



KL110B9F



สมุดภาพอะไหล่
PARTS CATALOG



KL110B9F

สมุดภาพอะไหล่ รถจักรยานยนต์คาวาซากิ

This catalog covers:
'09 KL110B9F

GROUP NO.

A

This page covers:
Color Combination Parts List-ชิ้นส่วนอะไหล่สี



สีแดง-ดำ / KMT.Firecracker Red (FT)



สีเทา-ดำ / KMT.Metallic Graystone (633)



สีเขียว-ดำ / KMT.Lime Green (777)

ปี & รหัสประจำรุ่น / Year & Model '09 KL110B9F

สี / Color

สีแดง-ดำ / KMT. Firecracker Red (FT)

สีเทา-ดำ / KMT.Metallic Graystone (633)

สีเขียว-ดำ / KMT.Lime Green (777)

หมายเลขเฟรม / Frame No. Range เริ่มต้นจาก / From KL110B-A09988 ~

หมายเลขเครื่อง / Engine No. Range เริ่มต้นจาก / From KL110BEA09988 ~

ชื่ออะไหล่(ไทย) Description(Thai)	ชื่ออะไหล่(อังกฤษ) Description(English)	หมวดที่ Group No.	หมายเลขอะไหล่ / Part No.		
			รถสีแดง-ดำ F.C.Red	รถสีเทา-ดำ M.Graystone	รถสีเขียว-ดำ L.Green
ฝาครอบท้ายเบาะ	COVER-COMP,SEAT	41	14041-5043-6C	14041-5044-6C	14041-5042-6C
ฝาครอบไฟหน้า	BODY-COMP-HEAD LAMP	42	23005-5072-6L	23005-5073-6C	23005-5071-290
บังโคลนหน้า	FENDER FRONT	25	35004-0055-6L	35004-0055-6C	35004-0055-290
กระบี่เครื่องยนต์-ข้างซ้าย	SHROUD,LH	37	49125-5141-6C	49125-5143-6C	49125-5139-6C
กระบี่เครื่องยนต์-ข้างขวา	SHROUD,RH	37	49125-5142-6C	49125-5144-6C	49125-5140-6C
ถังน้ำมัน	TANK-COMP-FUEL	37	51086-5042-FT	51086-5043-633	51086-5041-777

This catalog covers:
'09 KL110B9F

Engine/เครื่องยนต์

This page covers:
Pictorial Index/สารบัญรูปภาพ

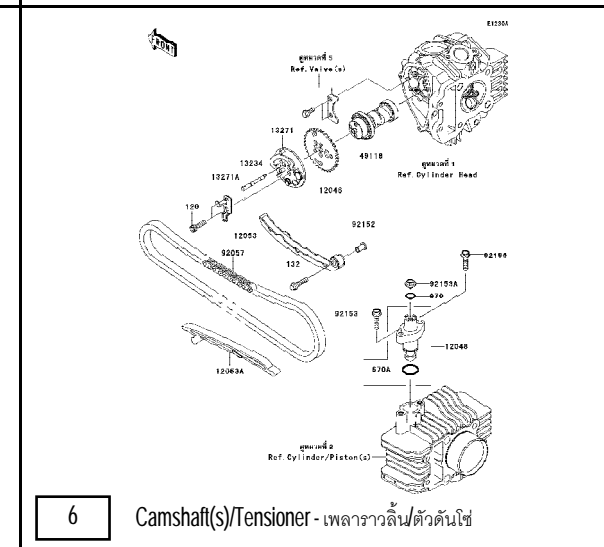
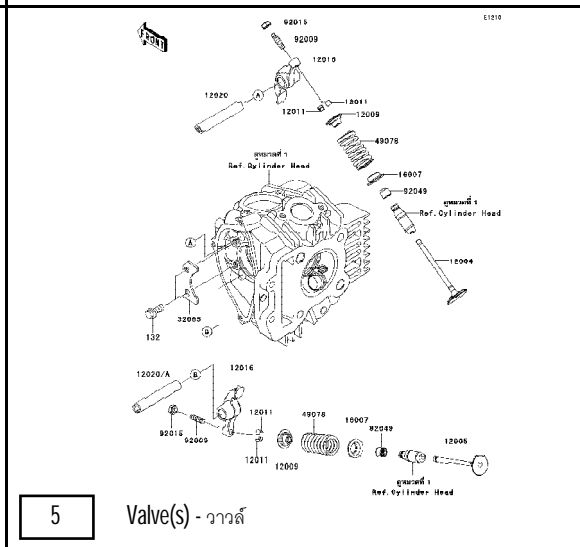
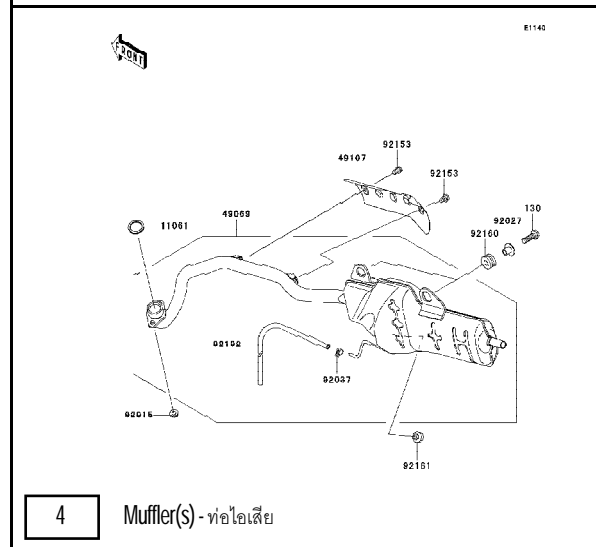
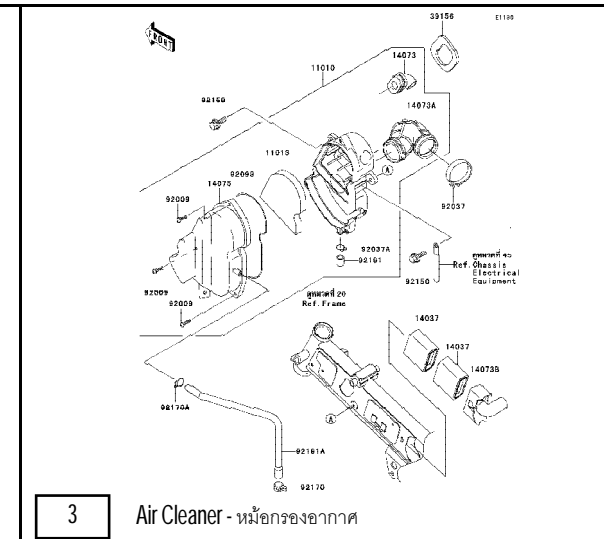
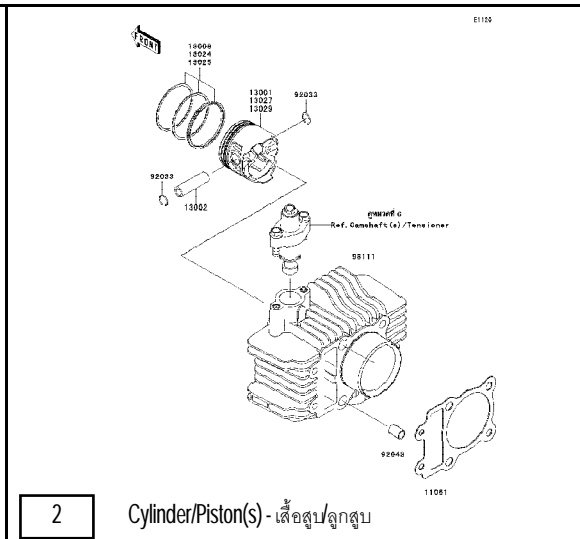
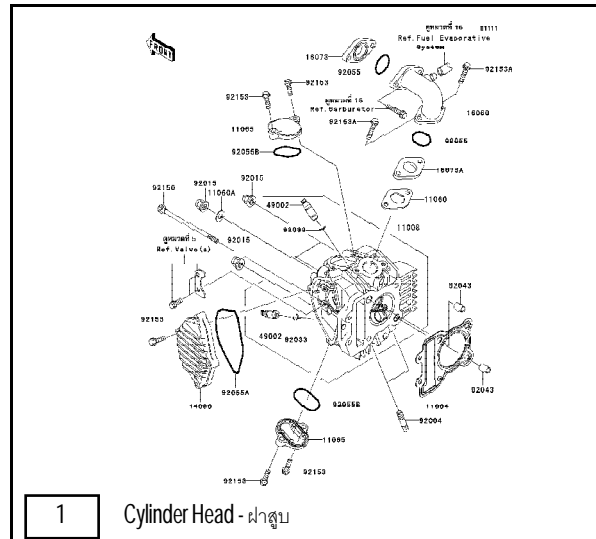

This catalog covers:
'09 KL110B9F

Engine/เครื่องยนต์

This page covers:
Pictorial Index/สารบัญรูปภาพ

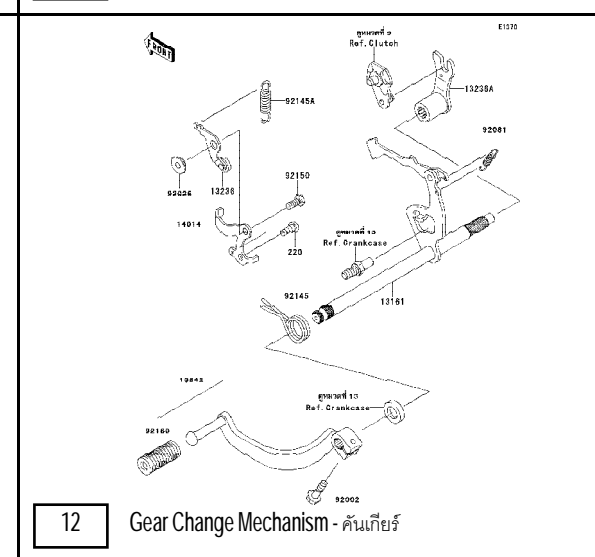
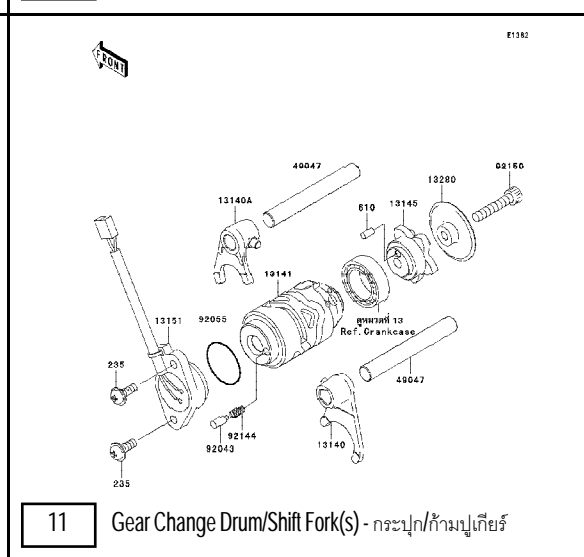
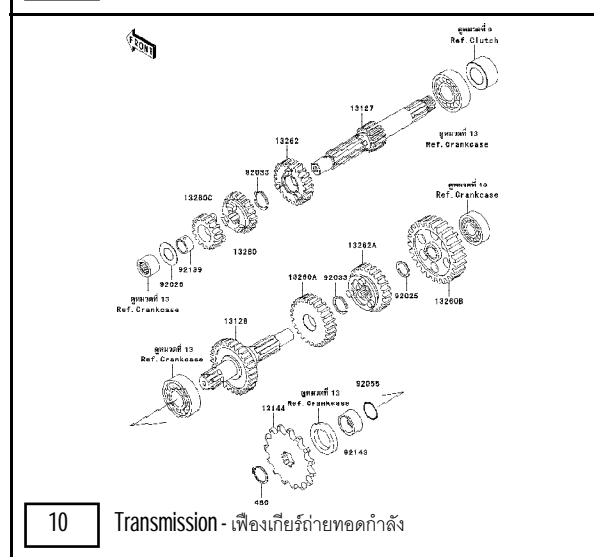
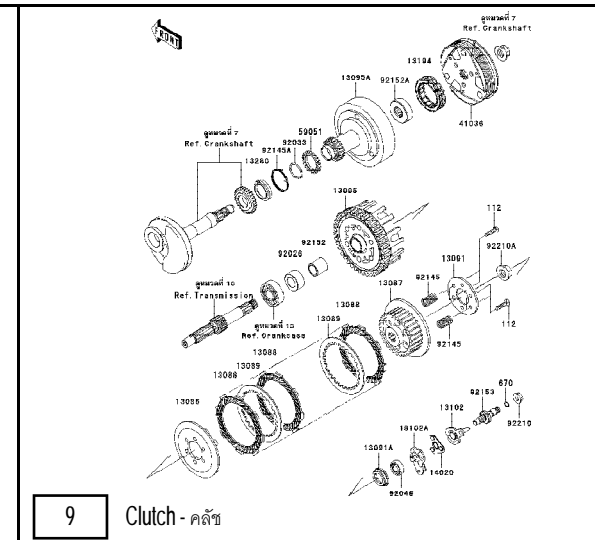
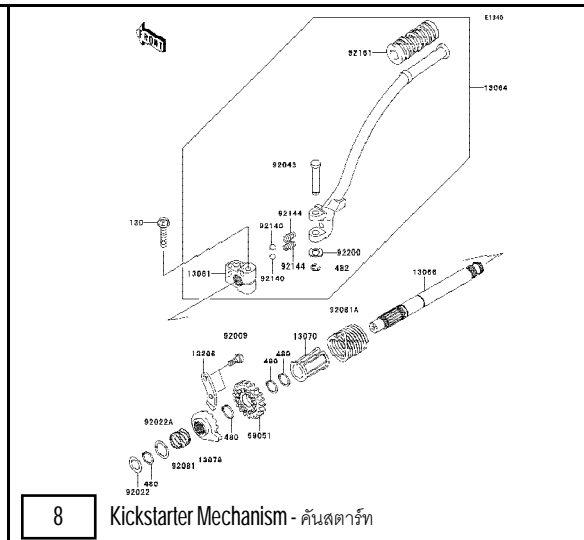
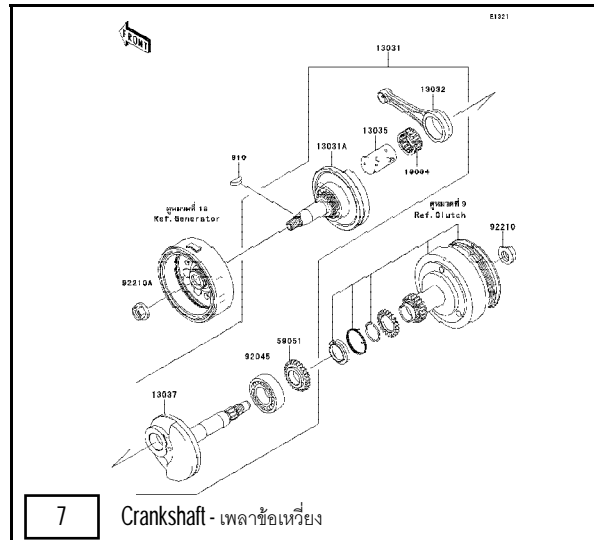

This catalog covers:
'09 KL110B9F

Engine/เครื่องยนต์

This page covers:
Pictorial Index/สารบัญรูปภาพ

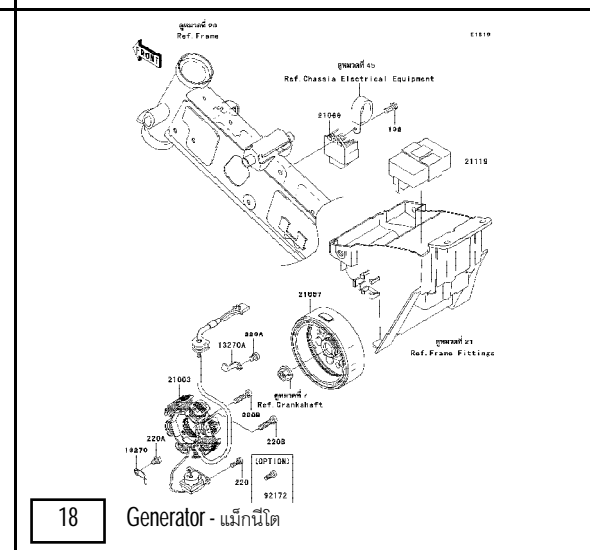
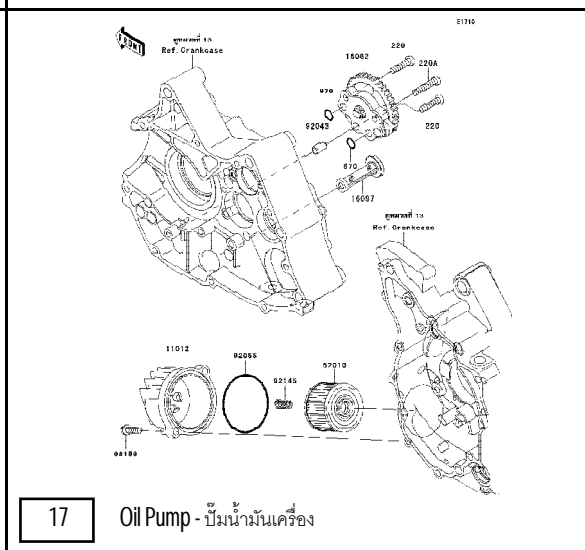
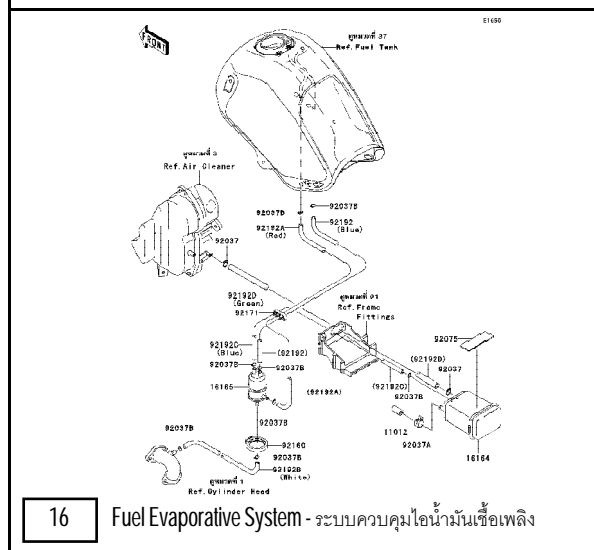
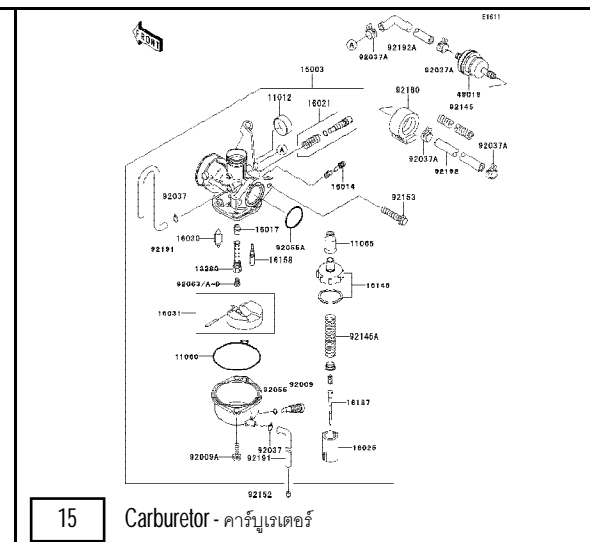
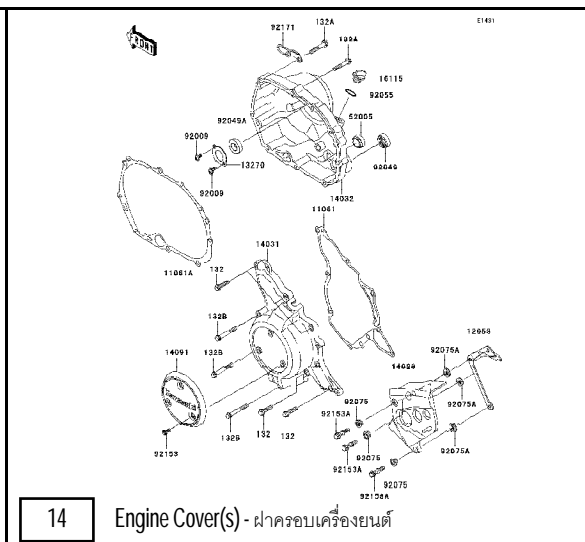
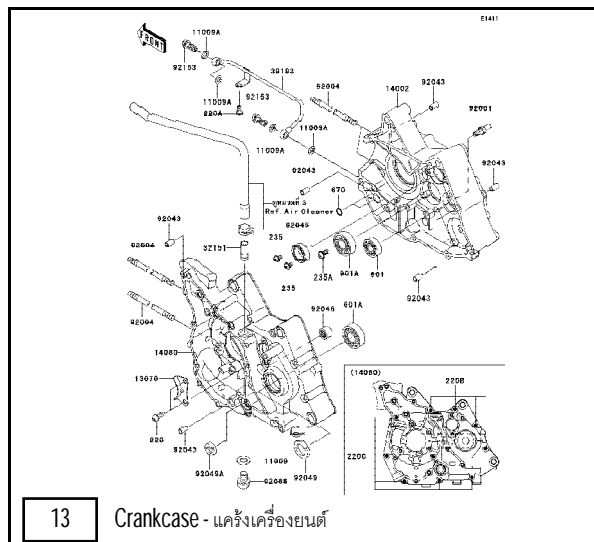

This catalog covers:
'09 KL110B9F

Engine/เครื่องยนต์

This page covers:
Pictorial Index/สารบัญรูปภาพ

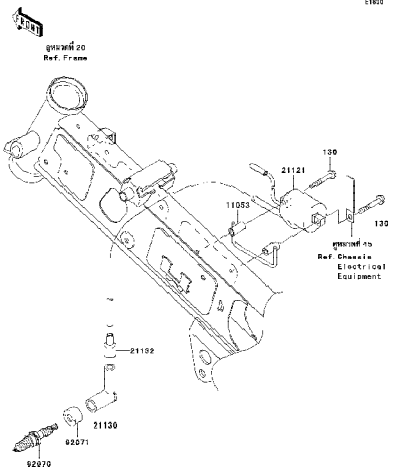
 <p>19 Ignition System - คอยล์หัวเทียน</p>	<div></div>	<div></div>
<div></div>	<div></div>	<div></div>

'09 KL110B9F

Chassis/ตัวถัง

Pictorial Index/สารบัญรูปภาพ

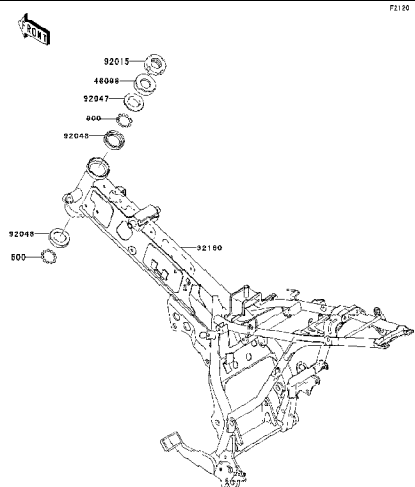

20 Frame - เฟรม

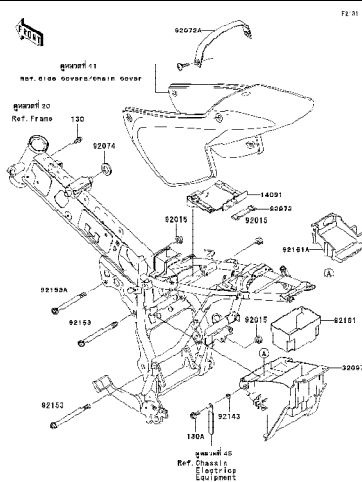

21 Frame Fittings - ส่วนประกอบการยึดกับเฟรม

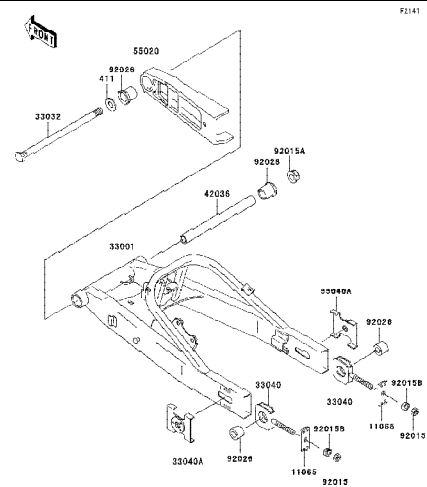

22 Swingarm - สวิงอาร์ม

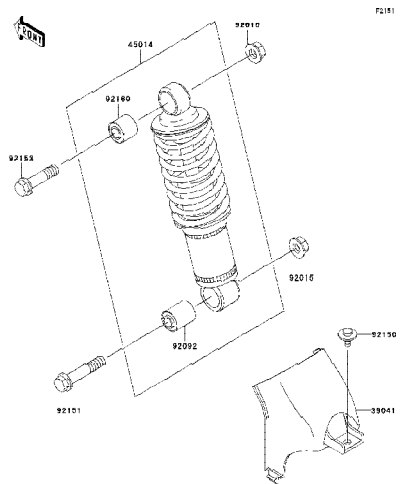

23 Suspension/Shock Absorber - โช้คอัพหลัง

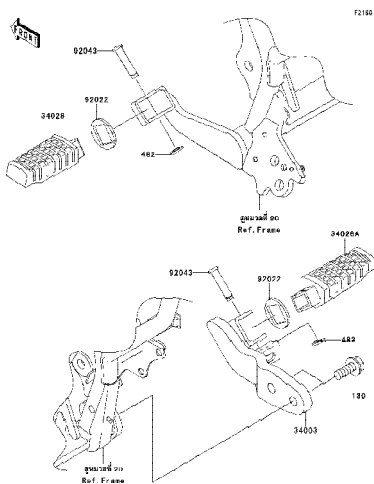

24 Footrests - พักเท้า

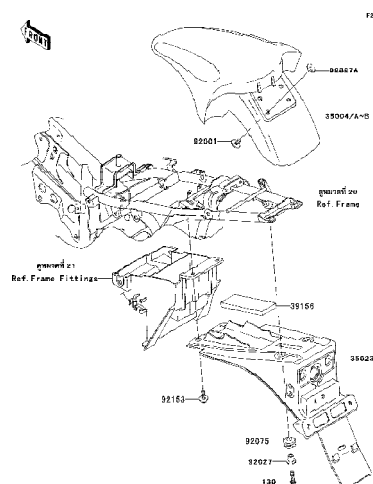

25 Fenders - บังโคลน

'09 KL110B9F

Chassis/ตัวถัง

Pictorial Index/สารบัญรูปภาพ

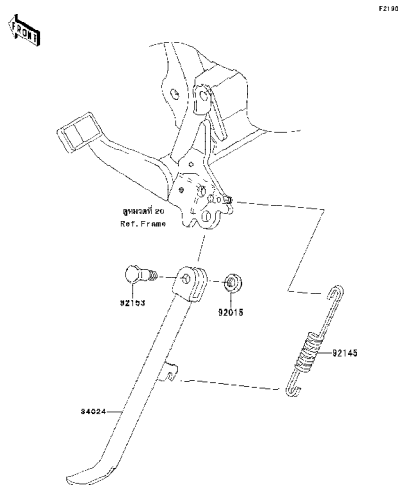

26	Stand(s) - ขาตั้ง
----	-------------------

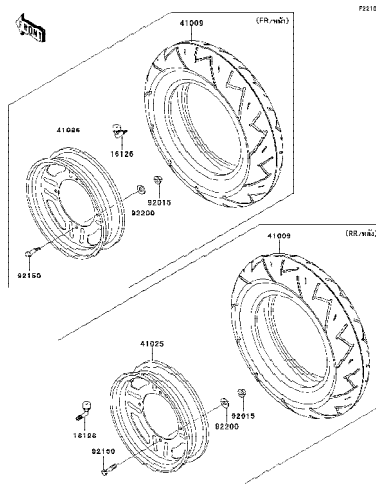

27 Tires - ยางล้อ

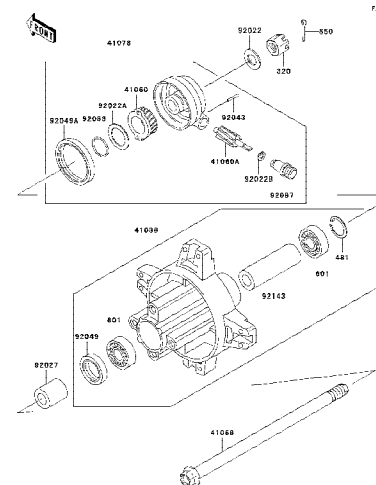

28 Front Hub - ดุมล้อหน้า

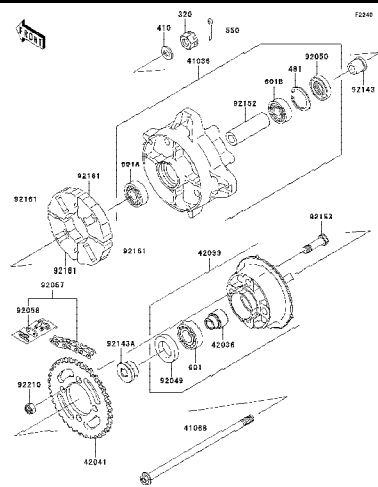

29 Rear Hub - ดุมล้อหลัง

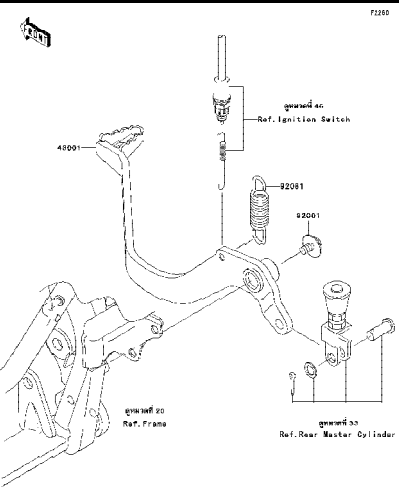

30 Brake Pedal - คันเหยียบเบรค

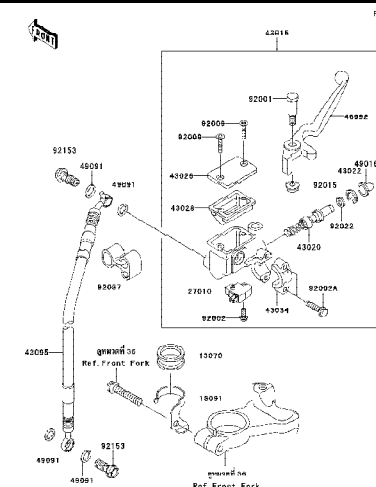

31 Front Master Cylinder - แม่ปั้มเบรคหน้า

This catalog covers:
'09 KL110B9F

Chassis/ตัวถัง

This page covers:
Pictorial Index/สารบัญรูปภาพ

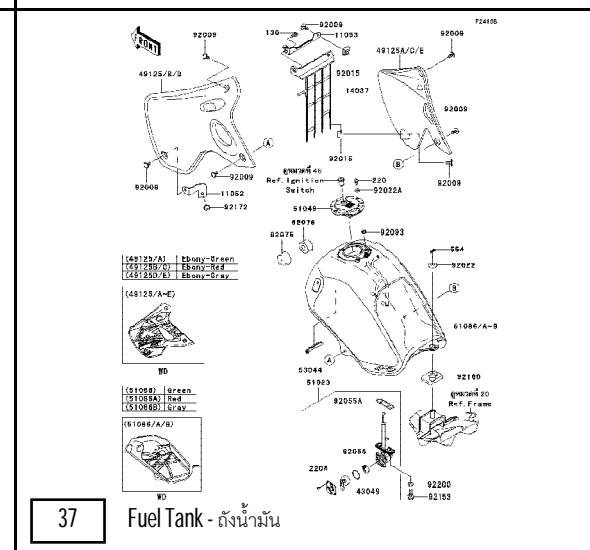
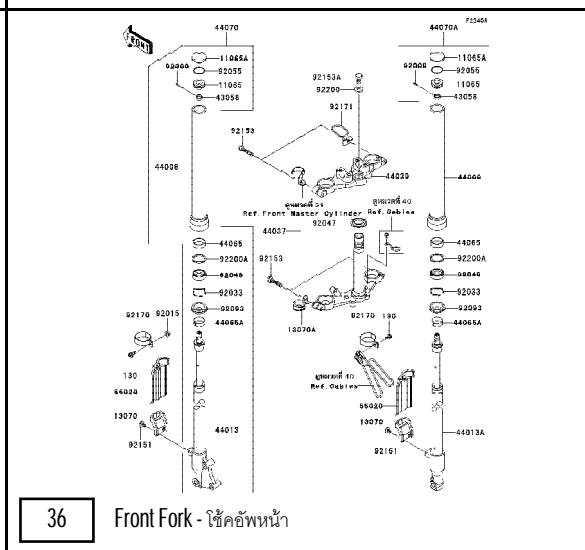
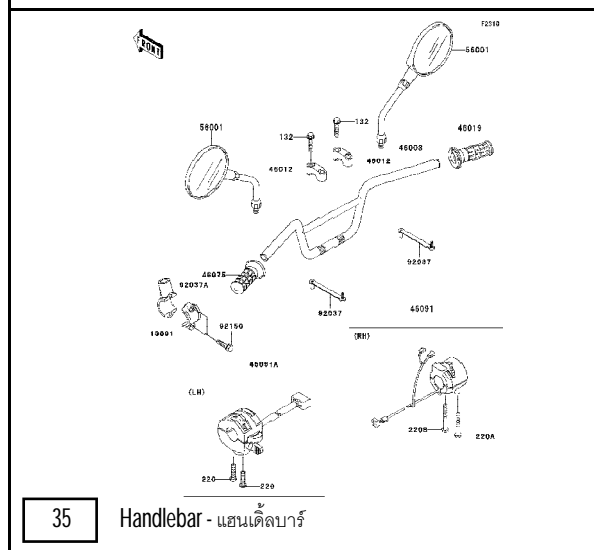
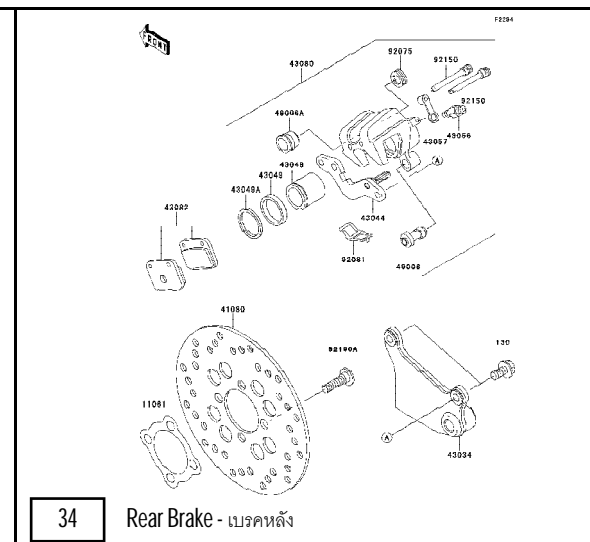
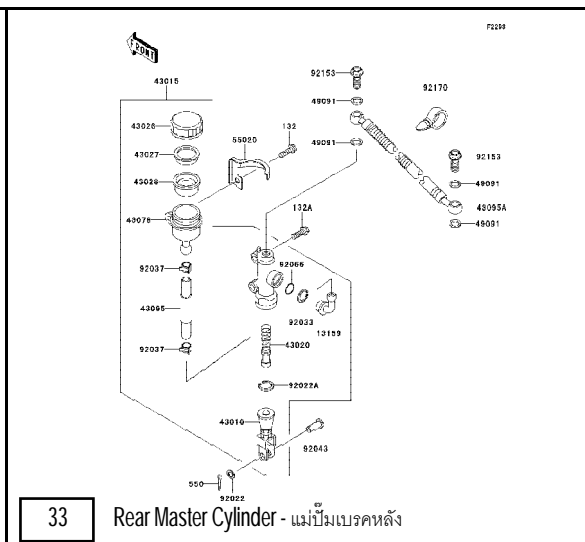
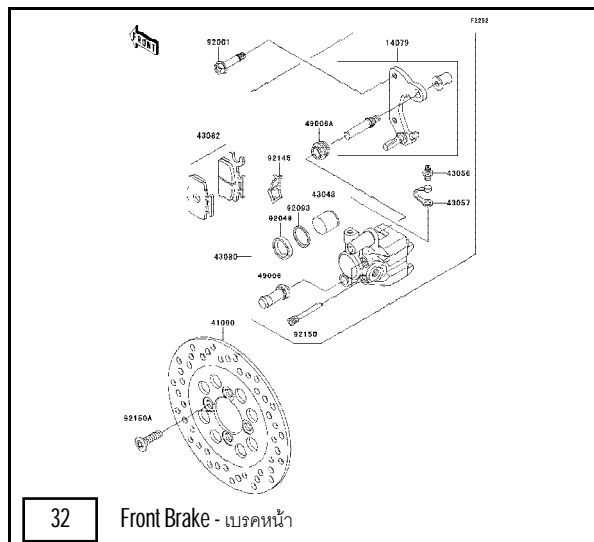

'09 KL110B9F

Chassis/ตัวถัง

Pictorial Index/สารบัญรูปภาพ

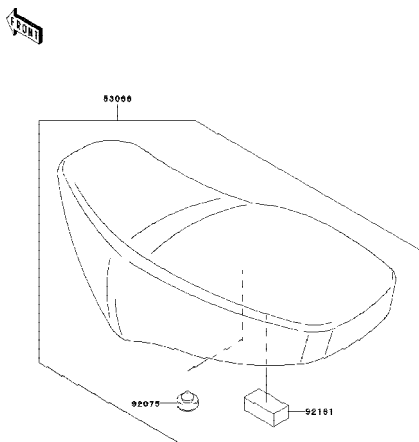

38	Seat - เบาะนั่ง
----	-----------------

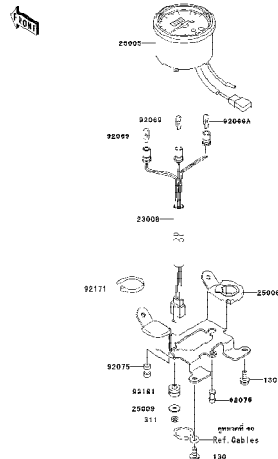

39	Meter(s) - มิเตอร์
----	--------------------

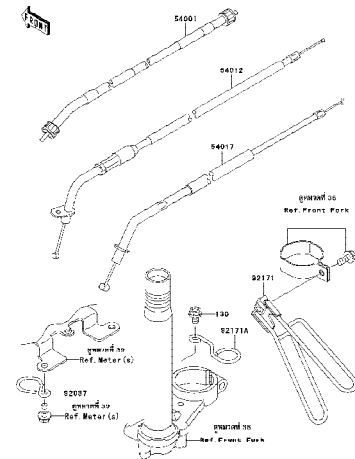

40	Cables - สายต่างๆ
----	-------------------

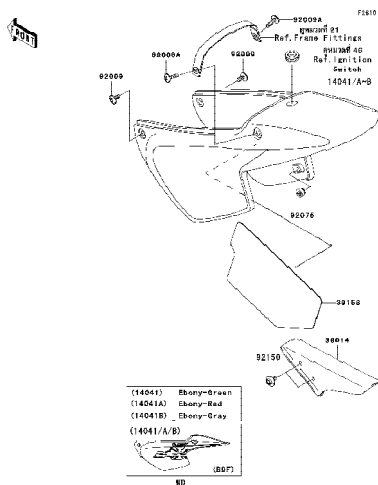

41	Side Covers/Chain Cover - ฝาครอบท้ายเบาะ/บังโซ่
----	---

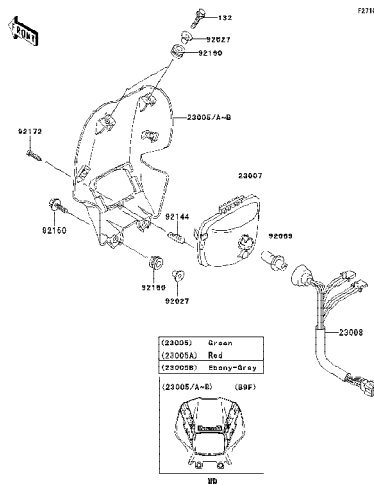

42	Headlight(s) - ไฟหน้า
----	-----------------------

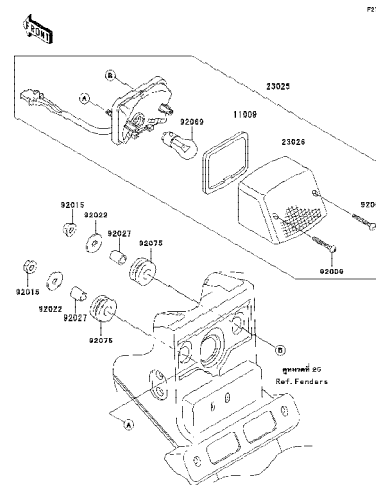

43	Taillight - ไฟท้าย
----	--------------------

'09 KL110B9F

Chassis/ตัวถัง

Pictorial Index/สารบัญรูปภาพ

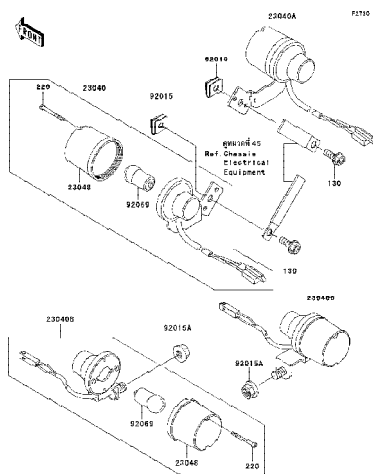

Turn Signals - ไฟเลี้ยว

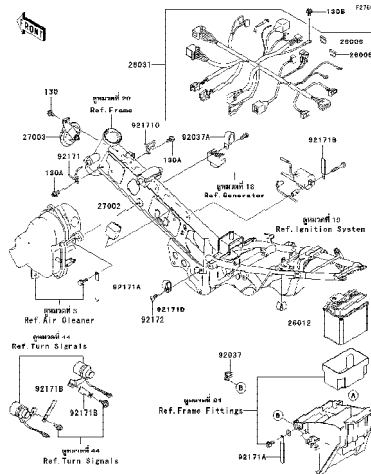

Chassis Electrical Equipment - อุปกรณ์ไฟฟ้าต่างๆ

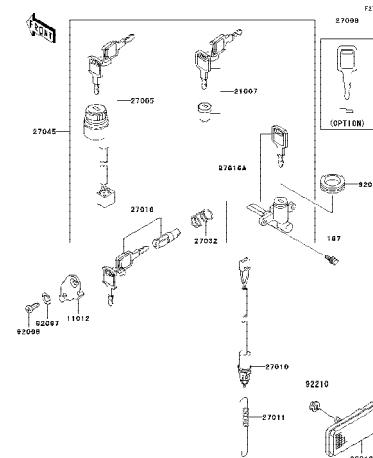

Ignition Switch - สวิตช์กุญแจ

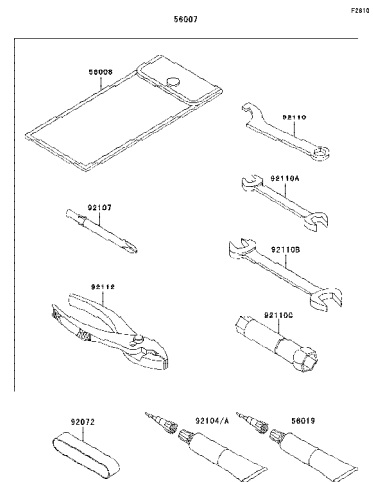

Owner's Tool - เครื่องมือประจำรถ

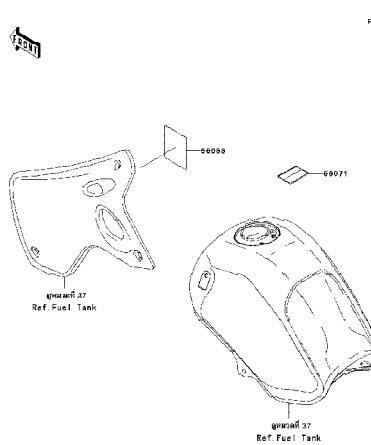

Labels - ป้ายชื่อแนะนำ

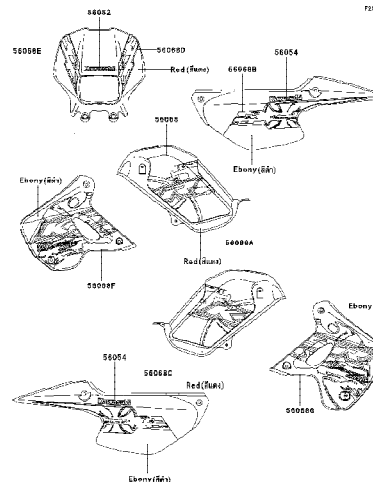

Decals(Red) - ลายสติ๊กเกอร์(รถสีแดง/ดำ)

This catalog covers:
'09 KL110B9F

Chassis/ตัวถัง

This page covers:
Pictorial Index/สารบัญรูปภาพ

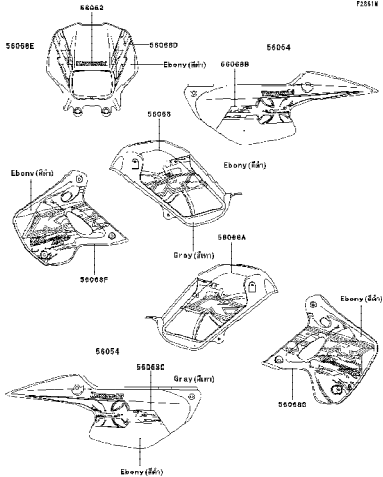
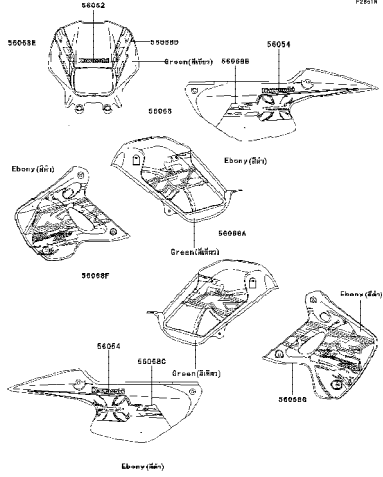
 <div data-bbox="230 798 640 837"> <div>50</div> <div>Decals(Gray) - ลายสติกเกอร์(รถสีเทา/ดำ)</div> </div>	 <div data-bbox="817 798 1254 837"> <div>51</div> <div>Decals(Green) - ลายสติกเกอร์(รถสีเขียว/ดำ)</div> </div>	<div data-bbox="1411 798 1485 837"></div>
<div data-bbox="230 1348 304 1388"></div>	<div data-bbox="817 1348 891 1388"></div>	<div data-bbox="1411 1348 1485 1388"></div>

This catalog covers:
'09 KL110B9F

Engine-เครื่องยนต์

GROUP NO.

1

This page covers:
Cylinder Head-ฝาสูบ

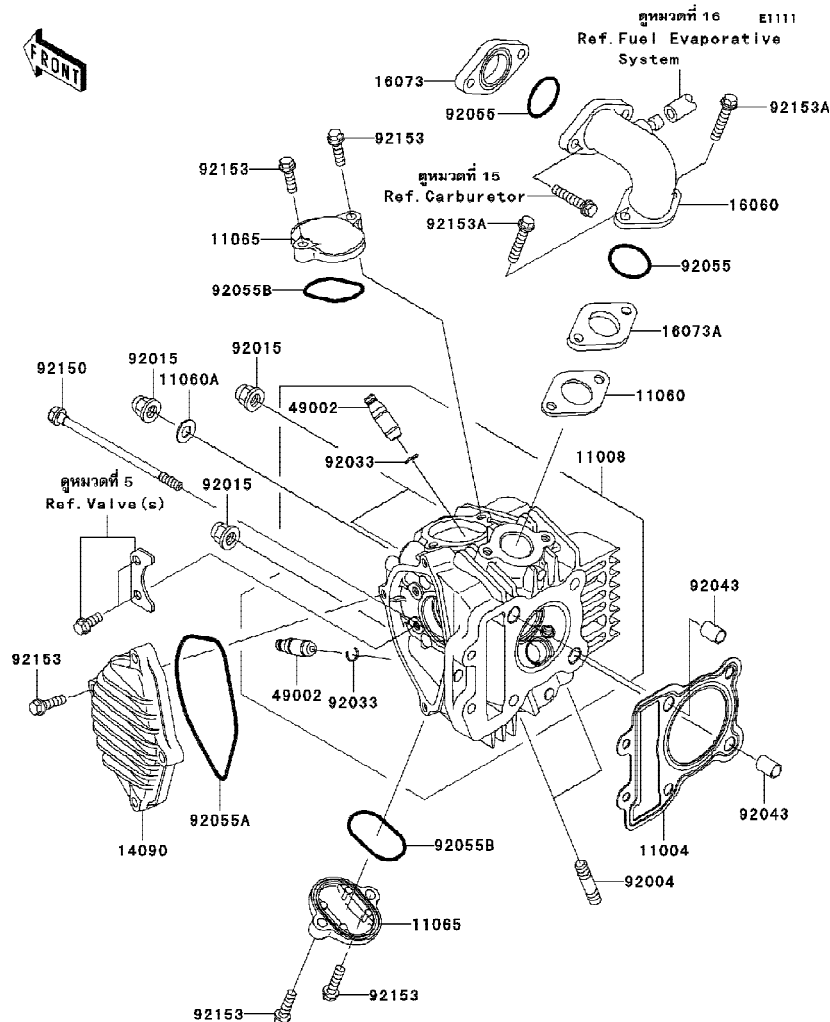

Ref No.	Part No. หมายเลขอะไหล่	Description-English ชื่ออะไหล่-อังกฤษ	Description-Thai ชื่ออะไหล่-ไทย	Quantity-KL110			
				'09	B9F		
11004	11004-1338	GASKET	ปะเก็นฝาสูบ	1			
11008	11008-0158	HEAD-COMP-CYLINDER	ชุดฝาสูบ	1			
11060	11060-1753	GASKET,INTAKE PIPE	ปะเก็นท่อไอดี	1			
11060A	11060-1862	GASKET	ปะเก็น	1			
11065	11065-1177	CAP-VALVE ADJUSTING	ฝาปิดช่องตั้งวาล์ว	2			
14090	14090-1845	COVER	ฝาปิดเพลาราวล้น	1			
16060	16060-0001	PIPE-INTAKE	ท่อไอดี	1			
16073	16073-1102	INSULATOR	แผ่นฉนวนท่อไอดี	1			
16073A	16073-1108	INSULATOR	แผ่นฉนวนท่อไอดี(ฝาสูบ)	1			
49002	49002-1130	GUIDE-VALVE	ปลอกวาล์ว	AR			
92004	92004-1284	STUD	หลักยึดท่อไอดี	2			
92015	92015-1151	NUT,CAP,8MM	น็อต 8 มม.	4			
92033	92033-1247	RING-SNAP	คลิปล็อค	2			
92043	92043-1264	PIN,DOWEL,8.2X10X14	สลักนุช 8.2X10X14 มม.	2			
92055	92055-1650	RING-O	โอริง	2			
92055A	92055-1651	RING-O	โอริงฝาปิดเพลาราวล้น	1			
92055B	92055-1655	RING-O ADJUST CAP	โอริงฝาปิดช่องตั้งวาล์ว	2			
92150	92150-1761	BOLT,6X106	โบลท์ 6X106 มม.	2			
92153	92153-1184	BOLT-FLANGED-SMALL	โบลท์ 6X20 มม.	8			
92153A	92153-1187	BOLT-FLANGED-SMALL,6X30	โบลท์ 6X30 มม.	2			

This catalog covers:
'09 KL110B9F

Engine-เครื่องยนต์

GROUP NO.

2

This page covers:

Cylinder/Piston(s)-เสื้อสูบ/ลูกสูบ

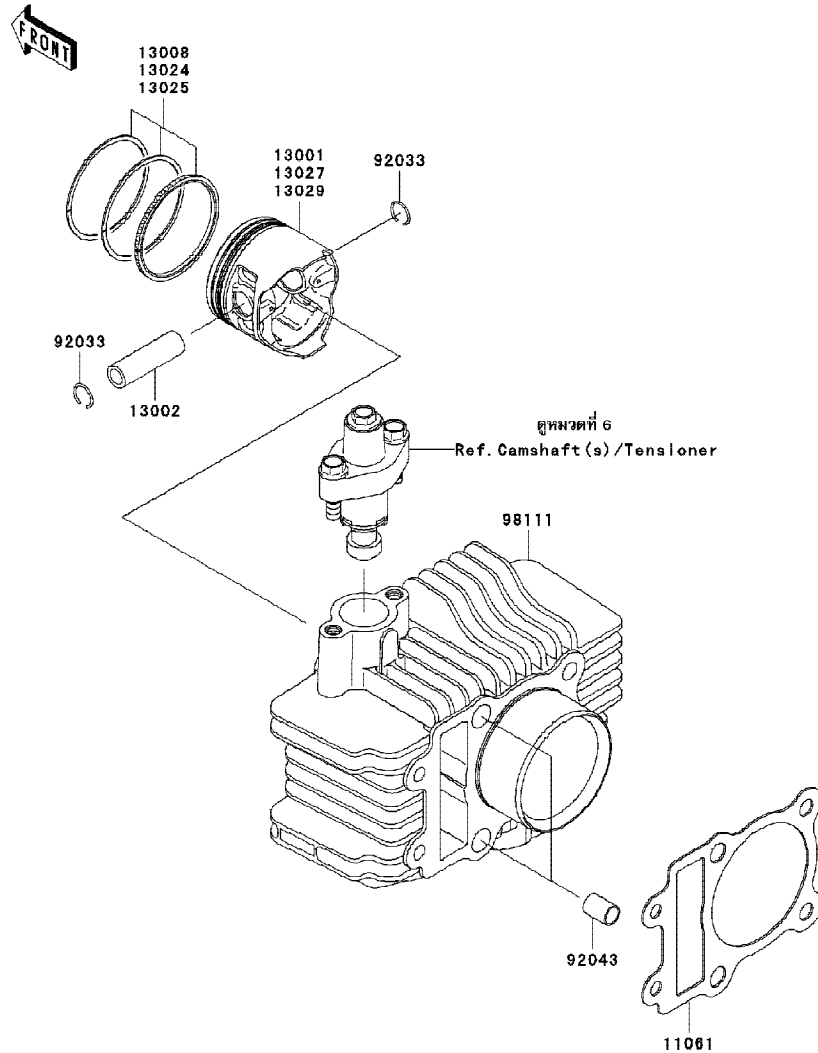

E1120

Ref No.	Part No. หมายเลขอะไหล่	Description-English ชื่ออะไหล่-อังกฤษ	Description-Thai ชื่ออะไหล่-ไทย	Quantity-KL110			
				'09			
				B9F			
11061	11061-0124	GASKET,CYLINDER BASE	ปะเก้นฐานเสื้อสูบ	1			
13001	13001-1512	PISTON-ENGINE,STD	ลูกสูบ สแตนดาร์ด	1			
13002	13002-1123	PIN-PISTON	สลักลูกสูบ	1			
13008	13008-1189	RING-SET-PISTON,STD	แหวนลูกสูบ สแตนดาร์ด	1			
13024	13024-1119	RING-SET-PISTON LL,O/S 1.00	แหวนลูกสูบ 1.00	1			
13025	13025-1148	RING-SET-PISTON L,O/S 0.50	แหวนลูกสูบ 0.50	1			
13027	13027-1198	PISTON-ENGINE LL,O/S 1.00	ลูกสูบ 1.00	1			
13029	13029-1255	PISTON-ENGINE L,O/S 0.50	ลูกสูบ 0.50	1			
92033	92033-1072	RING-SNAP	คลิปล็อคสลักลูกสูบ	2			
92043	92043-1264	PIN,8.2X10X14	สลักบูช 8.2X10X14 มม.	2			
98111	98111-0002	CYLINDER-COMP-ENGINE	เสื้อสูบ	1			



GROUP NO.
3

E1130

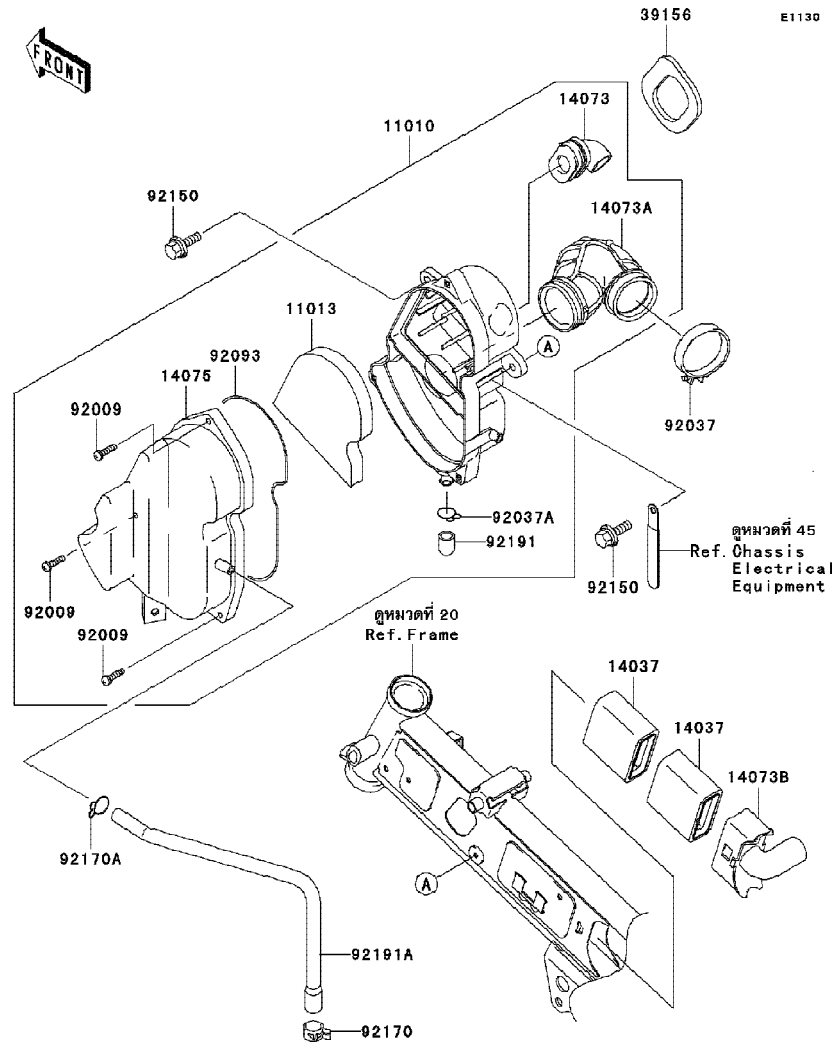

Ref No.	Part No.	Description-English ชื่ออะไหล่-อังกฤษ	Description-Thai ชื่ออะไหล่-ไทย	Quantity-KL110			
				'09			
11010	11010-0060	FILTER-ASSY-AIR	ชุดหม้อกรองอากาศ	1			
11013	11013-1294	ELEMENT-AIR FILTER	ไส้กรองอากาศ	1			
14037	14037-0001	SCREEN	ตัวกรอง	2			
14073	14073-0029	DUCT	ท่อยางต่อหม้อกรอง-เข้า	1			
14073A	14073-1843	DUCT,CARBURETOR	ท่อยางคาร์บูเรเตอร์	1			
14073B	14073-1855	DUCT	ท่ออากาศ	1			
14075	14075-1114	CAP-ASSY	ฝาครอบหม้อกรองอากาศ	1			
39156	39156-0023	PAD	แผ่นรอง	1			
92009	92009-1990	SCREW,M5X20	สกรู 5X20 มม.	3			
92037	92037-1305	CLAMP	เข็มขัดรัดท่อยาง	1			
92037A	92037-1900	CLAMP,14.5MM	เข็มขัดรัด 14.5 มม.	1			
92093	92093-1560	SEAL,AIR CLEANER	ซีลหม้อกรองอากาศ	1			
92150	92150-1339	BOLT,FLANGED,6X20	bolt ที่พร้อมแหวน 6X20 มม.	2			
92170	92170-1434	CLAMP	เข็มขัดรัดท่อยาง	1			
92170A	92170-1796	CLAMP	เข็มขัดรัดท่อยาง	1			
92191	92191-0030	TUBE,11X15X20	ท่อยาง 11X15X20 มม.	1			
92191A	92191-1770	TUBE,BREATHER	ท่อหายใจ	1			

This catalog covers:
'09 KL110B9F

Engine-เครื่องยนต์

GROUP NO.
4

This page covers:
Muffler(s)-ท่อไอเสีย

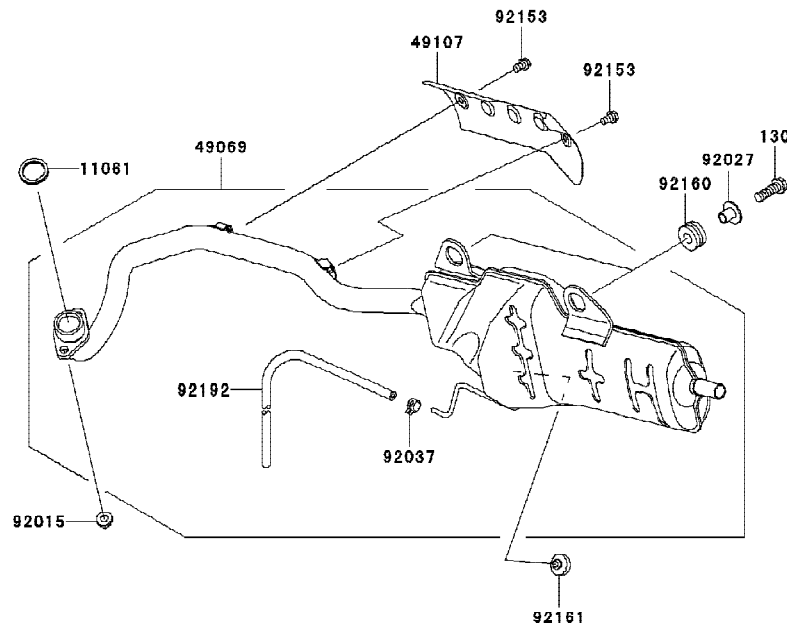

E1140

Ref No.	Part No. หมายเลขอะไหล่	Description-English ชื่ออะไหล่-อังกฤษ	Description-Thai ชื่ออะไหล่-ไทย	Quantity-KL110			
				'09			
				B9F			
11061	11061-1112	GASKET,EXHAUST PIPE	ปะเก็นปากท่อไอเสีย	1			
49069	49069-0004	MUFFLER-ASSY	ท่อไอเสีย	1			
49107	49107-0063	COVER-EXHAUST PIPE	ฝาครอบท่อไอเสีย	1			
92015	92015-1331	NUT	น็อต	2			
92027	92027-1929	COLLAR	บุชรองน็อต	2			
92037	92037-1601	CLAMP	เข็มขัดรัดท่อยาง	1			
92153	92153-0413	BOLT,6X10	โบลท์ 6X10 มม.	2			
92160	92160-1007	DAMPER	ลูกยาง	2			
92161	92161-0336	DAMPER	ยางรอง	1			
92192	92192-0183	TUBE,4.5X9.0X270	ท่อยาง	1			
130	130BB0825	BOLT-FLANGED,8X25	โบลท์ 8X25 มม.	2			

This catalog covers:
'09 KL110B9F

Engine-เครื่องยนต์

GROUP NO.
5

This page covers:
Valve(s)-วาล์ว

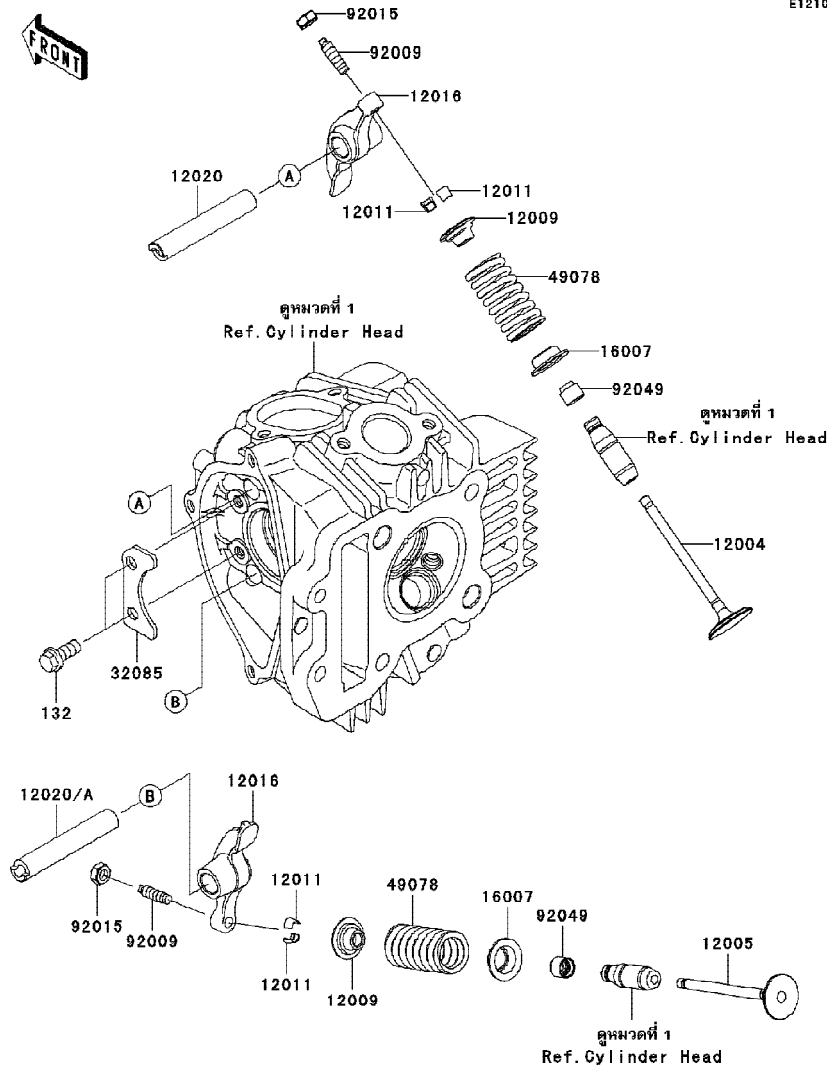

E1210

Ref No.	Part No. หมายเลขอะไหล่	Description-English ชื่ออะไหล่-อังกฤษ	Description-Thai ชื่ออะไหล่-ไทย	Quantity-KL110			
				'09 B9F			
12004	12004-1158	VALVE-INTAKE	วาล์วไอดี	1			
12005	12005-1331	VALVE-EXHAUST	วาล์วไอเสีย	1			
12009	12009-1073	RETAINER-VALVE SPRING,EXH	จานรองสปริงวาล์ว	2			
12011	12011-1053	COLLET	ปะกับวาล์ว	4			
12016	12016-0001	ARM-ROCKER	กระเดื่องวาล์ว	2			
12020	12020-0010	SHAFT-ROCKER	แกนกระเดื่องวาล์ว	2			
16007	16007-1187	SEAT-SPRING	แผ่นรองสปริงวาล์ว	2			
32085	32085-0107	STOPPER	แผ่นล็อกแกนกระเดื่องวาล์ว	1			
49078	49078-1151	SPRING-ENGINE VALVE	สปริงวาล์ว	2			
92009	92009-1109	SCREW,VALVE ADJUST	สกรูตั้งวาล์ว	2			
92015	92015-1137	NUT,VALVE ADJUST LOCK	น็อตล็อกสกรูตั้งวาล์ว	2			
92049	92049-1349	SEAL-OIL	ซีลก้านวาล์ว	2			
132	132G0614	BOLT-FLANGED-SMALL	โบลท์ 6X14	2			

This catalog covers:
'09 KL110B9F

Engine-เครื่องยนต์

GROUP NO.
6

This page covers:
Camshaft(s)/Tensioner-เพลาารวาลัน/ตัวดันโซ่

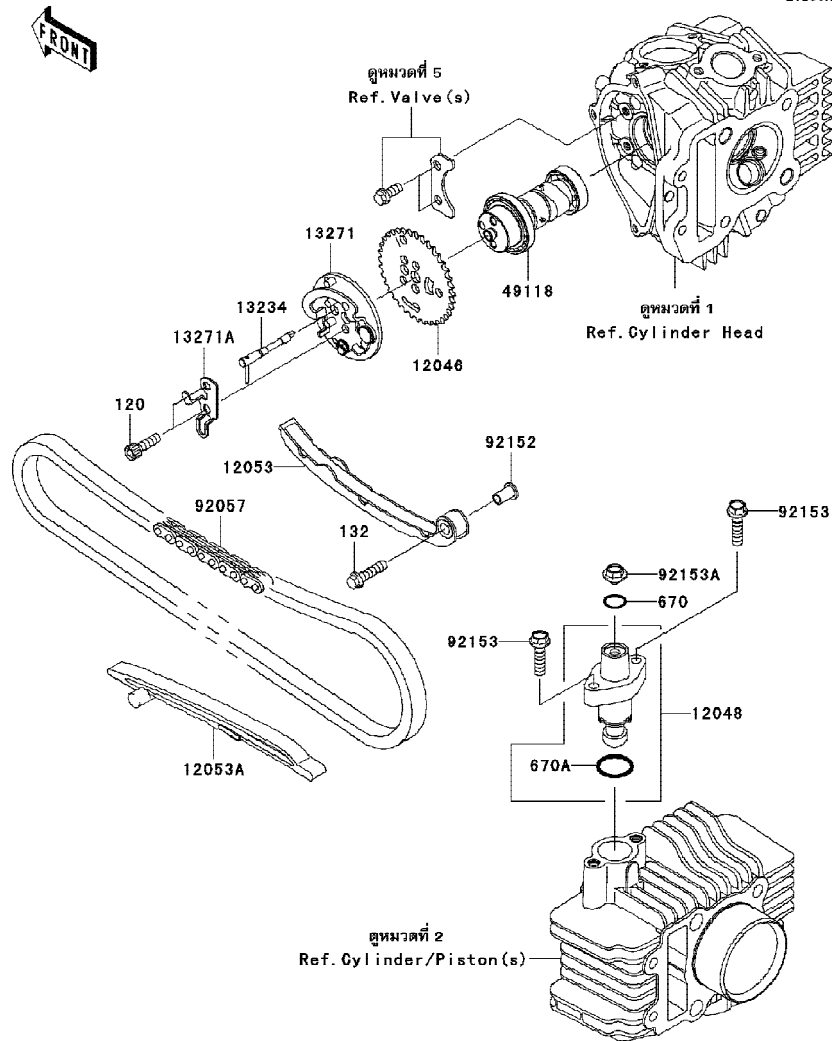

Ref No.	Part No.	Description-English ชื่ออะไหล่-อังกฤษ	Description-Thai ชื่ออะไหล่-ไทย	Quantity-KL110			
				'09 B9F			
12046	12046-0059	SPROCKET	เฟืองรวาลัน 36 ฟัน	1			
12048	12048-1164	TENSIONER-ASSY,CAM CHAIN	ชุดตัวดันโซ่	1			
12053	12053-0006	GUIDE-CHAIN,LOOSE	ยางดันโซ่	1			
12053A	12053-1461	GUIDE-CHAIN	ยางรองโซ่	1			
13234	13234-0033	SHAFT-COMP	แกนชุดยกวาล์ว	1			
13271	13271-0948	PLATE	ชุดดัดมน้ำหนัก	1			
13271A	13271-0950	PLATE	แผ่นปะกับชุดดัดมน้ำหนัก	1			
49118	49118-0131	CAMSHAFT-COMP	เพลาารวาลัน	1			
92057	92057-0127	CHAIN,CAM,94L	โซ่รวาลัน	1			
92152	92152-1369	COLLAR,CHAIN GUIDE	ปลอกกรอง	1			
92153	92153-1185	BOLT-FLANGED,6X25	โบลท์ 6X25 มม.	2			
92153A	92153-1763	BOLT,FLANGED 6X6	โบลท์ 6X6 มม.	1			
120	120P0620	BOLT-SOCKET,6X20	โบลท์ 6X20 มม.	2			
132	132G0625	BOLT-FLANGED-SMALL	โบลท์ 6X25 มม.	1			
670	670D2010	O-RING	โอริง	1			
670A	670D2021	O-RING,21MM	โอริง 21 มม.	1			

This catalog covers:
'09 KL110B9F

Engine-เครื่องยนต์

GROUP NO.

7

This page covers:

Crankshaft-เพลาช้อเหวี่ยง

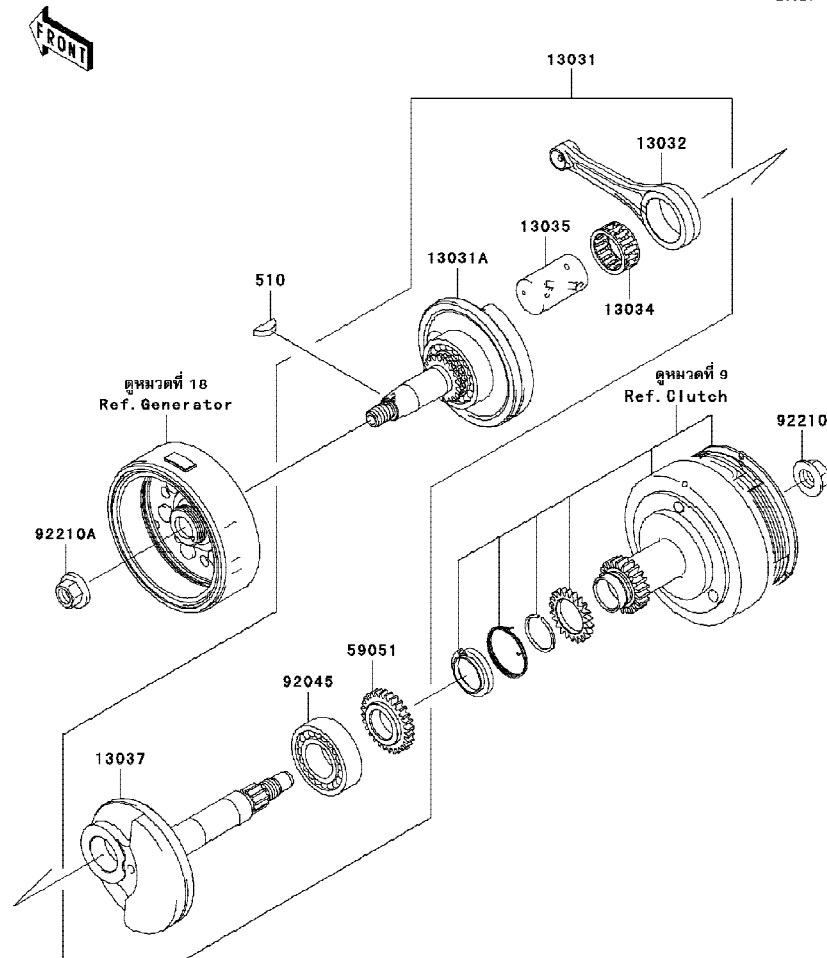

Ref No.	Part No. หมายเลขอะไหล่	Description-English ชื่ออะไหล่-อังกฤษ	Description-Thai ชื่ออะไหล่-ไทย	Quantity-KL110			
				'09			
				B9F			
13031	13031-0090	CRANKSHAFT-COMP	เพลาช้อเหวี่ยง (ชุด)	1			
13031A	13031-0091	CRANKSHAFT-COMP,LH	เพลาช้อเหวี่ยง-ข้างซ้าย	1			
13032	13032-1277	ROD-CONNECTING,NG	ก้านสูบ	1			
13034	13034-0010	BEARING-BIG END,KT 263314EGC06	ลูกปืนสลักก้านสูบ	1			
13035	13035-1092	PIN-CRANK	สลักก้านสูบ	1			
13037	13037-0128	CRANKSHAFT,RH	เพลาช้อเหวี่ยง-ข้างขวา	1			
59051	59051-1402	GEAR-SPUR	เฟืองคัลช	1			
92045	92045-1293	BEARING-BALL	ตลับลูกปืนเพลาช้อเหวี่ยง	1			
92210	92210-1374	NUT	น็อต 14 มม.	1			
92210A	92210-1375	NUT 12MM	น็อต 12 มม.	1			
510	510A3200	KEY,WOODRUFF	ลิ้ม	1			

This catalog covers:
'09 KL110B9F

Engine-เครื่องยนต์

GROUP NO.
8

This page covers:
Kickstarter Mechanism-คันสตาร์ท

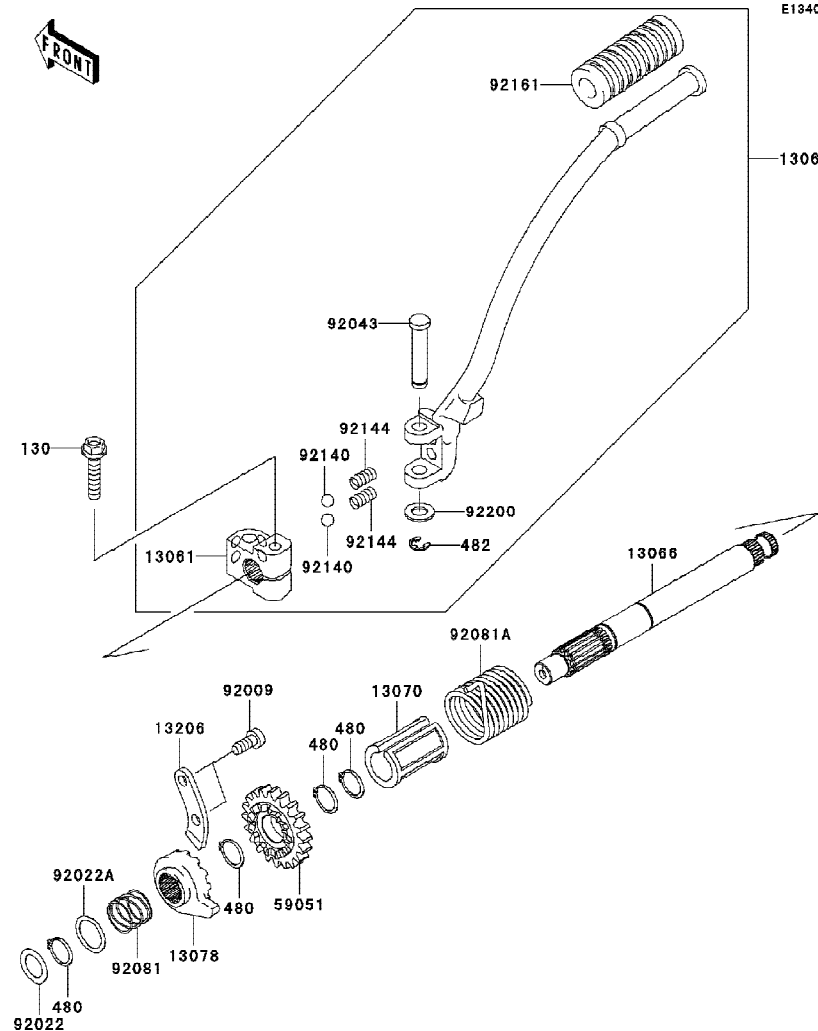

Ref No.	Part No. หมายเลขอะไหล่	Description-English ชื่ออะไหล่-อังกฤษ	Description-Thai ชื่ออะไหล่-ไทย	Quantity-KL110			
				'09			
				B9F			
13061	13061-0021	BOSS,KICK PEDAL	ข้อต่อคันสตาร์ท	1			
13064	13064-0007	LEVER-ASSY-KICK,PEDAL	ชุดคันสตาร์ท	1			
13066	13066-1108	SHAFT-KICK	แกนสตาร์ท	1			
13070	13070-1035	GUIDE,KICK SHAFT	ปลอกเกี่ยวสปริงสตาร์ท	1			
13078	13078-1069	RATCHET	ฟันจับเฟืองสตาร์ท	1			
13206	13206-1006	GUIDE-KICK	ขาล็อคฟันจับเฟืองสตาร์ท	1			
59051	59051-1404	GEAR-SPUR,KICK STARTER,22T	เฟืองสตาร์ท 22 ฟัน	1			
92009	92009-1104	SCREW,TAPPING	สกรู	2			
92022	92022-1224	WASHER,13.2X20X0.5	แหวนรอง 13.2X20X0.5 มม.	1			
92022A	92022-315	WASHER,16.8X22X0.5	แหวนรองเฟืองแกนสตาร์ท	1			
92043	92043-1554	PIN	สลักคันสตาร์ท	1			
92081	92081-122	SPRING,RATCHET	สปริงฟันจับเฟืองสตาร์ท	1			
92081A	92081-1276	SPRING,KICK STARTER	สปริงสตาร์ท	1			
92140	92140-0008	BALL,6.35MM	เม็ดลูกปืน	2			
92144	92144-1791	SPRING,KICK PEDAL	สปริงล็อคคันสตาร์ท	2			
92161	92161-0030	DAMPER,PEDAL	ยางคันสตาร์ท	1			
92200	92200-0089	WASHER,8.5X16X1.2	แหวนรอง 8.5X16X1.2 มม.	1			
130	130P0630	BOLT-FLANGED,6X30	โบลท์ 6X30 มม.	1			
480	480J1600	CIRCLIP-TYPE-C,16MM	คลิปล็อค	4			
482	482L5000	CIRCLIP-TYPE-E,5MM	คลิปล็อค E-5 มม.	1			

This catalog covers:
'09 KL110B9F

Engine-เครื่องยนต์

GROUP NO.
9

This page covers:
Clutch-คลัช

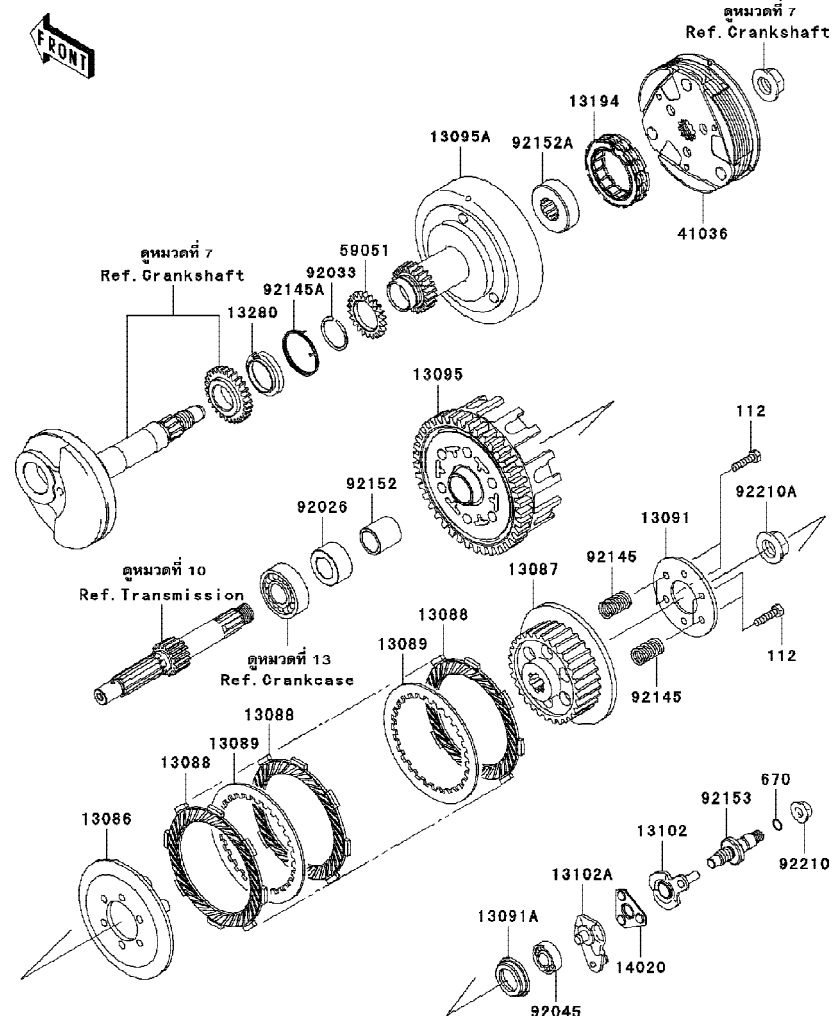

Ref No.	Part No. หมายเลขอะไหล่	Description-English ชื่ออะไหล่-อังกฤษ	Description-Thai ชื่ออะไหล่-ไทย	Quantity-KL110			
				'09			
				B9F			
13086	13086-1065	WHEEL-CLUTCH	ฝาปะกบแผ่นคลัช	1			
13087	13087-1151	HUB-CLUTCH	คุมคลัช	1			
13088	13088-1142	PLATE-FRICTION	แผ่นคลัช	5			
13089	13089-1087	PLATE-CLUTCH	แผ่นคลัชเหล็ก	4			
13091	13091-1782	HOLDER,CLUTCH	แผ่นรองสปริงคลัช	1			
13091A	13091-1787	HOLDER	ถ้วยลูกปืนคลัช	1			
13095	13095-1403	HOUSING-COMP-CLUTCH	เสื้อคลัช	1			
13095A	13095-1422	HOUSING-COMP-CLUTCH	เสื้อคลัชแรงเหวี่ยง	1			
13102	13102-1135	RELEASE-COMP-CLUTCH	ลูกเบี้ยวคันคลัช	1			
13102A	13102-1136	RELEASE-COMP-CLUTCH	แป้นคันคลัช	1			
13194	13194-1103	CLUTCH-ONEWAY	คลัชทางเดียว	1			
13280	13280-1250	HOLDER,CLUTCH	แผ่นล็อก	1			
14020	14020-1100	RETAINER	แผ่นลูกปืนคันคลัช	1			
41036	41036-1364	HUB-ASSY,CLUTCH	ชุดคุมคลัชแรงเหวี่ยง	1			
59051	59051-1403	GEAR-SPUR,CLUTCH,22T	เฟืองคลัช 22 ฟัน	1			
92026	92026-1605	SPACER	แหวนรอง	1			
92033	92033-1065	RING-SNAP,23.5MM	แหวนล็อก	1			
92045	92045-1123	BEARING-BALL,#628	ตลับลูกปืน	1			
92145	92145-1456	SPRING,CLUTCH HUB	สปริงคลัช	4			
92145A	92145-1457	SPRING,CLUTCH HOLDER	สปริง	1			
92152	92152-0113	COLLAR,17X22X22.7	ปลอกเพลา	1			
92152A	92152-1370	COLLAR,19X39.9X13	ปลอกเพลา	1			
92153	92153-0525	BOLT,CLUTCH RELEASE	bolt ตั้งคลัช	1			
92210	92210-0004	NUT,FLANGED,8MM	น็อต 8 มม.	1			
92210A	92210-1374	NUT,14MM	น็อต 14 มม.	1			
112	112G0520	BOLT-UPSET,5X20	bolt 5X20 มม.	4			
670	670B1508	O RING,8MM	โอริง 8 มม.	1			

This catalog covers:
'09 KL110B9F

Engine-เครื่องยนต์

GROUP NO.
10

This page covers:
Transmission-เฟืองเกียร์ถ่ายทอดกำลัง

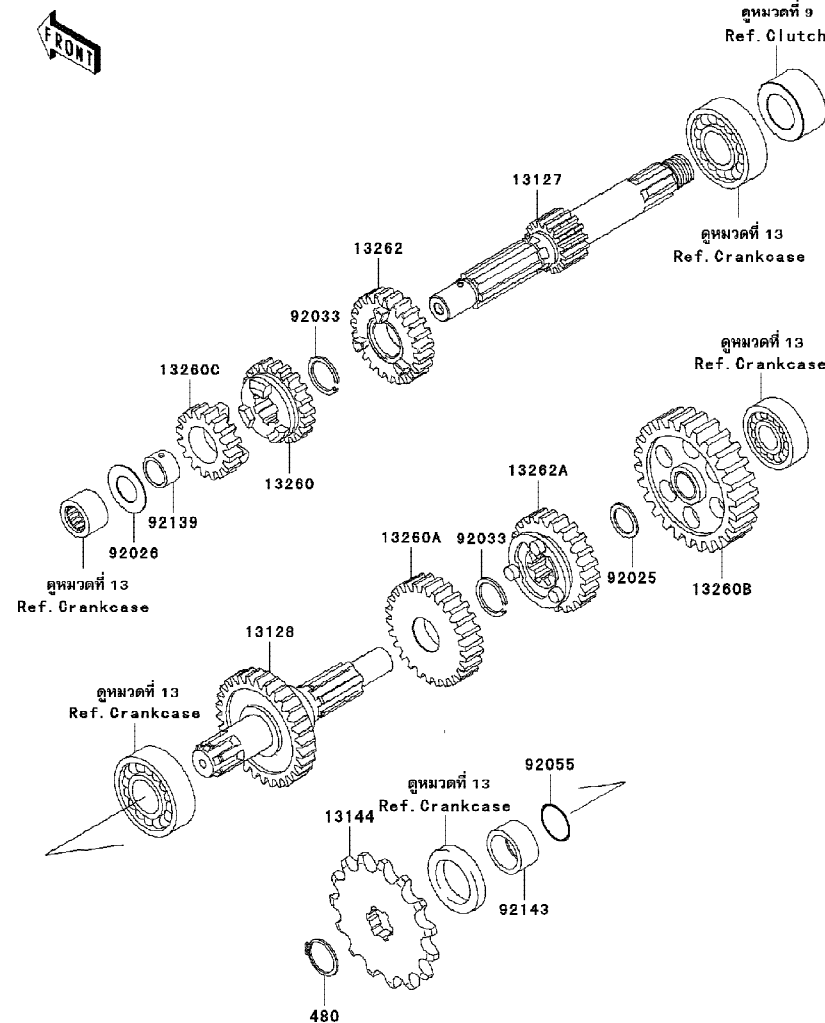

Ref No.	Part No. หมายเลขอะไหล่	Description-English ชื่ออะไหล่-อังกฤษ	Description-Thai ชื่ออะไหล่-ไทย	Quantity-KL110			
				'09 B9F			
13127	13127-1280	SHAFT-TRANSMISSION INPUT,12T	เพลาจาวเกียร์ขับ (12 ฟัน)	1			
13128	13128-0042	SHAFT-TRANSMISSION OUTPUT	เพลาจาวเกียร์กำลัง	1			
13144	13144-0029	SPROCKET-OUTPUT,15T	สเตอร์หน้า (15 ฟัน)	1			
13260	13260-1839	GEAR,INPUT 3RD,20T	เฟืองขับเกียร์สาม 20 ฟัน	1			
13260A	13260-1842	GEAR,OUTPUT 3RD,27T	เฟืองกำลังเกียร์สาม (27 ฟัน)	1			
13260B	13260-1862	GEAR,OUTPUT LOW,36T	เฟืองกำลังเกียร์หนึ่ง (36 ฟัน)	1			
13260C	13260-1986	GEAR,INPUT 2ND,16T	เฟืองขับเกียร์สอง (16 ฟัน)	1			
13262	13262-0666	GEAR,INPUT 4TH,23T	เฟืองขับเกียร์สี่ (23 ฟัน)	1			
13262A	13262-0667	GEAR,OUTPUT 4TH,25T	เฟืองกำลังเกียร์สี่ (25 ฟัน)	1			
92025	92025-1280	SHIM	แหวนซึม	1			
92026	92026-1091	SPACER	แหวนรองเพลาเกียร์ขับ	1			
92033	92033-1060	RING-SNAP,17MM	แหวนคลิป 17 มม.	2			
92055	92055-1235	RING-O,16.8MM	โอริง	1			
92139	92139-1102	BUSHING	บุชเฟืองขับเกียร์	1			
92143	92143-1680	COLLAR,SPROCKET	บุชสเตอร์หน้า	1			
480	480J1700	CIRCLIP-TYPE-C,17MM	คลิปล็อค-C 17 มม.	1			

This catalog covers:
'09 KL110B9F

Engine-เครื่องยนต์

GROUP NO.
11

This page covers:
Gear Change Drum/Shift Fork(s)-กระปุก/ก้ามปูเกียร์

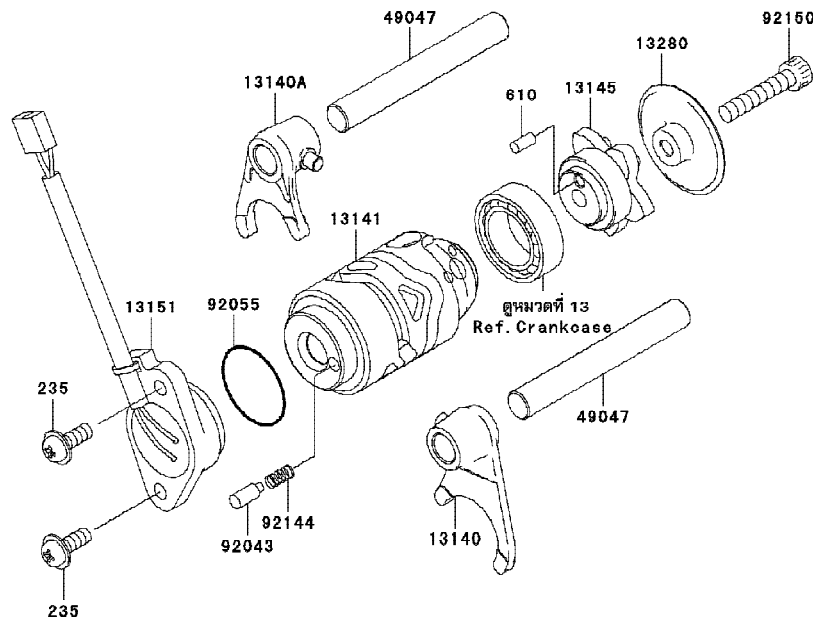

E1362

Ref No.	Part No. หมายเลขอะไหล่	Description-English ชื่ออะไหล่-อังกฤษ	Description-Thai ชื่ออะไหล่-ไทย	Quantity-KL110			
				'09			
				B9F			
13140	13140-0058	FORK-SHIFT,LOW&3RD	ก้ามปูเกียร์หนึ่ง และ สาม	1			
13140A	13140-0059	FORK-SHIFT,2ND&4TH	ก้ามปูเกียร์สอง และ สี่	1			
13141	13141-0041	DRUM-CHANGE	กระปุกเกียร์	1			
13145	13145-1081	CAM-CHANGE DRUM	ลูกเบี้ยวเปลี่ยนเกียร์	1			
13151	13151-0021	SWITCH-COMP,NEUTRAL	สวิทช์ไฟตำแหน่งเกียร์	1			
13280	13280-1228	HOLDER	ฝาครอบสลักเปลี่ยนเกียร์	1			
49047	49047-1058	ROD-SHIFT	แกนก้ามปูเกียร์	2			
92043	92043-1385	PIN	สลัก	1			
92055	92055-091	RING-O	โอริง	1			
92144	92144-1245	SPRING	สปริงสวิทช์ไฟเกียร์	1			
92150	92150-1433	BOLT,SOCKET,6X30	bolt 6X30 มม.	1			
235	235B0514	SCREW-PAN-WP-CROS,5X14	สกรู 5X14 มม.	2			
610	610A0408	ROLLER,4X8	สลัก 4X8 มม.	1			

This catalog covers:
'09 KL110B9F

Engine-เครื่องยนต์

GROUP NO.

12

This page covers:

Gear Change Mechanism-คันเกียร์

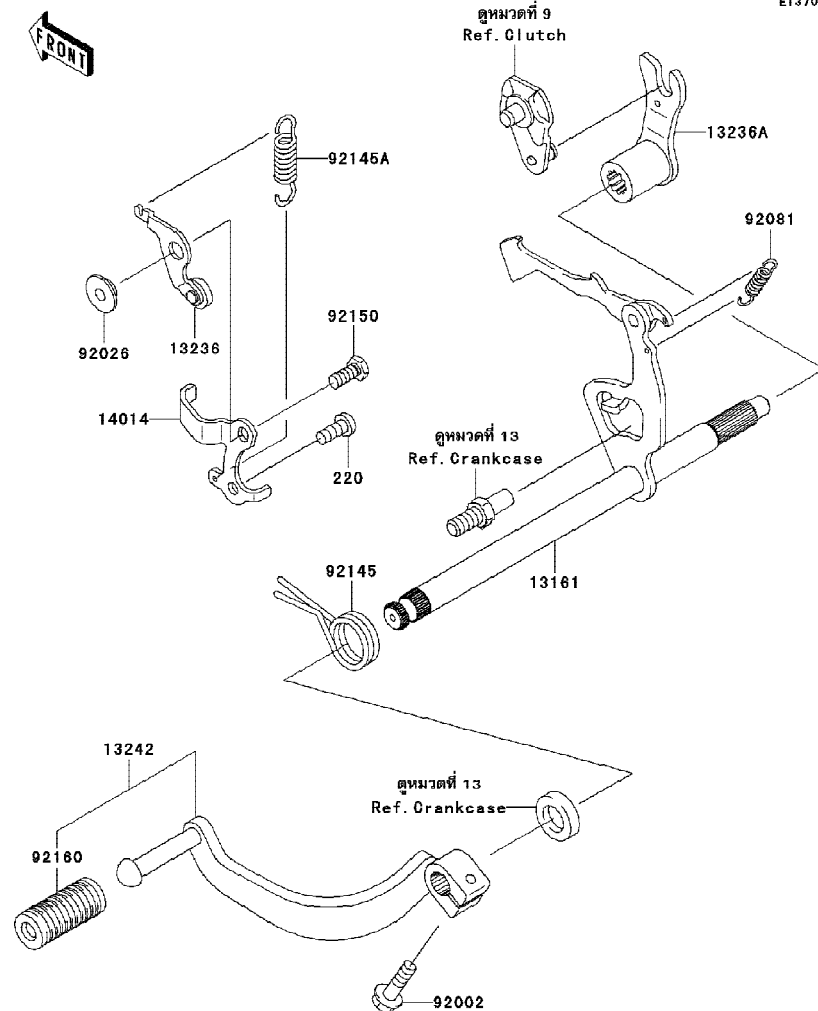

E1370

Ref No.	Part No. หมายเลขอะไหล่	Description-English ชื่ออะไหล่-อังกฤษ	Description-Thai ชื่ออะไหล่-ไทย	Quantity-KL110			
				'09 B9F			
13161	13161-0019	LEVER-COMP-CHANGE SHAFT	แกนคันเกียร์	1			
13236	13236-1256	LEVER-COMP, POSITION	ชาลิคเกียร์	1			
13236A	13236-1288	LEVER-COMP	ชาคคคช	1			
13242	13242-0018	LEVER-ASSY-CHANGE	ชุดคันเกียร์	1			
14014	14014-1118	PLATE-POSITION	ชาลิคเกียร์	1			
92002	92002-1237	BOLT, 6X20	bolt 6X20 มม.	1			
92026	92026-1217	SPACER	บูชชาลิคเกียร์	1			
92081	92081-076	SPRING, CHANGE LEVER	สปริงชาส่งเกียร์	1			
92145	92145-0025	SPRING, CHANGE SHAFT RETURN	สปริง	1			
92145A	92145-0026	SPRING	สปริง	1			
92150	92150-1626	BOLT, 6X14	bolt 6X14 มม.	1			
92160	92160-1637	DAMPER, CHANGE PEDAL	ยางคันเกียร์	1			
220	220AA0614	SCREW-PAN-CROSS, 6X14	สกรู 614 มม.	1			

This catalog covers:
'09 KL110B9F

Engine-เครื่องยนต์

GROUP NO.
13

This page covers:
Crankcase-แคร์ริงเครื่องยนต์

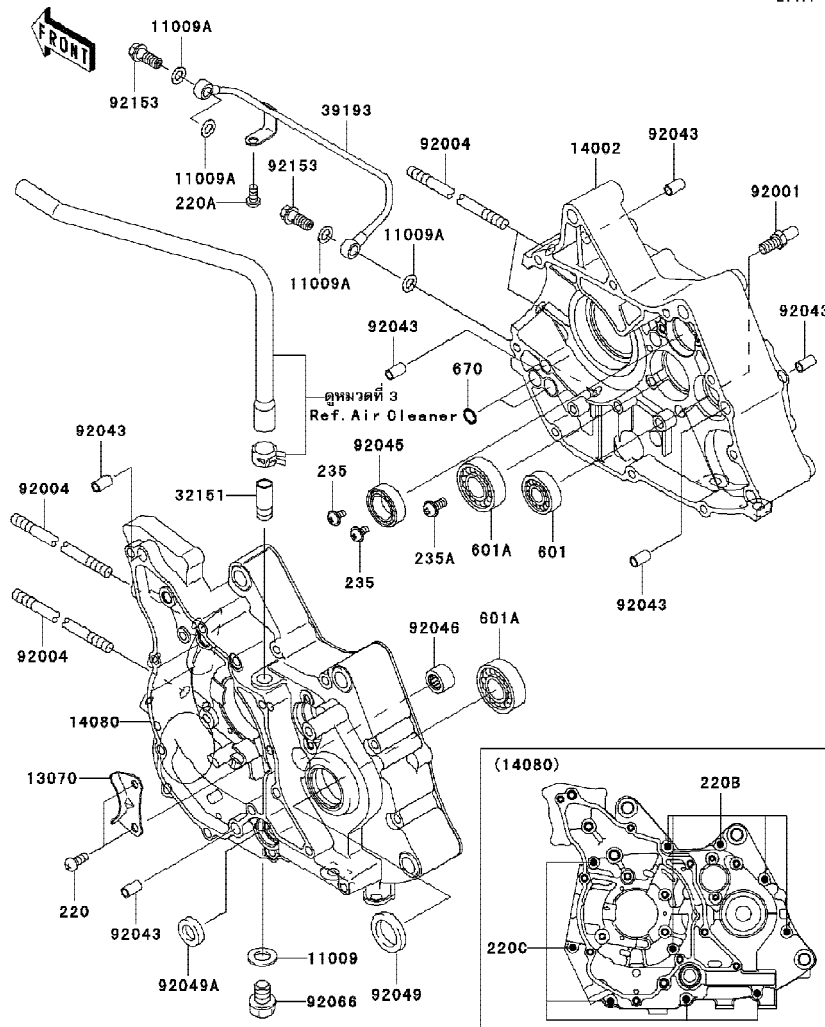

Ref No.	Part No. หมายเลขอะไหล่	Description-English ชื่ออะไหล่-อังกฤษ	Description-Thai ชื่ออะไหล่-ไทย	Quantity-KL110		
				'09	B9F	
11009	11009-1332	GASKET-DRAIN PLUG	แหวนปะเก็นน็อตถ่ายน้ำมัน	1		
11009A	11009-1344	GASKET-OIL PIPE8.2X1	แหวนปะเก็น	4		
13070	13070-0069	GUIDE	รางปะกับโซร้าวลิ้น	1		
14002	14002-1971	CRANKCASE,RH.	แคร์ริงเครื่อง-ข้างขวา	1		
14080	14080-0106	CRANKCASE,LH	แคร์ริงเครื่อง-ข้างซ้าย	1		
32151	32151-1961	PIPE	ข้อต่อท่อหายใจห้องแคร์ริง	1		
39193	39193-1042	PIPE-OIL	ท่อน้ำมัน	1		
92001	92001-1455	BOLT,RETURN SPRING	โบลท์เกี่ยวสปริงแกนเกียร์	1		
92004	92004-1281	STUD,8X208	หลักเสียบ	4		
92043	92043-1263	PIN DOWEL, 6.2X8X14	สลัก 6.2X8X14 มม.	6		
92045	92045-1171	BEARING-BALL,6804	ดัดับลูกปืนกระปุกเกียร์	1		
92046	92046-1148	BEARING-NEEDLE,HK1312	ดัดับลูกปืน	1		
92049	92049-1048	OIL SEAL,SC22325	ซีลเพลาสเตอร์หน้า	1		
92049A	92049-1559	SEAL-OIL,TB13225.5	ซีลแกนเกียร์	1		
92066	92066-1174	PLUG,OIL DRAIN,12X15	น็อตถ่ายน้ำมันเครื่อง	1		
92153	92153-0570	BOLT,BANJO,8X20	โบลท์ท่อน้ำมัน 8X20 มม.	2		
220	220AA0614	SCREW-PAN-CROSS,6X14	สกรู 6X14 มม.	2		
220A	220AD0612	SCREW-PAN-CROS,6X12	สกรู 6X12 มม.	1		
220B	220AD0650	SCREW-PAN-CROSS	สกรู 6X50 มม.	5		
220C	220X0675	SCREW-PAN-CROS	สกรู 6X75 มม.	5		
235	235B0510	SCREW-PAN-WP-CROS	สกรู 5X10 มม.	2		
235A	235B0614	SCREW-PAN-WP-CROS	สกรู 6X14 มม.	1		
601	601A6201	BEARING-BALL	ดัดับลูกปืน 6201C3	1		
601A	601A6203	BEARING-BALL,#6203	ดัดับลูกปืน 6203	2		
670	670B1510	O-RING,10MM	โอริง 10 มม.	2		

This catalog covers:
'09 KL110B9F

Engine-เครื่องยนต์

GROUP NO.

14

This page covers:

Engine Cover(s)-ฝาครอบเครื่องยนต์

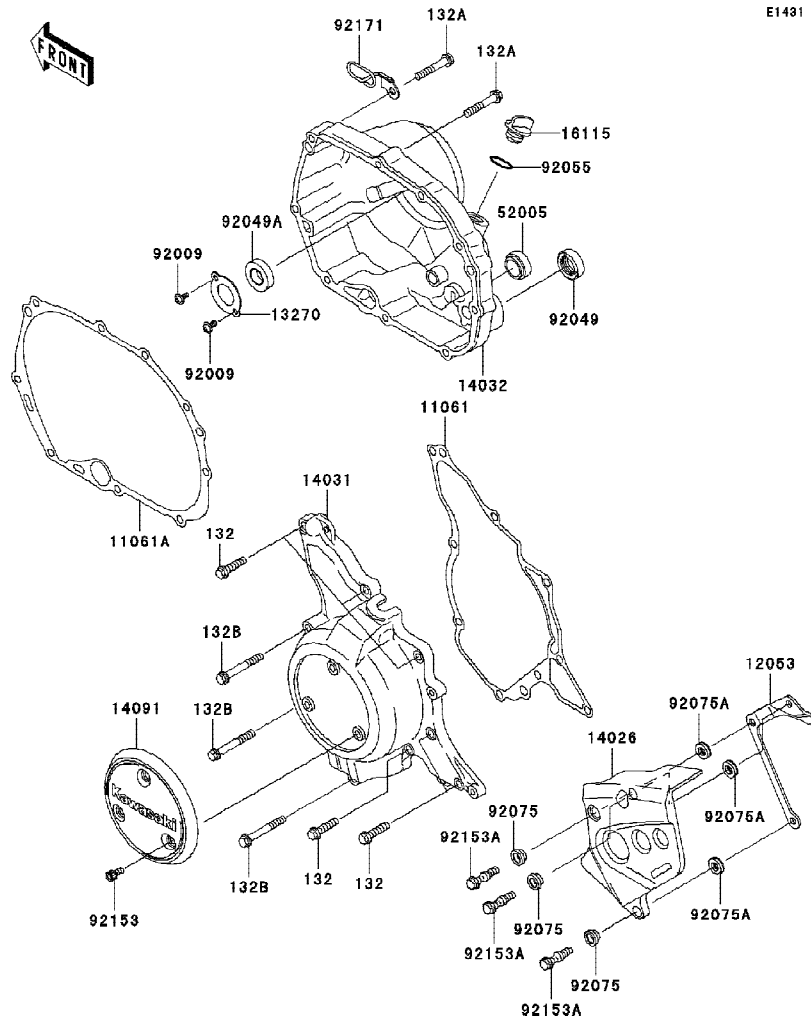

Ref No.	Part No. หมายเลขอะไหล่	Description-English ชื่ออะไหล่-อังกฤษ	Description-Thai ชื่ออะไหล่-ไทย	Quantity-KL110			
				'09	B9F		
11061	11061-0125	GASKET GENERATOR	ปะเก็นฝาครอบจานไฟ	1			
11061A	11061-0289	GASKET,CLUTCH COVER	ปะเก็นฝาครอบคลัช	1			
12053	12053-0038	GUIDE-CHAIN	ยางรองโซ่	1			
13270	13270-1800	PLATE	แผ่นลีดคลุกป็น	1			
14026	14026-1290	COVER-CHAIN	ฝาครอบสเตอร์หน้า	1			
14031	14031-1342	COVER-GENERATOR	ฝาครอบจานไฟ	1			
14032	14032-1529-10	COVER-CLUTCH	ฝาครอบคลัช	1			
14091	14091-1444	COVER,HEAT INSULATOR	ฝาปิดฝาครอบเครื่องยนต์	1			
16115	16115-1068	CAP-OIL FILTER	ฝาปิดน้ำมันเครื่อง	1			
52005	52005-0019	GAUGE,OIL LEVEL	เกจวัดระดับน้ำมันเกียร์	1			
92009	92009-1745	SCREW	สกรู	2			
92049	92049-1565	OIL-SEAL TB16267	ซีลแกนสตาร์ท	1			
92049A	92049-1595	SEAL-OIL,AC0387EO CLUTCH COVER	ซีล	1			
92055	92055-049	'O'RING,31MM.	โอริง 31 มม.	1			
92075	92075-1855	DAMPER	แหวนยาง	3			
92075A	92075-1856	DAMPER	แหวนยาง	3			
92153	92153-0372	BOLT,5X10	โบลท์ 5X10 มม.	3			
92153A	92153-0373	BOLT	โบลท์	3			
92171	92171-1124	CLAMP,DRAIN TUBE	เหล็กคล้องท่อยาง	1			
132	132BD0625	BOLT-FLANGED-SMALL,6X25	โบลท์ 6X25 มม.	6			
132A	132BD0635	BOLT-FLANGED-SMALL,6X35	โบลท์ 6X35 มม.	9			
132B	132BD0645	BOLT-FLANGED-SMALL,6X45	โบลท์ 6X45 มม.	3			

This catalog covers:
'09 KL110B9F

Engine-เครื่องยนต์

GROUP NO.
15

This page covers:
Carburetor(1/2)-คาร์บูเรเตอร์(1/2)

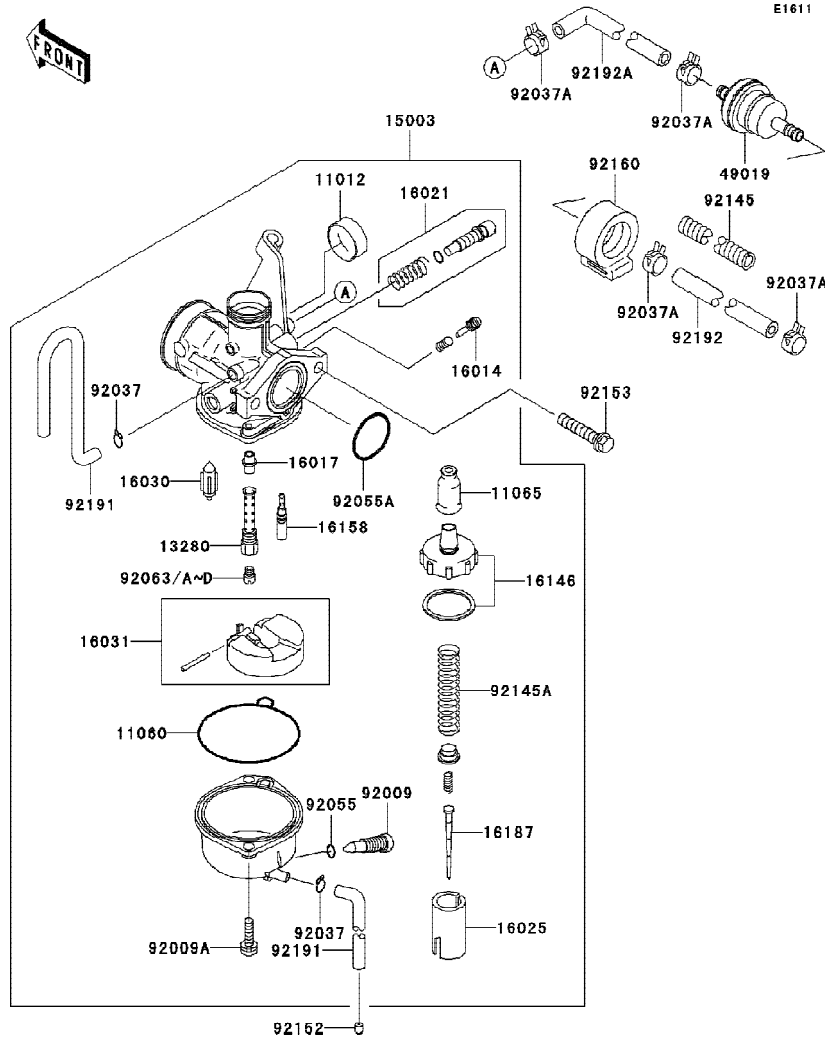

Ref No.	Part No. หมายเลขอะไหล่	Description-English ชื่ออะไหล่-อังกฤษ	Description-Thai ชื่ออะไหล่-ไทย	Quantity-KL110			
				'09			
				B9F			
11012	11012-1940	CAP,CHOKE	ฝาครอบใช้ค้ำน้ำมัน	1			
11060	11060-1700	GASKET,FLOAT CHAMBER	ปะเก็นด้วยคาร์บูเรเตอร์	1			
11065	11065-1235	CAP,TOP COVER	ฝาครอบลูกใช้ค	1			
13280	13280-1282	HOLDER,NEEDLE JET	เลื่อนมหนู	1			
15003	15003-0066	CARBURETOR-ASSY,PB18	คาร์บูเรเตอร์,PB18 (ชุด)	1			
16014	16014-1093	SCREW-PILOT AIR	สกรูปรับอากาศ	1			
16017	16017-1399	JET-NEEDLE	นมหนูเข็มเร่ง	1			
16021	16021-1241	SCREW-THROTTLE STOP	สกรูตั้งรอบเดินเบา	1			
16025	16025-1225	VALVE-THROTTLE	ลูกเร่ง	1			
16030	16030-0002	VALVE-FLOAT,FLOAT	เข็มลูกลอย	1			
16031	16031-1107	FLOAT	ลูกลอย	1			
16146	16146-1229	COVER-ASSY,CARBURETOR TOP	ฝาครอบลูกเร่ง	1			
16158	16158-1063	JET-SLOW	นมหนูเดินเบา	1			
16187	16187-0174	NEEDLE-JET,NEQF	เข็มเร่ง NEQF	1			
49019	49019-1078	FILTER-FUEL	กรองน้ำมัน	1			
92009	92009-1057	SCREW,DRAIN	สกรู 6X10 มม.	1			
92009A	92009-1750	SCREW	สกรูด้วยคาร์บูเรเตอร์	2			
92037	92037-1142	CLAMP,TUBE	คลิปรัดท่อยาง	2			
92037A	92037-1601	CLAMP	เข็มขัดรัดท่อยาง	4			
92055	92055-1053	RING-O	ยางโอริงด้วยลูกลอย	1			
92055A	92055-1541	RING-O	โอริงปากคาร์บูเรเตอร์	1			
92063	92063-0011	JET-MAIN,#68 (OPTION)	นมหนูน้ำมัน เบอร์68	1			
92063A	92063-1393	JET-MAIN,#78 (OPTION)	นมหนูน้ำมัน #78	1			
92063B	92063-1394	JET-MAIN,#72	นมหนูน้ำมัน เบอร์72	1			
92063C	92063-1395	JET-MAIN,#75 (OPTION)	นมหนูน้ำมัน #75 (OPTION)	1			

This catalog covers:
'09 KL110B9F

Engine-เครื่องยนต์

GROUP NO.
15

This page covers:
Carburetor(2/2)-คาร์บูเรเตอร์(2/2)

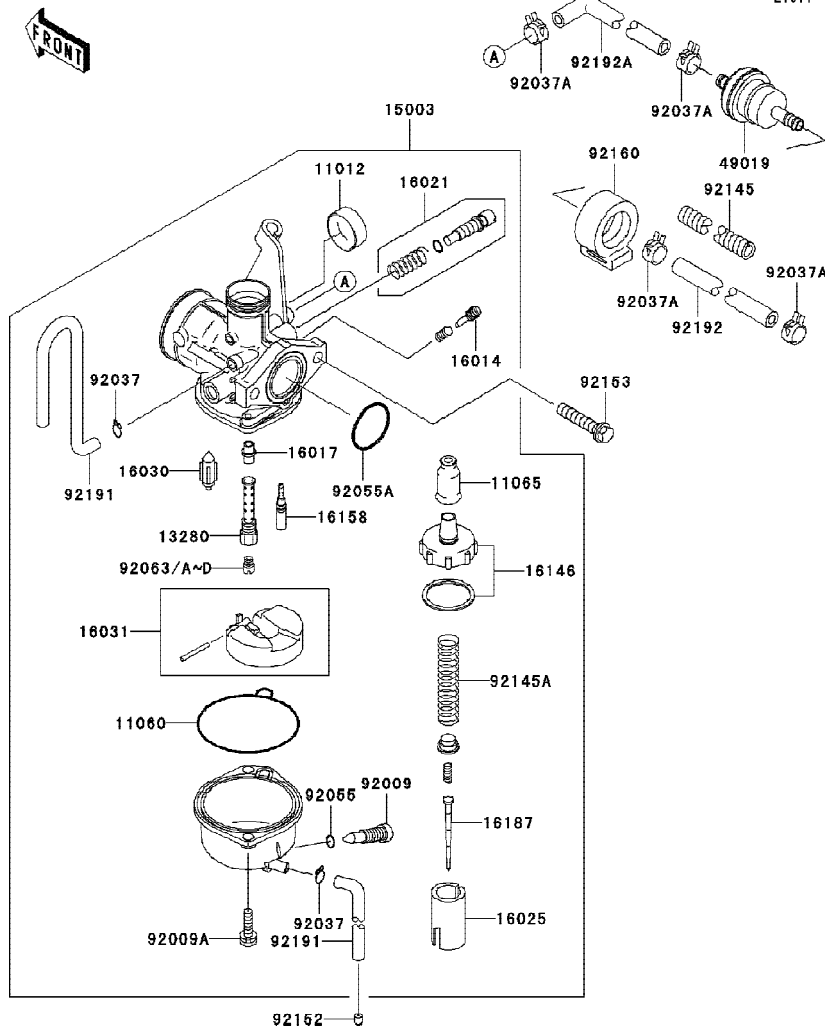

Ref No.	Part No. หมายเลขอะไหล่	Description-English ชื่ออะไหล่-อังกฤษ	Description-Thai ชื่ออะไหล่-ไทย	Quantity-KL110			
				'09			
				B9F			
92063D	92063-1444	JET-MAIN,#70 (OPTION)	นมหนูน้ำมัน เบอร์70	1			
92145	92145-0366	SPRING	สปริง	1			
92145A	92145-1407	SPRING,THROTTLE VALVE	สปริงลูกเร่ง	1			
92152	92152-0218	COLLAR,0.8X4.2X5.0	ปลอก 0.8X4.2X5.0 มม.	1			
92153	92153-1187	BOLT-FLANGED-SMALL,6X30	โบลท์ 6X30 มม.	2			
92160	92160-1552	DAMPER	ลูกยางรองกรองน้ำมัน	1			
92191	92191-1142	TUBE,3.5X6.5X298	ท่อยาง 3.5X6.5X298 มม.	2			
92192	92192-0309	TUBE,5X9X225	ท่อ 5x9x225 มม.	1			
92192A	92192-0310	TUBE,FUEL	ท่อน้ำมัน	1			

This catalog covers:
'09 KL110B9F

Engine-เครื่องยนต์

GROUP NO.
16

This page covers:
Fuel Evaporative System-ระบบควบคุมไอน้ำมันเชื้อเพลิง

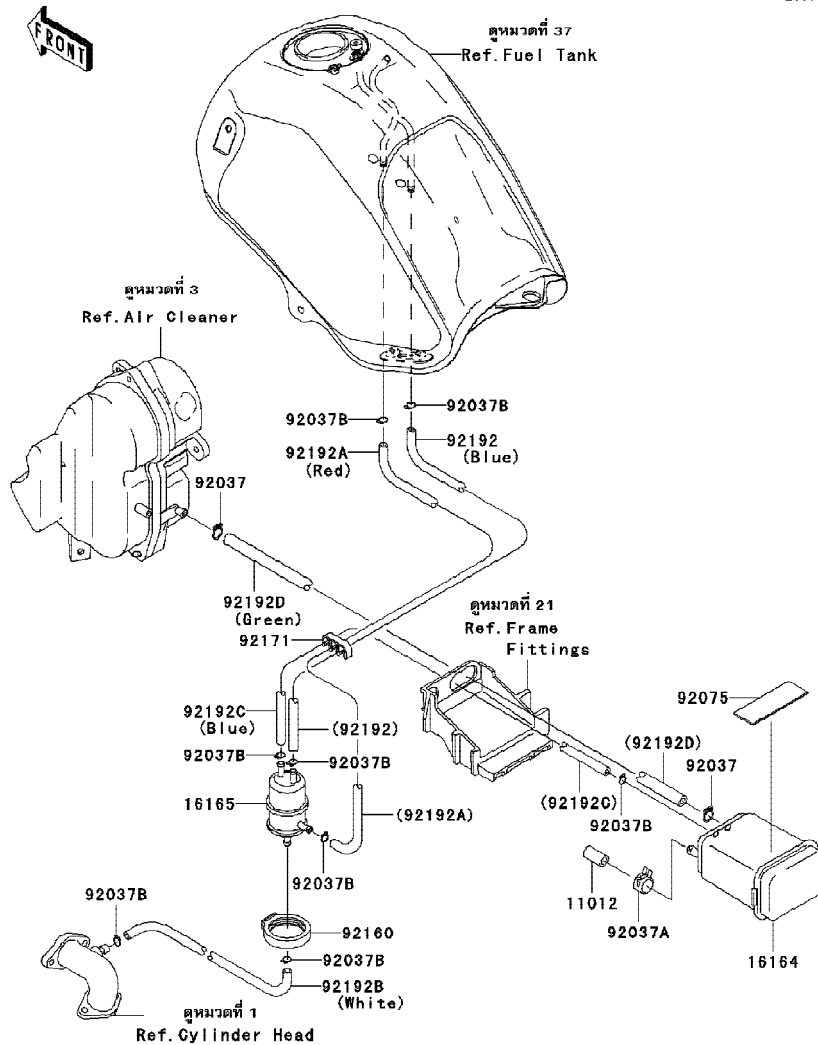

E1650

Ref No.	Part No. หมายเลขอะไหล่	Description-English ชื่ออะไหล่-อังกฤษ	Description-Thai ชื่ออะไหล่-ไทย	Quantity-KL110			
				'09 B9F			
11012	11012-1388	CAP,CANISTER	ยางปิดรูคานิสเตอร์	1			
16164	16164-1001	CANISTER	คานิสเตอร์	1			
16165	16165-1001	SEPARATOR	ตัวกรองน้ำมัน	1			
92037	92037-1104	CLAMP,HOSE	คลิปรัดท่อยาง	2			
92037A	92037-1512	CLAMP,CANISTER	คลิปรัดท่อยาง	1			
92037B	92037-1610	CLAMP	คลิปรัดท่อยาง	8			
92075	92075-1903	DAMPER,BATTERY BAND	ยางรองสายรัดแบตเตอรี่	1			
92160	92160-1867	DAMPER,VALVE	ยางยืดตัวกรองน้ำมัน	1			
92171	92171-0464	CLAMP	ตัวล็อกท่อยาง	1			
92192	92192-0194	TUBE,TANK-SEPARATOR,BLUE	ท่อยาง	1			
92192A	92192-0195	TUBE,SEPARATOR-TANK,RED	ท่อยาง	1			
92192B	92192-0196	TUBE,SEP.-INTAKE PIPE,WHITE	ท่อยาง	1			
92192C	92192-0197	TUBE,SEPARATOR-CANISTER,BLUE	ท่อยาง	1			
92192D	92192-0198	TUBE,CANISTER-A/C,GREEN	ท่อยาง	1			

This catalog covers:
'09 KL110B9F

Engine-เครื่องยนต์

GROUP NO.

17

This page covers:
Oil Pump-ปั๊มน้ำมันเครื่อง

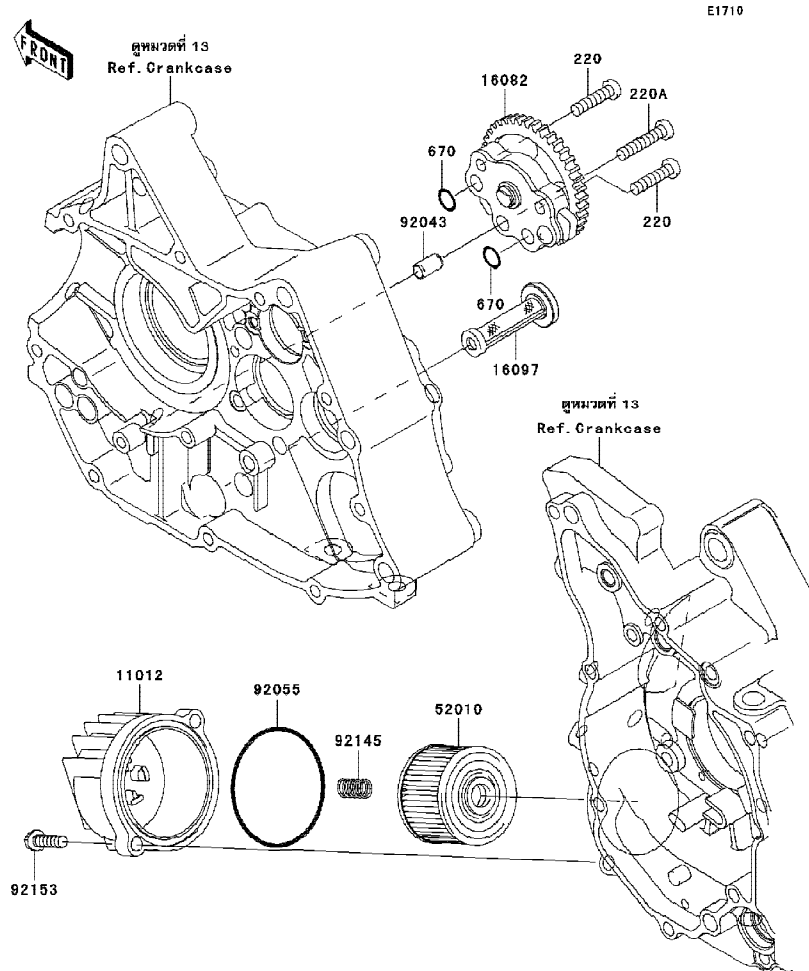

Ref No.	Part No.	Description-English	Description-Thai	Quantity-KL110			
				'09 B9F			
11012	11012-1980	CAP	ฝาครอบไส้กรองน้ำมันเครื่อง	1			
16082	16082-1052	PUMP-ASSY-OIL	ปั๊มน้ำมันเครื่อง	1			
16097	16097-1071	FILTER-ASSY-OIL	ตะแกรงกรองน้ำมันเครื่อง	1			
52010	52010-1053	ELEMENT-OIL FILTER	ไส้กรองน้ำมันเครื่อง	1			
92043	92043-1263	PIN,6.2X8X14	สลัก 6.2X8X14 มม.	1			
92055	92055-3018	RING-O,59.6X2.4	โอริง	1			
92145	92145-1091	SPRING	สปริงไส้กรองน้ำมันเครื่อง	1			
92153	92153-1184	BOLT,6X20	bolt 6X20 มม.	2			
220	220B0625	SCREW-PAN-CROSS,6X25	สกรู 6X25 มม.	2			
220A	220AA0630	SCREW-PAN-CROSS,6X30	สกรู 6X30 มม.	1			
670	670B1510	ORING,10MM	โอริง 10 มม.	2			

This catalog covers:
'09 KL110B9F

Engine-เครื่องยนต์

GROUP NO.
18

This page covers:
Generator-แม่เหล็กไฟฟ้า

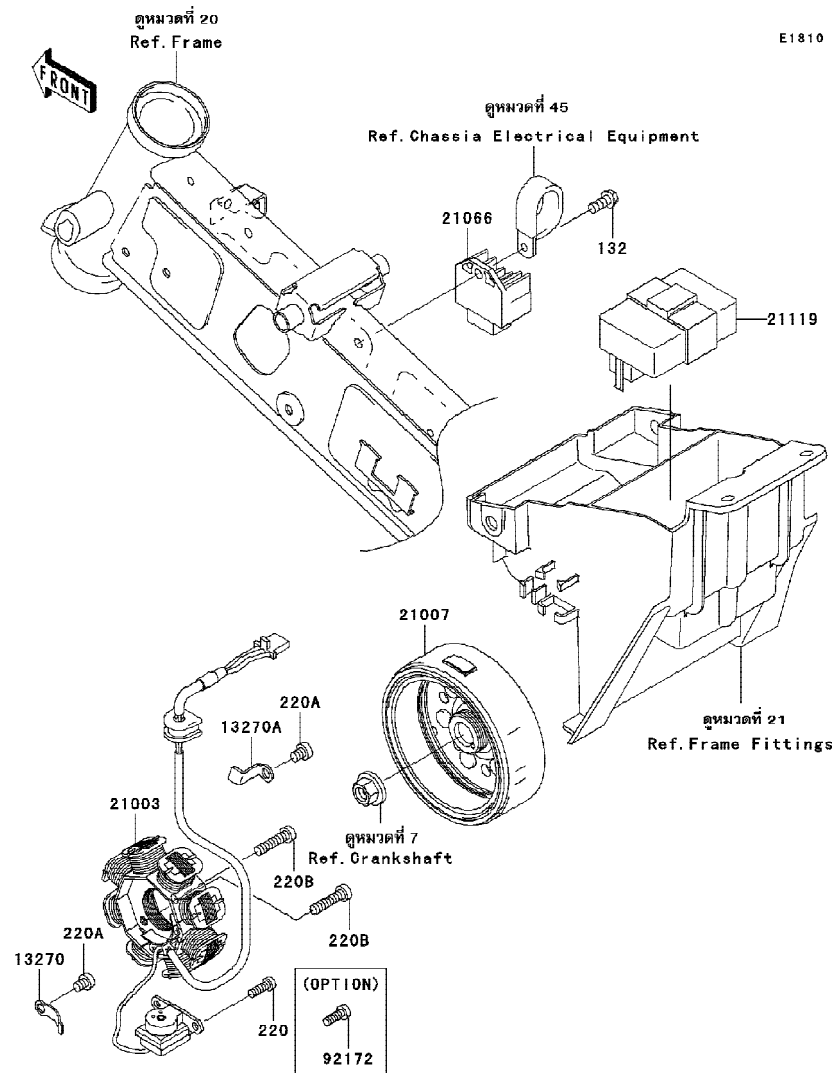

Ref No.	Part No. หมายเลขอะไหล่	Description-English ชื่ออะไหล่-อังกฤษ	Description-Thai ชื่ออะไหล่-ไทย	Quantity-KL110			
				'09			
				B9F			
13270	13270-1754	PLATE	เหล็กยึดสายไฟ	1			
13270A	13270-1961	PLATE	เหล็กยึดสายไฟ	1			
21003	21003-1390	STATOR	แผงคอยล์ไฟ	1			
21007	21007-1408	ROTOR	แม่เหล็กจานไฟ	1			
21066	21066-1132	REGULATOR-VOLTAGE	เร็กกูเรเตอร์	1			
21119	21119-0002	IGNITER	กล่องซีดีไอ	1			
92172	92172-1077	SCREW,5X14 (OPTION)	สกรู	2			
132	132BA0614	BOLT-FLANGED-SMALL,6X14	โบลท์ 6X14 มม.	1			
220	220B0514	SCREW-PAN-CROS,5X14	สกรู 5X14 มม.	2			
220A	220B0608	SCREW-PAN-CROS,6X8	สกรู 6X8 มม.	2			
220B	220B0625	SCREW-PAN-CROSS,6X25	สกรู 6X25 มม.	2			

This catalog covers:
'09 KL110B9F

Engine-เครื่องยนต์

GROUP NO.
19

This page covers:
Ignition System-คอยล์หัวเทียน

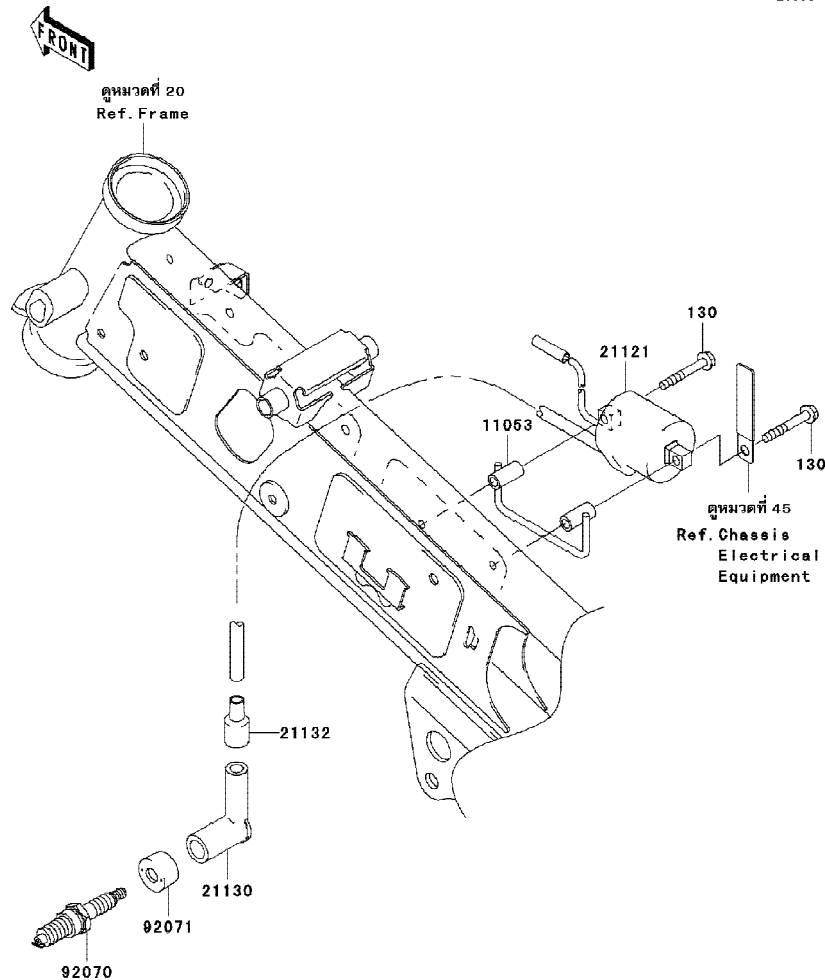

E1830

Ref No.	Part No. หมายเลขอะไหล่	Description-English ชื่ออะไหล่-อังกฤษ	Description-Thai ชื่ออะไหล่-ไทย	Quantity-KL110			
				'09 B9F			
11053	11053-0167	BRACKET	ขายึด	1			
21121	21121-1313	COIL-IGNITION	คอยล์หัวเทียน	1			
21130	21130-1003	CAP-SPARK PLUG	ปลั๊กหัวเทียน	1			
21132	21132-005	GROMMET,HIGH TENSION	ยางสายหัวเทียน	1			
92070	92070-1153	PLUG-SPARK,CR6HSA(NGK)	หัวเทียน CR6HSA	1			
92071	92071-1015	GROMMET,SPARK PLUG CAP	ยางปลั๊กหัวเทียน	1			
130	130G0535	BOLT-FLANGED,5X35	โบลท์ 5X35 มม.	2			

This catalog covers:
'09 KL110B9F

Chassis-ตัวถัง

GROUP NO.
20

This page covers:
Frame-เฟรม

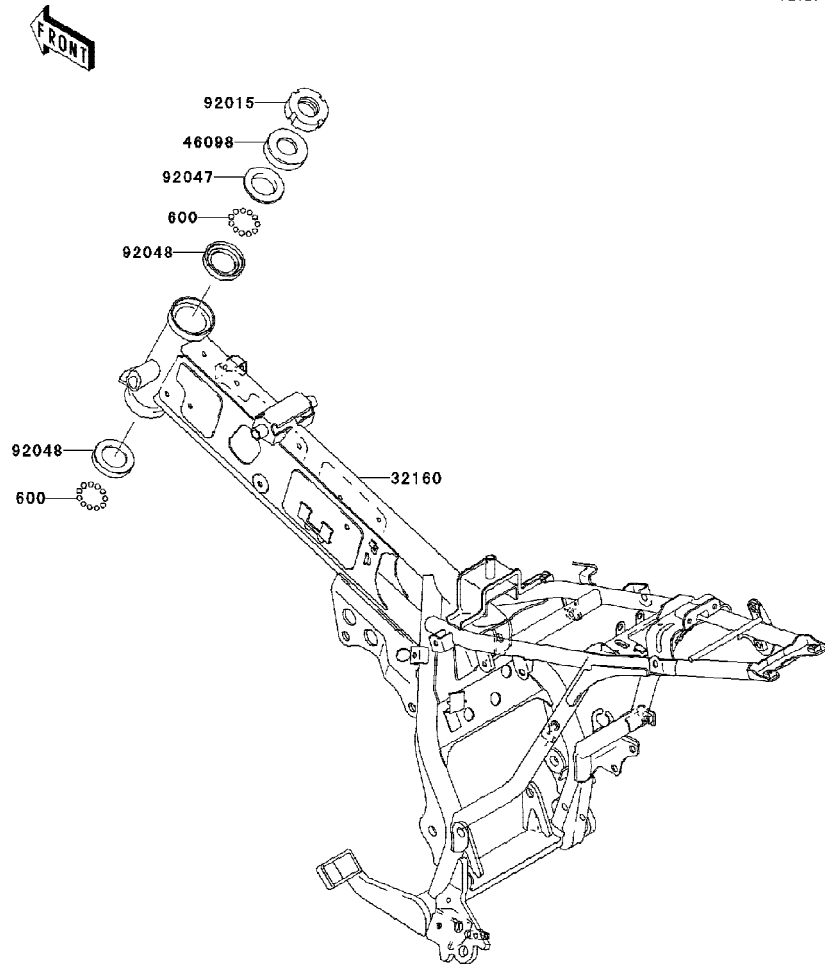

F2120

Ref No.	Part No. หมายเลขอะไหล่	Description-English ชื่ออะไหล่-อังกฤษ	Description-Thai ชื่ออะไหล่-ไทย	Quantity-KL110			
				'09			
				B9F			
32160	32160-0167-18R	FRAME-COMP,F.S.BLACK	เฟรม-สีดำ	1			
46098	46098-004	CAP,STEERING STEM	ฝาครอบด้วยคอ	1			
92015	92015-1382	NUT,STEERING STEM LOC	น็อตล็อกด้วยคอ	1			
92047	92047-014	CONE-STRG STM BRG,UPP	รางลูกปืนคอ-ชั้นบน	1			
92048	92048-009	RACE-STRG STM BEARING	รางลูกปืนคอ-ชั้นกลาง	2			
600	600A0600	BALL-STEEL,3/16	เม็ดลูกปืน 3/16	46			

This catalog covers:
'09 KL110B9F

Chassis-ตัวถัง

GROUP NO.
21

This page covers:
Frame Fitting-ส่วนประกอบการยึดกับเฟรม

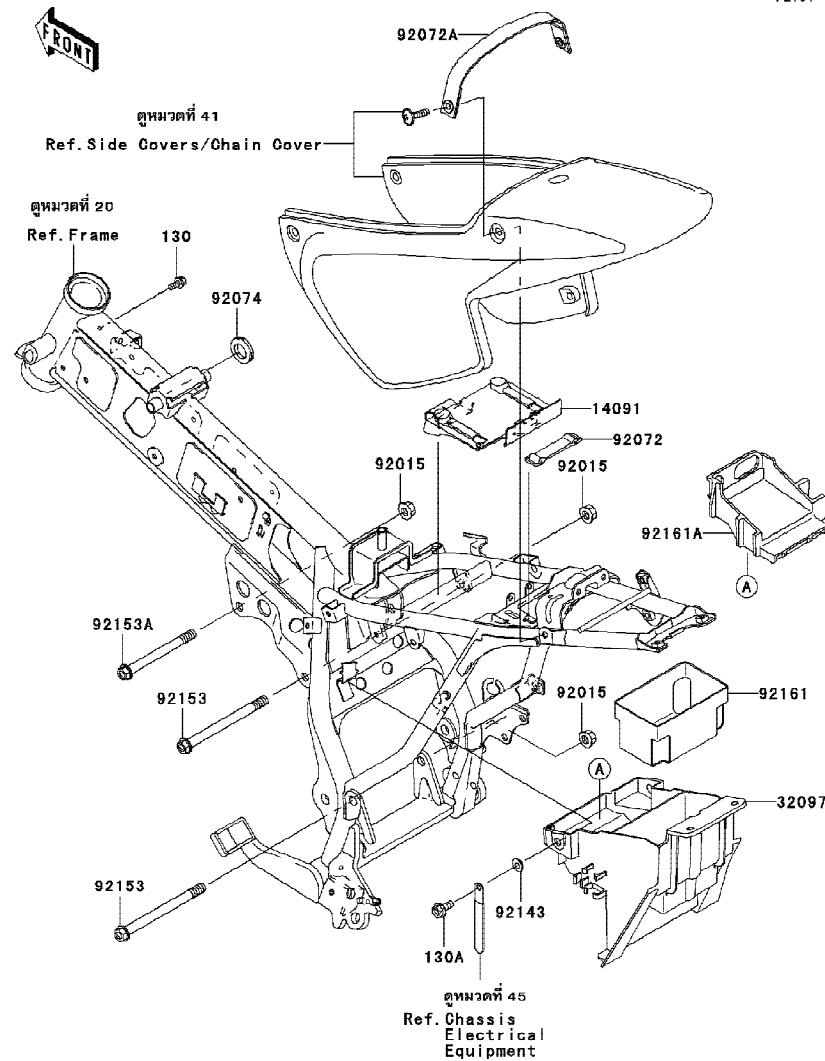

F2131

Ref No.	Part No. หมายเลขอะไหล่	Description-English ชื่ออะไหล่-อังกฤษ	Description-Thai ชื่ออะไหล่-ไทย	Quantity-KL110			
				'09 B9F			
14091	14091-0282	COVER,BATTERY	ฝาครอบแบตเตอรี่	1			
32097	32097-1196	CASE-BATTERY	กล่องแบตเตอรี่	1			
92015	92015-1180	NUT,FLANGED,10MM	น็อตตัวเมีย 10 มม.	3			
92072	92072-1085	BAND	สายรัด	1			
92072A	92072-1263-MA	BAND,SEAT,BLACK	สายคาดบังโคลนหลัง	1			
92074	92074-027	PLUG,25X2.5	ลูกยาง	1			
92143	92143-1331	COLLAR	ปลอกกรอง	2			
92153	92153-0306	BOLT,FLANGED,10X125	โบลท์ 10X125 มม.	2			
92153A	92153-0307	BOLT,FLANGED,10X100	โบลท์ 10X100 มม.	1			
92161	92161-0012	DAMPER,BATTERY	ยางรองแบตเตอรี่	1			
92161A	92161-0231	DAMPER,CANISTER	ยางรองคานิสเตอร์	1			
130	130BB0610	BOLT-FLANGED,6X10	โบลท์ 6X10 มม.	1			
130A	130BB0614	BOLT-FLANGED,6X14	โบลท์ 6X14 มม.	2			

This catalog covers:
'09 KL110B9F

Chassis-ตัวถัง

GROUP NO.

22

This page covers:

Swingarm-สวิงอาร์ม

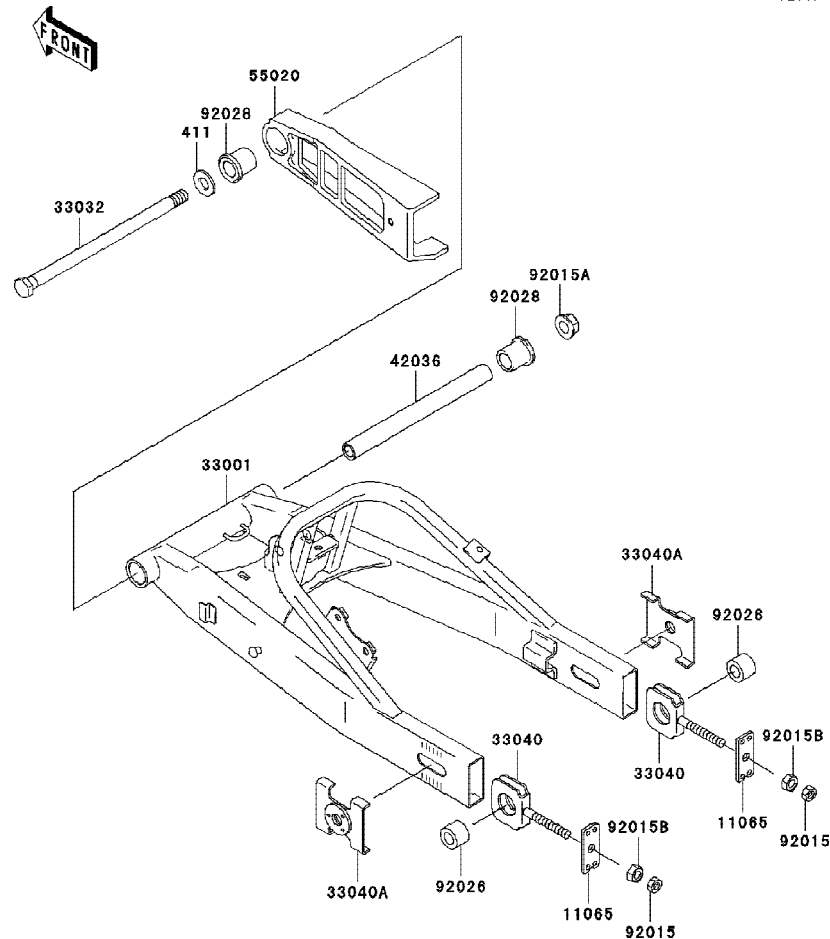

F2141

Ref No.	Part No. หมายเลขอะไหล่	Description-English ชื่ออะไหล่-อังกฤษ	Description-Thai ชื่ออะไหล่-ไทย	Quantity-KL110			
				'09 B9F			
11065	11065-0019	CAP,CHAIN ADJUSTER	แผ่นล็อคตัวตั้งโซ่	2			
33001	33001-0079-458	ARM-COMP-SWING,P.SILVER	สวิงอาร์ม-สีบรอนซ์	1			
33032	33032-0002	SHAFT-SWING ARM	แกนสวิงอาร์ม	1			
33040	33040-0002	ADJUSTER-CHAIN,INSIDE	ตัวตั้งโซ่-ชั้นใน	2			
33040A	33040-1112	ADJUSTER-CHAIN,OUTSIDE	ตัวตั้งโซ่-ชั้นนอก	2			
42036	42036-1239	SLEEVE,12.1X17X183	ปลอกรองแกนสวิงอาร์ม	1			
55020	55020-0026	GUARD,CHAIN	ยางรองโซ่	1			
92015	92015-1364	NUT,8MM	น็อต 8 มม.	2			
92015A	92015-1426	NUT,12MM	น็อต 12 มม.	1			
92015B	92015-1658	NUT,8MM	น็อต 8 มม.	2			
92026	92026-0013	SPACER,12.2X22X15	บุชแกนล้อหน้า	2			
92028	92028-1359	BUSHING,L=25	บุชสวิงอาร์ม	2			
411	411AA1200	WASHER-PLAIN,12MM	แหวนรอง	1			

This catalog covers:
'09 KL110B9F

Chassis-ตัวถัง

GROUP NO.
23

This page covers:
Suspension/Shock Absorber-โช้คอัพหลัง

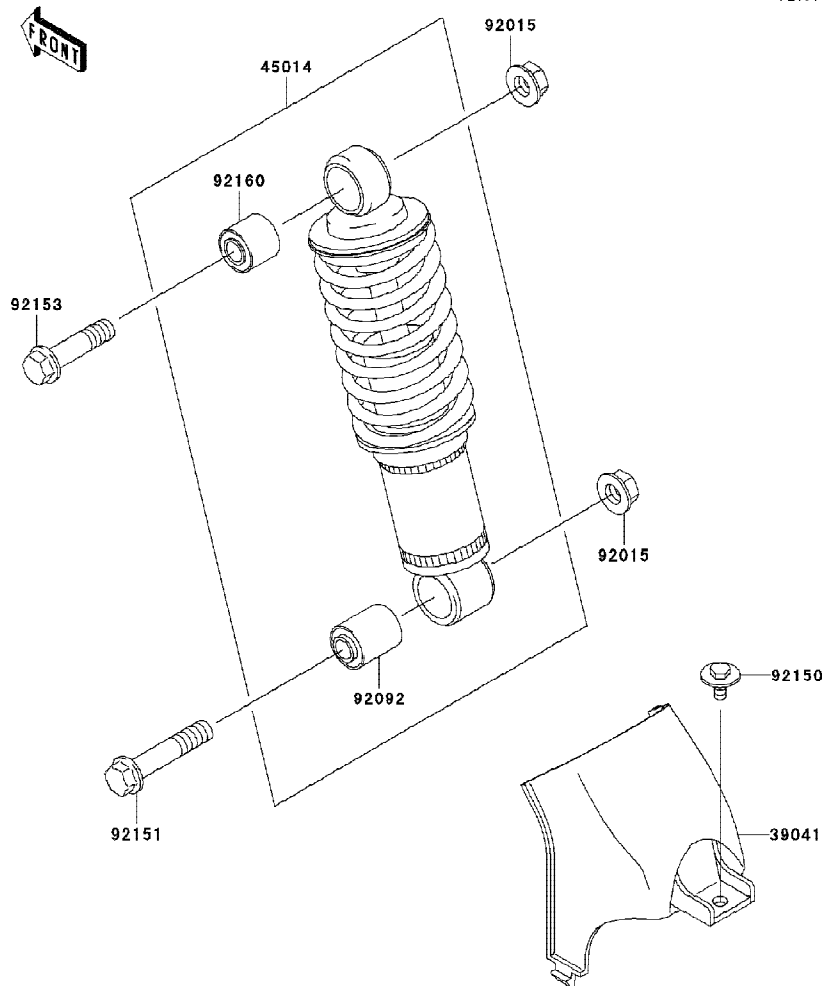

Ref No.	Part No. หมายเลขอะไหล่	Description-English ชื่ออะไหล่-อังกฤษ	Description-Thai ชื่ออะไหล่-ไทย	Quantity-KL110			
				'09 B9F			
39041	39041-1098	COVER-SHOCKABSORBER	ฝาครอบโช้คอัพหลัง	1			
45014	45014-0123-485	SHOCKABSORBER,R.GOLD	โช้คอัพหลังสีทอง	1			
92015	92015-1415	NUT,FLANGED,10MM	น็อต 10 มม.	2			
92092	92092-1079	BUSHING-RUBBER	บุชโช้คอัพหลัง	1			
92150	92150-1133	BOLT,6X14	โบลท์ 6X14 มม.	1			
92151	92151-1369	BOLT,FLANGED,10X50	โบลท์ 10X50 มม.	1			
92153	92153-1261	BOLT,FLANGED,10X40	โบลท์ 10X40 มม.	1			
92160	92160-1018	DAMPER,SHOCKABSORBER	บุชยางยึดโช้คอัพหลัง	1			

This catalog covers:
'09 KL110B9F

Chassis-ตัวถัง

GROUP NO.
24

This page covers:
Footrests-พักเท้า

F2160

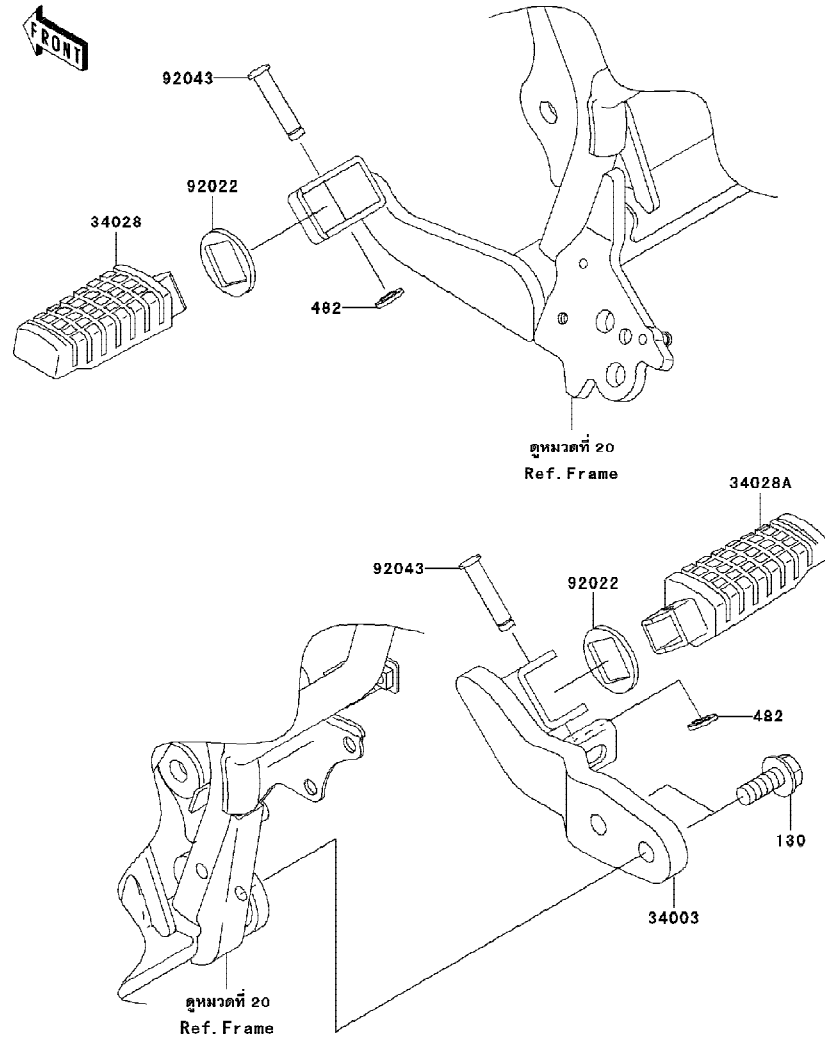

Ref No.	Part No. หมายเลขอะไหล่	Description-English ชื่ออะไหล่-อังกฤษ	Description-Thai ชื่ออะไหล่-ไทย	Quantity-KL110			
				'09			
				B9F			
34003	34003-1527-18R	HOLDER-STEP,RH,BLACK	สแตย์พักเท้าข้างขวา-สีดำ				1
34028	34028-0045	STEP,FR,LH	พักเท้าหน้า-ข้างซ้าย				1
34028A	34028-0046	STEP,FR,RH	พักเท้าหน้า-ข้างขวา				1
92022	92022-1314	WASHER,STEP FITTING	แหวนรองพักเท้าหน้า				2
92043	92043-1339	PIN	สลักพักเท้า 8X36.5 มม.				2
130	130J0820	BOLT-FLANGED,8X20	bolt 8X20 มม.				2
482	482L7000	CIRCLIP-TYPE-E	คลิปล๊อค E				2

'09 KL110B9F

Chassis-ตัวถัง

GROUP NO. _____

25

This page covers:

Fenders-บังโคลน

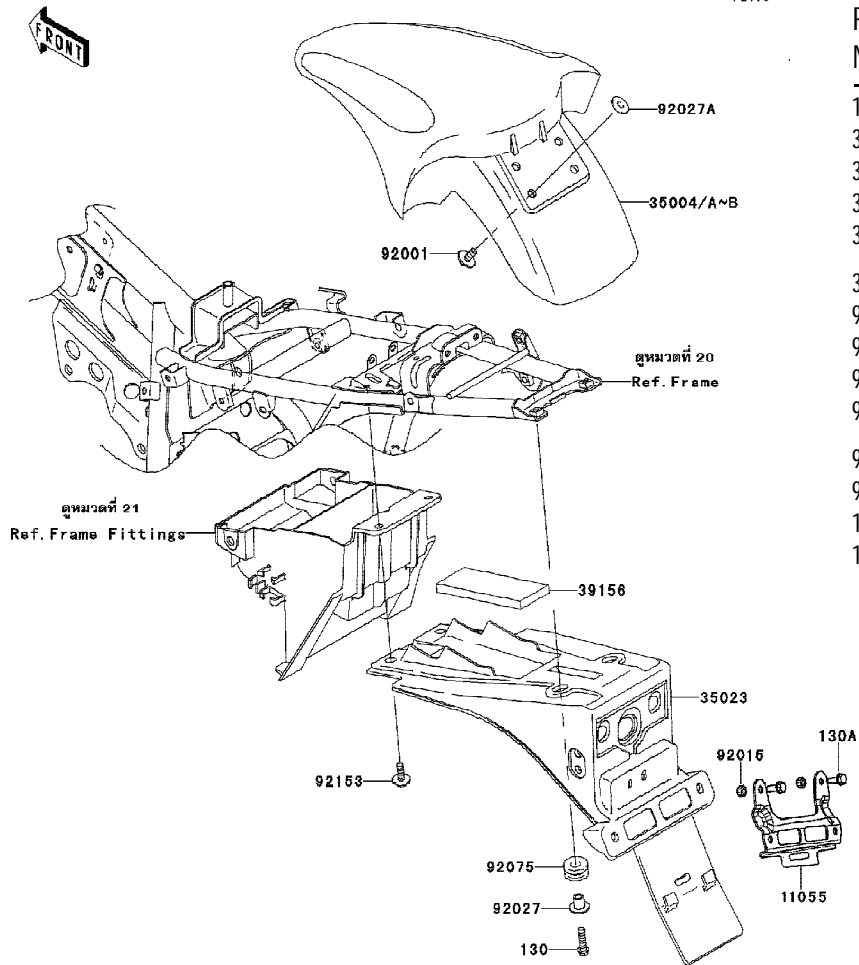

Ref	Part No.	Description-English	Description-Thai	Quantity-KL110
No.	หมายเลขอะไหล่	ชื่ออะไหล่-อังกฤษ	ชื่ออะไหล่-ไทย	'09 B9F
11055	11055-1393	BRACKET,LICENSE PLATE	แผ่นรองป้ายทะเบียน	1
35004	35004-0055-290	FENDER-FRONT,L.GREEN	บังโคลนหน้า-สีเขียว	1
35004A	35004-0055-6C	FENDER-FRONT,EBONY	บังโคลนหน้า-สีดำ	1
35004B	35004-0055-6L	FENDER-FRONT,F.RED	บังโคลนหน้า-สีแดง	1
35023	35023-0005	FENDER-REAR	บังโคลนหลัง	1
39156	39156-1223	PAD,TOOL	ยางรองเครื่องมือ	1
92001	92001-1926	BOLT,6X14	โบลท์ 6X14 มม	4
92015	92015-1603	NUT,LOCK,FLANGED,6MM	น็อต 6 มม.	2
92027	92027-1183	COLLAR	ปลอกทรง	2
92027A	92027-1260	COLLAR	ปลอกทรง	4
92075	92075-1690	DAMPER	ลูกยาง	2
92153	92153-1454	BOLT,6X20	โบลท์ 6X20 มม.	2
130	130H0625	BOLT-FLANGED,6X25	โบลท์ 6X25 มม.	2
130A	130AB0614	BOLT-FLANGED,6X14	โบลท์ 6X14 มม.	2

This catalog covers:
'09 KL110B9F

Chassis-ตัวถัง

GROUP NO.
26

This page covers:
Stand(s)-ขาตั้ง

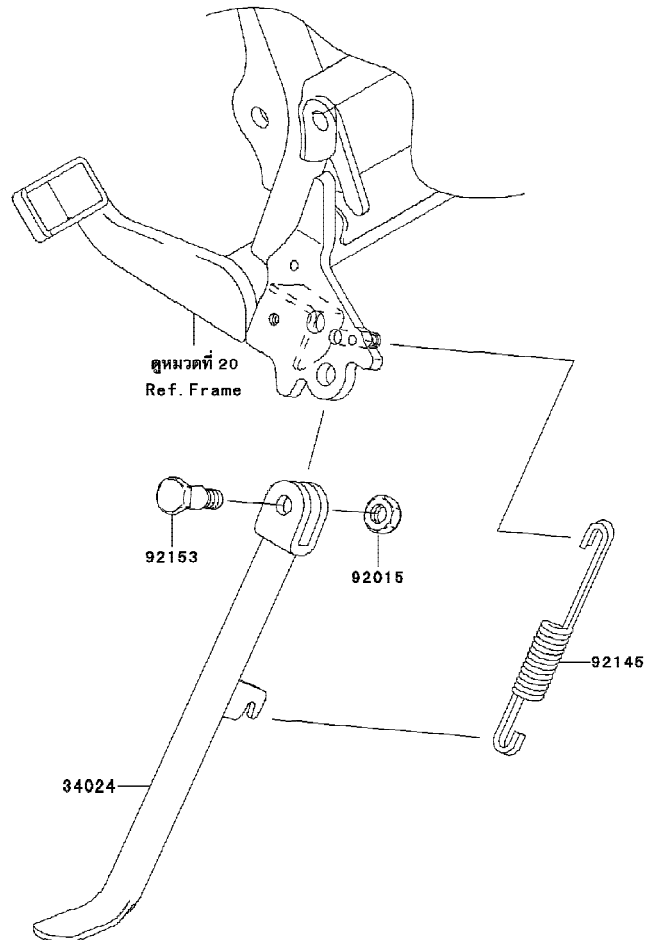

F2190

Ref No.	Part No. หมายเลขอะไหล่	Description-English ชื่ออะไหล่-อังกฤษ	Description-Thai ชื่ออะไหล่-ไทย	Quantity-KL110			
				'09 B9F			
34024	34024-0045-18R	STAND-SIDE,F.S.BLACK	ขาตั้งข้าง-สีดำ	1			
92015	92015-1188	NUT,LOCK,10MM,BLACK	น็อต 10 มม.	1			
92145	92145-0092	SPRING,SIDE STAND	สปริงขาตั้งข้าง	1			
92153	92153-0005	BOLT,SIDE STAND	boltขาตั้งข้าง	1			

This catalog covers:
'09 KL110B9F

Chassis-ตัวถัง

GROUP NO.
27

This page covers:
Tires-ยางล้อ

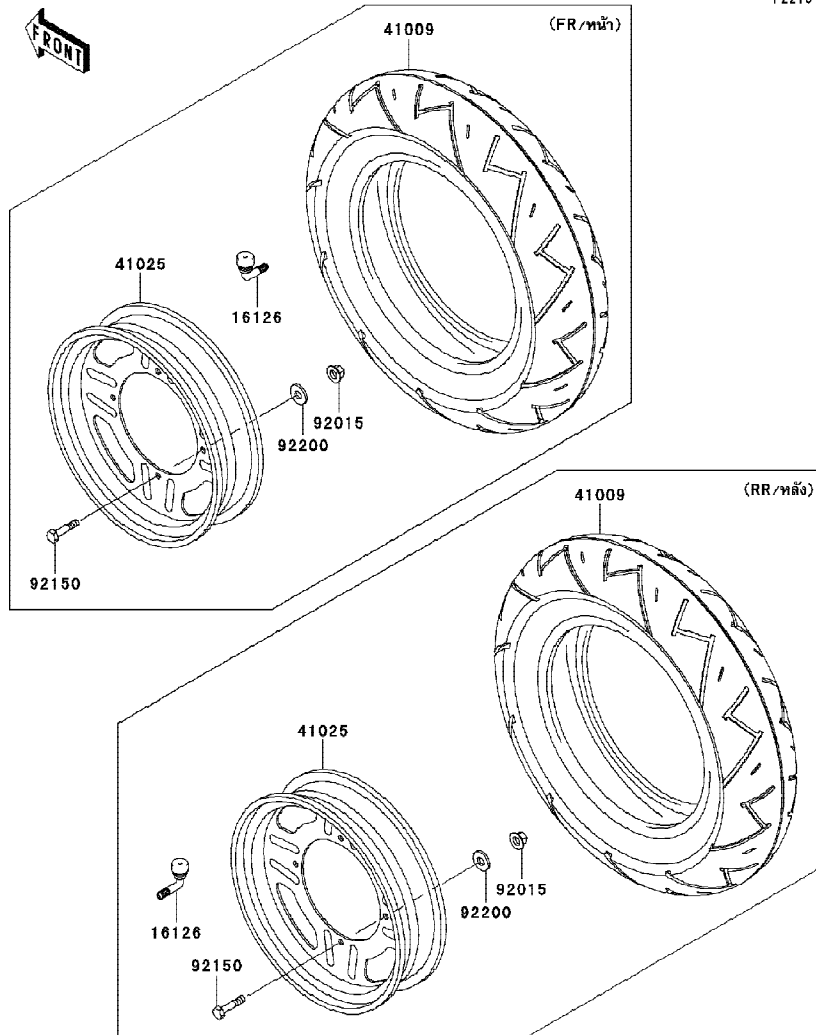

F2210

Ref No.	Part No. หมายเลขอะไหล่	Description-English ชื่ออะไหล่-อังกฤษ	Description-Thai ชื่ออะไหล่-ไทย	Quantity-KL110			
				'09			
				B9F			
16126	16126-0024	VALVE,TIRE	วาล์วยางล้อ	2			
41009	41009-0111	TIRE,100/90-12 49J,MB99(IRC)	ยางนอก 100/90-12	2			
41025	41025-0074-QT	RIM,2.50X12,G.BLACK	วงล้อ 2.50X12 สีดำ	2			
92015	92015-1432	NUT,8MM	น็อต 8 มม.	8			
92150	92150-1053	BOLT,8X27	bolt 8X27 มม.	8			
92200	92200-1055	WASHER,8.5X20X2.3	แหวนรอง 8.5X20X2.3 มม.	8			

This catalog covers:
'09 KL110B9F

Chassis-ตัวถัง

GROUP NO.
28

This page covers:
Front Hub-ดุมล้อหน้า

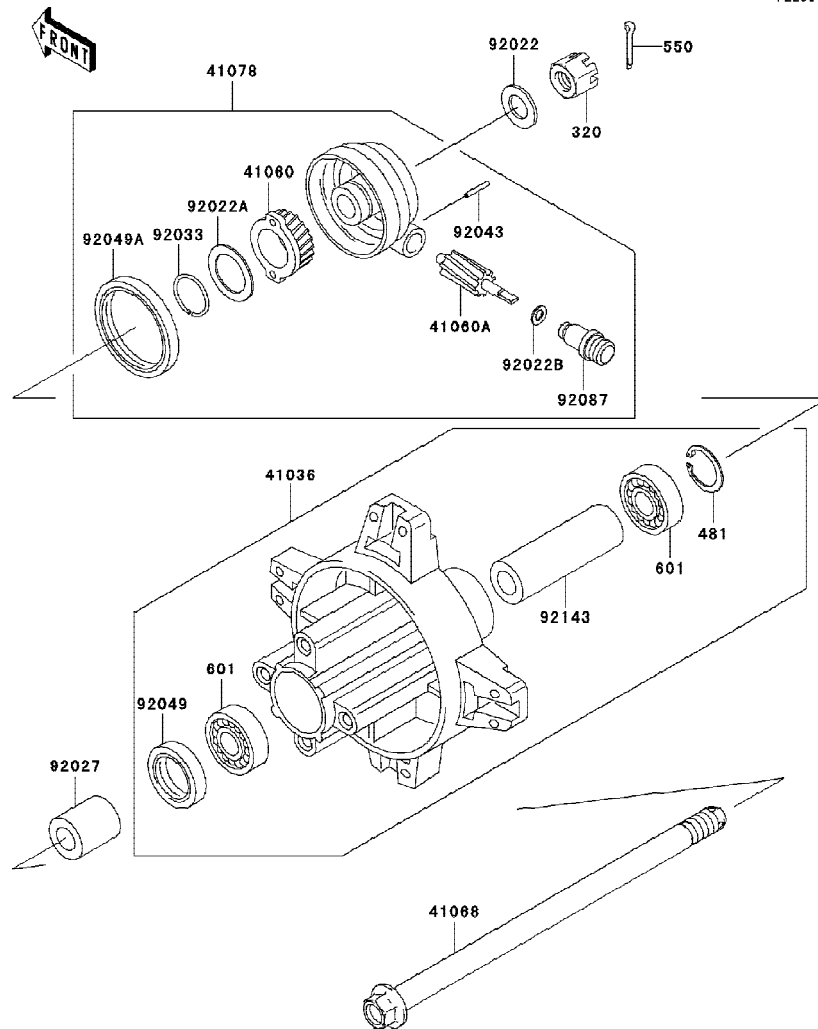

Ref No.	Part No. หมายเลขอะไหล่	Description-English ชื่ออะไหล่-อังกฤษ	Description-Thai ชื่ออะไหล่-ไทย	Quantity-KL110			
				'09			
				B9F			
41036	41036-0068-QT	HUB-ASSY,FR,G.BLACK	ดุมล้อหน้า-สีดำ(ชุด)	1			
41060	41060-1103	GEAR-METER SCREW,21T	เฟืองไมล์ 21 ฟัน	1			
41060A	41060-1139	GEAR-METER SCREW,10T	เฟืองไมล์ 10 ฟัน	1			
41068	41068-0047	AXLE,FR	เพลาล้อหน้า	1			
41078	41078-1078	CASE-ASSY-METER GEAR	ชุดกระปุกเฟืองไมล์	1			
92022	92022-1065	WASHER,12.3X22X1.6	แหวนรอง 12.3X22X1.6 มม.	1			
92022A	92022-1510	AASHER,20X29X1.0	แหวนรอง 20X29X1.0 มม.	1			
92022B	92022-1511	WASHER,5X9.5X0.8	แหวนรอง 5X9.5X0.8 มม.	1			
92027	92027-1352	COLLAR,L=25.5MM	บุช 25.5 มม.	1			
92033	92033-1160	RING-SNAP,19MM	คลิปล็อค 19 มม.	1			
92043	92043-1220	PIN,SPRING,2X14	พินล๊อคบุชชั้นสายไมล์	1			
92049	92049-1106	SEAL-OIL	ซีลดุมล้อหน้า	1			
92049A	92049-1173	SEAL-OIL	ซีลกระปุกเฟืองไมล์	1			
92087	92087-1051	BUSHING-METER GEAR	บุชชั้นสายไมล์	1			
92143	92143-1417	COLLAR,FR HUB,L=67	ปลอกดุมล้อหน้า	1			
320	320G1200	NUT-CASTLE,12MM.	น็อตตัวเมีย 12 มม.	1			
481	481J3200	CIRCLIP-TYPE-C,32MM	คลิปล็อค C-32 มม.	1			
550	550S3025	PIN-COTTER,3.0X25	พินล๊อค	1			
601	601B6201UG	BEARING-BALL,#6201UG	ดัดบลูกปืน #6201UG	2			

This catalog covers:
'09 KL110B9F

Chassis-ตัวถัง

GROUP NO.

29

This page covers:
Rear Hub-คู่มือล้อหลัง

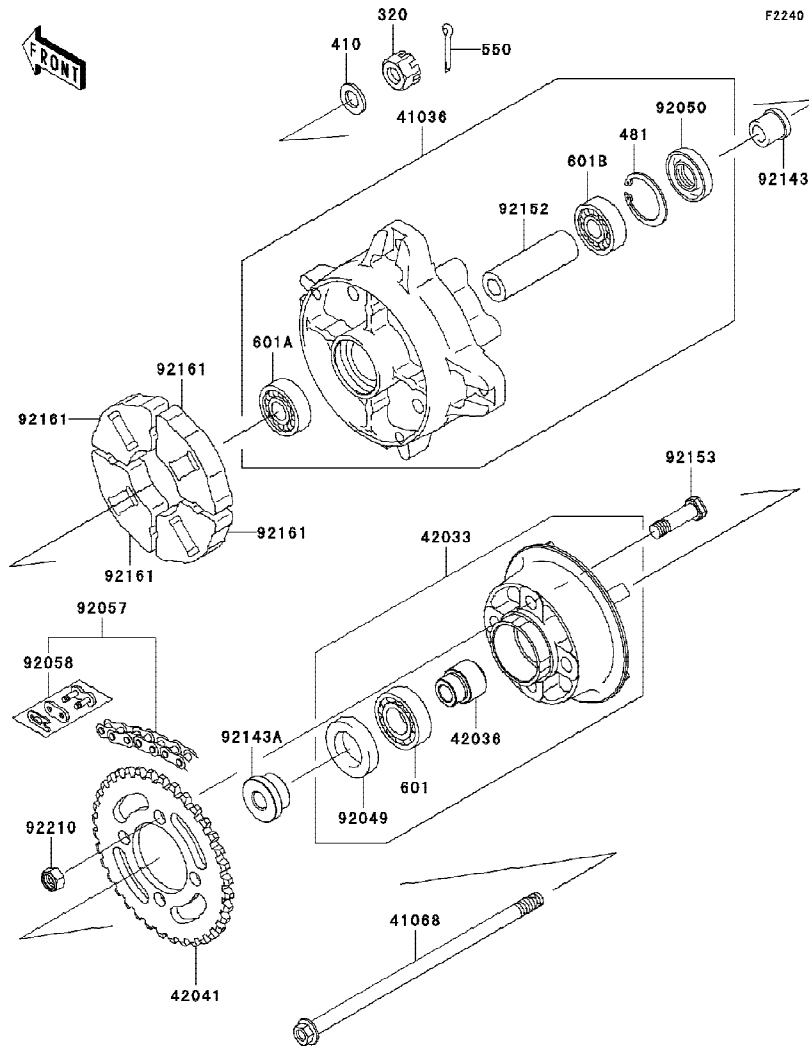

Ref No.	Part No.	Description-English	Description-Thai	Quantity-KL110			
	หมายเลขอะไหล่	ชื่ออะไหล่-อังกฤษ	ชื่ออะไหล่-ไทย	'09			
				B9F			
41036	41036-1401-QT	HUB-ASSY,RR,G.BLACK	คู่มือล้อหลังสีดำ(ชุด)	1			
41068	41068-0048	AXLE,RR	เพลาล้อหลัง	1			
42033	42033-1225	COUPLING-ASSY,RR,HUB	แป้นสเตอร์หลัง (ชุด)	1			
42036	42036-1292	SLEEVE	เพลแป้นสเตอร์หลัง	1			
42041	42041-0015	SPROCKET-HUB,31T	สเตอร์หลัง 31 ฟัน	1			
92049	92049-1490	SEAL-OIL	ซีลแป้นสเตอร์หลัง	1			
92049A	92049-1491	SEAL OIL	ซีลคู่มือล้อหน้า	1			
92057	92057-0092	CHAIN,DRIVE,DID420DXX100L	โซ่ขับ,DID420DXX100L	1			
92058	92058-0006	JOINT-CHAIN,DRIVE	ข้อต่อโซ่	1			
92143	92143-1420	COLLAR,RR AXLE,L=19	ปลอกแกนล้อหลัง	1			
92143A	92143-1533	COLLAR	ปลอกเพลาล้อหลัง	1			
92152	92152-1501	COLLAR,RR HUB,L=69.5	ปลอกคู่มือล้อหลัง	1			
92153	92153-1120	BOLT,10X36	bolt 10X36 มม.	4			
92161	92161-0084	DAMPER,RR HUB SHOCK	ยางกันกระชาก	4			
92210	92210-1351	NUT,LOCK,10MM	น็อต 10 มม.	4			
320	320G1200	NUT-CASTLE,12MM.	น็อตตัวเมีย 12 มม.	1			
410	410B1200	WASHER-PLAIN,12 MM	แหวนรอง 12 มม.	1			
481	481J3700	CIRCLIP,37MM	คลิปล็อค C-37 มม.	1			
550	550S3025	PIN-COTTER,3.0X25	พินล็อค	1			
601	601B6004UG	BEARING-BALL,#6004UG	ดัดบลูกปืน #6004UG	1			
601A	601B6201UG	BEARING-BALL,#6201UG	ดัดบลูกปืน #6201UG	1			
601B	601B6301UG	BEARING-BALL,#6301UG	ดัดบลูกปืน 6301UG	1			

This catalog covers:
'09 KL110B9F

Chassis-ตัวถัง

GROUP NO.
30

This page covers:
Brake Pedal-คันเหยียบเบรค

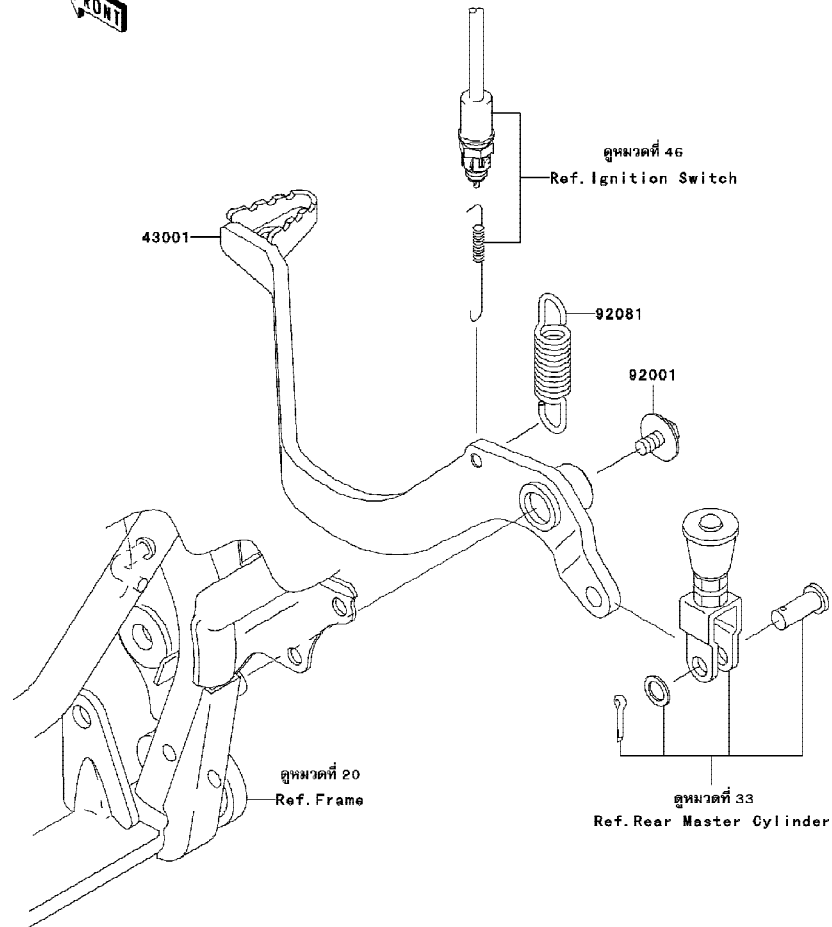

F2260

Ref No.	Part No. หมายเลขอะไหล่	Description-English ชื่ออะไหล่-อังกฤษ	Description-Thai ชื่ออะไหล่-ไทย	Quantity-KL110			
				'09 B9F			
43001	43001-1455	LEVER-BRAKE,PEDAL	คันเหยียบเบรค	1			
92001	92001-1034	BOLT,FLANGED,6X10	โบลท์ 6X10 มม.	1			
92081	92081-1313	SPRING,BRAKE PEDAL	สปริงคันเหยียบเบรค	1			

This catalog covers:
'09 KL110B9F

Chassis-ตัวถัง

GROUP NO.
31

This page covers:
Front Master Cylinder-แม่ปั้มเบรคหน้า

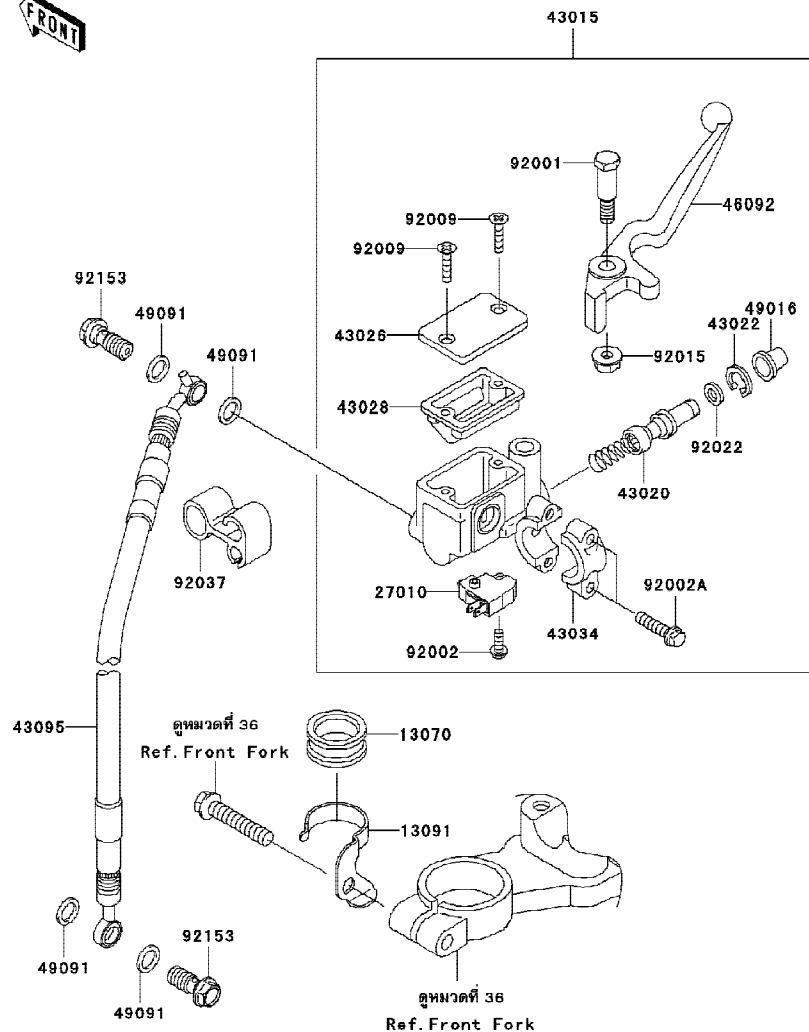

F2291

Ref No.	Part No.	Description-English หมายเลขอะไหล่ ชื่ออะไหล่-อังกฤษ	Description-Thai ชื่ออะไหล่-ไทย	Quantity-KL110			
				'09 B9F			
13070	13070-1107	GUIDE,BRAKE HOSE	ปลอกเกี่ยวสายเบรค	1			
13091	13091-1689	HOLDER	ตัวคล้องสาย	1			
27010	27010-0025	SWITCH,BRAKE	สวิทช์ไฟเบรคหน้า	1			
43015	43015-0002	CYLINDER-ASSY-MASTER,FR	แม่ปั้มดีสเบรคหน้า (ชุด)	1			
43020	43020-1065	PISTON-COMP-BRAKE	ลูกสูบแม่ปั้มเบรค	1			
43022	43022-1010	STOPPER-BRAKE,PISTON	คลิปล็อคลูกสูบปั้ม	1			
43026	43026-1074	CAP-BRAKE	ฝาปิดกระปุกน้ำมัน	1			
43028	43028-1061	DIAPHRAGM	แผ่นไดอะแฟรม	1			
43034	43034-1016	HOLDER-BRAKE,MASTER CYLINDER	ปะกับล็อคแม่ปั้ม	1			
43095	43095-0165	HOSE-BRAKE	ท่อน้ำมันเบรค	1			
46092	46092-1119	LEVER-GRIP,FRONT BRAKE	ก้านเบรคมือ	1			
49016	49016-1044	COVER-SEAL,MASTER CYLINDER	ยางกันฝุ่นแม่ปั้ม	1			
49091	49091-0001	WASHER-SEAL,10.1X14.5X1.5	แหวน 10.1X14.5X1.5 มม.	4			
92001	92001-1728	BOLT,FRONT BRAKE LEVER	โบลท์ยึดก้านเบรค	1			
92002	92002-1323	BOLT,SCREW,4X12	โบลท์ 6X25 มม.	1			
92002A	92002-1894	BOLT	โบลท์	2			
92009	92009-1458	SCREW,4MM	สกรู 4 มม.	2			
92015	92015-1233	NUT,FLANGED,6MM,BLACK	น็อต 6 มม.	1			
92022	92022-1814	WASHER	แหวนรอง	1			
92037	92037-1629	CLAMP,BRAKE HOSE	คลิปลัดท่อน้ำมันเบรค	1			
92153	92153-0627	BOLT,OIL,L=23	โบลท์ท่อน้ำมัน	2			

This catalog covers:
'09 KL110B9F

Chassis-ตัวถัง

GROUP NO.
32

This page covers:
Front Brake-เบรคหน้า

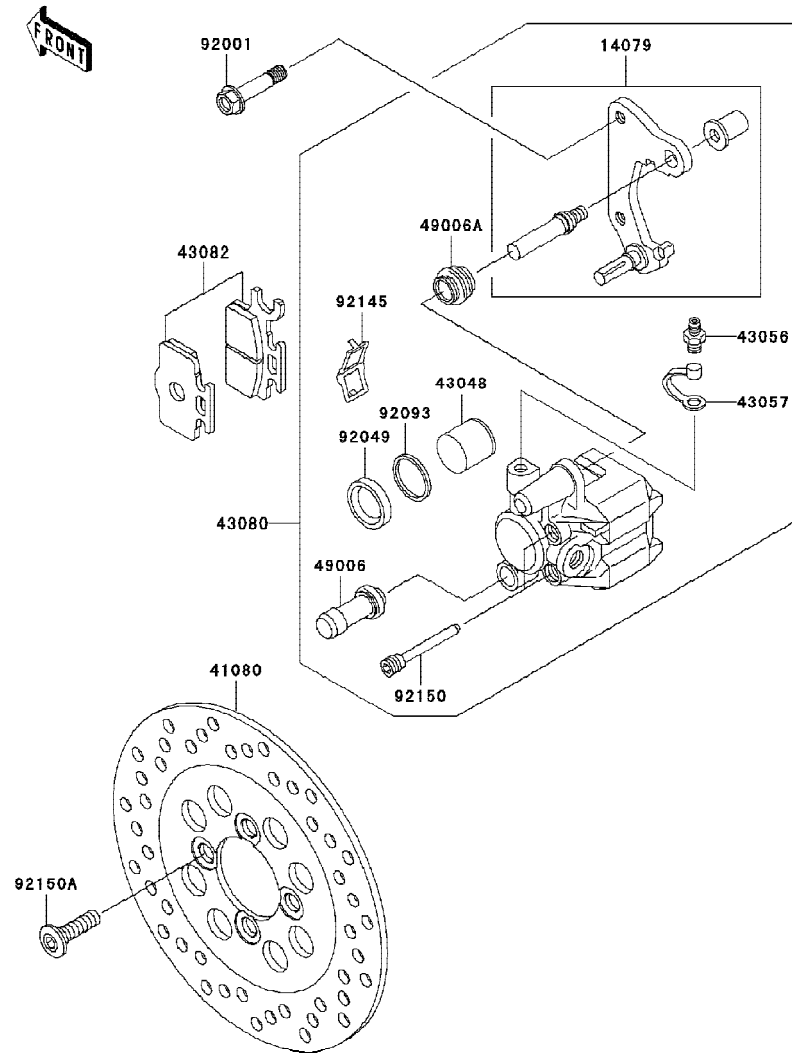

Ref No.	Part No. หมายเลขอะไหล่	Description-English ชื่ออะไหล่-อังกฤษ	Description-Thai ชื่ออะไหล่-ไทย	Quantity-KL110			
				'09			
				B9F			
14079	14079-1130	HOLDER-ASSY,FRONT CALIPER	ขายึดก้ามตีสเบรคหน้า	1			
41080	41080-0064-FB	DISC,FR,C.GRAY	จานตีสเบรคหน้า-สีเทา	1			
43048	43048-1089	PISTON-CALIPER	ลูกสูบก้ามตีสเบรคหน้า	1			
43056	43056-1056	BREATHER	สกรูไล่อากาศ	1			
43057	43057-1001	CAP-BREATHER	ยางปิดสกรูไล่อากาศ	1			
43080	43080-0015-483	CALIPER-SUB-ASSY,FR,GOLD	ก้ามตีสเบรคหน้า-สีทอง (ชุด)	1			
43082	43082-1242	PAD-ASSY-BRAKE	ผ้าเบรคหน้า	1			
49006	49006-1088	BOOT,CALIPER	ยางกันฝุ่นสลักก้ามเบรค	1			
49006A	49006-1242	BOOT,CALIPER	ยางกันฝุ่นสลักก้ามเบรค	1			
92001	92001-1837	BOLT,FLANGED,8X36	โบลท์ 8X36 มม.	2			
92049	92049-1331	SEAL-OIL,PISTON	ซีล	1			
92093	92093-1272	SEAL,PISTON	ซีลลูกสูบเบรค	1			
92145	92145-1269	SPRING,PAD	สปริงล๊อคผ้าเบรค	1			
92150	92150-1144	BOLT	โบลท์	2			
92150A	92150-1771	BOLT,SOCKET,8X30	โบลท์ยึดจานเบรค	4			

This catalog covers:
'09 KL110B9F

Chassis-ตัวถัง

GROUP NO.
33

This page covers:
Rear Master Cylinder-แม่ปั้มเบรคหลัง

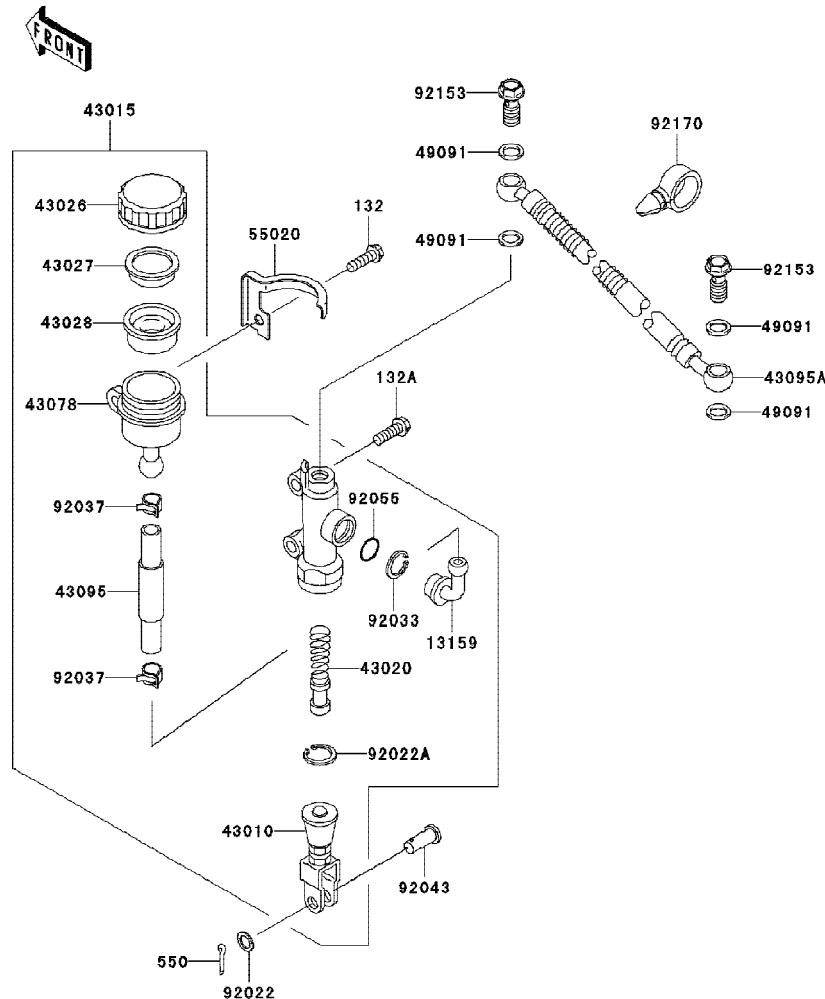

Ref No.	Part No. หมายเลขอะไหล่	Description-English ชื่ออะไหล่-อังกฤษ	Description-Thai ชื่ออะไหล่-ไทย	Quantity-KL110			
				'09			
				B9F			
13159	13159-1056	CONNECTOR	ข้อต่อแม่ปั้มเบรคหลัง	1			
43010	43010-1062	ROD-ASSY-BRAKE	ก้านต่อคันเหยียบเบรค	1			
43015	43015-1701	CYLINDER-ASSY-MASTER,RR	แม่ปั้มดิสเบรคหลัง (ชุด)	1			
43020	43020-1094	PISTON-COMP-BRAKE	ลูกสูบก้ามดิสเบรค	1			
43026	43026-1062	CAP-BRAKE	ฝาปิดด้วยน้ำมันเบรค	1			
43027	43027-1053	PLATE-DIAPHRAGM	แผ่นรองยางไดอะแฟรม	1			
43028	43028-1065	DIAPHRAGM	แผ่นยางไดอะแฟรม	1			
43078	43078-1080	RESERVOIR	ถ้วยน้ำมันเบรค	1			
43095	43095-0001	HOSE-BRAKE,RR MASTER CYLINDER	ท่อน้ำมันเบรคหลัง	1			
43095A	43095-0166	HOSE-BRAKE,RR	ท่อน้ำมันเบรคหลัง	1			
49091	49091-0001	WASHER-SEAL,10.1X14.5X1.5	แหวน 10.1X14.5X1.5 มม.	4			
55020	55020-1804	GUARD,RESERVOIR TANK	ชาล็คกกระปุกน้ำมันเบรค	1			
92022	92022-1028	WASHER,8.5X13X1	แหวนรอง 8.5X13X1 มม.	1			
92022A	92022-1601	WASHER,CIRCRIP	แหวนล๊อค	1			
92033	92033-1186	RING-SNAP,20.5MM	แหวนล๊อค	1			
92037	92037-1710	CLAMP	เข็มขัดรัดท่อยาง	2			
92043	92043-0004	PIN	สลัก	1			
92055	92055-1251	RING-O,MASTER CYLINDER	โอริงแม่ปั้มเบรค	1			
92153	92153-0627	BOLT,OIL,L=23	โบลท์ท่อน้ำมัน	2			
92170	92170-1067	CLAMP	ตัวคล้องท่อน้ำมัน	1			
132	132J0620	BOLT-FLANGED-SMALL,6X20	โบลท์ 6X20 มม.	1			
132A	132J0820	BOLT-FLANGED-SMALL,8X20	โบลท์ 8X20 มม.	2			
550	550D2015	PIN-COTTER,2.0X15	พินล๊อค 2.0X15 มม.	1			

This catalog covers:
'09 KL110B9F

Chassis-ตัวถัง

GROUP NO.

34

This page covers:

Rear Brake-เบรคหลัง

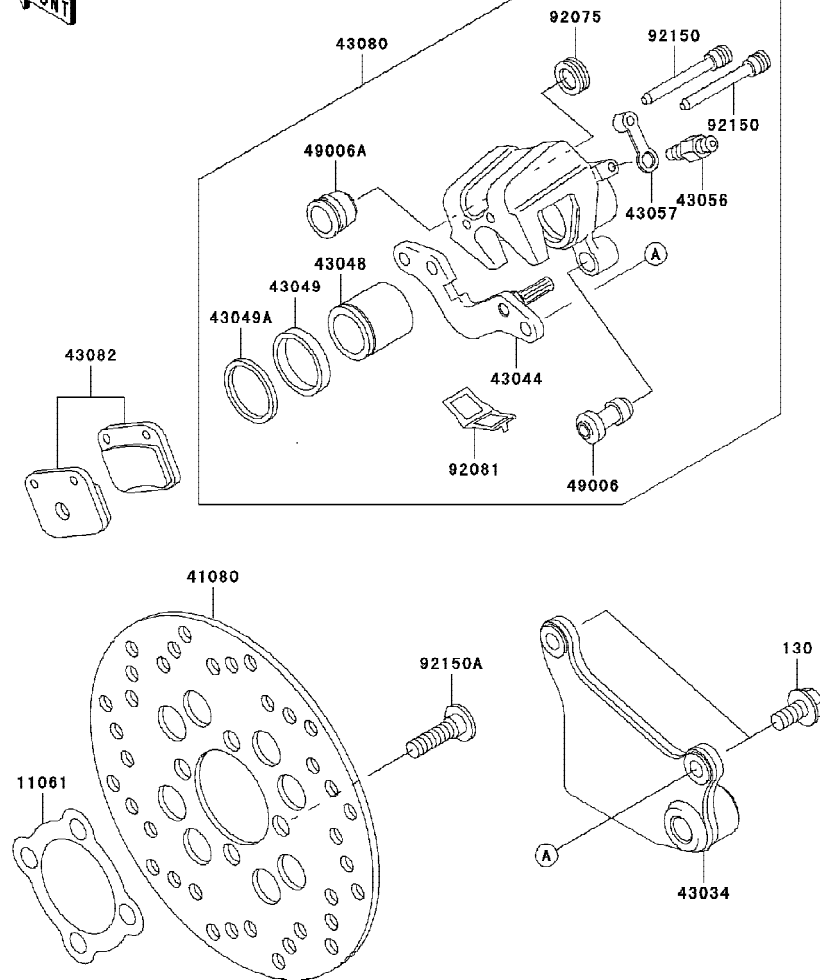

F2294

Ref No.	Part No. หมายเลขอะไหล่	Description-English ชื่ออะไหล่-อังกฤษ	Description-Thai ชื่ออะไหล่-ไทย	Quantity-KL110			
				'09			
				B9F			
11061	11061-0006	GASKET,REAR DISC	ปะเก็นจานดิสเบรคหลัง	1			
41080	41080-0065-FB	DISC,RR,C.GRAY	จานดิสเบรคหลัง-สีเทา	1			
43034	43034-1177	HOLDER-BRAKE,REAR CALIPER	ขวยึดก้ามดิสเบรคหลัง	1			
43044	43044-1076	HOLDER-COMP-CALIPER,RR	ขาสลักก้ามเบรค	1			
43048	43048-1090	PISTON-CALIPER	ลูกสูบก้ามดิสเบรคหลัง	1			
43049	43049-1060	PACKING,PISTON SEAL	ซีลลูกสูบเบรค	1			
43049A	43049-1061	PACKING,PISTON SEAL	ซีลกันฝุ่น	1			
43056	43056-1056	BREATHER	สกูไล้อากาศ	1			
43057	43057-1001	CAP-BREATHER	ยางปิดสกูไล้อากาศ	1			
43080	43080-0016-483	CALIPER-SUB-ASSY,RR,GOLD	ก้ามดิสเบรคหลัง-สีทอง (ชุด)	1			
43082	43082-1241	PAD-ASSY-BRAKE	ผ้าเบรคหลัง	1			
49006	49006-1088	BOOT,CALIPER	ยางกันฝุ่นสลักก้ามเบรค	1			
49006A	49006-1089	BOOT,CALIPER	ยางกันฝุ่นสลักก้ามเบรค	1			
92075	92075-1414	DAMPER	ลูกยาง	1			
92081	92081-1502	SPRING,PAD	สปริงล๊อคผ้าเบรค	1			
92150	92150-1144	BOLT	โบลท์	2			
92150A	92150-1771	BOLT,SOCKET,8X30	โบลท์ยึดจานเบรค	4			
130	130J0816	BOLT-FLANGED,8X16	โบลท์ 8X16 มม.สึด้า	2			

This catalog covers:
'09 KL110B9F

Chassis-ตัวถัง

GROUP NO.
35

This page covers:
Handlebar-แฮนด์บาร์

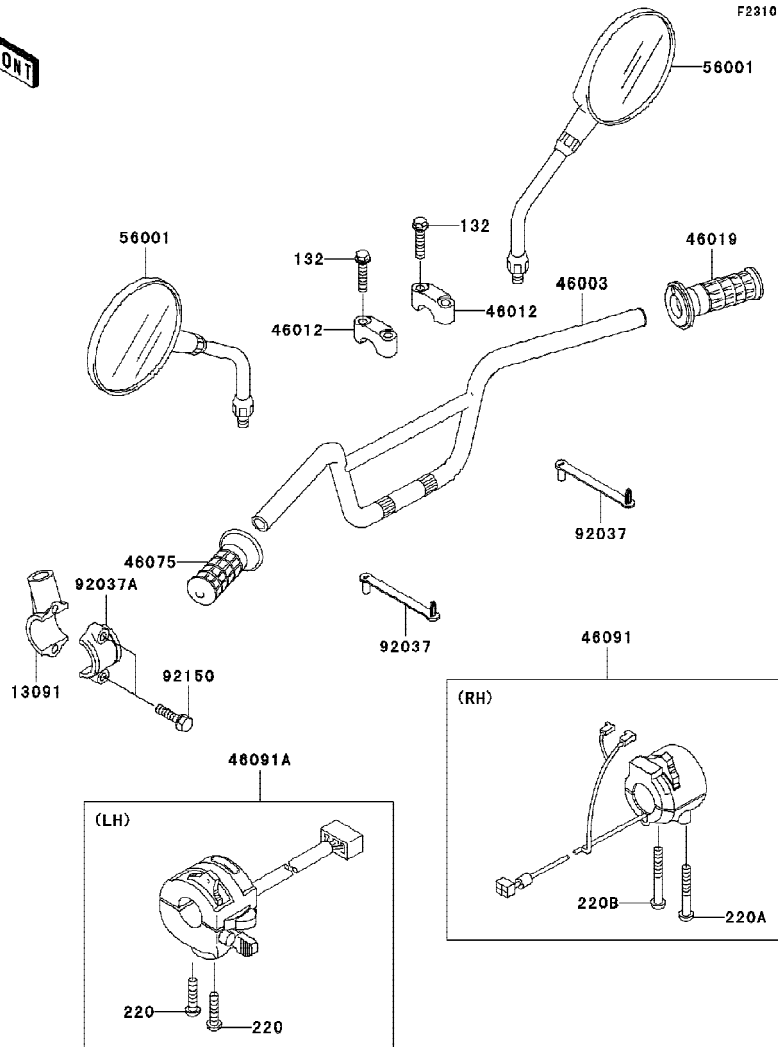

F2310

Ref No.	Part No. หมายเลขอะไหล่	Description-English ชื่ออะไหล่-อังกฤษ	Description-Thai ชื่ออะไหล่-ไทย	Quantity-KL110			
				'09 B9F			
13091	13091-1717	HOLDER,MIRROR	ขวยึดกระจกส่องหลัง	1			
46003	46003-0002-10T	HANDLE,F.P.SILVER	แฮนด์-สีบรอนซ์	1			
46012	46012-0001	HOLDER-HANDLE,UPP	ปะกับแฮนด์	2			
46019	46019-1011	GRIP-ASSY,THROTTLE	ปลอกมือเร่ง	1			
46075	46075-1004	GRIP,LH.	ยางปลอกมือ-ข้างซ้าย	1			
46091	46091-0006	HOUSING-ASSY-CONTROL,RH	สวิทช์แฮนด์-ข้างขวา (ชุด)	1			
46091A	46091-1876	HOUSING-ASSY-CONTROL,LH	สวิทช์แฮนด์-ข้างซ้าย (ชุด)	1			
56001	56001-1339	MIRROR-ASSY	กระจกส่องหลัง	2			
92037	92037-1163	CLAMP,SPEED,L=58	เข็มขัดรัดสายไฟ	2			
92037A	92037-1621	CLAMP,LEVER HOLDER	ปะกับขวยึดกระจกส่องหลัง	1			
92150	92150-1389	BOLT,5X20	bolt 5X20 มม.	2			
132	132E0835	BOLT-FLANGED-SMALL,8X35	bolt 8X35 มม.	4			
220	220B0522	SCREW-PAN CROS,5X22	สกรู 5X22 มม.	2			
220A	220B0535	SCREW-PAN-CROS	สกรู 5X35 มม.	1			
220B	220B0540	SCREW-PAN-CROS,5X40	สกรู 5X40 มม.	1			

This catalog covers:
'09 KL110B9F

Chassis-ตัวถัง

GROUP NO.
36

This page covers:
Front Fork-ใช้คัพหน้า

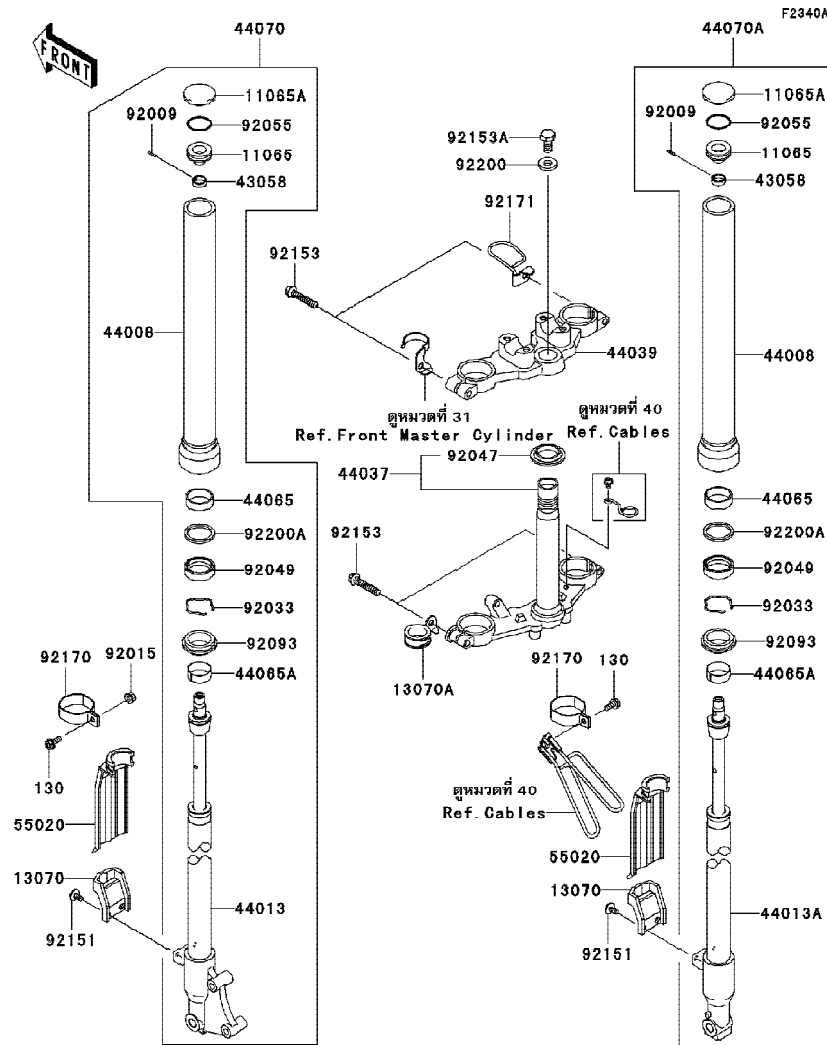

Ref No.	Part No. หมายเลขอะไหล่	Description-English ชื่ออะไหล่-อังกฤษ	Description-Thai ชื่ออะไหล่-ไทย	Quantity-KL110			
				'09	B9F		
11065	11065-0004	CAP	น็อตหัวใช้คัพหน้า	2			
11065A	11065-0005	CAP	ฝาปิดหัวใช้คัพหน้า	2			
13070	13070-0008-6C	GUIDE,FORK GUARD,EBONY	รางฝาครอบใช้คัพหน้า	2			
13070A	13070-1399	GUIDE,CABLE	ตัวคล้องสาย	1			
43058	43058-1072	RING	แหวนรอง	2			
44008	44008-0002-ES	PIPE-FORK OUTER,GOLD	กระบอกใช้คัพหน้า-สีทอง	2			
44013	44013-1515	PIPE-FORK INNER,LH	แกนใช้คัพหน้า-ข้างซ้าย	1			
44013A	44013-1516	PIPE-FORK INNER,RH	แกนใช้คัพหน้า-ข้างขวา	1			
44037	44037-1446	HOLDER-FORK UNDER	แผงคอลล่าง	1			
44039	44039-1204	HOLDER-FORK UPPER	แผงคอบบน	1			
44065	44065-1099	BUSHING-FRONT FORK	บุชใช้คัพหน้า	2			
44065A	44065-1101	BUSHING-FRONT FORK	บุชใช้คัพหน้า	2			
44070	44070-1983-ES	DAMPER-ASSY,FORK,LH,GOLD	ใช้คัพหน้าข้างซ้าย-สีทอง (ชุด)	1			
44070A	44070-1984-ES	DAMPER-ASSY,FORK,RH,GOLD	ใช้คัพหน้าข้างขวา-สีทอง (ชุด)	1			
55020	55020-0013-6C	GUARD,FORK,EBONY	ฝาครอบใช้คัพหน้า-สีดำ	2			
92009	92009-1625	SCREW	สกรู	2			
92015	92015-1339	NUT,LOCK,FLANGED,6MM	น็อตล็อก 6 มม.	1			
92033	92033-1038	RING-SNAP	คลิปล็อคซีลใช้คัพหน้า	2			
92047	92047-013	RACE,STEERING STEM BEARING	รางลูกปืนคอ-อันล่าง	1			
92049	92049-0003	SEAL-OIL,FORK OUTER TUBE	ซีลใช้คัพหน้า	2			
92055	92055-1051	RING-O,FORK TOP CAP	โอริงฝาปิดกระบอกใช้คัพ	2			
92093	92093-0001	SEAL,FORK OUTER TUBE	ยางกันฝุ่นซีลใช้คัพ	2			
92151	92151-1985	BOLT,6X12	โบลท์ 6X12 มม.	4			
92153	92153-0020	BOLT,8X40	โบลท์ 8X40 มม.	4			
92153A	92153-0030	BOLT	โบลท์	1			
92170	92170-1174	CLAMP	เข็มขัด	2			
92171	92171-0198	CLAMP,THROTTLE CABLE	ตัวคล้องสายเร่ง	1			
92200	92200-0007	WASHER	แหวนรอง	1			
92200A	92200-1061	WASHER	แหวนรอง	2			
130	130BB0614	BOLT-FLANGED,6X14	โบลท์ 6X14 มม.	2			

'09 KL110B9F

Chassis-ตัวถัง

GROUP NO. _____

37

This page covers:

Fuel Tank(1/2)-ถังน้ำมัน(1/2)

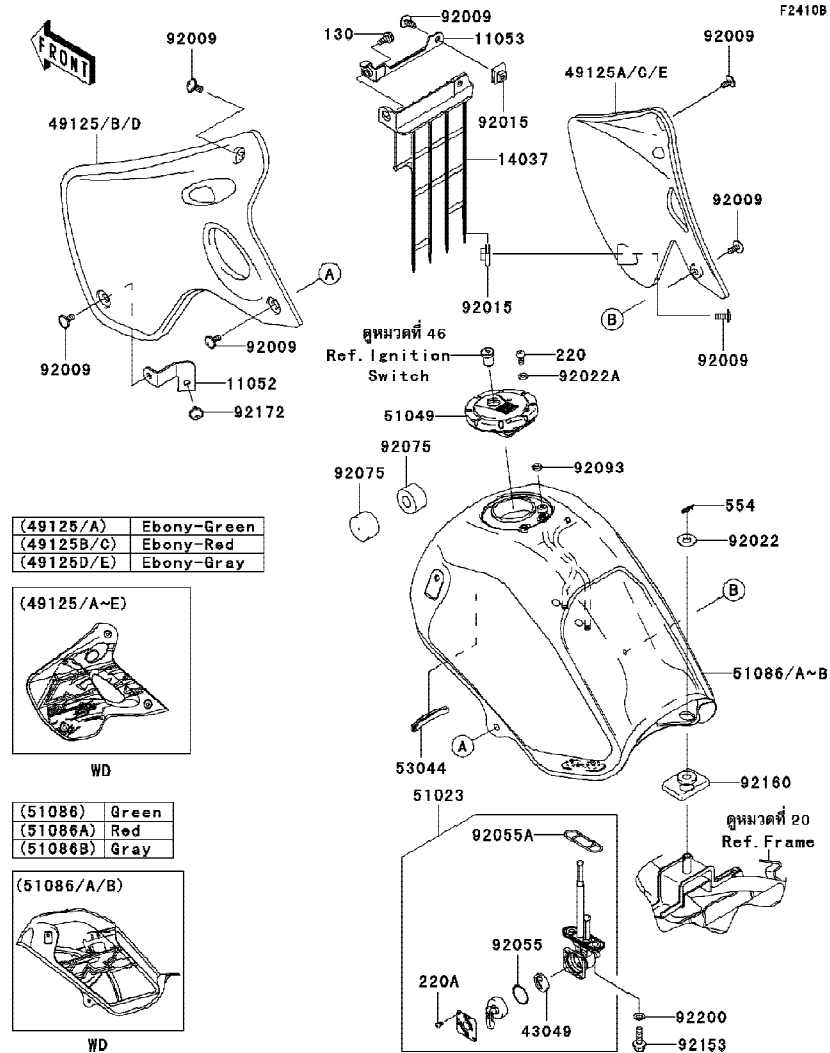

Ref No.	Part No. หมายเลขอะไหล่	Description-English ชื่ออะไหล่-อังกฤษ	Description-Thai ชื่ออะไหล่-ไทย	Quantity-KL110			
				'09			
11052	11052-1935	BRACKET,SHROUD,LH	ขายึดกระบะบังลม-ข้างซ้าย	1			
11053	11053-1118	BRACKET,SHROUD SCREEN	ขายึดตะแกรง	1			
14037	14037-1314	SCREEN,SHROUD,RH	ตะแกรง-ข้างขวา	1			
43049	43049-1102	PACKING,VALVE	วาล์วก้อนน้ำมัน	1			
49125	49125-5139-6C	SHROUD,LH,EBONY	กระบังเครื่องยนต์ข้างซ้าย-สีดำ	1			
49125A	49125-5140-6C	SHROUD,RH,EBONY	กระบังเครื่องยนต์ข้างขวา-สีดำ	1			
49125B	49125-5141-6C	SHROUD,LH,EBONY	กระบังเครื่องยนต์ข้างซ้าย-สีดำ	1			
49125C	49125-5142-6C	SHROUD,RH,EBONY	กระบังเครื่องยนต์ข้างขวา-สีดำ	1			
49125D	49125-5143-6C	SHROUD,LH,EBONY	กระบังเครื่องยนต์ข้างซ้าย-สีดำ	1			
49125E	49125-5144-6C	SHROUD,RH,EBONY	กระบังเครื่องยนต์ข้างขวา-สีดำ	1			
51023	51023-1350	TAP-ASSY,FUEL	ก๊อคน้ำมัน (ชุด)	1			
51049	51049-1134	CAP-TANK,FUEL	ฝาปิดถังน้ำมัน	1			
51086	51086-5041-777	TANK-COMP-FUEL,L.GREEN	ถังน้ำมัน-สีเขียว	1			
51086A	51086-5042-FT	TANK-COMP-FUEL,F.RED	ถังน้ำมัน-สีแดง	1			
51086B	51086-5043-633	TANK-COMP-FUEL,M.GRAYSTONE	ถังน้ำมัน-สีเทา	1			
53044	53044-1249	TRIM,L=60	ตัวรองขอบถังน้ำมัน	1			
92009	92009-1662	SCREW,6X14,BLACK	สกรู 6X14 มม.สีดำ	2			
92015	92015-1678	NUT,CLAMP,6MM	น็อตคัลลิป 6 มม.	2			
92022	92022-1137	WASHER,10.5X24X1.6	แหวนรอง 10.5X24X1.6 มม.	1			
92022A	92022-1977	WASHER,5.1X10X1.2	แหวนรอง 5.1X10X1.2 มม.	2			
92055	92055-1111	O'RING FUEL TAP LEV	โอริงค้นเปิดก๊อก	1			
92055A	92055-1112	O'RING FUEL TANK	โอริงก๊อคน้ำมัน	1			
92075	92075-1115	DAMPER,FUEL TANK,FRNT	ยางรองถังน้ำมัน-อันหน้า	2			
92093	92093-1030	OIL-SEAL,FUEL TANK CP	ซีลรองสกรูฝาทังน้ำมัน	1			
92153	92153-1195	BOLT,6X20,FUEL TAP	โบลท์ 6X20 มม.	2			

This catalog covers:
'09 KL110B9F

Chassis-ตัวถัง

GROUP NO.

37

This page covers:

Fuel Tank(2/2)-ถังน้ำมัน(2/2)

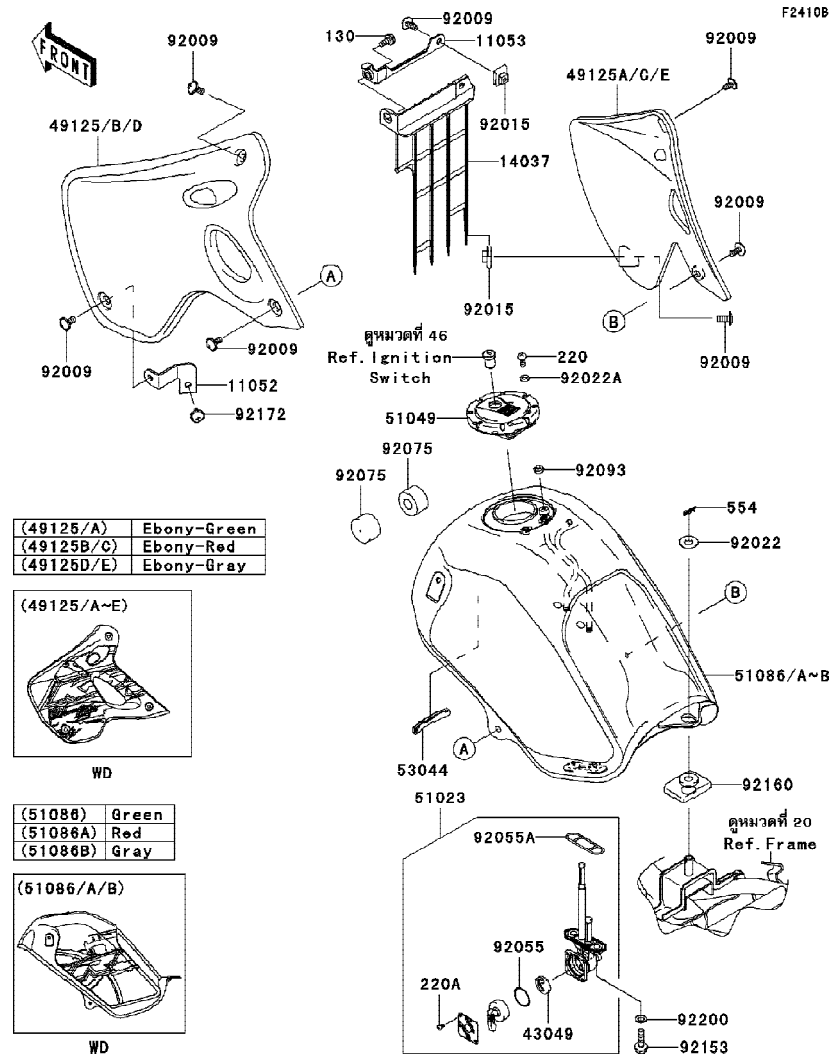

Ref No.	Part No. หมายเลขอะไหล่	Description-English ชื่ออะไหล่-อังกฤษ	Description-Thai ชื่ออะไหล่-ไทย	Quantity-KL110			
				'09	B9F		
92160	92160-1014	DAMPER,FUEL TANK,RR	ยางรองถังน้ำมัน-ชั้นหลัง	1			
92172	92172-0005	SCREW,6X10	สกรู 6X10 มม.	1			
92200	92200-0117	WASHER,6.5X11.5X0.8	แหวนรอง 6.5X11.5X0.8 มม.	2			
130	130BB0614	BOLT-FLANGED,6X14	โบลท์ 6X14 มม.	1			
220	220AA0510	SCREW-PAN-CROSS,5X10	สกรู 5X10 มม.	2			
220A	220B0305A	SCREW-PAN-HEAD,3	สกรู 3X5 มม.	2			
554	554A1000	PIN-SNAP,10MM	สลัก	1			

This catalog covers:
'09 KL110B9F

Chassis-ตัวถัง

GROUP NO.
38

This page covers:
Seat-เบาะนั่ง

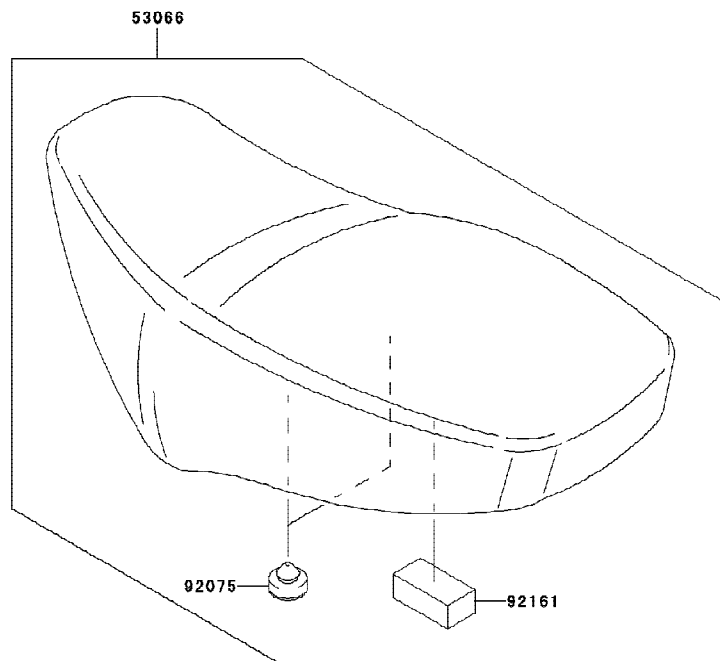

F2510

Ref No.	Part No. หมายเลขอะไหล่	Description-English ชื่ออะไหล่-อังกฤษ	Description-Thai ชื่ออะไหล่-ไทย	Quantity-KL110			
				'09 B9F			
53066	53066-0199-MA	SEAT-ASSY,BLACK	เบาะนั่ง-สีดำ	1			
92075	92075-1927	DAMPER	ยางรอง	2			
92161	92161-1321	DAMPER,SEAT	ยางรองเบาะ	1			

This catalog covers:
'09 KL110B9F

Chassis-ตัวถัง

GROUP NO.
39

This page covers:
Meter(s)-มิเตอร์

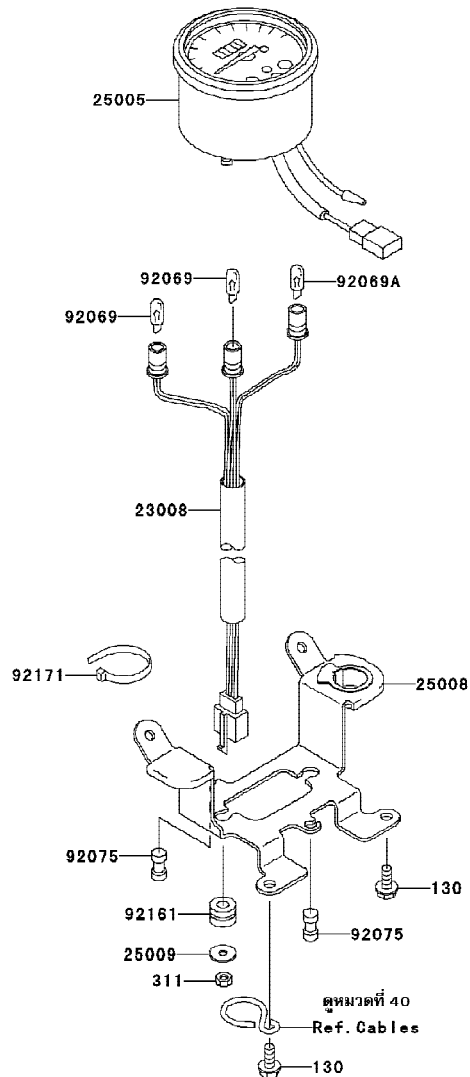

F2530

Ref No.	Part No. หมายเลขอะไหล่	Description-English ชื่ออะไหล่-อังกฤษ	Description-Thai ชื่ออะไหล่-ไทย	Quantity-KL110			
				'09			
				B9F			
23008	23008-1683	SOCKET-ASSY,SPEEDOMETER	หัวหลอดไฟเรือนไมล์	1			
25005	25005-1737	SPEEDOMETER,KPH	เรือนไมล์	1			
25008	25008-1166	BRACKET-METER	ขายึดเรือนไมล์	1			
25009	25009-004	WASHER,5.2X16X1.2	แหวนรอง 5.2X16X1.2 มม.	2			
92069	92069-1007	BULB,12V 3.4W,T10	หลอดไฟเรือนไมล์ 12V 3.4W (WB125)	2			
92069A	92069-1059	BULB,12V 1.7W,T10	หลอดไฟ 12V 1.7W (WB121)	1			
92075	92075-1627	DAMPER,METER BRACKET	ยางรองขายึดเรือนไมล์	2			
92161	92161-1247	DAMPER,METER BRACKET	ยางรองขายึดเรือนไมล์	2			
92171	92171-0037	CLAMP,L=142	เข็มขัดรัด	1			
130	130BB0614	BOLT-FLANGED,6X14	bolt 6X14 มม.	2			
311	311C0500	NUT-HEX	น็อต	2			

This catalog covers:
'09 KL110B9F

Chassis-ตัวถัง

GROUP NO.
40

This page covers:
Cables-สายต่างๆ

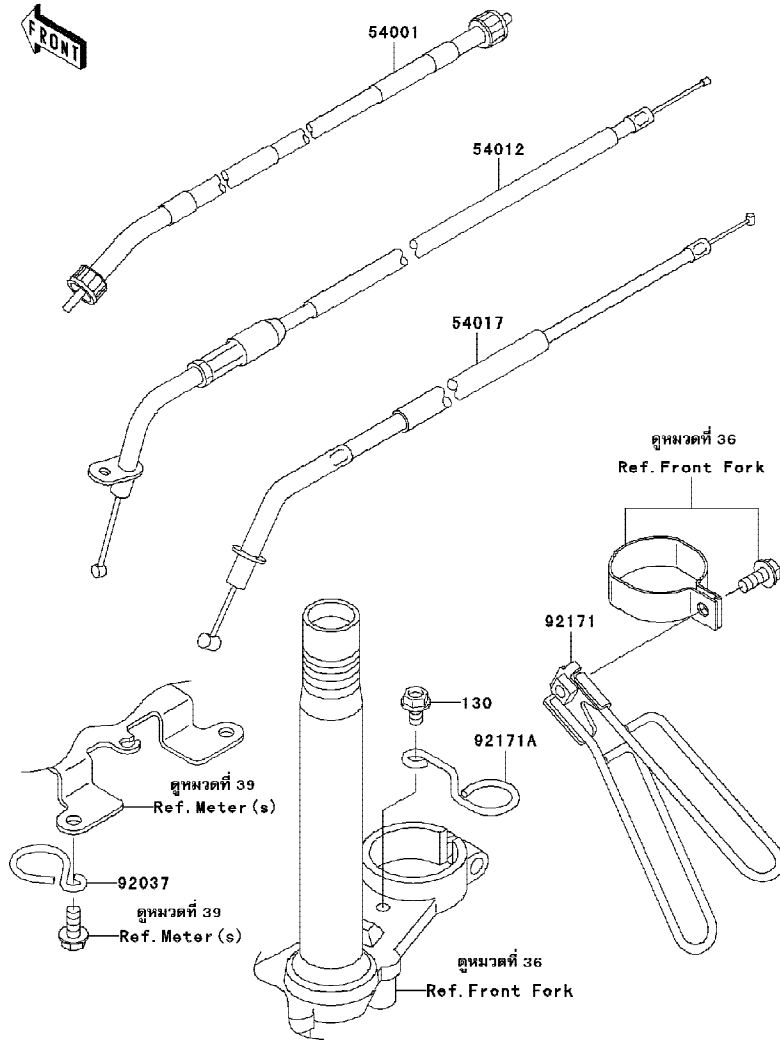

Ref	Part No.	Description-English	Description-Thai	Quantity-KL110
No.	หมายเลขอะไหล่	ชื่ออะไหล่-อังกฤษ	ชื่ออะไหล่-ไทย	
54001	54001-0010	CABLE-SPEEDMETER	สายไมล์	1
54012	54012-0173	CABLE-THROTTLE	สายเร่ง	1
54017	54017-0029	CABLE-STARTER	สายใช้ค	1
92037	92037-1034	CLAMP,CABLE,BLACK	ลวดคล้องสาย	1
92171	92171-0019	CLAMP,CABLE	ลวดคล้องสาย	1
92171A	92171-0021	CLAMP,CABLE	ลวดคล้องสาย	1
130	130BB0610	BOLT-FLANGED,6X10	โบลท์ 6X10 มม.	1

This catalog covers:
'09 KL110B9F

Chassis-ตัวถัง

GROUP NO.
41

This page covers:
Side Covers/Chain Cover-ฝาครอบท้ายเบาะ/บังโซ่

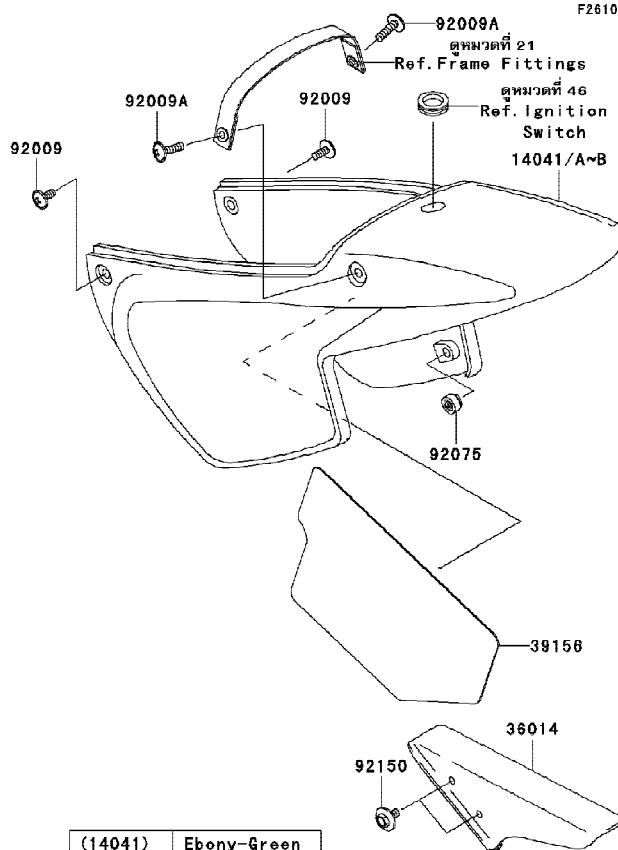

(14041)	Ebony-Green
(14041A)	Ebony-Red
(14041B)	Ebony-Gray

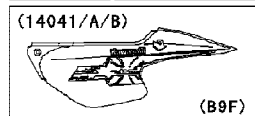

WD

F2610

Ref No.	Part No. หมายเลขอะไหล่	Description-English ชื่ออะไหล่-อังกฤษ	Description-Thai ชื่ออะไหล่-ไทย	Quantity-KL110			
				'09			
				B9F			
14041	14041-5042-6C	COVER-COMP,SIDE,EBONY	ฝาครอบท้ายเบาะ-สีดำ	1			
14041A	14041-5043-6C	COVER-COMP,SIDE,EBONY	ฝาครอบท้ายเบาะ-สีแดง	1			
14041B	14041-5044-6C	COVER-COMP,SIDE,EBONY	ฝาครอบท้ายเบาะ-สีเทา	1			
36014	36014-1169	CASE-CHAIN	บังโซ่	1			
39156	39156-0005	PAD,SIDE COVER	ยางรองฝาครอบข้าง	1			
92009	92009-1662	SCREW,6X14,BLACK	สกรู 6X14 มม.สีดำ	2			
92009A	92009-1664	SCREW,6X22,BLACK	สกรู 6X22 มม. สีดำ	2			
92075	92075-1598	DAMPER	ยางรอง	1			
92150	92150-1133	BOLT,6X14	bolt 6X14 มม.	2			

This catalog covers:
'09 KL110B9F

Chassis-ตัวถัง

GROUP NO.
42

This page covers:
Headlight(s)-ไฟหน้า

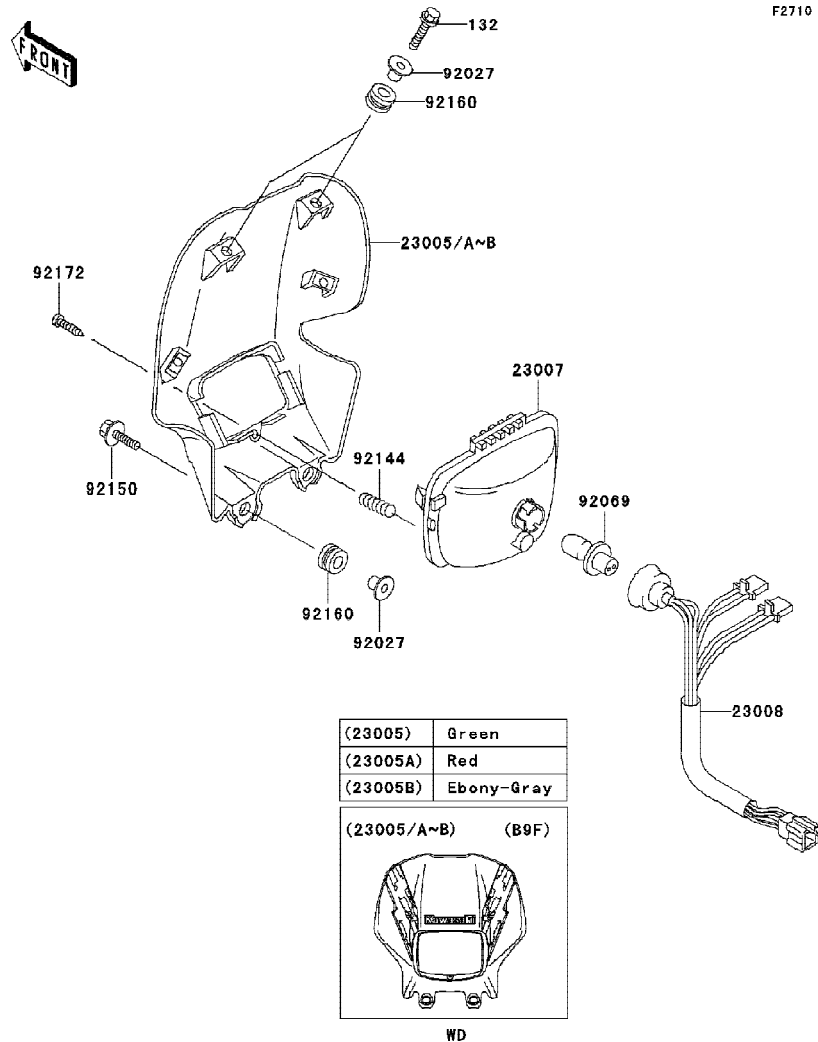

F2710

Ref No.	Part No. หมายเลขอะไหล่	Description-English ชื่ออะไหล่-อังกฤษ	Description-Thai ชื่ออะไหล่-ไทย	Quantity-KL110			
				'09			
				B9F			
23005	23005-5071-290	BODY-COMP-HEAD LAMP,L.GREEN	ฝาครอบไฟหน้า-สีเขียว	1			
23005A	23005-5072-6L	BODY-COMP-HEAD LAMP,F.RED	ฝาครอบไฟหน้า-สีแดง	1			
23005B	23005-5073-6C	BODY-COMP-HEAD LAMP,EBONY	ฝาครอบไฟหน้า-สีดำ	1			
23007	23007-1180	LENS-COMP,HEAD LAMP	กระจกไฟหน้า	1			
23008	23008-1684	SOCKET-ASSY,HEAD LAMP	ขั้วไฟหน้า	1			
92027	92027-1920	COLLAR	ปลอกสกรู	4			
92069	92069-1010	BULB,12V 25/25W	หลอดไฟหน้า 12V 25/25W	1			
92144	92144-1223	SPRING,HEAD LAMP	สปริงไฟหน้า	1			
92150	92150-1829	BOLT,6X25	โบลท์ 6X25 มม.	2			
92160	92160-1167	DAMPER	ลูกยาง	4			
92172	92172-0135	SCREW,TAPPING,4X30	สกรู 4X30 มม.	1			
132	132J0625	BOLT-FLANGED-SMALL	โบลท์ 6X25 มม.	2			

This catalog covers:
'09 KL110B9F

Chassis-ตัวถัง

GROUP NO.
43

This page covers:
Taillight-ไฟท้าย

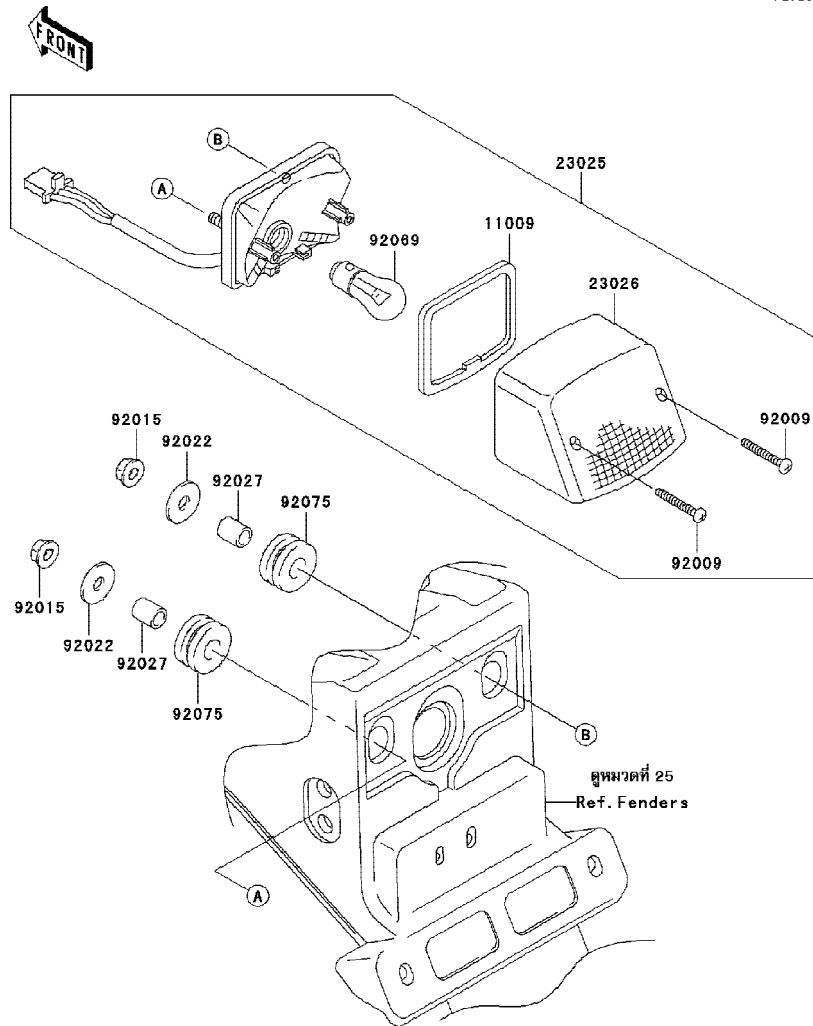

Ref No.	Part No. หมายเลขอะไหล่	Description-English ชื่ออะไหล่-อังกฤษ	Description-Thai ชื่ออะไหล่-ไทย	Quantity-KL110			
				'09 B9F			
11009	11009-1078	GASKET, TAIL LAMP LENS	ปะเก็นฝาไฟท้าย	1			
23025	23025-1335	LAMP-TAIL	ไฟท้าย (ชุด)	1			
23026	23026-1113	LENS, TAIL LAMP	ฝาครอบไฟท้าย	1			
92009	92009-1647	SCREW, TAPPING, 4X30	สกรู 4X30 มม.	2			
92015	92015-1367	NUT, FLANGED, 6MM	น็อต 6 มม.	2			
92022	92022-1557	WASHER, 6.5X20X1.6	แหวนรอง	2			
92027	92027-162	COLLAR, 6.8X10X12	ปลอกทรง	2			
92069	92069-063	BULB, 12V 21/5W	หลอดไฟท้าย, 12V 21/5W	1			
92075	92075-1690	DAMPER	ลูกยาง	2			

This catalog covers:
'09 KL110B9F

Chassis-ตัวถัง

GROUP NO.
44

This page covers:
Turn Signals-ไฟเลี้ยว

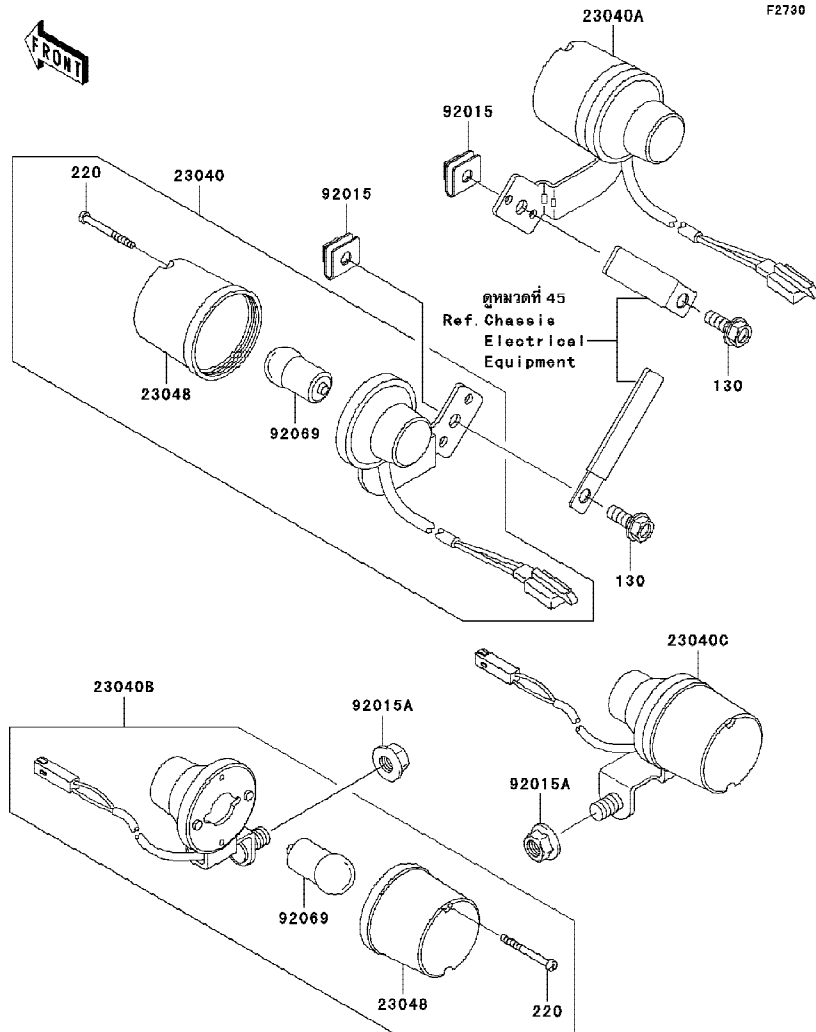

Ref No.	Part No.	Description-English	Description-Thai	Quantity-KL110			
				'09	B9F		
23040	23040-0032	LAMP-SIGNAL,FR,LH	ไฟเลี้ยวหน้า-ข้างซ้าย (ชุด)	1			
23040A	23040-0033	LAMP-SIGNAL,FR,RH	ไฟเลี้ยวหน้า-ข้างขวา (ชุด)	1			
23040B	23040-0034	LAMP-SIGNAL,RR,LH	ไฟเลี้ยวหลัง-ข้างซ้าย (ชุด)	1			
23040C	23040-0035	LAMP-SIGNAL,RR,RH	ไฟเลี้ยวหลัง-ข้างขวา (ชุด)	1			
23048	23048-1003	LENS-SIGNAL LAMP	เลนส์ไฟเลี้ยว	4			
92015	92015-1094	NUT,6MM	น็อตคัลป 6 มม.	2			
92015A	92015-1406	NUT,FLANGED,8MM	น็อต 8 มม.	2			
92069	92069-085	BULB,12V 10W	หลอดไฟ 12V 10W (A4125)	4			
130	130BB0616	BOLT-FLANGED,6X16	โบลท์ 6X16 มม.	2			
220	220AA0330	SCREW-PAN-CROSS,3X30	สกรู 3X30 มม.	8			

This catalog covers:
'09 KL110B9F

Chassis-ตัวถัง

GROUP NO.
45

This page covers:
Chassis Electrical Equipment-อุปกรณ์ไฟฟ้าต่างๆ

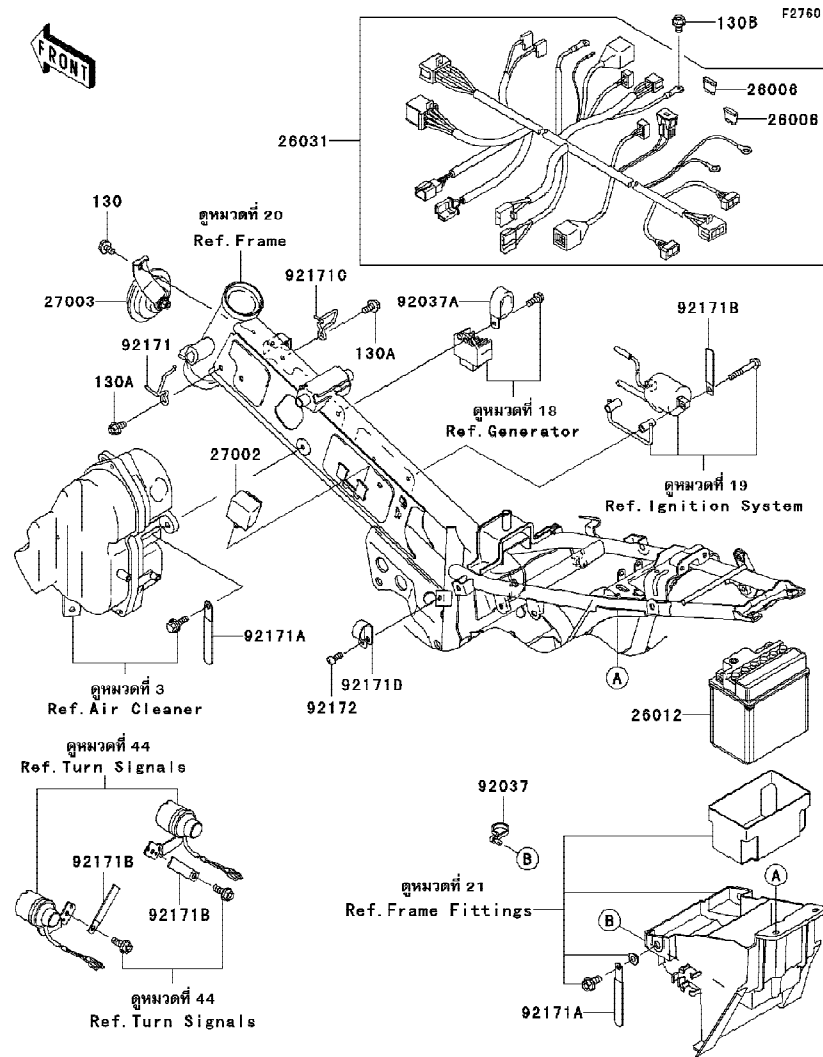

Ref No.	Part No. หมายเลขอะไหล่	Description-English ชื่ออะไหล่-อังกฤษ	Description-Thai ชื่ออะไหล่-ไทย	Quantity-KL110			
				'09	B9F		
26006	26006-1007	FUSE,10A-R	ฟิวส์ 10A-R	2			
26012	26012-0079	BATTERY,MF,FT4L-BS,12V 3AH	แบตเตอรี่ 12V 3AH	1			
26031	26031-0290	HARNESS,MAIN	สายไฟเมน (ชุด)	1			
27002	27002-1103	RELAY-ASSY,TURN SIGNAL(MITSUBA)	รีเลย์ไฟเลี้ยว	1			
27003	27003-0034	HORN	แตร	1			
92037	92037-1163	CLAMP,SPEED,L=58	เข็มขัดรัดสายไฟ	1			
92037A	92037-1608	CLAMP	เหล็กรัดสายไฟ	1			
92171	92171-0024	CLAMP,HARNESS	เหล็กรัดสายไฟ	1			
92171A	92171-0422	CLAMP	เหล็กรัดสายไฟ	2			
92171B	92171-1425	CLAMP	เหล็กรัดสายไฟ	3			
92171C	92171-1585	CLAMP,CABLE	เหล็กรัดสายไฟ	1			
92171D	92171-1586	CLAMP,HARNESS	เหล็กคล้อง	1			
92172	92172-0008	SCREW,5X12	สกรู 5X12 มม.	1			
130	130BB0610	BOLT-FLANGED,6X10	โบลท์ 6X10 มม.	1			
130A	130BB0612	BOLT-FLANGED,6X12	โบลท์ 6X12 มม.	2			
130B	130G0610	BOLT-FLANGED,6X10	โบลท์ 6X10 มม.	1			

'09 KL110B9F

Chassis-ตัวถัง

GROUP NO. _____

46

This page covers:

Ignition Switch-สวิตช์กุญแจ

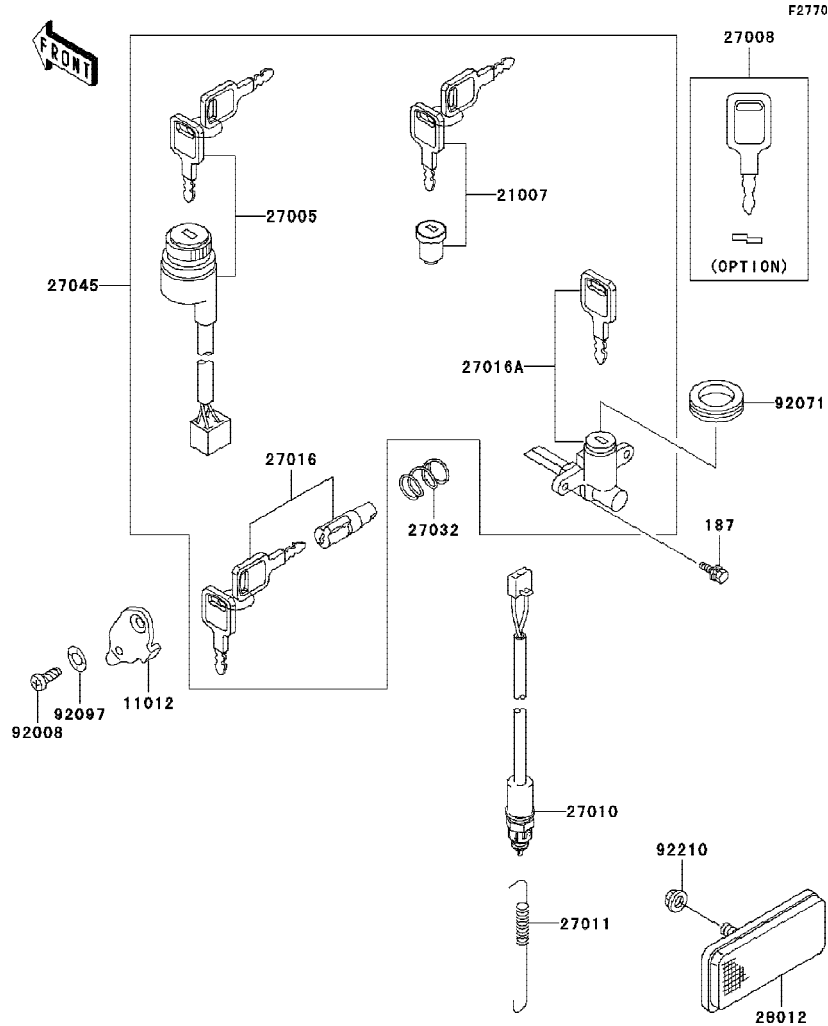

Ref No.	Part No. หมายเลขอะไหล่	Description-English ชื่ออะไหล่-อังกฤษ	Description-Thai ชื่ออะไหล่-ไทย	Quantity-KL110			
				'09			
11012	11012-1134	CAP,STEERING LOCK	ฝาปิดกุญแจล็อกคค	1			
21007	21007-5039	ROTOR,LOCK,TANK CAP	ใส่กุญแจฝาดังน้ำมัน	1			
27005	27005-0018	SWITCH-ASSY-IGNITION	สวิทช์กุญแจ	1			
27008	27008-1103	KEY-LOCK,BLANK (OPTION)	ลูกกุญแจ	1			
27010	27010-1486	SWITCH,REAR BRAKE	สวิทช์ไฟเบรคหลัง	1			
27011	27011-017	SPRING,BRAKE LAMP SWITCH	สปริงดึงสวิทช์ไฟเบรค	1			
27016	27016-5009	LOCK-ASSY,STEERING	กุญแจล็อกคค	1			
27016A	27016-5189	LOCK-ASSY,SEAT	กุญแจล็อกเบาะ	1			
27032	27032-001	SPRING,STEERING LOCK	สปริงกุญแจล็อกคค	1			
27045	27045-5295	SWITCH-ASSY	สวิทช์กุญแจรวม (ชุด)	1			
28012	28012-1077	REFLECTOR-REFLEX	แผ่นสะท้อนแสง	1			
92008	92008-007	SCREW,3.51MM	สกรู 3.51 มม.	1			
92071	92071-1202	GROMMET,SEAT COVER	ยางสวมกุญแจล็อกเบาะ	1			
92097	92097-003	WASHER,WAVE	แหวนรองสกรู	1			
92210	92210-0007	NUT,FLANGED,5MM	น็อต 5 มม.	1			
187	187AA0514	BOLT-UPSET-WSP,5X14	โบลท์ 5X14 มม.	2			

This catalog covers:
'09 KL110B9F

Chassis-ตัวถัง

GROUP NO.
47

This page covers:
Owner's Tool-เครื่องมือประจำรถ

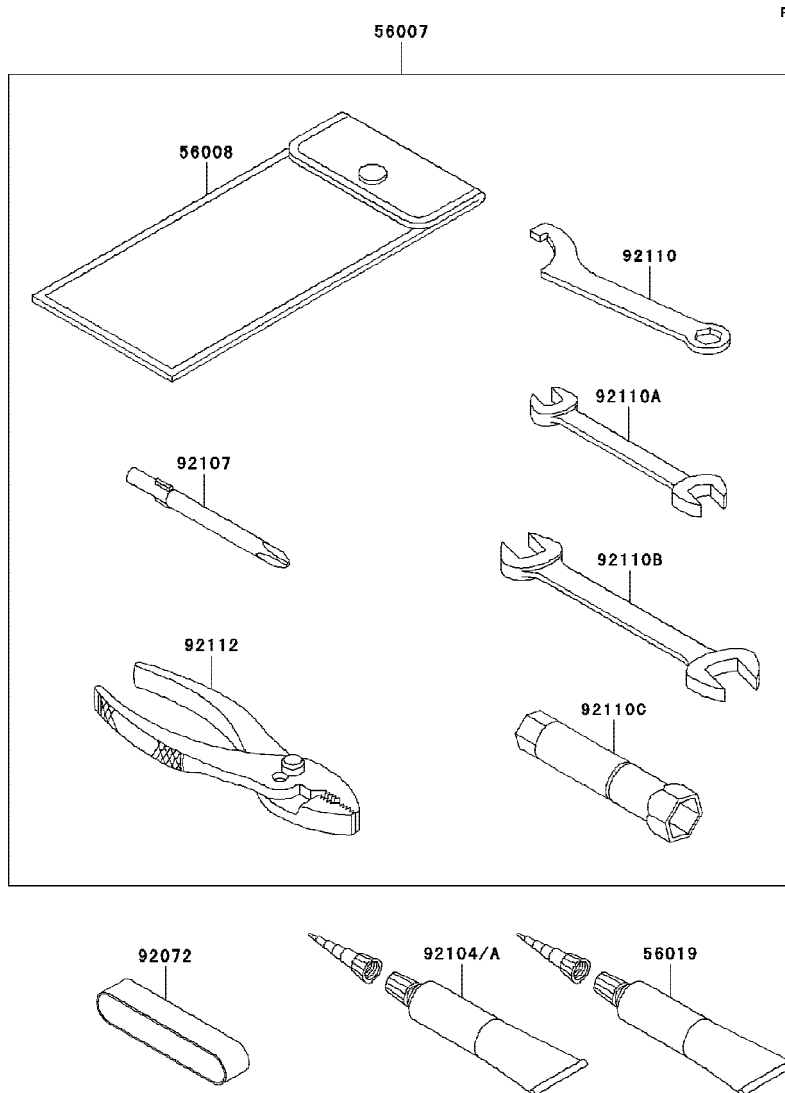

F2810

Ref No.	Part No. หมายเลขอะไหล่	Description-English ชื่ออะไหล่-อังกฤษ	Description-Thai ชื่ออะไหล่-ไทย	Quantity-KL110			
				'09 B9F			
56007	56007-1491	TOOL-KIT	เครื่องมือประจำรถ (ชุด)	1			
56008	56008-1007	BAG,TOOL	ถุงใส่เครื่องมือ	1			
56019	56019-120	GASKET-LIQUID,TB1211,WHITE	กาวบอนด์	1			
92072	92072-1277	BAND,TOOL	ยางรัดถุงเครื่องมือ	1			
92104	92104-0004	GASKET-LIQUID,TB1211F,CLEAR	ปะเก็นซิลิโคน	1			
92104A	92104-002	GASKET-LIQUID,TB1105B,SILVER	ปะเก็นเหลวทาครั้ง	1			
92107	92107-1053	TOOL-DRIVER,#2PHILLIPS	ไขควงแบนและแฉกเบอร์ 2	1			
92110	92110-1040	TOOL-WRENCH,HOOK&BOXEND,14M	ปะแจขันคอกและปะแจแหวนเบอร์ 14	1			
92110A	92110-1152	TOOL-WRENCH,OPEN END,10X12	ปะแจปากตายเบอร์ 10-12	1			
92110B	92110-1153	TOOL-WRENCH,OPEN END,14X17	ปะแจปากตายเบอร์ 14-17	1			
92110C	92110-1155	TOOL-WRENCH,BOX,16MM	บ็อกหัวเทียน 16 มม.	1			
92112	92112-1001	TOOL-PLIERS	คีม	1			

This catalog covers:
'09 KL110B9F

Chassis-ตัวถัง

GROUP NO.
48

This page covers:
Labels-ป้ายข้อแนะนำ



F2860

Ref No.	Part No.	Description-English	Description-Thai	Quantity-KL110			
				'09			
	หมายเลขอะไหล่	ชื่ออะไหล่-อังกฤษ	ชื่ออะไหล่-ไทย	B9F			
56033	56033-0079	LABEL-MANUAL,VACUUM HOSE ROU	ป้ายข้อแนะนำระบบควบคุมไอน้ำมัน	1			
56071	56071-0023	LABEL-WARNING,HELMET	ป้ายเตือนสวมหมวกนิรภัย	1			

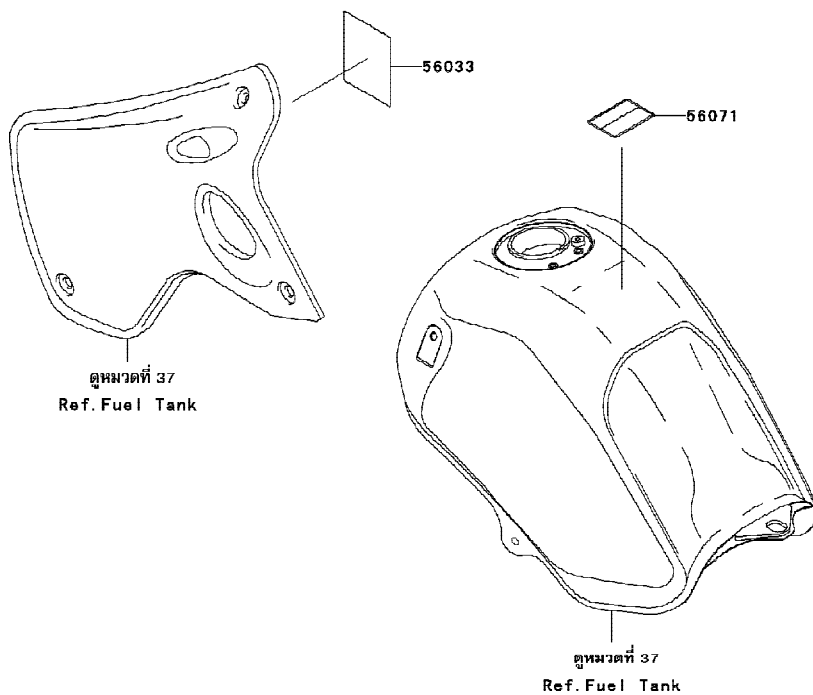

This catalog covers:
'09 KL110B9F

Chassis-ตัวถัง

GROUP NO.
49

This page covers:
Decals(Red)-ลายสติกเกอร์(สีแดง/ดำ)

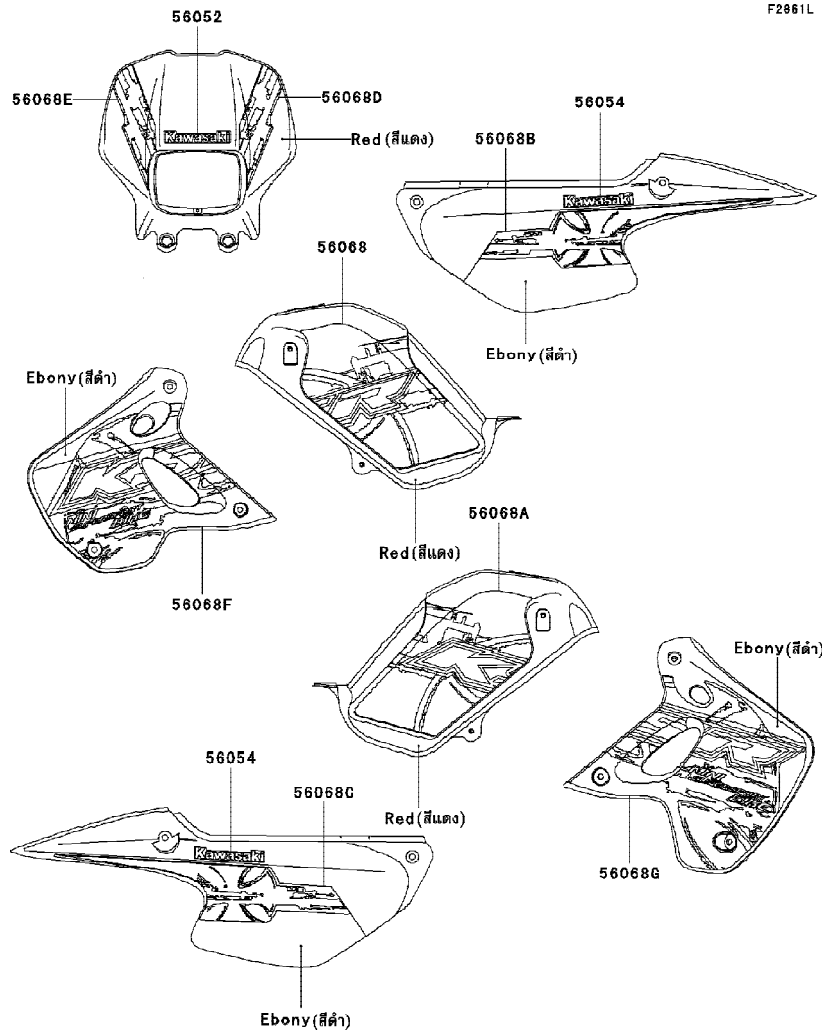

Ref No.	Part No. หมายเลขอะไหล่	Description-English ชื่ออะไหล่-อังกฤษ	Description-Thai ชื่ออะไหล่-ไทย	Quantity-KL110			
				'09			
				B9F			
56052	56052-0032	MARK,HEAD LAMP COVER,KAWASAKI	ตราฝาครอบไฟหน้า KAWASAKI	1			
56054	56054-0125	MARK,KAWASAKI	ตรา KAWASAKI	2			
56068	56068-1293	PATTERN,FUEL TANK,LH	ลายถังน้ำมัน-ข้างซ้าย	1			
56068A	56068-1294	PATTERN,FUEL TANK,RH	ลายถังน้ำมัน-ข้างขวา	1			
56068B	56068-1295	PATTERN,SIDE COVER,LH	ลายฝาครอบท้ายเบาะ-ข้างซ้าย	1			
56068C	56068-1296	PATTERN,SIDE COVER,RH	ลายฝาครอบท้ายเบาะ-ข้างขวา	1			
56068D	56068-1297	PATTERN,HEAD LAMP COVER,LH	ลายฝาครอบไฟหน้า-ข้างซ้าย	1			
56068E	56068-1298	PATTERN,HEAD LAMP COVER,RH	ลายฝาครอบไฟหน้า-ข้างขวา	1			
56068F	56068-1299	PATTERN,SHROUD,LH	ลายกระบังเครื่องยนต์-ข้างซ้าย	1			
56068G	56068-1300	PATTERN,SHROUD,RH	ลายกระบังเครื่องยนต์-ข้างขวา	1			

This catalog covers:
'09 KL110B9F

Chassis-ตัวถัง

GROUP NO.

50

This page covers:

Decals(Gray)-ลายสติกเกอร์(รถสีเทา/ดำ)

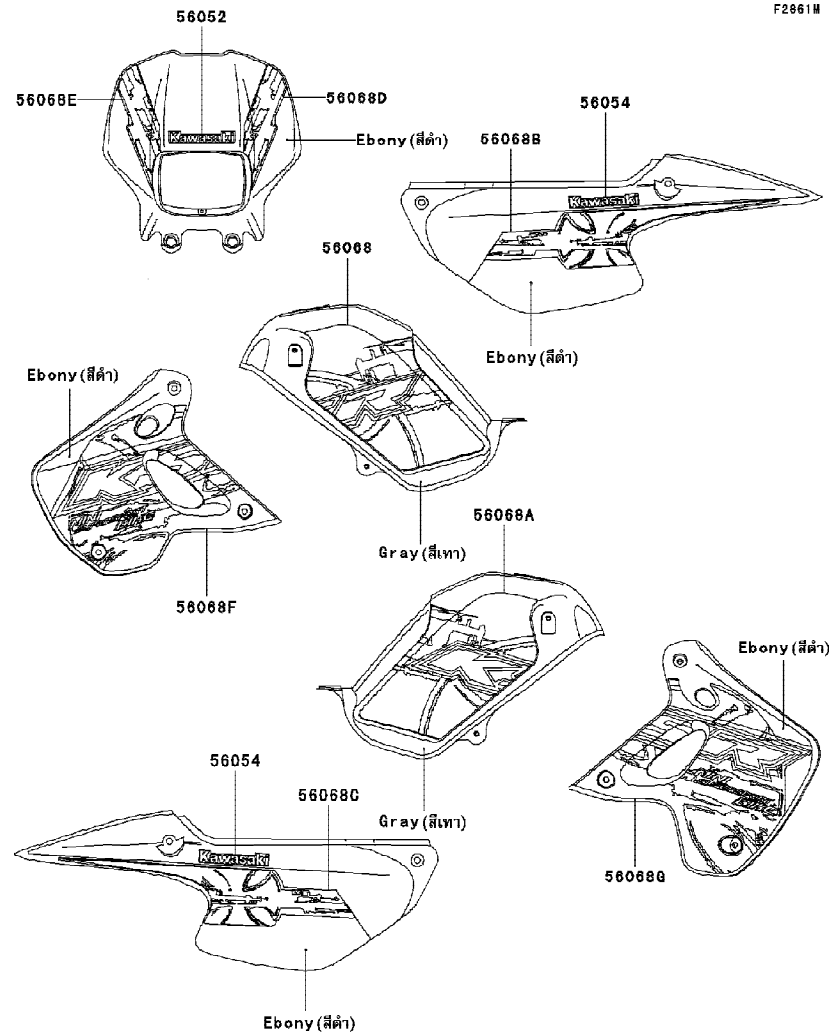

Ref No.	Part No. หมายเลขอะไหล่	Description-English ชื่ออะไหล่-อังกฤษ	Description-Thai ชื่ออะไหล่-ไทย	Quantity-KL110			
				'09	B9F		
56052	56052-0032	MARK,HEAD LAMP COVER,KAWASAKI	ตราฝาครอบไฟหน้า KAWASAKI	1			
56054	56054-0125	MARK,KAWASAKI	ตรา KAWASAKI	2			
56068	56068-1301	PATTERN,FUEL TANK,LH	ลายคาดถังน้ำมัน-ข้างซ้าย	1			
56068A	56068-1302	PATTERN,FUEL TANK,RH	ลายคาดถังน้ำมัน-ข้างขวา	1			
56068B	56068-1303	PATTERN,SIDE COVER,LH	ลายฝาครอบท้ายเบาะ-ข้างซ้าย	1			
56068C	56068-1304	PATTERN,SIDE COVER,RH	ลายฝาครอบท้ายเบาะ-ข้างขวา	1			
56068D	56068-1305	PATTERN,HEAD LAMP COVER,LH	ลายฝาครอบไฟหน้า-ข้างซ้าย	1			
56068E	56068-1306	PATTERN,HEAD LAMP COVER,RH	ลายฝาครอบไฟหน้า-ข้างขวา	1			
56068F	56068-1307	PATTERN,SHROUD,LH	ลายกระบังเครื่องยนต์-ข้างซ้าย	1			
56068G	56068-1308	PATTERN,SHROUD,RH	ลายกระบังเครื่องยนต์-ข้างขวา	1			

This catalog covers:
'09 KL110B9F

Chassis-ตัวถัง

GROUP NO.

51

This page covers:

Decals(Green)-ลายสติกเกอร์(รดสีเขียว/ดำ)

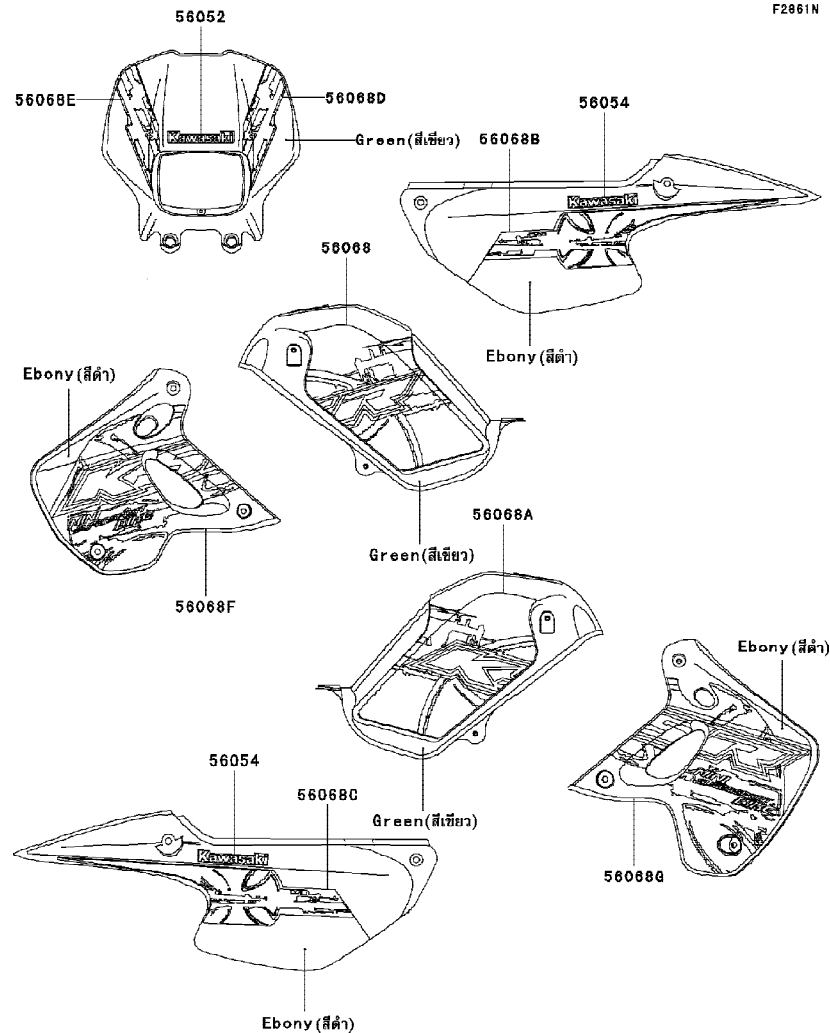

F2861N

Ref No.	Part No. หมายเลขอะไหล่	Description-English ชื่ออะไหล่-อังกฤษ	Description-Thai ชื่ออะไหล่-ไทย	Quantity-KL110			
				'09			
				B9F			
56052	56052-0031	MARK,HEAD LAMP COVER,KAWASAKI	ตราฝาครอบไฟหน้า KAWASAKI	1			
56054	56054-0125	MARK,KAWASAKI	ตรา KAWASAKI	2			
56068	56068-1285	PATTERN,FUEL TANK,LH	ลายคาดถังน้ำมัน-ข้างซ้าย	1			
56068A	56068-1286	PATTERN,FUEL TANK,RH	ลายคาดถังน้ำมัน-ข้างขวา	1			
56068B	56068-1287	PATTERN,SIDE COVER,LH	ลายฝาครอบท้ายเบาะ-ข้างซ้าย	1			
56068C	56068-1288	PATTERN,SIDE COVER,RH	ลายฝาครอบท้ายเบาะ-ข้างขวา	1			
56068D	56068-1289	PATTERN,HEAD LAMP COVER,LH	ลายฝาครอบไฟหน้า-ข้างซ้าย	1			
56068E	56068-1290	PATTERN,HEAD LAMP COVER,RH	ลายฝาครอบไฟหน้า-ข้างขวา	1			
56068F	56068-1291	PATTERN,SHROUD,LH	ลายกระบังเครื่องยนต์-ข้างซ้าย	1			
56068G	56068-1292	PATTERN,SHROUD,RH	ลายกระบังเครื่องยนต์-ข้างขวา	1			

This catalog covers:

'09 KL110B9F

This page covers:

Numerical Parts Index/สารบัญหมายเลขอะไหล่

Part No.	Group No.	Part No.	Group No.	Part No.	Group No.	Part No.	Group No.	Part No.	Group No.	Part No.	Group No.	Part No.	Group No.
11004-1338	1	13001-1512	2	130BB0616	44	132BA0614	18	16073-1108	1	23008-1684	42	34003-1527-18R	24
11008-0158	1	13002-1123	2	130BB0825	4	132BD0625	14	16082-1052	17	23025-1335	43	34024-0045-18R	26
11009-1078	43	13008-1189	2	130G0535	19	132BD0635	14	16097-1071	17	23026-1113	43	34028-0045	24
11009-1332	13	13024-1119	2	130G0610	45	132BD0645	14	16115-1068	14	23040-0032	44	34028-0046	24
11009-1344	13	13025-1148	2	130H0625	25	132E0835	35	16126-0024	27	23040-0033	44	35004-0055-290	25
11010-0060	3	13027-1198	2	130J0816	34	132G0614	5	16146-1229	15	23040-0034	44	35004-0055-6C	25
11012-1134	46	13029-1255	2	130J0820	24	132G0625	6	16158-1063	15	23040-0035	44	35004-0055-6L	25
11012-1388	16	13031-0090	7	130P0630	8	132J0620	33	16164-1001	16	23048-1003	44	35023-0005	25
11012-1940	15	13031-0091	7	13102-1135	9	132J0625	42	16165-1001	16	235B0510	13	36014-1169	41
11012-1980	17	13032-1277	7	13102-1136	9	132J0820	33	16187-0174	15	235B0514	11	39041-1098	23
11013-1294	3	13034-0010	7	13127-1280	10	14002-1971	13	187AA0514	46	235B0614	13	39156-0005	41
11052-1935	37	13035-1092	7	13128-0042	10	14014-1118	12	21003-1390	18	25005-1737	39	39156-0023	3
11053-0167	19	13037-0128	7	13140-0058	11	14020-1100	9	21007-1408	18	25008-1166	39	39156-1223	25
11053-1118	37	13061-0021	8	13140-0059	11	14026-1290	14	21007-5039	46	25009-004	39	39193-1042	13
11060-1700	15	13064-0007	8	13141-0041	11	14031-1342	14	21066-1132	18	26006-1007	45	41009-0111	27
11060-1753	1	13066-1108	8	13144-0029	10	14032-1529-10	14	21119-0002	18	26012-0079	45	41025-0074-QT	27
11060-1862	1	13070-0008-6C	36	13145-1081	11	14037-0001	3	21121-1313	19	26031-0290	45	41036-0068-QT	28
11061-0006	34	13070-0069	13	13151-0021	11	14037-1314	37	21130-1003	19	27002-1103	45	41036-1364	9
11061-0124	2	13070-1035	8	13159-1056	33	14041-5042-6C	41	21132-005	19	27003-0034	45	41036-1401-QT	29
11061-0125	14	13070-1107	31	13161-0019	12	14041-5043-6C	41	220AA0330	44	27005-0018	46	41060-1103	28
11061-0289	14	13070-1399	36	13194-1103	9	14041-5044-6C	41	220AA0510	37	27008-1103	46	41060-1139	28
11061-1112	4	13078-1069	8	13206-1006	8	14073-0029	3	220AA0614	12	27010-0025	31	41068-0047	28
11065-0004	36	13086-1065	9	13234-0033	6	14073-1843	3	220AA0614	13	27010-1486	46	41068-0048	29
11065-0005	36	13087-1151	9	13236-1256	12	14073-1855	3	220AA0630	17	27011-017	46	41078-1078	28
11065-0019	22	13088-1142	9	13236-1288	12	14075-1114	3	220AD0612	13	27016-5009	46	41080-0064-FB	32
11065-1177	1	13089-1087	9	13242-0018	12	14079-1130	32	220AD0650	13	27016-5189	46	41080-0065-FB	34
11065-1235	15	13091-1689	31	13260-1839	10	14080-0106	13	220B0305A	37	27032-001	46	410B1200	29
112G0520	9	13091-1717	35	13260-1842	10	14090-1845	1	220B0514	18	27045-5295	46	411AA1200	22
12004-1158	5	13091-1782	9	13260-1862	10	14091-0282	21	220B0522	35	28012-1077	46	42033-1225	29
12005-1331	5	13091-1787	9	13260-1986	10	14091-1444	14	220B0535	35	311C0500	39	42036-1239	22
12009-1073	5	13095-1403	9	13262-0666	10	15003-0066	15	220B0540	35	32085-0107	5	42036-1292	29
12011-1053	5	13095-1422	9	13262-0667	10	16007-1187	5	220B0608	18	32097-1196	21	42041-0015	29
12016-0001	5	130BB0610	21	13270-1754	18	16014-1093	15	220B0625	17	320G1200	28	43001-1455	30
12020-0010	5	130BB0610	40	13270-1800	14	16017-1399	15	220B0625	18	320G1200	29	43010-1062	33
12046-0059	6	130BB0610	45	13270-1961	18	16021-1241	15	220X0675	13	32151-1961	13	43015-0002	31
12048-1164	6	130BB0612	45	13271-0948	6	16025-1225	15	23005-5071-290	42	32160-0167-18R	20	43015-1701	33
12053-0006	6	130BB0614	21	13271-0950	6	16030-0002	15	23005-5072-6L	42	33001-0079-458	22	43020-1065	31
12053-0038	14	130BB0614	36	13280-1228	11	16031-1107	15	23005-5073-6C	42	33032-0002	22	43020-1094	33
12053-1461	6	130BB0614	37	13280-1250	9	16060-0001	1	23007-1180	42	33040-0002	22	43022-1010	31
120P0620	6	130BB0614	39	13280-1282	15	16073-1102	1	23008-1683	39	33040-1112	22	43026-1062	33

This catalog covers:
'09 KL110B9F

This page covers:
Numerical Parts Index/สารบัญหมายเลขอะไหล่

Part No.	Group No.	Part No.	Group No.	Part No.	Group No.	Part No.	Group No.	Part No.	Group No.	Part No.	Group No.	Part No.	Group No.
43026-1074	31	46091-1876	35	54012-0173	40	56068-1305	50	92009-1664	41	92027-1352	28	92047-013	36
43027-1053	33	46092-1119	31	54017-0029	40	56068-1306	50	92009-1745	14	92027-162	43	92047-014	20
43028-1061	31	46098-004	20	55020-0013-6C	36	56068-1307	50	92009-1750	15	92027-1920	42	92048-009	20
43028-1065	33	480J1600	8	55020-0026	22	56068-1308	50	92009-1990	3	92027-1929	4	92049-0003	36
43034-1016	31	480J1700	10	55020-1804	33	56071-0023	48	92015-1094	44	92028-1359	22	92049-1048	13
43034-1177	34	481J3200	28	550D2015	33	59051-1402	7	92015-1137	5	92033-1038	36	92049-1106	28
43044-1076	34	481J3700	29	550S3025	28	59051-1403	9	92015-1151	1	92033-1060	10	92049-1173	28
43048-1089	32	482L5000	8	550S3025	29	59051-1404	8	92015-1180	21	92033-1065	9	92049-1331	32
43048-1090	34	482L7000	24	554A1000	37	600A0600	20	92015-1188	26	92033-1072	2	92049-1349	5
43049-1060	34	49002-1130	1	56001-1339	35	601A6201	13	92015-1233	31	92033-1160	28	92049-1490	29
43049-1061	34	49006-1088	32	56007-1491	47	601A6203	13	92015-1331	4	92033-1186	33	92049-1491	29
43049-1102	37	49006-1088	34	56008-1007	47	601B6004UG	29	92015-1339	36	92033-1247	1	92049-1559	13
43056-1056	32	49006-1089	34	56019-120	47	601B6201UG	28	92015-1364	22	92037-1034	40	92049-1565	14
43056-1056	34	49006-1242	32	56033-0079	48	601B6201UG	29	92015-1367	43	92037-1104	16	92049-1595	14
43057-1001	32	49016-1044	31	56052-0031	51	601B6301UG	29	92015-1382	20	92037-1142	15	92055-049	14
43057-1001	34	49019-1078	15	56052-0032	49	610A0408	11	92015-1406	44	92037-1163	35	92055-091	11
43058-1072	36	49047-1058	11	56052-0032	50	670B1508	9	92015-1415	23	92037-1163	45	92055-1051	36
43078-1080	33	49069-0004	4	56054-0125	49	670B1510	13	92015-1426	22	92037-1305	3	92055-1053	15
43080-0015-483	32	49078-1151	5	56054-0125	50	670B1510	17	92015-1432	27	92037-1512	16	92055-1111	37
43080-0016-483	34	49091-0001	31	56054-0125	51	670D2010	6	92015-1658	22	92037-1601	4	92055-1112	37
43082-1241	34	49091-0001	33	56068-1285	51	670D2021	6	92015-1678	37	92037-1601	15	92055-1235	10
43082-1242	32	49107-0063	4	56068-1286	51	92001-1034	30	92022-1028	33	92037-1608	45	92055-1251	33
43095-0001	33	49118-0131	6	56068-1287	51	92001-1455	13	92022-1065	28	92037-1610	16	92055-1541	15
43095-0165	31	49125-5139-6C	37	56068-1288	51	92001-1728	31	92022-1137	37	92037-1621	35	92055-1650	1
43095-0166	33	49125-5140-6C	37	56068-1289	51	92001-1837	32	92022-1224	8	92037-1629	31	92055-1651	1
44008-0002-ES	36	49125-5141-6C	37	56068-1290	51	92001-1926	25	92022-1314	24	92037-1710	33	92055-1655	1
44013-1515	36	49125-5142-6C	37	56068-1291	51	92002-1237	12	92022-1510	28	92037-1900	3	92055-3018	17
44013-1516	36	49125-5143-6C	37	56068-1292	51	92002-1323	31	92022-1511	28	92043-0004	33	92057-0092	29
44037-1446	36	49125-5144-6C	37	56068-1293	49	92002-1894	31	92022-1557	43	92043-1220	28	92057-0127	6
44039-1204	36	51023-1350	37	56068-1294	49	92004-1281	13	92022-1601	33	92043-1263	13	92058-0006	29
44065-1099	36	51049-1134	37	56068-1295	49	92004-1284	1	92022-1814	31	92043-1263	17	92063-0011	15
44065-1101	36	51086-5041-777	37	56068-1296	49	92008-007	46	92022-1977	37	92043-1264	1	92063-1393	15
44070-1983-ES	36	51086-5042-FT	37	56068-1297	49	92009-1057	15	92022-315	8	92043-1264	2	92063-1394	15
44070-1984-ES	36	51086-5043-633	37	56068-1298	49	92009-1104	8	92025-1280	10	92043-1339	24	92063-1395	15
45014-0123-485	23	510A3200	7	56068-1299	49	92009-1109	5	92026-0013	22	92043-1385	11	92063-1444	15
46003-0002-10T	35	52005-0019	14	56068-1300	49	92009-1458	31	92026-1091	10	92043-1554	8	92066-1174	13
46012-0001	35	52010-1053	17	56068-1301	50	92009-1625	36	92026-1217	12	92045-1123	9	92069-063	43
46019-1011	35	53044-1249	37	56068-1302	50	92009-1647	43	92026-1605	9	92045-1171	13	92069-085	44
46075-1004	35	53066-0199-MA	38	56068-1303	50	92009-1662	37	92027-1183	25	92045-1293	7	92069-1007	39
46091-0006	35	54001-0010	40	56068-1304	50	92009-1662	41	92027-1260	25	92046-1148	13	92069-1010	42

This catalog covers:

'09 KL110B9F

This page covers:

Numerical Parts Index/สารบัญหมายเลขอะไหล่

Part No.	Group No.	Part No.	Group No.	Part No.	Group No.	Part No.	Group No.	Part No.	Group No.	Part No.	Group No.	Part No.	Group No.
92069-1059	39	92143-1331	21	92153-0306	21	92171-0037	39						
92070-1153	19	92143-1417	28	92153-0307	21	92171-0198	36						
92071-1015	19	92143-1420	29	92153-0372	14	92171-0422	45						
92071-1202	46	92143-1533	29	92153-0373	14	92171-0464	16						
92072-1085	21	92143-1680	10	92153-0413	4	92171-1124	14						
92072-1263-MA	21	92144-1223	42	92153-0525	9	92171-1425	45						
92072-1277	47	92144-1245	11	92153-0570	13	92171-1585	45						
92074-027	21	92144-1791	8	92153-0627	31	92171-1586	45						
92075-1115	37	92145-0025	12	92153-0627	33	92172-0005	37						
92075-1414	34	92145-0026	12	92153-1120	29	92172-0008	45						
92075-1598	41	92145-0092	26	92153-1184	1	92172-0135	42						
92075-1627	39	92145-0366	15	92153-1184	17	92172-1077	18						
92075-1690	25	92145-1091	17	92153-1185	6	92191-0030	3						
92075-1690	43	92145-1269	32	92153-1187	1	92191-1142	15						
92075-1855	14	92145-1407	15	92153-1187	15	92191-1770	3						
92075-1856	14	92145-1456	9	92153-1195	37	92192-0183	4						
92075-1903	16	92145-1457	9	92153-1261	23	92192-0194	16						
92075-1927	38	92150-1053	27	92153-1454	25	92192-0195	16						
92081-076	12	92150-1133	23	92153-1763	6	92192-0196	16						
92081-122	8	92150-1133	41	92160-1007	4	92192-0197	16						
92081-1276	8	92150-1144	32	92160-1014	37	92192-0198	16						
92081-1313	30	92150-1144	34	92160-1018	23	92192-0309	15						
92081-1502	34	92150-1339	3	92160-1167	42	92192-0310	15						
92087-1051	28	92150-1389	35	92160-1552	15	92200-0007	36						
92092-1079	23	92150-1433	11	92160-1637	12	92200-0089	8						
92093-0001	36	92150-1626	12	92160-1867	16	92200-0117	37						
92093-1030	37	92150-1761	1	92161-0012	21	92200-1055	27						
92093-1272	32	92150-1771	32	92161-0030	8	92200-1061	36						
92093-1560	3	92150-1771	34	92161-0084	29	92210-0004	9						
92097-003	46	92150-1829	42	92161-0231	21	92210-0007	46						
92104-0004	47	92151-1369	23	92161-0336	4	92210-1351	29						
92104-002	47	92151-1985	36	92161-1247	39	92210-1374	7						
92107-1053	47	92152-0113	9	92161-1321	38	92210-1374	9						
92110-1040	47	92152-0218	15	92170-1067	33	92210-1375	7						
92110-1152	47	92152-1369	6	92170-1174	36	98111-0002	2						
92110-1153	47	92152-1370	9	92170-1434	3								
92110-1155	47	92152-1501	29	92170-1796	3								
92112-1001	47	92153-0005	26	92171-0019	40								
92139-1102	10	92153-0020	36	92171-0021	40								
92140-0008	8	92153-0030	36	92171-0024	45								

