



KL110DDF



สมุดภาพอะไหล่
PARTS CATALOG



KL110DDF

สมุดภาพอะไหล่ รถจักรยานยนต์คาวาซากิ

บริษัท คาวาซากิ มอเตอร์ เอ็นเตอร์ไพรส์ (ประเทศไทย) จำกัด

ตุลาคม 2555

This catalog covers:
'13 KL110DDF

GROUP NO.

A

This page covers:
Color Combination Parts List-ชิ้นส่วนอะไหล่สี



สีชมพู / Funky Pink Colored Plastic



สีขาว / KMT.Bright White



สีเขียว / Lime Green

ปี & รหัสประจำรุ่น / Year & Model '13 KL110DDF

สี / Color
สีชมพู / Funky Pink Colored Plastic (35R)
สีขาว / KMT.Bright White (15L)
สีเขียว / Lime Green (77)

หมายเลขเฟรม / Frame No. Range เริ่มต้นจาก / From JKAKL110DDDA54832 ~

หมายเลขเครื่อง / Engine No. Range เริ่มต้นจาก / From KL110CEA54832~

ชื่ออะไหล่(ไทย) Description(Thai)	ชื่ออะไหล่(อังกฤษ) Description(English)	หมวดที่ Group No.	หมายเลขอะไหล่ / Part No.		
			รหัสสีชมพู F.Pink	รหัสสีขาว B.White	รหัสสีเขียว L.Green
บังโคลนหน้า	FENDER FRONT	26	35004-0149-35R	35004-0149-266	35004-0149-290
ฝาครอบข้างซ้ายอันบน	COVER-SIDE,LH,UPP	42	36001-0208-266	36001-0208-266	36001-0208-266
ฝาครอบข้างซ้ายอันล่าง	COVER-SIDE,LH,LWR	42	36001-0209-6C	36001-0209-6C	36001-0209-6C
ฝาครอบข้างขวาอันบน	COVER-SIDE,RH,UPP	42	36001-0210-266	36001-0210-266	36001-0210-266
ฝาครอบข้างขวาอันล่าง	COVER-SIDE,RH,LWR	42	36001-0211-6C	36001-0211-6C	36001-0211-6C
ฝาครอบท้ายเบาะ	COVER-TAIL	42	36040-0107-6Z	36040-0107-6Z	36040-0107-6Z
กระบังเครื่องยนต์อันบนข้างซ้าย	SHROUD,LH,UPP	38	49125-0056-35R	49125-0056-266	49125-0056-290
กระบังเครื่องยนต์อันล่างข้างซ้าย	SHROUD,LH,LWR	38	49125-0057-6C	49125-0057-6C	49125-0057-6C
กระบังเครื่องยนต์อันบนข้างขวา	SHROUD,RH,UPP	38	49125-0058-35R	49125-0058-266	49125-0058-290
กระบังเครื่องยนต์อันล่างข้างขวา	SHROUD,RH,LWR	38	49125-0059-6C	49125-0059-6C	49125-0059-6C
ถังน้ำมัน	TANK-COMP-FUEL	38	51088-5125-H8	51088-5124-H8	51088-5126-H8
ฝาครอบไฟหน้าตัวบน	COVER-HEAD LAMP,UPP	43	55022-0056-35R	55022-0056-266	55022-0056-290
ฝาครอบไฟหน้าตัวล่าง	COVER-HEAD LAMP,LWR	43	55022-0057-6C	55022-0057-6C	55022-0057-6C

This catalog covers:
'13 KL110 DDF

Engine/เครื่องยนต์

This page covers:
Pictorial Index/สารบัญรูปภาพ

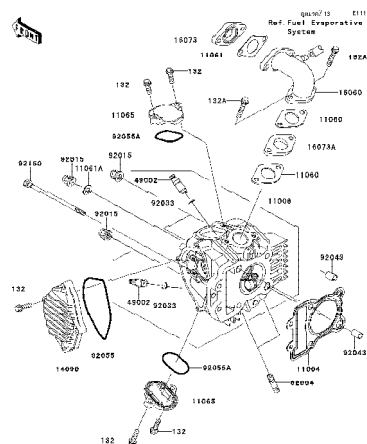

1	Cylinder Head - ฟาส์
---	----------------------

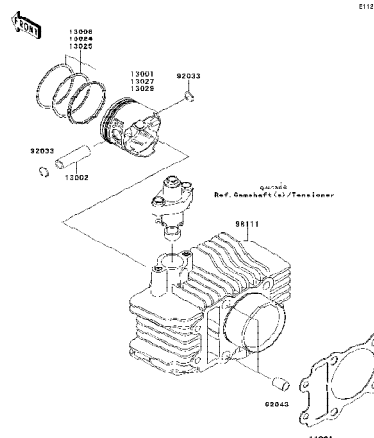

2 Cylinder/Piston(s) - ផ្នែកស្រូប/ច្រកស្រូប

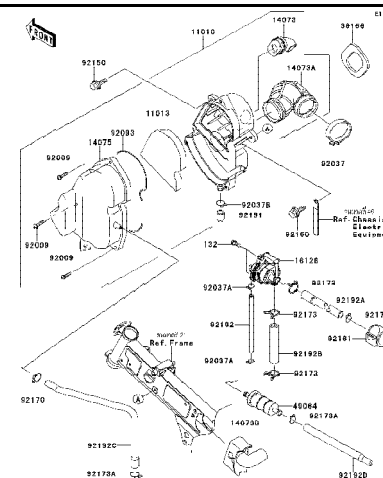

3 Air Cleaner - หม้อกรองอากาศ

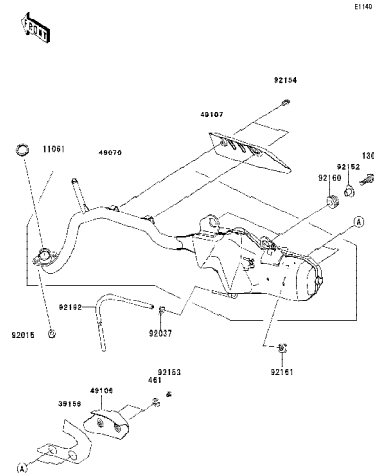

4 Muffler(s) - ท่อไอเสีย

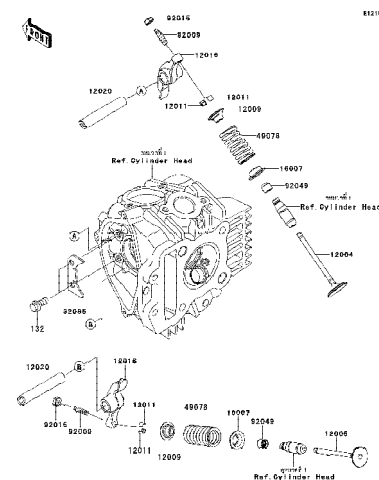

5	Valve(s) - วาล์ว
---	------------------

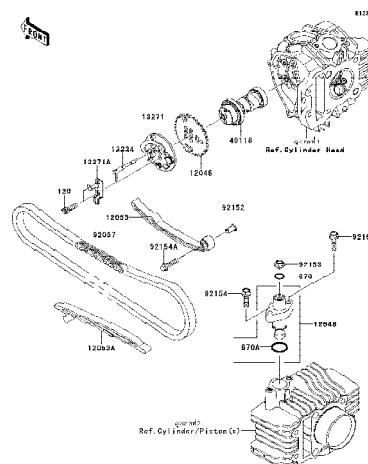

6	Camshaft(s)/Tensioner - เพลาาราวลิ้น/ตัวดันโซ่
---	--

This catalog covers:
'13 KL110 DDF

Engine/เครื่องยนต์

This page covers:
Pictorial Index/สารบัญรูปภาพ

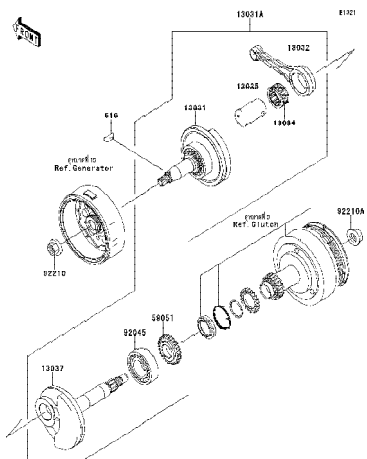

Crankshaft - เพลาข้อเหวี่ยง

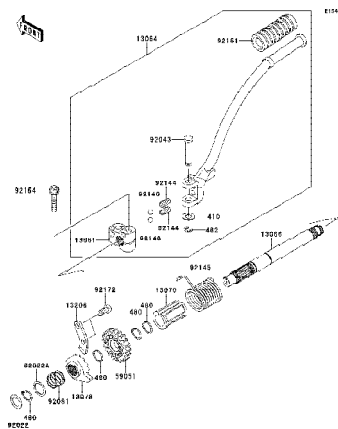

Kickstarter Mechanism - คั่นสตาร์ท

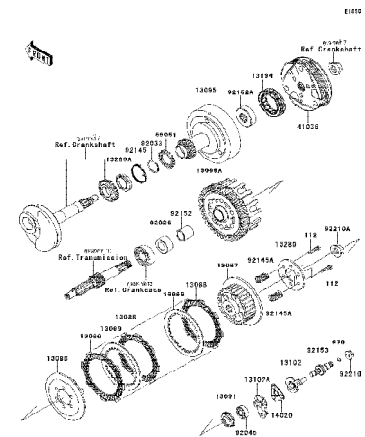

Clutch - คลัช

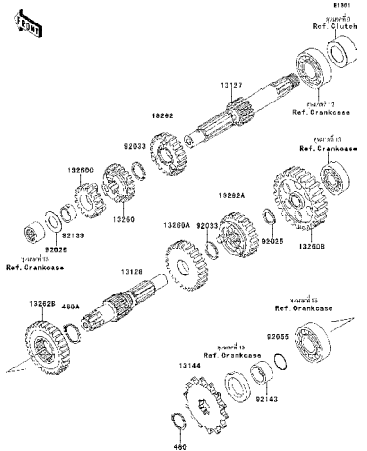

Transmission - เฟืองเกียร์ถ่ายทอดกำลัง

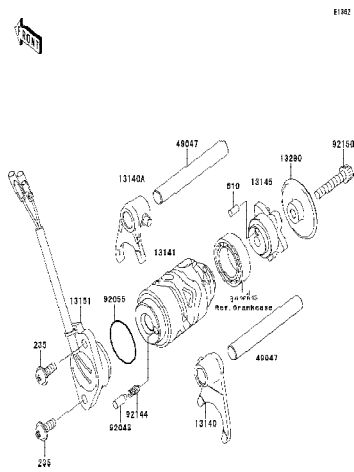

Gear Change Drum/Shift Fork(s) - กระปุก/ก้านป้อนเกียร์

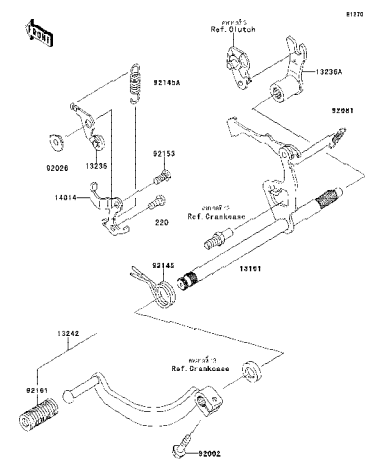

Gear Change Mechanism - คั่นเกียร์

This catalog covers:
'13 KL110 DDF

Engine/เครื่องยนต์

This page covers:
Pictorial Index/สารบัญรูปภาพ

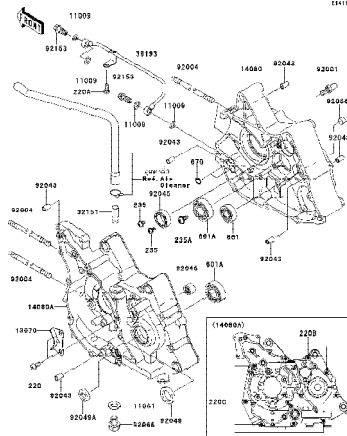

13 Crankcase - แคร็งเครื่องยนต์

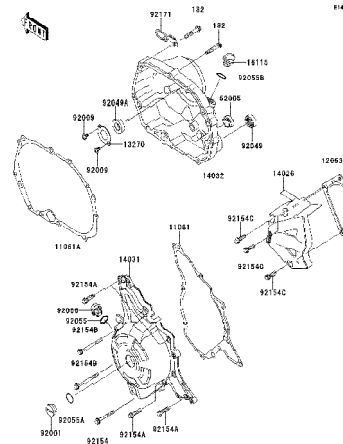

14 Engine Cover(s) - ฝาครอบเครื่องยนต์

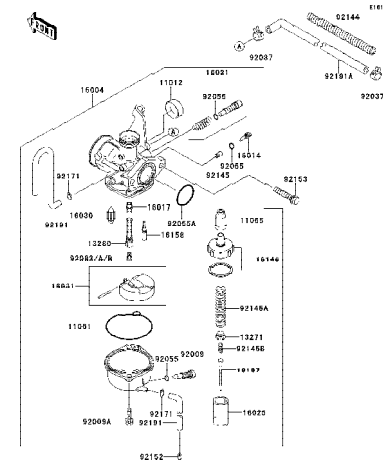

15 Carburetor - คาร์บูเรเตอร์

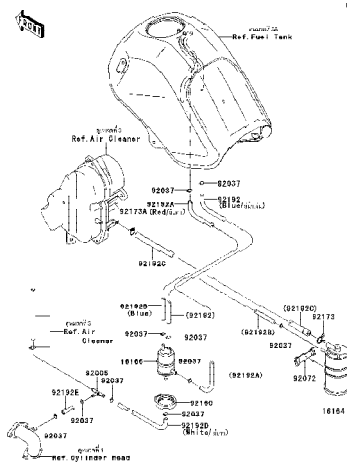

16 Fuel Evaporative System - ระบบควบคุมไอน้ำมันเชื้อเพลิง

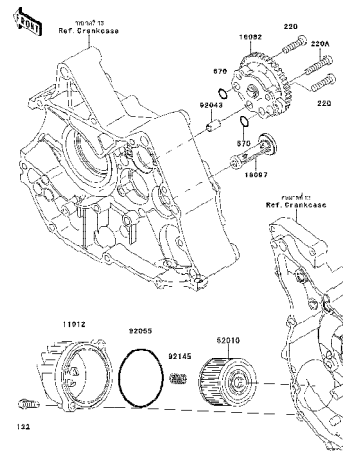

17 Oil Pump - ปั๊มน้ำมันเครื่อง

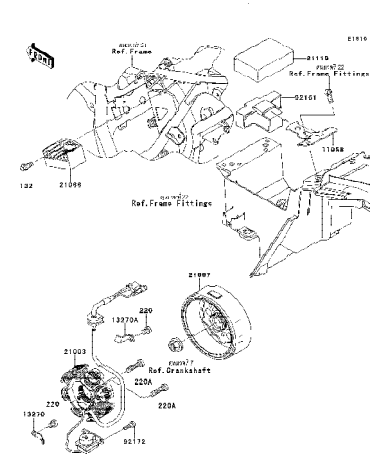

18 Generator - แม่เหล็กไฟ

This catalog covers:
'13 KL110 DDF

Engine/เครื่องยนต์

This page covers:
Pictorial Index/สารบัญรูปภาพ

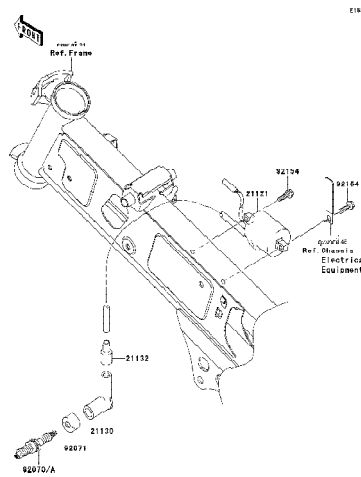
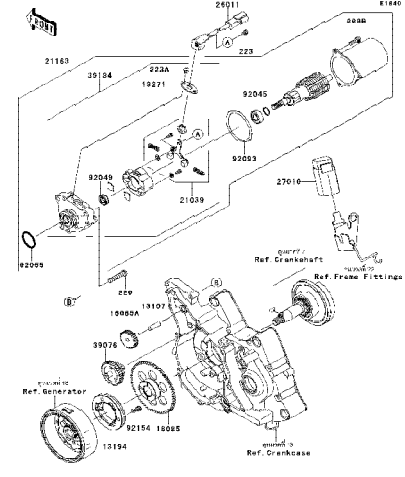
 <div data-bbox="230 802 553 842"> <div>19</div> <div>Ignition System - คอยล์หัวเทียน</div> </div>	 <div data-bbox="822 802 1133 842"> <div>20</div> <div>Starter Motor-มอเตอร์สตาร์ท</div> </div>	<div data-bbox="1413 802 1485 842"></div>
<div data-bbox="230 1353 302 1393"></div>	<div data-bbox="822 1353 893 1393"></div>	<div data-bbox="1413 1353 1485 1393"></div>

This catalog covers:
'13 KL110 DDF

Chassis/ตัวถัง

This page covers:
Pictorial Index/สารบัญรูปภาพ

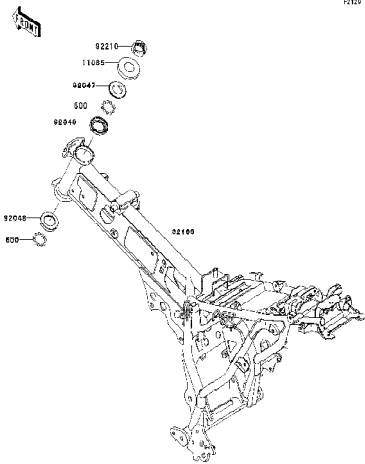

21 Frame- เฟรม

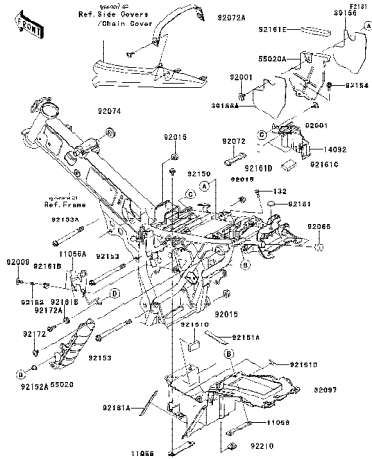

22 Frame Fittings - ส่วนประกอบการยึดกับเฟรม

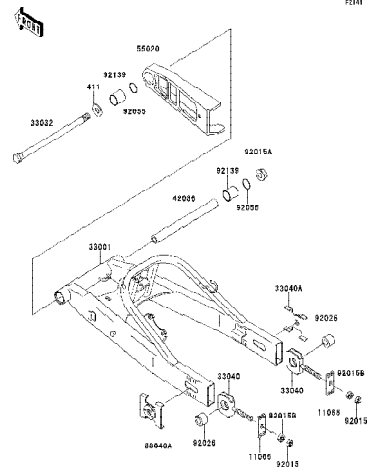

23 Swingarm - สวิงอาร์ม

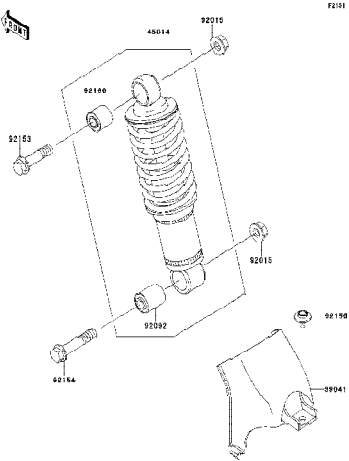

24 Suspension/Shock Absorber - โช้คอัพหลัง

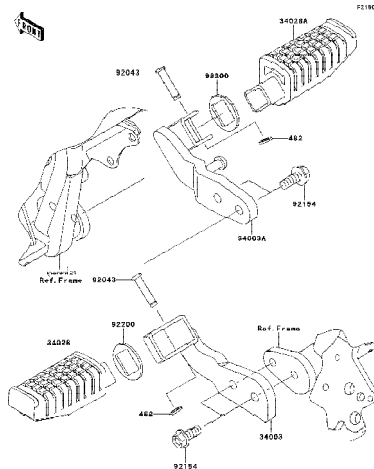

25 Footrests - พักเท้า

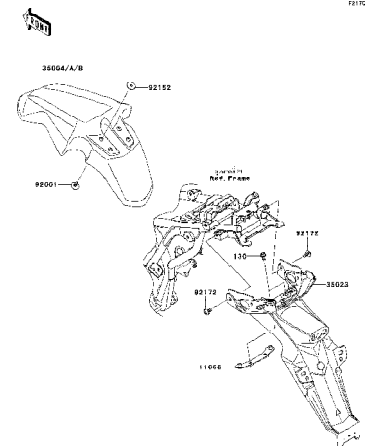

26 Fenders - บังโคลน

This catalog covers:
'13 KL110 DDF

Chassis/ตัวถัง

This page covers:
Pictorial Index/สารบัญรูปภาพ

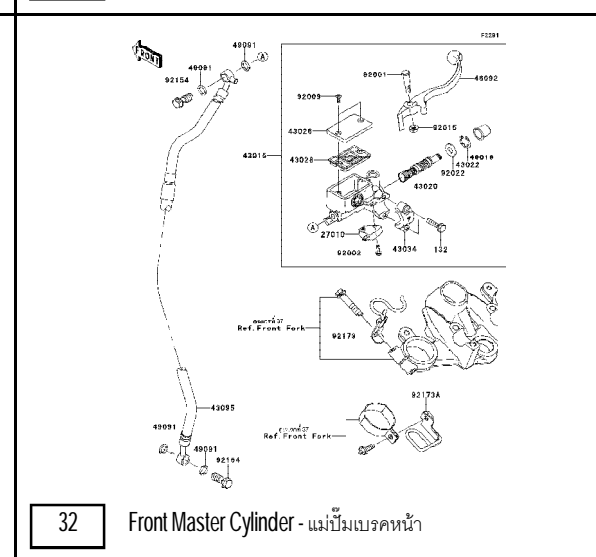
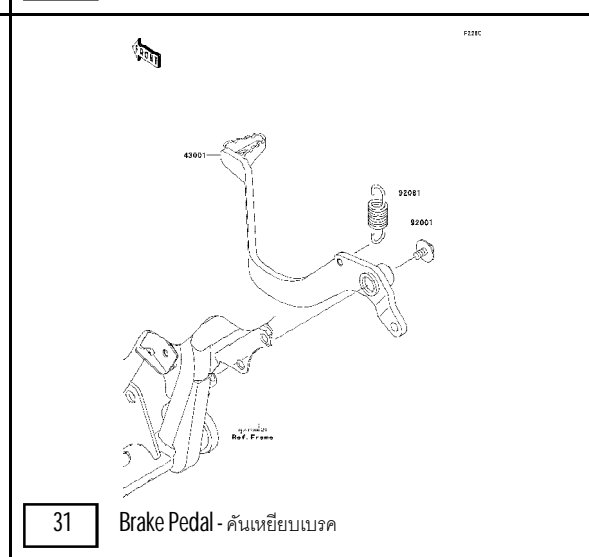
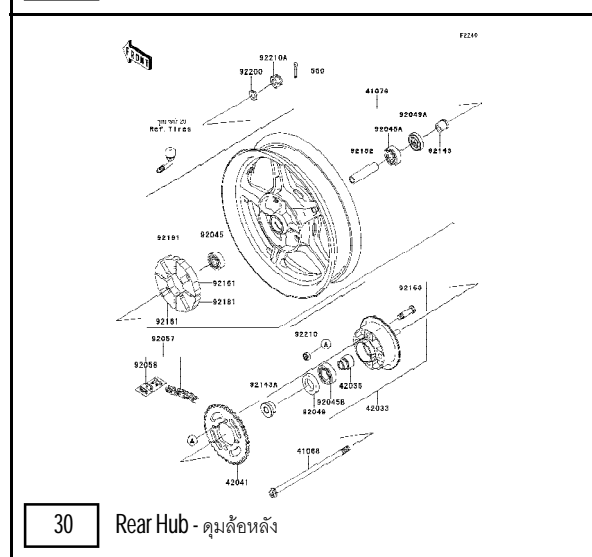
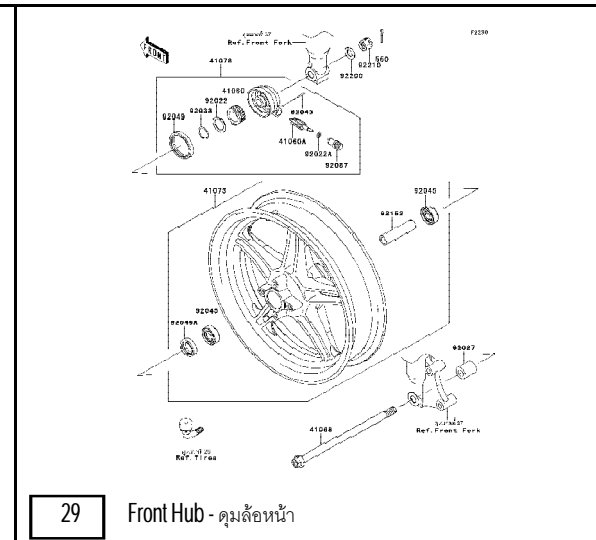
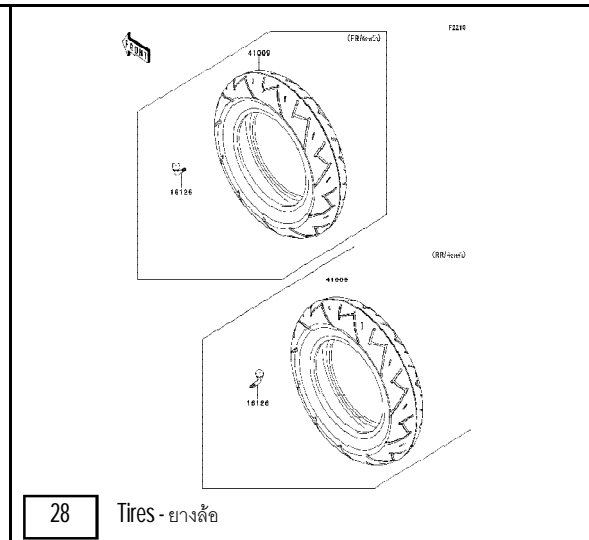
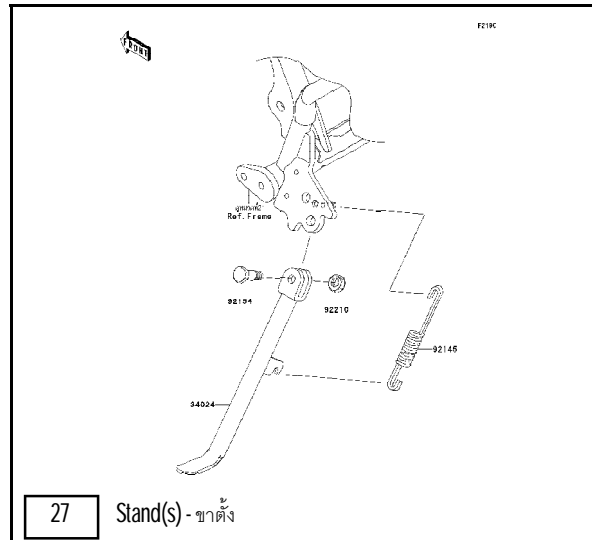

This catalog covers:
'13 KL110 DDF

Chassis/ตัวถัง

This page covers:
Pictorial Index/สารบัญรูปภาพ

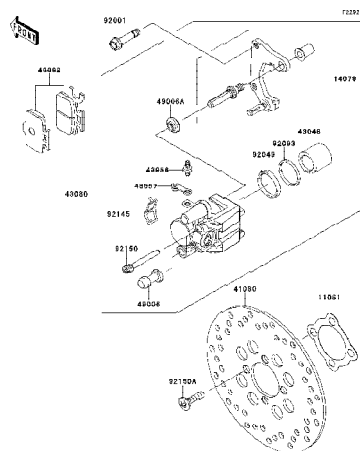

33 Front Brake - เบรคหน้า

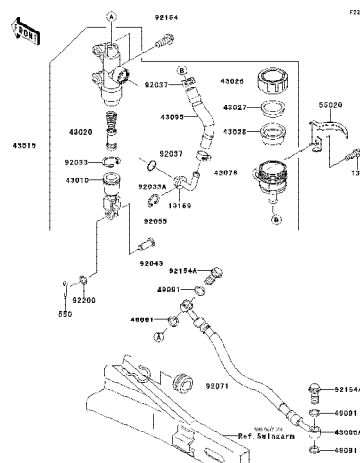

34 Rear Master Cylinder - แม่ปั้มเบรคหลัง

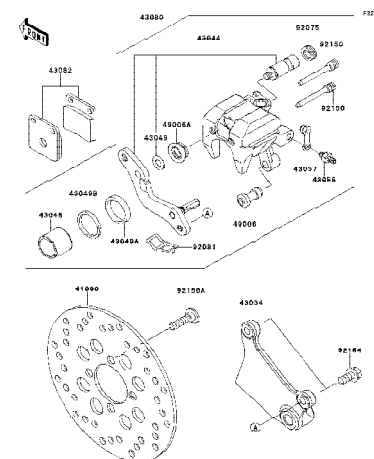

35 Rear Brake - เบรคหลัง

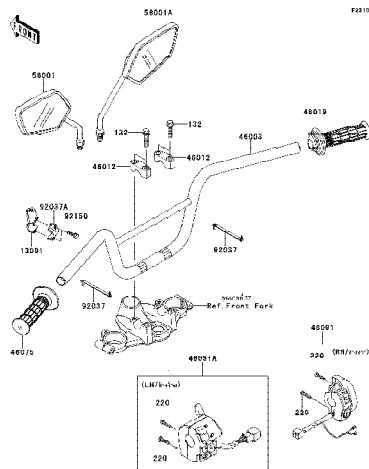

36	Handlebar - แฮนด์เคิลบาร์
----	---------------------------

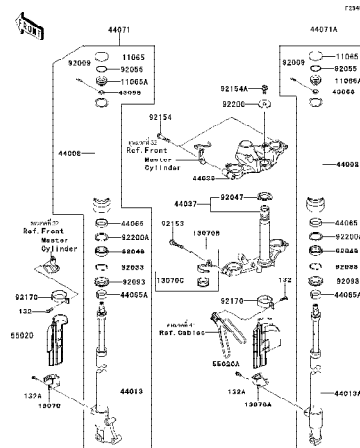

37 Front Fork - โช้คอัพหน้า

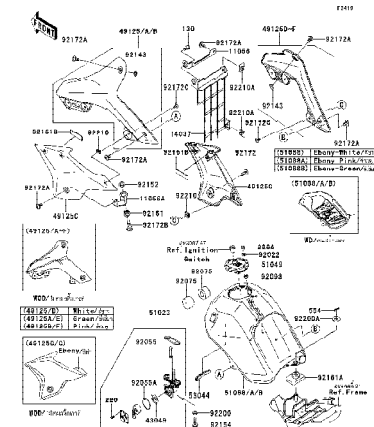

38 Fuel Tank - ถังน้ำมัน

This catalog covers:
'13 KL110 DDF

Chassis/ตัวถัง

This page covers:
Pictorial Index/สารบัญรูปภาพ

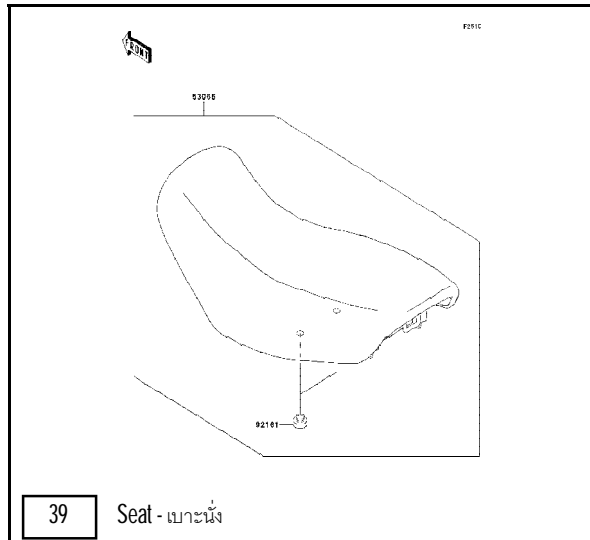

39 Seat - เบาะนั่ง

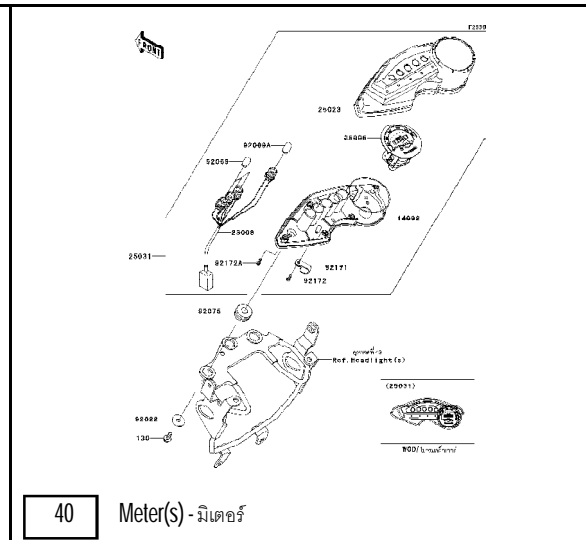

40 Meter(s) - มิเตอร์

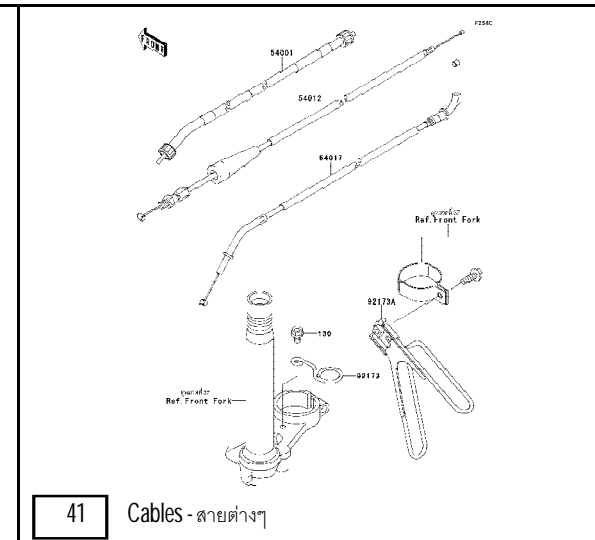

41 Cables - สายต่างๆ

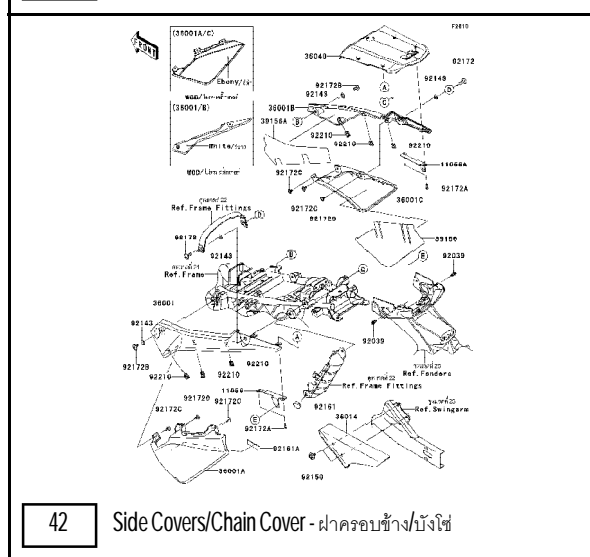

This catalog covers:
'13 KL110 DDF

Chassis/ตัวถัง

This page covers:
Pictorial Index/สารบัญรูปภาพ

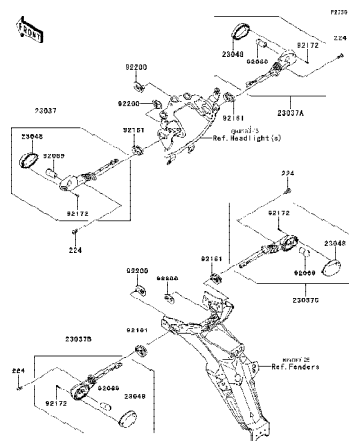

45

Turn Signals - ไฟเลี้ยว

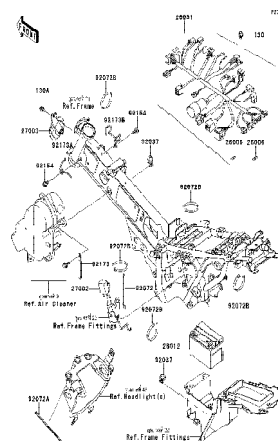

46

Chassis Electrical Equipment - อุปกรณ์ไฟฟ้าต่างๆ

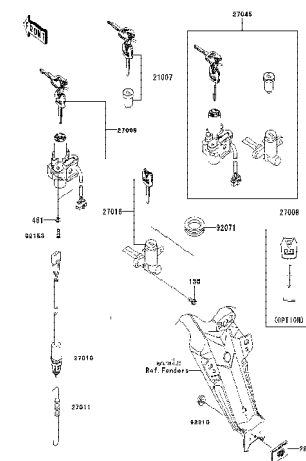

47

Ignition Switch - สวิตช์กุญแจ

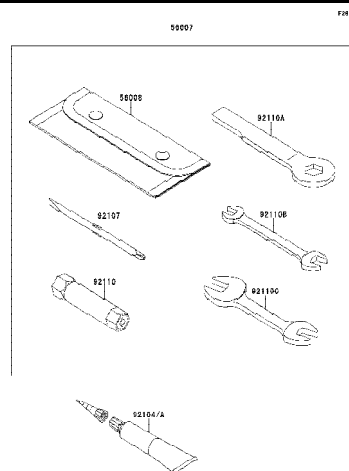

48

Owner's Tool - เครื่องมือประจำรถ

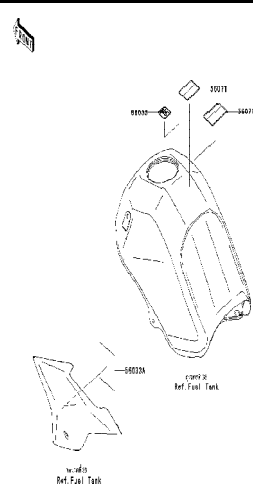

49

Labels - ป้ายชื่อแนะนำ

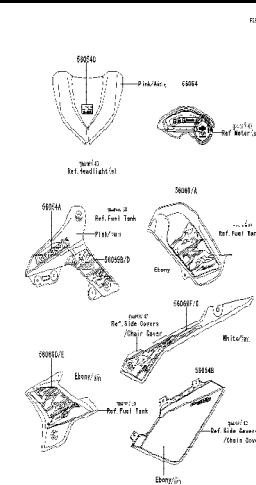

50

Decals(Pink) - ลายสติ๊กเกอร์(รถสีชมพู)

This catalog covers:
'13 KL110 DDF

Chassis/ตัวถัง

This page covers:
Pictorial Index/สารบัญรูปภาพ

<div data-bbox="347 343 582 774"> <p>Technical drawings of motorcycle chassis parts for Decals(White). The drawings include: 50064A (Ref. Headlight(s)), 50064 (Ref. Headlight(s)), 50064B (Ref. Fuel Tank), 50064C (Ref. Fuel Tank), 50064D (Ref. Fuel Tank), 50064E (Ref. Fuel Tank), 50064F (Ref. Fuel Tank), 50064G (Ref. Fuel Tank), 50064H (Ref. Fuel Tank), 50064I (Ref. Fuel Tank), 50064J (Ref. Fuel Tank), 50064K (Ref. Fuel Tank), 50064L (Ref. Fuel Tank), 50064M (Ref. Fuel Tank), 50064N (Ref. Fuel Tank), 50064O (Ref. Fuel Tank), 50064P (Ref. Fuel Tank), 50064Q (Ref. Fuel Tank), 50064R (Ref. Fuel Tank), 50064S (Ref. Fuel Tank), 50064T (Ref. Fuel Tank), 50064U (Ref. Fuel Tank), 50064V (Ref. Fuel Tank), 50064W (Ref. Fuel Tank), 50064X (Ref. Fuel Tank), 50064Y (Ref. Fuel Tank), 50064Z (Ref. Fuel Tank).</p> </div> <div data-bbox="235 798 627 837"> <p>51 Decals(White) - ลายสติ๊กเกอร์(รถสีขาว)</p> </div>	<div data-bbox="929 343 1232 774"> <p>Technical drawings of motorcycle chassis parts for Decals(Green). The drawings include: 50064A (Ref. Headlight(s)), 50064 (Ref. Headlight(s)), 50064B (Ref. Fuel Tank), 50064C (Ref. Fuel Tank), 50064D (Ref. Fuel Tank), 50064E (Ref. Fuel Tank), 50064F (Ref. Fuel Tank), 50064G (Ref. Fuel Tank), 50064H (Ref. Fuel Tank), 50064I (Ref. Fuel Tank), 50064J (Ref. Fuel Tank), 50064K (Ref. Fuel Tank), 50064L (Ref. Fuel Tank), 50064M (Ref. Fuel Tank), 50064N (Ref. Fuel Tank), 50064O (Ref. Fuel Tank), 50064P (Ref. Fuel Tank), 50064Q (Ref. Fuel Tank), 50064R (Ref. Fuel Tank), 50064S (Ref. Fuel Tank), 50064T (Ref. Fuel Tank), 50064U (Ref. Fuel Tank), 50064V (Ref. Fuel Tank), 50064W (Ref. Fuel Tank), 50064X (Ref. Fuel Tank), 50064Y (Ref. Fuel Tank), 50064Z (Ref. Fuel Tank).</p> </div> <div data-bbox="840 798 1232 837"> <p>52 Decals(Green) - ลายสติ๊กเกอร์(รถสีเขียว)</p> </div>	<div data-bbox="1411 798 1489 837"> <p></p> </div>
<div data-bbox="224 1348 302 1396"> <p></p> </div>	<div data-bbox="817 1348 896 1396"> <p></p> </div>	<div data-bbox="1411 1348 1489 1396"> <p></p> </div>

This catalog covers:
'13 KL110DDF

Engine-เครื่องยนต์

GROUP NO.

1

This page covers:

Cylinder Head-ฝาสูบ

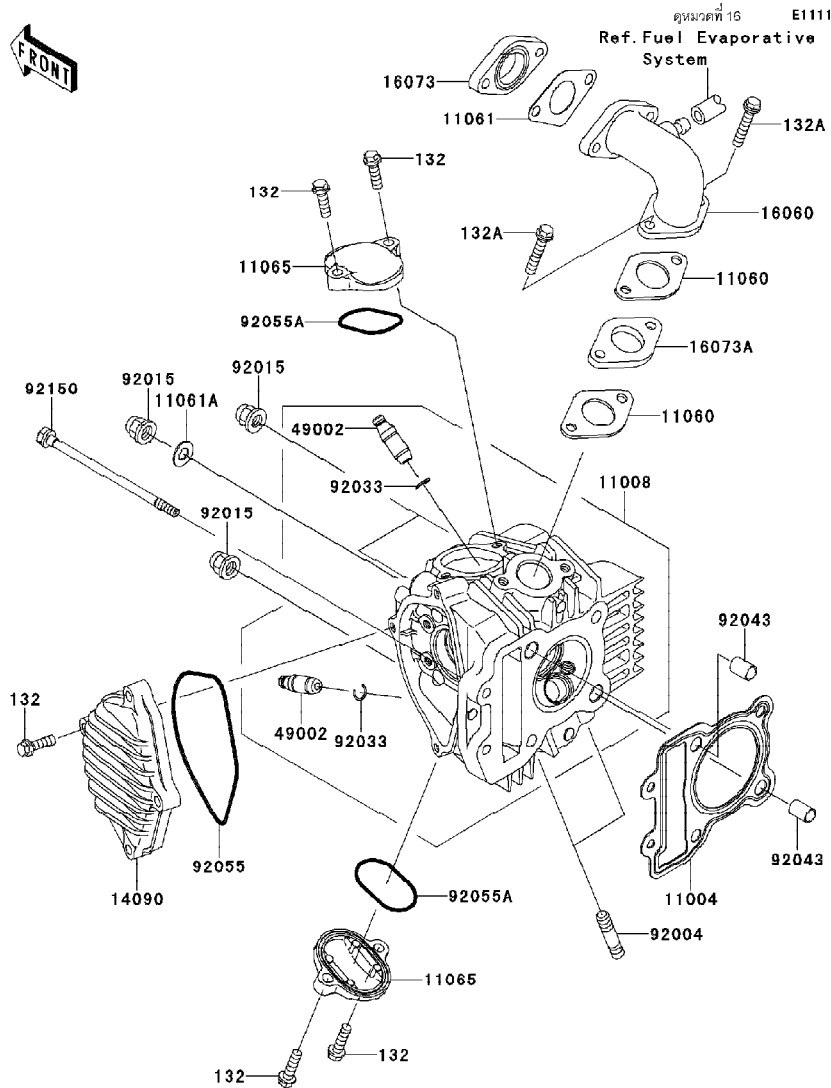

Ref No.	Part No.	Description-English ชื่ออะไหล่-อังกฤษ	Description-Thai ชื่ออะไหล่-ไทย	Quantity-KL110			
				13	DDF		
11004	11004-0096	GASKET-HEAD	ปะเก็นฝาสูบ	1			
11008	11008-0796	HEAD-COMP-CYLINDER	ฝาสูบ(ชุด)	1			
11060	11060-1753	GASKET,INTAKE PIPE	ปะเก็นท่อไอดี	2			
11061	11061-0844	GASKET,PIPE-CARBURETOR	ปะเก็นท่อไอดี	1			
11061A	11061-0850	GASKET	ปะเก็น	1			
11065	11065-1177	CAP,VALVE ADJUSTING	ฝาปิดช่องตั้งวาล์ว	2			
14090	14090-1845	COVER,CAMSHAFT	ฝาปิดเพลาขารวลิ้น	1			
16060	16060-0747	PIPE-INTAKE	ท่อไอดี	1			
16073	16073-1102	INSULATOR,CARBURETOR	แผ่นฉนวนท่อไอดี	1			
16073A	16073-1108	INSULATOR,HEAD	แผ่นฉนวนท่อไอดี(ฝาสูบ)	1			
49002	49002-1130	GUIDE-VALVE	ปลอกวาล์ว	2			
92004	92004-1284	STUD,8X28.5	หลักยึดท่อไอเสีย	2			
92015	92015-1151	NUT,CAP,8MM	น็อต 8 มม.	4			
92033	92033-1247	RING-SNAP	คลิ ปลี อก	2			
92043	92043-1264	PIN,8.2X10X14	สลักบูช 8.2X10X14 มม.	2			
92055	92055-1651	RING-O,91X2.5	โอริงฝาปิดเพลาขารวลิ้น	1			
92055A	92055-1655	RING-O,ADJUST CAP	โอริงฝาปิดช่องตั้งวาล์ว	2			
92150	92150-1761	BOLT,6X106	โบลท์ 6X106 มม.	2			
132	132BA0620	BOLT-FLANGED-SMALL,6X20	โบลท์ 6X20 มม.	8			
132A	132BA0630	BOLT-FLANGED-SMALL,6X30	โบลท์ 6X30 มม.	2			

This catalog covers:
'13 KL110DDF

Engine-เครื่องยนต์

GROUP NO.

2

This page covers:

Cylinder/Piston(s)-เสื่อสูบ/ลูกสูบ

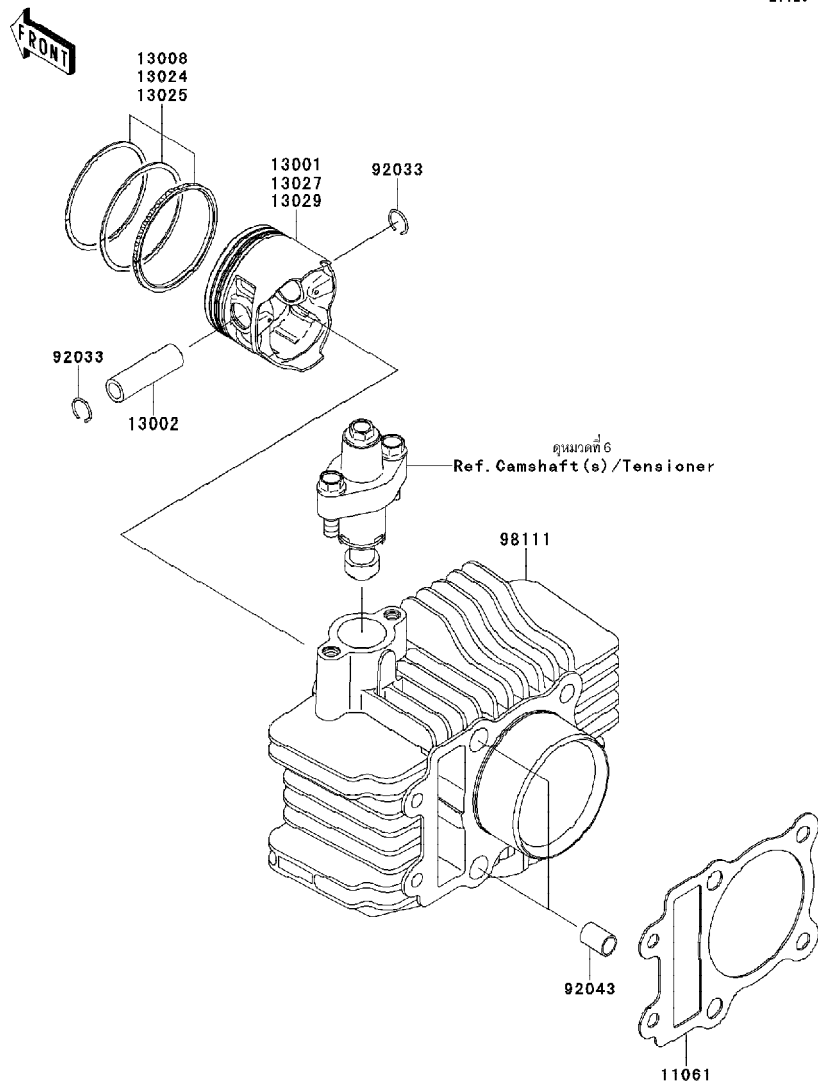

E1120

Ref No.	Part No. หมายเลขอะไหล่	Description-English ชื่ออะไหล่-อังกฤษ	Description-Thai ชื่ออะไหล่-ไทย	Quantity-KL110			
				'13	DDF		
11061	11061-0124	GASKET,CYLINDER BASE	ปะเก็นฐานเสื่อสูบ	1			
13001	13001-1512	PISTON-ENGINE,STD	ลูกสูบ สแตนดาร์ด	1			
13002	13002-0031	PIN-PISTON	สลักลูกสูบ	1			
13008	13008-1189	RING-SET-PISTON,STD	แหวนลูกสูบ สแตนดาร์ด	1			
13024	13024-1119	RING-SET-PISTON LL,O/S 1.00 (OPTION)	แหวนลูกสูบ 1.00	1			
13025	13025-1148	RING-SET-PISTON L,O/S 0.50 (OPTION)	แหวนลูกสูบ 0.50	1			
13027	13027-1198	PISTON-ENGINE LL,O/S 1.00 (OPTION)	ลูกสูบ 1.00	1			
13029	13029-1255	PISTON-ENGINE L,O/S 0.50 (OPTION)	ลูกสูบ 0.50	1			
92033	92033-1072	RING-SNAP	คลิปล็อกสลักลูกสูบ	2			
92043	92043-1264	PIN,8.2X10X14	สลักบูช 8.2X10X14 มม.	2			
98111	98111-0066	CYLINDER-COMP-ENGINE	เสื่อสูบ	1			

This catalog covers:
'13 KL110DDF

Engine-เครื่องยนต์

GROUP NO.

3

This page covers:

Air Cleaner-หม้อกรองอากาศ

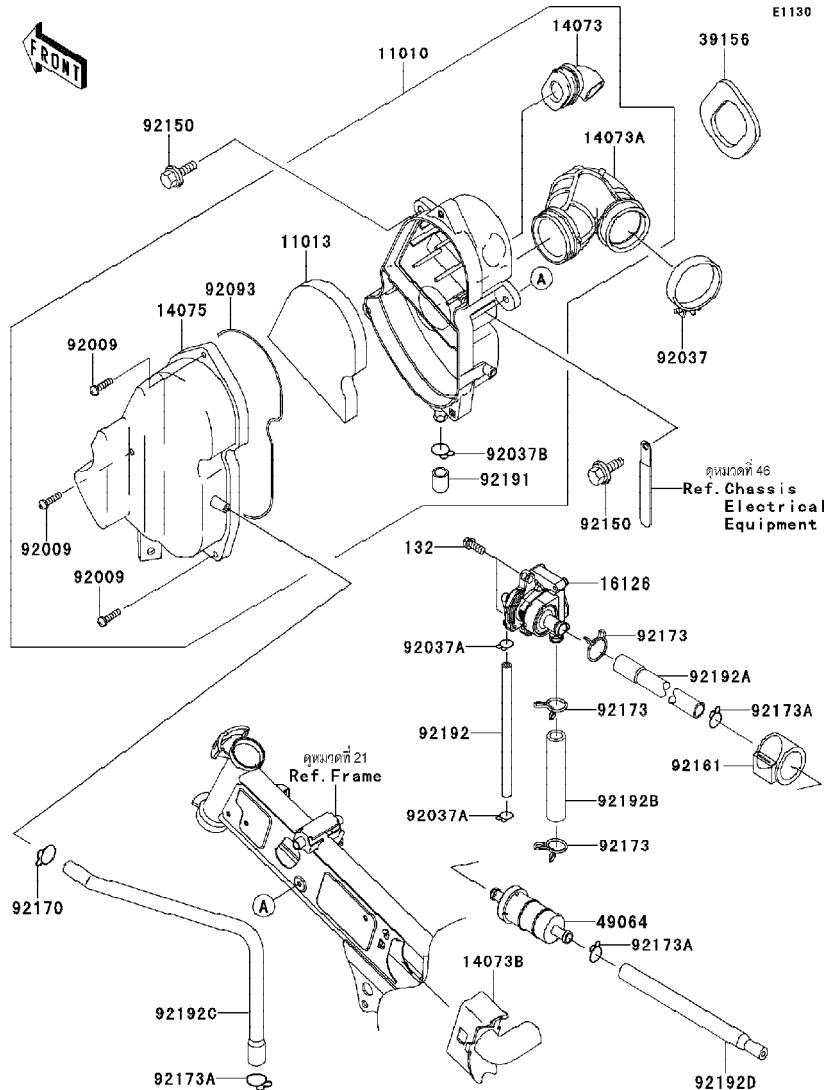

Ref No.	Part No. หมายเลขอะไหล่	Description-English ชื่ออะไหล่-อังกฤษ	Description-Thai ชื่ออะไหล่-ไทย	Quantity-KL110			
				13	DDF		
11010	11010-0767	FILTER-ASSY-AIR	หม้อกรองอากาศ(ชุด)	1			
11013	11013-1294	ELEMENT-AIR FILTER	ไส้กรองอากาศ	1			
14073	14073-0029	DUCT	ท่อยาง	1			
14073A	14073-1843	DUCT,CARBURETOR	ท่อยางคาร์บูเรเตอร์	1			
14073B	14073-1855	DUCT	ท่ออากาศ	1			
14075	14075-1114	CAP-ASSY	ฝาครอบหม้อกรองอากาศ	1			
16126	16126-0060	VALVE,2ND AIR	วาล์วอากาศ	1			
39156	39156-0023	PAD	แผ่นรอง	1			
49064	49064-0002	FILTER-AIR,2ND	ตัวกรองอากาศ	1			
92009	92009-1990	SCREW,M5X20	สกรู 5X20 มม.	3			
92037	92037-1305	CLAMP	เข็มขัดรัดท่อยาง	1			
92037A	92037-1610	CLAMP	คลิปรัดท่อยาง	2			
92037B	92037-1900	CLAMP,14.5MM	เข็มขัดรัด 14.5 มม.	1			
92093	92093-0600	SEAL,AIR CLEANER	ซีลหม้อกรองอากาศ	1			
92150	92150-1339	BOLT,FLANGED,6X20	bolt พร้อมแหวน 6X20 มม.	2			
92161	92161-0899	DAMPER	ยางรอง	1			
92170	92170-1796	CLAMP,11.6MM	เข็มขัดรัดท่อยาง	1			
92173	92173-0765	CLAMP	เข็มขัด	3			
92173A	92173-0814	CLAMP,15MM	เข็มขัด	3			
92191	92191-0030	TUBE,11X15X20	ท่อยาง 11X15X20 มม.	1			
92192	92192-0922	TUBE,5X9X144	ท่อยาง 5X9X144 มม.	1			
92192A	92192-0923	TUBE,ACV-2ND AIR FILTER	ท่อยาง	1			
92192B	92192-0924	TUBE,ACV-MUFFLER	ท่อยาง	1			
92192C	92192-0925	TUBE,BREATHER	ท่อยาง	1			
92192D	92192-0926	TUBE,2ND AIR FILTER	ท่อยาง	1			
132	132BA0616	BOLT-FLANGED-SMALL,6X16	bolt 6X16 มม.	2			

This catalog covers:
'13 KL110DDF

Engine-เครื่องยนต์

GROUP NO.

4

This page covers:
Muffler(s)-ท่อไอเสีย

E1140

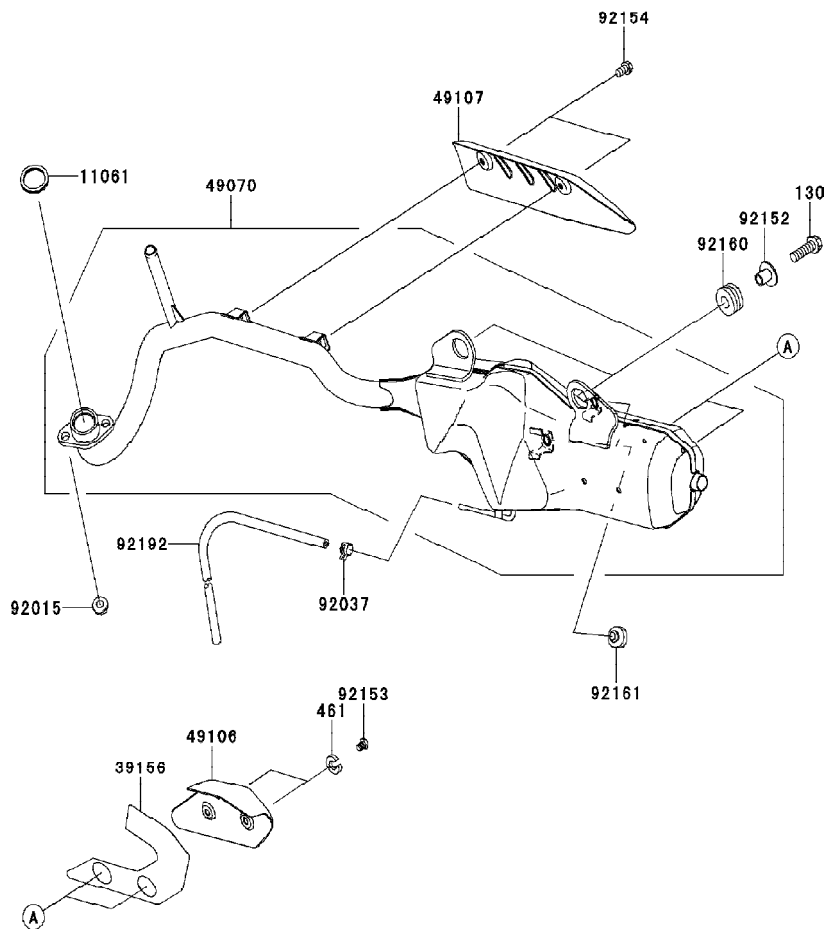

Ref No.	Part No. หมายเลขอะไหล่	Description-English ชื่ออะไหล่-อังกฤษ	Description-Thai ชื่ออะไหล่-ไทย	Quantity-KL110			
				'13			
				DDF			
11061	11061-1112	GASKET,EXHAUST PIPE	ปะเก็นปากท่อไอเสีย	1			
39156	39156-0674	PAD	แผ่นรอง	1			
49070	49070-0746	MUFFLER-COMP	ท่อไอเสีย	1			
49106	49106-0121	COVER-MUFFLER	แผ่นกันความร้อน	1			
49107	49107-0179-26M	COVER-EXHAUST PIPE,F.M.GRAY	ฝาครอบท่อไอเสีย-สีเทา	1			
92015	92015-1402	NUT,8MM	น็อต 8 มม.	2			
92037	92037-1601	CLAMP	เข็มขัดรัดท่อยาง	1			
92152	92152-0917	COLLAR	ปลอกกรอง	2			
92153	92153-0578	BOLT,6X8	โบลท์ 6x8 มม.	2			
92154	92154-0441	BOLT,FLANGED,6X10	โบลท์ 6x10 มม.	2			
92160	92160-1007	DAMPER	ลูกยาง	2			
92161	92161-0336	DAMPER	ยางรอง	2			
92192	92192-0974	TUBE,4.5X9X320	ท่อยาง	1			
130	130BB0825	BOLT-FLANGED,8X25	น็อต 8X25 มม.	2			
461	461S0600	WASHER-SPRING,6MM	แหวนรอง	2			

This catalog covers:
'13 KL110DDF

Engine-เครื่องยนต์

GROUP NO.

5

This page covers:
Valve(s)-วาล์ว

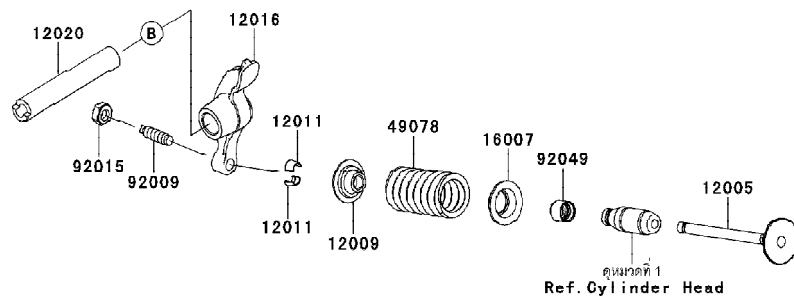
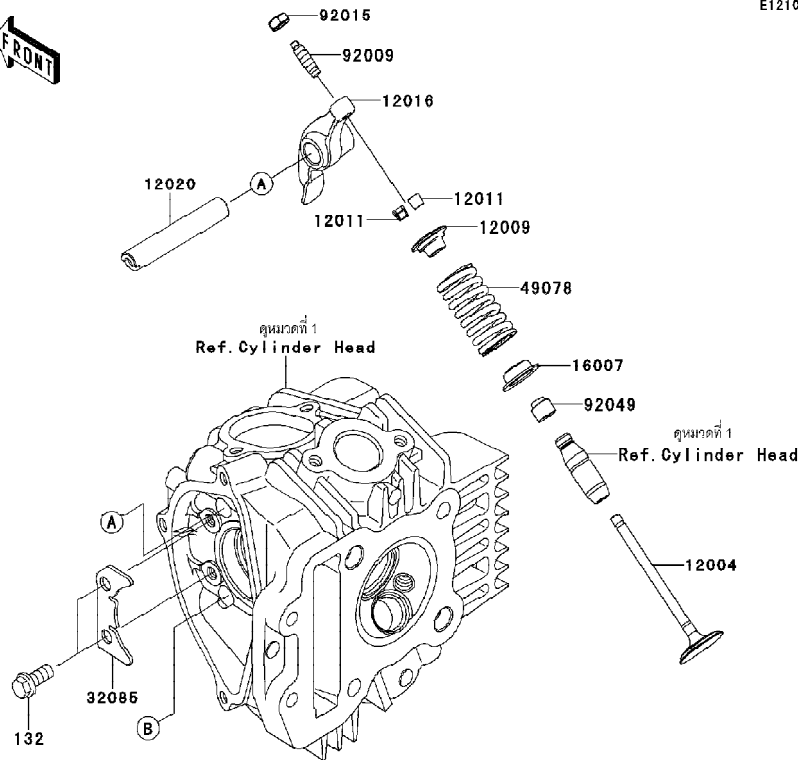

E1210

Ref No.	Part No. หมายเลขอะไหล่	Description-English ชื่ออะไหล่-อังกฤษ	Description-Thai ชื่ออะไหล่-ไทย	Quantity-KL110			
				'13	DDF		
12004	12004-0045	VALVE-INTAKE	วาล์วไอดี	1			
12005	12005-0058	VALVE-EXHAUST	วาล์วไอเสีย	1			
12009	12009-1073	RETAINER-VALVE SPRING	จานรองสปริงวาล์ว	2			
12011	12011-1053	COLLET	ปะกับวาล์ว	4			
12016	12016-0001	ARM-ROCKER	กระเดื่องวาล์ว	2			
12020	12020-0010	SHAFT-ROCKER	แกนกระเดื่องวาล์ว	2			
16007	16007-1187	SEAT-SPRING, VALVE	แผ่นรองสปริงวาล์ว	2			
32085	32085-0739	STOPPER	แผ่นลิ้น	1			
49078	49078-1212	SPRING-ENGINE VALVE	สปริงวาล์ว	2			
92009	92009-1109	SCREW, VALVE ADJUST	สกรูตั้งวาล์ว	2			
92015	92015-1137	NUT, VALVE ADJUST LOCK	น็อตล็อกสกรูตั้งวาล์ว	2			
92049	92049-1349	SEAL-OIL, VSB 4.3 7.5 5.3 8.3	ซีลน้ำมันวาล์ว	2			
132	132BA0614	BOLT-FLANGED-SMALL, 6X14	โบลท์ 6X14 มม.	2			

This catalog covers:
'13 KL110DDF

Engine-เครื่องยนต์

GROUP NO.
6

This page covers:
Camshaft(s)/Tensioner-เพลาารวลิ้น/ตัวดันโซ่

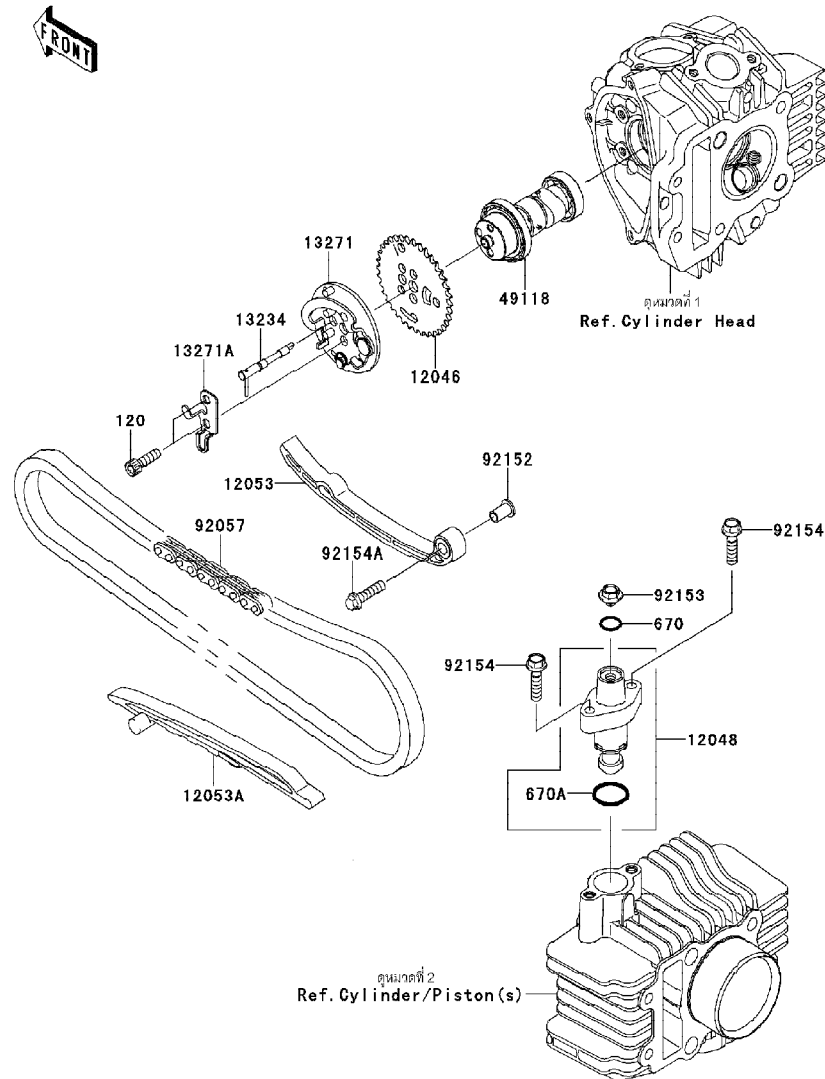

Ref No.	Part No.	Description-English ชื่ออะไหล่-อังกฤษ	Description-Thai ชื่ออะไหล่-ไทย	Quantity-KL110			
				13			
				DDF			
12046	12046-0059	SPROCKET	เฟืองรวลลิ้น 36 ฟัน	1			
12048	12048-1164	TENSIONER-ASSY	ชุดตัวดันโซ่	1			
12053	12053-0185	GUIDE-CHAIN	ยางดันโซ่	1			
12053A	12053-1461	GUIDE-CHAIN	ยางรองโซ่	1			
13234	13234-0033	SHAFT-COMP	แกนชุดยกวาล์ว	1			
13271	13271-0948	PLATE	ชุดค้ำน้ำหนัก	1			
13271A	13271-0950	PLATE	แผ่นปะกับชุดค้ำน้ำหนัก	1			
49118	49118-0131	CAMSHAFT-COMP	เพลาารวลิ้น	1			
92057	92057-0127	CHAIN,CAM,94L	โซ่รวลลิ้น	1			
92152	92152-1369	COLLAR,CHAIN GUIDE	ปลอกกรอง	1			
92153	92153-1763	BOLT,FLANGED,6X6	โบลท์ 6X6 มม.	1			
92154	92154-1196	BOLT,FLANGED,6X25	โบลท์ 6X25 มม.	2			
92154A	92154-1212	BOLT,FLANGED,6X25	โบลท์ 6X25 มม.	1			
120	120CA0620	BOLT-SOCKET,6X20	โบลท์ 6X20 มม.	2			
670	670D2010	O RING	โอริง	1			
670A	670D2021	O RING,21MM	โอริง 21 มม.	1			

This catalog covers:
'13 KL110DDF

Engine-เครื่องยนต์

GROUP NO.

7

This page covers:

Crankshaft-เพลาข้อเหวี่ยง

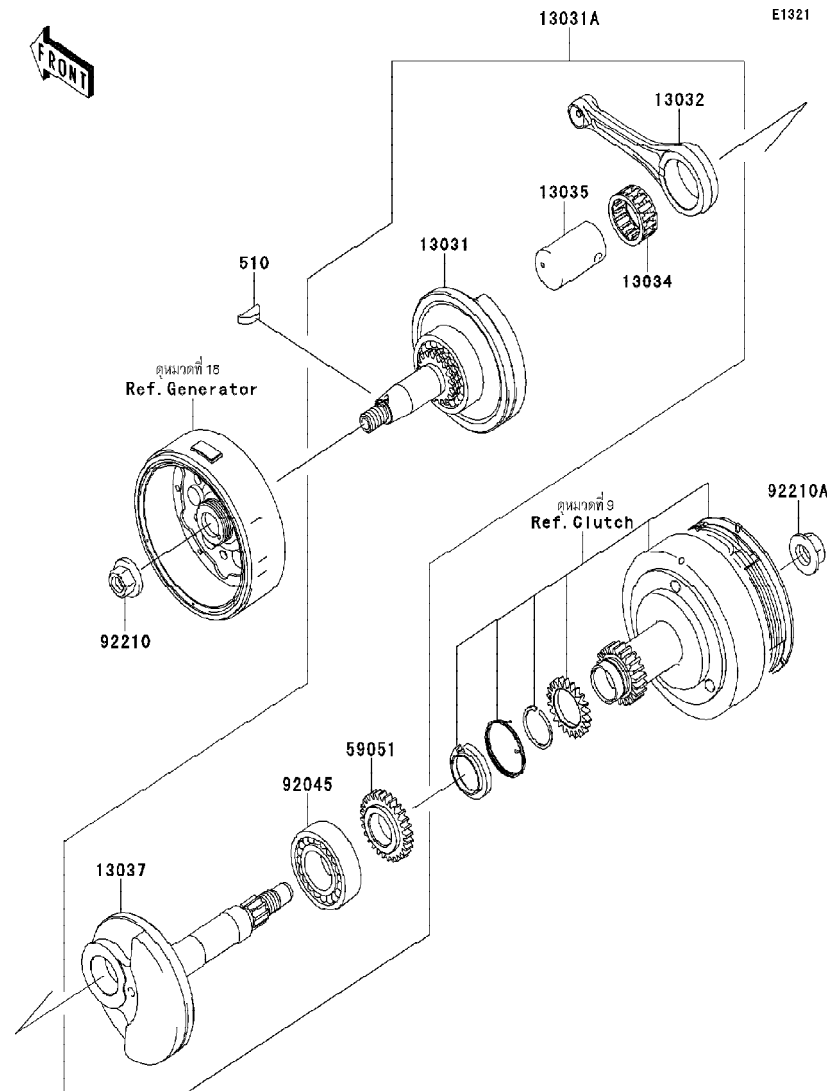

Ref No.	Part No.	Description-English ชื่ออะไหล่-อังกฤษ	Description-Thai ชื่ออะไหล่-ไทย	Quantity-KL110			
				13	DDF		
13031	13031-0713	CRANKSHAFT-COMP,LH	เพลาข้อเหวี่ยง-ข้างซ้าย	1			
13031A	13031-0767	CRANKSHAFT-COMP	เพลาข้อเหวี่ยง (ชุด)	1			
13032	13032-1277	ROD-CONNECTING	ก้านสูบ	1			
13034	13034-0010	BEARING-BIG END,KT 263314EGC06	ลูกปืนสลักก้านสูบ	1			
13035	13035-0024	PIN-CRANK	สลักก้านสูบ	1			
13037	13037-0790	CRANKSHAFT,RH	เพลาข้อเหวี่ยง-ข้างขวา	1			
59051	59051-1402	GEAR-SPUR	เฟืองคลัทช์	1			
92045	92045-1293	BEARING-BALL,TMB205CJR2C2	ดัดบลูกปืนเพลาข้อเหวี่ยง	1			
92210	92210-0176	NUT,12MM	น็อต 12 มม.	1			
92210A	92210-1374	NUT,14MM	น็อต 14 มม.	1			
510	510A3200	KEY-WOODRUFF	ลิ้ม	1			

This catalog covers:
'13 KL110DDF

Engine-เครื่องยนต์

GROUP NO.

8

This page covers:

Kickstarter Mechanism-คันสตาร์ท

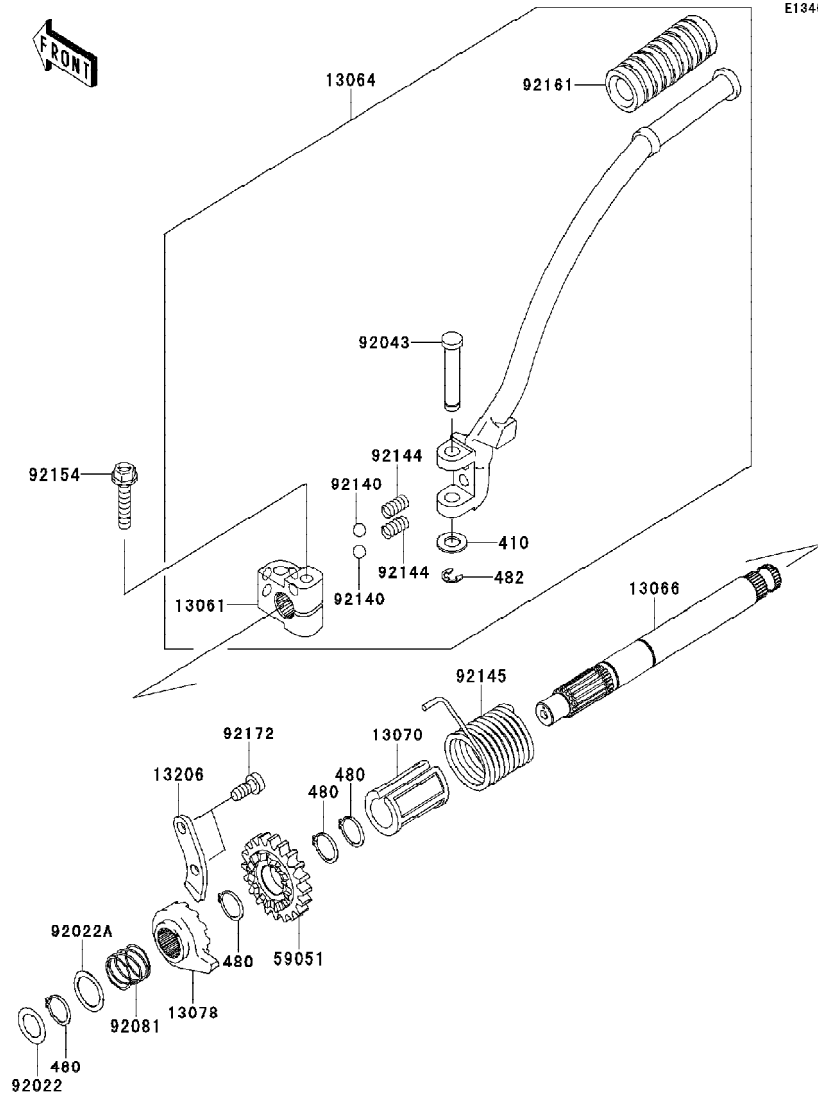

Ref No.	Part No. หมายเลขอะไหล่	Description-English ชื่ออะไหล่-อังกฤษ	Description-Thai ชื่ออะไหล่-ไทย	Quantity-KL110			
				'13	DDF		
13061	13061-0600	BOSS	ข้อต่อคันสตาร์ท	1			
13064	13064-0066	LEVER-ASSY-KICK,PEDAL	คันสตาร์ท(ชุด)	1			
13066	13066-1108	SHAFT-KICK	แกนสตาร์ท	1			
13070	13070-1035	GUIDE,KICK SHAFT	ปลอกเกี่ยวยวสปรังสตาร์ท	1			
13078	13078-1069	RATCHET	ฟันจับเฟืองสตาร์ท	1			
13206	13206-1006	GUIDE-KICK	ขาล็อคฟันจับเฟืองสตาร์ท	1			
59051	59051-1404	GEAR-SPUR,KICK STARTER,22T	เฟืองสตาร์ท 22 ฟัน	1			
92022	92022-1224	WASHER,13.2X20X0.5	แหวนรอง 13.2X20X0.5 มม.	1			
92022A	92022-315	WASHER,16.8X22X0.5	แหวนรองเฟืองแกนสตาร์ท	1			
92043	92043-1554	PIN	สลักคันสตาร์ท	1			
92081	92081-122	SPRING,RATCHET	สปริงฟันจับเฟืองสตาร์ท	1			
92140	92140-0008	BALL,6.35MM	เม็ดลูกปืน	2			
92144	92144-1791	SPRING,KICK PEDAL	สปริงล็อคคันสตาร์ท	2			
92145	92145-0626	SPRING,KICK STARTER	สปริงสตาร์ท	1			
92154	92154-0442	BOLT,FLANGED,6X30	bolt 6X30 มม.	1			
92161	92161-1440	DAMPER,PEDAL	ยางคันสตาร์ท	1			
92172	92172-0301	SCREW,TAPPING,6X14	สกรู 6X14 มม.	2			
410	410AA0800	WASHER-PLAIN-SMALL,8MM	แหวนรอง 8 มม.	1			
480	480J1600	CIRCLIP-TYPE-C,16MM	คลิปล็อค	4			
482	482EA5000	CIRCLIP-TYPE-E	คลิปล็อค E-5 มม.	1			

This catalog covers:
'13 KL110DDF

Engine-เครื่องยนต์

GROUP NO.
9

This page covers:
Clutch-คลัทช์

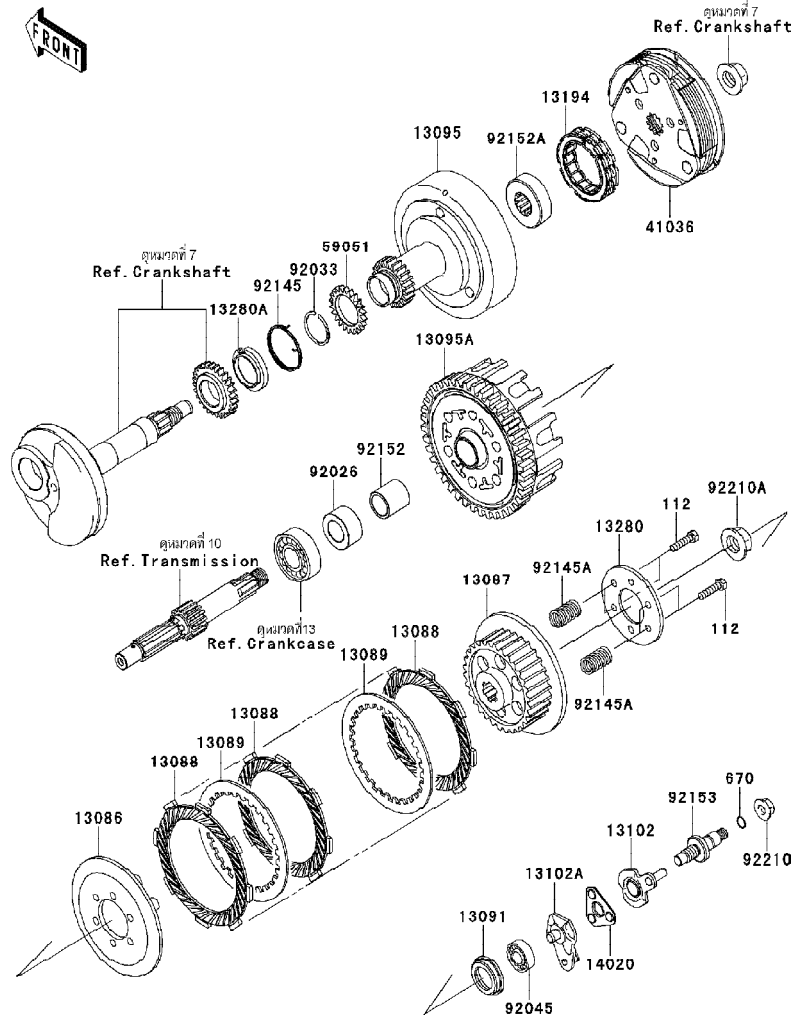

E1350

Ref No.	Part No.	Description-English ชื่ออะไหล่-อังกฤษ	Description-Thai ชื่ออะไหล่-ไทย	Quantity-KL110			
				13	DDF		
13086	13086-1065	WHEEL-CLUTCH	ฝาปะกบแผ่นคลัทช์	1			
13087	13087-1151	HUB-CLUTCH	ดุมคลัทช์	1			
13088	13088-1142	PLATE-FRICTION	แผ่นคลัทช์	5			
13089	13089-1087	PLATE-CLUTCH	แผ่นคลัทช์เหล็ก	4			
13091	13091-1787	HOLDER	ถ้วยลูกปืนคลัทช์	1			
13095	13095-0128	HOUSING-COMP-CLUTCH	เสื้อคลัทช์แรงเหวี่ยง	1			
13095A	13095-1403	HOUSING-COMP-CLUTCH	เสื้อคลัทช์	1			
13102	13102-1135	RELEASE-COMP-CLUTCH	ลูกเบี้ยวดันคลัทช์	1			
13102A	13102-1136	RELEASE-COMP-CLUTCH	แป้นดันคลัทช์	1			
13194	13194-1103	CLUTCH-ONEWAY	คลัทช์ทางเดียว	1			
13280	13280-0370	HOLDER,CLUTCH	แผ่นรองสปริงคลัทช์	1			
13280A	13280-1250	HOLDER,CLUTCH	แผ่นล๊อค	1			
14020	14020-1100	RETAINER	แผ่นลูกปืนดันคลัทช์	1			
41036	41036-0318	HUB-ASSY,CLUTCH	ดุมคลัทช์แรงเหวี่ยง(ชุด)	1			
59051	59051-1403	GEAR-SPUR,CLUTCH,22T	เฟืองคลัทช์ 22 ฟัน	1			
92026	92026-1605	SPACER	แหวนรอง	1			
92033	92033-1065	RING-SNAP,23.5MM	แหวนล๊อค	1			
92045	92045-1123	BEARING-BALL,#628	ตลับลูกปืน	1			
92145	92145-0932	SPRING,CLUTCH HOLDER	สปริง	1			
92145A	92145-1456	SPRING,CLUTCH HUB	สปริงคลัทช์	4			
92152	92152-0929	COLLAR,12X22X22.7	ปลอกทรง	1			
92152A	92152-1370	COLLAR,19X39.9X13	ปลอกเพลลา	1			
92153	92153-0525	BOLT,CLUTCH RELEASE	โบลต์ตั้งคลัทช์	1			
92210	92210-0004	NUT,FLANGED,8MM	น็อต 8 มม.	1			
92210A	92210-1374	NUT,14MM	น็อต 14 มม.	1			
112	112BA0520	BOLT-UPSET,5X20	โบลต์ 5X20 มม.	4			
670	670B1508	ORING,8MM	โอริง 8 มม.	1			

This catalog covers:
'13 KL110DDF

Engine-เครื่องยนต์

GROUP NO.
10

This page covers:
Transmission-เฟืองเกียร์ถ่ายทอดกำลัง

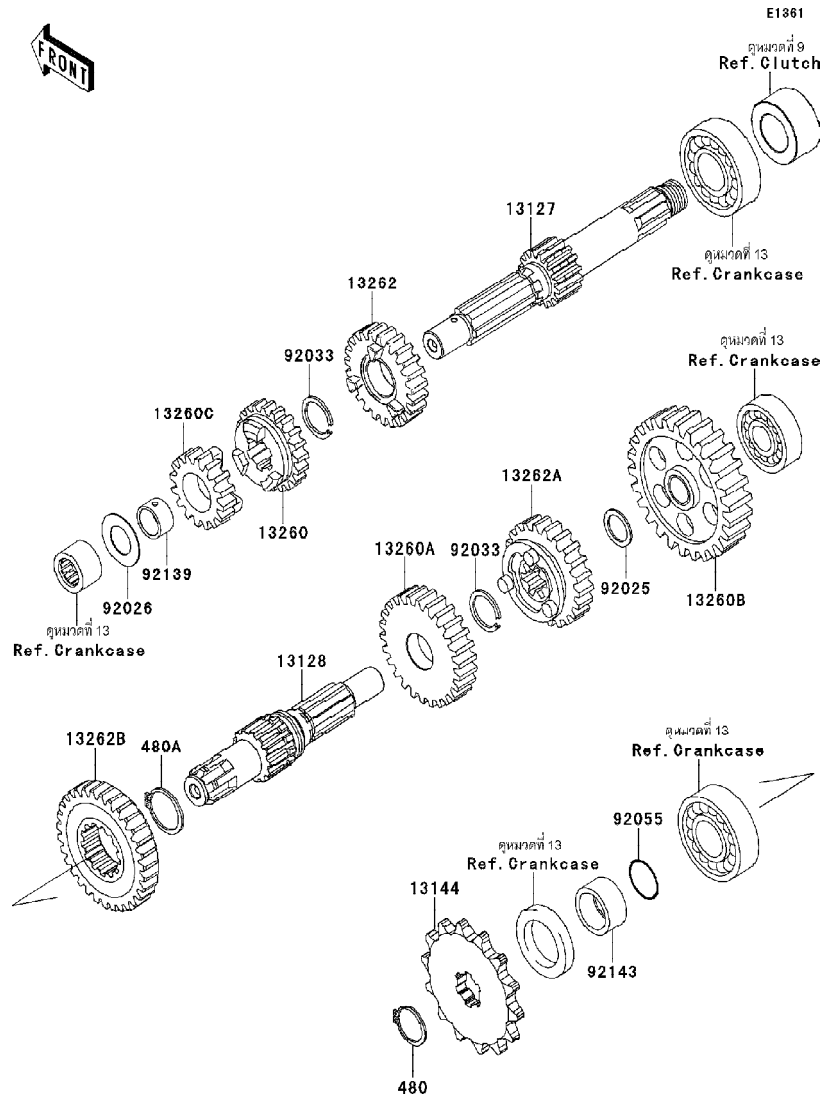

Ref No.	Part No. หมายเลขอะไหล่	Description-English ชื่ออะไหล่-อังกฤษ	Description-Thai ชื่ออะไหล่-ไทย	Quantity-KL110			
				'13	DDF		
13127	13127-1280	SHAFT-TRANSMISSION INPUT, 12T	เพลาารวเกียร์ขับ 12 ฟัน	1			
13128	13128-0672	SHAFT-TRANSMISSION OUTPUT	เพลาารวเกียร์กำลัง	1			
13144	13144-0072	SPROCKET-OUTPUT	สเตอร์หน้า	1			
13260	13260-1839	GEAR, INPUT 3RD, 20T	เฟืองขับเกียร์สาม 20 ฟัน	1			
13260A	13260-1842	GEAR, OUTPUT 3RD, 27T	เฟืองกำลังเกียร์สาม 27 ฟัน	1			
13260B	13260-1862	GEAR, OUTPUT LOW, 36T	เฟืองกำลังเกียร์หนึ่ง 36 ฟัน	1			
13260C	13260-1986	GEAR, INPUT 2ND, 16T	เฟืองขับเกียร์สอง 16 ฟัน	1			
13262	13262-0666	GEAR, INPUT 4TH, 23T	เฟืองขับเกียร์สี่ 23 ฟัน	1			
13262A	13262-0667	GEAR, OUTPUT 4TH, 25T	เฟืองกำลังเกียร์สี่ 25 ฟัน	1			
13262B	13262-0913	GEAR, OUTPUT 2ND, 31T	เฟืองกำลังเกียร์สอง 31 ฟัน	1			
92025	92025-1280	SHIM	แหวนซึม	1			
92026	92026-1091	SPACER	แหวนรองเพลาเกียร์ขับ	1			
92033	92033-1060	RING-SNAP, 17MM	แหวนคลิ๊ป 17 มม.	2			
92055	92055-1235	RING-O, 16.8MM	โอริง	1			
92139	92139-1102	BUSHING	บุชเฟืองขับเกียร์	1			
92143	92143-1680	COLLAR, SPROCKET	บุชสเตอร์หน้า	1			
480	480J1700	CIRCLIP-TYPE-C, 17MM	คลิ๊ปล็อก-C 17 มม.	1			
480A	480J2400	CIRCLIP-TYPE-C, 24MM	คลิ๊ปล็อก C-24 มม.	1			

This catalog covers:
'13 KL110DDF

Engine-เครื่องยนต์

GROUP NO.
11

This page covers:

Gear Change Drum/Shift Fork(s)-กระปุก/ก้ามปูเกียร์

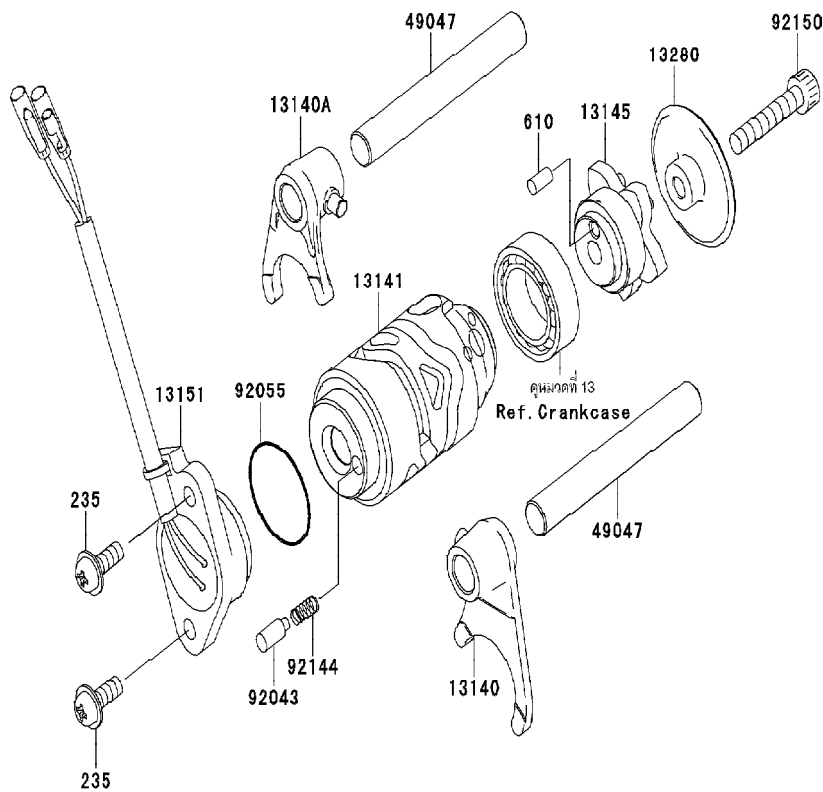

E1382

Ref No.	Part No. หมายเลขอะไหล่	Description-English ชื่ออะไหล่-อังกฤษ	Description-Thai ชื่ออะไหล่-ไทย	Quantity-KL110			
				'13	DDF		
13140	13140-0058	FORK-SHIFT,LOW&3RD	ก้ามปูเกียร์หนึ่ง และ สาม	1			
13140A	13140-0059	FORK-SHIFT,2ND&4TH	ก้ามปูเกียร์สอง และ สี่	1			
13141	13141-0055	DRUM-CHANGE	กระปุกเกียร์	1			
13145	13145-0049	CAM-CHANGE DRUM	ลูกเบี้ยวเปลี่ยนเกียร์	1			
13151	13151-0055	SWITCH-COMP,NEUTRAL	สวิตช์ไฟตำแหน่งเกียร์	1			
13280	13280-1228	HOLDER	ฝาครอบสลักเปลี่ยนเกียร์	1			
49047	49047-1058	ROD-SHIFT	แกนก้ามปูเกียร์	2			
92043	92043-0736	PIN	สลัก	1			
92055	92055-1619	RING-O,27.7X2.4	โอริง 27.7X2.4	1			
92144	92144-1245	SPRING	สปริงสวิตช์ไฟเกียร์	1			
92150	92150-1433	BOLT,SOCKET,6X30	โบลท์ 6X30 มม.	1			
235	235AA0514	SCREW-PAN-WP-CROS,5X14	สกรู 5X14 มม.	2			
610	610A0408	ROLLER,4X8	สลัก 4X8 มม.	1			

This catalog covers:
'13 KL110DDF

Engine-เครื่องยนต์

GROUP NO.

12

This page covers:

Gear Change Mechanism-คันเกียร์

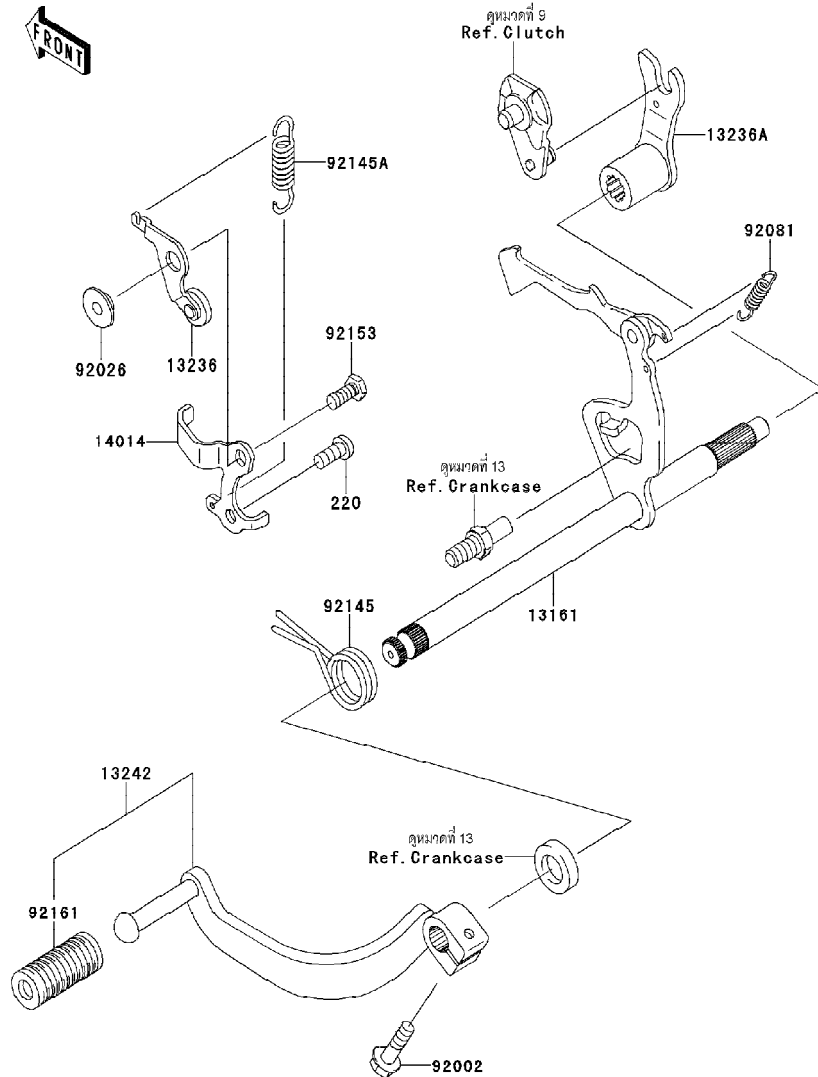

E1370

Ref No.	Part No. หมายเลขอะไหล่	Description-English ชื่ออะไหล่-อังกฤษ	Description-Thai ชื่ออะไหล่-ไทย	Quantity-KL110			
				'13	DDF		
13161	13161-0080	LEVER-COMP-CHANGE SHAFT	แกนเกียร์	1			
13236	13236-0713	LEVER-COMP	ขาล็อคเกียร์	1			
13236A	13236-0714	LEVER-COMP	ขากดคลัช	1			
13242	13242-0069	LEVER-ASSY-CHANGE, PEDAL	คันเกียร์(ชุด)	1			
14014	14014-0558	PLATE-POSITION	แผ่นล็อกลูกปืน	1			
92002	92002-1237	BOLT, 6X20	bolt 6X20 มม.	1			
92026	92026-1217	SPACER	บูชขาล็อคเกียร์	1			
92081	92081-076	SPRING, CHANGE LEVER	สปริงขาส่งเกียร์	1			
92145	92145-0025	SPRING, CHANGE SHAFT RETURN	สปริงแกนเกียร์	1			
92145A	92145-0854	SPRING	สปริง	1			
92153	92153-0571	BOLT, 6X14	bolt 6X14 มม.	1			
92161	92161-1357	DAMPER, CHANGE PEDAL	ยางคันเกียร์	1			
220	220AA0614	SCREW-PAN-CROS, 6X14	สกรู 6X14 มม.	1			

This catalog covers:
'13 KL110DDF

Engine-เครื่องยนต์

GROUP NO.

13

This page covers:

Crankcase-แคร์คาสเครื่องยนต์

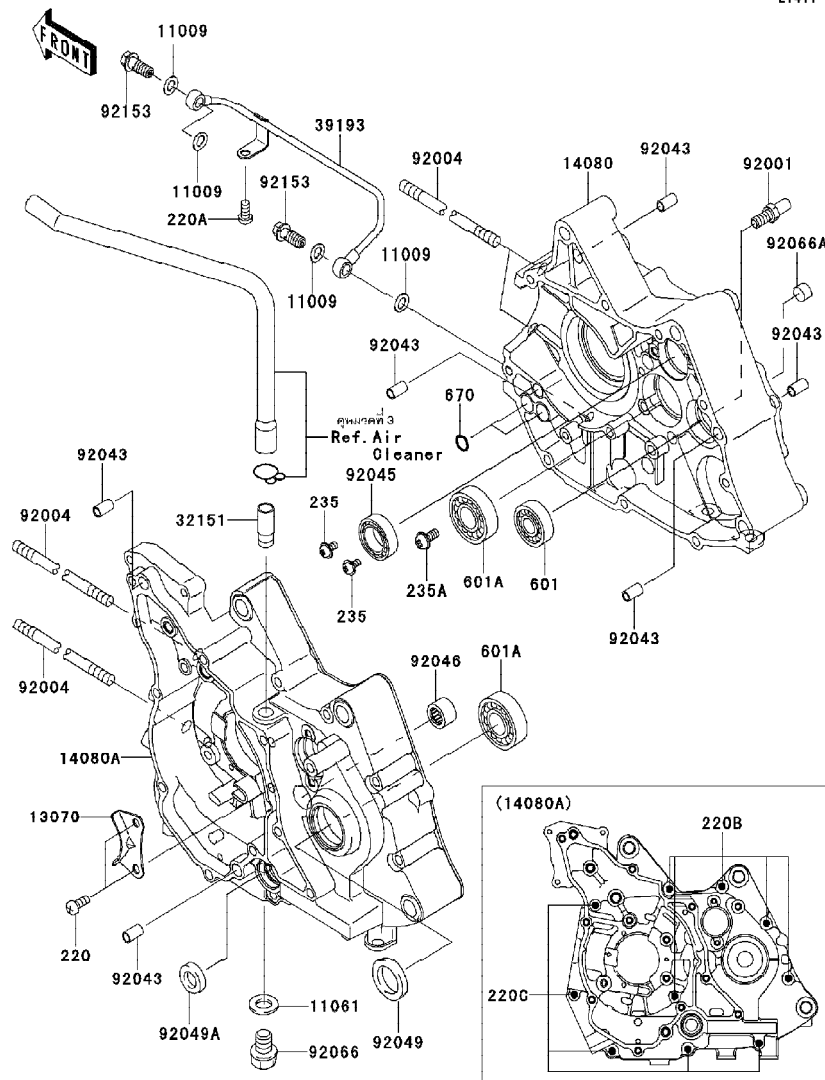

Ref No.	Part No.	Description-English	Description-Thai	Quantity-KL110			
				13	DDF		
11009	11009-1344	GASKET,8.2X14X1.0	แหวนปะเก็น	4			
11061	11061-0421	GASKET,DRAIN PLUG	แหวนปะเก็นน็อตถ่ายน้ำมันเครื่อง	1			
13070	13070-0069	GUIDE	รางปะกับโซ่รูดลิ้น	1			
14080	14080-0323	CRANKCASE,RH	แคร์คาสเครื่องข้างขวา	1			
14080A	14080-0656	CRANKCASE,LH	แคร์คาสเครื่องข้างซ้าย	1			
32151	32151-1961	PIPE	ข้อต่อท่อหายใจห้องแคร์คาส	1			
39193	39193-1056	PIPE-OIL	ท่อน้ำมัน	1			
92001	92001-1455	BOLT,RETURN SPRING	โบลท์เกี่ยวสปริงแกนเกียร์	1			
92004	92004-1281	STUD,8X190	หลักเสื้อสูบ	4			
92043	92043-1263	PIN,6.2X8X14	สลัก 6.2X8X14 มม.	6			
92045	92045-1171	BEARING-BALL,6804	ดัดบลูกปืนกระปุกเกียร์	1			
92046	92046-1148	BEARING-NEEDLE,HK1312	ดัดบลูกปืนเข็ม	1			
92049	92049-1048	SEAL-OIL,SC22325	ซีลเพลาสเตอร์หน้า	1			
92049A	92049-1559	SEAL-OIL	ซีลแกนเกียร์	1			
92066	92066-0767	PLUG,OIL DRAIN,12X15	น็อตถ่ายน้ำมันเครื่อง	1			
92066A	92066-1110	PLUG	จุกอุดแคร์คาส	1			
92153	92153-0570	BOLT,8X20	โบลท์ท่อน้ำมัน 8X20 มม.	2			
220	220AA0614	SCREW-PAN-CROS,6X14	สกรู 6X14 มม.	2			
220A	220AC0612	SCREW-PAN-CROS,6X12	สกรู 6X12 มม.	1			
220B	220AC0650	SCREW-PAN-CROS,6X50	สกรู 6X50 มม.	5			
220C	220AC0675	SCREW-PAN-CROS,6X75	สกรู 6X75 มม.	5			
235	235AA0510	SCREW-PAN-WP-CROS,5X10	สกรู 5X10 มม.	2			
235A	235AA0614	SCREW-PAN-WP-CROS,6X14	สกรู 6X14 มม.	1			
601	601A6201	BEARING-BALL	ดัดบลูกปืน 6201C3	1			
601A	601A6203	BEARING-BALL,#6203	ดัดบลูกปืน 6203	2			
670	670B1510	O RING,9.8X1.9	โอริง	2			

This catalog covers:
'13 KL110DDF

Engine-เครื่องยนต์

GROUP NO.
14

This page covers:
Engine Cover(s)-ฝาครอบเครื่องยนต์

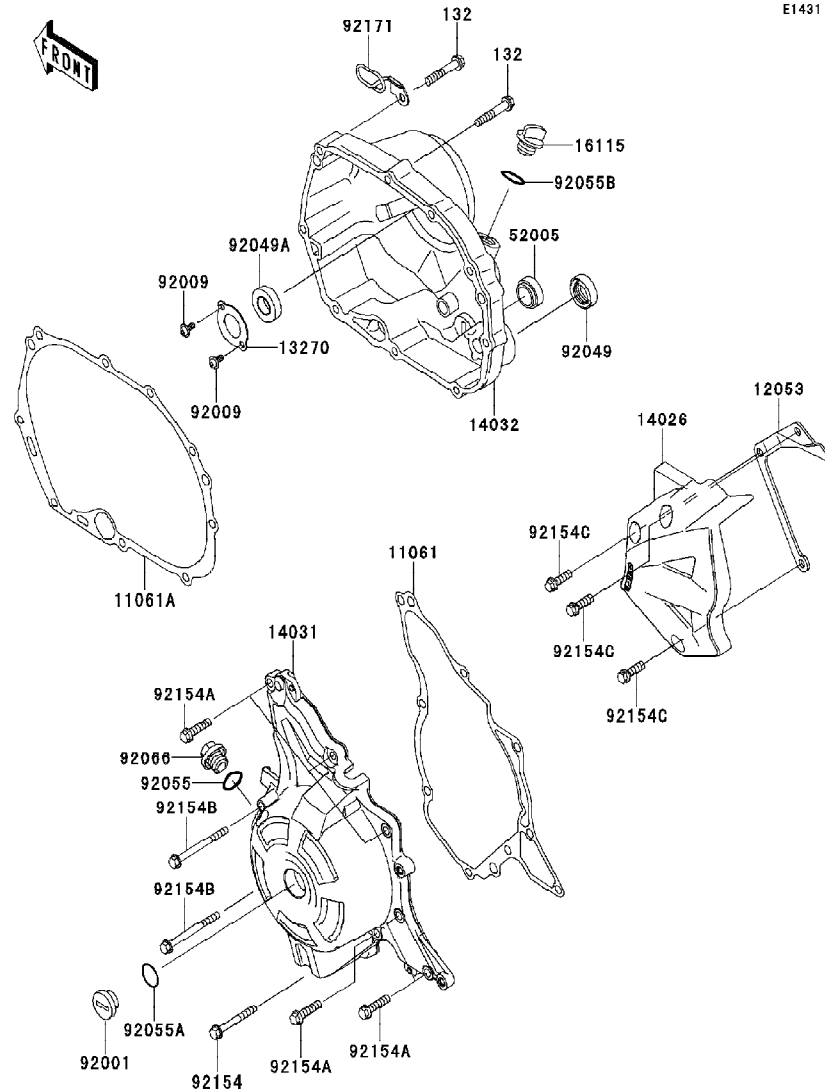

E1431

Ref No.	Part No. หมายเลขอะไหล่	Description-English ชื่ออะไหล่-อังกฤษ	Description-Thai ชื่ออะไหล่-ไทย	Quantity-KL110			
				'13	DDF		
11061	11061-0125	GASKET,GENERATOR	ปะเก็นฝาครอบจานไฟ	1			
11061A	11061-0289	GASKET,CLUTCH COVER	ปะเก็นฝาครอบคลัช	1			
12053	12053-0179	GUIDE-CHAIN	ยางรองโซ่	1			
13270	13270-1800	PLATE	แผ่นล๊อคลูกปืน	1			
14026	14026-0085-6C	COVER-CHAIN,EBONY	ฝาครอบสเตอร์หน้า-สีดำ	1			
14031	14031-0575-D3	COVER-GENERATOR,M.M.GOLD	ฝาครอบจานไฟ-สีทอง	1			
14032	14032-0152-D3	COVER-CLUTCH,M.M.GOLD	ฝาครอบคลัช-สีทอง	1			
16115	16115-1068	CAP-OIL FILLER	ฝาปิดน้ำมันเครื่อง	1			
52005	52005-0019	GAUGE,OIL LEVEL	เกจวัดระดับน้ำมันเกียร์	1			
92001	92001-1827	BOLT,GENERATOR COVER CAP	ฝาปิดจานไฟ	1			
92009	92009-1745	SCREW	สกรู	2			
92049	92049-1565	SEAL-OIL,TB16267	ซีลแกนสตาร์ท	1			
92049A	92049-1595	SEAL-OIL,AC0387E0	ซีล	1			
92055	92055-0153	RING-O,14.8X2.4	โอริง	1			
92055A	92055-0154	RING-O,25.7X2.4	โอริง	1			
92055B	92055-049	RING-O,31.5X2.6	โอริง 31 มม.	1			
92066	92066-1571	PLUG,14X10	น็อต	1			
92154	92154-0430	BOLT,FLANGED,6X45	โบลท์ 6x45 มม.	1			
92154A	92154-0431	BOLT,FLANGED,6X25	โบลท์ 6x25 มม.	6			
92154B	92154-0455	BOLT,FLANGED,6X60	โบลท์ 6x60 มม.	2			
92154C	92154-0792	BOLT,FLANGED,6X20	โบลท์ 6x20 มม.	3			
92171	92171-1124	CLAMP,DRAIN TUBE	เหล็กคล้องท่อยาง	1			
132	132BD0635	BOLT-FLANGED-SMALL,6X35	โบลท์ 6X35 มม.	9			

This catalog covers:
'13 KL110DDF

Engine-เครื่องยนต์

GROUP NO. _____

15

This page covers:

Carburetor-คาร์บูเรเตอร์(1/2)

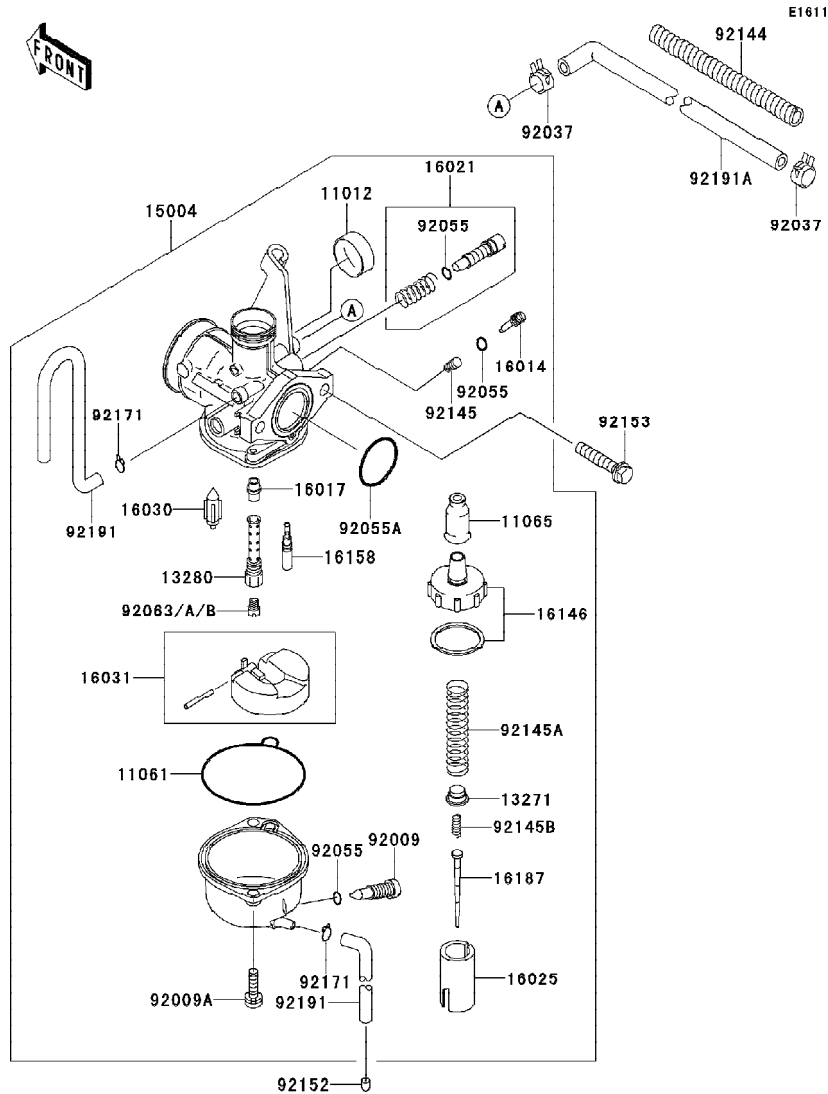

Ref No.	Part No. หมายเลขอะไหล่	Description-English ชื่ออะไหล่-อังกฤษ	Description-Thai ชื่ออะไหล่-ไทย	Quantity-KL110			
				13			
				DDF			
11012	11012-1940	CAP,CHOKE	ฝาครอบใช้ค้ำน้ำมัน	1			
11061	11061-0454	GASKET,FLOAT CHAMBER	ปะเก็นด้วยคาร์บูเรเตอร์	1			
11065	11065-1235	CAP,TOP COVER	ฝาครอบลูกใช้ค	1			
13271	13271-1668	PLATE	แผ่นรองสปริงเข็มเร่ง	1			
13280	13280-1282	HOLDER,NEEDLE JET	เลื่อนมมหนู	1			
15004	15004-0080	CARBURETOR-ASSY	คาร์บูเรเตอร์(ชุด)	1			
16014	16014-0013	SCREW-PILOT AIR	สกรูปรับอากาศ	1			
16017	16017-0054	JET-NEEDLE	นมหนูเข็มเร่ง	1			
16021	16021-1203	SCREW-THROTTLE STOP	สกรูตั้งรอบเดินเบา(ชุด)	1			
16025	16025-1225	VALVE-THROTTLE	ลูกเร่ง	1			
16030	16030-1082	VALVE-FLOAT	เข็มลูกลอย	1			
16031	16031-1107	FLOAT	ลูกลอย	1			
16146	16146-1229	COVER-ASSY,CARBURETOR TOP	ฝาครอบลูกเร่ง	1			
16158	16158-0054	JET-SLOW,#38	นมหนูเดินเบา	1			
16187	16187-0553	NEEDLE-JET,NPLA	เข็มเร่ง	1			
92009	92009-1057	SCREW,DRAIN	สกรู 6X10 มม.	1			
92009A	92009-1750	SCREW	สกรูด้วยคาร์บูเรเตอร์	2			
92037	92037-1601	CLAMP	เข็มขัดรัดท่อยาง	2			
92055	92055-1053	RING-O	ยางโอริงด้วยลูกลอย	3			
92055A	92055-1541	RING-O	โอริงปากคาร์บูเรเตอร์	1			
92063	92063-0707	JET-MAIN,#72 (OPTION)	นมหนูน้ำมัน เบอร์72	AR			
92063A	92063-0708	JET-MAIN,#75	นมหนูน้ำมัน เบอร์75	1			
92063B	92063-0709	JET-MAIN,#78 (OPTION)	นมหนูน้ำมัน เบอร์78	AR			
92144	92144-1994	SPRING	สปริงสวมท่อยาง	1			
92145	92145-0004	SPRING	สปริง	1			

This catalog covers:
'13 KL110DDF

Engine-เครื่องยนต์

GROUP NO.
15

This page covers:
Carburetor-คาร์บูเรเตอร์(2/2)

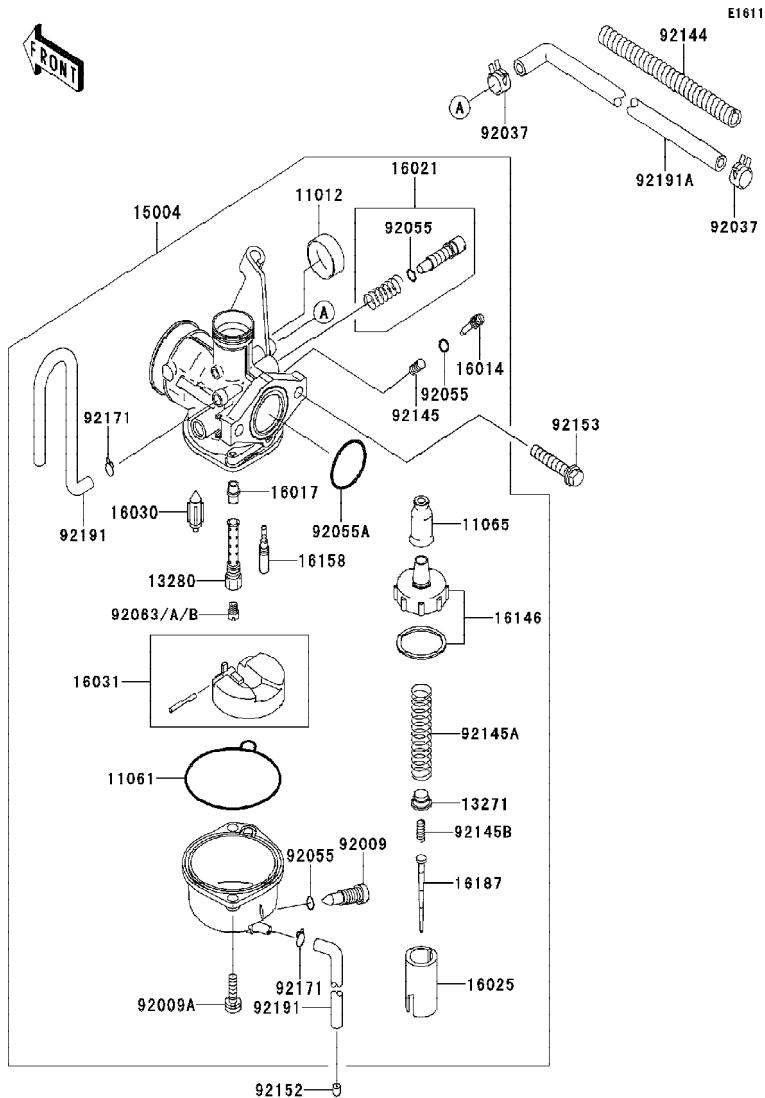

Ref No.	Part No.	Description-English ชื่ออะไหล่-อังกฤษ	Description-Thai ชื่ออะไหล่-ไทย	Quantity-KL110			
				13			
				DDF			
92145A	92145-1407	SPRING,THROTTLE VALVE	สปริงลูกเร่ง	1			
92145B	92145-1408	SPRING,THROTTLE VALVE PLATE	สปริงเข็มเร่ง	1			
92152	92152-0218	COLLAR,0.8X4.2X5.0	ปลอก 0.8X4.2X5.0 มม.	1			
92153	92153-1309	BOLT,FLANGED-SMALL,6X28	โบลท์ 6X28 มม.	2			
92171	92171-0494	CLAMP	คลิปรัดท่อยาง	2			
92191	92191-1142	TUBE,3.5X6.5X298	ท่อยาง 3.5X6.5X298 มม.	2			
92191A	92191-1774	TUBE,FUEL	ท่อน้ำมัน	1			

'13 KL110DDF

Engine-เครื่องยนต์

GROUP NO. _____

16

This page covers:

Fuel Evaporative System-ระบบควบคุมไอน้ำมันเชื้อเพลิง

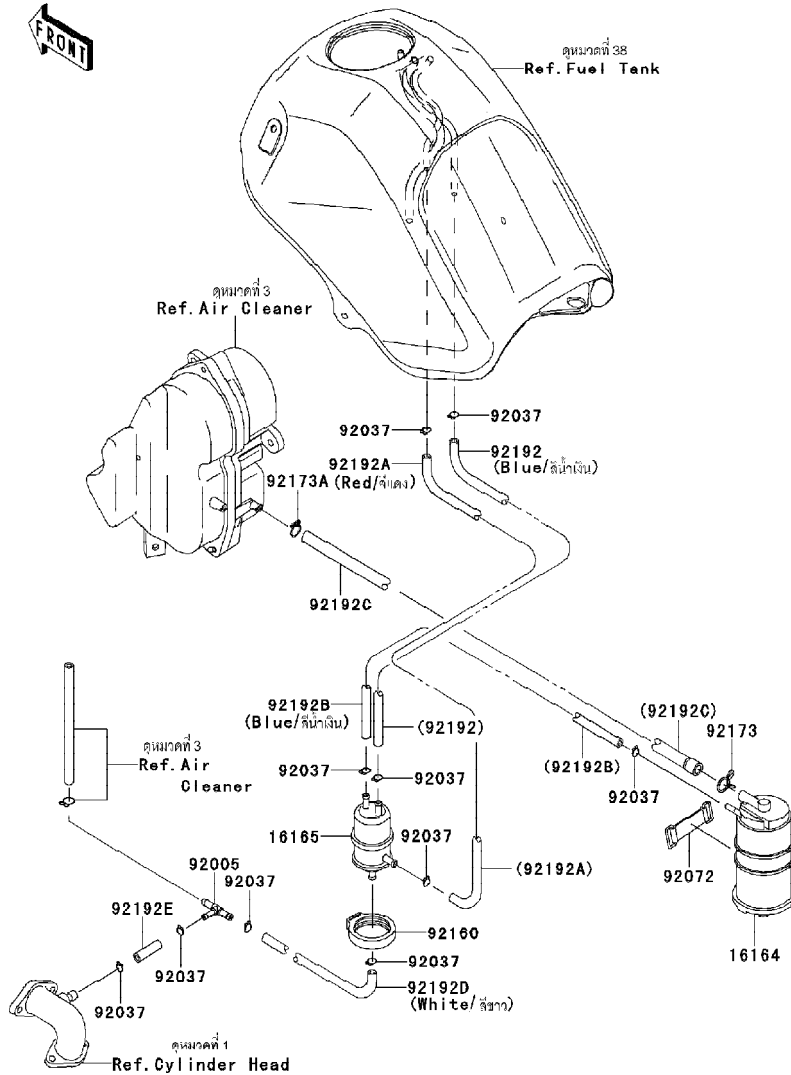

Ref	Part No.	Description-English	Description-Thai	Quantity-KL110			
No.	หมายเลขอะไหล่	ชื่ออะไหล่-อังกฤษ	ชื่ออะไหล่-ไทย	13			
				DDF			
16164	16164-0704	CANISTER	คานิสเตอร์	1			
16165	16165-1001	SEPARATOR	ตัวกรองน้ำมัน	1			
92005	92005-0112	FITTING	หน้าแปลน	1			
92037	92037-1610	CLAMP	คลิปรัดท่อยาง	10			
92072	92072-1419	BAND,L=50	เข็มขัดรัด	1			
92160	92160-1867	DAMPER,VALVE	ยางยืดตัวกรองน้ำมัน	1			
92173	92173-0192	CLAMP,14MM	เข็มขัด	1			
92173A	92173-0197	CLAMP,11.5MM	เข็มขัดรัด 11.5 มม.	1			
92192	92192-0194	TUBE,TANK-SEPARATOR,BLUE	ท่อยาง	1			
92192A	92192-0195	TUBE,SEPARATOR-TANK,RED	ท่อยาง	1			
92192B	92192-0927	TUBE,5X9X280,BLUE	ท่อยาง	1			
92192C	92192-0928	TUBE,A/C-CANISTER	ท่อยาง	1			
92192D	92192-0929	TUBE,SEPARATOR-FITTING,WHITE	ท่อยาง	1			
92192E	92192-0930	TUBE,5X9X32	ท่อยาง	1			

This catalog covers:
'13 KL110DDF

Engine-เครื่องยนต์

GROUP NO.
17

This page covers:
Oil Pump-ปั๊มน้ำมันเครื่อง

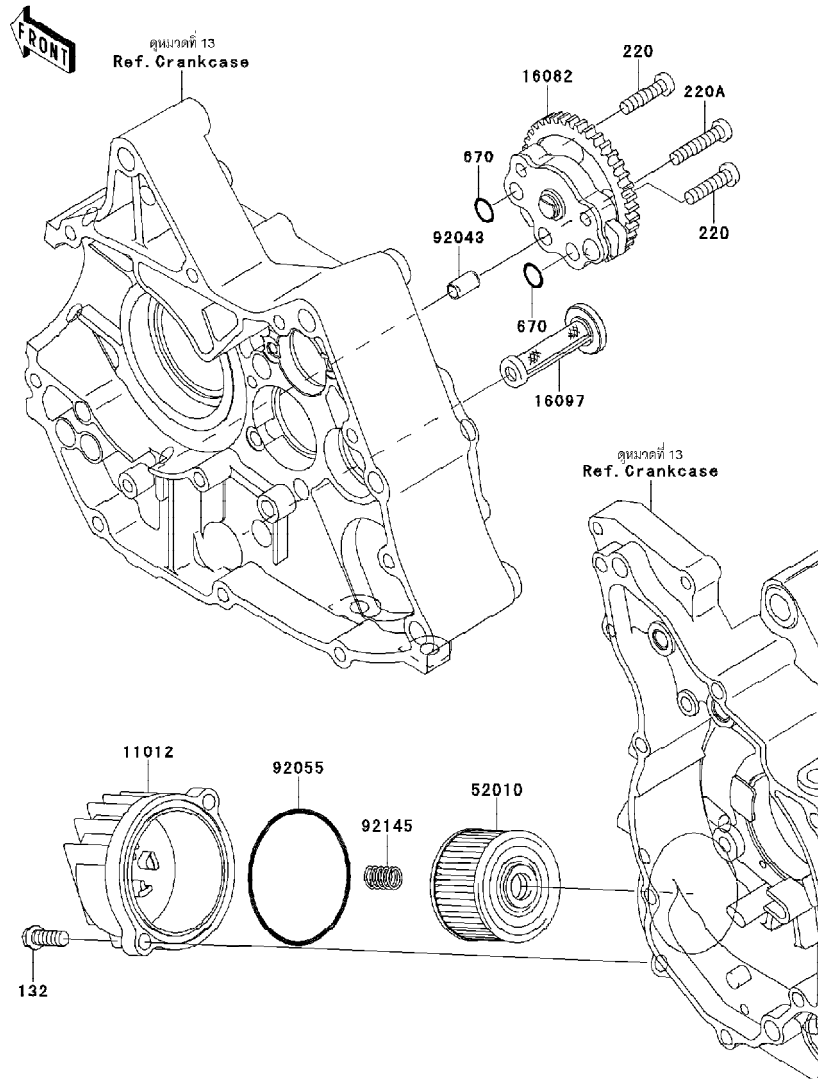

Ref No.	Part No.	Description-English ชื่ออะไหล่-อังกฤษ	Description-Thai ชื่ออะไหล่-ไทย	Quantity-KL110		
				'13	DDF	
11012	11012-1980	CAP	ฝาครอบไส้กรองน้ำมันเครื่อง	1		
16082	16082-1052	PUMP-ASSY-OIL	ปั๊มน้ำมันเครื่อง	1		
16097	16097-1071	FILTER-ASSY-OIL	ตะแกรงกรองน้ำมันเครื่อง	1		
52010	52010-1053	ELEMENT-OIL FILTER	ไส้กรองน้ำมันเครื่อง	1		
92043	92043-1263	PIN, 6.2X8X14	สลัก 6.2X8X14 มม.	1		
92055	92055-3018	RING-O, 59.6X2.4	โอริง	1		
92145	92145-1091	SPRING	สปริงไส้กรองน้ำมันเครื่อง	1		
132	132BA0620	BOLT-FLANGED-SMALL, 6X20	โบลท์ 6X20 มม.	2		
220	220AA0625	SCREW-PAN-CROS, 6X25	สกรู 6X25 มม.	2		
220A	220AA0630	SCREW-PAN-CROS, 6X30	สกรู 6X30 มม.	1		
670	670B1510	O RING, 9.8X1.9	โอริง	2		

This catalog covers:
'13 KL110DDF

Engine-เครื่องยนต์

GROUP NO.
18

This page covers:
Generator-แม่เหล็กไฟ

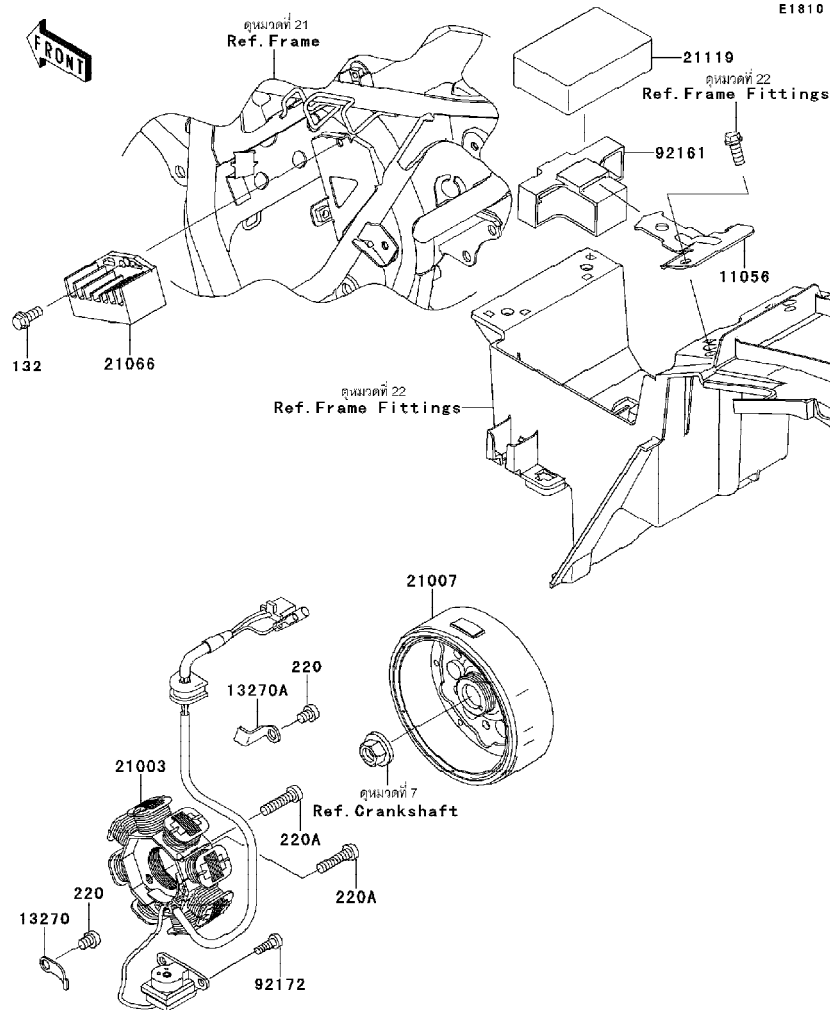

Ref No.	Part No. หมายเลขอะไหล่	Description-English ชื่ออะไหล่-อังกฤษ	Description-Thai ชื่ออะไหล่-ไทย	Quantity-KL110		
				13	DDF	
11056	11056-1202	BRACKET	ขายึด	1		
13270	13270-1754	PLATE	แผ่นรองสกรู	1		
13270A	13270-1961	PLATE	แผ่นรองสกรู	1		
21003	21003-0120	STATOR	ขดลวดแม่เหล็กไฟ	1		
21007	21007-0575	ROTOR	แม่เหล็กจานไฟ	1		
21066	21066-0051	REGULATOR-VOLTAGE	เร็กกูเรเตอร์	1		
21119	21119-0579	IGNITER	กล่องซีดีไอ	1		
92161	92161-0966	DAMPER	ยางรอง	1		
92172	92172-1077	SCREW,5X14	สกรู	2		
132	132BA0614	BOLT-FLANGED-SMALL,6X14	โบลท์ 6X14 มม.	1		
220	220AA0608	SCREW-PAN-CROS,6X8	สกรู 6X8 มม.	2		
220A	220AA0625	SCREW-PAN-CROS,6X25	สกรู 6X25 มม.	2		

This catalog covers:
'13 KL110DDF

Engine-เครื่องยนต์

GROUP NO.
19

This page covers:
Ignition System-คอยล์หัวเทียน

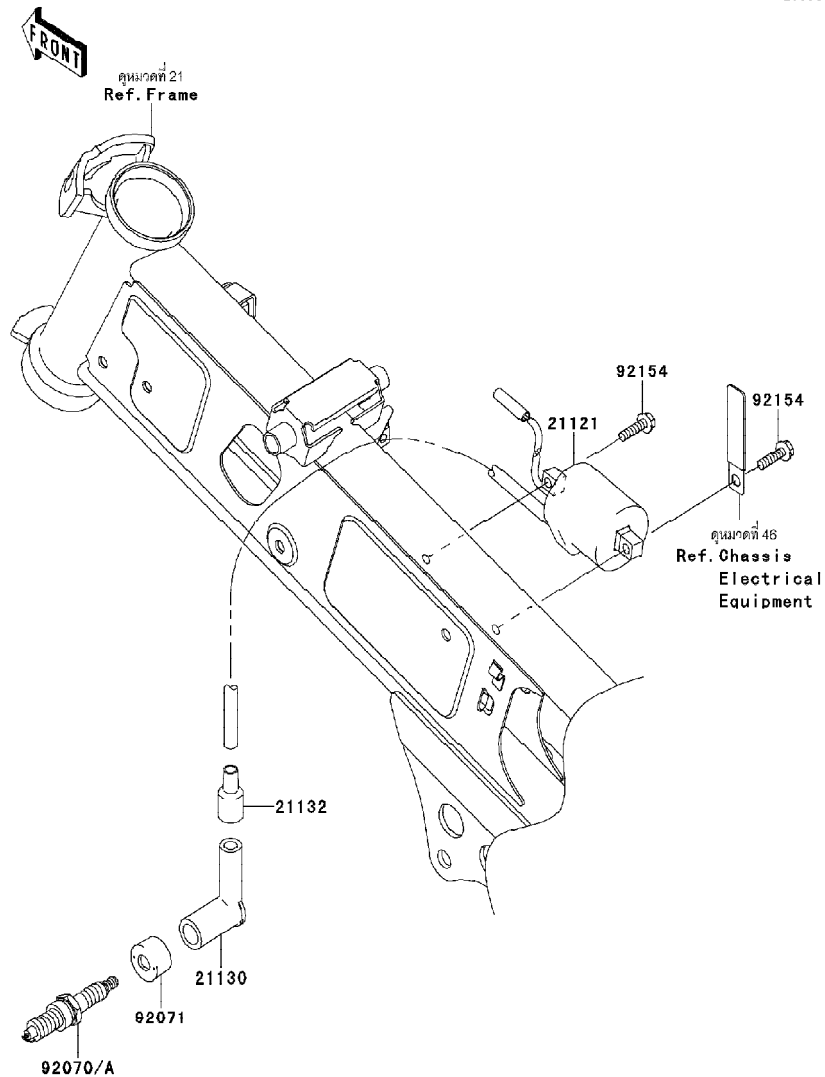

E1830

Ref No.	Part No. หมายเลขอะไหล่	Description-English ชื่ออะไหล่-อังกฤษ	Description-Thai ชื่ออะไหล่-ไทย	Quantity-KL110			
				'13			
				DDF			
21121	21121-0057	COIL-IGNITION	คอยล์หัวเทียน	1			
21130	21130-1003	CAP-SPARK PLUG	ปลั๊กหัวเทียน	1			
21132	21132-005	GROMMET,HIGH TENSION	ยางสายหัวเทียน	1			
92070	92070-0023	PLUG-SPARK,CR6HSA(NGK)	หัวเทียน CR6HSA	1			
92071	92071-1015	GROMMET,SPARK PLUG CAP	ยางปลั๊กหัวเทียน	1			
92154	92154-0785	BOLT,FLANGED,5X18	bolt 8X18 มม.	2			

This catalog covers:
'13 KL110DDF

Engine-เครื่องยนต์

GROUP NO. _____

20

This page covers:

Starter Motor-มอเตอร์สตาร์ท

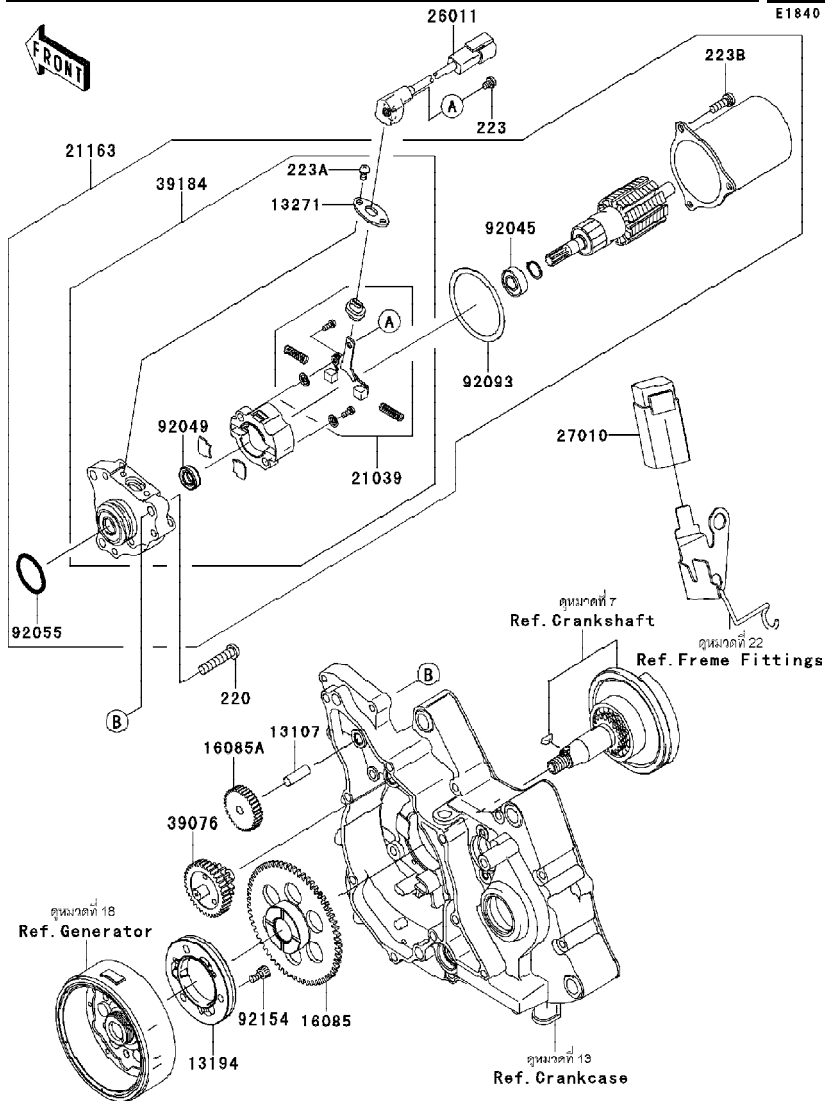

Ref No.	Part No.	Description-English ชื่ออะไหล่-อังกฤษ	Description-Thai ชื่ออะไหล่-ไทย	Quantity-KL110		
				13		
				DDF		
13107	13107-1142	SHAFT,8X25	เพลาเพื่องสะพาน	1		
13194	13194-0013	CLUTCH-ONEWAY	คลัทช์ทางเดียว	1		
13271	13271-0674	PLATE	แผ่นยึดสายมอเตอร์สตาร์ท	1		
16085	16085-0136	GEAR	เฟืองคลัทช์สตาร์ท	1		
16085A	16085-0593	GEAR,IDLE,45T	เฟืองสตาร์ทเล็ก 45 ฟัน	1		
21039	21039-1067	BRUSH,STARTER MOTOR(SET)	แปรงถ่าน(ชุด)	1		
21163	21163-0049	STARTER-ELECTRIC	มอเตอร์สตาร์ท	1		
26011	26011-0055	WIRE-LEAD	สายไฟมอเตอร์สตาร์ท	1		
27010	27010-0085	SWITCH	สวิตช์มอเตอร์สตาร์ท	1		
39076	39076-0022	LIMITER	ตัวคัตมอเตอร์สตาร์ท	1		
39184	39184-0014	BRACKET-ASSY	หน้าแปลนมอเตอร์สตาร์ท(ชุด)	1		
92045	92045-1349	BEARING-BALL,STARTER MOTOR	ตลับลูกปืนพื่นขดลวด	1		
92049	92049-1465	SEAL-OIL,STARTER MOTOR	ซีลมอเตอร์สตาร์ท	1		
92055	92055-1276	RING-O	โอริงมอเตอร์สตาร์ท	1		
92093	92093-1079	SEAL,STARTER MOTOR	ซีลมอเตอร์สตาร์ท	1		
92154	92154-0812	BOLT,SOCKET,6X12	โบลท์ 6X12 มม.	3		
220	220AD0630	SCREW-PAN-CROS,6X30	สกรู	3		
223	223AA0406	SCREW-PAN-WS-CROS,4X6	สกรู 4X6 มม.	1		
223A	223AA0408	SCREW-PAN-WS-CROS,4X8	สกรู 4X8 มม.	2		
223B	223AA0516	SCREW-PAN-WS-CROS,5X16	สกรู	3		

This catalog covers:
'13 KL110DDF

Chassis-ตัวถัง

GROUP NO.

21

This page covers:
Frame -เฟรม

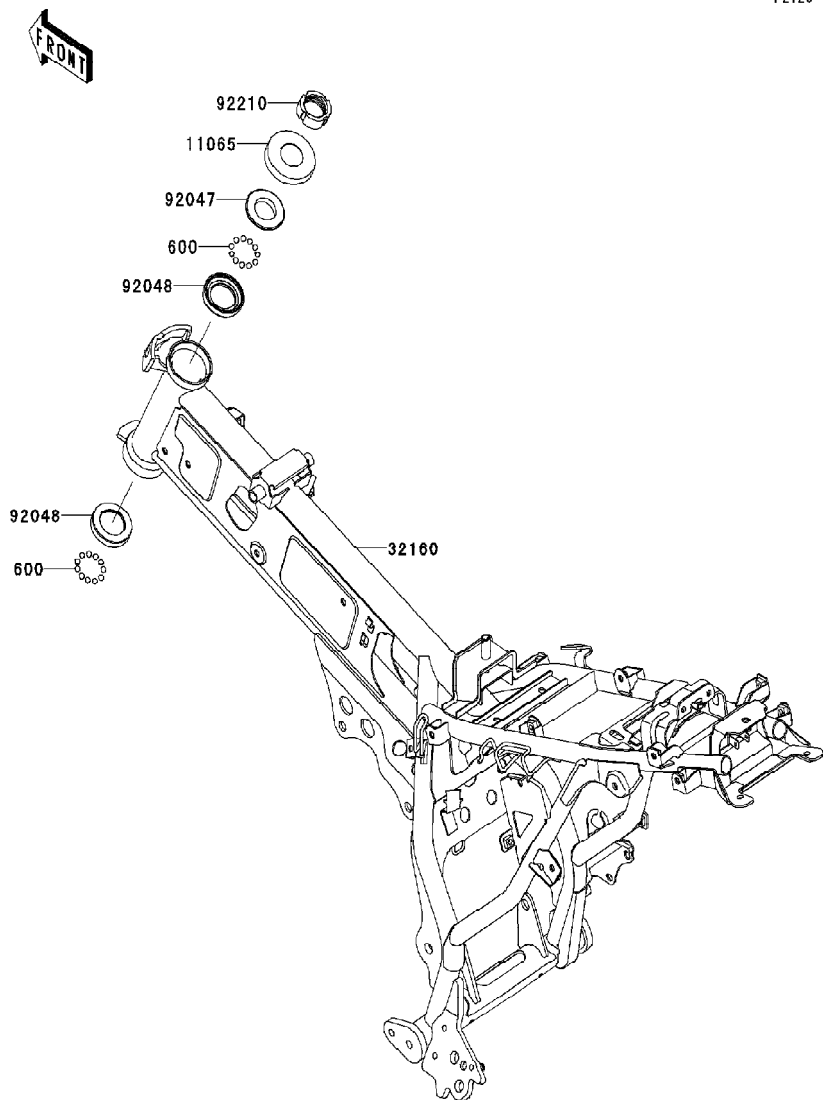

Ref No.	Part No. หมายเลขอะไหล่	Description-English ชื่ออะไหล่-อังกฤษ	Description-Thai ชื่ออะไหล่-ไทย	Quantity-KL110			
				'13			
				DDF			
11065	11065-0383	CAP,STEERING STEM	ฝาปิด				1
32160	32160-0665-26M	FRAME-COMP,F.M.GRAY	เฟรม-สีเทา				1
92047	92047-014	CONE,STEERING STEM BEARING	รางลูกปืนคอ-อันบน				1
92048	92048-009	RACE,STEERING STEM BEARING	รางลูกปืนคอ-อันกลาง				2
92210	92210-0727	NUT,STEERING STEM,25MM	น็อต				1
600	600A0600	BALL-STEEL,3/16	เม็ดลูกปืน 3/16				46

This catalog covers:
'13 KL110DDF

Chassis-ตัวถัง

GROUP NO.

22

This page covers:

Frame Fitting-ส่วนประกอบการยึดกับเฟรม(1/2)

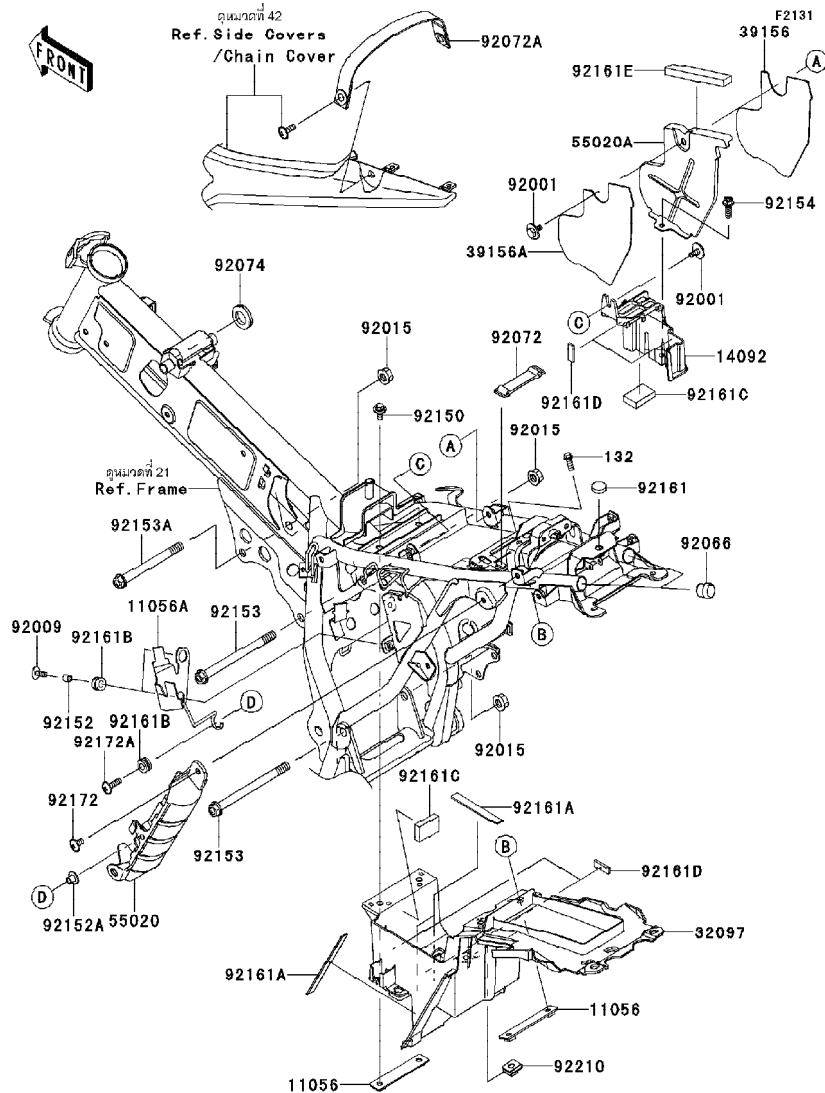

Ref No.	Part No.	Description-English	Description-Thai	Quantity-KL110			
				13	DDF		
		หมายเหตุ: หมายเหตุ	หมายเหตุ: หมายเหตุ				
11056	11056-0547	BRACKET	ขายึด	2			
11056A	11056-2319	BRACKET	ขายึด	1			
14092	14092-0247	COVER,BATTERY	ฝาปิดฝาครอบแบตเตอรี่	1			
32097	32097-0035	CASE-BATTERY	กล่องแบตเตอรี่	1			
39156	39156-0719	PAD	แผ่นรอง	1			
39156A	39156-0751	PAD	แผ่นรอง	1			
55020	55020-0577	GUARD,CANISTER	ฝาครอบคานิสเตอร์	1			
55020A	55020-0599	GUARD	แผ่นกันความร้อน	1			
92001	92001-1926	BOLT,6X14	โบลท์ 6X14 มม.	2			
92009	92009-1621	SCREW,6X16	สกรู	2			
92015	92015-1180	NUT,FLANGED,10MM	น็อตตัวเมีย 10 มม.	3			
92066	92066-1484	PLUG	จุกยาง	2			
92072	92072-0154	BAND,TOOL	ยางรัดเครื่องมือ	1			
92072A	92072-0155-MA	BAND,GRIP,BLACK	สายรัดเบาะสีดำ	1			
92074	92074-027	PLUG,25X2.5	ลูกยาง	1			
92150	92150-1340	BOLT,6X14	โบลท์ 6X14 มม.	2			
92152	92152-0992	COLLAR,6.5X8.5X8	ปลอก	2			
92152A	92152-1671	COLLAR,6.3X8.3X9.2	ปลอก	1			
92153	92153-0306	BOLT,FLANGED,10X125	โบลท์ 10X125 มม.	2			
92153A	92153-0307	BOLT,FLANGED,10X100	โบลท์ 10X100 มม.	1			
92154	92154-0474	BOLT,FLANGED,6X20	โบลท์	1			
92161	92161-0336	DAMPER	ยางรอง	1			
92161A	92161-0543	DAMPER	ยางรอง	3			
92161B	92161-0685	DAMPER	ยางรอง	3			
92161C	92161-0882	DAMPER,27X42X10	ยางรอง	2			

This catalog covers:
'13 KL110DDF

Chassis-ตัวถัง

GROUP NO.

22

This page covers:

Frame Fitting-ส่วนประกอบการยึดกับเฟรม(2/2)

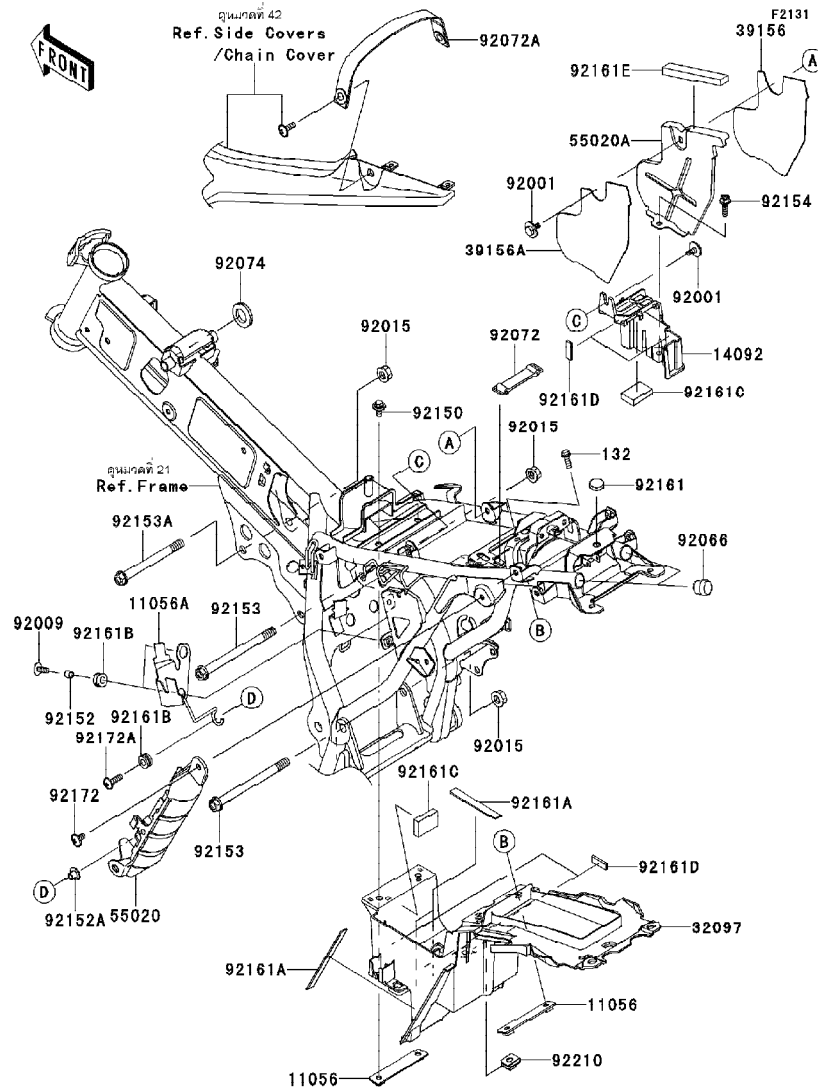

Ref No.	Part No.	Description-English	Description-Thai	Quantity-KL110
		หมายเลขอะไหล่	ชื่ออะไหล่-ไทย	
		ชื่ออะไหล่-อังกฤษ	ชื่ออะไหล่-ไทย	
92161D	92161-0969	DAMPER, 10X30X4	ยางรอง	4
92161E	92161-0977	DAMPER, 12X105X10	ยางรอง	1
92172	92172-0394	SCREW, 6X12	สกรู 6X12 มม.	1
92172A	92172-0502	SCREW, 6X22	สกรู 6X22 มม.	1
92210	92210-0218	NUT, 6MM	น็อต 6 มม.	1
132	132BA0616	BOLT-FLANGED-SMALL, 6X16	โบลท์ 6X16 มม.	2

Chassis-ตัวถัง

23

Swingarm-สวิงอาร์ม



Ref No.	Part No.	Description-English ชื่ออะไหล่-อังกฤษ	Description-Thai ชื่ออะไหล่-ไทย	Quantity-KL110			
				13			
				DDF			
11065	11065-0362	CAP	แผ่นล็คคตัวตั้งโซ้	2			
33001	33001-0579-26M	ARM-COMP-SWING,F.M.GRAY	สวิงอาร์ม-สีเทา	1			
33032	33032-0002	SHAFT-SWING ARM	แกนสวิงอาร์ม	1			
33040	33040-0038	ADJUSTER-CHAIN	ตัวตั้งโซ้-ชั้นใน	2			
33040A	33040-1112	ADJUSTER-CHAIN,OUTSIDE	ตัวตั้งโซ้-ชั้นนอก	2			
42036	42036-0720	SLEEVE,12.1X20X183	ปลอกทรงแกนสวิงอาร์ม	1			
55020	55020-0768	GUARD	ยางรองโซ้	1			
92015	92015-1364	NUT,8MM	น็อต 8 มม.	2			
92015A	92015-1426	NUT,12MM	น็อต 12 มม.	1			
92015B	92015-1658	NUT,8MM	น็อต 8 มม.	2			
92026	92026-0013	SPACER,12.2X22X15	บุชแกนล้อหน้า	2			
92055	92055-1215	RING-O,19.8X2.2	โอริง	2			
92139	92139-0778	BUSHING,20X23X25	บุช 20X23X25 มม.	2			
411	411AA1200	WASHER-PLAIN,12MM	แหวนรอง	1			

Chassis-ตัวถัง

24

Suspension/Shock Absorber-ใช้คัพหลัง



Ref No.	Part No. หมายเลขอะไหล่	Description-English ชื่ออะไหล่-อังกฤษ	Description-Thai ชื่ออะไหล่-ไทย	Quantity-KL110		
				T3		
				DDF		
39041	39041-1098	COVER-SHOCKABSORBER	ฝาครอบใช้คัพพหลัง	1		
45014	45014-0345-VM	SHOCKABSORBER,S.RED	ใช้คัพพหลัง	1		
92015	92015-1415	NUT,FLANGED,10MM	น็อต 10 มม.	2		
92092	92092-1079	BUSHING-RUBBER	บุชใช้คัพพหลัง	1		
92150	92150-1133	BOLT,6X14	โบลท์ 6X14 มม.	1		
92153	92153-1261	BOLT,FLANGED,10X40	โบลท์ 10X40 มม.	1		
92154	92154-0468	BOLT,FLANGED,10X50	โบลท์	1		
92160	92160-1018	DAMPER,SHOCKABSORBER	บุชยางยึดใช้คัพพหลัง	1		

This catalog covers:
'13 KL110DDF

Chassis-ตัวถัง

GROUP NO.
25

This page covers:
Footrests-พักเท้า

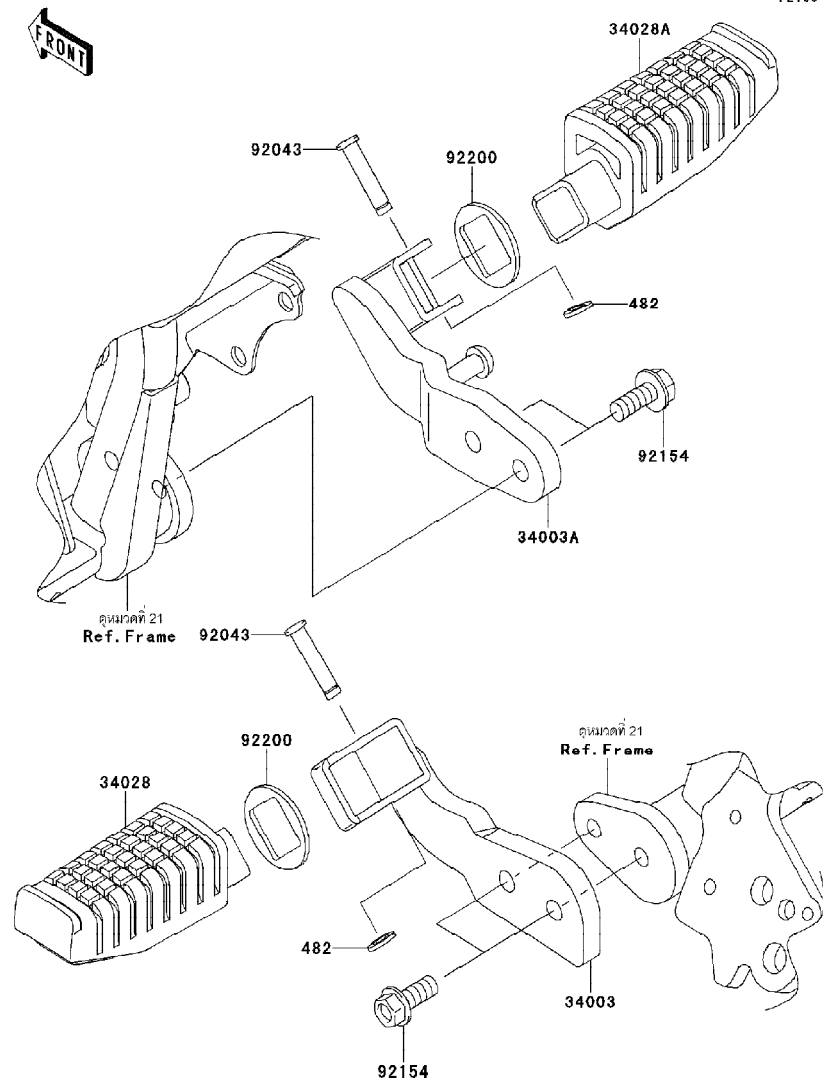

Ref No.	Part No. หมายเลขอะไหล่	Description-English ชื่ออะไหล่-อังกฤษ	Description-Thai ชื่ออะไหล่-ไทย	Quantity-KL110			
				'13			
				DDF			
34003	34003-0114-26M	HOLDER-STEP,LH,F.M.GRAY	สแตย์พักเท้าข้างซ้าย-สีเทา		1		
34003A	34003-0124-26M	HOLDER-STEP,RH,F.M.GRAY	สแตย์พักเท้าข้างขวา-สีเทา		1		
34028	34028-0147	STEP,LH	พักเท้าหน้า-ข้างซ้าย		1		
34028A	34028-0148	STEP,RH	พักเท้าหน้า-ข้างขวา		1		
92043	92043-1339	PIN,8X36.5	สลักพักเท้า 8X36.5 มม.		2		
92154	92154-0471	BOLT,FLANGED,8X20	โบลท์		4		
92200	92200-0560	WASHER,FR STEP	แหวนรอง		2		
482	482EA7000	CIRCLIP-TYPE-E	คลิปล๊อคE		2		

This catalog covers:
'13 KL110DDF

Chassis-ตัวถัง

GROUP NO.
26

This page covers:
Fenders-บังโคลน

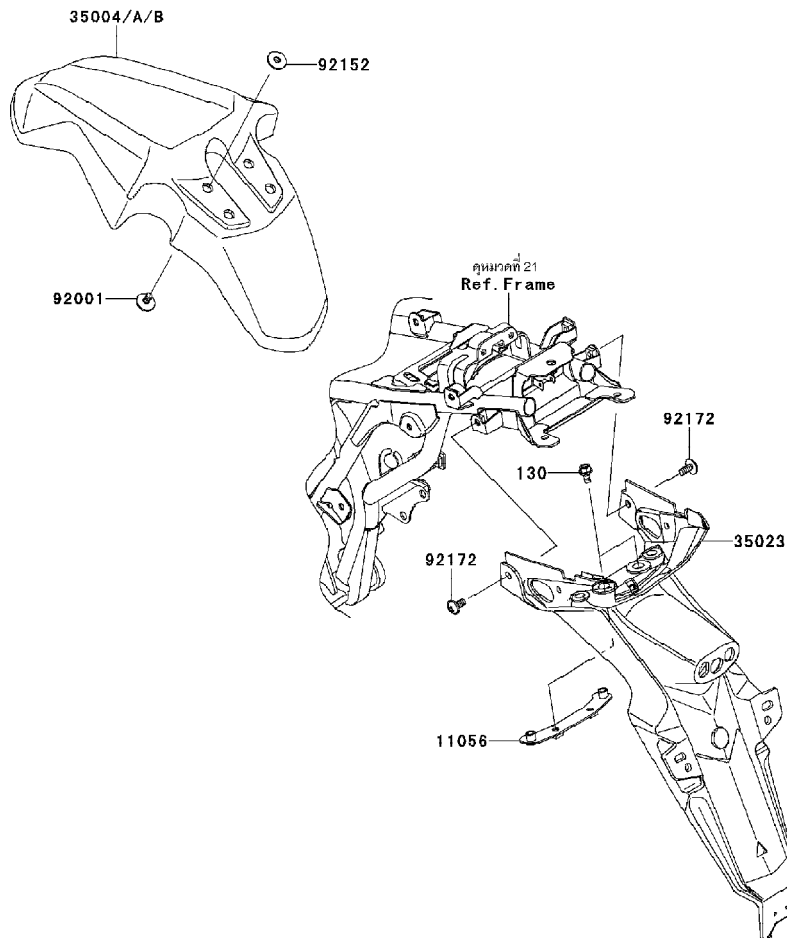

F2170

Ref No.	Part No. หมายเลขอะไหล่	Description-English ชื่ออะไหล่-อังกฤษ	Description-Thai ชื่ออะไหล่-ไทย	Quantity-KL110			
				'13			
				DDF			
11056	11056-0212	BRACKET,RR FENDER	ขายึดบังโคลนหลัง				1
35004	35004-0149-266	FENDER-FRONT,B.WHITE	บังโคลนหน้า-สีขาว				1
35004A	35004-0149-290	FENDER-FRONT,L.GREEN	บังโคลนหน้า-สีเขียว				1
35004B	35004-0149-35R	FENDER-FRONT,F.PINK	บังโคลนหน้า-สีชมพู				1
35023	35023-0191-6Z	FENDER-REAR,F.BLACK	บังโคลนหลังสีดำ				1
92001	92001-1926	BOLT,6X14	bolt 6X14 มม				4
92152	92152-1684	COLLAR	นุ้ครอบ				4
92172	92172-0394	SCREW,6X12	สกรู 6X12 มม.				2
130	130BB0612	BOLT-FLANGED,6X12	bolt 6X12 มม.				2

This catalog covers:
'13 KL110DDF

Chassis-ตัวถัง

GROUP NO.

27

This page covers:
Stand(s)-ขาตั้ง

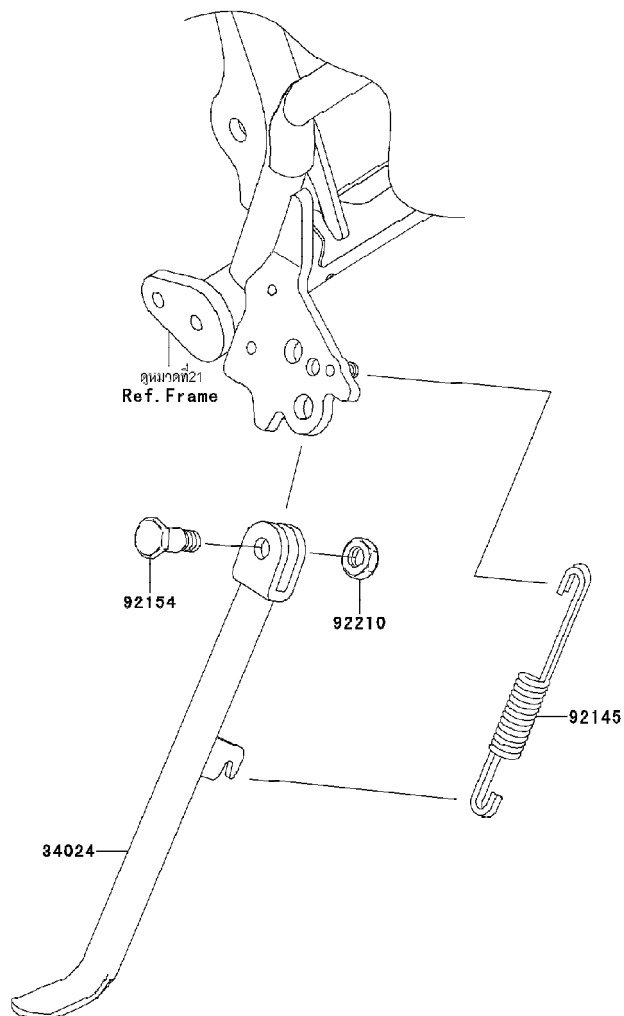

F2190

Ref No.	Part No.	Description-English ชื่ออะไหล่-อังกฤษ	Description-Thai ชื่ออะไหล่-ไทย	Quantity-KL110			
				'13			
				DDF			
34024	34024-0045-26M	STAND-SIDE,F.M.GRAY	ขาตั้งข้าง-สีเทา				1
92145	92145-0562	SPRING,SIDE STAND	สปริงขาตั้งข้าง				1
92154	92154-0976	BOLT,SIDE STAND	โบลท์				1
92210	92210-0784	NUT,LOCK,10MM	น็อตล็อก 10 มม.				1

This catalog covers:
'13 KL110DDF

Chassis-ตัวถัง

GROUP NO.
28

This page covers:
Tires-ยางล้อ

FRONT

16126

41009

(FR/ล้อหน้า)

F2210

(RR/ล้อหลัง)

16126

41009

Ref No.	Part No.	Description-English	Description-Thai	Quantity-KL110
		หมายเลขอะไหล่	ชื่ออะไหล่-ไทย	13
		ชื่ออะไหล่-อังกฤษ	ชื่ออะไหล่-ไทย	DDF
16126	16126-0024	VALVE,TIRE	วาล์วยางล้อ	2
41009	41009-0271	TIRE,100/90-12 49J,MB99(IRC)	ยางนอก 100/90-12	2

'13 KL110DDF

Chassis-ตัวถัง

GROUP NO.

29

This page covers:

Front Hub-คุมล้อหน้า

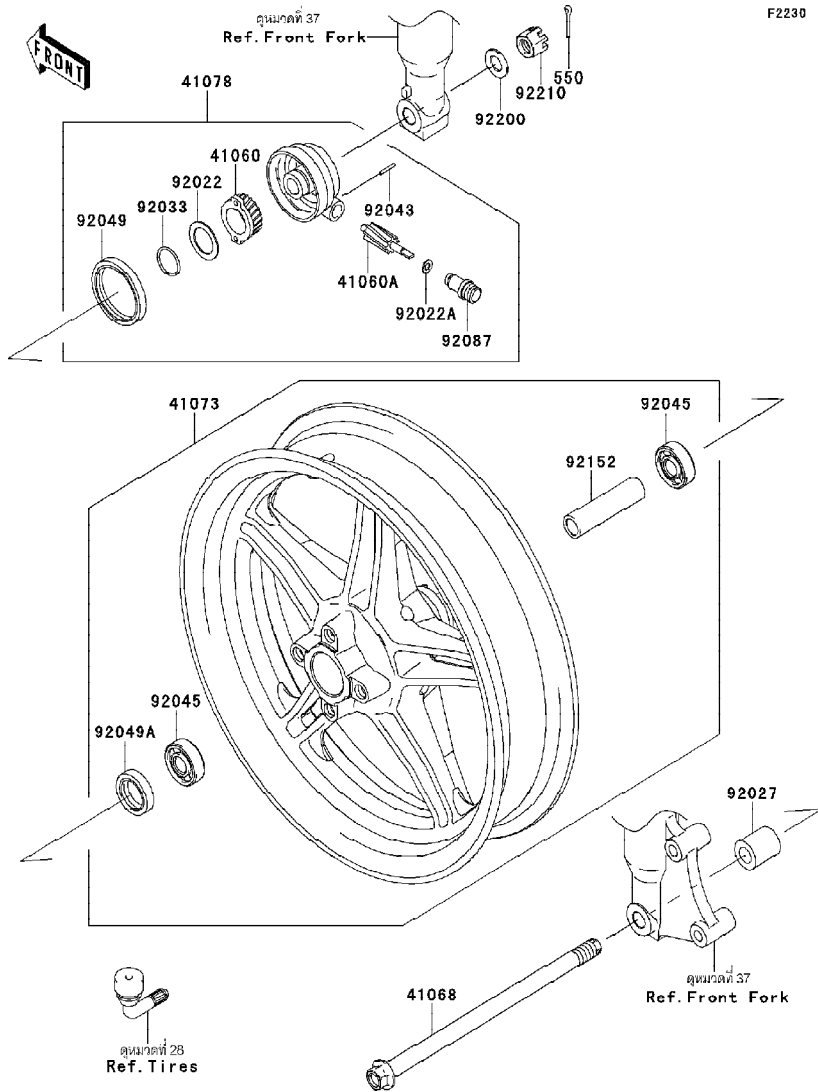

Ref No.	Part No.	Description-English หมายเลขอะไหล่ ชื่ออะไหล่-อังกฤษ	Description-Thai ชื่ออะไหล่-ไทย	Quantity-KL110			
				13			
				DDF			
41060	41060-1103	GEAR-METER SCREW,21T	เฟืองไมล์ 21 ฟัน	1			
41060A	41060-1139	GEAR-METER SCREW,10T	เฟืองไมล์ 10 ฟัน	1			
41068	41068-0047	AXLE,FR	เพลาล้อหน้า	1			
41073	41073-0187-QT	WHEEL-ASSY,FR,G.BLACK	ล้อแม็กหน้า-สีดำ(ชุด)	1			
41078	41078-0061	CASE-ASSY-METER GEAR	ชุดกระปุกเฟืองไมล์	1			
92022	92022-1510	WASHER,20X29X1.0	แหวนรอง 20X29X1.0 มม.	1			
92022A	92022-1511	WASHER,5X9.5X0.8	แหวนรอง 5X9.5X0.8 มม.	1			
92027	92027-1352	COLLAR,L=25.5MM	บุช 25.5 มม.	1			
92033	92033-1160	RING-SNAP,19MM	คลิปล็อค 19 มม.	1			
92043	92043-1220	PIN,SPRING,2X14	พินล๊อคบุชขึ้นสายไมล์	1			
92045	92045-0161	BEARING-BALL,6201-LLHC3P6	ตลับลูกปืน	2			
92049	92049-0727	SEAL-OIL,42X50X6	ซีลกระปุกเฟืองไมล์	1			
92049A	92049-1106	SEAL-OIL	ซีลคุมล้อหน้า	1			
92087	92087-1051	BUSHING-METER GEAR	บุชขึ้นสายไมล์	1			
92152	92152-0878	COLLAR,12.7X17.3X67	บุชล้อหน้า	1			
92200	92200-0588	WASHER,12.3X22X1.6	แหวนรอง 12.3X22X1.6	1			
92210	92210-7501	NUT,12MM	น๊อต 12 มม.	1			
550	550S3025	PIN-COTTER,3X25	พินล๊อค	1			

This catalog covers:
'13 KL110DDF

Chassis-ตัวถัง

GROUP NO.

30

This page covers:

Rear Hub-คู่มือหลัง

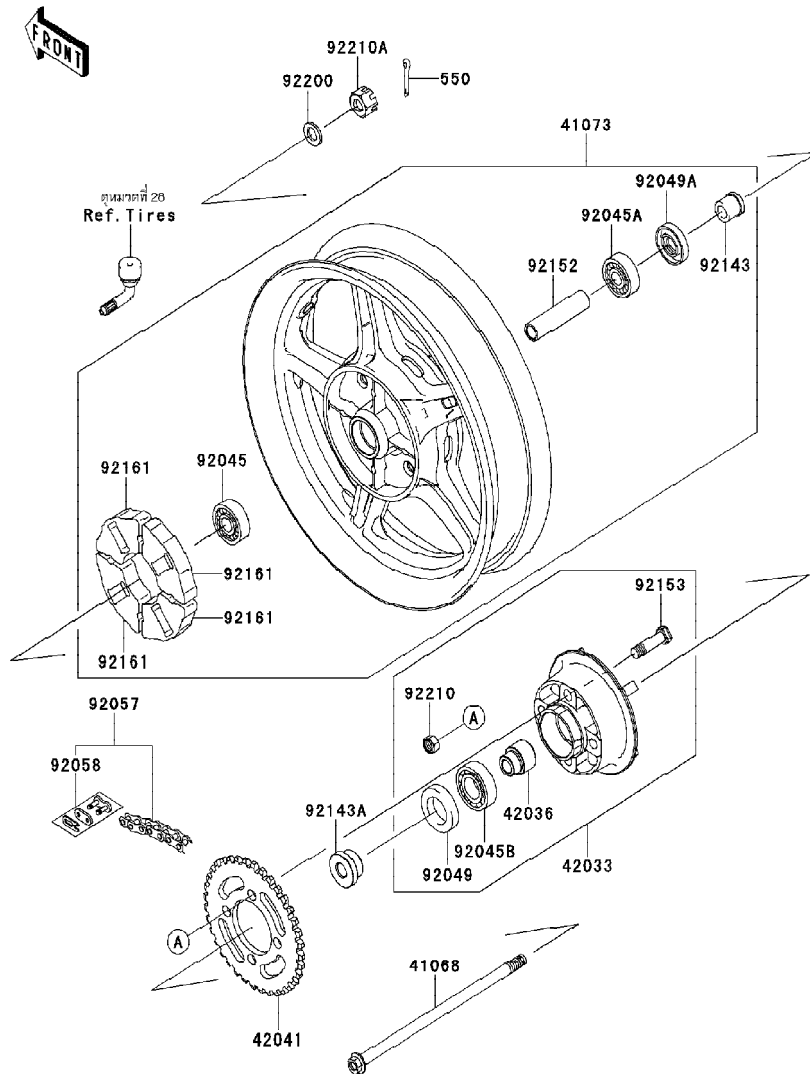

F2240

Ref No.	Part No.	Description-English	Description-Thai	Quantity-KL110			
				'13	DDF		
41068	41068-0048	AXLE,RR	เพลาล้อหลัง	1			
41073	41073-0188-QT	WHEEL-ASSY,RR,G.BLACK	ล้อแม็กหลังสีดำ(ชุด)	1			
42033	42033-0042	COUPLING-ASSY,RR HUB	แป้นสเตอร์หลัง(ชุด)	1			
42036	42036-1292	SLEEVE,RR HUB COUPLING,L=29	เพลแป้นสเตอร์หลัง	1			
42041	42041-0111	SPROCKET-HUB,31T	สเตอร์หลัง 31 ฟัน	1			
92045	92045-0161	BEARING-BALL,6201-LLHC3P6	ดัดับลูกปืน	1			
92045A	92045-0162	BEARING-BALL,6301-LLHC3P6	ดัดับลูกปืน	1			
92045B	92045-0163	BEARING-BALL,6004-LUC3P6	ดัดับลูกปืน	1			
92049	92049-1490	SEAL-OIL,SC26X42X8	ซีลแป้นสเตอร์หลัง	1			
92049A	92049-1491	SEAL-OIL,KCY19X37X7	ซีลคู่มือหน้า	1			
92057	92057-0204	CHAIN,DRIVE,DID420AD	โซ่ขับ,DID420AD	1			
92058	92058-0026	JOINT-CHAIN,DRIVE	ข้อต่อโซ่	1			
92143	92143-1420	COLLAR,RR AXLE,L=19	ปลอกแกนล้อหลัง	1			
92143A	92143-1533	COLLAR,RR AXLE,LH,L=17	ปลอกเพลาล้อหลัง	1			
92152	92152-0879	COLLAR,12.7X17.3X69.5	บุชล้อหลัง	1			
92153	92153-1120	BOLT,10X36	bolt 10X36 มม.	4			
92161	92161-0084	DAMPER,RR HUB SHOCK	ยางกันกระชาก	4			
92200	92200-0728	WASHER,12.5X22X2.3	แหวนรอง 12.5X22X2.3 มม.	1			
92210	92210-1351	NUT,LOCK,10MM	น็อต 10 มม.	4			
92210A	92210-7501	NUT,12MM	น็อต 12 มม.	1			
550	550S3025	PIN-COTTER,3X25	พินล็อค	1			

This catalog covers:
'13 KL110DDF

Chassis-ตัวถัง

GROUP NO.

31

This page covers:

Brake Pedal-คันเหยียบเบรค



F2260

Ref No.	Part No.	Description-English	Description-Thai	Quantity-KL110
	หมายเลขอะไหล่	ชื่ออะไหล่-อังกฤษ	ชื่ออะไหล่-ไทย	
43001	43001-0717	LEVER-BRAKE,PEDAL	คันเหยียบเบรค	1
92001	92001-1034	BOLT,FLANGED,6X10	โบลท์ 6X10 มม.	1
92081	92081-1313	SPRING,BRAKE PEDAL	สปริงคันเหยียบเบรค	1

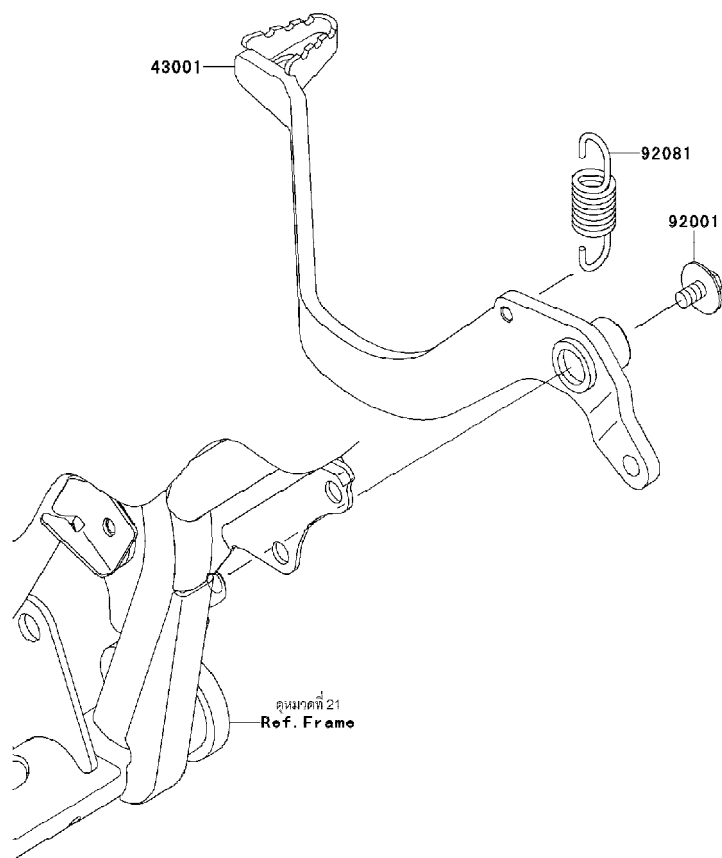

This catalog covers:
'13 KL110DDF

Chassis-ตัวถัง

GROUP NO.

32

This page covers:

Front Master Cylinder-แม่ปั้มเบรคหน้า

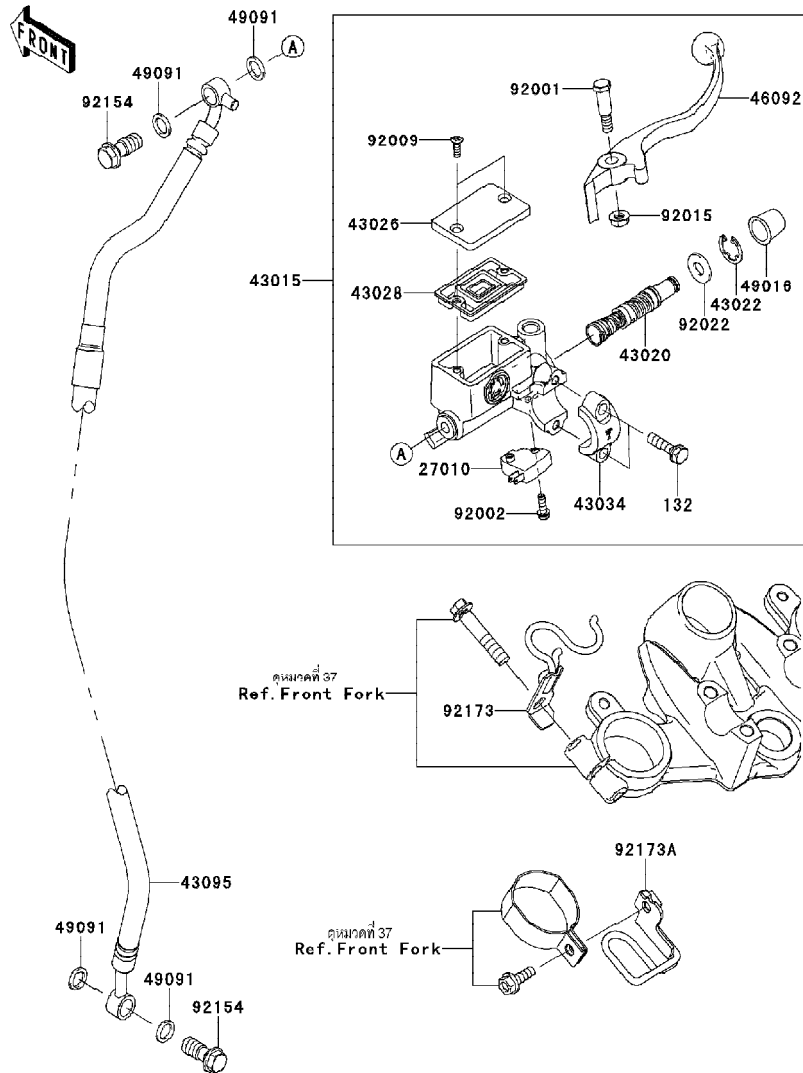

Ref No.	Part No. หมายเลขอะไหล่	Description-English ชื่ออะไหล่-อังกฤษ	Description-Thai ชื่ออะไหล่-ไทย	Quantity-KL110			
				'13	DDF		
27010	27010-0714	SWITCH,BRAKE	สวิตช์ไฟเบรคหน้า	1			
43015	43015-0158	CYLINDER-ASSY-MASTER,FR	แม่ปั้มดีสเบรคหน้า	1			
43020	43020-0053	PISTON-COMP-BRAKE	ชุดซ่อมลูกสูบปั้ม	1			
43022	43022-1010	STOPPER-BRAKE,PISTON	คลิปล็อคลูกสูบปั้ม	1			
43026	43026-1082	CAP-BRAKE	ฝาปิดกระปุกน้ำมันเบรค	1			
43028	43028-1061	DIAPHRAGM	แผ่นไดอะแฟรม	1			
43034	43034-1016	HOLDER-BRAKE,MASTER CYLINDER	ปะกับล็อคแม่ปั้ม	1			
43095	43095-0702	HOSE-BRAKE,FR	ท่อน้ำมันเบรคหน้า	1			
46092	46092-1119	LEVER-GRIP,FRONT BRAKE	ก้านเบรคมือ	1			
49016	49016-1044	COVER-SEAL,MASTER CYLINDER	ยางกันฝุ่นแม่ปั้ม	1			
49091	49091-0001	WASHER-SEAL,10.1X14.5X1.5	แหวน 10.1X14.5X1.5 มม.	4			
92001	92001-1728	BOLT,FRONT BRAKE LEVER	โบลที่ยึดก้านเบรค	1			
92002	92002-1323	BOLT,SCREW,4X12	โบลท์ 4X12 มม.	1			
92009	92009-1458	SCREW,4MM	สกรู 4 มม.	2			
92015	92015-1233	NUT,FLANGED,6MM,BLACK	น็อต 6 มม.	1			
92022	92022-1814	WASHER	แหวนรอง	1			
92154	92154-0830	BOLT,OIL,10X23	โบลท์ท่อน้ำมัน	2			
92173	92173-0233	CLAMP,BRAKE HOSE	ตัวคล้องท่อน้ำมันเบรค	1			
92173A	92173-0263	CLAMP	เข็มขัดรัด	1			
132	132BB0625	BOLT-FLANGED-SMALL,6X25	โบลท์ 6X25 มม.	2			

This catalog covers:
'13 KL110DDF

Chassis-ตัวถัง

GROUP NO.

33

This page covers:

Front Brake-เบรคหน้า

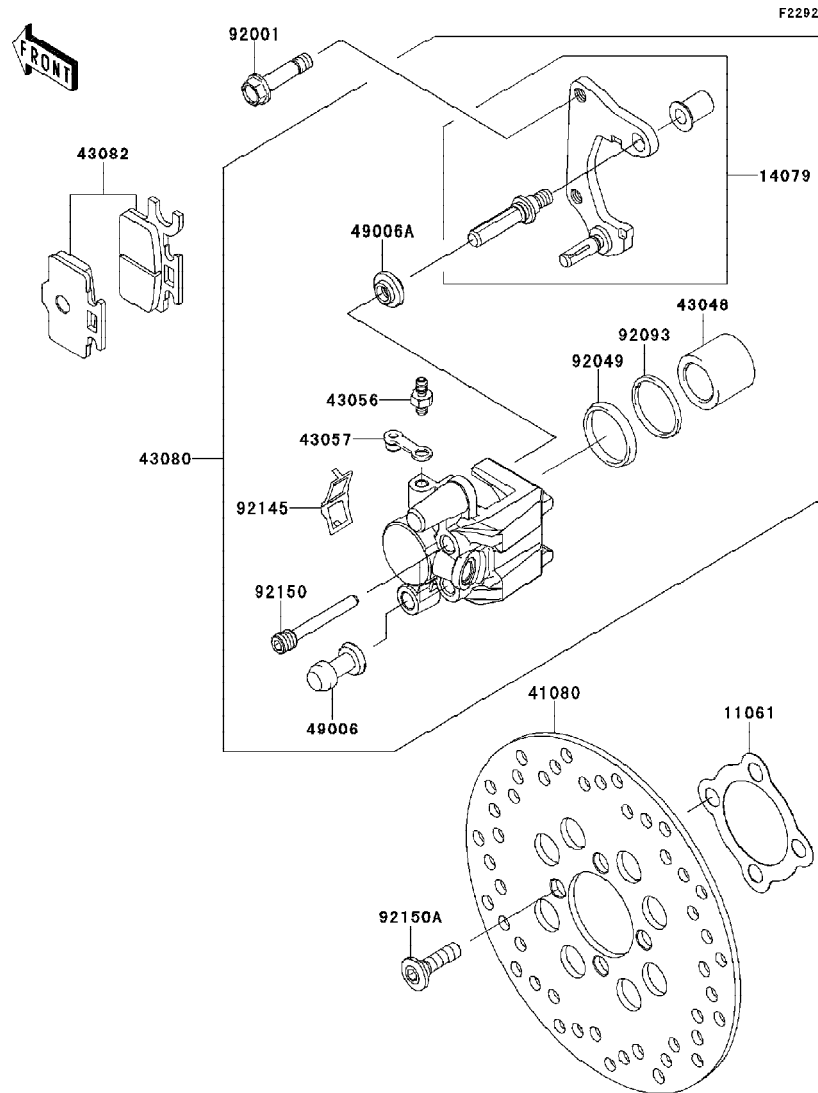

Ref No.	Part No. หมายเลขอะไหล่	Description-English ชื่ออะไหล่-อังกฤษ	Description-Thai ชื่ออะไหล่-ไทย	Quantity-KL110			
				'13	DDF		
11061	11061-0006	GASKET,REAR DISC	ปะเก็นจานดิสเบรค	1			
14079	14079-1130	HOLDER-ASSY,FRONT CALIPER	ขวยึดก้ามดิสเบรคหน้า	1			
41080	41080-0205	DISC,FR	จานดิสเบรคหน้า	1			
43048	43048-1089	PISTON-CALIPER	ลูกสูบก้ามดิสเบรคหน้า	1			
43056	43056-1055	BREATHER	สกรูไล่อากาศ	1			
43057	43057-1001	CAP-BREATHER	ยางปิดสกรูไล่อากาศ	1			
43080	43080-0015-483	CALIPER-SUB-ASSY,FR,GOLD	ก้ามดิสเบรคหน้า-สีทอง	1			
43082	43082-0096	PAD-ASSY-BRAKE	ผ้าดิสเบรค	1			
49006	49006-1088	BOOT,CALIPER	ยางกันฝุ่นสลักก้ามเบรค	1			
49006A	49006-1242	BOOT,CALIPER	ยางกันฝุ่นสลักก้ามเบรค	1			
92001	92001-1837	BOLT,FLANGED,8X36	โบลท์ 8X36 มม.	2			
92049	92049-1331	SEAL-OIL,PISTON	ซีล	1			
92093	92093-1272	SEAL,PISTON	ซีลลูกสูบเบรค	1			
92145	92145-1269	SPRING,PAD	สปริงล๊อคผ้าเบรค	1			
92150	92150-1144	BOLT	โบลท์	2			
92150A	92150-1771	BOLT,SOCKET,8X30	โบลท์ยึดจานเบรค	4			

This catalog covers:
'13 KL110DDF

Chassis-ตัวถัง

GROUP NO.
34

This page covers:
Rear Master Cylinder-แม่ปั้มเบรคหลัง

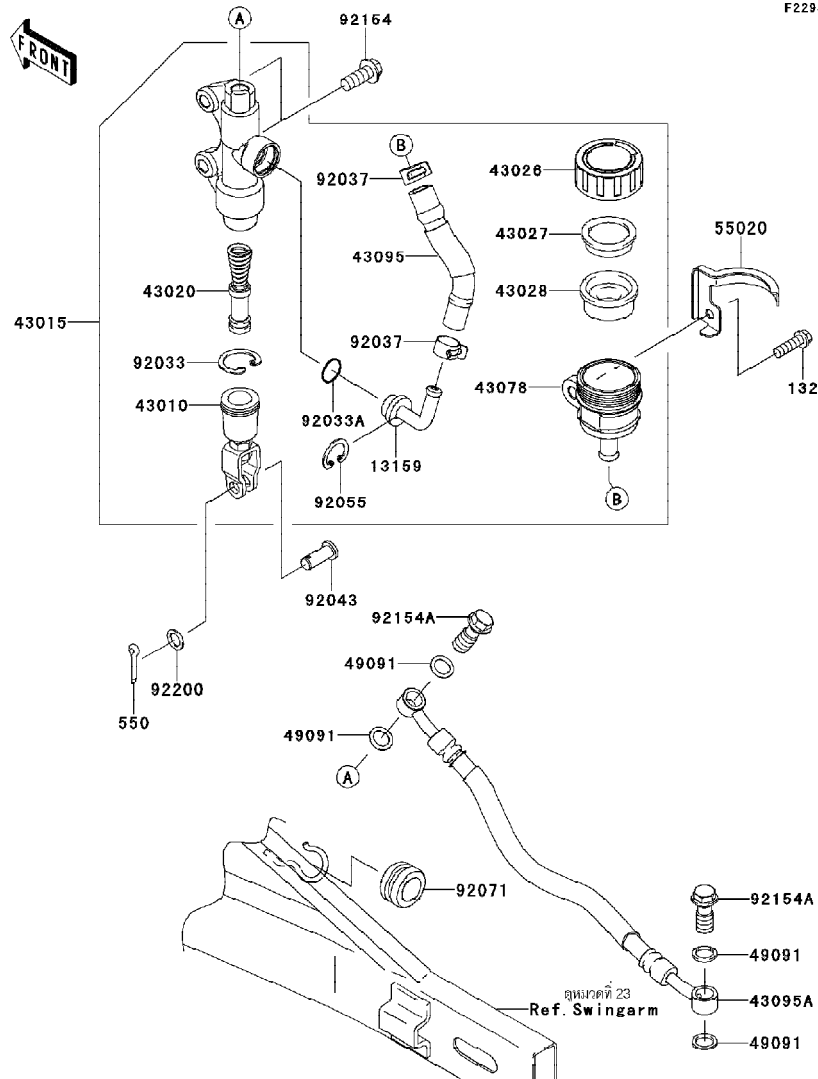

Ref No.	Part No. หมายเลขอะไหล่	Description-English ชื่ออะไหล่-อังกฤษ	Description-Thai ชื่ออะไหล่-ไทย	Quantity-KL110		
				'13	DDF	
13159	13159-1056	CONNECTOR	ข้อต่อแม่ปั้มเบรคหลัง	1		
43010	43010-1062	ROD-ASSY-BRAKE	ก้านต่อคันเหยียบเบรค	1		
43015	43015-1701	CYLINDER-ASSY-MASTER,RR	แม่ปั้มคิสเบรคหลัง(ชุด)	1		
43020	43020-1094	PISTON-COMP-BRAKE	ชุดซ่อมลูกสูบปั้ม	1		
43026	43026-1062	CAP-BRAKE	ฝาปิดด้วยน้ำมันเบรค	1		
43027	43027-1053	PLATE-DIAPHRAGM	แผ่นรองยางไดอะแฟรม	1		
43028	43028-1065	DIAPHRAGM	ไดอะแฟรมกระปุกน้ำมันเบรค	1		
43078	43078-1080	RESERVOIR	ถ้าน้ำมันเบรคหลัง	1		
43095	43095-0001	HOSE-BRAKE,RR MASTER CYLINDER	ท่อน้ำมันแม่ปั้มเบรคหลัง	1		
43095A	43095-0703	HOSE-BRAKE,RR	ท่อน้ำมันเบรคหลัง	1		
49091	49091-0001	WASHER-SEAL,10.1X14.5X1.5	แหวน 10.1X14.5X1.5 มม.	4		
55020	55020-1804	GUARD,RESERVOIR TANK	ชาล็คคกระปุกน้ำมันเบรค	1		
92033	92033-0079	RING-SNAP,20.9X24.6X1.2	แหวนล๊อค	1		
92033A	92033-1186	RING-SNAP,20.5MM	แหวนล๊อค	1		
92037	92037-1710	CLAMP	เข็มขัดรัดท่อยาง	2		
92043	92043-0004	PIN	สลัก	1		
92055	92055-0741	RING-O,14.8X2.4	โอริง	1		
92071	92071-0056	GROMMET,15X20X16	ลูกยางท่อน้ำมันเบรค	1		
92154	92154-0472	BOLT,FLANGED,8X20	โบลท์	2		
92154A	92154-0830	BOLT,OIL,10X23	โบลท์ท่อน้ำมัน	2		
92200	92200-0587	WASHER,8.5X13X1	แหวนรอง 8.5X13X1	1		
132	132BB0620	BOLT-FLANGED-SMALL,6X20	โบลท์ 6X20 มม.	1		
550	550AA2015	PIN-COTTER,2.0X15	พินล๊อค 2.0X15 มม.	1		

This catalog covers:
'13 KL110DDF

Chassis-ตัวถัง

GROUP NO.

35

This page covers:

Rear Brake-เบรคหลัง

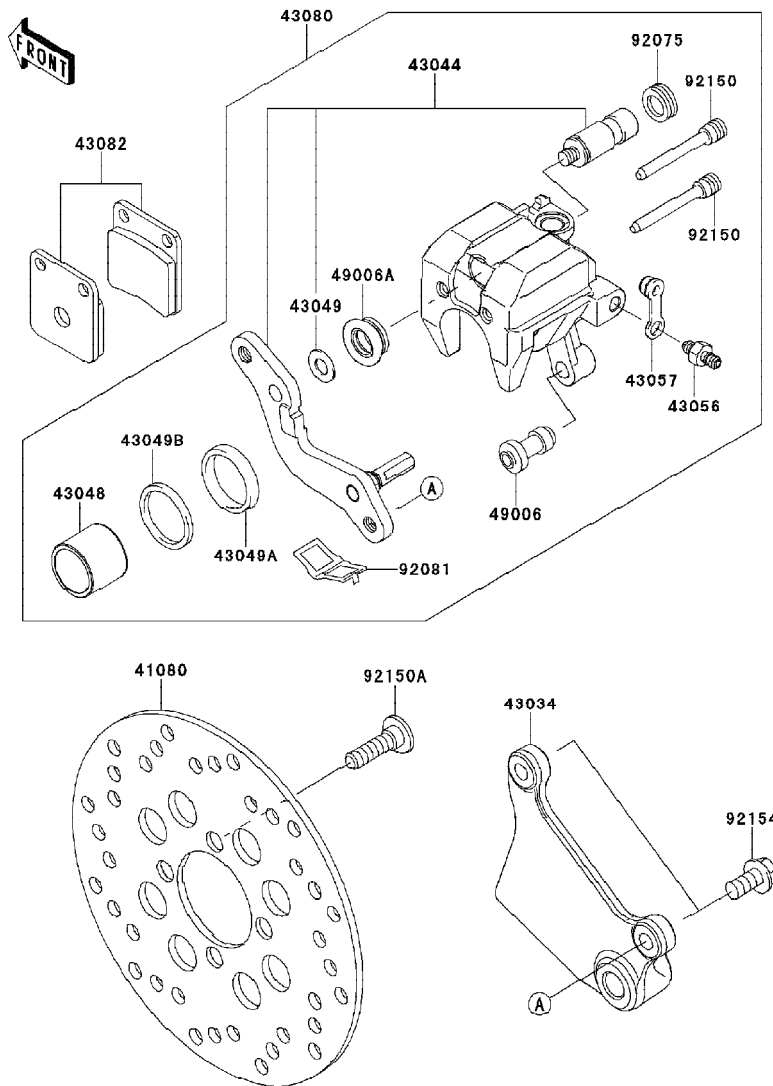

Ref No.	Part No.	Description-English	Description-Thai	Quantity-KL110
		หมายเลขอะไหล่	ชื่ออะไหล่-ไทย	
		ชื่ออะไหล่-อังกฤษ		
41080	41080-0561	DISC,RR	จานดิสเบรคหลัง	1
43034	43034-0069	HOLDER-BRAKE	ขวยึดก้ามดิสเบรคหลัง	1
43044	43044-1076	HOLDER-COMP-CALIPER,RR	ขาสลักก้ามเบรค(ชุด)	1
43048	43048-1090	PISTON-CALIPER	ลูกสูบก้ามดิสเบรคหลัง	1
43049	43049-1025	PACKING	แหวนปะเก็น	1
43049A	43049-1060	PACKING,PISTON SEAL	ซีลลูกสูบเบรค	1
43049B	43049-1061	PACKING,PISTON SEAL	ซีลกันฝุ่น	1
43056	43056-0004	BREATHER-BRAKE	สกรูไล่อากาศ	1
43057	43057-1001	CAP-BREATHER	ยางปิดสกรูไล่อากาศ	1
43080	43080-0132-483	CALIPER-SUB-ASSY,RR,GOLD	ก้ามดิสเบรคหลังสีทอง	1
43082	43082-0043	PAD-ASSY-BRAKE	ผ้าดิสเบรค	1
49006	49006-1088	BOOT,CALIPER	ยางกันฝุ่นสลักก้ามเบรค	1
49006A	49006-1089	BOOT,CALIPER	ยางกันฝุ่นสลักก้ามเบรค	1
92075	92075-1414	DAMPER	ลูกยาง	1
92081	92081-1502	SPRING,PAD	สปริงล๊อคผ้าเบรค	1
92150	92150-1144	BOLT	โบลท์	2
92150A	92150-1771	BOLT,SOCKET,8X30	โบลท์ยึดจานเบรค	4
92154	92154-0923	BOLT,FLANGED,8X17	โบลท์	2

This catalog covers:
'13 KL110DDF

Chassis-ตัวถัง

GROUP NO.

36

This page covers:

Handlebar-แฮนด์บาร์

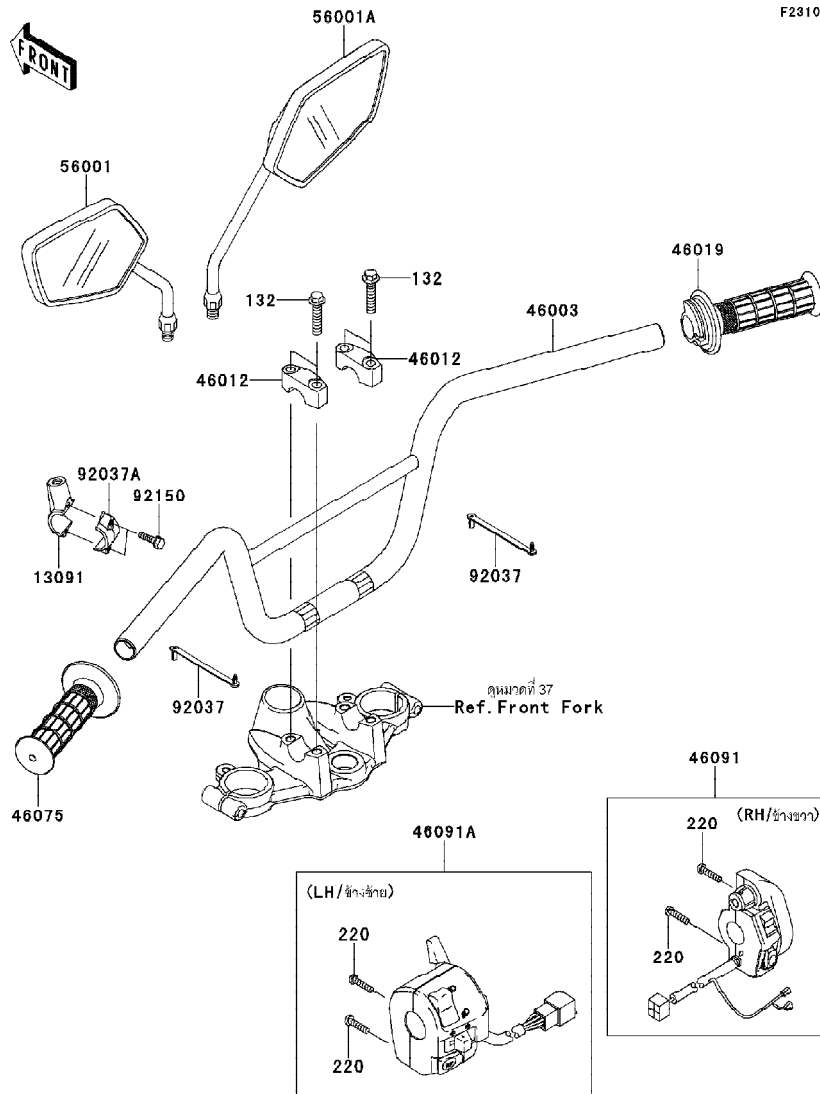

Ref No.	Part No.	Description-English	Description-Thai	Quantity-KL110			
				13	DDF		
13091	13091-1718	HOLDER,MIRROR	ขายึดกระจกส่องหลัง	1			
46003	46003-0571-26M	HANDLE,F.M.GRAY	แฮนด์บาร์-สีเทา	1			
46012	46012-0101-21	HOLDER-HANDLE,UPP,F.BLACK	ขายึดแฮนด์อันบน	2			
46019	46019-0032	GRIP-ASSY,THROTTLE	ปลอกมือเร่ง	1			
46075	46075-1004	GRIP,LH	ยางปลอกมือ-ข้างซ้าย	1			
46091	46091-0262	HOUSING-ASSY-CONTROL,RH	สวิทช์แฮนด์-ข้างขวา(ชุด)	1			
46091A	46091-0272	HOUSING-ASSY-CONTROL,LH	สวิทช์แฮนด์-ข้างซ้าย(ชุด)	1			
56001	56001-0192	MIRROR-ASSY,LH	กระจกมองหลัง-ข้างซ้าย	1			
56001A	56001-0193	MIRROR-ASSY,RH	กระจกมองหลัง-ข้างขวา	1			
92037	92037-1163	CLAMP,SPEED,L=58	เข็มขัดรัดสายไฟ	2			
92037A	92037-1621	CLAMP,LEVER HOLDER	ปะกับขายึดกระจกส่องหลัง	1			
92150	92150-1389	BOLT,5X20	โบลท์ 5X20 มม.	2			
132	132E0835	BOLT-FLANGED-SMALL,8X35	โบลท์ 8X35 มม.	4			
220	220AB0525	SCREW-PAN-CROS,5X25	สกรู 5X25 มม.	4			

'13 KL110DDF

Chassis-ตัวถัง

GROUP NO.

37

This page covers:

Front Fork-ใช้คอปหน้า(1/2)

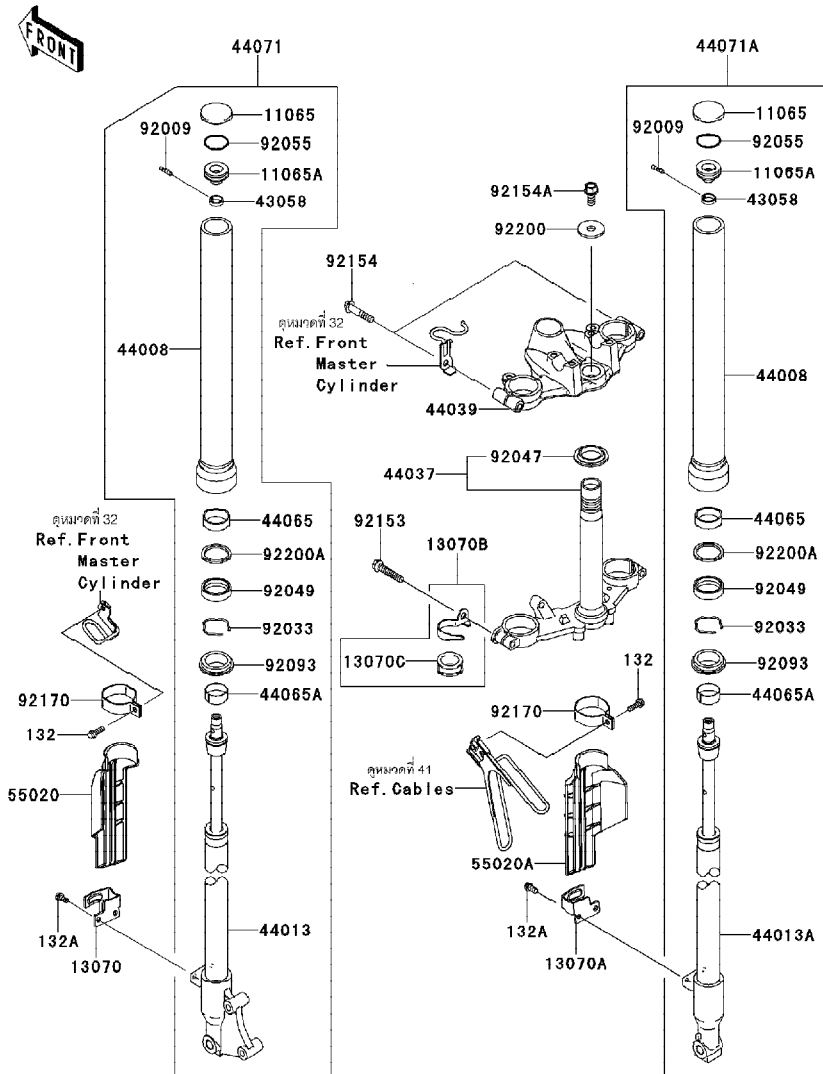

Ref No.	Part No. หมายเลขอะไหล่	Description-English ชื่ออะไหล่-อังกฤษ	Description-Thai ชื่ออะไหล่-ไทย	Quantity-KL110			
				13			
				DDF			
11065	11065-0005	CAP	ฝาปิดหัวใช้ค้อพหน้า	2			
11065A	11065-0385	CAP	น๊อตหัวใช้ค้อพหน้า	2			
13070	13070-0123	GUIDE,FORK GUARD,LH	รางฝาครอบใช้ค้อพหน้าข้างซ้าย	1			
13070A	13070-0124	GUIDE,FORK GUARD,RH	รางฝาครอบใช้ค้อพหน้าข้างขวา	1			
13070B	13070-0715	GUIDE,BRACKET	ตัวคล้องสาย	1			
13070C	13070-1107	GUIDE,BRAKE HOSE	ปลอกกรองตัวคล้องสาย	1			
43058	43058-0038	RING	แหวนรอง	2			
44008	44008-0002-828	PIPE-FORK OUTER,K.GOLD	กระบอกใช้ค้อพหน้า-สีทอง	2			
44013	44013-0177	PIPE-FORK INNER,LH	แกนใช้ค้อพหน้าข้างซ้าย	1			
44013A	44013-0178	PIPE-FORK INNER,RH	แกนใช้ค้อพหน้าข้างขวา	1			
44037	44037-0115-21	HOLDER-FORK UNDER,F.BLACK	แผงคอดล่าง	1			
44039	44039-0106-21	HOLDER-FORK UPPER,F.BLACK	แผงคอบน	1			
44065	44065-1099	BUSHING-FRONT FORK	บุชใช้ค้อพหน้า	2			
44065A	44065-1101	BUSHING-FRONT FORK	บุชใช้ค้อพหน้า	2			
44071	44071-0755-828	DAMPER-ASSY,FORK,LH,K.GOLD	ใช้ค้อพหน้าข้างซ้าย-สีทอง(ชุด)	1			
44071A	44071-0756-828	DAMPER-ASSY,FORK,RH,K.GOLD	ใช้ค้อพหน้าข้างขวา-สีทอง(ชุด)	1			
55020	55020-0566-6C	GUARD,FORK,LH,EBONY	กระบ้งใช้ค้อข้างซ้าย-สีดำ	1			
55020A	55020-0567-6C	GUARD,FORK,RH,EBONY	กระบ้งใช้ค้อข้างขวา-สีดำ	1			
92009	92009-1625	SCREW	สกรู	2			
92033	92033-1038	RING-SNAP	คลิปล็อคซิลใช้ค้อพหน้า	2			
92047	92047-013	RACE,STEERING STEM BEARING	รางลูกปืนคอ-ชั้นล่าง	1			
92049	92049-0003	SEAL-OIL,FORK OUTER TUBE	ซีลใช้ค้อพหน้า	2			
92055	92055-1051	RING-O,FORK TOP CAP	โอริงฝาปิดกระบอกใช้ค	2			
92093	92093-0001	SEAL,FORK OUTER TUBE	ยางกันฝุ่นซีลใช้ค	2			
92153	92153-0020	BOLT,8X40	โบลท์ 8X40 มม.	2			

This catalog covers:
'13 KL110DDF

Chassis-ตัวถัง

GROUP NO.

37

This page covers:

Front Fork-ใช้คัพหน้า(2/2)

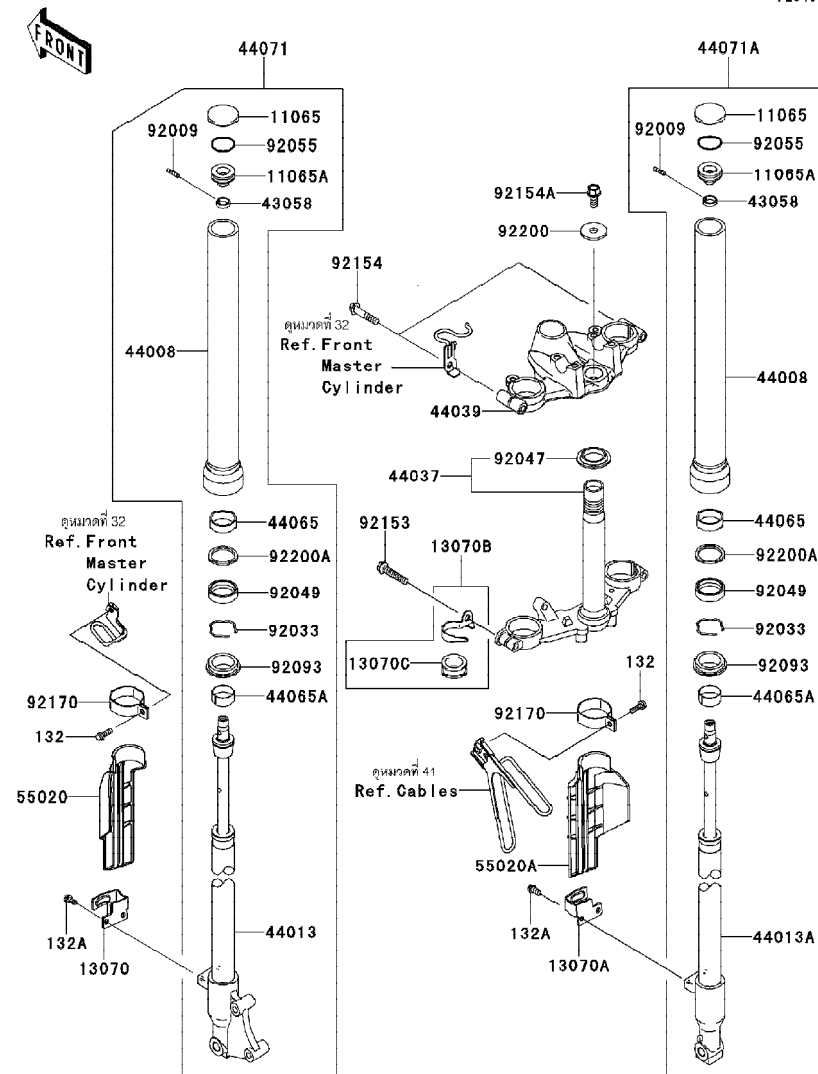

Ref No.	Part No.	Description-English	Description-Thai	Quantity-KL110			
				13	DDF		
92154	92154-0509	BOLT,FLANGED,8X40	โบลท์	2			
92154A	92154-0755	BOLT,FLANGED,10X20	โบลท์	1			
92170	92170-1174	CLAMP	เข็มขัด	2			
92200	92200-0584	WASHER,10.5X35X3.2	แหวนรอง 10.5X35X3.2	1			
92200A	92200-0597	WASHER	แหวนรอง	2			
132	132BA0618	BOLT-FLANGED-SMALL,6X18	โบลท์ 6X18 มม.	2			
132A	132BB0612	BOLT-FLANGED-SMALL,6X12	โบลท์ 6X12 มม.	4			

'13 KL110DDF

Chassis-ตัวถัง

GROUP NO.

38

This page covers:

Fuel Tank-ถังน้ำมัน(1/2)

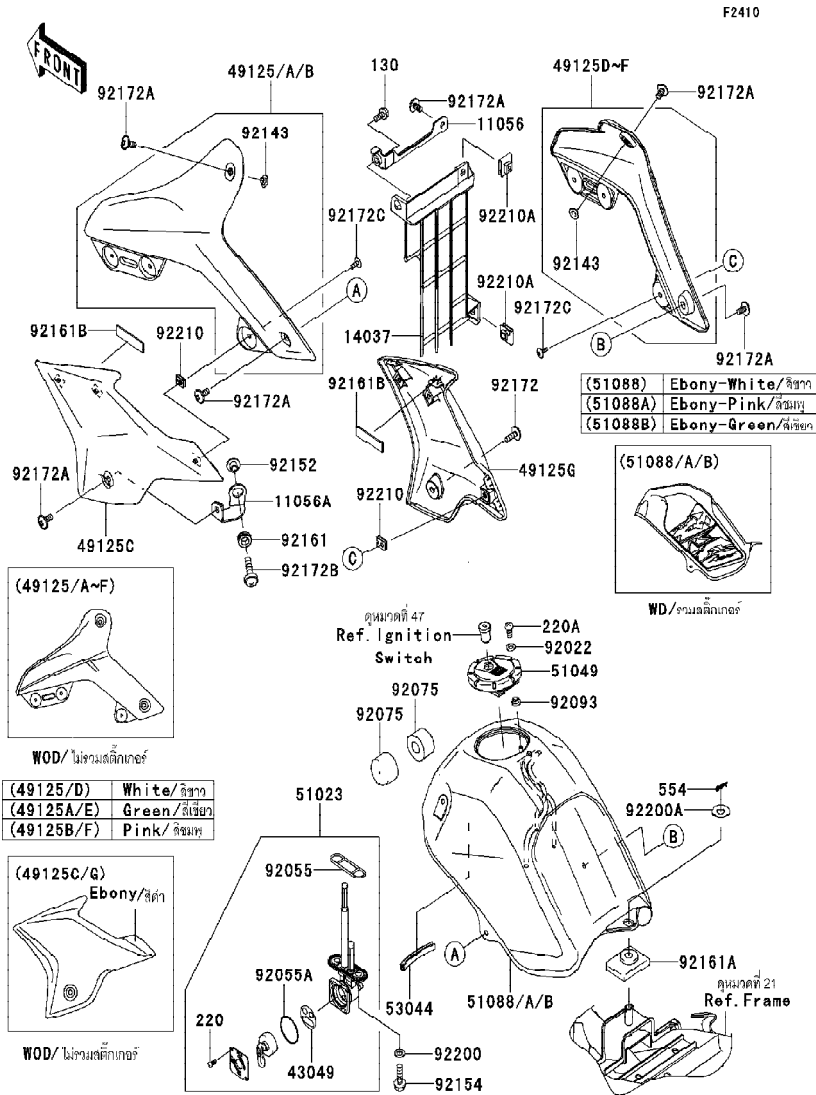

Ref No.	Part No. หมายเลขอะไหล่	Description-English ชื่ออะไหล่-อังกฤษ	Description-Thai ชื่ออะไหล่-ไทย	Quantity-KL110		
				13		
				DDF		
11056	11056-0252	BRACKET,SCREEN	ขายึด	1		
11056A	11056-0948	BRACKET,SHROUD	ขายึด	1		
14037	14037-0112	SCREEN	ตะแกรง	1		
43049	43049-1091	PACKING,TAP VALVE	วาล์วกลีบน้ำมัน	1		
49125	49125-0056-266	SHROUD,LH,UPP,B.WHITE	กระบังเครื่องยนต์ข้างซ้ายอันบน-สีขาว	1		
49125A	49125-0056-290	SHROUD,LH,UPP,L.GREEN	กระบังเครื่องยนต์ข้างซ้ายอันบน-สีเขียว	1		
49125B	49125-0056-35R	SHROUD,LH,UPP,F.PINK	กระบังเครื่องยนต์ข้างซ้ายอันบน-สีชมพู	1		
49125C	49125-0057-6C	SHROUD,LH,LWR,EBONY	กระบังเครื่องยนต์ข้างซ้ายอันล่าง-สีดำ	1		
49125D	49125-0058-266	SHROUD,RH,UPP,B.WHITE	กระบังเครื่องยนต์ข้างขวาอันบน-สีขาว	1		
49125E	49125-0058-290	SHROUD,RH,UPP,L.GREEN	กระบังเครื่องยนต์ข้างขวาอันบน-สีเขียว	1		
49125F	49125-0058-35R	SHROUD,RH,UPP,F.PINK	กระบังเครื่องยนต์ข้างขวาอันบน-สีชมพู	1		
49125G	49125-0059-6C	SHROUD,RH,LWR,EBONY	กระบังเครื่องยนต์ข้างขวาอันล่าง-สีดำ	1		
51023	51023-0039	TAP-ASSY,FUEL	ก๊อกล้น้ำมัน	1		
51049	51049-0047	CAP-TANK,FUEL	ฝาดังน้ำมันเชื้อเพลิง	1		
51088	51088-5124-H8	TANK-COMP-FUEL,EBONY	ถังน้ำมัน-สีดำ	1		
51088A	51088-5125-H8	TANK-COMP-FUEL,EBONY	ถังน้ำมัน-สีดำ	1		
51088B	51088-5126-H8	TANK-COMP-FUEL,EBONY	ถังน้ำมัน-สีดำ	1		
53044	53044-1249	TRIM,L=60	ตัวรองขอบถังน้ำมัน	1		
92022	92022-1977	WASHER,5.1X10X1.0	แหวนรอง 5.1X10X1.0 มม.	2		
92055	92055-1112	RING-O,FUEL TAP PACKING	โอริงก๊อกล้นน้ำมัน	1		
92055A	92055-1419	RING-O,TAP LEVER	โอริงวาล์วกลีกล้นน้ำมัน	1		
92075	92075-1115	DAMPER,FUEL TANK,FR	ยางรองถังน้ำมัน-อันหน้า	2		
92093	92093-1030	SEAL,FUEL TANK CAP	ซีลรองสกรูฝาดังน้ำมัน	1		
92143	92143-1331	COLLAR	ปลอกกรอง	2		
92152	92152-0888	COLLAR,6.8X10X8.6	ปลอกกรองสกรู	1		

'13 KL110DDF

Chassis-ตัวถัง

GROUP NO.

38

This page covers:

Fuel Tank-ถังน้ำมัน(2/2)

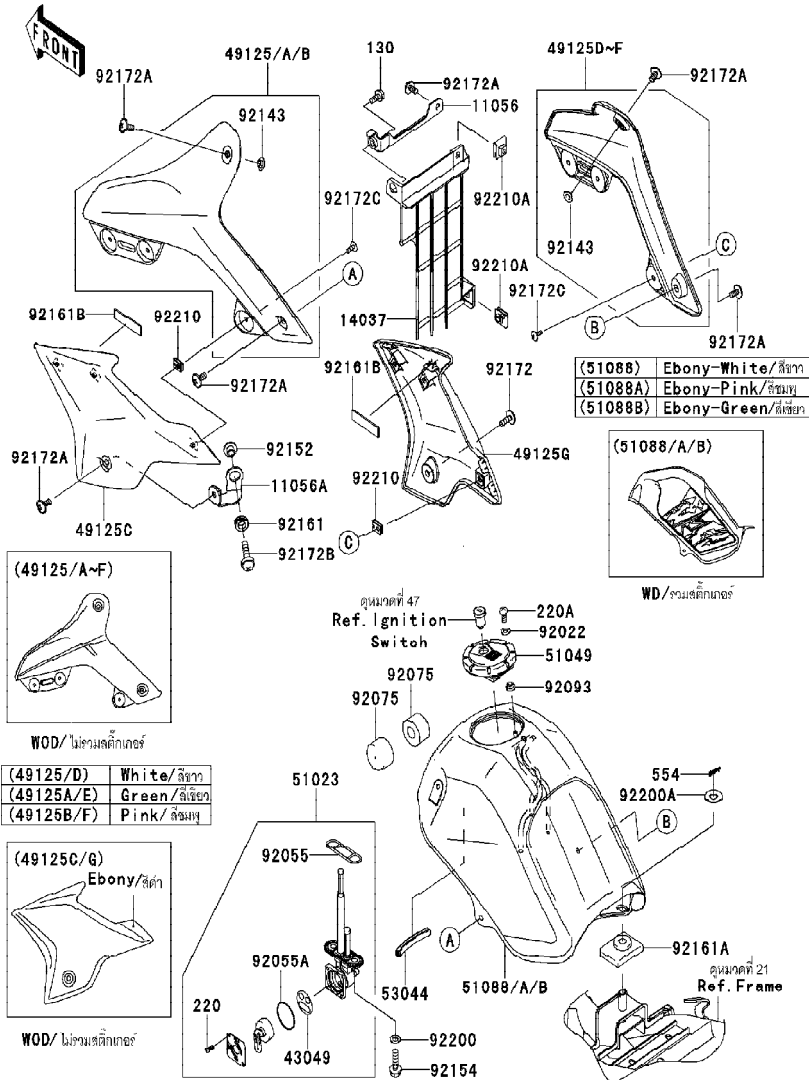

Ref	Part No.	Description-English	Description-Thai	Quantity-KL 110			
No.	หมายเลขอะไหล่	ชื่ออะไหล่-อังกฤษ	ชื่ออะไหล่-ไทย	13			
				DDF			
92154	92154-0474	BOLT,FLANGED,6X20	โบลท์	2			
92161	92161-0266	DAMPER	ลูกยาง	1			
92161A	92161-0923	DAMPER,36X50	ยางรอง	1			
92161B	92161-1359	DAMPER	ลูกยาง	2			
92172	92172-0192	SCREW,6X18	สกรู 6X18 มม.	1			
92172A	92172-0394	SCREW,6X12	สกรู 6X12 มม.	6			
92172B	92172-0502	SCREW,6X22	สกรู 6X22 มม.	1			
92172C	92172-0715	SCREW,4X12	สกรู 4X12 มม.	6			
92200	92200-0117	WASHER,6.5X11.5X0.8	แหวนรอง 6.5X11.5X0.8 มม.	2			
92200A	92200-0589	WASHER,10.5X24X1.6	แหวนรอง 10.5X24X1.6 มม.	1			
92210	92210-0620	NUT,4MM	น๊อต 4 มม.	6			
92210A	92210-0633	NUT,6MM	น๊อต 6 มม.	2			
130	130BB0614	BOLT-FLANGED,6X14	โบลท์ 6X14 มม.	1			
220	220AA0308	SCREW-PAN-CROS,3X8	สกรู 3X8 มม.	2			
220A	220AA0510	SCREW-PAN-CROS,5X10	สกรู 5X10 มม.	2			
554	554DA1000	PIN-SNAP,10MM	สลัก 10 มม.	1			

This catalog covers:
'13 KL110DDF

Chassis-ตัวถัง

GROUP NO.

39

This page covers:

Seat-เบาะนั่ง



F2510

Ref No.	Part No.	Description-English	Description-Thai	Quantity-KL110
		หมายเลขอะไหล่	ชื่ออะไหล่-ไทย	
		ชื่ออะไหล่-อังกฤษ		
53066	53066-0352-MA	SEAT-ASSY,BLACK	เบาะนั่ง-สีดำ	1
92161	92161-0855	DAMPER,10X20X8	ยางรอง	2

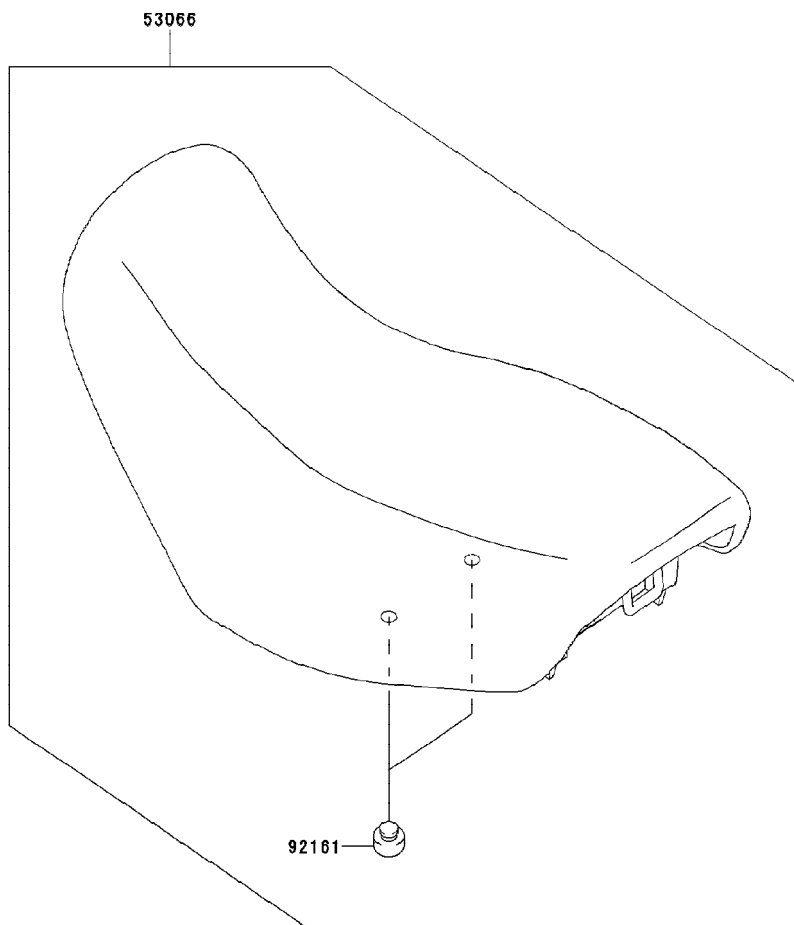

This catalog covers:
'13 KL110DDF

Chassis-ตัวถัง

GROUP NO.

40

This page covers:
Meter(s)-มิเตอร์

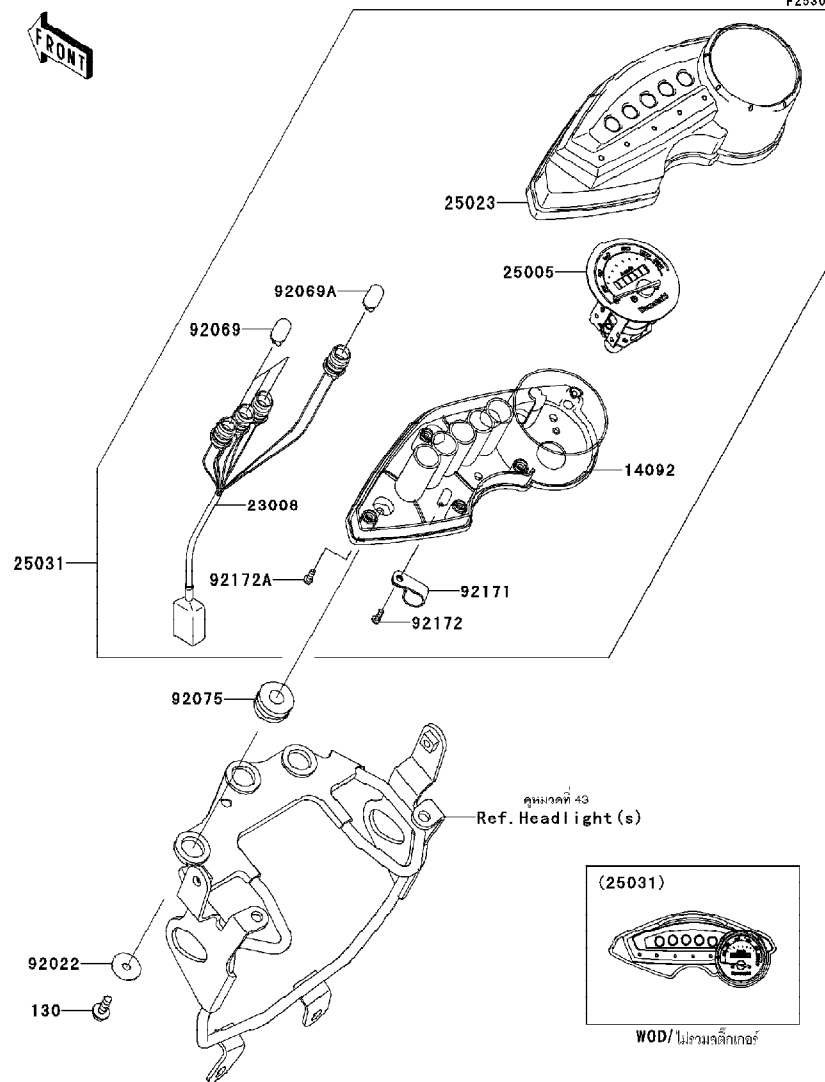

F2530

Ref No.	Part No. หมายเลขอะไหล่	Description-English ชื่ออะไหล่-อังกฤษ	Description-Thai ชื่ออะไหล่-ไทย	Quantity-KL110			
				'13	DDF		
14092	14092-0080	COVER,METER,LWR	เรือนมิเตอร์	1			
23008	23008-0104	SOCKET-ASSY	ขั้วไฟเรือนไมล์(ชุด)	1			
25005	25005-0093	SPEEDOMETER	มิเตอร์	1			
25023	25023-0043	COVER-METER CASE	ฝาครอบเรือนไมล์	1			
25031	25031-0351	METER-ASSY	มิเตอร์(ชุด)	1			
92022	92022-104	WASHER,5.5X20X1.2	แหวนรอง 5.5X20X1.2	3			
92069	92069-1007	BULB,12V 3.4W,T10	หลอดไฟเรือนไมล์ 12V 3.4W (WB125)	3			
92069A	92069-1116	BULB,12V 1.7W,T10	หลอดไฟ 12V 1.7W,T10	1			
92075	92075-1690	DAMPER	ยางรองถัง	3			
92171	92171-1602	CLAMP	เหล็กคล้อง	1			
92172	92172-0387	SCREW	สกรู	1			
92172A	92172-0425	SCREW	สกรู	5			
130	130BA0514	BOLT-FLANGED,5X14	โบลท์ 5X14 มม.	3			

This catalog covers:
'13 KL110DDF

Chassis-ตัวถัง

GROUP NO.

41

This page covers:
Cables-สายต่างๆ

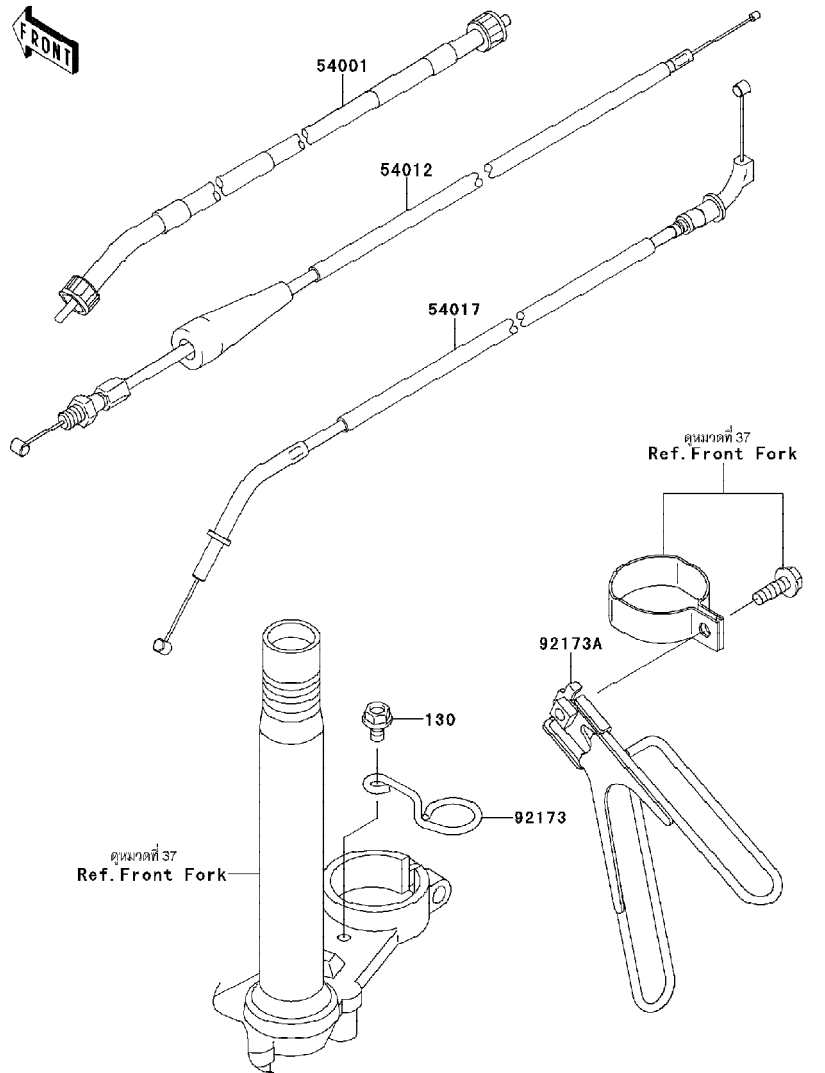

Ref No.	Part No.	Description-English ชื่ออะไหล่-อังกฤษ	Description-Thai ชื่ออะไหล่-ไทย	Quantity-KL110			
				'13	DDF		
54001	54001-0027	CABLE-SPEEDMETER	สายไมล์	1			
54012	54012-0298	CABLE-THROTTLE	สายเร่ง	1			
54017	54017-0052	CABLE-STARTER	สายใช้ค	1			
92173	92173-0774	CLAMP	เข็มขัดรัด	1			
92173A	92173-0834	CLAMP,METER CABLE	เข็มขัดรัด	1			
130	130BB0610	BOLT-FLANGED,6X10	bolt 6X10 มม.	1			

This catalog covers:
'13 KL110DDF

Chassis-ตัวถัง

GROUP NO.
42

This page covers:
Side Covers/Chain Cover-ฝาครอบข้าง/บังโซ่

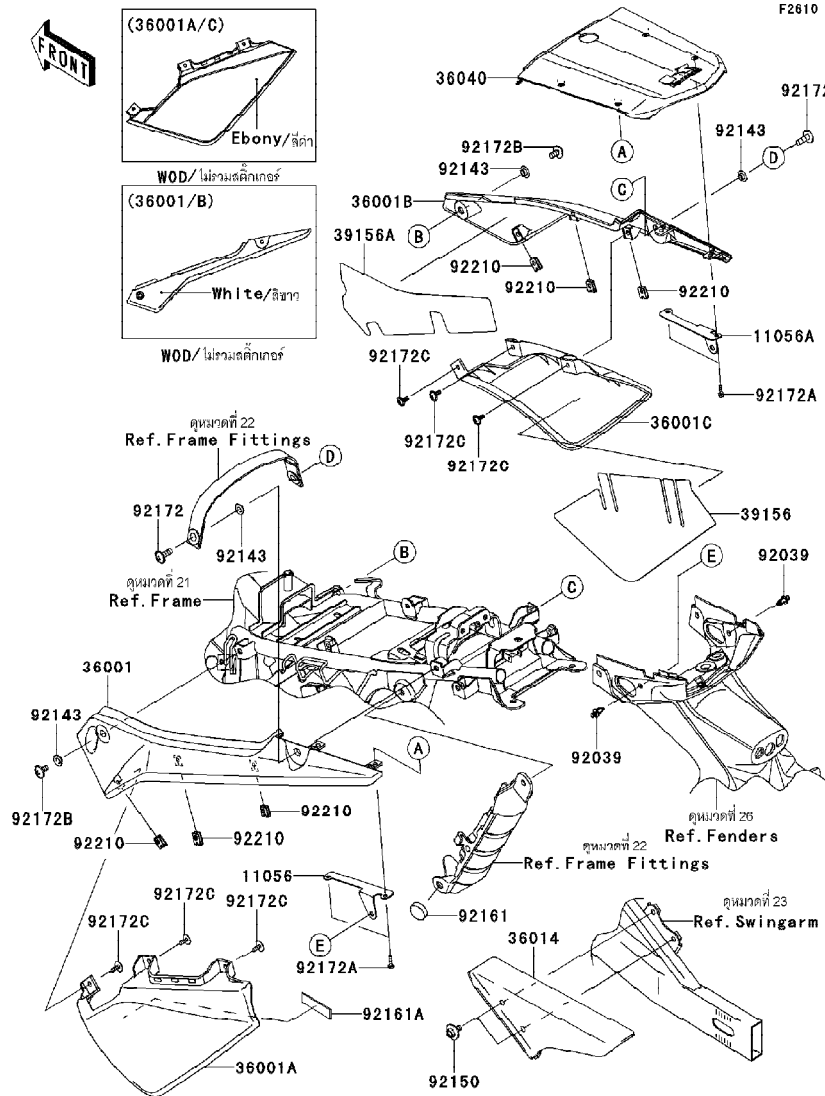

Ref No.	Part No. หมายเลขอะไหล่	Description-English ชื่ออะไหล่-อังกฤษ	Description-Thai ชื่ออะไหล่-ไทย	Quantity-KL110			
				'13	DDF		
11056	11056-1010	BRACKET, LH	ขายึด-ข้างซ้าย	1			
11056A	11056-1011	BRACKET, RH	ขายึด-ข้างขวา	1			
36001	36001-0208-266	COVER-SIDE, LH, UPP, B. WHITE	ฝาครอบข้างซ้ายอันบนสีขาว	1			
36001A	36001-0209-6C	COVER-SIDE, LH, LWR, EBONY	ฝาครอบข้างซ้ายอันล่างสีดำ	1			
36001B	36001-0210-266	COVER-SIDE, RH, UPP, B. WHITE	ฝาครอบข้างขวาอันบนสีขาว	1			
36001C	36001-0211-6C	COVER-SIDE, RH, LWR, EBONY	ฝาครอบข้างขวาอันล่างสีดำ	1			
36014	36014-1169	CASE-CHAIN	บังโซ่	1			
36040	36040-0107-6Z	COVER-TAIL, F. BLACK	ฝาครอบท้ายเบาะ-สีดำ	1			
39156	39156-0650	PAD, SIDE COVER, RH, LWR	แผ่นรองฝาครอบข้าง	1			
39156A	39156-0718	PAD, SIDE COVER, RH, UPP	แผ่นรองฝาครอบข้าง	1			
92039	92039-0707	RIVET	หมุดยึด	2			
92143	92143-1331	COLLAR	ปลอกรอง	4			
92150	92150-1133	BOLT, 6X14	โบลท์ 6X14 มม.	2			
92161	92161-0336	DAMPER	ยางรอง	1			
92161A	92161-1359	DAMPER	ลูกยาง	1			
92172	92172-0192	SCREW, 6X18	สกรู 6X18 มม.	2			
92172A	92172-0233	SCREW, TAPPING, 4X12	สกรู	4			
92172B	92172-0394	SCREW, 6X12	สกรู 6X12 มม.	2			
92172C	92172-0743	SCREW, 4X12	สกรู 4X12 มม.	6			
92210	92210-0620	NUT, 4MM	น็อต 4 มม.	6			

This catalog covers:
'13 KL110DDF

Chassis-ตัวถัง

GROUP NO.

43

This page covers:

Headlight(s)-ไฟหน้า

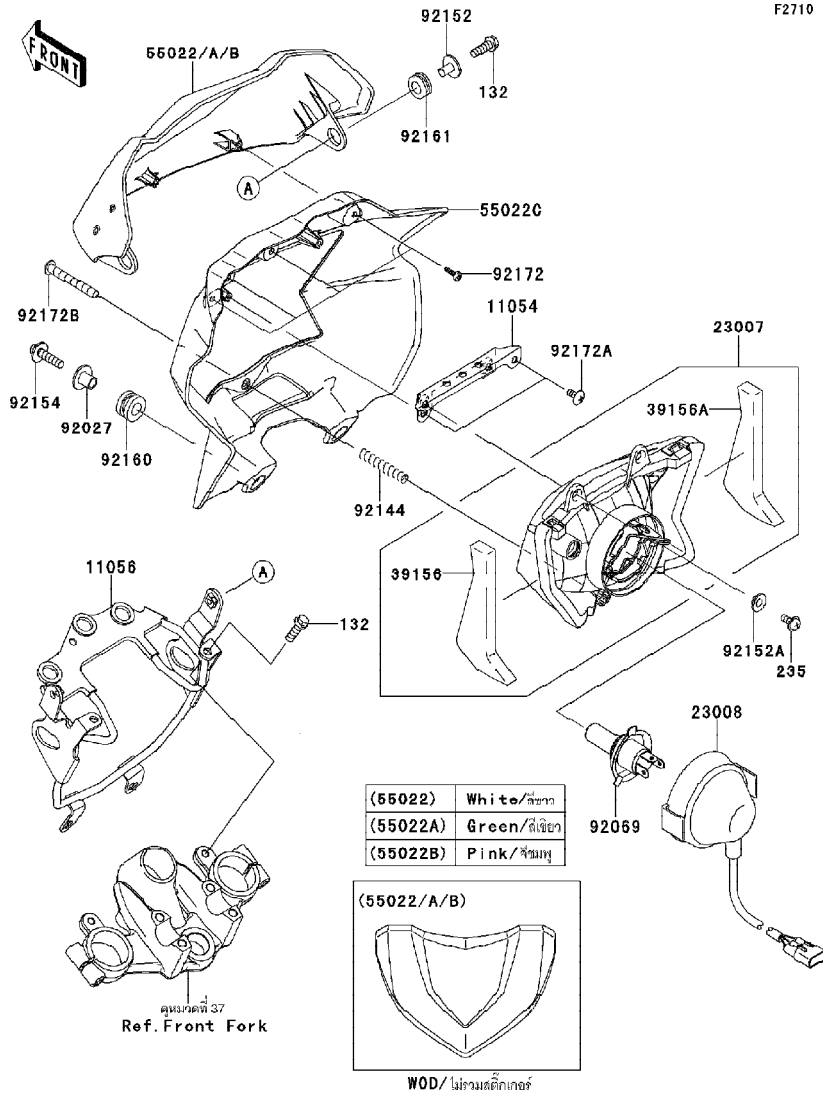

Ref No.	Part No.	Description-English	Description-Thai	Quantity-KL110
	หมายเลขอะไหล่	ชื่ออะไหล่-อังกฤษ	ชื่ออะไหล่-ไทย	
11054	11054-1069	BRACKET,HEAD LAMP	ขายึดไฟหน้า	1
11056	11056-0224	BRACKET,HEAD LAMP	ขายึดฝาครอบไฟหน้า	1
23007	23007-0160	LENS-COMP,HEAD LAMP	เลนส์ไฟหน้า	1
23008	23008-0089	SOCKET-ASSY,HEAD LAMP	ขั้วไฟหน้า(ชุด)	1
39156	39156-0598	PAD,HEAD LAMP,LH	แผ่นรอง	1
39156A	39156-0599	PAD,HEAD LAMP,RH	แผ่นรอง	1
55022	55022-0056-266	COVER-HEAD LAMP,UPP,B.WHITE	ฝาครอบไฟหน้าอันบน-สีขาว	1
55022A	55022-0056-290	COVER-HEAD LAMP,UPP,L.GREEN	ฝาครอบไฟหน้าอันบน-สีเขียว	1
55022B	55022-0056-35R	COVER-HEAD LAMP,UPP,F.PINK	ฝาครอบไฟหน้าอันบน-สีชมพู	1
55022C	55022-0057-6C	COVER-HEAD LAMP,LWR,EBONY	ฝาครอบไฟหน้าอันล่างสีดำ	1
92027	92027-1920	COLLAR,L=14.1	ปลอกสกรู	2
92069	92069-0016	BULB,12V 35/35W	หลอดไฟ 12V 35/35W	1
92144	92144-2266	SPRING	สปริง	1
92152	92152-0888	COLLAR,6.8X10X8.6	ปลอกรองสกรู	2
92152A	92152-0990	COLLAR,5.5X7.9X4.7	ปลอกรองสกรู	2
92154	92154-0467	BOLT,6X25	bolt	2
92160	92160-1167	DAMPER	ลูกยาง	2
92161	92161-0266	DAMPER	ลูกยาง	2
92172	92172-0233	SCREW,TAPPING,4X12	สกรู	4
92172A	92172-0262	SCREW,TAPPING,5X10	สกรู 5X10 มม.	2
92172B	92172-0311	SCREW,TAPPING,4X40	สกรู 4X40 มม.	1
132	132BB0618	BOLT-FLANGED-SMALL,6X18	bolt 6X18 มม.	4
235	235AA0512	SCREW-PAN-WP-CROS,5X12	สกรู 5X12 มม.	2

This catalog covers:
'13 KL110DDF

Chassis-ตัวถัง

GROUP NO.
44

This page covers:
Taillight(s)-ไฟท้าย

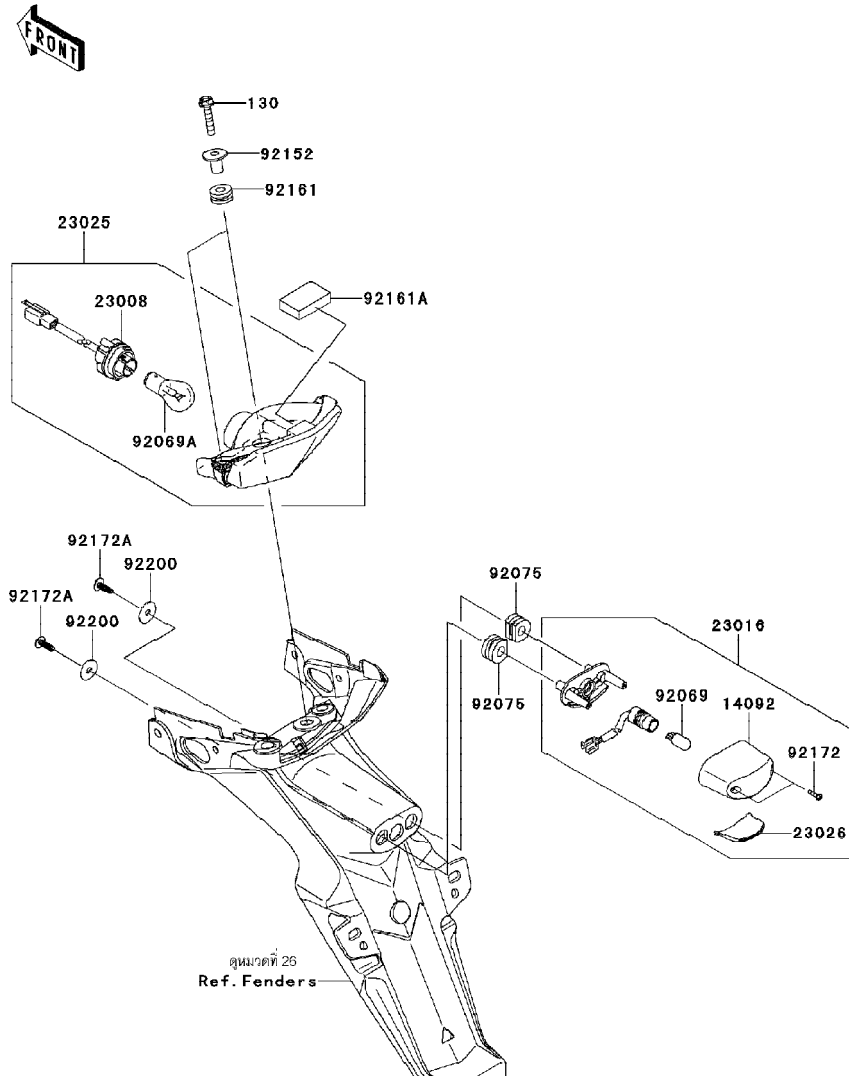

F2720

Ref No.	Part No.	Description-English	Description-Thai	Quantity-KL110
		หมายเลขอะไหล่	ชื่ออะไหล่-อังกฤษ	ชื่ออะไหล่-ไทย
14092	14092-0001	COVER,LICENSE LAMP	ฝาครอบไฟส่องป้ายทะเบียน	1
23008	23008-0123	SOCKET-ASSY	ขั้วไฟท้าย(ชุด)	1
23016	23016-0047	LAMP-ASSY	ไฟส่องป้ายทะเบียน(ชุด)	1
23025	23025-0314	LAMP-TAIL	ไฟท้าย	1
23026	23026-0015	LENS,LICENSE LAMP	เลนส์ไฟส่องป้ายทะเบียน	1
92069	92069-1016	BULB,12V 5W	หลอดไฟ 12V 5W	1
92069A	92069-1084	BULB,12V 21/5W	หลอดไฟ 12V 21/5W	1
92075	92075-1870	DAMPER	ลูกยาง	2
92152	92152-0997	COLLAR,6.8X10X17.4	ปลอกกรองสกรู	2
92161	92161-0163	DAMPER	ยางรอง	2
92161A	92161-1417	DAMPER,25X40X10	ยางรอง	1
92172	92172-0343	SCREW,TAPPING,2.9X13	สกรู 2.9X13 มม.	2
92172A	92172-0813	SCREW,TAPPING,5X16	สกรู 5X16 มม.	2
92200	92200-0284	WASHER,5.5X20X1.2	แหวนรอง 5.5X20X1.2 มม.	2
130	130BB0630	BOLT-FLANGED,6X30	bolt 6X30 มม.สีดำ	2

This catalog covers:
'13 KL110DDF

Chassis-ตัวถัง

GROUP NO.
45

This page covers:
Turn Signals-ไฟเลี้ยว

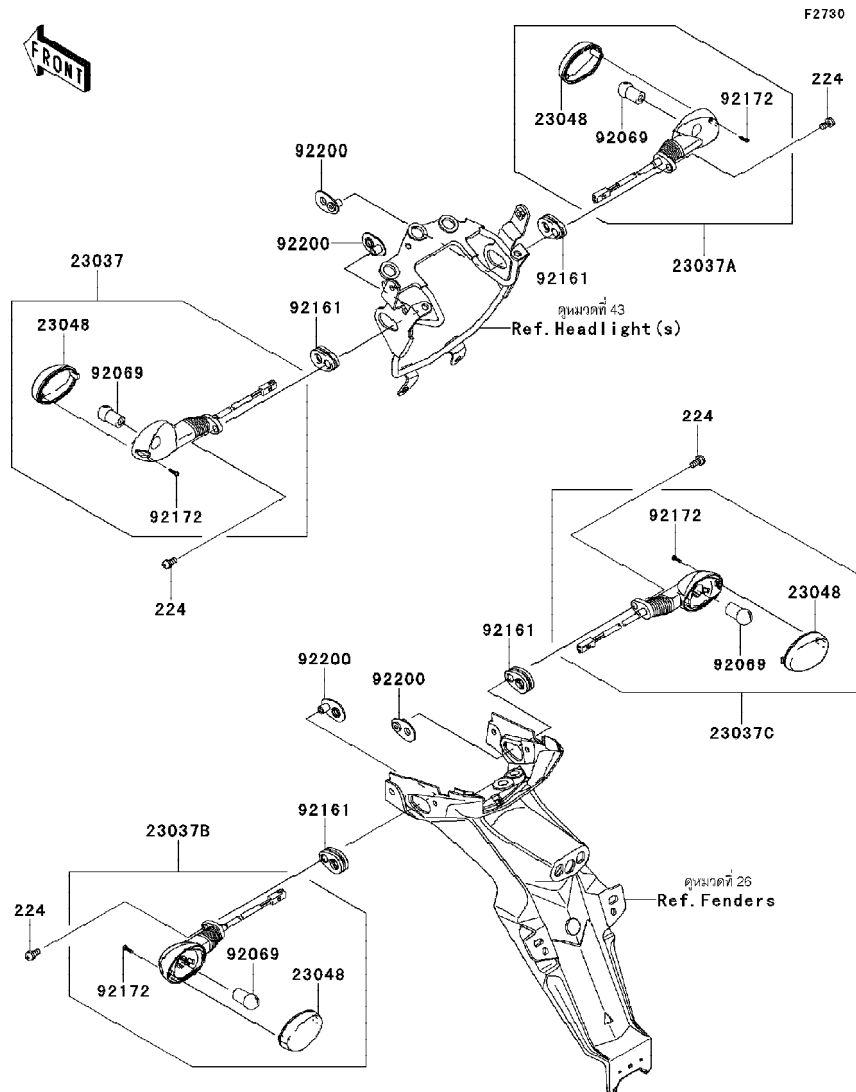

Ref No.	Part No.	Description-English	Description-Thai	Quantity-KL110
		หมายเลขอะไหล่	ชื่ออะไหล่-ไทย	
		ชื่ออะไหล่-อังกฤษ		
23037	23037-0155	LAMP-ASSY-SIGNAL,FR,LH	ไฟเลี้ยวหน้า-ข้างซ้าย(ชุด)	1
23037A	23037-0156	LAMP-ASSY-SIGNAL,FR,RH	ไฟเลี้ยวหน้า-ข้างขวา(ชุด)	1
23037B	23037-0190	LAMP-ASSY-SIGNAL,RR,LH	ไฟเลี้ยวหลัง-ข้างซ้าย(ชุด)	1
23037C	23037-0191	LAMP-ASSY-SIGNAL,RR,RH	ไฟเลี้ยวหลัง-ข้างขวา(ชุด)	1
23048	23048-0019	LENS-SIGNAL LAMP	ฝาครอบไฟเลี้ยว	4
92069	92069-0003	BULB,12V 10W	หลอดไฟ 12V 10W	4
92161	92161-0828	DAMPER,SIGNAL LAMP	ยางรองไฟเลี้ยว	4
92172	92172-0343	SCREW,TAPPING,2.9X13	สกรู 2.9X13 มม.	4
92200	92200-0370	WASHER,SIGNAL LAMP	แหวนรองไฟเลี้ยว	4
224	224AB0614	SCREW-PAN-WP-CROS,6X14	สกรู 6X14 มม.	4

This catalog covers:
'13 KL110DDF

Chassis-ตัวถัง

GROUP NO.
46

This page covers:
Chassis Electrical Equipment-อุปกรณ์ไฟฟ้าต่างๆ

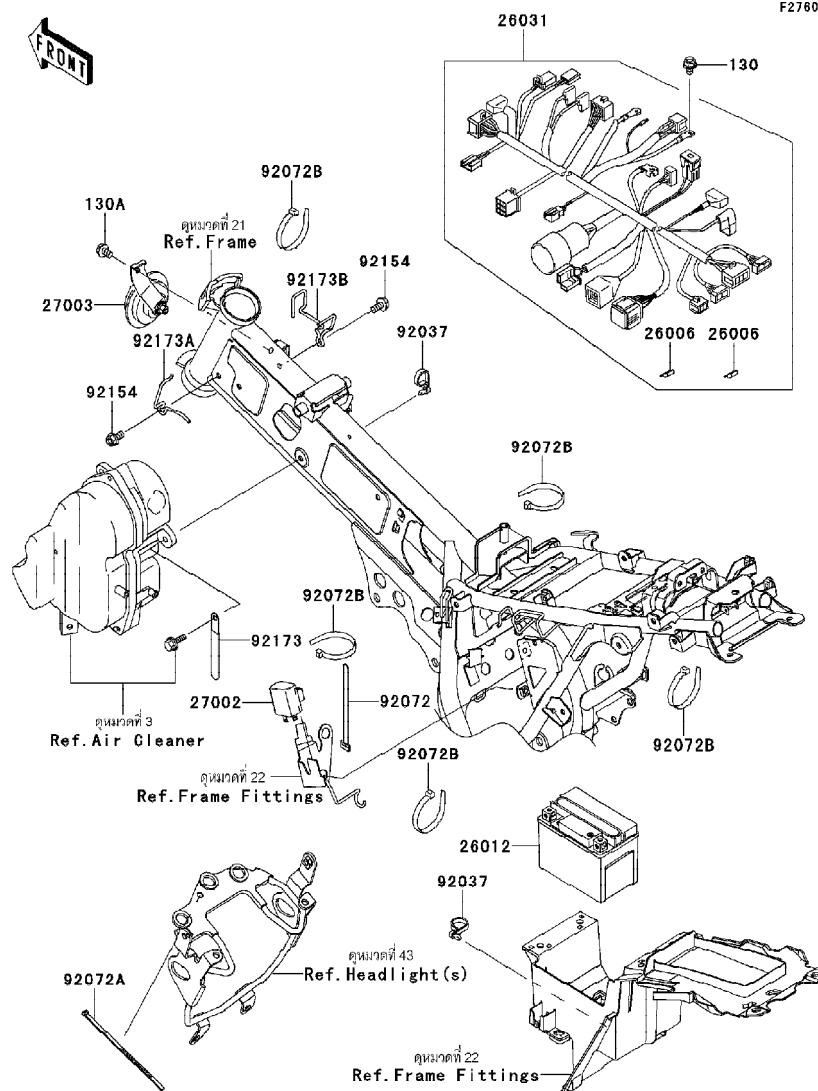

Ref No.	Part No.	Description-English	Description-Thai	Quantity-KL110			
				'13	DDF		
26006	26006-1007	FUSE, BLADE, 10A, RED	ฟิวส์ 10A-R	2			
26012	26012-0125	BATTERY, FTH4L-BS, 12V 3AH	แบตเตอรี่ 12V 3AH	1			
26031	26031-1436	HARNESS, MAIN	สายไฟเมน (ชุด)	1			
27002	27002-1103	RELAY-ASSY, TURN SIGNAL(MITSUBA)	รีเลย์ไฟเลี้ยว	1			
27003	27003-0034	HORN	แตร	1			
92037	92037-1163	CLAMP, SPEED, L=58	เข็มขัดรัดสายไฟ	2			
92072	92072-030	BAND, L=123	เข็มขัดรัดสาย 123 มม.	1			
92072A	92072-0712	BAND	สายรัด	1			
92072B	92072-1195	BAND, L=202	เข็มขัดรัดสาย 202 มม.	5			
92154	92154-0983	BOLT, FLANGED, 6X12	โบลท์ 6X12 มม.	2			
92173	92173-0292	CLAMP	เข็มขัดรัด	1			
92173A	92173-0295	CLAMP	เข็มขัดรัด	1			
92173B	92173-0730	CLAMP	เข็มขัดรัด	1			
130	130BA0610	BOLT-FLANGED, 6X10	โบลท์ 6X10 มม.	1			
130A	130BB0610	BOLT-FLANGED, 6X10	โบลท์ 6X10 มม.	1			

'13 KL110DDF

Chassis-ตัวถัง

GROUP NO. _____

47

This page covers:

Ignition Switch-สวิตช์กุญแจ

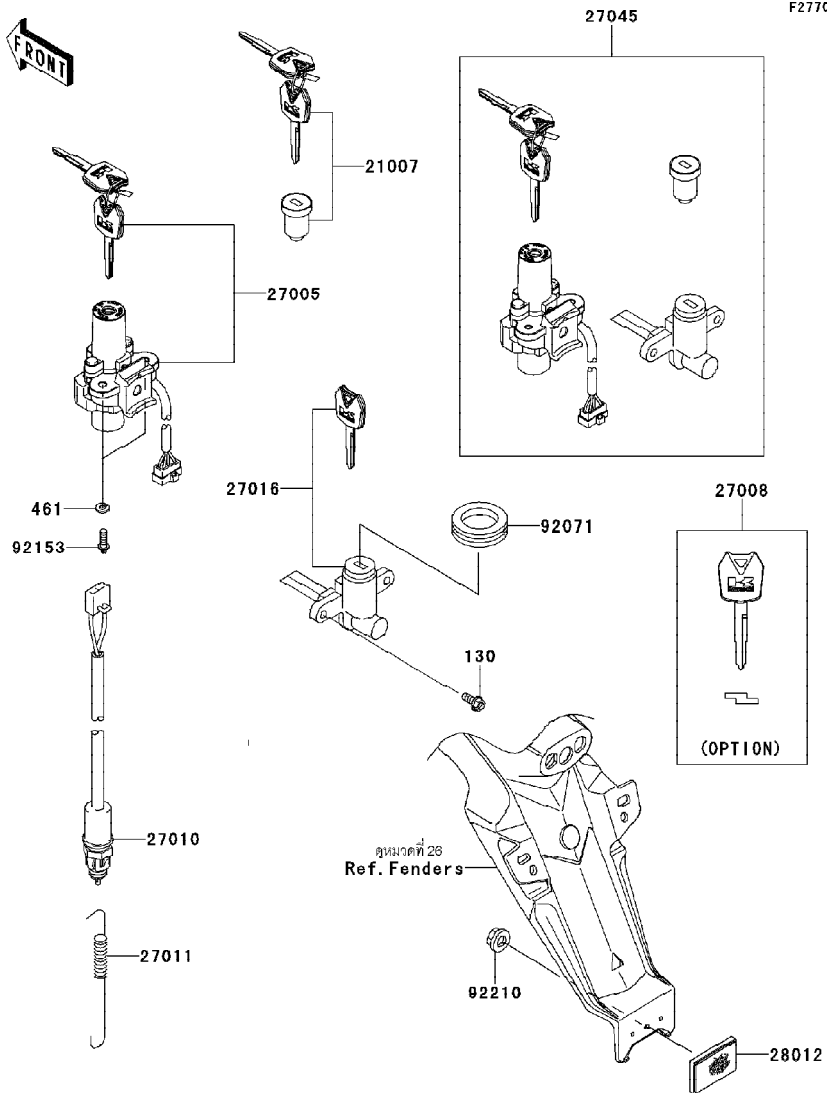

Ref No.	Part No. หมายเลขอะไหล่	Description-English ชื่ออะไหล่-อังกฤษ	Description-Thai ชื่ออะไหล่-ไทย	Quantity-KL110			
				T3			
				DDF			
27007	21007-5071	ROTOR,LOCK,TANK CAP	ไส้กุญแจฝาดังน้ำมัน				1
27005	27005-0060	SWTCH-ASSY-IGNITION	สวิทช์กุญแจ				1
27008	27008-0053	KEY-LOCK,BLANK (OPTION)	ลูกกุญแจ				1
27010	27010-1486	SWITCH,REAR BRAKE	สวิทช์ไฟเบรคหลัง				1
27011	27011-017	SPRING,BRAKE LAMP SWITCH	สปริงดึงสวิทช์ไฟเบรค				1
27016	27016-5370	LOCK-ASSY,SEAT	กุญแจล็อกเบาะ				1
27045	27045-5442	SWITCH-ASSY	สวิทช์กุญแจรวม(ชุด)				1
28012	28012-1088	REFLECTOR-REFLEX	แผ่นสะท้อนแสง				1
92071	92071-0703	GROMMET	ยางสวมกุญแจล็อกเบาะ				1
92153	92153-0967	BOLT,TORX,6X16	โบลท์ 6x16 มม.				2
92210	92210-0007	NUT,FLANGED,5MM	น็อต 5 มม.				1
130	130BA0512	BOLT-FLANGED,5X12	โบลท์ 5X12 มม.				2
461	461DA0600	WASHER-SPRING,6MM	แหวนสปริง 6 มม.				2

This catalog covers:
'13 KL110DDF

Chassis-ตัวถัง

GROUP NO.
48

This page covers:
Owner's Tool-เครื่องมือประจำรถ

F2810

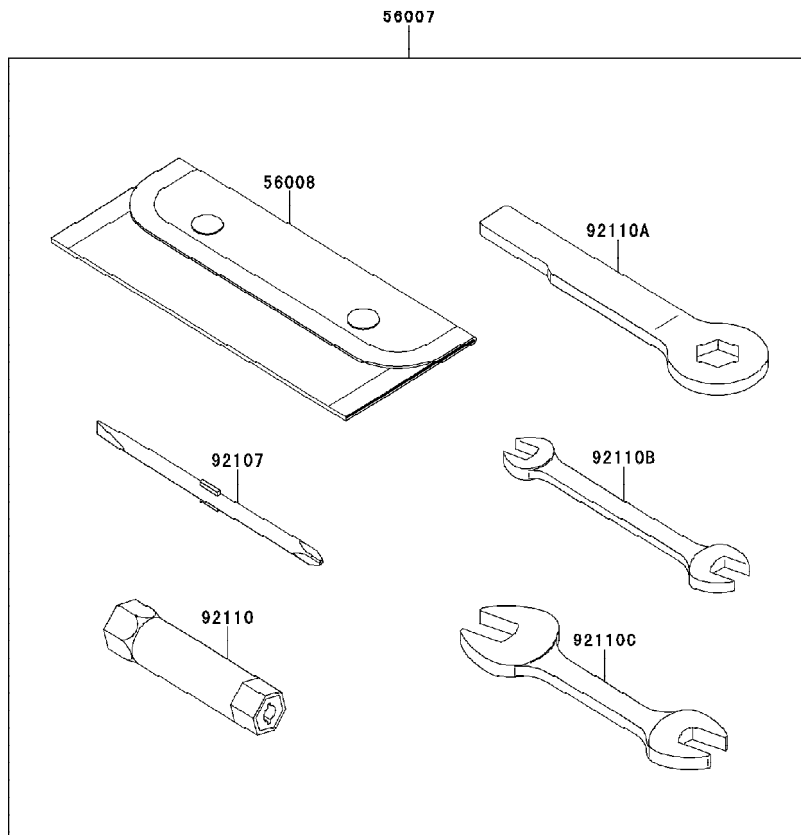

Ref No.	Part No. หมายเลขอะไหล่	Description-English ชื่ออะไหล่-อังกฤษ	Description-Thai ชื่ออะไหล่-ไทย	Quantity-KL110			
				'13	DDF		
56007	56007-0088	TOOL-KIT	เครื่องมือประจำรถ(ชุด)	1			
56008	56008-0038	BAG	ถุงใส่เครื่องมือ	1			
92104	92104-0004	GASKET-LIQUID,TB1211F,CLEAR	ปะเก็นเหลว TB1211F	1			
92104A	92104-1065	GASKET-LIQUID,TB1215,GRAY	ปะเก็นเหลว TB1215	1			
92107	92107-0018	TOOL-DRIVER,#2PHILLIPS&SLOT	ไขควงแบนและแฉก	1			
92110	92110-0058	TOOL-WRENCH,BOX,16MM	บ็อกหัวเทียน 16 มม.	1			
92110A	92110-0068	TOOL-WRENCH,BOX END,17MM	บ็อกหัวเทียน 17 มม.	1			
92110B	92110-0564	TOOL-WRENCH,OPEN END,10X12	ปะแจปากตายเบอร์ 10X12	1			
92110C	92110-0565	TOOL-WRENCH,OPEN END,12X14	ปะแจปากตายเบอร์ 12X14	1			

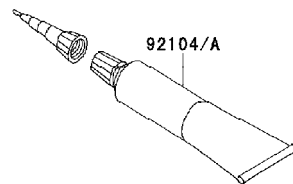

This catalog covers:
'13 KL110DDF

Chassis-ตัวถัง

GROUP NO.
49

This page covers:
Labels-ป้ายข้อแนะนำ



F2860

Ref No.	Part No. หมายเลขอะไหล่	Description-English ชื่ออะไหล่-อังกฤษ	Description-Thai ชื่ออะไหล่-ไทย	Quantity-KL110			
				'13			
				DDF			
56033	56033-0306	LABEL-MANUAL,GASOHOL,91(E10)	ป้ายแสดงการใช้น้ำมันเชื้อเพลิง	1			
56033A	56033-0385	LABEL-MANUAL,HOSE ROUTING	ป้ายแสดงท่อน้ำมัน	1			
56071	56071-0023	LABEL-WARNING,HELMET	ป้ายเตือนสวมหมวกนิรภัย	1			
56071A	56071-0161	LABEL-WARNING	ป้ายเตือนปริมาณการเติมน้ำมัน	1			

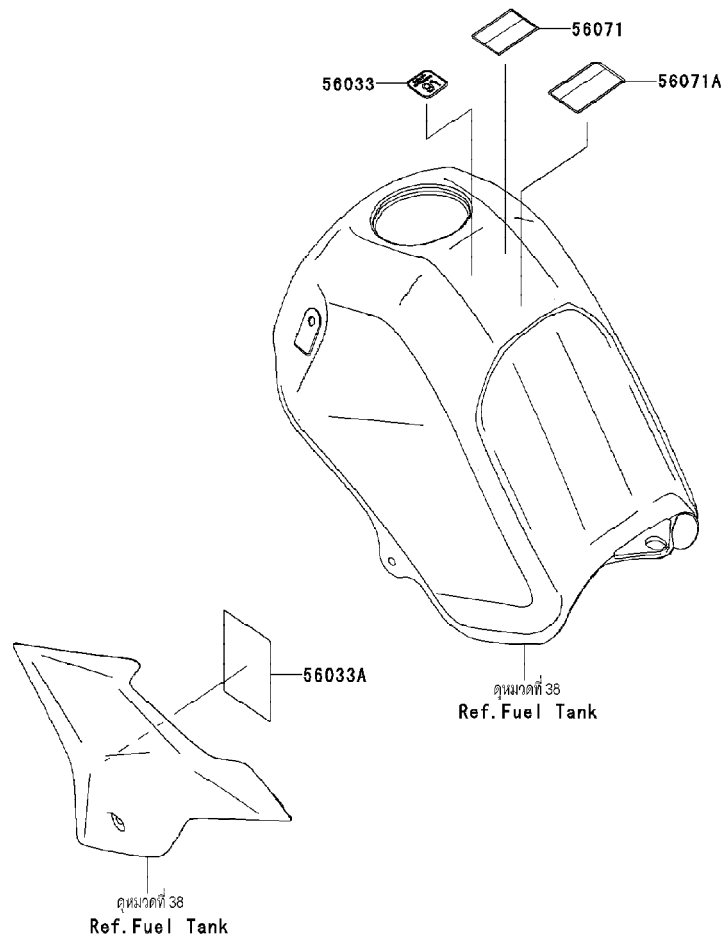

This catalog covers:
'13 KL110DDF

Chassis-ตัวถัง

GROUP NO.

50

This page covers:

Decals(Pink)-ลายสติกเกอร์(รถสีชมพู)

F2861

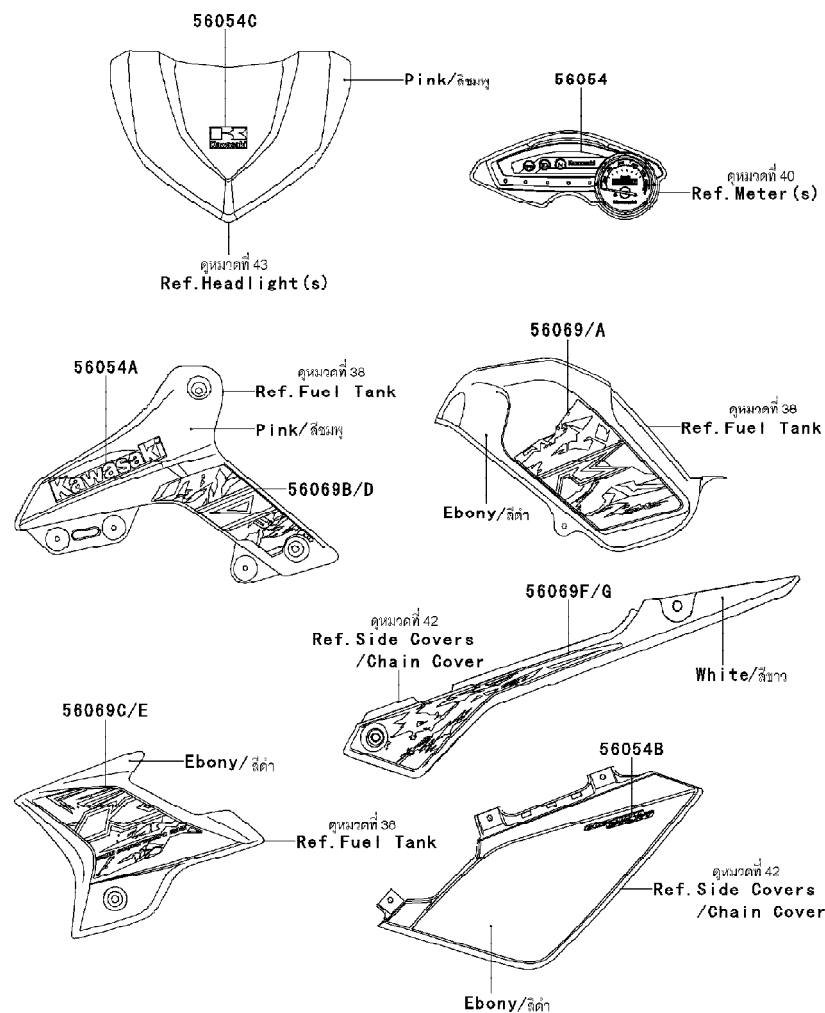

Ref No.	Part No.	Description-English ชื่ออะไหล่-อังกฤษ	Description-Thai ชื่ออะไหล่-ไทย	Quantity-KL110			
				'13	DDF		
56054	56054-0769	MARK,METER COVER,EMBLEM	ตราฝาครอบมิเตอร์	1			
56054A	56054-1194	MARK,SHROUD,KAWASAKI	ตรา KAWASAKI	2			
56054B	56054-1195	MARK,ELECTRIC START	ตรา ELECTRIC START	2			
56054C	56054-1196	MARK,HEAD LAMP COVER,K	ตราฝาครอบไฟหน้า	1			
56069	56069-2771	PATTERN,FUEL TANK,LH	ลายถังน้ำมัน-ข้างซ้าย	1			
56069A	56069-2772	PATTERN,FUEL TANK,RH	ลายถังน้ำมัน-ข้างขวา	1			
56069B	56069-2773	PATTERN,SHROUD,UPP,LH	ลายกระบังเครื่องยนต์อินบน-ข้างซ้าย	1			
56069C	56069-2774	PATTERN,SHROUD,LWR,LH	ลายกระบังเครื่องยนต์อินล่าง-ข้างซ้าย	1			
56069D	56069-2775	PATTERN,SHROUD,UPP,RH	ลายกระบังเครื่องยนต์อินบน-ข้างขวา	1			
56069E	56069-2776	PATTERN,SHROUD,LWR,RH	ลายกระบังเครื่องยนต์อินล่าง-ข้างขวา	1			
56069F	56069-2777	PATTERN,SIDE COVER,UPP,LH	ลายฝาครอบข้างอินบน-ข้างซ้าย	1			
56069G	56069-2779	PATTERN,SIDE COVER,UPP,RH	ลายฝาครอบข้างอินบน-ข้างขวา	1			

This catalog covers:
'13 KL110DDF

Chassis-ตัวถัง

GROUP NO.

51

F2861A

This page covers:

Decals(White)-ลายสติ๊กเกอร์(รถสีขาว)

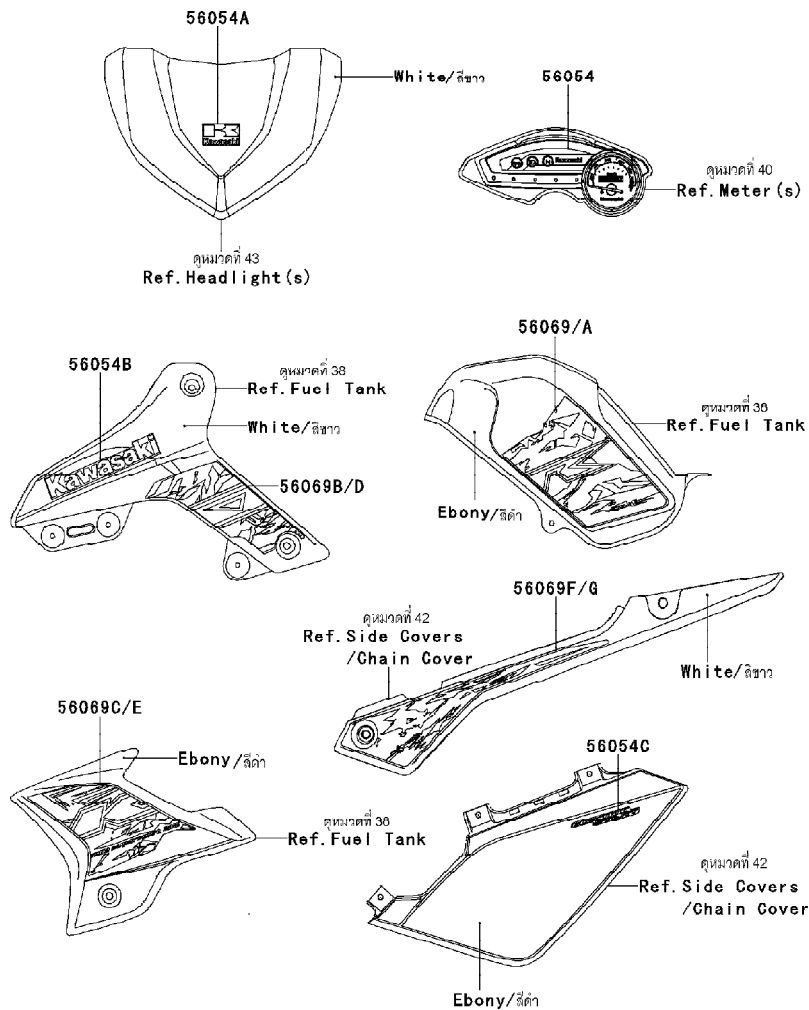

Ref No.	Part No.	Description-English ชื่ออะไหล่-อังกฤษ	Description-Thai ชื่ออะไหล่-ไทย	Quantity-KL110			
				13	DDF		
56054	56054-0769	MARK,METER COVER,EMBLEM	ตราฝาครอบมิเตอร์	1			
56054A	56054-0771	MARK,HEAD LAMP COVER,K	ตราฝาครอบไฟหน้า	1			
56054B	56054-1191	MARK,SHROUD,KAWASAKI	ตรา KAWASAKI	2			
56054C	56054-1195	MARK,ELECTRIC START	ตรา ELECTRIC START	2			
56069	56069-2781	PATTERN,FUEL TANK,LH	ลายถังน้ำมัน-ข้างซ้าย	1			
56069A	56069-2782	PATTERN,FUEL TANK,RH	ลายถังน้ำมัน-ข้างขวา	1			
56069B	56069-2783	PATTERN,SHROUD,UPP,LH	ลายกระบังเครื่องยนต์อินบน-ข้างซ้าย	1			
56069C	56069-2784	PATTERN,SHROUD,LWR,LH	ลายกระบังเครื่องยนต์อินล่าง-ข้างซ้าย	1			
56069D	56069-2785	PATTERN,SHROUD,UPP,RH	ลายกระบังเครื่องยนต์อินบน-ข้างขวา	1			
56069E	56069-2786	PATTERN,SHROUD,LWR,RH	ลายกระบังเครื่องยนต์อินล่าง-ข้างขวา	1			
56069F	56069-2787	PATTERN,SIDE COVER,UPP,LH	ลายฝาครอบข้างอินบน-ข้างซ้าย	1			
56069G	56069-2789	PATTERN,SIDE COVER,UPP,RH	ลายฝาครอบข้างอินบน-ข้างขวา	1			

This catalog covers:
'13 KL110DDF

Chassis-ตัวถัง

GROUP NO.

52

This page covers:

Decals(Green)-ลายสติกเกอร์(รหัสเขียว)

F2861B

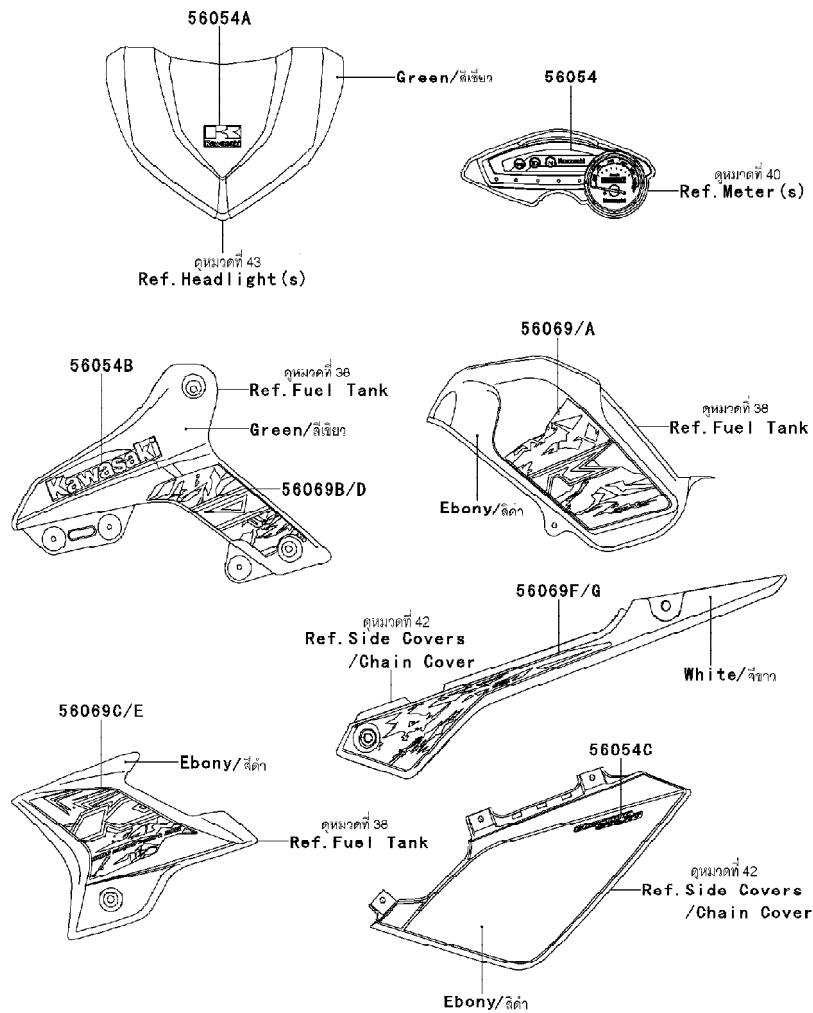

Ref No.	Part No.	Description-English ชื่ออะไหล่-อังกฤษ	Description-Thai ชื่ออะไหล่-ไทย	Quantity-KL110			
				'13	DDF		
56054	56054-0769	MARK,METER COVER,EMBLEM	ตราฝาครอบมิเตอร์	1			
56054A	56054-0770	MARK,HEAD LAMP COVER,K	ตราฝาครอบไฟหน้า	1			
56054B	56054-1193	MARK,SHROUD,KAWASAKI	ตรา KAWASAKI	2			
56054C	56054-1195	MARK,ELECTRIC START	ตรา ELECTRIC START	2			
56069	56069-2757	PATTERN,FUEL TANK,LH	ลายถังน้ำมัน-ข้างซ้าย	1			
56069A	56069-2758	PATTERN,FUEL TANK,RH	ลายถังน้ำมัน-ข้างขวา	1			
56069B	56069-2759	PATTERN,SHROUD,UPP,LH	ลายกระบังเครื่องยนต์อินบน-ข้างซ้าย	1			
56069C	56069-2760	PATTERN,SHROUD,LWR,LH	ลายกระบังเครื่องยนต์อินล่าง-ข้างซ้าย	1			
56069D	56069-2761	PATTERN,SHROUD,UPP,RH	ลายกระบังเครื่องยนต์อินบน-ข้างขวา	1			
56069E	56069-2762	PATTERN,SHROUD,LWR,RH	ลายกระบังเครื่องยนต์อินล่าง-ข้างขวา	1			
56069F	56069-2763	PATTERN,SIDE COVER,UPP,LH	ลายฝาครอบข้างอินบน-ข้างซ้าย	1			
56069G	56069-2769	PATTERN,SIDE COVER,UPP,RH	ลายฝาครอบข้างอินบน-ข้างขวา	1			

This catalog covers:

'13 KL110DDF

This page covers:

Numerical Parts Index/สารบัญหมายเลขอะไหล่

Part No.	Group No.	Part No.	Group No.	Part No.	Group No.	Part No.	Group No.	Part No.	Group No.	Part No.	Group No.	Part No.	Group No.
11004-0096	1	12046-0059	6	130BB0610	41	13280-0370	9	16025-1225	15	220AD0630	20	32097-0035	22
11008-0796	1	12048-1164	6	130BB0610	46	13280-1228	11	16030-1082	15	223AA0406	20	32151-1961	13
11009-1344	13	12053-0179	14	130BB0612	26	13280-1250	9	16031-1107	15	223AA0408	20	32160-0665-26M	21
11010-0767	3	12053-0185	6	130BB0614	38	13280-1282	15	16060-0747	1	223AA0516	20	33001-0579-26M	23
11012-1940	15	12053-1461	6	130BB0630	44	132BA0614	5	16073-1102	1	224AB0614	45	33032-0002	23
11012-1980	17	120CA0620	6	130BB0825	4	132BA0614	18	16073-1108	1	23007-0160	43	33040-0038	23
11013-1294	3	13001-1512	2	13102-1135	9	132BA0616	3	16082-1052	17	23008-0089	43	33040-1112	23
11054-1069	43	13002-0031	2	13102-1136	9	132BA0616	22	16085-0136	20	23008-0104	40	34003-0114-26M	25
11056-0212	26	13008-1189	2	13107-1142	20	132BA0618	37	16085-0593	20	23008-0123	44	34003-0124-26M	25
11056-0224	43	13024-1119	2	13127-1280	10	132BA0620	1	16097-1071	17	23016-0047	44	34024-0045-26M	27
11056-0252	38	13025-1148	2	13128-0672	10	132BA0620	17	16115-1068	14	23025-0314	44	34028-0147	25
11056-0547	22	13027-1198	2	13140-0058	11	132BA0630	1	16126-0024	28	23026-0015	44	34028-0148	25
11056-0948	38	13029-1255	2	13140-0059	11	132BB0612	37	16126-0060	3	23037-0155	45	35004-0149-266	26
11056-1010	42	13031-0713	7	13141-0055	11	132BB0618	43	16146-1229	15	23037-0156	45	35004-0149-290	26
11056-1011	42	13031-0767	7	13144-0072	10	132BB0620	34	16158-0054	15	23037-0190	45	35004-0149-35R	26
11056-1202	18	13032-1277	7	13145-0049	11	132BB0625	32	16164-0704	16	23037-0191	45	35023-0191-6Z	26
11056-2319	22	13034-0010	7	13151-0055	11	132BD0635	14	16165-1001	16	23048-0019	45	36001-0208-266	42
11060-1753	1	13035-0024	7	13159-1056	34	132E0835	36	16187-0553	15	235AA0510	13	36001-0209-6C	42
11061-0006	33	13037-0790	7	13161-0080	12	14014-0558	12	21003-0120	18	235AA0512	43	36001-0210-266	42
11061-0124	2	13061-0600	8	13194-0013	20	14020-1100	9	21007-0575	18	235AA0514	11	36001-0211-6C	42
11061-0125	14	13064-0066	8	13194-1103	9	14026-0085-6C	14	21007-5071	47	235AA0614	13	36014-1169	42
11061-0289	14	13066-1108	8	13206-1006	8	14031-0575-D3	14	21039-1067	20	25005-0093	40	36040-0107-6Z	42
11061-0421	13	13070-0069	13	13234-0033	6	14032-0152-D3	14	21066-0051	18	25023-0043	40	39041-1098	24
11061-0454	15	13070-0123	37	13236-0713	12	14037-0112	38	21119-0579	18	25031-0351	40	39076-0022	20
11061-0844	1	13070-0124	37	13236-0714	12	14073-0029	3	21121-0057	19	26006-1007	46	39156-0023	3
11061-0850	1	13070-0715	37	13242-0069	12	14073-1843	3	21130-1003	19	26011-0055	20	39156-0598	43
11061-1112	4	13070-1035	8	13260-1839	10	14073-1855	3	21132-005	19	26012-0125	46	39156-0599	43
11065-0005	37	13070-1107	37	13260-1842	10	14075-1114	3	21163-0049	20	26031-1436	46	39156-0650	42
11065-0362	23	13078-1069	8	13260-1862	10	14079-1130	33	220AA0308	38	27002-1103	46	39156-0674	4
11065-0383	21	13086-1065	9	13260-1986	10	14080-0323	13	220AA0510	38	27003-0034	46	39156-0718	42
11065-0385	37	13087-1151	9	13262-0666	10	14080-0656	13	220AA0608	18	27005-0060	47	39156-0719	22
11065-1177	1	13088-1142	9	13262-0667	10	14090-1845	1	220AA0614	12	27008-0053	47	39156-0751	22
11065-1235	15	13089-1087	9	13262-0913	10	14092-0001	44	220AA0614	13	27010-0085	20	39184-0014	20
112BA0520	9	13091-1718	36	13270-1754	18	14092-0080	40	220AA0625	17	27010-0714	32	39193-1056	13
12004-0045	5	13091-1787	9	13270-1800	14	14092-0247	22	220AA0625	18	27010-1486	47	41009-0271	28
12005-0058	5	13095-0128	9	13270-1961	18	15004-0080	15	220AA0630	17	27011-017	47	41036-0318	9
12009-1073	5	13095-1403	9	13271-0674	20	16007-1187	5	220AB0525	36	27016-5370	47	41060-1103	29
12011-1053	5	130BA0512	47	13271-0948	6	16014-0013	15	220AC0612	13	27045-5442	47	41060-1139	29
12016-0001	5	130BA0514	40	13271-0950	6	16017-0054	15	220AC0650	13	28012-1088	47	41068-0047	29
12020-0010	5	130BA0610	46	13271-1668	15	16021-1203	15	220AC0675	13	32085-0739	5	41068-0048	30

This catalog covers:

'13 KL110DDF

This page covers:

Numerical Parts Index/สารบัญหมายเลขอะไหล่

Part No.	Group No.	Part No.	Group No.	Part No.	Group No.	Part No.	Group No.	Part No.	Group No.	Part No.	Group No.	Part No.	Group No.
41073-0187-QT	29	43082-0043	35	49091-0001	34	56001-0193	36	56069-2789	51	92015-1402	4	92043-1263	13
41073-0188-QT	30	43082-0096	33	49106-0121	4	56007-0088	48	56071-0023	49	92015-1415	24	92043-1263	17
41078-0061	29	43095-0001	34	49107-0179-26M	4	56008-0038	48	56071-0161	49	92015-1426	23	92043-1264	1
41080-0205	33	43095-0702	32	49118-0131	6	56033-0306	49	59051-1402	7	92015-1658	23	92043-1264	2
41080-0561	35	43095-0703	34	49125-0056-266	38	56033-0385	49	59051-1403	9	92022-104	40	92043-1339	25
410AA0800	8	44008-0002-828	37	49125-0056-290	38	56054-0769	50	59051-1404	8	92022-1224	8	92043-1554	8
411AA1200	23	44013-0177	37	49125-0056-35R	38	56054-0769	51	600A0600	21	92022-1510	29	92045-0161	29
42033-0042	30	44013-0178	37	49125-0057-6C	38	56054-0769	52	601A6201	13	92022-1511	29	92045-0161	30
42036-0720	23	44037-0115-21	37	49125-0058-266	38	56054-0770	52	601A6203	13	92022-1814	32	92045-0162	30
42036-1292	30	44039-0106-21	37	49125-0058-290	38	56054-0771	51	610A0408	11	92022-1977	38	92045-0163	30
42041-0111	30	44065-1099	37	49125-0058-35R	38	56054-1191	51	670B1508	9	92022-315	8	92045-1123	9
43001-0717	31	44065-1101	37	49125-0059-6C	38	56054-1193	52	670B1510	13	92025-1280	10	92045-1171	13
43010-1062	34	44071-0755-828	37	51023-0039	38	56054-1194	50	670B1510	17	92026-0013	23	92045-1293	7
43015-0158	32	44071-0756-828	37	51049-0047	38	56054-1195	50	670D2010	6	92026-1091	10	92045-1349	20
43015-1701	34	45014-0345-VM	24	51088-5124-H8	38	56054-1195	51	670D2021	6	92026-1217	12	92046-1148	13
43020-0053	32	46003-0571-26M	36	51088-5125-H8	38	56054-1195	52	92001-1034	31	92026-1605	9	92047-013	37
43020-1094	34	46012-0101-21	36	51088-5126-H8	38	56054-1196	50	92001-1455	13	92027-1352	29	92047-014	21
43022-1010	32	46019-0032	36	510A3200	7	56069-2757	52	92001-1728	32	92027-1920	43	92048-009	21
43026-1062	34	46075-1004	36	52005-0019	14	56069-2758	52	92001-1827	14	92033-0079	34	92049-0003	37
43026-1082	32	46091-0262	36	52010-1053	17	56069-2759	52	92001-1837	33	92033-1038	37	92049-0727	29
43027-1053	34	46091-0272	36	53044-1249	38	56069-2760	52	92001-1926	22	92033-1060	10	92049-1048	13
43028-1061	32	46092-1119	32	53066-0352-MA	39	56069-2761	52	92001-1926	26	92033-1065	9	92049-1106	29
43028-1065	34	461DA0600	47	54001-0027	41	56069-2762	52	92002-1237	12	92033-1072	2	92049-1331	33
43034-0069	35	461S0600	4	54012-0298	41	56069-2763	52	92002-1323	32	92033-1160	29	92049-1349	5
43034-1016	32	480J1600	8	54017-0052	41	56069-2769	52	92004-1281	13	92033-1186	34	92049-1465	20
43044-1076	35	480J1700	10	55020-0566-6C	37	56069-2771	50	92004-1284	1	92033-1247	1	92049-1490	30
43048-1089	33	480J2400	10	55020-0567-6C	37	56069-2772	50	92005-0112	16	92037-1163	36	92049-1491	30
43048-1090	35	482EA5000	8	55020-0577	22	56069-2773	50	92009-1057	15	92037-1163	46	92049-1559	13
43049-1025	35	482EA7000	25	55020-0599	22	56069-2774	50	92009-1109	5	92037-1305	3	92049-1565	14
43049-1060	35	49002-1130	1	55020-0768	23	56069-2775	50	92009-1458	32	92037-1601	4	92049-1595	14
43049-1061	35	49006-1088	33	55020-1804	34	56069-2776	50	92009-1621	22	92037-1601	15	92055-0153	14
43049-1091	38	49006-1088	35	55022-0056-266	43	56069-2777	50	92009-1625	37	92037-1610	3	92055-0154	14
43056-0004	35	49006-1089	35	55022-0056-290	43	56069-2779	50	92009-1745	14	92037-1610	16	92055-049	14
43056-1055	33	49006-1242	33	55022-0056-35R	43	56069-2781	51	92009-1750	15	92037-1621	36	92055-0741	34
43057-1001	33	49016-1044	32	55022-0057-6C	43	56069-2782	51	92009-1990	3	92037-1710	34	92055-1051	37
43057-1001	35	49047-1058	11	550AA2015	34	56069-2783	51	92015-1137	5	92037-1900	3	92055-1053	15
43058-0038	37	49064-0002	3	550S3025	29	56069-2784	51	92015-1151	1	92039-0707	42	92055-1112	38
43078-1080	34	49070-0746	4	550S3025	30	56069-2785	51	92015-1180	22	92043-0004	34	92055-1215	23
43080-0015-483	33	49078-1212	5	554DA1000	38	56069-2786	51	92015-1233	32	92043-0736	11	92055-1235	10
43080-0132-483	35	49091-0001	32	56001-0192	36	56069-2787	51	92015-1364	23	92043-1220	29	92055-1276	20

This catalog covers:
'13 KL110DDF

This page covers:
Numerical Parts Index/สารบัญหมายเลขอะไหล่

Part No.	Group No.	Part No.	Group No.	Part No.	Group No.	Part No.	Group No.	Part No.	Group No.	Part No.	Group No.	Part No.	Group No.
92055-1419	38	92081-1502	35	92150-1144	33	92154-0467	43	92161-1359	38	92173-0834	41	98111-0066	2
92055-1541	15	92087-1051	29	92150-1144	35	92154-0468	24	92161-1359	42	92191-0030	3		
92055-1619	11	92092-1079	24	92150-1339	3	92154-0471	25	92161-1417	44	92191-1142	15		
92055-1651	1	92093-0001	37	92150-1340	22	92154-0472	34	92161-1440	8	92191-1774	15		
92055-1655	1	92093-0600	3	92150-1389	36	92154-0474	22	92170-1174	37	92192-0194	16		
92055-3018	17	92093-1030	38	92150-1433	11	92154-0474	38	92170-1796	3	92192-0195	16		
92057-0127	6	92093-1079	20	92150-1761	1	92154-0509	37	92171-0494	15	92192-0922	3		
92057-0204	30	92093-1272	33	92150-1771	33	92154-0755	37	92171-1124	14	92192-0923	3		
92058-0026	30	92104-0004	48	92150-1771	35	92154-0785	19	92171-1602	40	92192-0924	3		
92063-0707	15	92104-1065	48	92152-0218	15	92154-0792	14	92172-0192	38	92192-0925	3		
92063-0708	15	92107-0018	48	92152-0878	29	92154-0812	20	92172-0192	42	92192-0926	3		
92063-0709	15	92110-0058	48	92152-0879	30	92154-0830	32	92172-0233	42	92192-0927	16		
92066-0767	13	92110-0068	48	92152-0888	38	92154-0830	34	92172-0233	43	92192-0928	16		
92066-1110	13	92110-0564	48	92152-0888	43	92154-0923	35	92172-0262	43	92192-0929	16		
92066-1484	22	92110-0565	48	92152-0917	4	92154-0976	27	92172-0301	8	92192-0930	16		
92066-1571	14	92139-0778	23	92152-0929	9	92154-0983	46	92172-0311	43	92192-0974	4		
92069-0003	45	92139-1102	10	92152-0990	43	92154-1196	6	92172-0343	44	92200-0117	38		
92069-0016	43	92140-0008	8	92152-0992	22	92154-1212	6	92172-0343	45	92200-0284	44		
92069-1007	40	92143-1331	38	92152-0997	44	92160-1007	4	92172-0387	40	92200-0370	45		
92069-1016	44	92143-1331	42	92152-1369	6	92160-1018	24	92172-0394	22	92200-0560	25		
92069-1084	44	92143-1420	30	92152-1370	9	92160-1167	43	92172-0394	26	92200-0584	37		
92069-1116	40	92143-1533	30	92152-1671	22	92160-1867	16	92172-0394	38	92200-0587	34		
92070-0023	19	92143-1680	10	92152-1684	26	92161-0084	30	92172-0394	42	92200-0588	29		
92071-0056	34	92144-1245	11	92153-0020	37	92161-0163	44	92172-0425	40	92200-0589	38		
92071-0703	47	92144-1791	8	92153-0306	22	92161-0266	38	92172-0502	22	92200-0597	37		
92071-1015	19	92144-1994	15	92153-0307	22	92161-0266	43	92172-0502	38	92200-0728	30		
92072-0154	22	92144-2266	43	92153-0525	9	92161-0336	4	92172-0715	38	92210-0004	9		
92072-0155-MA	22	92145-0004	15	92153-0570	13	92161-0336	22	92172-0743	42	92210-0007	47		
92072-030	46	92145-0025	12	92153-0571	12	92161-0336	42	92172-0813	44	92210-0176	7		
92072-0712	46	92145-0562	27	92153-0578	4	92161-0543	22	92172-1077	18	92210-0218	22		
92072-1195	46	92145-0626	8	92153-0967	47	92161-0685	22	92173-0192	16	92210-0620	38		
92072-1419	16	92145-0854	12	92153-1120	30	92161-0828	45	92173-0197	16	92210-0620	42		
92074-027	22	92145-0932	9	92153-1261	24	92161-0855	39	92173-0233	32	92210-0633	38		
92075-1115	38	92145-1091	17	92153-1309	15	92161-0882	22	92173-0263	32	92210-0727	21		
92075-1414	35	92145-1269	33	92153-1763	6	92161-0899	3	92173-0292	46	92210-0784	27		
92075-1690	40	92145-1407	15	92154-0430	14	92161-0923	38	92173-0295	46	92210-1351	30		
92075-1870	44	92145-1408	15	92154-0431	14	92161-0966	18	92173-0730	46	92210-1374	7		
92081-076	12	92145-1456	9	92154-0441	4	92161-0969	22	92173-0765	3	92210-1374	9		
92081-122	8	92150-1133	24	92154-0442	8	92161-0977	22	92173-0774	41	92210-7501	29		
92081-1313	31	92150-1133	42	92154-0455	14	92161-1357	12	92173-0814	3	92210-7501	30		

