

Kawasaki

KL110 DFSA
(KSR 110)



สมุดภาพอะไหล่
PARTS CATALOG

Kawasaki

KL110 DFSA

สมุดภาพอะไหล่ รถจักรยานยนต์คาวาซากิ

This catalog covers:
'15 KL110 DFSA

GROUP NO.

A

This page covers:

Color Combination Parts List-ชิ้นส่วนอะไหล่สี



สีน้ำเงิน / Candy Plasma Blue (723)



สีเขียว / Metallic Matte Covert Green (36T)

ปี & รหัสประจำรุ่น / Year & Model '15 KL110DFSA

สี / Color

สีน้ำเงิน / Candy Plasma Blue (723)

สีเขียว / Metallic Matte Covert Green (36T)

หมายเลขเฟรม / Frame No. Range

เริ่มต้นจาก / From

หมายเลขเครื่อง / Engine No. Range

เริ่มต้นจาก / From

| ชื่ออะไหล่(ไทย) | ชื่ออะไหล่(อังกฤษ) | หมวดที่ | หมายเลขอะไหล่ / Part No. | |
|-----------------------------------|----------------------|-----------|--------------------------|--------------------|
| | | | รถสีน้ำเงิน | รถสีเขียว |
| Description(Thai) | Description(English) | Group No. | C.P. Blue (723) | M.M.C. Green (36T) |
| บังโคลนหน้า | FENDER FRONT | 25 | 35004-0149-723 | 35004-0149-36T |
| ฝาครอบข้างซ้าย-อันบน | COVER-SIDE,LH,UPP | 41 | 36001-0208-723 | 36001-0208-36T |
| ฝาครอบข้างซ้าย-อันล่าง | COVER-SIDE,LH,LWR | 41 | 36001-0209-6C | 36001-0209-6C |
| ฝาครอบข้างขวา-อันบน | COVER-SIDE,RH,UPP | 41 | 36001-0210-723 | 36001-0210-36T |
| ฝาครอบข้างขวา-อันล่าง | COVER-SIDE,RH,LWR | 41 | 36001-0211-6C | 36001-0211-6C |
| ฝาครอบท้ายเบาะ | COVER-TAIL | 41 | 36040-0107-6Z | 36040-0107-6Z |
| กระบังเครื่องยนต์ข้างซ้าย-อันบน | SHROUD,LH,UPP | 37 | 49125-0056-723 | 49125-0056-36T |
| กระบังเครื่องยนต์ข้างซ้าย-อันล่าง | SHROUD,LH,LWR | 37 | 49125-0057-6C | 49125-0057-6C |
| กระบังเครื่องยนต์ข้างขวา-อันบน | SHROUD,RH,UPP | 37 | 49125-0058-723 | 49125-0058-36T |
| กระบังเครื่องยนต์ข้างขวา-อันล่าง | SHROUD,RH,LWR | 37 | 49125-0059-6C | 49125-0059-6C |
| ถังน้ำมัน | TANK-COMP-FUEL | 37 | 51090-E799-723 | 51090-E799-36T |
| ฝาครอบไฟหน้าอันบน | COVER-HEAD LAMP,UPP | 42 | 55022-0056-723 | 55022-0056-36T |
| ฝาครอบไฟหน้าอันล่าง | COVER-HEAD LAMP,LWR | 42 | 55022-0057-6C | 55022-0057-6C |

This catalog covers:
'15 KL110 DFSA

Engine/เครื่องยนต์

This page covers:
Pictorial Index/สารบัญรูปภาพ

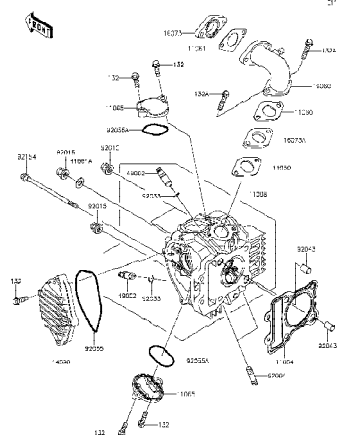

1 Cylinder Head - ฝาสูบ

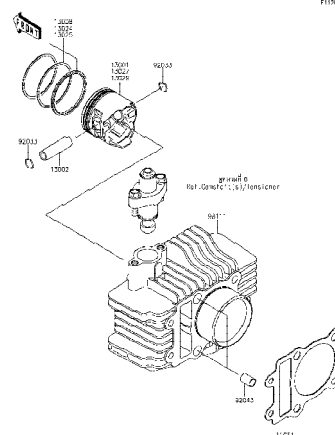

2 Cylinder / Piston(s) - เลือสูบ / ลูกสูบ

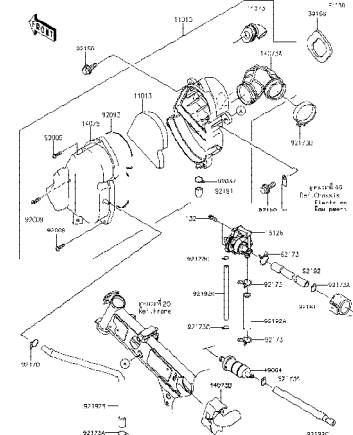

3 Air Cleaner - หม้อกรองอากาศ

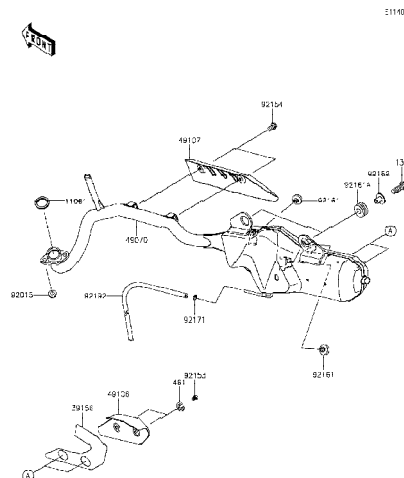

4 Muffler(s) - ท่อไอเสีย

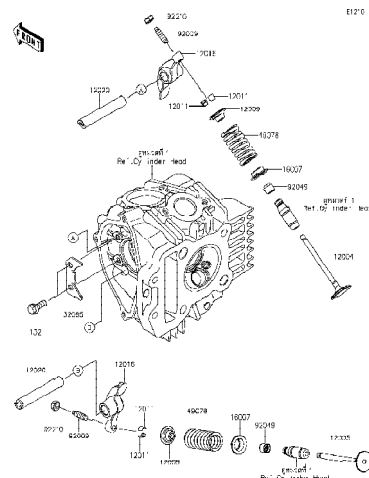

5 Valve(s) - วาล์ว

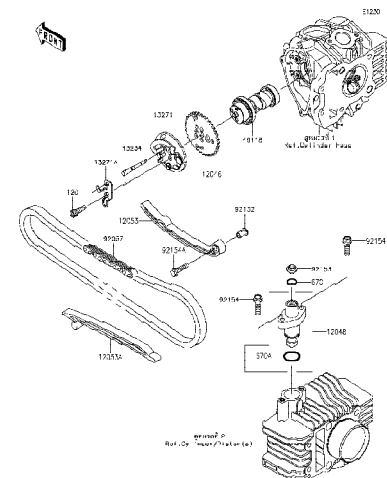

6 Camshaft(s) / Tensioner - เพลาแรวลิ้น / ตัวดันโซ่

This catalog covers:
'15 KL110 DFSA

Engine/เครื่องยนต์

This page covers:
Pictorial Index/สารบัญรูปภาพ

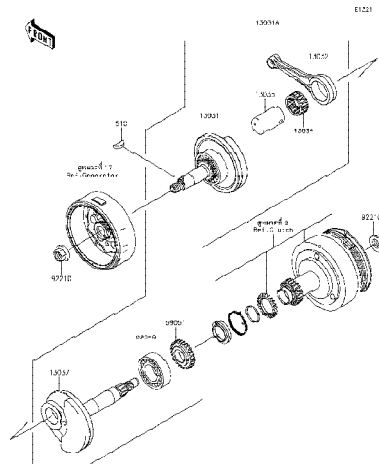

7 Crankshaft - เพลาข้อเหวี่ยง

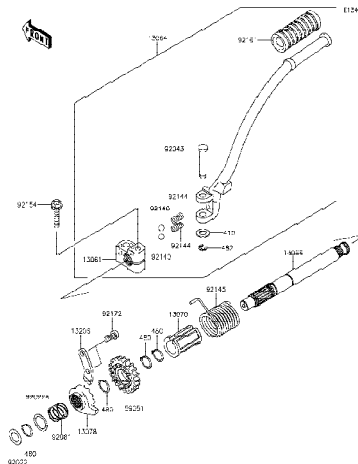

8 Kickstarter Mechanism - คันสตาร์ท

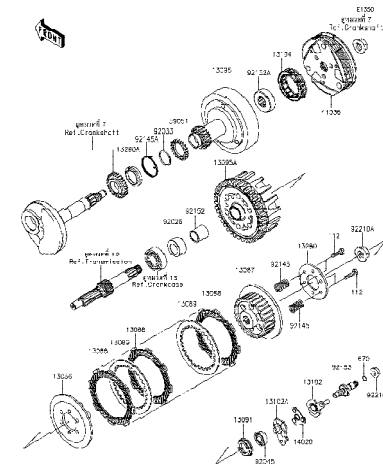

9 Clutch - คลัช

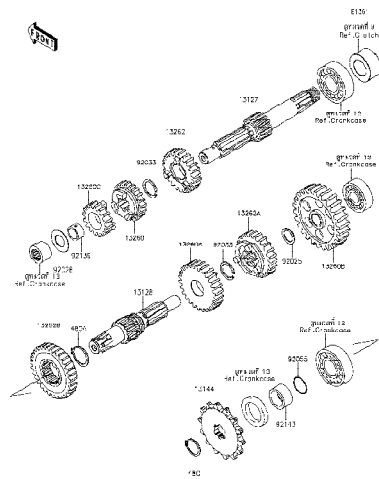

10 Transmission - เฟืองเกียร์ถ่ายทอดกำลัง

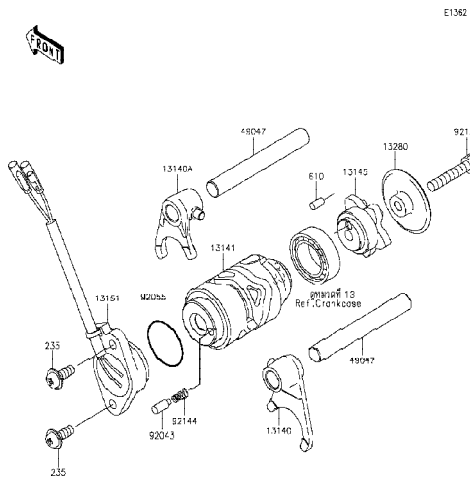

11 Gear Change Drum / Shift Fork(s) - กระบุง / ก้านบูเกียร์

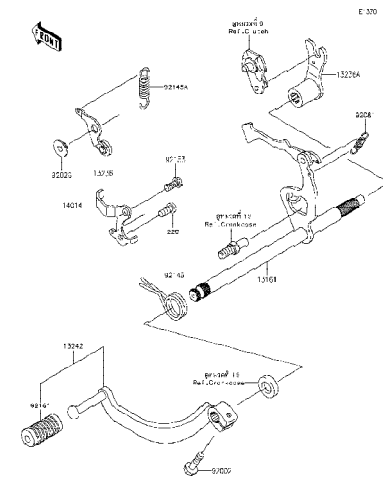

12 Gear Change Mechanism - คันเกียร์

This catalog covers:
'15 KL110 DFSA

Engine/เครื่องยนต์

This page covers:
Pictorial Index/สารบัญรูปภาพ

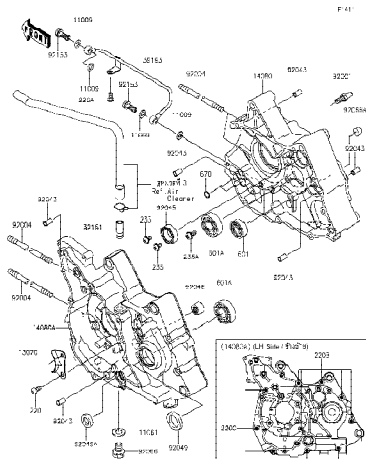

| | |
|----|----------------------------|
| 13 | Crankcase - แคร็งเคืองยนต์ |
|----|----------------------------|

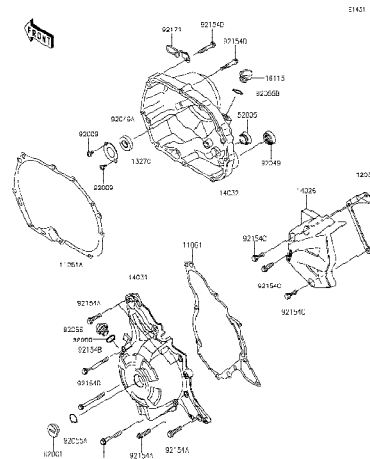

| | |
|----|-------------------------------------|
| 14 | Engine Cover(s) - ฝาครอบเครื่องยนต์ |
|----|-------------------------------------|

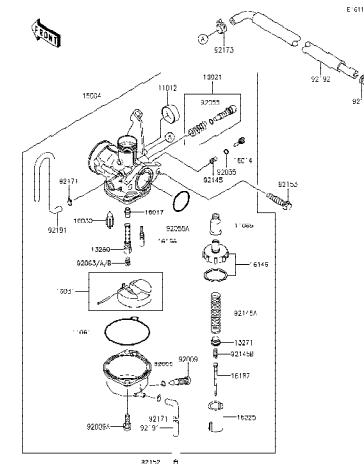

| | |
|----|----------------------------|
| 15 | Carburetor - คาร์บูเรเตอร์ |
|----|----------------------------|

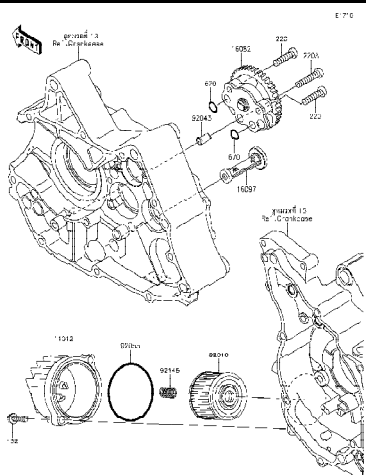

| | |
|----|------------------------------|
| 16 | Oil Pump - ปั๊มน้ำมันเครื่อง |
|----|------------------------------|

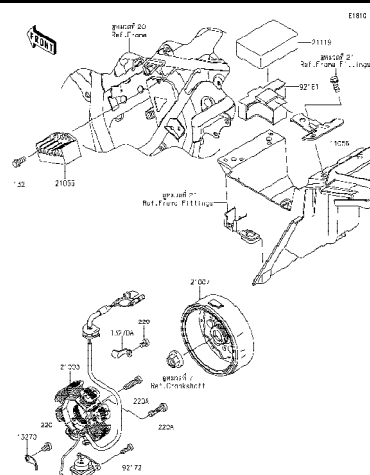

17 Generator - แม็กนีโต

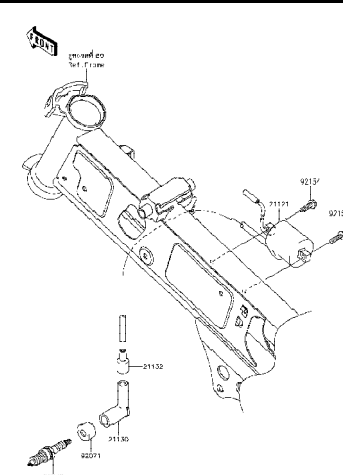

18 Ignition System - คอยล์หัวเทียน

This catalog covers:
'15 KL110 DFSA

Engine/เครื่องยนต์

This page covers:
Pictorial Index/สารบัญรูปภาพ

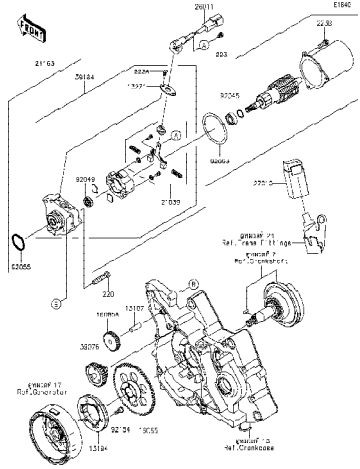
| | | |
|---|---|---|
|  <div data-bbox="163 813 474 857">19 Starter Motor - มอเตอร์สตาร์ท</div> | <div data-bbox="747 813 823 857"></div> | <div data-bbox="1339 813 1415 857"></div> |
| <div data-bbox="163 1360 237 1404"></div> | <div data-bbox="747 1360 823 1404"></div> | <div data-bbox="1339 1360 1415 1404"></div> |

This catalog covers:
'15 KL110 DFSA

Chassis/ตัวถัง

This page covers:
Pictorial Index/สารบัญรูปภาพ

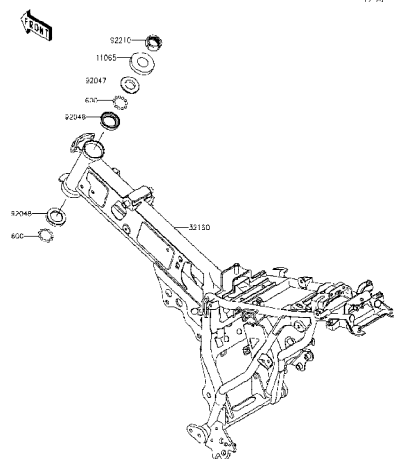

20

Frame - เฟรม

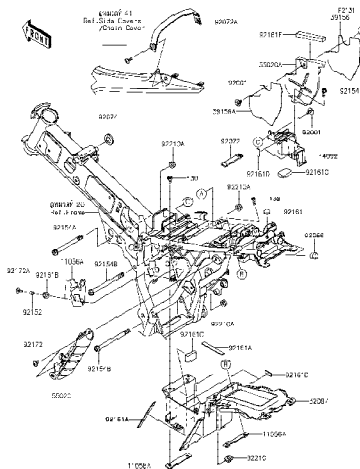

21

Frame Fittings - ส่วนประกอบการยึดกับเฟรม

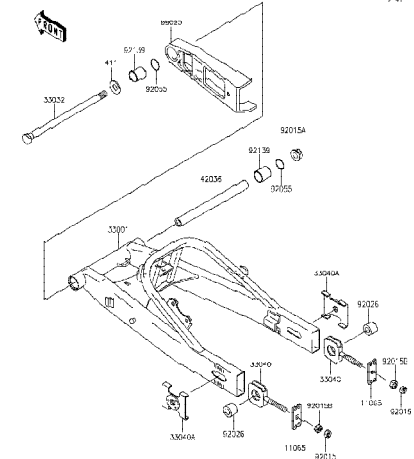

22

Swingarm - สวิงอาร์ม

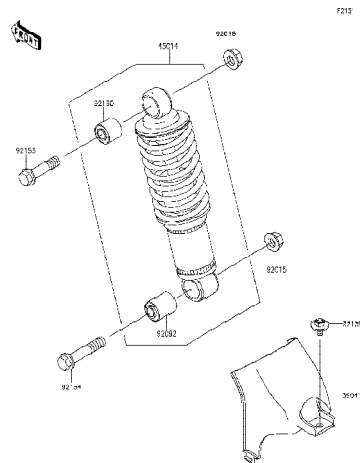

23

Suspension / Shock Absorber - โช๊คอัพหลัง

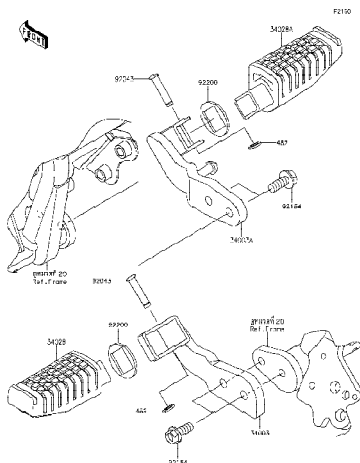

24

Footrests - พักเท้า

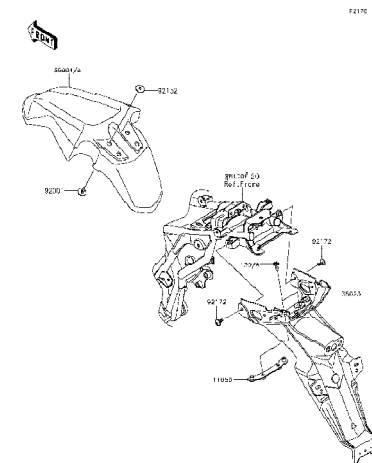

25

Fenders - บังโคลน

'15 KL110 DFSA

Chassis/ตัวถัง

Pictorial Index/สารบัญรูปภาพ

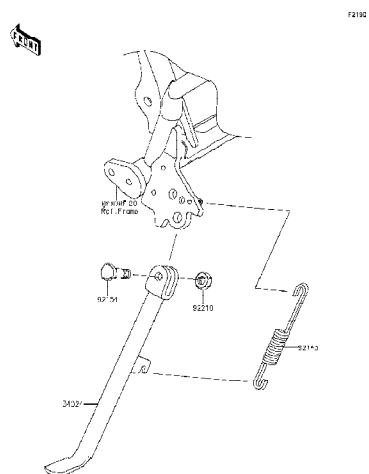

| | |
|----|-------------------|
| 26 | Stand(s) - ขาตั้ง |
|----|-------------------|

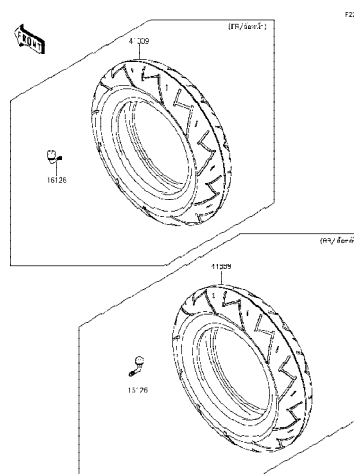

| | |
|----|----------------|
| 27 | Tires - ยางล้อ |
|----|----------------|

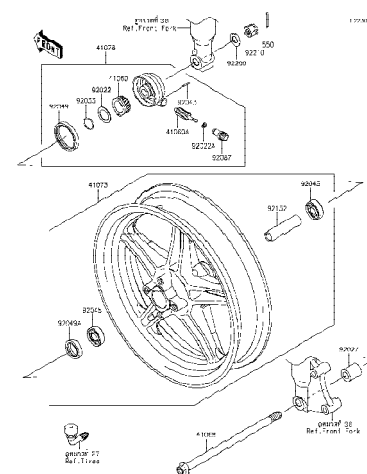

28 Front Hub - คู่มือล้อหน้า

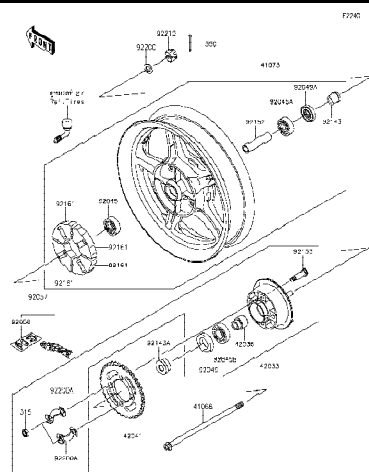

29 Rear Hub - ดุมล้อหลัง

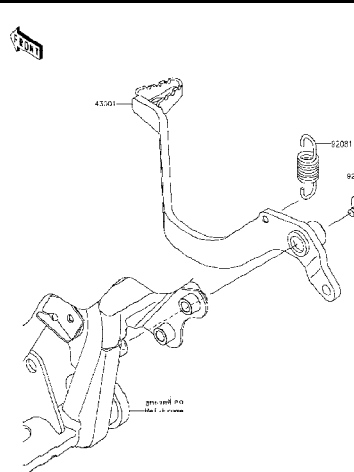

30 Brake Pedal - ค้านเหยียบเบรค

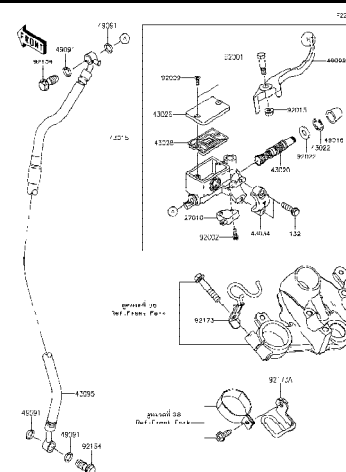

| | |
|----|---|
| 31 | Front Master Cylinder - แม่ปั้มเบรคหน้า |
|----|---|

This catalog covers:
'15 KL110 DFSA

Chassis/ตัวถัง

This page covers:
Pictorial Index/สารบัญรูปภาพ

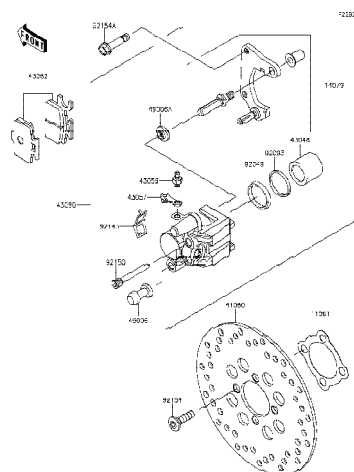

32 Front Brake - เบรคหน้า

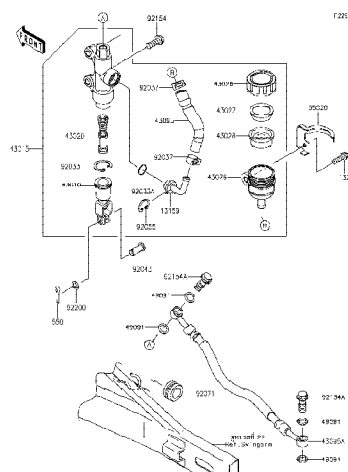

33 Rear Master Cylinder - แม่ปั้มเบรคหลัง

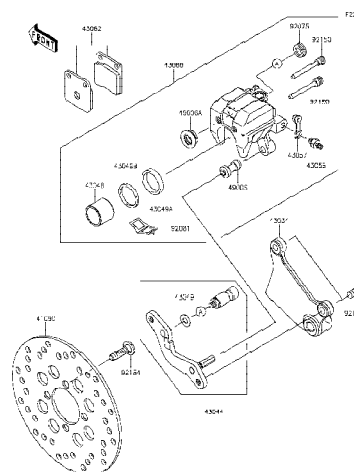

34 Rear Brake - เบรคหลัง

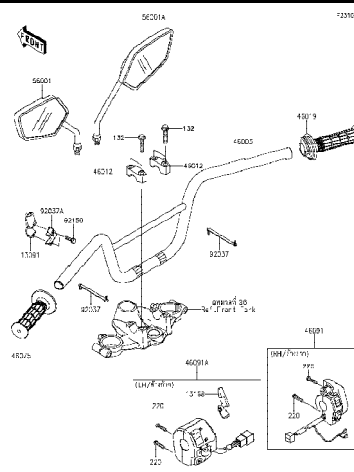

35 Handlebar - แฮนด์เล็บบาร์

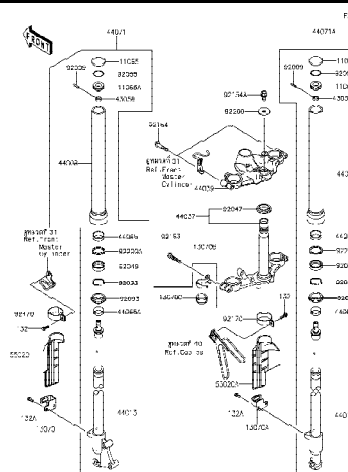

36 Front Fork - โช้คอัพหน้า

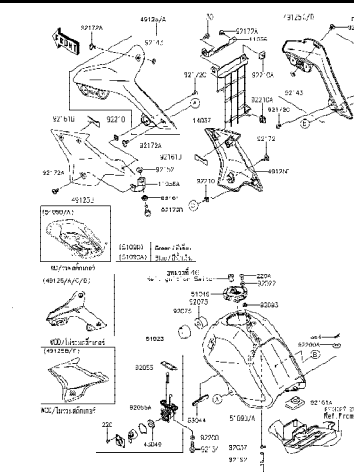

37 Fuel Tank - ถังน้ำมัน

'15 KL110 DFSA

Chassis/ตัวถัง

Pictorial Index/สารบัญรูปภาพ

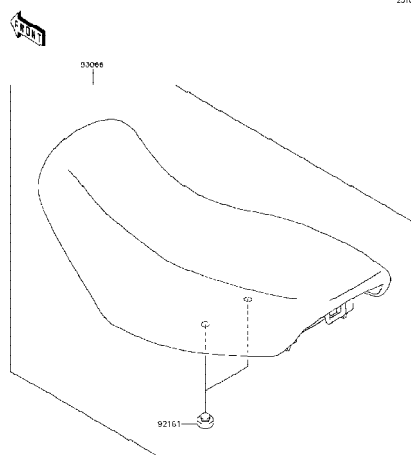

38

Seat - เบาะนั่ง

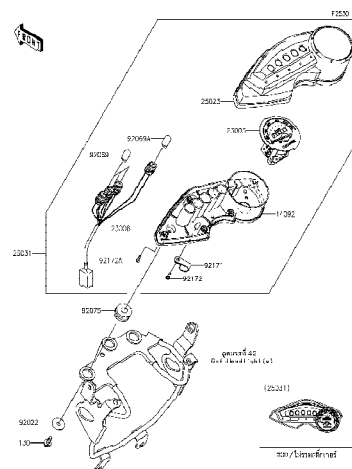

39

Meter(s) - มิเตอร์

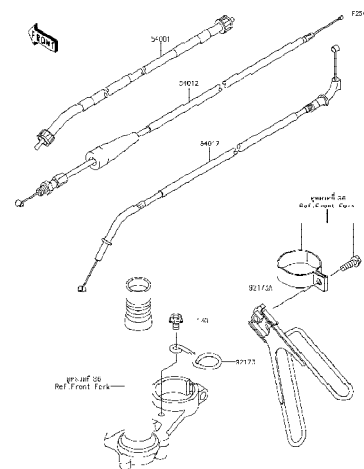

40

Cables - สายต่างๆ

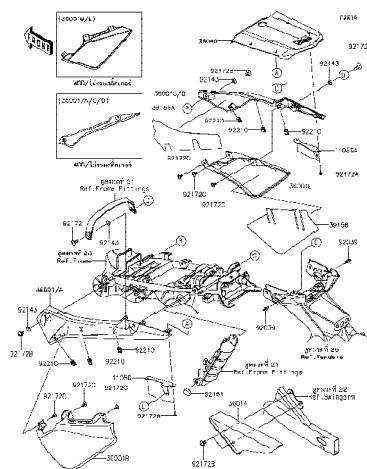

41

Side Covers/Chain Cover - ฝาครอบข้าง/บังโซ่

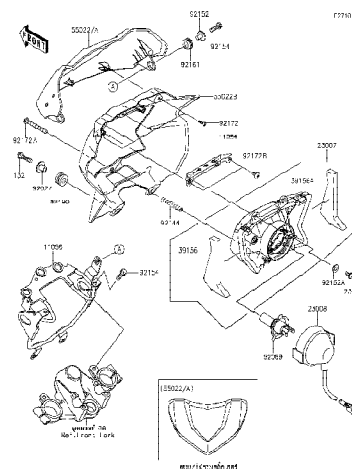

42

Headlight(s) - ไฟหน้า

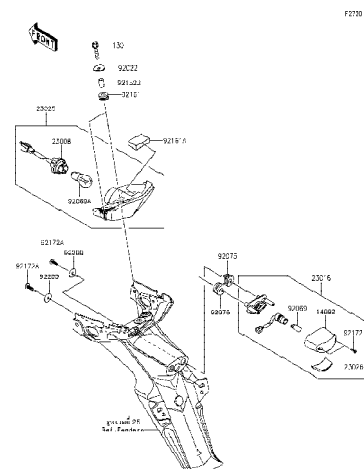

43

Taillight(s) - ไฟท้าย

This catalog covers:
'15 KL110 DFSA

Chassis/ตัวถัง

This page covers:
Pictorial Index/ตามรูปภาพ

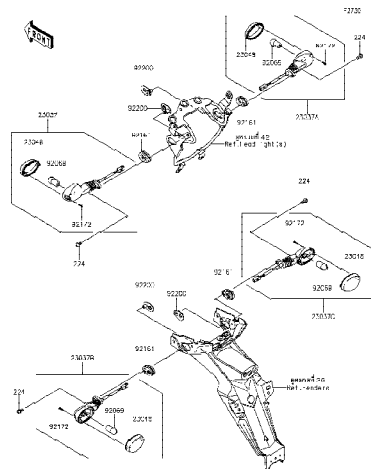

44 Turn Signals - ไฟเลี้ยว

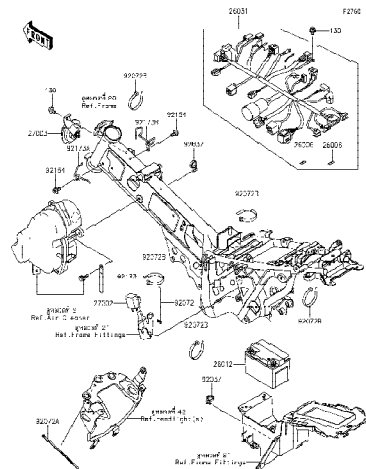

45 Chassis Electrical Equipment - อุปกรณ์ไฟฟ้าต่างๆ

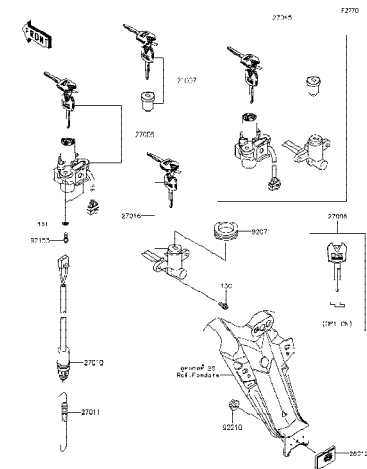

46 Ignition Switch - สวิทช์กุญแจ

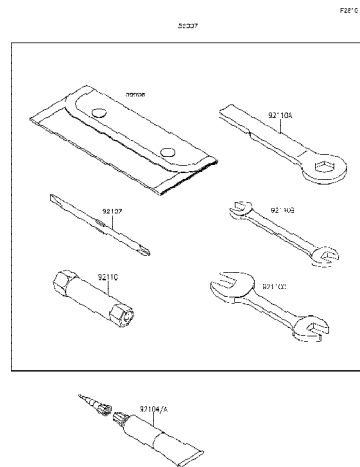

47 Owner's Tool - เครื่องมือประจำรถ

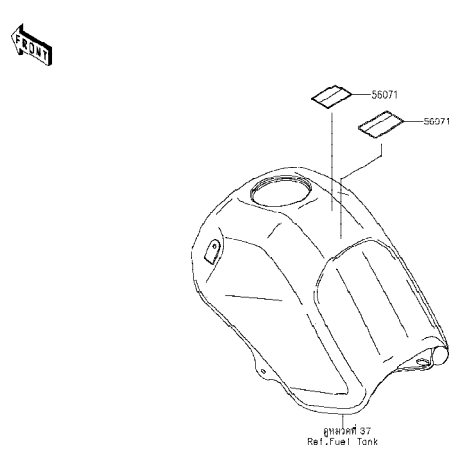

48 Labels - ป้ายข้อแนะนำ

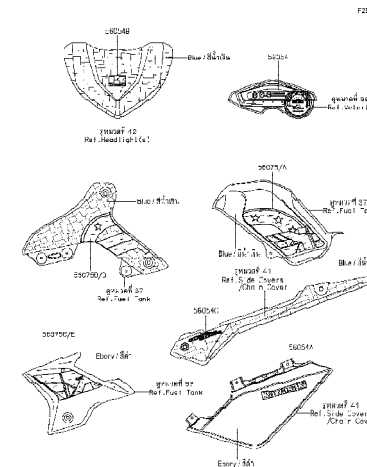





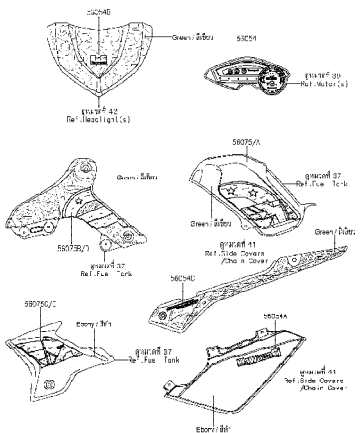

49 Decals(Blue) - ลายสติ๊กเกอร์(รถสีน้ำเงิน)

This catalog covers:
'15 KL110 DFSA

Chassis/ตัวถัง

This page covers:
Pictorial Index/สารบัญรูปภาพ

| | | |
|--|--|--|
| <div><p>50</p><p>Decals(Green) - ลายสติ๊กเกอร์(รหัสเขียว)</p></div> | <div></div> | <div></div> |
| <div></div> | <div></div> | <div></div> |

This catalog covers:
'15 KL110 DFSA

Engine-เครื่องยนต์

GROUP NO.

1

This page covers:

Cylinder Head-ฝาสูบ

E1111

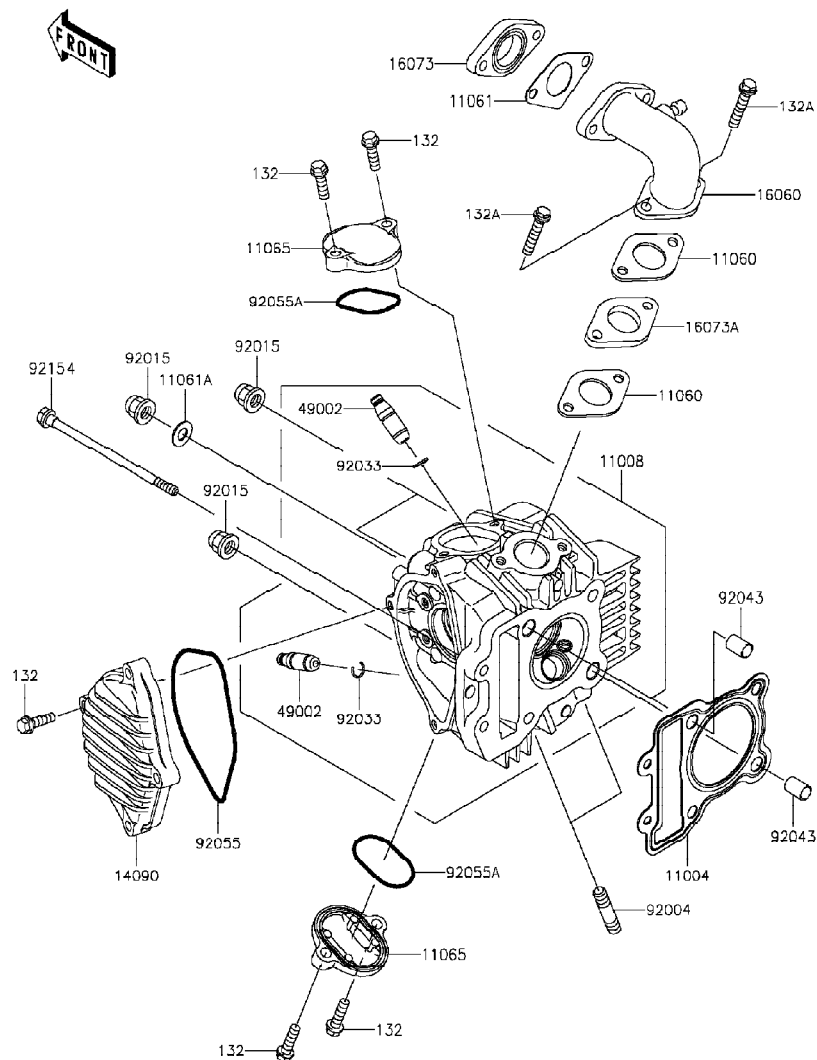

| Ref No. | Part No. | Description-English | Description-Thai | Quantity-KL110 | | | |
|---------|------------|-------------------------|-----------------------------|----------------|--|--|--|
| | | | | '15 DFSA | | | |
| 11004 | 11004-0096 | GASKET-HEAD | ปะเก็นฝาสูบ | 1 | | | |
| 11008 | 11008-0796 | HEAD-COMP-CYLINDER | ฝาสูบ(ชุด) | 1 | | | |
| 11060 | 11060-1753 | GASKET,INTAKE PIPE | ปะเก็นท่อไอดี | 2 | | | |
| 11061 | 11061-0844 | GASKET,PIPE-CARBURETOR | ปะเก็นท่อไอดี | 1 | | | |
| 11061A | 11061-0850 | GASKET | แหวนปะเก็น | 1 | | | |
| 11065 | 11065-1177 | CAP,VALVE ADJUSTING | ฝาปิดช่องตั้งวาล์ว | 2 | | | |
| 14090 | 14090-1845 | COVER,CAMSHAFT | ฝาปิดเพลาราวล้น | 1 | | | |
| 16060 | 16060-0747 | PIPE-INTAKE | ท่อไอดี | 1 | | | |
| 16073 | 16073-1102 | INSULATOR,CARBURETOR | แผ่นฉนวนท่อไอดี | 1 | | | |
| 16073A | 16073-1108 | INSULATOR,HEAD | แผ่นฉนวนท่อไอดี(ฝาสูบ) | 1 | | | |
| 49002 | 49002-0033 | GUIDE-VALVE | ปลอกวาล์ว | 2 | | | |
| 92004 | 92004-1284 | STUD,8X28.5 | หลักยึดท่อไอเสีย 8X28.5 มม. | 2 | | | |
| 92015 | 92015-1151 | NUT,CAP,8MM | น็อต 8 มม. | 4 | | | |
| 92033 | 92033-1247 | RING-SNAP | คลิปล็อก | 2 | | | |
| 92043 | 92043-1264 | PIN,8.2X10X14 | สลักหนู 8.2X10X14 มม. | 2 | | | |
| 92055 | 92055-1651 | RING-O,91X2.5 | โอริงฝาปิดเพลาราวล้น | 1 | | | |
| 92055A | 92055-1655 | RING-O,ADJUST CAP | โอริงฝาปิดช่องตั้งวาล์ว | 2 | | | |
| 92154 | 92154-2693 | BOLT,6X106 | โบลท์ 6X106 มม. | 2 | | | |
| 132 | 132BA0620 | BOLT-FLANGED-SMALL,6X20 | โบลท์ 6X20 มม. | 8 | | | |
| 132A | 132BA0630 | BOLT-FLANGED-SMALL,6X30 | โบลท์ 6X30 มม. | 2 | | | |

'15 KL110 DFSA

Engine-เครื่องยนต์

GROUP NO.

2

This page covers:

Cylinder/Piston(s)-^๓เลขสูบ/ลูกสูบ

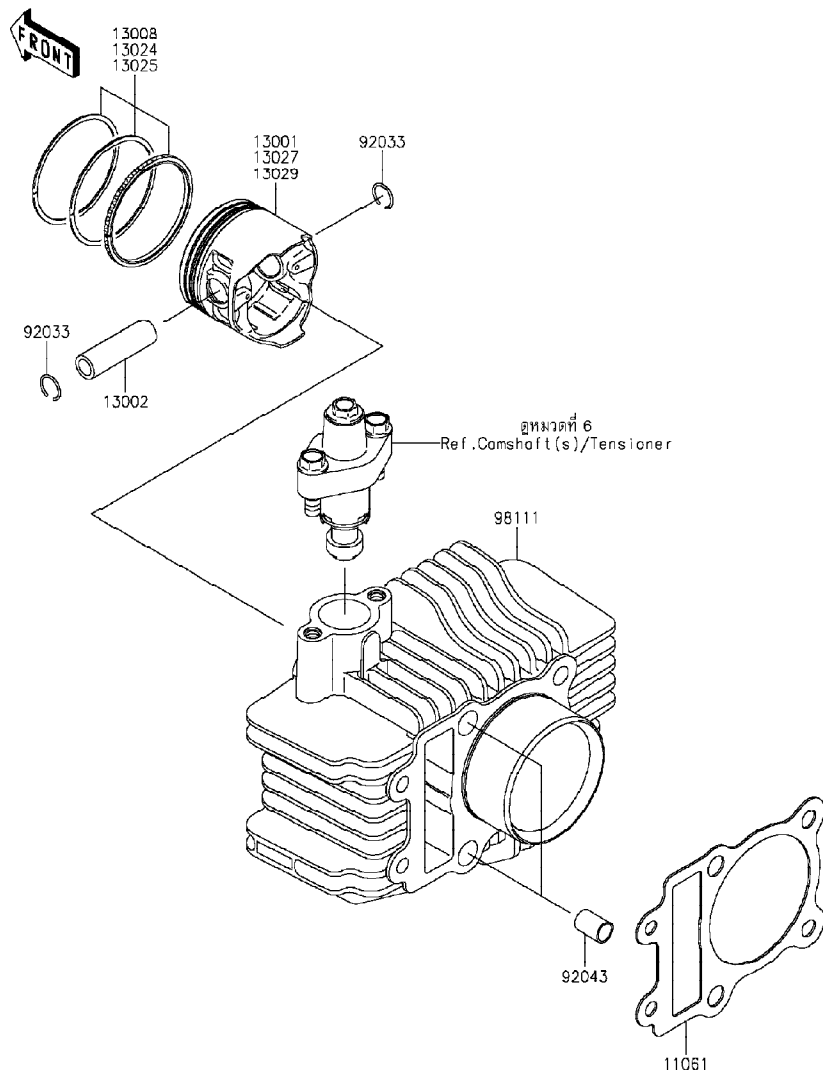
E1120

| Ref No. | Part No. | Description-English ชื่ออะไหล่-อังกฤษ | Description-Thai ชื่ออะไหล่-ไทย | Quantity-KL110 | | | |
|---------|------------|--|------------------------------------|----------------|--|--|--|
| | | | | '15 | | | |
| | | | | DFSA | | | |
| 11061 | 11061-0124 | GASKET,CYLINDER BASE | ปะเก็นฐานเสื้อสูบ | 1 | | | |
| 13001 | 13001-0754 | PISTON-ENGINE,STD | ลูกสูบ สแตนดาร์ด | 1 | | | |
| 13002 | 13002-0031 | PIN-PISTON | สลักลูกสูบ | 1 | | | |
| 13008 | 13008-1189 | RING-SET-PISTON,STD | แหวนลูกสูบ สแตนดาร์ด | 1 | | | |
| 13024 | 13024-1119 | RING-SET-PISTON LL,O/S 1.00 (OPTION) | แหวนลูกสูบ 1.00 | 1 | | | |
| 13025 | 13025-1148 | RING-SET-PISTON L,O/S 0.50 (OPTION) | แหวนลูกสูบ 0.50 | 1 | | | |
| 13027 | 13027-0019 | PISTON-ENGINE LL,O/S 1.0 (OPTION) | ลูกสูบ 1.00 | 1 | | | |
| 13029 | 13029-0030 | PISTON-ENGINE L,O/S 0.5 (OPTION) | ลูกสูบ 0.50 | 1 | | | |
| 92033 | 92033-1072 | RING-SNAP | คลิปล็อคสลักลูกสูบ | 2 | | | |
| 92043 | 92043-1264 | PIN,8,2X10X14 | สลักน๊อต 8.2X10X14 มม. | 2 | | | |
| 98111 | 98111-0066 | CYLINDER-COMP-ENGINE | เสื้อสูบ | 1 | | | |

This catalog covers:
'15 KL110 DFSA

Engine-เครื่องยนต์

GROUP NO.

3

This page covers:

Air Cleaner-หม้อกรองอากาศ

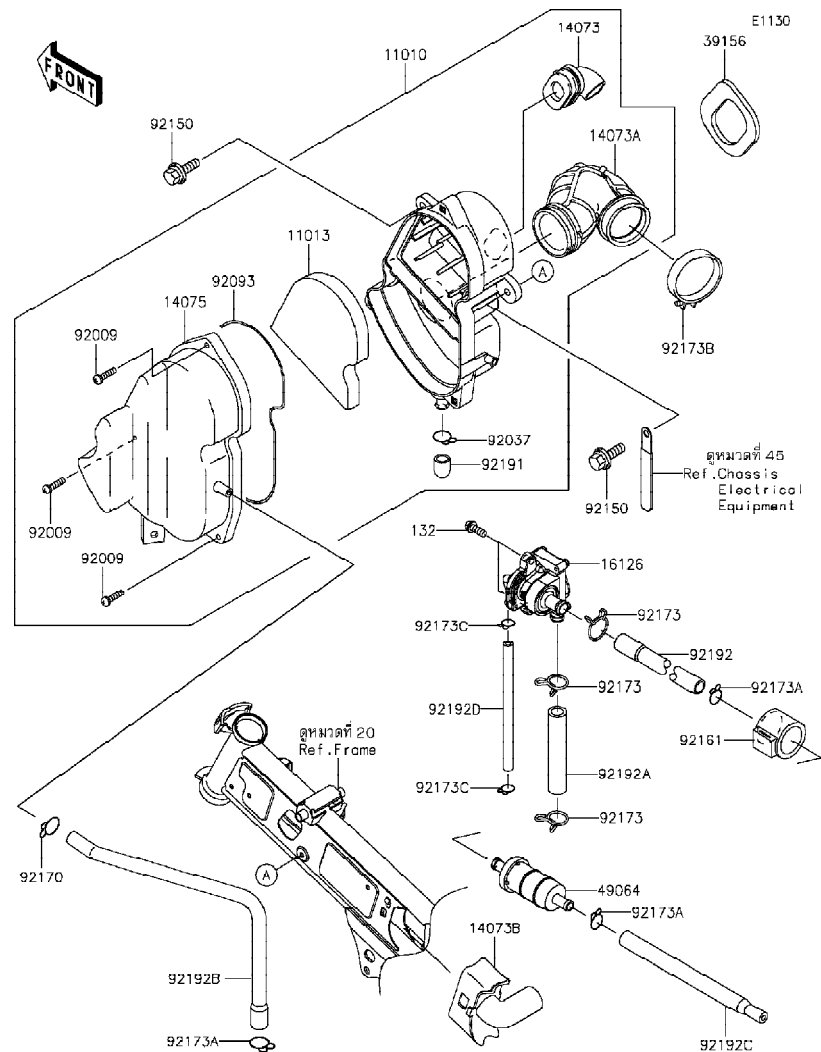

| Ref No. | Part No. หมายเลขอะไหล่ | Description-English ชื่ออะไหล่-อังกฤษ | Description-Thai ชื่ออะไหล่-ไทย | Quantity-KL110 | | | |
|---------|---------------------------|--|------------------------------------|----------------|--|--|--|
| | | | | '15 DFS | | | |
| 11010 | 11010-0763 | FILTER-ASSY-AIR | หม้อกรองอากาศ(ชุด) | 1 | | | |
| 11013 | 11013-1294 | ELEMENT-AIR FILTER | ไส้กรองอากาศ | 1 | | | |
| 14073 | 14073-0029 | DUCT | ท่อยาง | 1 | | | |
| 14073A | 14073-1843 | DUCT,CARBURETOR | ท่อยางคาร์บูเรเตอร์ | 1 | | | |
| 14073B | 14073-1855 | DUCT | ท่ออากาศ | 1 | | | |
| 14075 | 14075-0024 | CAP-ASSY | ฝาครอบหม้อกรองอากาศ | 1 | | | |
| 16126 | 16126-0060 | VALVE,2ND AIR | วาล์วอากาศ | 1 | | | |
| 39156 | 39156-1750 | PAD | แผ่นรอง | 1 | | | |
| 49064 | 49064-0002 | FILTER-AIR,2ND | ตัวกรองอากาศ | 1 | | | |
| 92009 | 92009-1990 | SCREW,M5X20 | สกรู 5X20 มม. | 3 | | | |
| 92037 | 92037-1900 | CLAMP,14.5MM | เข็มขัดรัด 14.5 มม. | 1 | | | |
| 92093 | 92093-0600 | SEAL,AIR CLEANER | ซีลหม้อกรองอากาศ | 1 | | | |
| 92150 | 92150-1339 | BOLT,FLANGED,6X20 | โบลท์ฟร้อมแหวน 6X20 มม. | 2 | | | |
| 92161 | 92161-0899 | DAMPER | ยางรอง | 1 | | | |
| 92170 | 92170-1796 | CLAMP,11.6MM | เข็มขัดรัดท่อยาง 11.6 มม. | 1 | | | |
| 92173 | 92173-0765 | CLAMP | เข็มขัด | 3 | | | |
| 92173A | 92173-0814 | CLAMP,15MM | เข็มขัด 15 มม. | 3 | | | |
| 92173B | 92173-0991 | CLAMP | คลิปรัดท่อ | 1 | | | |
| 92173C | 92173-1190 | CLAMP | คลิปรัดท่อ | 2 | | | |
| 92191 | 92191-0030 | TUBE,11X15X20 | ท่อยาง | 1 | | | |
| 92192 | 92192-0923 | TUBE,ACV-2ND AIR FILTER | ท่อยาง | 1 | | | |
| 92192A | 92192-0924 | TUBE,ACV-MUFFLER | ท่อยาง | 1 | | | |
| 92192B | 92192-0925 | TUBE,BREATHER | ท่อยาง | 1 | | | |
| 92192C | 92192-0926 | TUBE,2ND AIR FILTER | ท่อยาง | 1 | | | |
| 92192D | 92192-0940 | TUBE,5X9X144 | ท่อยาง | 1 | | | |
| 132 | 132BA0616 | BOLT-FLANGED-SMALL,6X16 | โบลท์ 6X16 มม. | 2 | | | |

This catalog covers:
'15 KL110 DFSA

Engine-เครื่องยนต์

GROUP NO.

4

This page covers:
Muffler(s)-ท่อไอเสีย

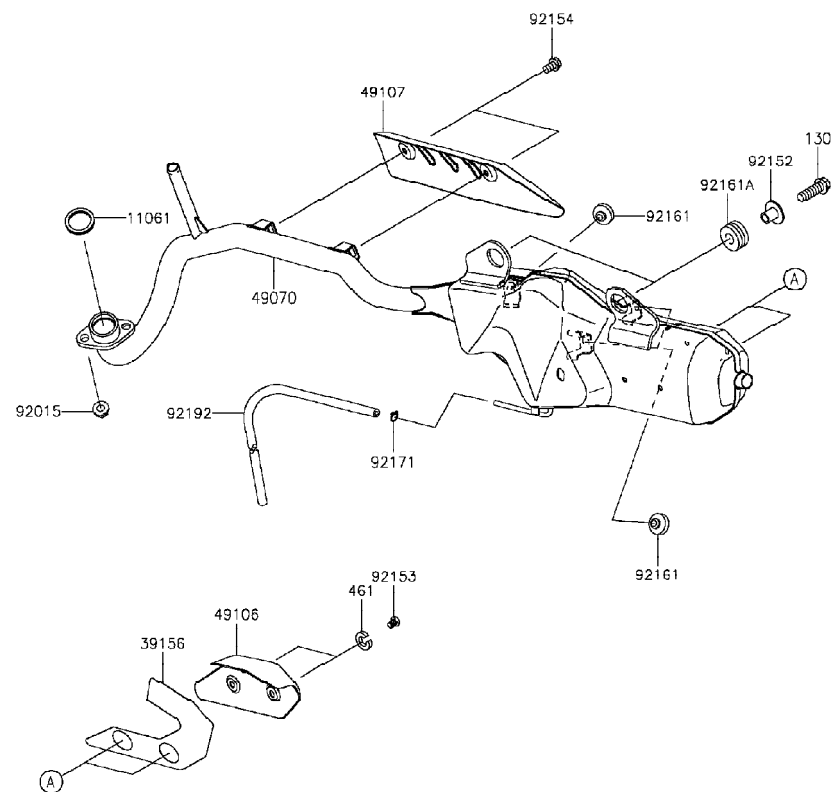

E1140

| Ref No. | Part No. หมายเลขอะไหล่ | Description-English ชื่ออะไหล่-อังกฤษ | Description-Thai ชื่ออะไหล่-ไทย | Quantity-KL110 | | | |
|---------|---------------------------|--|------------------------------------|----------------|--|--|--|
| | | | | '15 DFSA | | | |
| 11061 | 11061-1112 | GASKET,EXHAUST PIPE | ปะเก็นปากท่อไอเสีย | 1 | | | |
| 39156 | 39156-0674 | PAD | แผ่นรอง | 1 | | | |
| 49070 | 49070-0753 | MUFFLER-COMP | ท่อไอเสีย | 1 | | | |
| 49106 | 49106-0121 | COVER-MUFFLER | แผ่นกันความร้อน | 1 | | | |
| 49107 | 49107-0179-26M | COVER-EXHAUST PIPE,F.M.GRAY | ฝาครอบท่อไอเสีย-สีเทา | 1 | | | |
| 92015 | 92015-1402 | NUT,8MM | น็อต 8 มม. | 2 | | | |
| 92152 | 92152-0917 | COLLAR | ปลอกทรง | 2 | | | |
| 92153 | 92153-0578 | BOLT,6X8 | โบลท์ 6X8 มม. | 2 | | | |
| 92154 | 92154-0441 | BOLT,FLANGED,6X10 | โบลท์ 6X10 มม. | 2 | | | |
| 92161 | 92161-0336 | DAMPER | ยางรอง | 3 | | | |
| 92161A | 92161-1646 | DAMPER | ยางรอง | 2 | | | |
| 92171 | 92171-0573 | CLAMP | เหล็กคล้อง | 1 | | | |
| 92192 | 92192-0974 | TUBE,DRAIN | ท่อยาง | 1 | | | |
| 130 | 130BB0825 | BOLT-FLANGED,8X25 | น็อต 8X25 มม. | 2 | | | |
| 461 | 461S0600 | WASHER-SPRING,6MM | แหวนรอง 6 มม. | 2 | | | |

This catalog covers:
'15 KL110 DFSA

Engine-เครื่องยนต์

GROUP NO.

5

This page covers:
Valve(s)-วาล์ว

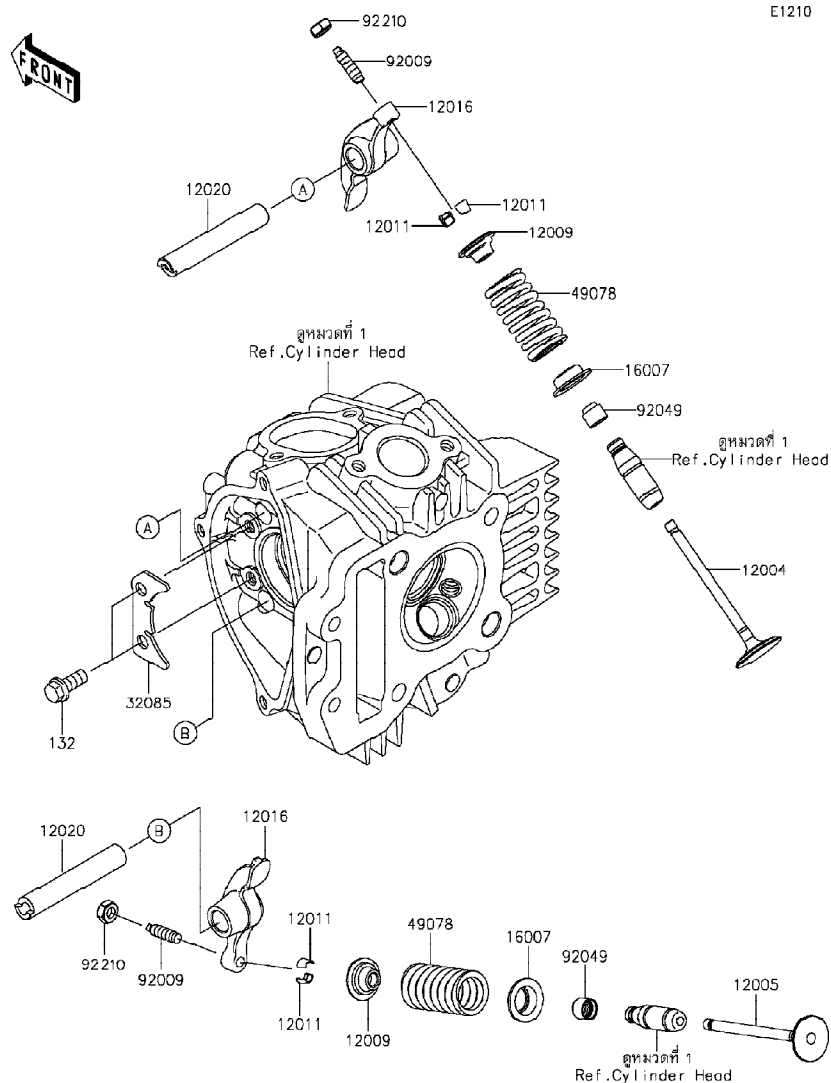

E1210

| Ref No. | Part No. | Description-English | Description-Thai | Quantity-KL110 | | | |
|---------|------------|-------------------------------|-------------------|----------------|------|--|--|
| | | | | '15 | DFSA | | |
| 12004 | 12004-0710 | VALVE-INTAKE | วาล์วไอดี | 1 | | | |
| 12005 | 12005-0713 | VALVE-EXHAUST | วาล์วไอเสีย | 1 | | | |
| 12009 | 12009-1073 | RETAINER-VALVE SPRING | จานกดสปริงวาล์ว | 2 | | | |
| 12011 | 12011-1053 | COLLET | ปะกับวาล์ว | 4 | | | |
| 12016 | 12016-0001 | ARM-ROCKER | กระเดื่องวาล์ว | 2 | | | |
| 12020 | 12020-0010 | SHAFT-ROCKER | แกนกระเดื่องวาล์ว | 2 | | | |
| 16007 | 16007-1187 | SEAT-SPRING, VALVE | แผ่นรองสปริงวาล์ว | 2 | | | |
| 32085 | 32085-0739 | STOPPER | แผ่นลิ้น | 1 | | | |
| 49078 | 49078-1212 | SPRING-ENGINE VALVE | สปริงวาล์ว | 2 | | | |
| 92009 | 92009-1109 | SCREW, VALVE ADJUST | สกรูตั้งวาล์ว | 2 | | | |
| 92049 | 92049-1349 | SEAL-OIL, VSB 4.3 7.5 5.3 8.3 | ซีลก้านวาล์ว | 2 | | | |
| 92210 | 92210-1491 | NUT, VALVE ADJUST LOCK | น็อต | 2 | | | |
| 132 | 132BA0614 | BOLT-FLANGED-SMALL, 6X14 | โบลท์ 6X14 มม. | 2 | | | |

This catalog covers:
'15 KL110 DFSA

Engine-เครื่องยนต์

GROUP NO.
6

This page covers:
Camshaft(s)/Tensioner-เพลาารวลิ้น/ตัวดันโซ่

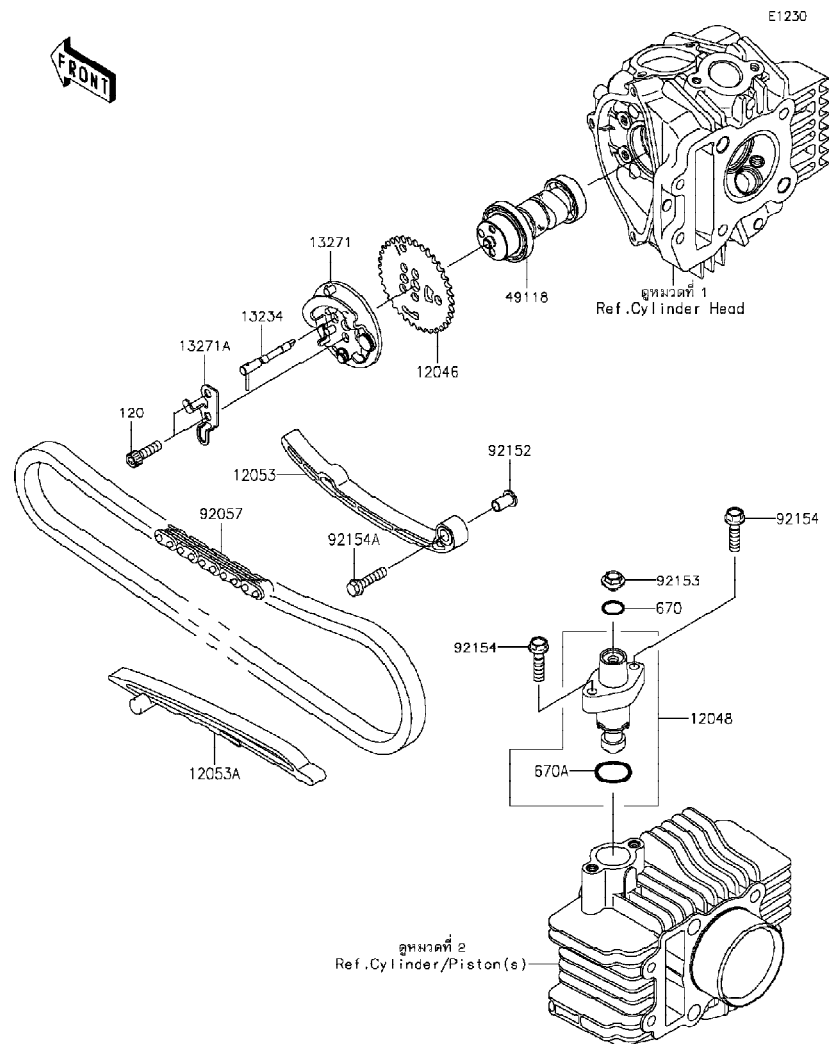

| Ref No. | Part No. | Description-English ชื่ออะไหล่-อังกฤษ | Description-Thai ชื่ออะไหล่-ไทย | Quantity-KL110 | | | |
|---------|------------|--|------------------------------------|----------------|--|--|--|
| | | | | '15 DFSA | | | |
| 12046 | 12046-0059 | SPROCKET | เฟืองรวลิ้น 36 T | 1 | | | |
| 12048 | 12048-1164 | TENSIONER-ASSY | ตัวดันโซ่(ชุด) | 1 | | | |
| 12053 | 12053-0185 | GUIDE-CHAIN | ยางดันโซ่ | 1 | | | |
| 12053A | 12053-1461 | GUIDE-CHAIN | ยางรองโซ่ | 1 | | | |
| 13234 | 13234-0033 | SHAFT-COMP | แกนชุดยกวาล์ว | 1 | | | |
| 13271 | 13271-0948 | PLATE | ชุดดัดมน้ำหนัก | 1 | | | |
| 13271A | 13271-0950 | PLATE | แผ่นปะกับชุดดัดมน้ำหนัก | 1 | | | |
| 49118 | 49118-0131 | CAMSHAFT-COMP | เพลาารวลิ้น | 1 | | | |
| 92057 | 92057-0610 | CHAIN,CAM,94L | โซ่รวลิ้น 94L | 1 | | | |
| 92152 | 92152-1369 | COLLAR,CHAIN GUIDE | ปลอกกรอง | 1 | | | |
| 92153 | 92153-1763 | BOLT,FLANGED,6X6 | โบลท์ 6X6 มม. | 1 | | | |
| 92154 | 92154-1196 | BOLT,FLANGED,6X25 | โบลท์ 6X25 มม. | 2 | | | |
| 92154A | 92154-1212 | BOLT,FLANGED,6X25 | โบลท์ 6X25 มม. | 1 | | | |
| 120 | 120CA0620 | BOLT-SOCKET,6X20 | โบลท์ 6X20 มม. | 2 | | | |
| 670 | 670D2010 | O RING,10MM | โอริง 10 มม. | 1 | | | |
| 670A | 670D2021 | O RING,21MM | โอริง 21 มม. | 1 | | | |

This catalog covers:
'15 KL110 DFSA

Engine-เครื่องยนต์

GROUP NO.

7

This page covers:

Crankshaft-เพลาข้อเหวี่ยง

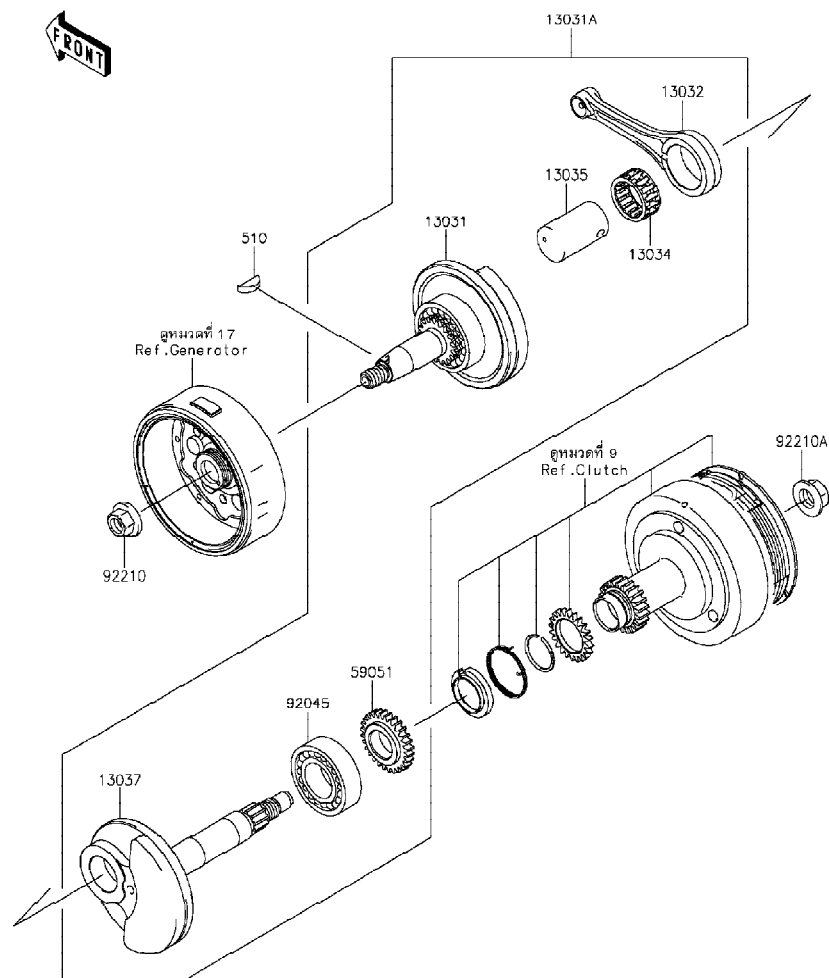

| Ref No. | Part No. หมายเลขอะไหล่ | Description-English ชื่ออะไหล่-อังกฤษ | Description-Thai ชื่ออะไหล่-ไทย | Quantity-KL110 | | | |
|---------|---------------------------|--|------------------------------------|----------------|--|--|--|
| | | | | '15 DFSA | | | |
| 13031 | 13031-0713 | CRANKSHAFT-COMP,LH | เพลาข้อเหวี่ยง-ข้างซ้าย | 1 | | | |
| 13031A | 13031-0767 | CRANKSHAFT-COMP | เพลาข้อเหวี่ยง(ชุด) | 1 | | | |
| 13032 | 13032-1277 | ROD-CONNECTING | ก้านสูบ | 1 | | | |
| 13034 | 13034-0010 | BEARING-BIG END,KT 263314EGC06 | ลูกปืนสลักก้านสูบ | 1 | | | |
| 13035 | 13035-0024 | PIN-CRANK | สลักก้านสูบ | 1 | | | |
| 13037 | 13037-0790 | CRANKSHAFT,RH | เพลาข้อเหวี่ยง-ข้างขวา | 1 | | | |
| 59051 | 59051-1402 | GEAR-SPUR | เฟืองคลัช | 1 | | | |
| 92045 | 92045-1293 | BEARING-BALL,TMB205CJR2C2 | ดัดบลูกปืนเพลาข้อเหวี่ยง | 1 | | | |
| 92210 | 92210-0176 | NUT,12MM | น็อต 12 มม. | 1 | | | |
| 92210A | 92210-1374 | NUT,14MM | น็อต 14 มม. | 1 | | | |
| 510 | 510A3200 | KEY-WOODRUFF | ลิ้ม | 1 | | | |

This catalog covers:
'15 KL110 DFSA

Engine-เครื่องยนต์

GROUP NO.

8

This page covers:

Kickstarter Mechanism-คันสตาร์ท

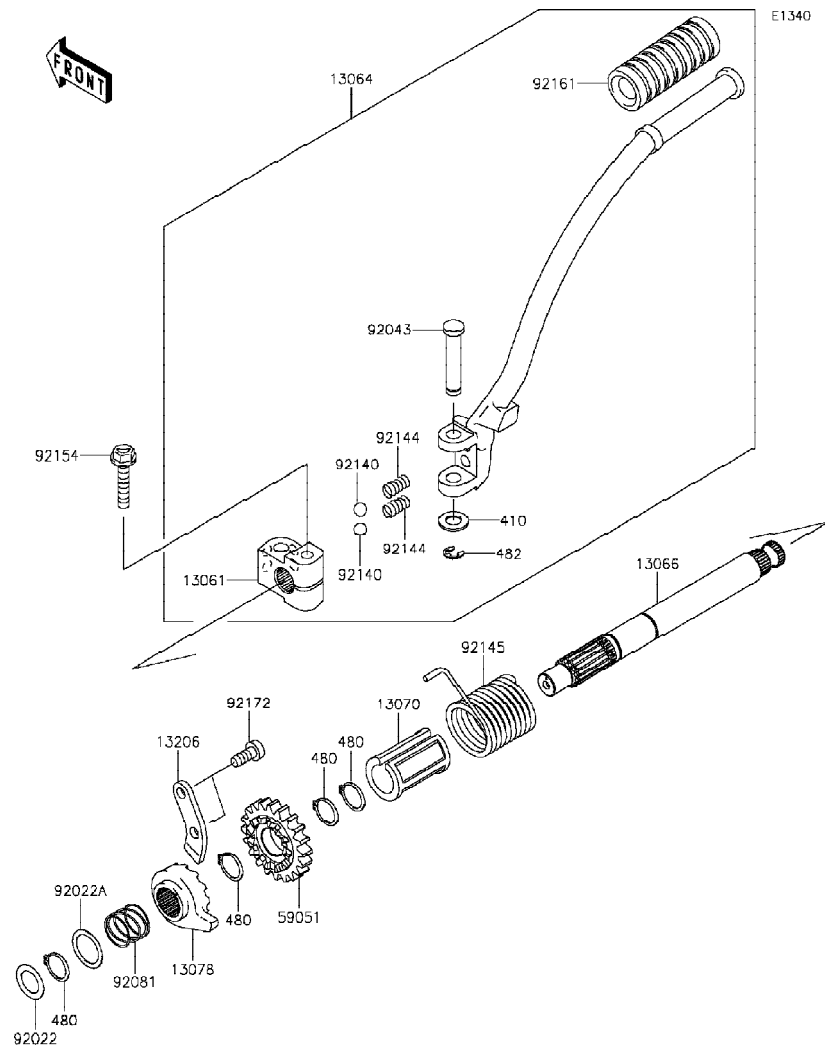

E1340

| Ref No. | Part No. | Description-English ชื่ออะไหล่-อังกฤษ | Description-Thai ชื่ออะไหล่-ไทย | Quantity-KL110 | | | |
|---------|------------|--|------------------------------------|----------------|--|--|--|
| | | | | '15 DFSA | | | |
| 13061 | 13061-0600 | BOSS | ข้อต่อคันสตาร์ท | 1 | | | |
| 13064 | 13064-0066 | LEVER-ASSY-KICK,PEDAL | คันสตาร์ท(ชุด) | 1 | | | |
| 13066 | 13066-0015 | SHAFT-KICK | แกนสตาร์ท | 1 | | | |
| 13070 | 13070-1035 | GUIDE,KICK SHAFT | ปลอก | 1 | | | |
| 13078 | 13078-1069 | RATCHET | ฟันจับเฟืองสตาร์ท | 1 | | | |
| 13206 | 13206-1006 | GUIDE-KICK | ขาล็อคฟันจับเฟืองสตาร์ท | 1 | | | |
| 59051 | 59051-1404 | GEAR-SPUR,KICK STARTER,22T | เฟืองสตาร์ท 22 T | 1 | | | |
| 92022 | 92022-1224 | WASHER,13.2X20X0.5 | แหวนรอง 13.2X20X0.5 มม. | 1 | | | |
| 92022A | 92022-315 | WASHER,16.8X22X0.5 | แหวนรองเฟืองแกนสตาร์ท | 1 | | | |
| 92043 | 92043-1554 | PIN | สลักคันสตาร์ท | 1 | | | |
| 92081 | 92081-122 | SPRING,RATCHET | สปริงฟันจับเฟืองสตาร์ท | 1 | | | |
| 92140 | 92140-0008 | BALL,1/4 | เม็ดลูกปืน 1/4 | 2 | | | |
| 92144 | 92144-1791 | SPRING,KICK PEDAL | สปริงล็อคคันสตาร์ท | 2 | | | |
| 92145 | 92145-0626 | SPRING,KICK STARTER | สปริงแกนสตาร์ท | 1 | | | |
| 92154 | 92154-0442 | BOLT,FLANGED,6X30 | โบลท์ 6X30 มม. | 1 | | | |
| 92161 | 92161-1440 | DAMPER,PEDAL | ยางคันสตาร์ท | 1 | | | |
| 92172 | 92172-0301 | SCREW,TAPPING,6X14 | สกรู 6X14 มม. | 2 | | | |
| 410 | 410AA0800 | WASHER-PLAIN-SMALL,8MM | แหวนรอง 8 มม. | 1 | | | |
| 480 | 480J1600 | CIRCLIP-TYPE-C,16MM | คลิปล็อค C-16 มม. | 4 | | | |
| 482 | 482EA5000 | CIRCLIP-TYPE-E,5MM | คลิปล็อค E-5 มม. | 1 | | | |

'15 KL110 DFSA

Engine-เครื่องยนต์

GROUP NO.

9

This page covers:

Clutch-คลัทช์

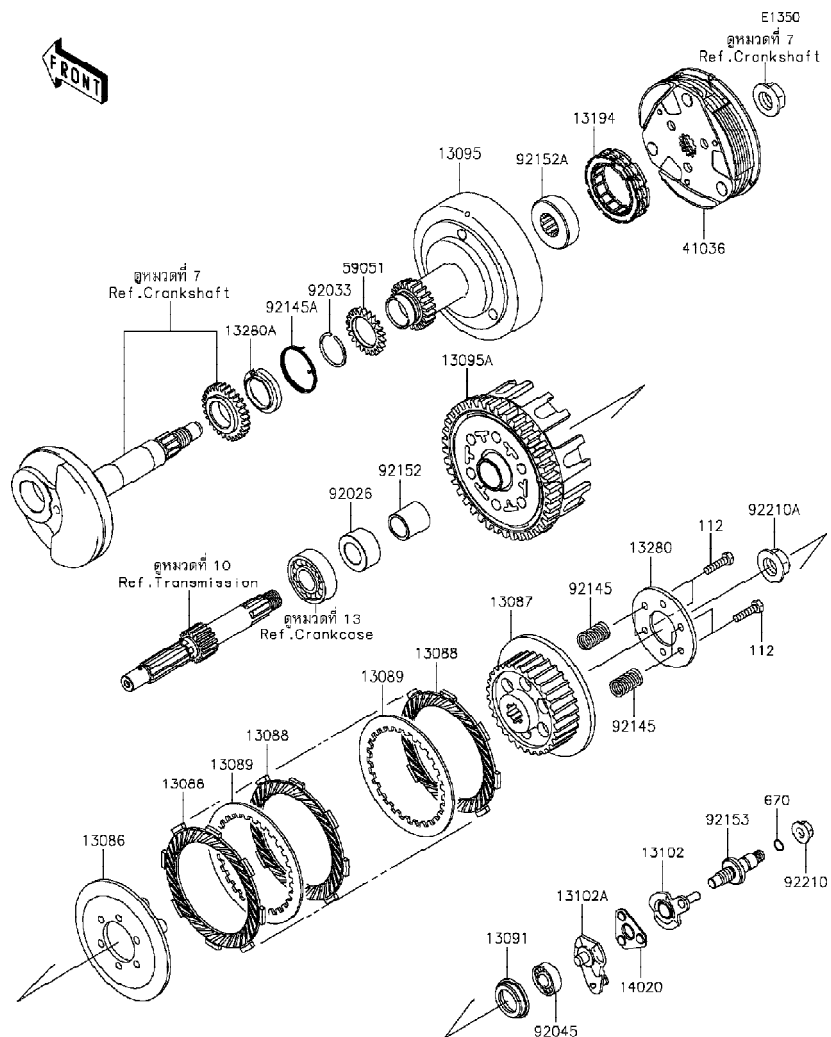

| Ref No. | Part No. | Description-English ชื่ออะไหล่-อังกฤษ | Description-Thai ชื่ออะไหล่-ไทย | Quantity-KL110 | | | |
|---------|------------|--|------------------------------------|----------------|--|--|--|
| | | | | '15 | | | |
| | | | | DFSA | | | |
| 13086 | 13086-1065 | WHEEL-CLUTCH | ฝาปะกบแผ่นคลัช | 1 | | | |
| 13087 | 13087-1151 | HUB-CLUTCH | ดุมคลัช | 1 | | | |
| 13088 | 13088-1142 | PLATE-FRICTION | แผ่นคลัช | 5 | | | |
| 13089 | 13089-1087 | PLATE-CLUTCH | แผ่นคลัชเหล็ก | 4 | | | |
| 13091 | 13091-1787 | HOLDER | ถ้วยลูกปืนคลัช | 1 | | | |
| 13095 | 13095-0128 | HOUSING-COMP-CLUTCH | เสื้อคลัชแรงเหวี่ยง | 1 | | | |
| 13095A | 13095-1403 | HOUSING-COMP-CLUTCH | เสื้อคลัช | 1 | | | |
| 13102 | 13102-1135 | RELEASE-COMP-CLUTCH | ลูกเบี้ยวดันคลัช | 1 | | | |
| 13102A | 13102-1136 | RELEASE-COMP-CLUTCH | แป้นดันคลัช | 1 | | | |
| 13194 | 13194-1103 | CLUTCH-ONEWAY | คลัชทางเดียว | 1 | | | |
| 13280 | 13280-0370 | HOLDER,CLUTCH | แผ่นรองสปริงคลัช | 1 | | | |
| 13280A | 13280-1250 | HOLDER,CLUTCH | แผ่นล็อก | 1 | | | |
| 14020 | 14020-1100 | RETAINER | แผ่นลูกปืนดันคลัช | 1 | | | |
| 41036 | 41036-0318 | HUB-ASSY,CLUTCH | ดุมคลัชแรงเหวี่ยง(ชุด) | 1 | | | |
| 59051 | 59051-1403 | GEAR,SPUR,CLUTCH,22T | เฟืองคลัช 22 T | 1 | | | |
| 92026 | 92026-1605 | SPACER | แหวนรอง | 1 | | | |
| 92033 | 92033-1065 | RING-SNAP,23.5MM | แหวนล็อก 23.5 มม. | 1 | | | |
| 92045 | 92045-1123 | BEARING-BALL,#628 | ดัลับลูกปืน #628 | 1 | | | |
| 92145 | 92145-1456 | SPRING,CLUTCH HUB | สปริงคลัช | 4 | | | |
| 92145A | 92145-1457 | SPRING,CLUTCH HOLDER | สปริง | 1 | | | |
| 92152 | 92152-0929 | COLLAR,12X22X22.7 | ปลอกทรง 12X22X22.7 มม. | 1 | | | |
| 92152A | 92152-1370 | COLLAR,19X39.9X13 | ปลอกเพลลา | 1 | | | |
| 92153 | 92153-0525 | BOLT,CLUTCH RELEASE | โบลต์ตั้งคลัช | 1 | | | |
| 92210 | 92210-0004 | NUT,FLANGED,8MM | น็อต 8 มม. | 1 | | | |
| 92210A | 92210-1374 | NUT | น็อต 14 มม. | 1 | | | |
| 112 | 112BA0520 | BOLT-UPSET | โบลท์ 5X20 มม. | 4 | | | |
| 670 | 670B1508 | O'RING,8MM | โอริง 8 มม. | 1 | | | |

This catalog covers:
'15 KL110 DFSA

Engine-เครื่องยนต์

GROUP NO.

10

This page covers:

Transmission-เฟืองเกียร์ถ่ายทอดกำลัง

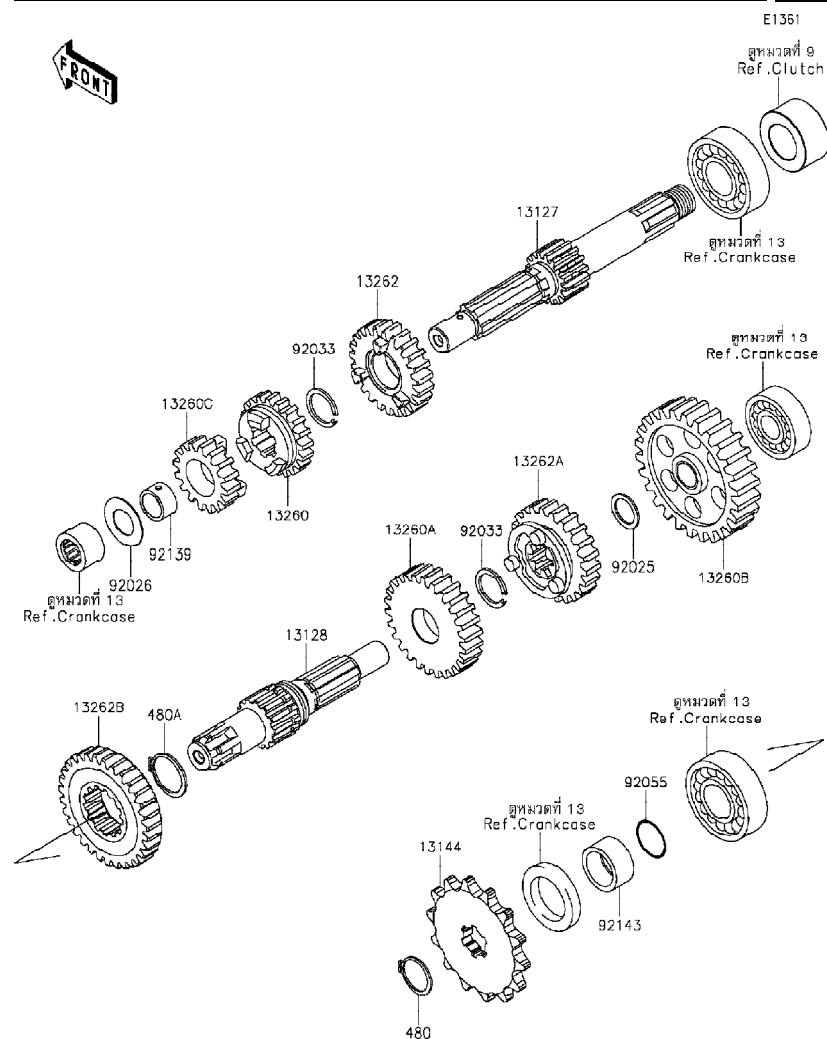

| Ref No. | Part No. หมายเลขอะไหล่ | Description-English ชื่ออะไหล่-อังกฤษ | Description-Thai ชื่ออะไหล่-ไทย | Quantity-KL110 | | | |
|---------|---------------------------|--|------------------------------------|----------------|--|--|--|
| | | | | '15 DFSA | | | |
| 13127 | 13127-0661 | SHAFT-TRANSMISSION INPUT, 12T | เพลาารวเกียร์ขับ 12 T | 1 | | | |
| 13128 | 13128-0672 | SHAFT-TRANSMISSION OUTPUT | เพลาารวเกียร์กำลัง | 1 | | | |
| 13144 | 13144-0072 | SPROCKET-OUTPUT | สเตอร์หน้า | 1 | | | |
| 13260 | 13260-1839 | GEAR, INPUT 3RD, 20T | เฟืองขับเกียร์สาม 20 T | 1 | | | |
| 13260A | 13260-1842 | GEAR, OUTPUT 3RD, 27T | เฟืองกำลังเกียร์สาม 27 T | 1 | | | |
| 13260B | 13260-1862 | GEAR, OUTPUT LOW, 36T | เฟืองกำลังเกียร์หนึ่ง 36 T | 1 | | | |
| 13260C | 13260-1986 | GEAR, INPUT 2ND, 16T | เฟืองขับเกียร์สอง 16 T | 1 | | | |
| 13262 | 13262-0666 | GEAR, INPUT 4TH, 23T | เฟืองขับเกียร์สี่ 23 T | 1 | | | |
| 13262A | 13262-0667 | GEAR, OUTPUT 4TH, 25T | เฟืองกำลังเกียร์สี่ 25 T | 1 | | | |
| 13262B | 13262-0913 | GEAR, OUTPUT 2ND, 31T | เฟืองกำลังเกียร์สอง 31 T | 1 | | | |
| 92025 | 92025-1280 | SHIM | แหวนซึม | 1 | | | |
| 92026 | 92026-1091 | SPACER | แหวนรองเพลาเกียร์ขับ | 1 | | | |
| 92033 | 92033-1060 | RING-SNAP, 17MM | แหวนคลิปล 17 มม. | 2 | | | |
| 92055 | 92055-1235 | RING-O, 16.8MM | โอริง 16.8 มม. | 1 | | | |
| 92139 | 92139-1102 | BUSHING | บุชเฟืองขับเกียร์ | 1 | | | |
| 92143 | 92143-1680 | COLLAR, SPROCKET | บุชสเตอร์หน้า | 1 | | | |
| 480 | 480J1700 | CIRCLIP-TYPE-C, 17MM | คลิปล็อค C-17 มม. | 1 | | | |
| 480A | 480J2400 | CIRCLIP-TYPE-C, 24MM | คลิปล็อค C-24 มม. | 1 | | | |

This catalog covers:
'15 KL110 DFSA

Engine-เครื่องยนต์

GROUP NO.
11

This page covers:
Gear Change Drum / Shift Fork(s)-กระปุก / ก้ามปูเกียร์

E1362

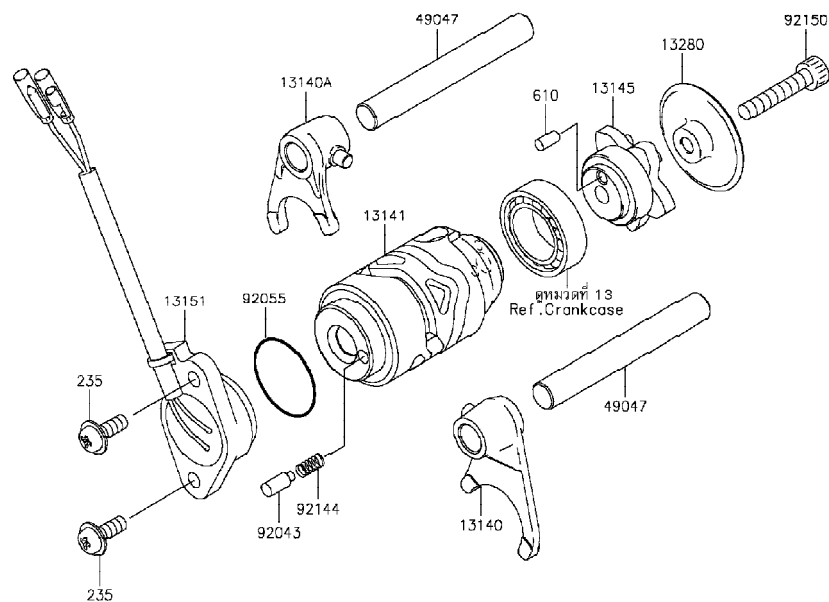

| Ref No. | Part No. หมายเลขอะไหล่ | Description-English ชื่ออะไหล่-อังกฤษ | Description-Thai ชื่ออะไหล่-ไทย | Quantity-KL110 | | | |
|---------|---------------------------|--|------------------------------------|----------------|--|--|--|
| | | | | '15 DFS | | | |
| 13140 | 13140-0058 | FORK-SHIFT,LOW&3RD | ก้ามปูเกียร์หนึ่ง & สาม | 1 | | | |
| 13140A | 13140-0059 | FORK-SHIFT,2ND&4TH | ก้ามปูเกียร์สอง & สี่ | 1 | | | |
| 13141 | 13141-0055 | DRUM-CHANGE | กระปุกเกียร์ | 1 | | | |
| 13145 | 13145-0049 | CAM-CHANGE DRUM | ลูกเบี้ยวเปลี่ยนเกียร์ | 1 | | | |
| 13151 | 13151-0055 | SWITCH-COMP,NEUTRAL POSITION | สวิทช์ไฟตำแหน่งเกียร์ | 1 | | | |
| 13280 | 13280-1228 | HOLDER | ฝาครอบสลักเปลี่ยนเกียร์ | 1 | | | |
| 49047 | 49047-1058 | ROD-SHIFT | แกนก้ามปูเกียร์ | 2 | | | |
| 92043 | 92043-0736 | PIN | สลัก | 1 | | | |
| 92055 | 92055-0827 | RING-O,27.7X2.4 | โอริง 27.7X2.4 มม. | 1 | | | |
| 92144 | 92144-1245 | SPRING | สปริงสวิทช์ไฟเกียร์ | 1 | | | |
| 92150 | 92150-1433 | BOLT,SOCKET,6X30 | โบลท์ 6X30 มม. | 1 | | | |
| 235 | 235AA0514 | SCREW-PAN-WP-CROS,5X14 | สกรู 5X14 มม. | 2 | | | |
| 610 | 610A0408 | ROLLER,4X8 | สลัก 4X8 มม. | 1 | | | |

'15 KL110 DFSA

Engine-เครื่องยนต์

12

Gear Chang

Gear Change Mechanism-คันเกียร์

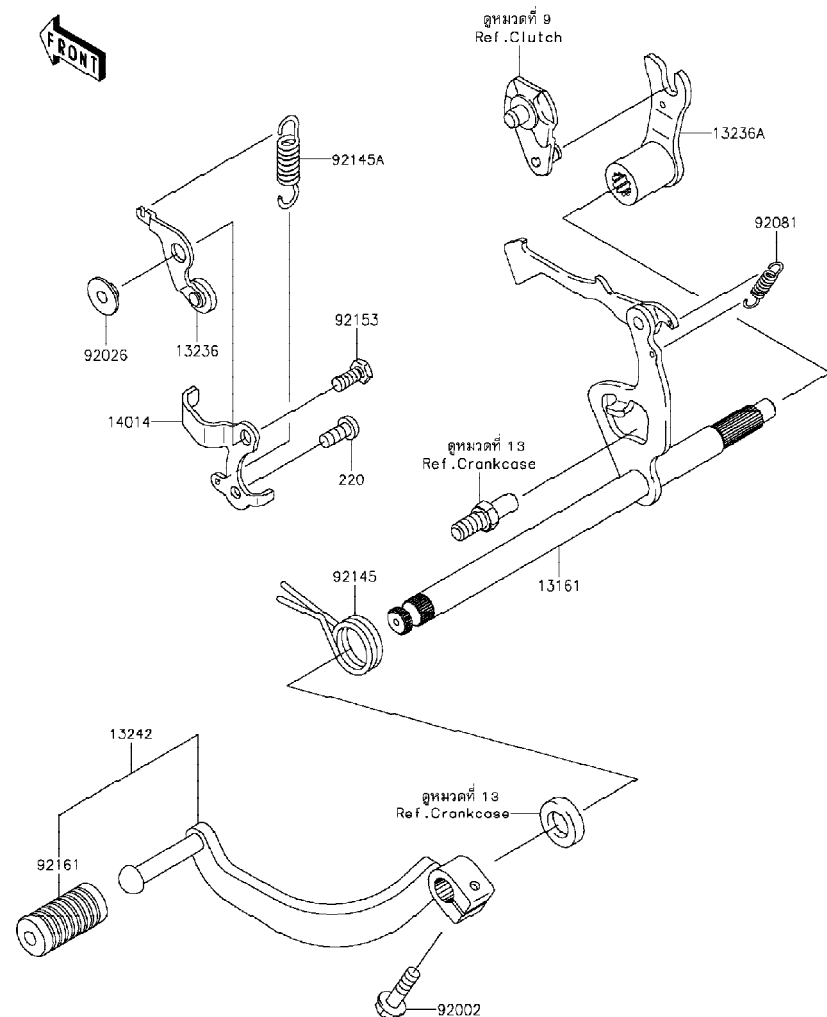

| Ref No. | Part No. | Description-English ชื่ออะไหล่-อังกฤษ | Description-Thai ชื่ออะไหล่-ไทย | Quantity-KL110 | | | |
|---------|------------|--|------------------------------------|----------------|--|--|--|
| | | | | '15 | | | |
| 13161 | 13161-0080 | LEVER-COMP-CHANGE SHAFT | แกนเกียร์ | 1 | | | |
| 13236 | 13236-0713 | LEVER-COMP,POSITION | ขาล็อคเกียร์ | 1 | | | |
| 13236A | 13236-0714 | LEVER-COMP | ขาคดคัลช | 1 | | | |
| 13242 | 13242-0069 | LEVER-ASSY-CHANGE,PEDAL | คันเกียร์(ชุด) | 1 | | | |
| 14014 | 14014-0558 | PLATE-POSITION | แผ่นล็อกลูกปืน | 1 | | | |
| 92002 | 92002-1237 | BOLT,6X20 | โบลท์ 6X20 มม. | 1 | | | |
| 92026 | 92026-1217 | SPACER | บุชขาล็อคเกียร์ | 1 | | | |
| 92081 | 92081-076 | SPRING,CHANGE LEVER | สปริงขาสงเกียร์ | 1 | | | |
| 92145 | 92145-0025 | SPRING,CHANGE SHAFT RETURN | สปริงแกนเกียร์ | 1 | | | |
| 92145A | 92145-0854 | SPRING,CHANGE LEVER | สปริง | 1 | | | |
| 92153 | 92153-0571 | BOLT,6X14 | โบลท์ 6X14 มม. | 1 | | | |
| 92161 | 92161-1357 | DAMPER,CHANGE PEDAL | ยางคันเกียร์ | 1 | | | |
| 220 | 220AA0614 | SCREW-PAN-CROS,6X14 | สกรู 6X14 มม. | 1 | | | |

This catalog covers:
'15 KL110 DFSA

Engine-เครื่องยนต์

GROUP NO.

13

This page covers:
Crankcase-แคร้งเครื่องยนต์

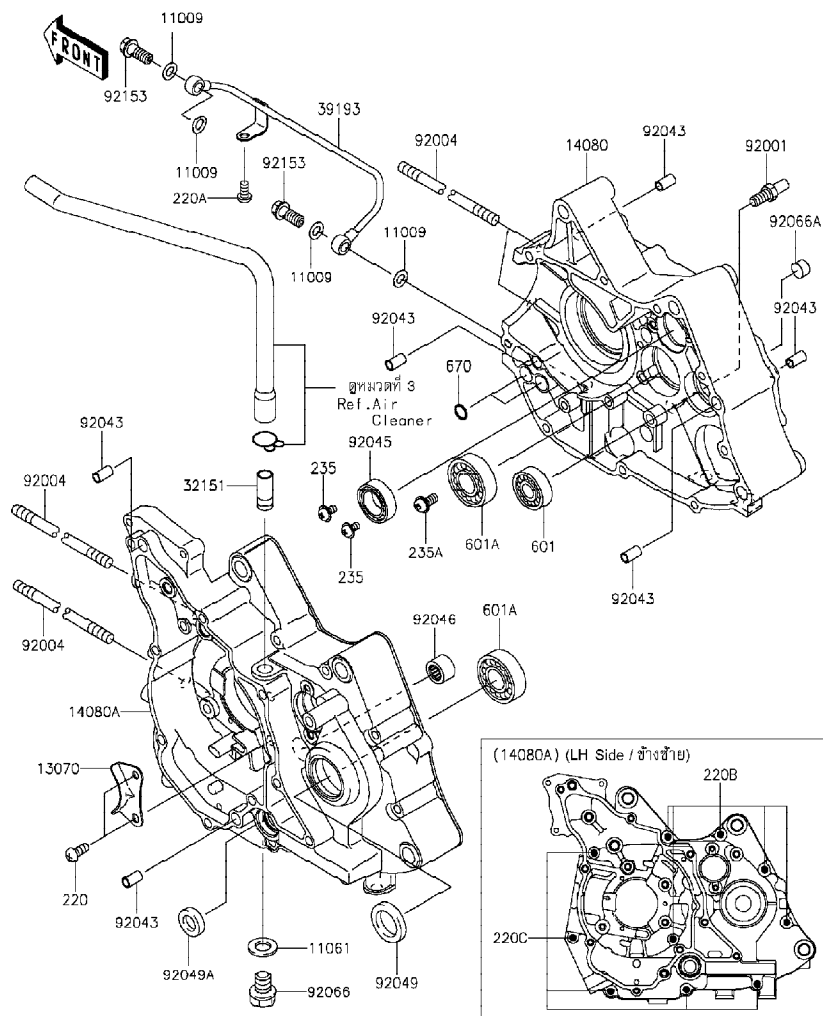

| Ref No. | Part No. | Description-English | Description-Thai | Quantity-KL110 | | | |
|---------|------------|------------------------|---------------------------------|----------------|------|--|--|
| | | | | '15 | DFSA | | |
| 11009 | 11009-1344 | GASKET,8.2X14X1.0 | แหวนปะเก็น | 4 | | | |
| 11061 | 11061-0421 | GASKET,DRAIN PLUG | แหวนปะเก็นน็อตถ่ายน้ำมันเครื่อง | 1 | | | |
| 13070 | 13070-0069 | GUIDE | รางปะกับโซ่ราวลิ้น | 1 | | | |
| 14080 | 14080-0323 | CRANKCASE,RH | แคร้งเครื่อง-ข้างขวา | 1 | | | |
| 14080A | 14080-0656 | CRANKCASE,LH | แคร้งเครื่อง-ข้างซ้าย | 1 | | | |
| 32151 | 32151-1961 | PIPE | ข้อต่อท่อหายใจห้องแคร้ง | 1 | | | |
| 39193 | 39193-1056 | PIPE-OIL | ท่อน้ำมัน | 1 | | | |
| 92001 | 92001-1455 | BOLT,RETURN SPRING | โบลท์เกี่ยวสปริงแกนเกียร์ | 1 | | | |
| 92004 | 92004-1281 | STUD,8X190 | หลักเสียบ 8X190 มม. | 4 | | | |
| 92043 | 92043-1263 | PIN,6.2X8X14 | สลัก 6.2X8X14 มม. | 6 | | | |
| 92045 | 92045-0758 | BEARING-BALL,6804 | ดัดับลูกปืน #6804 | 1 | | | |
| 92046 | 92046-1148 | BEARING-NEEDLE,HK1312 | ดัดับลูกปืนเข็ม HK1312 | 1 | | | |
| 92049 | 92049-1048 | SEAL-OIL,SC22325 | ซีลสเตอร์หน้า | 1 | | | |
| 92049A | 92049-1559 | SEAL-OIL | ซีลแกนเกียร์ | 1 | | | |
| 92066 | 92066-0767 | PLUG,OIL DRAIN,12X15 | โบลท์ถ่ายน้ำมันเครื่อง | 1 | | | |
| 92066A | 92066-1110 | PLUG | จุกอุดแคร้ง | 1 | | | |
| 92153 | 92153-0570 | BOLT,8X20 | โบลท์ท่อน้ำมัน 8X20 มม. | 2 | | | |
| 220 | 220AA0614 | SCREW-PAN-CROS,6X14 | สกรู 6X14 มม. | 2 | | | |
| 220A | 220AC0612 | SCREW-PAN-CROS,6X12 | สกรู 6X12 มม. | 1 | | | |
| 220B | 220AC0650 | SCREW-PAN-CROS,6X50 | สกรู 6X50 มม. | 5 | | | |
| 220C | 220AC0675 | SCREW-PAN-CROS,6X75 | สกรู 6X75 มม. | 5 | | | |
| 235 | 235AA0510 | SCREW-PAN-WP-CROS,5X10 | สกรู 5X10 มม. | 2 | | | |
| 235A | 235AA0614 | SCREW-PAN-WP-CROS,6X14 | สกรู 6X14 มม. | 1 | | | |
| 601 | 601A6201 | BEARING-BALL | ดัดับลูกปืน #6201 | 1 | | | |
| 601A | 601A6203 | BEARING-BALL,#6203 | ดัดับลูกปืน #6203 | 2 | | | |
| 670 | 670B1510 | O RING,9.8X1.9 | โอริง 9.8X1.9 มม. | 2 | | | |

This catalog covers:
'15 KL110 DFSA

Engine-เครื่องยนต์

GROUP NO.

14

This page covers:

Engine Cover(s)-ฝาครอบเครื่องยนต์

E1431

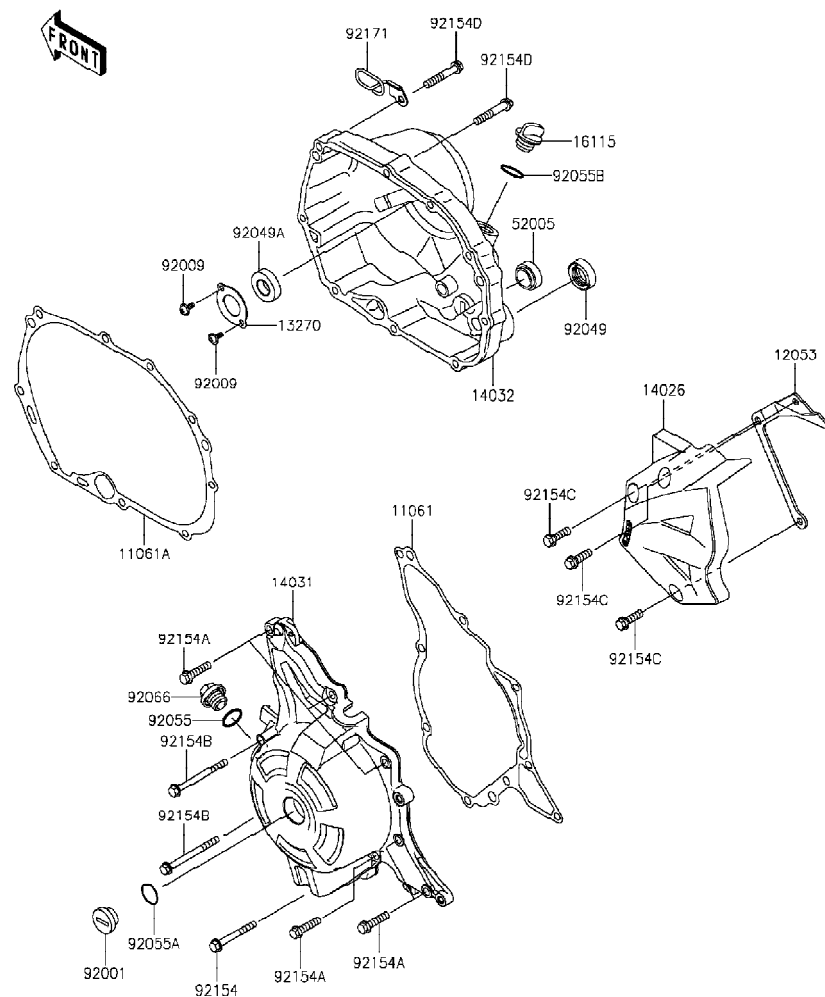

| Ref No. | Part No. หมายเลขอะไหล่ | Description-English ชื่ออะไหล่-อังกฤษ | Description-Thai ชื่ออะไหล่-ไทย | Quantity-KL110 | | | |
|---------|---------------------------|--|------------------------------------|----------------|--|--|--|
| | | | | '15 DFS | | | |
| 11061 | 11061-0125 | GASKET,GENERATOR | ปะเก็นฝาครอบจานไฟ | 1 | | | |
| 11061A | 11061-0289 | GASKET,CLUTCH COVER | ปะเก็นฝาครอบคลัทช์ | 1 | | | |
| 12053 | 12053-0179 | GUIDE-CHAIN | ยางรองโซ่ | 1 | | | |
| 13270 | 13270-1800 | PLATE | แผ่นล๊อคลูกปืน | 1 | | | |
| 14026 | 14026-0085-6C | COVER-CHAIN,EBONY | ฝาครอบสเตอร์หน้า-สีดำ | 1 | | | |
| 14031 | 14031-0575-D3 | COVER-GENERATOR,M.M.GOLD | ฝาครอบจานไฟ-สีทอง | 1 | | | |
| 14032 | 14032-0152-D3 | COVER-CLUTCH,M.M.GOLD | ฝาครอบคลัทช์-สีทอง | 1 | | | |
| 16115 | 16115-1068 | CAP-OIL FILLER | ฝาปิดน้ำมันเครื่อง | 1 | | | |
| 52005 | 52005-0019 | GAUGE,OIL LEVEL | เกจวัดระดับน้ำมันเกียร์ | 1 | | | |
| 92001 | 92001-1827 | BOLT,GENERATOR COVER CAP | ฝาปิดจานไฟ | 1 | | | |
| 92009 | 92009-1745 | SCREW | สกรู | 2 | | | |
| 92049 | 92049-1565 | SEAL-OIL,TB16267 | ซีลแกนสตาร์ท | 1 | | | |
| 92049A | 92049-1595 | SEAL-OIL,AC0387E0 | ซีล | 1 | | | |
| 92055 | 92055-0153 | RING-O,14.8X2.4 | โอริง 14.8X2.4 มม. | 1 | | | |
| 92055A | 92055-0154 | RING-O,25.7X2.4 | โอริง 25.7X2.4 มม. | 1 | | | |
| 92055B | 92055-049 | RING-O,31.5X2.6 | โอริง 31.5X2.6 มม. | 1 | | | |
| 92066 | 92066-1571 | PLUG,14X10 | น็อต | 1 | | | |
| 92154 | 92154-0430 | BOLT,FLANGED,6X45 | โบลท์ 6x45 มม. | 1 | | | |
| 92154A | 92154-0431 | BOLT,FLANGED,6X25 | โบลท์ 6x25 มม. | 6 | | | |
| 92154B | 92154-0455 | BOLT,FLANGED,6X60 | โบลท์ 6x60 มม. | 2 | | | |
| 92154C | 92154-0792 | BOLT,FLANGED,6X20 | โบลท์ 6x20 มม. | 3 | | | |
| 92154D | 92154-1297 | BOLT,FLANGED,6X35 | โบลท์ 6X35 มม. | 7 | | | |
| 92171 | 92171-1124 | CLAMP,DRAIN TUBE | เหล็กคล้องท่อยาง | 1 | | | |

This catalog covers:
'15 KL110 DFSA

Engine-เครื่องยนต์

GROUP NO.
15

This page covers:
Carburetor-คาร์บูเรเตอร์(1/2)

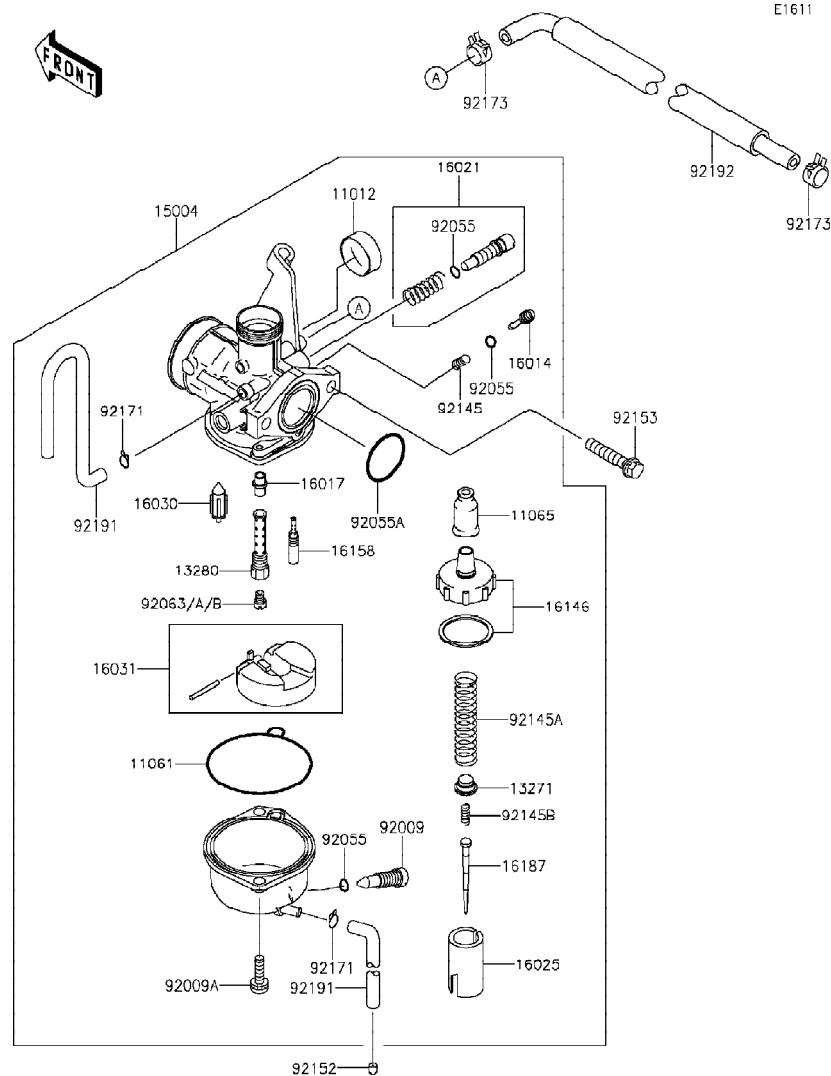

| Ref No. | Part No. | Description-English | Description-Thai | Quantity-KL110 | | | |
|---------|------------|-----------------------------|-------------------------|----------------|------|--|--|
| | | | | '15 | DFSA | | |
| 11012 | 11012-1940 | CAP,CHOKE | ฝาครอบใช้น้ำมัน | 1 | | | |
| 11061 | 11061-0454 | GASKET,FLOAT CHAMBER | ปะเก็นด้วยคาร์บูเรเตอร์ | 1 | | | |
| 11065 | 11065-1235 | CAP,TOP COVER | ฝาครอบลูกโซด | 1 | | | |
| 13271 | 13271-1668 | PLATE | แผ่นรองสปริงเข็มเร่ง | 1 | | | |
| 13280 | 13280-1282 | HOLDER,NEEDLE JET | เสี้ยนมหนู | 1 | | | |
| 15004 | 15004-0080 | CARBURETOR-ASSY | คาร์บูเรเตอร์(ชุด) | 1 | | | |
| 16014 | 16014-0013 | SCREW-PILOT AIR | สกรูปรับอากาศ | 1 | | | |
| 16017 | 16017-0054 | JET-NEEDLE | นมหนูเข็มเร่ง | 1 | | | |
| 16021 | 16021-1203 | SCREW-THROTTLE STOP | สกรูตั้งรอบเดินเบา(ชุด) | 1 | | | |
| 16025 | 16025-1225 | VALVE-THROTTLE | ลูกเร่ง | 1 | | | |
| 16030 | 16030-1082 | VALVE-FLOAT | เข็มลูกลอย | 1 | | | |
| 16031 | 16031-1107 | FLOAT | ลูกลอย | 1 | | | |
| 16146 | 16146-1229 | COVER-ASSY,CARBURETOR TOP | ฝาครอบลูกเร่ง | 1 | | | |
| 16158 | 16158-0054 | JET-SLOW,#38 | นมหนูเดินเบา #38 | 1 | | | |
| 16187 | 16187-0553 | NEEDLE-JET,NPLA | เข็มเร่ง | 1 | | | |
| 92009 | 92009-1057 | SCREW,DRAIN | สกรู 6X10 มม. | 1 | | | |
| 92009A | 92009-1750 | SCREW | สกรูตัวคาร์บูเรเตอร์ | 2 | | | |
| 92055 | 92055-1053 | RING-O | ยางโอริงด้วยลูกลอย | 3 | | | |
| 92055A | 92055-1541 | RING-O | โอริงปากคาร์บูเรเตอร์ | 1 | | | |
| 92063 | 92063-0032 | JET-MAIN,#78 | นมหนูน้ำมัน #78 | 1 | | | |
| 92063A | 92063-0707 | JET-MAIN,#72 | นมหนูน้ำมัน #72 | AR | | | |
| 92063B | 92063-0708 | JET-MAIN,#75 | นมหนูน้ำมัน #75 | 1 | | | |
| 92145 | 92145-0004 | SPRING | สปริง | 1 | | | |
| 92145A | 92145-1407 | SPRING,THROTTLE VALVE | สปริงลูกเร่ง | 1 | | | |
| 92145B | 92145-1408 | SPRING,THROTTLE VALVE PLATE | สปริงเข็มเร่ง | 1 | | | |

'15 KL110 DFSA

Engine-เครื่องยนต์

15

Carburetor-คาร์บูเรเตอร์(2/2)

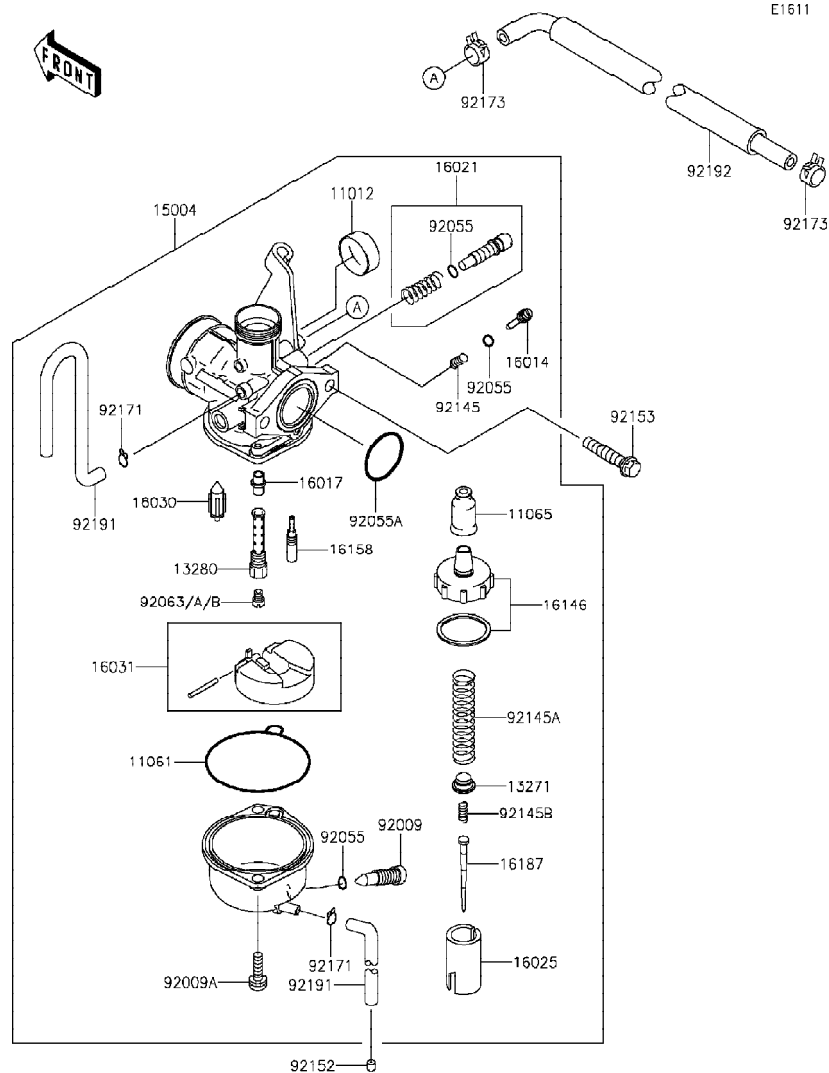

| Ref No. | Part No. | Description-English ชื่ออะไหล่-อังกฤษ | Description-Thai ชื่ออะไหล่-ไทย | Quantity-KL110 | | | |
|---------|------------|--|------------------------------------|----------------|--|--|--|
| | | | | '15 | | | |
| | | | | DFSA | | | |
| 92152 | 92152-0218 | COLLAR,0.8X4.2X5.0 | ปลอก 0.8X4.2X5.0 มม. | 1 | | | |
| 92153 | 92153-1309 | BOLT,FLANGED-SMALL,6X28 | โบลท์ 6X28 มม. | 2 | | | |
| 92171 | 92171-0494 | CLAMP | คลิปรัดท่อยาง | 2 | | | |
| 92173 | 92173-1143 | CLAMP | เข็มขัด | 2 | | | |
| 92191 | 92191-1142 | TUBE,3.5X6.5X298 | ท่อยาง | 2 | | | |
| 92192 | 92192-1310 | TUBE,FUEL | ท่อยางน้ำมัน | 1 | | | |

This catalog covers:
'15 KL110 DFSA

Engine-เครื่องยนต์

GROUP NO.

16

This page covers:
Oil Pump-ปั๊มน้ำมันเครื่อง

E1710

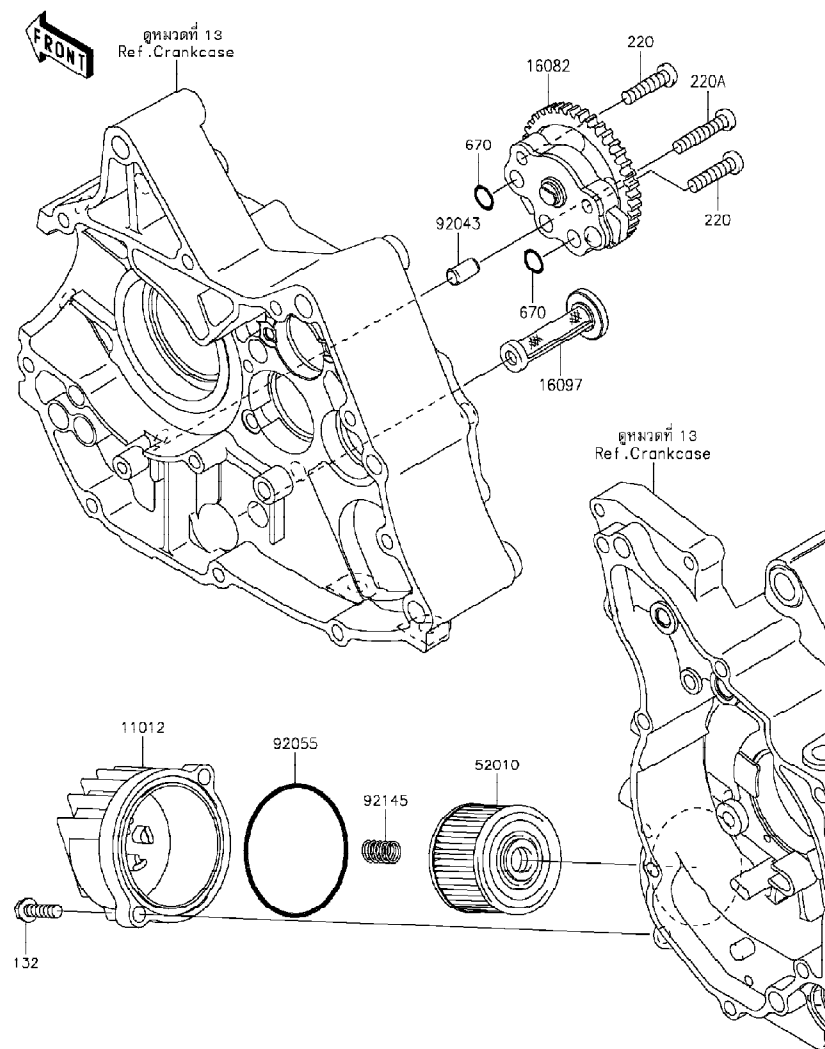

| Ref No. | Part No. หมายเลขอะไหล่ | Description-English ชื่ออะไหล่-อังกฤษ | Description-Thai ชื่ออะไหล่-ไทย | Quantity-KL110 | | | |
|---------|---------------------------|--|------------------------------------|----------------|--|--|--|
| | | | | '15 DFSA | | | |
| 11012 | 11012-1980 | CAP | ฝาครอบไส้กรองน้ำมันเครื่อง | 1 | | | |
| 16082 | 16082-1052 | PUMP-ASSY-OIL | ปั๊มน้ำมันเครื่อง | 1 | | | |
| 16097 | 16097-1071 | FILTER-ASSY-OIL | ตะแกรงกรองน้ำมันเครื่อง | 1 | | | |
| 52010 | 52010-1053 | ELEMENT-OIL FILTER | ไส้กรองน้ำมันเครื่อง | 1 | | | |
| 92043 | 92043-1263 | PIN, 6.2X8X14 | สลัก 6.2X8X14 มม. | 1 | | | |
| 92055 | 92055-3018 | RING-O, 59.6X2.4 | โอริง 59.6X2.4 มม. | 1 | | | |
| 92145 | 92145-1091 | SPRING | สปริงไส้กรองน้ำมันเครื่อง | 1 | | | |
| 132 | 132BA0620 | BOLT-FLANGED-SMALL, 6X20 | โบลท์ 6X20 มม. | 2 | | | |
| 220 | 220AA0625 | SCREW-PAN-CROS, 6X25 | สกรู 6X25 มม. | 2 | | | |
| 220A | 220AA0630 | SCREW-PAN-CROS, 6X30 | สกรู 6X30 มม. | 1 | | | |
| 670 | 670B1510 | O RING, 9.8X1.9 | โอริง 9.8X1.9 มม. | 2 | | | |

This catalog covers:
'15 KL110 DFSA

Engine-เครื่องยนต์

GROUP NO.
17

This page covers:
Generator-แม็กไนโต

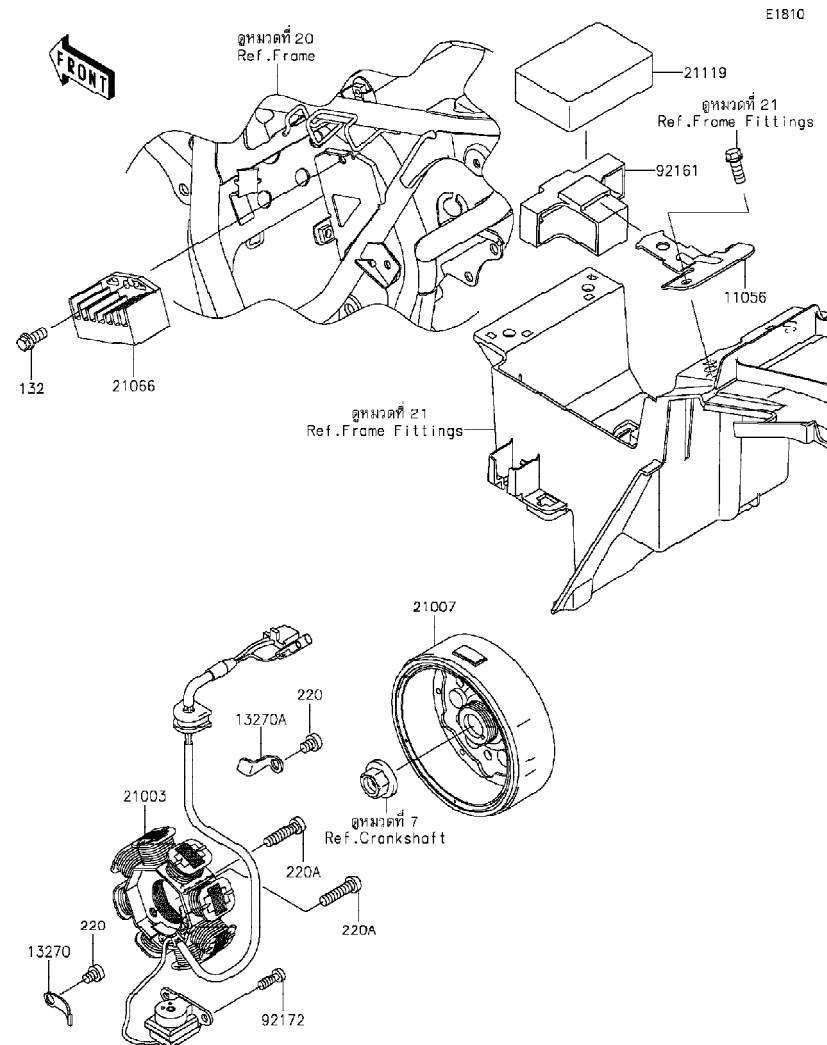

| Ref No. | Part No. | Description-English | Description-Thai | Quantity-KL110 |
|---------|------------|-------------------------|-------------------|----------------|
| | | หมายเลขอะไหล่ | ชื่ออะไหล่-อังกฤษ | ชื่ออะไหล่-ไทย |
| 11056 | 11056-1202 | BRACKET | ขายึด | 1 |
| 13270 | 13270-1754 | PLATE | แผ่นรองสกรู | 1 |
| 13270A | 13270-1961 | PLATE | แผ่นรองสกรู | 1 |
| 21003 | 21003-0138 | STATOR | ขดลวดแม็กไนโต | 1 |
| 21007 | 21007-0575 | ROTOR | แม่เหล็กจานไฟ | 1 |
| 21066 | 21066-0051 | REGULATOR-VOLTAGE | เร็กกูเรเตอร์ | 1 |
| 21119 | 21119-0579 | IGNITER | กล่องซีดีไอ | 1 |
| 92161 | 92161-0966 | DAMPER | ยางรอง | 1 |
| 92172 | 92172-1077 | SCREW,5X14 | สกรู 5X14 มม. | 2 |
| 132 | 132BA0614 | BOLT-FLANGED-SMALL,6X14 | โบลท์ 6X14 มม. | 1 |
| 220 | 220AA0608 | SCREW-PAN-CROS,6X8 | สกรู 6X8 มม. | 2 |
| 220A | 220AA0625 | SCREW-PAN-CROS,6X25 | สกรู 6X25 มม. | 2 |

This catalog covers:
'15 KL110 DFSA

Engine-เครื่องยนต์

GROUP NO.
18

This page covers:
Ignition System-คอยล์หัวเทียน

E1830

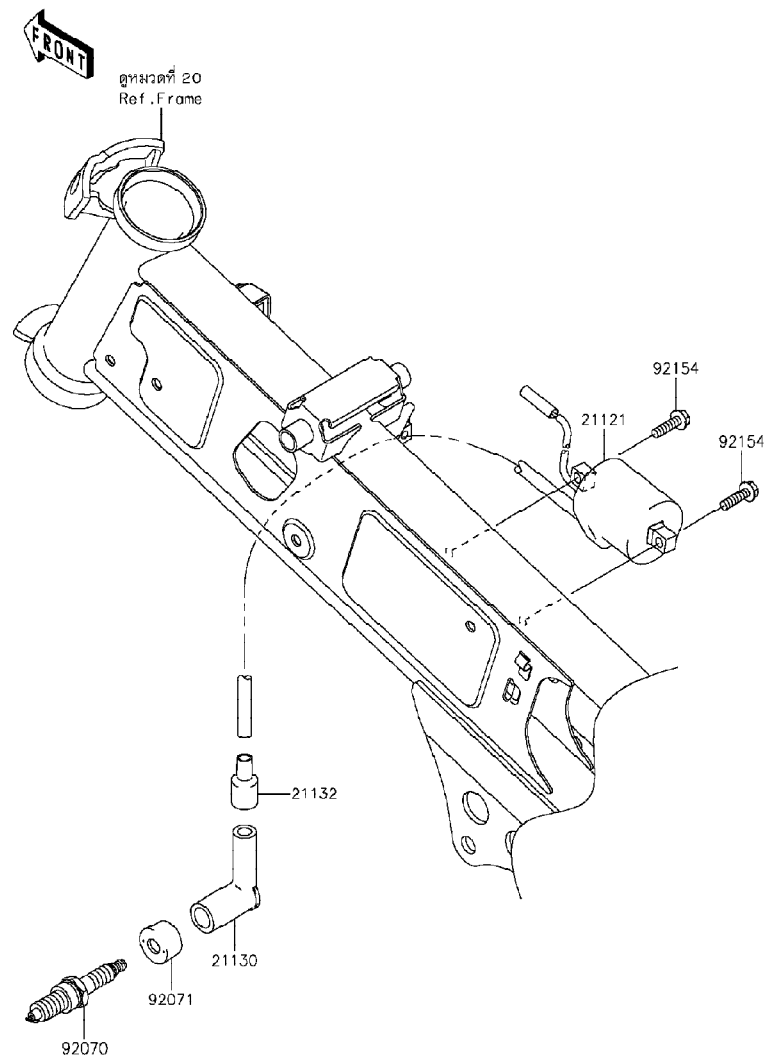

| Ref No. | Part No. หมายเลขอะไหล่ | Description-English ชื่ออะไหล่-อังกฤษ | Description-Thai ชื่ออะไหล่-ไทย | Quantity-KL110 | | | |
|---------|---------------------------|--|------------------------------------|----------------|--|--|--|
| | | | | '15 DFSA | | | |
| 21121 | 21121-0057 | COIL-IGNITION | คอยล์หัวเทียน | 1 | | | |
| 21130 | 21130-1003 | CAP-SPARK PLUG | ปลั๊กหัวเทียน | 1 | | | |
| 21132 | 21132-005 | GROMMET,HIGH TENSION | ยางสายหัวเทียน | 1 | | | |
| 92070 | 92070-0023 | PLUG-SPARK,CR6HSA(NGK) | หัวเทียน CR6HSA(NGK) | 1 | | | |
| 92071 | 92071-1015 | GROMMET,SPARK PLUG CAP | ยางปลั๊กหัวเทียน | 1 | | | |
| 92154 | 92154-0785 | BOLT,FLANGED,5X18 | bolt 5X18 มม. | 2 | | | |

This catalog covers:
'15 KL110 DFSA

Engine-เครื่องยนต์

GROUP NO.

19

This page covers:

Starter Motor-มอเตอร์สตาร์ท

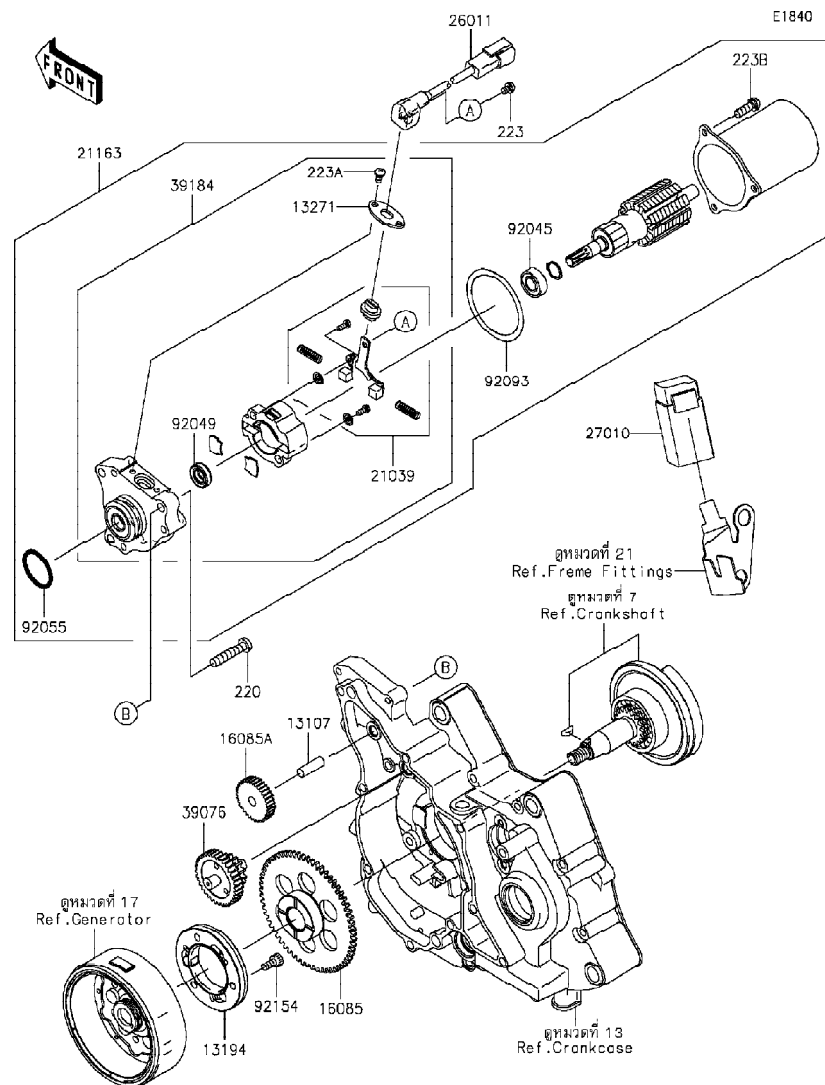

| Ref No. | Part No. | Description-English | Description-Thai | Quantity-KL110 | | | |
|---------|------------|----------------------------|----------------------------|----------------|-----|--|--|
| | | | | '15 | DFS | | |
| 13107 | 13107-1142 | SHAFT,8X25 | เพลาเพื่องสะพาน | 1 | | | |
| 13194 | 13194-0013 | CLUTCH-ONEWAY | คลัชทางเดียว | 1 | | | |
| 13271 | 13271-0674 | PLATE | แป้นยึดสายมอเตอร์สตาร์ท | 1 | | | |
| 16085 | 16085-0136 | GEAR | เฟืองคลัชสตาร์ท | 1 | | | |
| 16085A | 16085-0593 | GEAR,IDLE,45T | เฟืองสตาร์ทเล็ก 45 T | 1 | | | |
| 21039 | 21039-1067 | BRUSH,STARTER MOTOR(SET) | ชุดแปรงถ่าน | 1 | | | |
| 21163 | 21163-0049 | STARTER-ELECTRIC | มอเตอร์สตาร์ท(ชุด) | 1 | | | |
| 26011 | 26011-0055 | WIRE-LEAD | สายไฟมอเตอร์สตาร์ท | 1 | | | |
| 27010 | 27010-0085 | SWITCH | สวิตช์มอเตอร์สตาร์ท | 1 | | | |
| 39076 | 39076-0022 | LIMITER | ตัวตัดมอเตอร์สตาร์ท | 1 | | | |
| 39184 | 39184-0014 | BRACKET-ASSY | หน้าแปลนมอเตอร์สตาร์ท(ชุด) | 1 | | | |
| 92045 | 92045-1349 | BEARING-BALL,STARTER MOTOR | ตลับลูกปืนในชุดลด | 1 | | | |
| 92049 | 92049-1465 | SEAL-OIL,STARTER MOTOR | ซีลมอเตอร์สตาร์ท | 1 | | | |
| 92055 | 92055-1276 | RING-O | โอริงมอเตอร์สตาร์ท | 1 | | | |
| 92093 | 92093-1079 | SEAL,STARTER MOTOR | ซีลมอเตอร์สตาร์ท | 1 | | | |
| 92154 | 92154-0812 | BOLT,SOCKET,6X12 | bolt 6X12 มม. | 3 | | | |
| 220 | 220AD0630 | SCREW-PAN-CROS,6X30 | สกรู 6X30 มม. | 3 | | | |
| 223 | 223AA0406 | SCREW-PAN-WS-CROS,4X6 | สกรู 4X6 มม. | 1 | | | |
| 223A | 223AA0408 | SCREW-PAN-WS-CROS,4X8 | สกรู 4X8 มม. | 2 | | | |
| 223B | 223AA0516 | SCREW-PAN-WS-CROS,5X16 | สกรู 5X16 มม. | 3 | | | |

This catalog covers:
'15 KL110 DFSA

Chassis-ตัวถัง

GROUP NO.
20

This page covers:
Frame-เฟรม

F2120

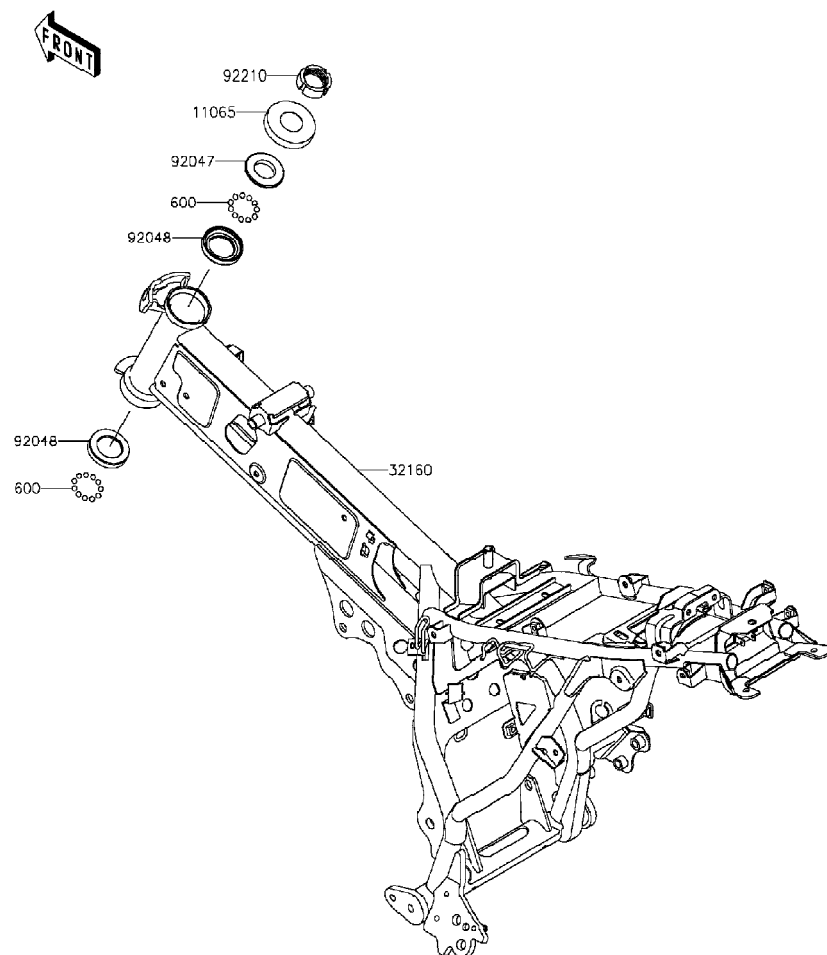

| Ref No. | Part No. หมายเลขอะไหล่ | Description-English ชื่ออะไหล่-อังกฤษ | Description-Thai ชื่ออะไหล่-ไทย | Quantity-KL110 | | | |
|---------|---------------------------|--|------------------------------------|----------------|--|--|--|
| | | | | '15 DFSA | | | |
| 11065 | 11065-0383 | CAP,STEERING STEM | ฝาปิด | 1 | | | |
| 32160 | 32160-0703-26M | FRAME-COMP,F.M.GRAY | เฟรม-สีเทา | 1 | | | |
| 92047 | 92047-014 | CONE,STEERING STEM BEARING | รางลูกปืนคอ-อันบน | 1 | | | |
| 92048 | 92048-009 | RACE,STEERING STEM BEARING | รางลูกปืนคอ-อันกลาง | 2 | | | |
| 92210 | 92210-0727 | NUT,STEERING STEM,25MM | น็อต 25 มม. | 1 | | | |
| 600 | 600A0600 | BALL-STEEL,3/16 | เม็ดลูกปืน 3/16 | 46 | | | |

This catalog covers:
'15 KL110 DFSA

Chassis-ตัวถัง

GROUP NO.

21

This page covers:

Frame Fittings-ส่วนประกอบการยึดกับเฟรม

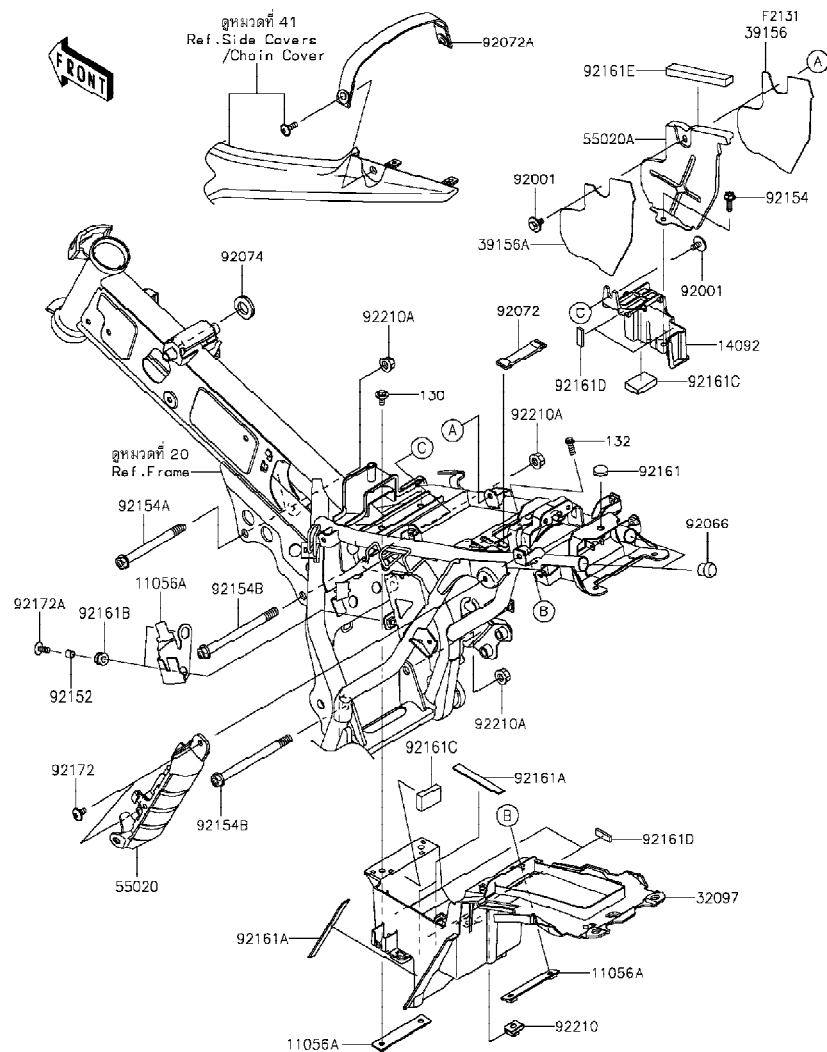

| Ref No. | Part No. | Description-English ชื่ออะไหล่-อังกฤษ | Description-Thai ชื่ออะไหล่-ไทย | Quantity-KL110 | | | |
|---------|---------------|--|------------------------------------|----------------|-----|--|--|
| | | | | '15 | DFS | | |
| 11056 | 11056-2486 | BRACKET | ขายึด | 1 | | | |
| 11056A | 11056-2642 | BRACKET | ขายึด | 2 | | | |
| 14092 | 14092-0247 | COVER,BATTERY | ฝาปิดฝาครอบแบตเตอรี่ | 1 | | | |
| 32097 | 32097-0035 | CASE-BATTERY | กล่องแบตเตอรี่ | 1 | | | |
| 39156 | 39156-0719 | PAD | แผ่นรอง | 1 | | | |
| 39156A | 39156-0751 | PAD | แผ่นรอง | 1 | | | |
| 55020 | 55020-0577 | GUARD,CANISTER | ฝาครอบคานิสเตอร์ | 1 | | | |
| 55020A | 55020-0599 | GUARD | แผ่นกันความร้อน | 1 | | | |
| 92001 | 92001-1926 | BOLT,6X14 | โบลท์ 6X14 มม. | 2 | | | |
| 92066 | 92066-1484 | PLUG | จุกยาง | 2 | | | |
| 92072 | 92072-0154 | BAND,TOOL | ยางรัดเครื่องมือ | 1 | | | |
| 92072A | 92072-0155-MA | BAND,GRIP,BLACK | สายรัดเบาะ-สีดำ | 1 | | | |
| 92074 | 92074-027 | PLUG,25X2.5 | ลูกยาง | 1 | | | |
| 92152 | 92152-0992 | COLLAR,6.5X8.5X8 | ปลอก 6.5X8.5X8 มม. | 2 | | | |
| 92154 | 92154-0474 | BOLT,FLANGED,6X20 | โบลท์ 6X20 มม. | 1 | | | |
| 92154A | 92154-1257 | BOLT,FLANGED,10X100 | โบลท์ 10X100 มม. | 1 | | | |
| 92154B | 92154-1258 | BOLT,FLANGED,10X125 | โบลท์ 10X125 มม. | 2 | | | |
| 92161 | 92161-0336 | DAMPER | ยางรอง | 1 | | | |
| 92161A | 92161-0543 | DAMPER | ยางรอง | 3 | | | |
| 92161B | 92161-0685 | DAMPER,8X16X8.6 | ยางรอง | 2 | | | |
| 92161C | 92161-0882 | DAMPER,27X42X10 | ยางรอง | 2 | | | |
| 92161D | 92161-0969 | DAMPER,10X30X4 | ยางรอง | 4 | | | |
| 92161E | 92161-0977 | DAMPER,12X105X10 | ยางรอง | 1 | | | |
| 92172 | 92172-0853 | SCREW,6X12 | สกรู 6X12 มม. | 2 | | | |
| 92172A | 92172-0854 | SCREW,6X16 | สกรู 6X16 มม. | 2 | | | |
| 92210 | 92210-0218 | NUT,6MM | น็อต 6 มม. | 1 | | | |
| 92210A | 92210-0869 | NUT,FLANGED,10MM | น็อต 10 มม. | 3 | | | |
| 130 | 130BA0616 | BOLT-FLANGED,6X16 | โบลท์ 6X16 มม. | 2 | | | |
| 132 | 132BA0616 | BOLT-FLANGED-SMALL,6X16 | โบลท์ 6X16 มม. | 2 | | | |

'15 KL110 DFSA

Chassis-ตัวถัง

22

Swingarm-สวิงอาร์ม

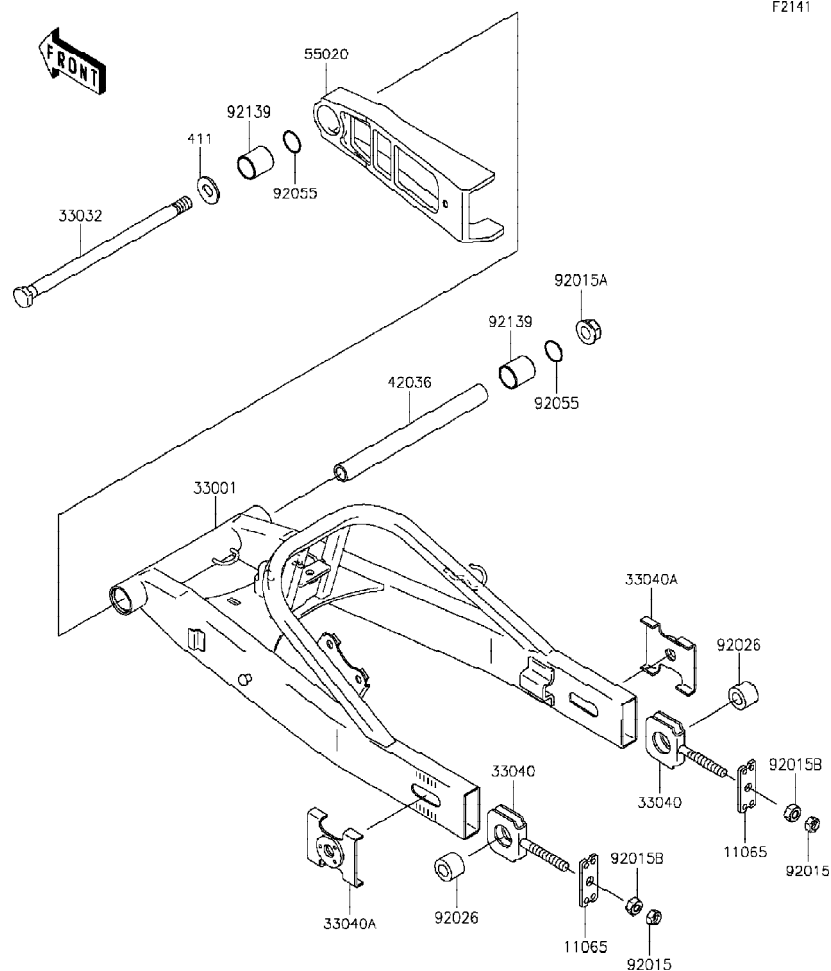

F2141

| Ref No. | Part No. | Description-English | Description-Thai | Quantity-KL110 | | | |
|---------|----------------|-------------------------|---------------------|----------------|--|--|--|
| | | | | '15 | | | |
| | หมายเลขอะไหล่ | ชื่ออะไหล่-อังกฤษ | ชื่ออะไหล่-ไทย | DFSA | | | |
| 11065 | 11065-0362 | CAP | แผ่นล็อกตัวตั้งโซ่ | 2 | | | |
| 33001 | 33001-0579-26M | ARM-COMP-SWING,F.M.GRAY | สวิงอาร์ม-สีเทา | 1 | | | |
| 33032 | 33032-0002 | SHAFT-SWING ARM | แกนสวิงอาร์ม | 1 | | | |
| 33040 | 33040-0038 | ADJUSTER-CHAIN | หางปลาตั้งโซ่ | 2 | | | |
| 33040A | 33040-1112 | ADJUSTER-CHAIN,OUTSIDE | แผ่นตั้งระยะโซ่ | 2 | | | |
| 42036 | 42036-0720 | SLEEVE,12.1X20X183 | ปลอกทรงแกนสวิงอาร์ม | 1 | | | |
| 55020 | 55020-0768 | GUARD | ยางรองโซ่ | 1 | | | |
| 92015 | 92015-1364 | NUT,8MM | น็อต 8 มม. | 2 | | | |
| 92015A | 92015-1426 | NUT,12MM | น็อต 12 มม. | 1 | | | |
| 92015B | 92015-1658 | NUT,8MM | น็อต 8 มม. | 2 | | | |
| 92026 | 92026-0013 | SPACER,12.2X22X15 | บุชแกนล้อหน้า | 2 | | | |
| 92055 | 92055-1215 | RING-O,19.8X2.2 | โอริง 19.8X2.2 มม. | 2 | | | |
| 92139 | 92139-0778 | BUSHING,20X23X25 | บุช 20X23X25 มม. | 2 | | | |
| 411 | 411AA1200 | WASHER-PLAIN,12MM | แหวนรอง 12 มม. | 1 | | | |

This catalog covers:
'15 KL110 DFSA

Chassis-ตัวถัง

GROUP NO.
23

This page covers:
Suspension/Shock Absorber-โช้คอัพหลัง

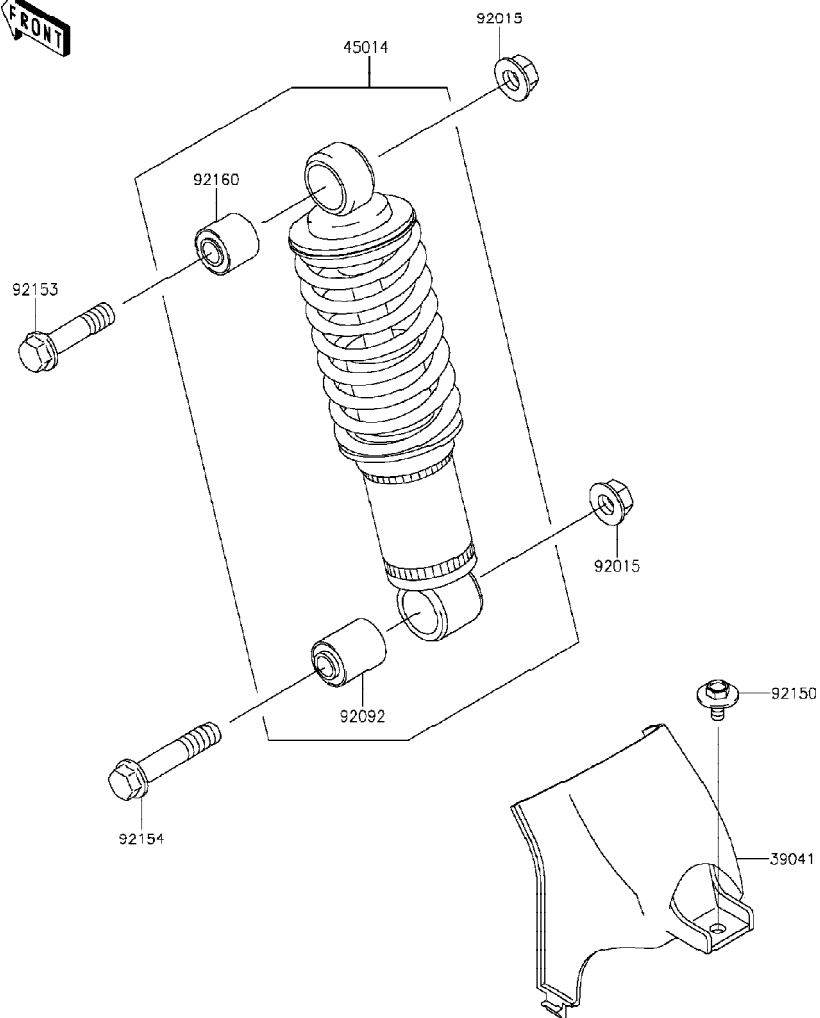

F2151

| Ref No. | Part No. หมายเลขอะไหล่ | Description-English ชื่ออะไหล่-อังกฤษ | Description-Thai ชื่ออะไหล่-ไทย | Quantity-KL110 | | | |
|---------|---------------------------|--|------------------------------------|----------------|--|--|--|
| | | | | '15 DFSA | | | |
| 39041 | 39041-1098 | COVER-SHOCKABSORBER | ฝาครอบโช้คอัพหลัง | 1 | | | |
| 45014 | 45014-0488-VM | SHOCKABSORBER,S.RED | โช้คอัพหลัง-สีแดง | 1 | | | |
| 92015 | 92015-1415 | NUT,FLANGED,10MM | น็อต 10 มม. | 2 | | | |
| 92092 | 92092-1079 | BUSHING-RUBBER | บุชโช้คอัพหลัง | 1 | | | |
| 92150 | 92150-1133 | BOLT,6X14 | โบลท์ 6X14 มม. | 1 | | | |
| 92153 | 92153-1261 | BOLT,FLANGED,10X40 | โบลท์ 10X40 มม. | 1 | | | |
| 92154 | 92154-0468 | BOLT,FLANGED,10X50 | โบลท์ 10X50 มม. | 1 | | | |
| 92160 | 92160-1018 | DAMPER,SHOCKABSORBER | บุชยางยึดโช้คอัพหลัง | 1 | | | |

This catalog covers:
'15 KL110 DFSA

Chassis-ตัวถัง

GROUP NO.
24

This page covers:
Footrests-พักเท้า

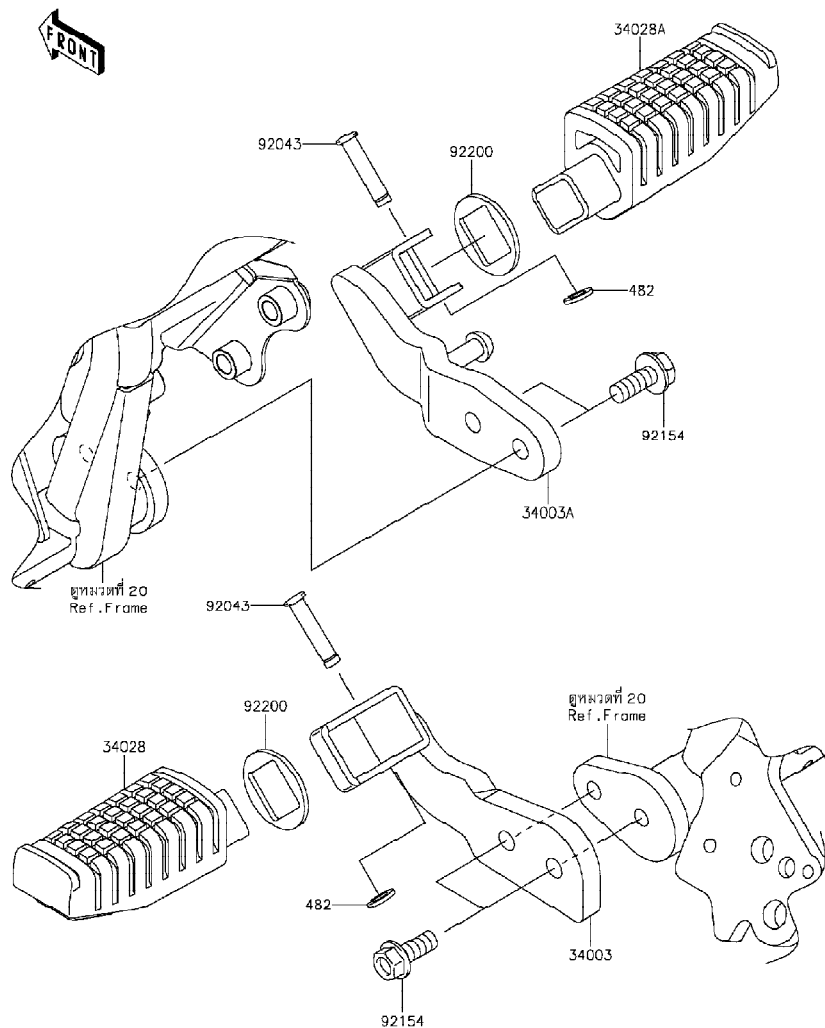

| Ref No. | Part No. หมายเลขอะไหล่ | Description-English ชื่ออะไหล่-อังกฤษ | Description-Thai ชื่ออะไหล่-ไทย | Quantity-KL110 | | | |
|---------|---------------------------|--|------------------------------------|----------------|--|--|--|
| | | | | '15 DFSA | | | |
| 34003 | 34003-0114-26M | HOLDER-STEP,LH,F.M.GRAY | สแตย์พักเท้าข้างซ้าย-สีเทา | 1 | | | |
| 34003A | 34003-0124-26M | HOLDER-STEP,RH,F.M.GRAY | สแตย์พักเท้าข้างขวา-สีเทา | 1 | | | |
| 34028 | 34028-0147 | STEP,LH | พักเท้าหน้า-ข้างซ้าย | 1 | | | |
| 34028A | 34028-0148 | STEP,RH | พักเท้าหน้า-ข้างขวา | 1 | | | |
| 92043 | 92043-1339 | PIN,8X36.5 | สลักพักเท้า 8X36.5 มม. | 2 | | | |
| 92154 | 92154-0471 | BOLT,FLANGED,8X20 | โบลท์ 8X20 มม. | 4 | | | |
| 92200 | 92200-0560 | WASHER,FR STEP | แหวนรอง | 2 | | | |
| 482 | 482EA7000 | CIRCLIP-TYPE-E | คลิปล็อค E-7 มม. | 2 | | | |

This catalog covers:
'15 KL110 DFSA

Chassis-ตัวถัง

GROUP NO.
25

This page covers:
Fenders-บังโคลน

F2170

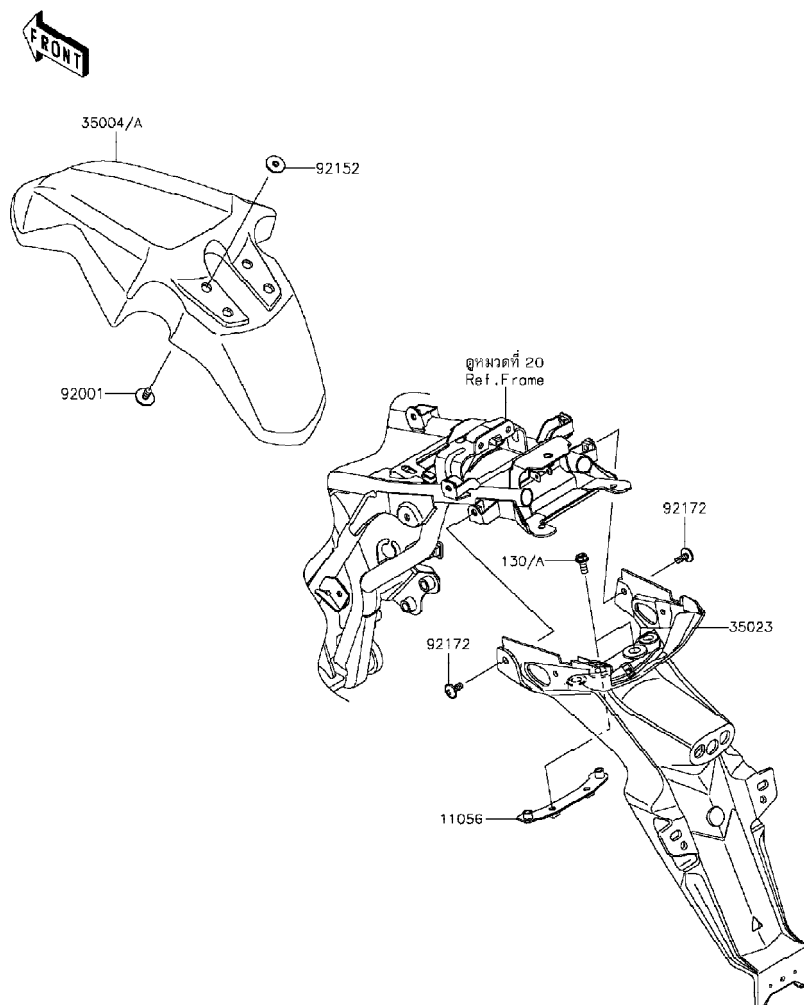

| Ref No. | Part No. หมายเลขอะไหล่ | Description-English ชื่ออะไหล่-อังกฤษ | Description-Thai ชื่ออะไหล่-ไทย | Quantity-KL110 | | | |
|---------|---------------------------|--|------------------------------------|----------------|--|--|--|
| | | | | '15 DFSA | | | |
| 11056 | 11056-2639 | BRACKET,RR FENDER | ขวยึดบังโคลนหลัง | 1 | | | |
| 35004 | 35004-0149-723 | FENDER-FRONT,BLUE | บังโคลนหน้า-สีน้ำเงิน | 1 | | | |
| 35004A | 35004-0149-36T | FENDER-FRONT,GREEN | บังโคลนหน้า-สีเขียว | 1 | | | |
| 35023 | 35023-0191-6Z | FENDER-REAR,F.BLACK | บังโคลนหลัง-สีดำ | 1 | | | |
| 92001 | 92001-1926 | BOLT,6X14 | โบลท์ 6X14 มม | 4 | | | |
| 92152 | 92152-1684 | COLLAR | บุชรอง | 4 | | | |
| 92172 | 92172-0394 | SCREW,6X12 | สกรู 6X12 มม. | 2 | | | |
| 130 | 130BA0614 | BOLT-FLANGED,6X14 | โบลท์ 6X14 มม. | 2 | | | |

This catalog covers:
'15 KL110 DFSA

Chassis-ตัวถัง

GROUP NO.
26

This page covers:
Stand(s)-ขาตั้ง

FRONT

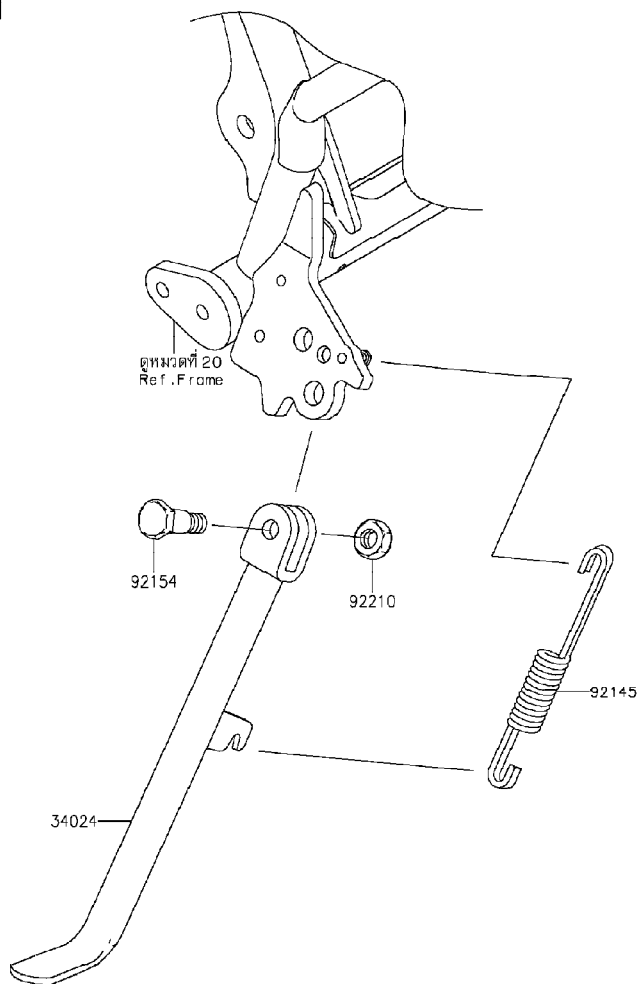

F2190

| Ref No. | Part No. หมายเลขอะไหล่ | Description-English ชื่ออะไหล่-อังกฤษ | Description-Thai ชื่ออะไหล่-ไทย | Quantity-KL110 | | | |
|---------|---------------------------|--|------------------------------------|----------------|--|--|--|
| | | | | '15 DFSA | | | |
| 34024 | 34024-0045-26M | STAND-SIDE,F.M.GRAY | ขาตั้งข้าง-สีเทา | 1 | | | |
| 92145 | 92145-0562 | SPRING,SIDE STAND | สปริงขาตั้งข้าง | 1 | | | |
| 92154 | 92154-0976 | BOLT,SIDE STAND | โบลท์ | 1 | | | |
| 92210 | 92210-0784 | NUT,LOCK,10MM | น็อตล็อก 10 มม. | 1 | | | |

This catalog covers:
'15 KL110 DFSA

Chassis-ตัวถัง

GROUP NO.
27

This page covers:
Tires-ยางล้อ

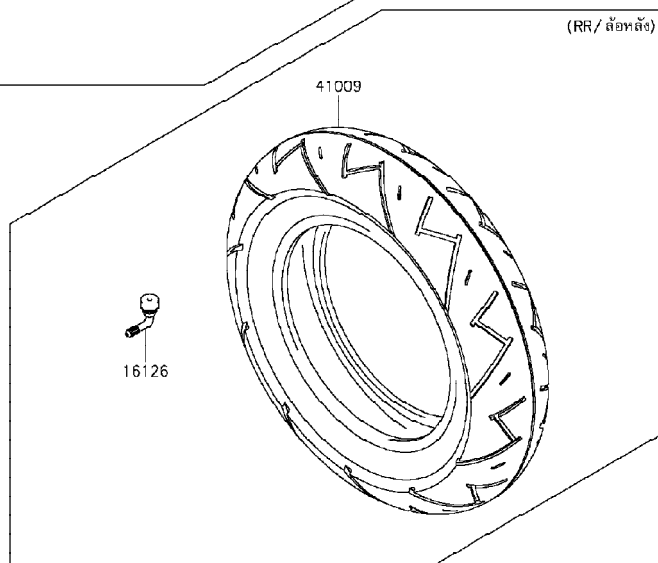
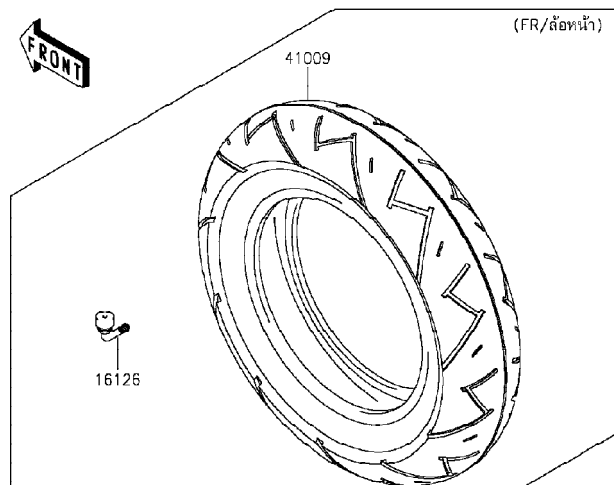

F2210

| Ref No. | Part No. หมายเลขอะไหล่ | Description-English ชื่ออะไหล่-อังกฤษ | Description-Thai ชื่ออะไหล่-ไทย | Quantity-KL110 | | | |
|---------|---------------------------|--|------------------------------------|----------------|--|--|--|
| | | | | '15 | | | |
| | | | | DFSA | | | |
| 16126 | 16126-0024 | VALVE,TIRE | วาล์วเช็คลมยางล้อ | 2 | | | |
| 41009 | 41009-0271 | TIRE,100/90-12 49J,MB99(IRC) | ยางนอก ยางนอก 100/90-12 (IRC) | 2 | | | |

'15 KL110 DFSA

Chassis-ตัวถัง

28

Front Hub-ดุมล้อหน้า

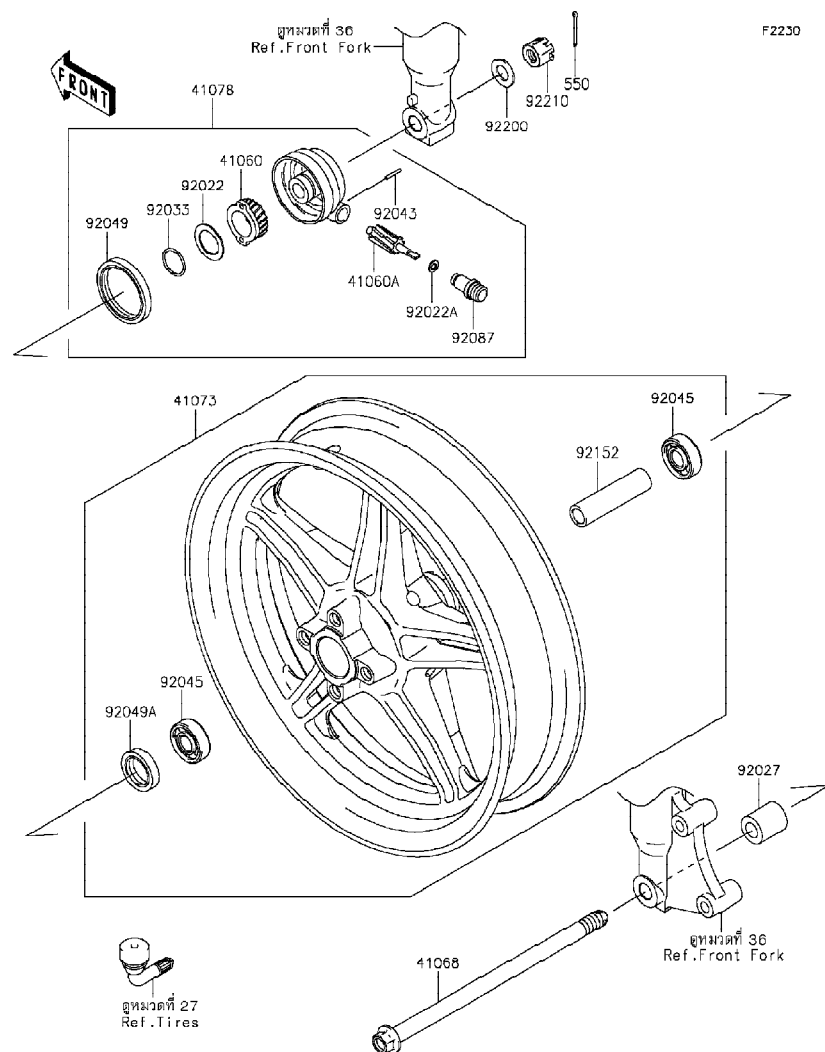

| Ref No. | Part No. | Description-English ชื่ออะไหล่-อังกฤษ | Description-Thai ชื่ออะไหล่-ไทย | Quantity-KL110 | | | |
|---------|---------------|--|------------------------------------|----------------|--|--|--|
| | | | | '15 | | | |
| | | | | DFSA | | | |
| 41060 | 41060-1103 | GEAR-METER SCREW,21T | เฟืองไมล์ 21 T | 1 | | | |
| 41060A | 41060-1139 | GEAR-METER SCREW,10T | เฟืองไมล์ 10 T | 1 | | | |
| 41068 | 41068-0047 | AXLE,FR | เพลาล้อหน้า | 1 | | | |
| 41073 | 41073-0666-QT | WHEEL-ASSY,FR,G.BLACK | ล้อหน้า-สีดำ(ชุด) | 1 | | | |
| 41078 | 41078-0061 | CASE-ASSY-METER GEAR | กระปุกเฟืองไมล์(ชุด) | 1 | | | |
| 92022 | 92022-1510 | WASHER,20X29X1.0 | แหวนรอง 20X29X1.0 มม. | 1 | | | |
| 92022A | 92022-1511 | WASHER,5X9.5X0.8 | แหวนรอง 5X9.5X0.8 มม. | 1 | | | |
| 92027 | 92027-1352 | COLLAR,L=25.5MM | บุช L=25.5 มม. | 1 | | | |
| 92033 | 92033-1160 | RING-SNAP,19MM | คลิปล็อค 19 มม. | 1 | | | |
| 92043 | 92043-1220 | PIN,SPRING,2X14 | พินล๊อคบุชชั้นสายไมล์ | 1 | | | |
| 92045 | 92045-0161 | BEARING-BALL,6201-LLHC3P6 | ดลับลูกปืน #6201 | 2 | | | |
| 92049 | 92049-0727 | SEAL-OIL,42X50X6 | ซีลกระปุกเฟืองไมล์ | 1 | | | |
| 92049A | 92049-0779 | SEAL-OIL | ซีลล้อหน้า | 1 | | | |
| 92087 | 92087-1051 | BUSHING-METER GEAR | บุชชั้นสายไมล์ | 1 | | | |
| 92152 | 92152-0878 | COLLAR,12.7X17.3X67 | บุชล้อหน้า | 1 | | | |
| 92200 | 92200-0588 | WASHER,12.3X22X1.6 | แหวนรอง 12.3X22X1.6 มม. | 1 | | | |
| 92210 | 92210-7501 | NUT,12MM | น็อต 12 มม. | 1 | | | |
| 550 | 550S3030 | PIN-COTTER,3X30 | พินล๊อค 3X30 มม. | 1 | | | |

'15 KL110 DFSA

Chassis-ตัวถัง

GROUP NO.

29

This page covers:

Rear Hub-ดุมล้อหลัง

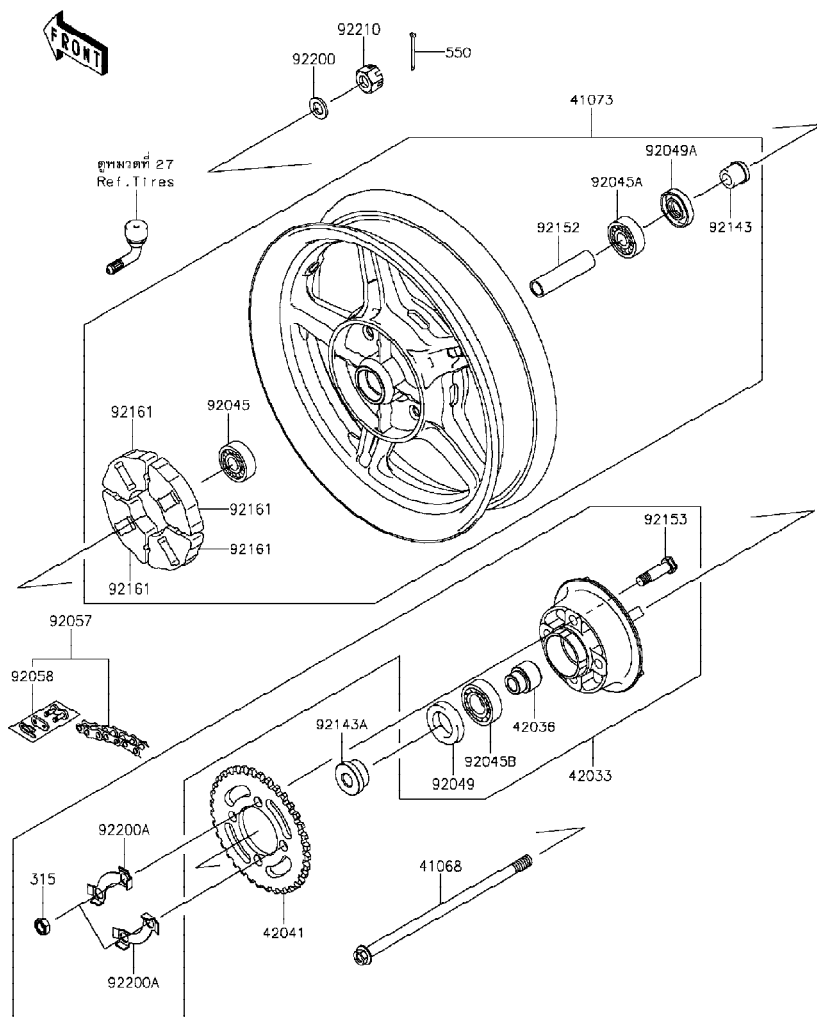

| Ref No. | Part No. | Description-English ชื่ออะไหล่-อังกฤษ | Description-Thai ชื่ออะไหล่-ไทย | Quantity-KL110 | | | |
|---------|---------------|--|------------------------------------|----------------|--|--|--|
| | | | | '15 | | | |
| | | | | DFSA | | | |
| 41068 | 41068-0048 | AXLE,RR | เพลาล้อหลัง | 1 | | | |
| 41073 | 41073-0188-QT | WHEEL-ASSY,RR,G.BLACK | ล้อแม็กหลัง-สีดำ(ชุด) | 1 | | | |
| 42033 | 42033-0575 | COUPLING-ASSY,RR HUB | เป็นสเดอริหลัง(ชุด) | 1 | | | |
| 42036 | 42036-1292 | SLEEVE,RR HUB COUPLING,L=29 | เพลาเป็นสเดอริหลัง | 1 | | | |
| 42041 | 42041-0111 | SPROCKET-HUB,31T | สเดอริหลัง 31 T | 1 | | | |
| 92045 | 92045-0161 | BEARING-BALL,6201-LLHC3P6 | ดลับลูกปืน #6201 | 1 | | | |
| 92045A | 92045-0162 | BEARING-BALL,6301-LLHC3P6 | ดลับลูกปืน #6301 | 1 | | | |
| 92045B | 92045-0163 | BEARING-BALL,6004-LUC3P6 | ดลับลูกปืน #6004 | 1 | | | |
| 92049 | 92049-1490 | SEAL-OIL,SC26X42X8 | ซีลเป็นสเดอริหลัง | 1 | | | |
| 92049A | 92049-1491 | SEAL-OIL,KCY19X37X7 | ซีลล้อหลัง | 1 | | | |
| 92057 | 92057-0204 | CHAIN,DRIVE,DID420AD | โซ่ขับ DID420AD | 1 | | | |
| 92058 | 92058-0026 | JOINT-CHAIN,DRIVE | ข้อต่อโซ่ | 1 | | | |
| 92143 | 92143-1420 | COLLAR,RR AXLE,L=19 | ปลอกแกนล้อหลัง L=19 มม. | 1 | | | |
| 92143A | 92143-1533 | COLLAR,RR AXLE,LH,L=17 | ปลอกเพลาล้อหลัง L=17 มม. | 1 | | | |
| 92152 | 92152-0879 | COLLAR,12.7X17.3X69.5 | บุชล้อหลัง | 1 | | | |
| 92153 | 92153-1120 | BOLT,10X36 | โบลท์ 10X36 มม. | 4 | | | |
| 92161 | 92161-0084 | DAMPER,RR HUB SHOCK | ยางกันกระชาก | 4 | | | |
| 92200 | 92200-0728 | WASHER,12.5X22X2.3 | แหวนรอง 12.5X22X2.3 มม. | 1 | | | |
| 92200A | 92200-0903 | WASHER,LOCK | แหวนล็อก | 2 | | | |
| 92210 | 92210-7501 | NUT,12MM | น็อต 12 มม. | 1 | | | |
| 315 | 315BA1000 | NUT-HEX-FINE,10MM | น็อต 10 มม. | 4 | | | |
| 550 | 550S3030 | PIN-COTTER,3X30 | ปืนลีดค 3X30 มม. | 1 | | | |

This catalog covers:
'15 KL110 DFSA

Chassis-ตัวถัง

GROUP NO.
30

This page covers:
Brake Pedal-คันเหยียบเบรค

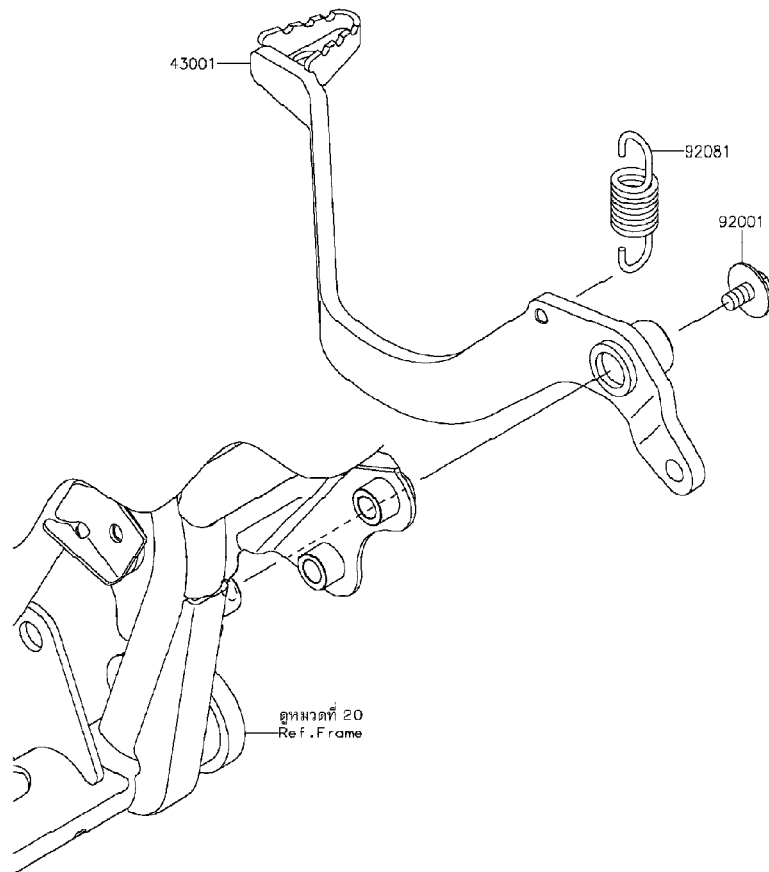

F2260

| Ref No. | Part No. หมายเลขอะไหล่ | Description-English ชื่ออะไหล่-อังกฤษ | Description-Thai ชื่ออะไหล่-ไทย | Quantity-KL110 | | | |
|---------|---------------------------|--|------------------------------------|----------------|--|--|--|
| | | | | '15 | | | |
| | | | | DFSA | | | |
| 43001 | 43001-0717 | LEVER-BRAKE,PEDAL | คันเหยียบเบรค | 1 | | | |
| 92001 | 92001-1034 | BOLT,FLANGED,6X10 | bolt 6X10 มม. | 1 | | | |
| 92081 | 92081-1313 | SPRING,BRAKE PEDAL | สปริงคันเหยียบเบรค | 1 | | | |

This catalog covers:
'15 KL110 DFSA

Chassis-ตัวถัง

GROUP NO.

31

This page covers:

Front Master Cylinder-แม่ปั้มเบรคหน้า

F2291

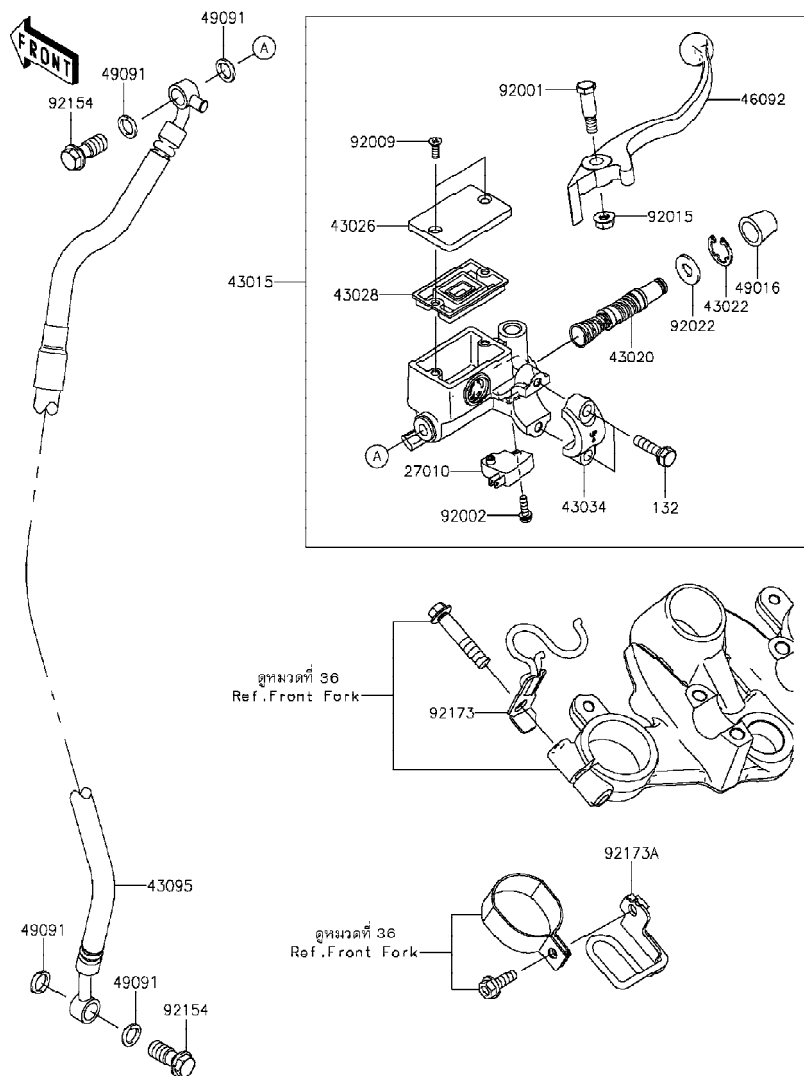

| Ref No. | Part No. | Description-English ชื่ออะไหล่-อังกฤษ | Description-Thai ชื่ออะไหล่-ไทย | Quantity-KL110 | | | |
|---------|------------|--|------------------------------------|----------------|-----|--|--|
| | | | | '15 | DFS | | |
| 27010 | 27010-0714 | SWITCH,BRAKE | สวิตช์ไฟเบรคหน้า | 1 | | | |
| 43015 | 43015-0158 | CYLINDER-ASSY-MASTER,FR | แม่ปั้มดีสเบรคหน้า(ชุด) | 1 | | | |
| 43020 | 43020-0053 | PISTON-COMP-BRAKE | ชุดซ่อมลูกสูบปั้ม | 1 | | | |
| 43022 | 43022-1010 | STOPPER-BRAKE,PISTON | คิลิปล็อกลูกสูบปั้ม | 1 | | | |
| 43026 | 43026-1082 | CAP-BRAKE | ฝาปิดกระปุกน้ำมันเบรค | 1 | | | |
| 43028 | 43028-1061 | DIAPHRAGM | แผ่นไดอะแฟรม | 1 | | | |
| 43034 | 43034-1016 | HOLDER-BRAKE,MASTER CYLINDER | ปะกับล็อกแม่ปั้ม | 1 | | | |
| 43095 | 43095-0825 | HOSE-BRAKE | ท่อน้ำมันเบรค | 1 | | | |
| 46092 | 46092-1119 | LEVER-GRIP,FRONT BRAKE | ก้านเบรคมือ | 1 | | | |
| 49016 | 49016-1044 | COVER-SEAL,MASTER CYLINDER | ยางกันฝุ่นแม่ปั้ม | 1 | | | |
| 49091 | 49091-0001 | WASHER-SEAL,10.1X14.5X1.5 | แหวนรอง 10.1X14.5X1.5 มม. | 4 | | | |
| 92001 | 92001-1728 | BOLT,FRONT BRAKE LEVER | โบลที่ยึดก้านเบรค | 1 | | | |
| 92002 | 92002-1323 | BOLT,SCREW,4X12 | โบลท์ 4X12 มม. | 1 | | | |
| 92009 | 92009-1458 | SCREW,4MM | สกรู 4 มม. | 2 | | | |
| 92015 | 92015-1233 | NUT,FLANGED,6MM,BLACK | น็อต 6 มม. | 1 | | | |
| 92022 | 92022-1814 | WASHER | แหวนรอง | 1 | | | |
| 92154 | 92154-0830 | BOLT,OIL,10X23 | โบลท์ท่อน้ำมัน | 2 | | | |
| 92173 | 92173-0233 | CLAMP,BRAKE HOSE | ตัวคล้องท่อน้ำมันเบรค | 1 | | | |
| 92173A | 92173-0263 | CLAMP | เข็มขัดรัด | 1 | | | |
| 132 | 132BB0625 | BOLT-FLANGED-SMALL,6X25 | โบลท์ 6X25 มม. | 2 | | | |

This catalog covers:
'15 KL110 DFSA

Chassis-ตัวถัง

GROUP NO.
32

This page covers:
Front Brake-เบรคหน้า

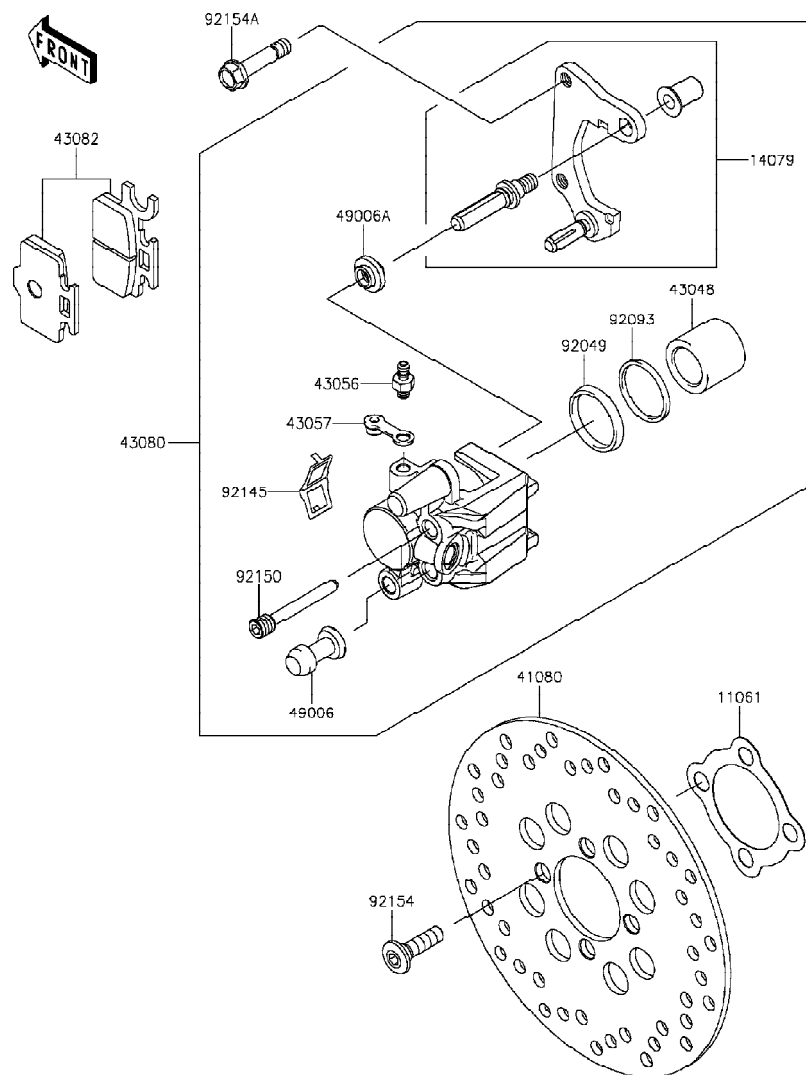

| Ref No. | Part No. | Description-English ชื่ออะไหล่-อังกฤษ | Description-Thai ชื่ออะไหล่-ไทย | Quantity-KL110 | | | |
|---------|----------------|--|------------------------------------|----------------|--|--|--|
| | | | | '15 DFSA | | | |
| 11061 | 11061-0006 | GASKET,BRAKE DISC | ปะเก็นจานดิสเบรค | 1 | | | |
| 14079 | 14079-1130 | HOLDER-ASSY,FRONT CALIPER | ขวยึดก้ามดิสเบรคหน้า | 1 | | | |
| 41080 | 41080-0205 | DISC,FR | จานดิสเบรคหน้า | 1 | | | |
| 43048 | 43048-1089 | PISTON-CALIPER | ลูกสูบก้ามดิสเบรคหน้า | 1 | | | |
| 43056 | 43056-1055 | BREATHER | สกรูไล่อากาศ | 1 | | | |
| 43057 | 43057-1001 | CAP-BREATHER | ยางปิดสกรูไล่อากาศ | 1 | | | |
| 43080 | 43080-0135-483 | CALIPER-SUB-ASSY,R.GOLD | ก้ามดิสเบรค-สีทอง(ชุด) | 1 | | | |
| 43082 | 43082-0096 | PAD-ASSY-BRAKE | ผ้าดิสเบรค | 1 | | | |
| 49006 | 49006-1088 | BOOT,CALIPER | ยางกันฝุ่นสลักก้ามเบรค | 1 | | | |
| 49006A | 49006-1242 | BOOT,CALIPER | ยางกันฝุ่นสลักก้ามเบรค | 1 | | | |
| 92049 | 92049-1331 | SEAL-OIL,PISTON | ซีล | 1 | | | |
| 92093 | 92093-1272 | SEAL,PISTON | ซีลลูกสูบเบรค | 1 | | | |
| 92145 | 92145-1269 | SPRING,PAD | สปริงล๊อคผ้าเบรค | 1 | | | |
| 92150 | 92150-1144 | BOLT | โบลท์ | 2 | | | |
| 92154 | 92154-0844 | BOLT,SOCKET,8X30 | โบลท์ 8X30 มม. | 4 | | | |
| 92154A | 92154-1260 | BOLT,FLANGED,8X36 | โบลท์ 8X36 มม. | 2 | | | |

This catalog covers:
'15 KL110 DFSA

Chassis-ตัวถัง

GROUP NO.

33

This page covers:

Rear Master Cylinder-แม่ปั้มเบรคหลัง

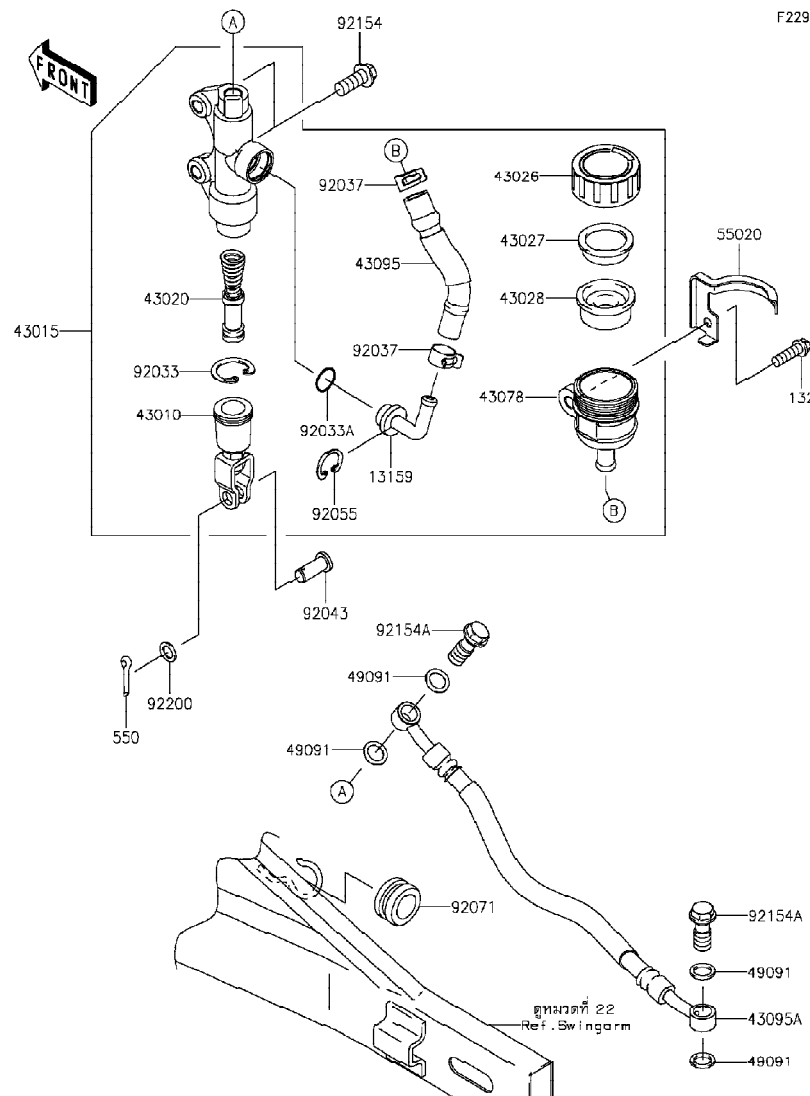

F2293

| Ref No. | Part No. | Description-English | Description-Thai | Quantity-KL110 | | | |
|---------|---------------|------------------------------|----------------------------|----------------|------|--|--|
| | หมายเลขอะไหล่ | ชื่ออะไหล่-อังกฤษ | ชื่ออะไหล่-ไทย | '15 | DFSA | | |
| 13159 | 13159-1056 | CONNECTOR | ข้อต่อแม่ปั้มเบรคหลัง | 1 | | | |
| 43010 | 43010-1062 | ROD-ASSY-BRAKE | ก้านตอคันเหยียบเบรค | 1 | | | |
| 43015 | 43015-0593 | CYLINDER-ASSY-MASTER | แม่ปั้มดิสเบรคหลัง(ชุด) | 1 | | | |
| 43020 | 43020-1094 | PISTON-COMP-BRAKE | ชุดซ่อมลูกสูบปั้ม | 1 | | | |
| 43026 | 43026-1062 | CAP-BRAKE | ฝาปิดถ้วยน้ำมันเบรค | 1 | | | |
| 43027 | 43027-1053 | PLATE-DIAPHRAGM | แผ่นรองยางไดอะแฟรม | 1 | | | |
| 43028 | 43028-1065 | DIAPHRAGM | ไดอะแฟรมกระปุกน้ำมันเบรค | 1 | | | |
| 43078 | 43078-1080 | RESERVOIR | ถ้วยน้ำมันเบรคหลัง | 1 | | | |
| 43095 | 43095-0001 | HOSE-BRAKE,RR MASTER CYLINDE | ท่อน้ำมันแม่ปั้มเบรคหลัง | 1 | | | |
| 43095A | 43095-0804 | HOSE-BRAKE | ท่อน้ำมันเบรค | 1 | | | |
| 49091 | 49091-0001 | WASHER-SEAL,10.1X14.5X1.5 | แหวนรอง 10.1X14.5X1.5 มม. | 4 | | | |
| 55020 | 55020-1804 | GUARD,RESERVOIR TANK | ชาล็คคกระปุกน้ำมันเบรค | 1 | | | |
| 92033 | 92033-0079 | RING-SNAP,20.9X24.6X1.2 | แหวนล็อก 20.9X24.6X1.2 มม. | 1 | | | |
| 92033A | 92033-1186 | RING-SNAP,20.5MM | แหวนล็อก 20.5 มม. | 1 | | | |
| 92037 | 92037-1710 | CLAMP | เข็มขัดรัดท่อยาง | 2 | | | |
| 92043 | 92043-0004 | PIN | สลัก | 1 | | | |
| 92055 | 92055-0741 | RING-O,14.8X2.4 | โอริง 14.8X2.4 มม. | 1 | | | |
| 92071 | 92071-0056 | GROMMET,15X20X16 | ลูกยางท่อน้ำมันเบรค | 1 | | | |
| 92154 | 92154-0830 | BOLT,OIL,10X23 | โบลท์ท่อน้ำมัน | 2 | | | |
| 92154A | 92154-1312 | BOLT,FLANGED,8X35 | โบลท์ 8X35 มม. | 2 | | | |
| 92200 | 92200-0587 | WASHER,8.5X13X1 | แหวนรอง 8.5X13X1 มม. | 1 | | | |
| 132 | 132BB0620 | BOLT-FLANGED-SMALL,6X20 | โบลท์ 6X20 มม. | 1 | | | |
| 550 | 550AA2015 | PIN-COTTER,2.0X15 | พินล็อค 2.0X15 มม. | 1 | | | |

This catalog covers:

'15 KL110 DFSA

Chassis-ตัวถัง

GROUP NO.

34

This page covers:

Rear Brake-เบรคหลัง

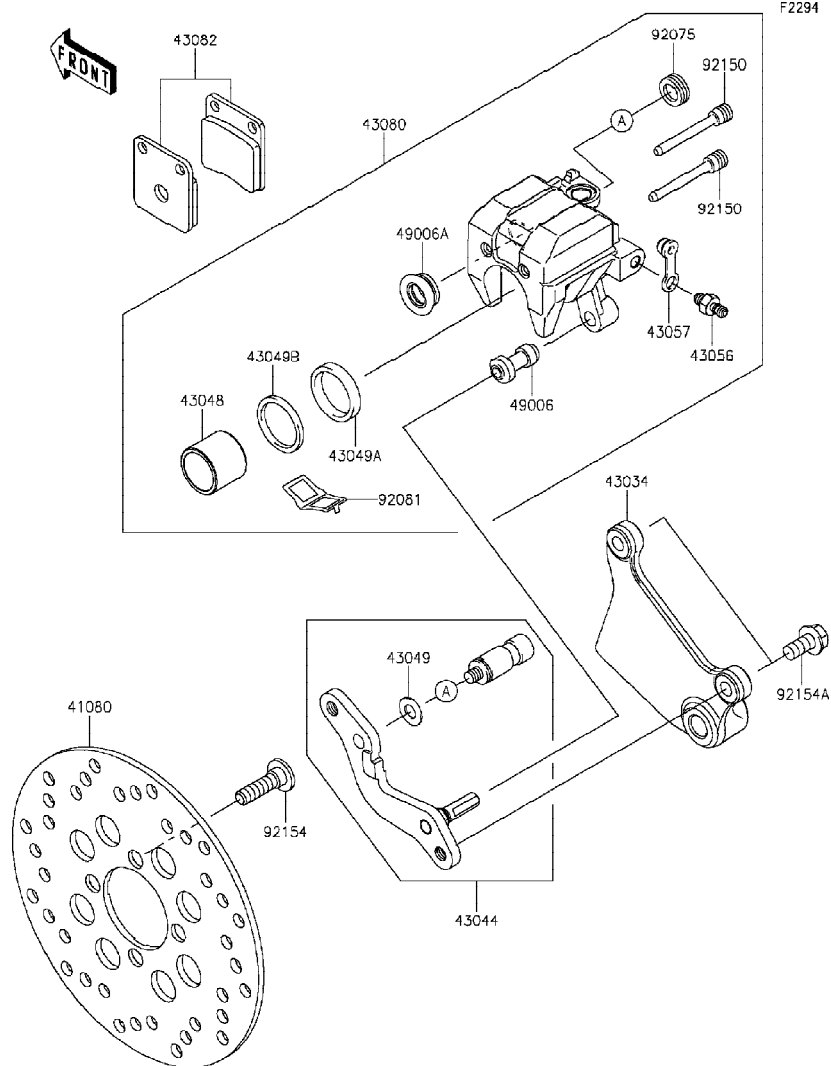

F2294

| Ref No. | Part No. | Description-English | Description-Thai | Quantity-KL110 |
|---------|----------------|-------------------------|----------------------------|----------------|
| | หมายเลขอะไหล่ | ชื่ออะไหล่-อังกฤษ | ชื่ออะไหล่-ไทย | '15 DFSA |
| 41080 | 41080-0561 | DISC,RR | จานดิสเบรคหลัง | 1 |
| 43034 | 43034-0069 | HOLDER-BRAKE | ขวยึดก้ามดิสเบรคหลัง | 1 |
| 43044 | 43044-1076 | HOLDER-COMP-CALIPER,RR | ขาสลักก้ามเบรค(ชุด) | 1 |
| 43048 | 43048-1090 | PISTON-CALIPER | ลูกสูบก้ามดิสเบรคหลัง | 1 |
| 43049 | 43049-1025 | PACKING | แหวนปะเก็น | 1 |
| 43049A | 43049-1060 | PACKING,PISTON SEAL | ซีลลูกสูบเบรค | 1 |
| 43049B | 43049-1061 | PACKING,PISTON SEAL | ซีลกันฝุ่น | 1 |
| 43056 | 43056-0004 | BREATHER-BRAKE | สกรูไล่อากาศ | 1 |
| 43057 | 43057-1001 | CAP-BREATHER | ยางปิดสกรูไล่อากาศ | 1 |
| 43080 | 43080-0132-483 | CALIPER-SUB-ASSY,R,GOLD | ก้ามดิสเบรคหลัง-สีทอง(ชุด) | 1 |
| 43082 | 43082-0043 | PAD-ASSY-BRAKE | ผ้าดิสเบรค | 1 |
| 49006 | 49006-1088 | BOOT,CALIPER | ยางกันฝุ่นสลักก้ามเบรค | 1 |
| 49006A | 49006-1089 | BOOT,CALIPER | ยางกันฝุ่นสลักก้ามเบรค | 1 |
| 92075 | 92075-1414 | DAMPER | ลูกยาง | 1 |
| 92081 | 92081-1502 | SPRING,PAD | สปริงล๊อคผ้าเบรค | 1 |
| 92150 | 92150-1144 | BOLT | โบลท์ | 2 |
| 92154 | 92154-0844 | BOLT,SOCKET,8X30 | โบลท์ 8X30 มม. | 4 |
| 92154A | 92154-1261 | BOLT,FLANGED,8X17 | โบลท์ 8X17 มม. | 2 |

This catalog covers:
'15 KL110 DFSA

Chassis-ตัวถัง

GROUP NO.
35

This page covers:
Handlebar-แฮนด์บาร์

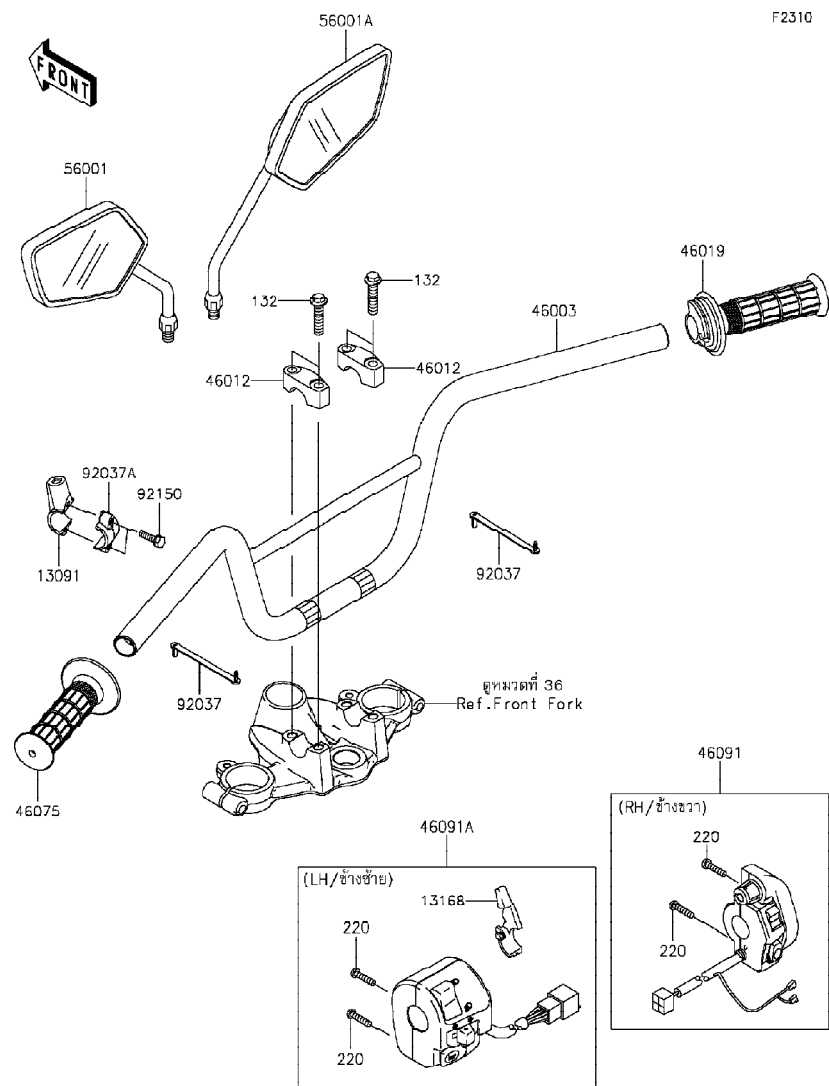

F2310

| Ref No. | Part No. หมายเลขอะไหล่ | Description-English ชื่ออะไหล่-อังกฤษ | Description-Thai ชื่ออะไหล่-ไทย | Quantity-KL110 | | | |
|---------|---------------------------|--|------------------------------------|----------------|--|--|--|
| | | | | '15 DFSA | | | |
| 13091 | 13091-1718 | HOLDER,MIRROR | ขวยึดกระจกส่องหลัง | 1 | | | |
| 13168 | 13168-1756 | LEVER,CHOKE | คันไค้ค | 1 | | | |
| 46003 | 46003-0631-26M | HANDLE,F.M.GRAY | แฮนด์บาร์-สีเทา | 1 | | | |
| 46012 | 46012-0101-21 | HOLDER-HANDLE,UPP,F.BLACK | ปะกับแฮนด์ตัวบน-สีดำ | 2 | | | |
| 46019 | 46019-0032 | GRIP-ASSY,THROTTLE | ปลอกเร่ง | 1 | | | |
| 46075 | 46075-1004 | GRIP,LH | ยางปลอกมือ-ข้างซ้าย | 1 | | | |
| 46091 | 46091-0262 | HOUSING-ASSY-CONTROL,RH | สวิทช์แฮนด์-ข้างขวา(ชุด) | 1 | | | |
| 46091A | 46091-0272 | HOUSING-ASSY-CONTROL,LH | สวิทช์แฮนด์-ข้างซ้าย(ชุด) | 1 | | | |
| 56001 | 56001-0192 | MIRROR-ASSY,LH | กระจกมองหลัง-ข้างซ้าย | 1 | | | |
| 56001A | 56001-0193 | MIRROR-ASSY,RH | กระจกมองหลัง-ข้างขวา | 1 | | | |
| 92037 | 92037-1163 | CLAMP,SPEED,L=58 | เข็มขัดรัดสายไฟ L=58 มม. | 2 | | | |
| 92037A | 92037-1621 | CLAMP,LEVER HOLDER | ปะกับขวยึดกระจกส่องหลัง | 1 | | | |
| 92150 | 92150-1389 | BOLT,5X20 | โบลท์ 5X20 มม. | 2 | | | |
| 132 | 132E0835 | BOLT-FLANGED-SMALL,8X35 | โบลท์ 8X35 มม. | 4 | | | |
| 220 | 220AB0525 | SCREW-PAN-CROS,5X25 | สกรู 5X25 มม. | 4 | | | |

This catalog covers:
'15 KL110 DFSA

Chassis-ตัวถัง

GROUP NO.
36

This page covers:
Front Fork-ใช้คัพหน้า(1/2)

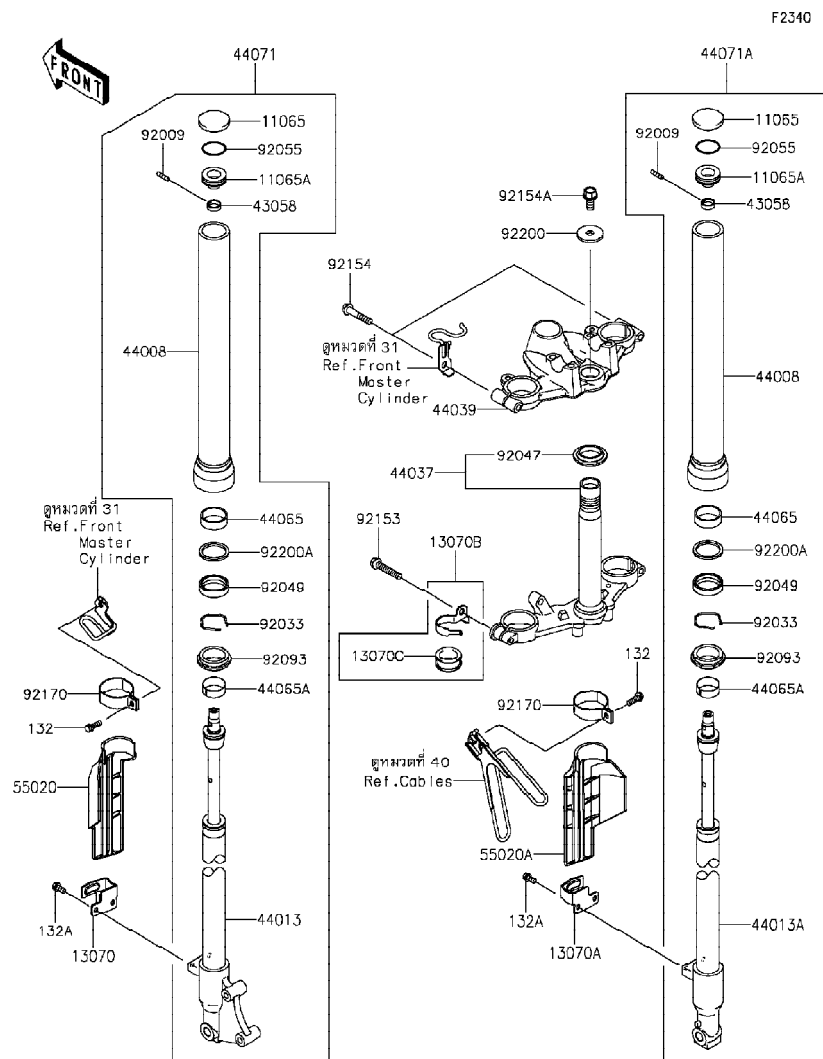

| Ref No. | Part No. | Description-English | Description-Thai | Quantity-KL110 | | | |
|---------|----------------|----------------------------|-------------------------------|----------------|------|--|--|
| | | | | '15 | DFSA | | |
| 11065 | 11065-0005 | CAP | ฝาปิดหัวใช้คัพหน้า | 2 | | | |
| 11065A | 11065-0385 | CAP | น็อตหัวใช้คัพหน้า | 2 | | | |
| 13070 | 13070-0123 | GUIDE,FORK GUARD,LH | รางฝาครอบใช้คัพหน้า-ข้างซ้าย | 1 | | | |
| 13070A | 13070-0124 | GUIDE,FORK GUARD,RH | รางฝาครอบใช้คัพหน้า-ข้างขวา | 1 | | | |
| 13070B | 13070-0715 | GUIDE,BRACKET | ตัวคล้องสาย | 1 | | | |
| 13070C | 13070-1107 | GUIDE,BRAKE HOSE | ปลอกกรองตัวคล้องสาย | 1 | | | |
| 43058 | 43058-0038 | RING | แหวนรอง | 2 | | | |
| 44008 | 44008-0069-828 | PIPE-FORK OUTER,K.GOLD | กระบอกใช้คัพหน้า-สีทอง | 2 | | | |
| 44013 | 44013-0177 | PIPE-FORK INNER,LH | แกนใช้คัพหน้า-ข้างซ้าย | 1 | | | |
| 44013A | 44013-0178 | PIPE-FORK INNER,RH | แกนใช้คัพหน้า-ข้างขวา | 1 | | | |
| 44037 | 44037-0115-21 | HOLDER-FORK UNDER,F.BLACK | แผงคอลล่าง | 1 | | | |
| 44039 | 44039-0106-21 | HOLDER-FORK UPPER,F.BLACK | แผงคอบบน | 1 | | | |
| 44065 | 44065-1099 | BUSHING-FRONT FORK | บุชใช้คัพหน้า | 2 | | | |
| 44065A | 44065-1101 | BUSHING-FRONT FORK | บุชใช้คัพหน้า | 2 | | | |
| 44071 | 44071-0755-828 | DAMPER-ASSY,FORK,LH,K.GOLD | ใช้คัพหน้าข้างซ้าย-สีทอง(ชุด) | 1 | | | |
| 44071A | 44071-0756-828 | DAMPER-ASSY,FORK,RH,K.GOLD | ใช้คัพหน้าข้างขวา-สีทอง(ชุด) | 1 | | | |
| 55020 | 55020-0566-6C | GUARD,FORK,LH,EBONY | กระบ้งใช้คัพข้างซ้าย-สีดำ | 1 | | | |
| 55020A | 55020-0567-6C | GUARD,FORK,RH,EBONY | กระบ้งใช้คัพข้างขวา-สีดำ | 1 | | | |
| 92009 | 92009-1625 | SCREW | สกรู | 2 | | | |
| 92033 | 92033-1038 | RING-SNAP | คลิปล็อคซีลใช้คัพหน้า | 2 | | | |
| 92047 | 92047-013 | RACE,STEERING STEM BEARING | รางลูกปืนคอ-อันล่าง | 1 | | | |
| 92049 | 92049-0003 | SEAL-OIL,FORK OUTER TUBE | ซีลใช้คัพหน้า | 2 | | | |
| 92055 | 92055-1051 | RING-O,FORK TOP CAP | โอริงฝาปิดกระบอกใช้ค | 2 | | | |
| 92093 | 92093-0001 | SEAL,FORK OUTER TUBE | ยางกันฝุ่นซีลใช้ค | 2 | | | |
| 92153 | 92153-0020 | BOLT,8X40 | โบลท์ 8X40 มม. | 2 | | | |
| 92154 | 92154-0509 | BOLT,FLANGED,8X40 | โบลท์ 8X40 มม. | 2 | | | |
| 92154A | 92154-0755 | BOLT,FLANGED,10X20 | โบลท์ 10X20 มม. | 1 | | | |
| 92170 | 92170-1174 | CLAMP | เข็มขัด | 2 | | | |
| 92200 | 92200-0584 | WASHER,10.5X35X3.2 | แหวนรอง 10.5X35X3.2 มม. | 1 | | | |
| 92200A | 92200-0597 | WASHER | แหวนรอง | 2 | | | |

This catalog covers:
'15 KL110 DFSA

Chassis-ตัวถัง

GROUP NO.
36

This page covers:
Front Fork-ใช้คัพหน้า(2/2)

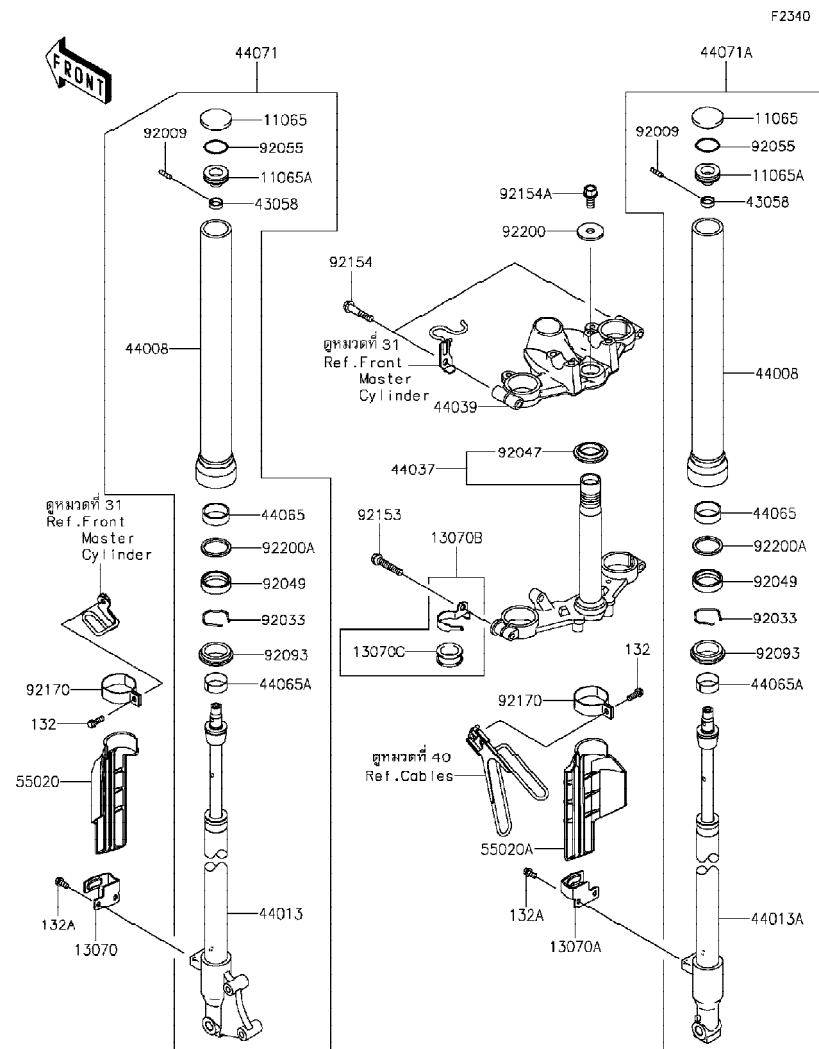

| Ref No. | Part No. หมายเลขอะไหล่ | Description-English ชื่ออะไหล่-อังกฤษ | Description-Thai ชื่ออะไหล่-ไทย | Quantity-KL110 | | | |
|---------|---------------------------|--|------------------------------------|----------------|-----|--|--|
| | | | | '15 | DFS | | |
| 132 | 132BA0618 | BOLT-FLANGED-SMALL,6X18 | โบลท์ 6X18 มม. | 2 | | | |
| 132A | 132BB0612 | BOLT-FLANGED-SMALL,6X12 | โบลท์ 6X12 มม. | 4 | | | |

'15 KL110 DFSA

Chassis-ตัวถัง

37

Fuel Tank-ถังน้ำมัน(1/2)

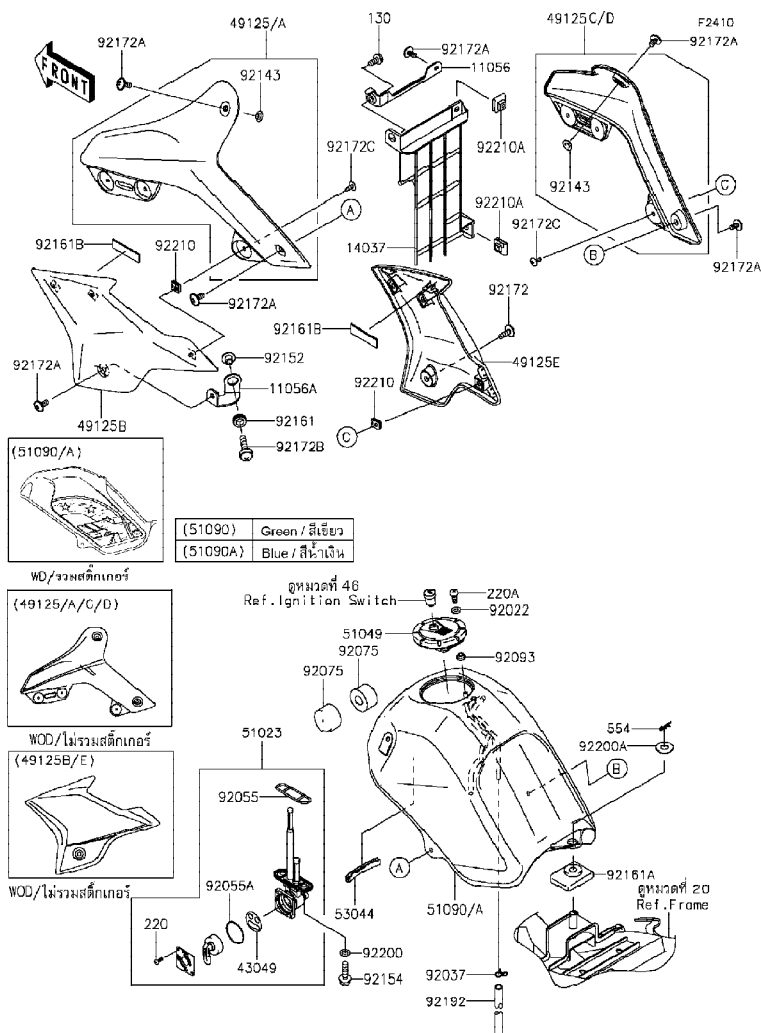

| Ref No. | Part No. | Description-English ชื่ออะไหล่-อังกฤษ | Description-Thai ชื่ออะไหล่-ไทย | Quantity-KL110 | | | |
|---------|----------------|--|--|----------------|--|--|--|
| | | | | '15 | | | |
| | | | | DFSA | | | |
| 11056 | 11056-0252 | BRACKET,SCREEN | ขายึด | 1 | | | |
| 11056A | 11056-0948 | BRACKET,SHROUD | ขายึด | 1 | | | |
| 14037 | 14037-0112 | SCREEN | ตะแกรง | 1 | | | |
| 43049 | 43049-1091 | PACKING,TAP VALVE | วาล์วก๊อคน้ำมัน | 1 | | | |
| 49125 | 49125-0056-36T | SHROUD,LH,UPP,GREEN | กระบังเครื่องยนต์ข้างซ้ายอันบน-สีเขียว | 1 | | | |
| 49125A | 49125-0056-723 | SHROUD,LH,UPP,BLUE | กระบังเครื่องยนต์ข้างซ้ายอันบน-สีน้ำเงิน | 1 | | | |
| 49125B | 49125-0057-6C | SHROUD LH LWR,EBONY | กระบังเครื่องยนต์ข้างซ้ายอันล่าง-สีดำ | 1 | | | |
| 49125C | 49125-0058-36T | SHROUD,RH,UPP,GREEN | กระบังเครื่องยนต์ข้างขวาอันบน-สีเขียว | 1 | | | |
| 49125D | 49125-0058-723 | SHROUD,RH,UPP,BLUE | กระบังเครื่องยนต์ข้างขวาอันบน-สีน้ำเงิน | 1 | | | |
| 49125E | 49125-0059-6C | SHROUD,RH,LWR,EBONY | กระบังเครื่องยนต์ข้างขวาอันล่าง-สีดำ | 1 | | | |
| 51023 | 51023-0039 | TAP-ASSY,FUEL | ก๊อคน้ำมัน | 1 | | | |
| 51049 | 51049-0049 | CAP-TANK,FUEL | ฝาถังน้ำมัน | 1 | | | |
| 51090 | 51090-E799-36T | TANK-COMP-FUEL,GREEN | ถังน้ำมัน-สีเขียว | 1 | | | |
| 51090A | 51090-E799-723 | TANK-COMP-FUEL,BLUE | ถังน้ำมัน-สีน้ำเงิน | 1 | | | |
| 53044 | 53044-1249 | TRIM,L=60 | ตัวรองขอบถังน้ำมัน | 1 | | | |
| 92022 | 92022-1977 | WASHER,5.1X10X1.0 | แหวนรอง 5.1X10X1.0 มม. | 2 | | | |
| 92037 | 92037-1712 | CLAMP | เข็มขัดรัดท่อยาง | 1 | | | |
| 92055 | 92055-1112 | RING-O,FUEL TAP PACKING | โอริงก๊อคน้ำมัน | 1 | | | |
| 92055A | 92055-1419 | RING-O,TAP LEVER | โอริงวาล์วก๊อคน้ำมัน | 1 | | | |
| 92075 | 92075-1115 | DAMPER,FUEL TANK,FR | ยางรองถังน้ำมัน-อันหน้า | 2 | | | |
| 92093 | 92093-1030 | SEAL,FUEL TANK CAP | ซีลรองสกรูฝาทังน้ำมัน | 1 | | | |
| 92143 | 92143-1331 | COLLAR | ปลอกทรง | 2 | | | |
| 92152 | 92152-0888 | COLLAR,6.8X10X8.6 | ปลอกทรงสกรู 6.8X10X8.6 มม. | 1 | | | |
| 92154 | 92154-0474 | BOLT,FLANGED,6X20 | โบลท์ 6X20 มม. | 2 | | | |
| 92161 | 92161-0266 | DAMPER | ลูกยาง | 1 | | | |
| 92161A | 92161-0923 | DAMPER,36X50 | ยางรอง | 1 | | | |
| 92161B | 92161-1359 | DAMPER | ลูกยาง | 2 | | | |
| 92172 | 92172-0192 | SCREW,6X18 | สกรู 6X18 มม. | 1 | | | |
| 92172A | 92172-0394 | SCREW,6X12 | สกรู 6X12 มม. | 6 | | | |
| 92172B | 92172-0502 | SCREW,6X22 | สกรู 6X22 มม. | 1 | | | |

'15 KL110 DFSA

Chassis-ตัวถัง

37

Fuel Tank-ถังน้ำมัน(2/2)

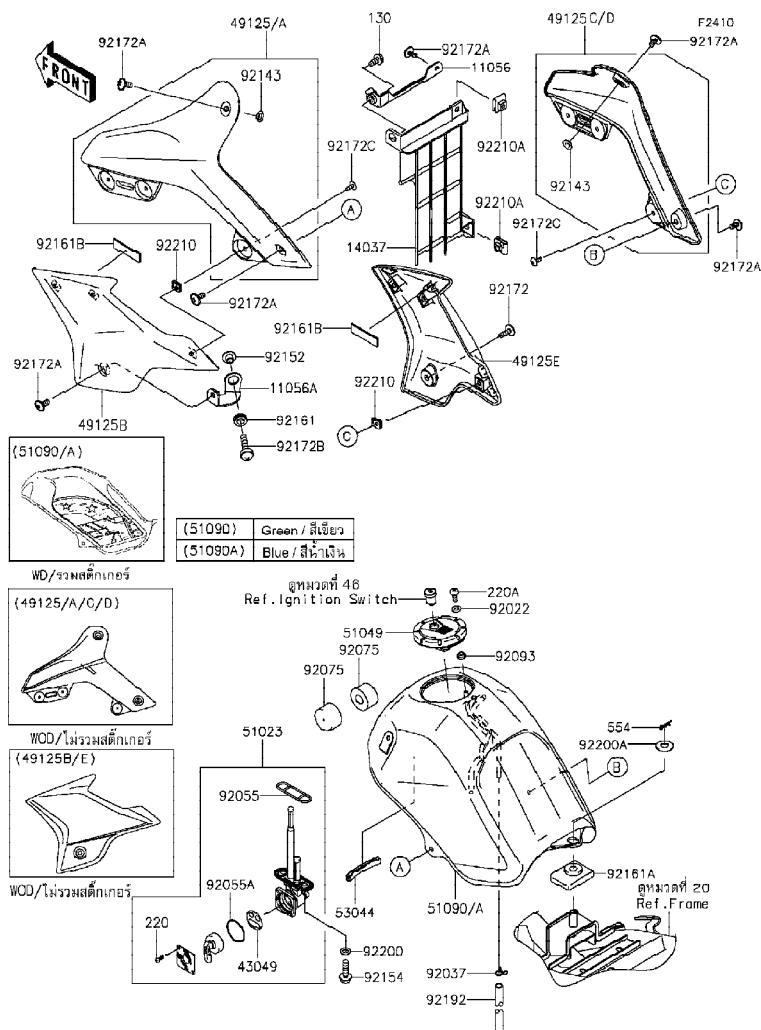

| Ref No. | Part No. หมายเลขอะไหล่ | Description-English ชื่ออะไหล่-อังกฤษ | Description-Thai ชื่ออะไหล่-ไทย | Quantity-KL110 | | | |
|---------|---------------------------|--|------------------------------------|----------------|--|--|--|
| | | | | '15 | | | |
| | | | | DFSA | | | |
| 92172C | 92172-0715 | SCREW,4X12 | สกรู 4X12 มม. | 6 | | | |
| 92192 | 92192-0942 | TUBE,7X10X600 | ท่อยาว | 1 | | | |
| 92200 | 92200-0117 | WASHER,6.5X11.5X0.8 | แหวนรอง 6.5X11.5X0.8 มม. | 2 | | | |
| 92200A | 92200-0589 | WASHER,10.5X24X1.6 | แหวนรอง 10.5X24X1.6 มม. | 1 | | | |
| 92210 | 92210-0620 | NUT,4MM | น๊อต 4 มม. | 6 | | | |
| 92210A | 92210-0633 | NUT,6MM | น๊อต 6 มม. | 2 | | | |
| 130 | 130BB0614 | BOLT-FLANGED,6X14 | โบลท์ 6X14 มม. | 1 | | | |
| 220 | 220AA0308 | SCREW-PAN-CROS,3X8 | สกรู 3X8 มม. | 2 | | | |
| 220A | 220AA0510 | SCREW-PAN-CROS,5X10 | สกรู 5X10 มม. | 2 | | | |
| 554 | 554DA1000 | PIN-SNAP,10MM | สลัก 10 มม. | 1 | | | |

This catalog covers:
'15 KL110 DFSA

Chassis-ตัวถัง

GROUP NO.
38

This page covers:
Seat-เบาะนั่ง

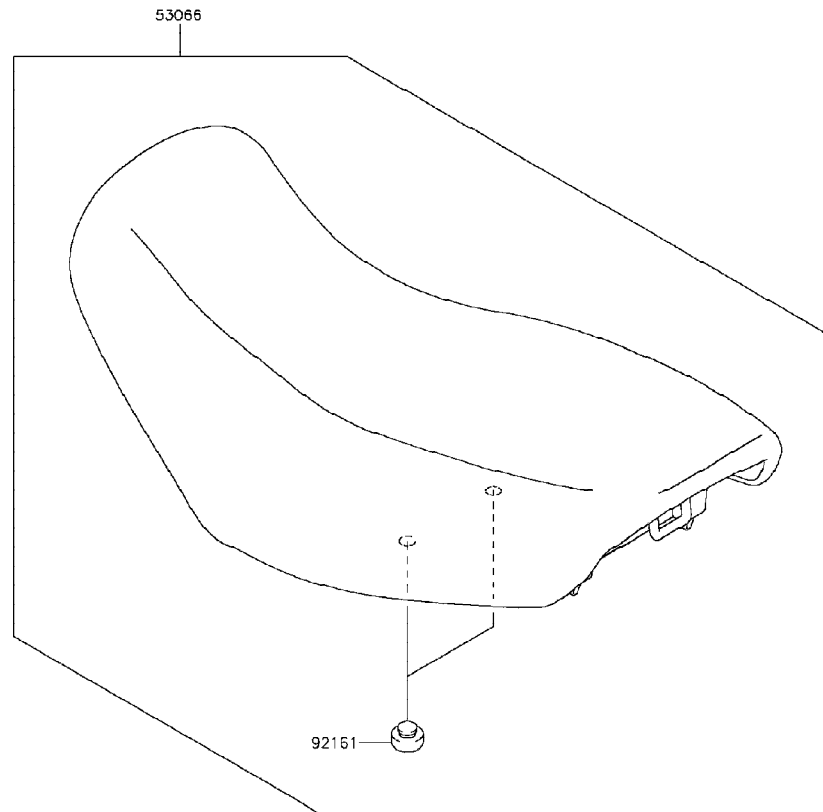

F2510

| Ref No. | Part No. หมายเลขอะไหล่ | Description-English ชื่ออะไหล่-อังกฤษ | Description-Thai ชื่ออะไหล่-ไทย | Quantity-KL110 | | | |
|---------|---------------------------|--|------------------------------------|----------------|--|--|--|
| | | | | '15 | | | |
| | | | | DFSA | | | |
| 53066 | 53066-0484-49V | SEAT-ASSY,BLACK | เบาะนั่ง-สีดำ | 1 | | | |
| 92161 | 92161-0855 | DAMPER,10X20X8 | ยางรองเบาะ | 2 | | | |

This catalog covers:
'15 KL110 DFSA

Chassis-ตัวถัง

GROUP NO.
39

This page covers:
Meter(s)-มิเตอร์

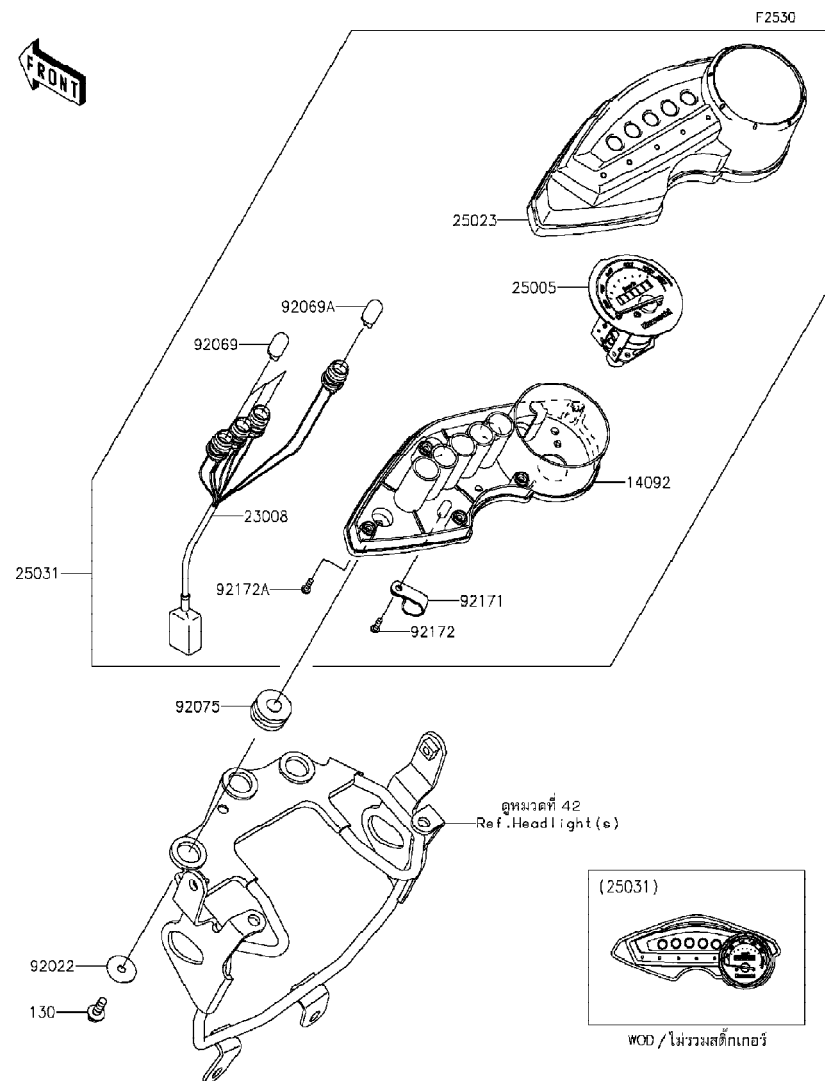

| Ref No. | Part No. หมายเลขอะไหล่ | Description-English ชื่ออะไหล่-อังกฤษ | Description-Thai ชื่ออะไหล่-ไทย | Quantity-KL110 | | | |
|---------|---------------------------|--|------------------------------------|----------------|--|--|--|
| | | | | '15 DFSA | | | |
| 14092 | 14092-0080 | COVER,METER,LWR | เรือนมิเตอร์ | 1 | | | |
| 23008 | 23008-0104 | SOCKET-ASSY | ขั้วไฟเรือนมิเตอร์ | 1 | | | |
| 25005 | 25005-0093 | SPEEDOMETER | มิเตอร์ | 1 | | | |
| 25023 | 25023-0043 | COVER-METER CASE | ฝาครอบเรือนมิเตอร์ | 1 | | | |
| 25031 | 25031-0351 | METER-ASSY | มิเตอร์(ชุด) | 1 | | | |
| 92022 | 92022-104 | WASHER,5.5X20X1.2 | แหวนรอง 5.5X20X1.2 มม. | 3 | | | |
| 92069 | 92069-1007 | BULB,12V 3.4W,T10 | หลอดไฟเรือนไมล์ 12V 3.4W,T10 | 3 | | | |
| 92069A | 92069-1116 | BULB,12V 1.7W,T10 | หลอดไฟ 12V 1.7W,T10 | 1 | | | |
| 92075 | 92075-1690 | DAMPER,10X24X12 | ลูกยาง | 3 | | | |
| 92171 | 92171-1602 | CLAMP | เหล็กคล้อง | 1 | | | |
| 92172 | 92172-0387 | SCREW | สกรู | 1 | | | |
| 92172A | 92172-0425 | SCREW | สกรู | 5 | | | |
| 130 | 130BA0514 | BOLT-FLANGED,5X14 | โบลท์ 5X14 มม. | 3 | | | |

This catalog covers:
'15 KL110 DFSA

Chassis-ตัวถัง

GROUP NO.
40

This page covers:
Cables-สายต่างๆ

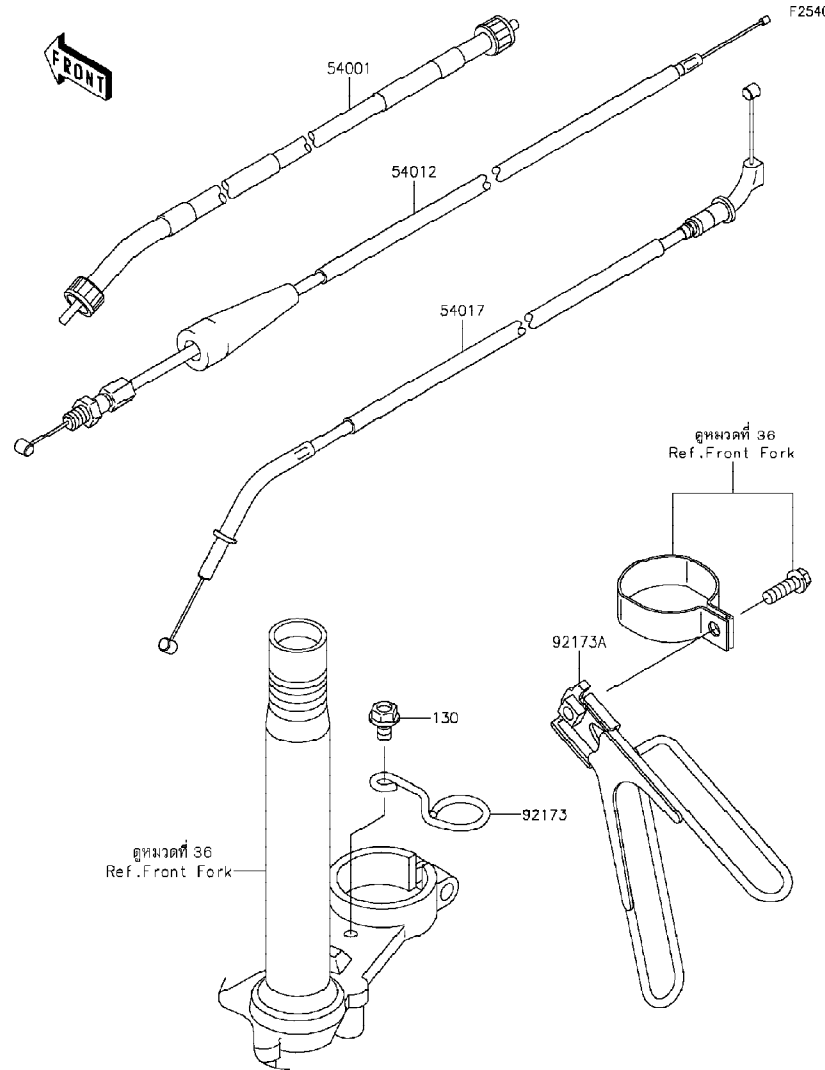

| Ref No. | Part No. หมายเลขอะไหล่ | Description-English ชื่ออะไหล่-อังกฤษ | Description-Thai ชื่ออะไหล่-ไทย | Quantity-KL110 | | | |
|---------|---------------------------|--|------------------------------------|----------------|--|--|--|
| | | | | '15 DFSA | | | |
| 54001 | 54001-0027 | CABLE-SPEEDMETER | สายไมล์ | 1 | | | |
| 54012 | 54012-0298 | CABLE-THROTTLE | สายเร่ง | 1 | | | |
| 54017 | 54017-0052 | CABLE-STARTER | สายใช้ค | 1 | | | |
| 92173 | 92173-0774 | CLAMP | เข็มขัดรัด | 1 | | | |
| 92173A | 92173-0834 | CLAMP,METER CABLE | เข็มขัดรัด | 1 | | | |
| 130 | 130BA0610 | BOLT-FLANGED,6X10 | bolt 6X10 มม. | 1 | | | |

This catalog covers:

'15 KL110 DFSA

Chassis-ตัวถัง

GROUP NO.

41

This page covers:

Side Covers/Chain Cover-ฝาครอบข้าง/บังโซ่

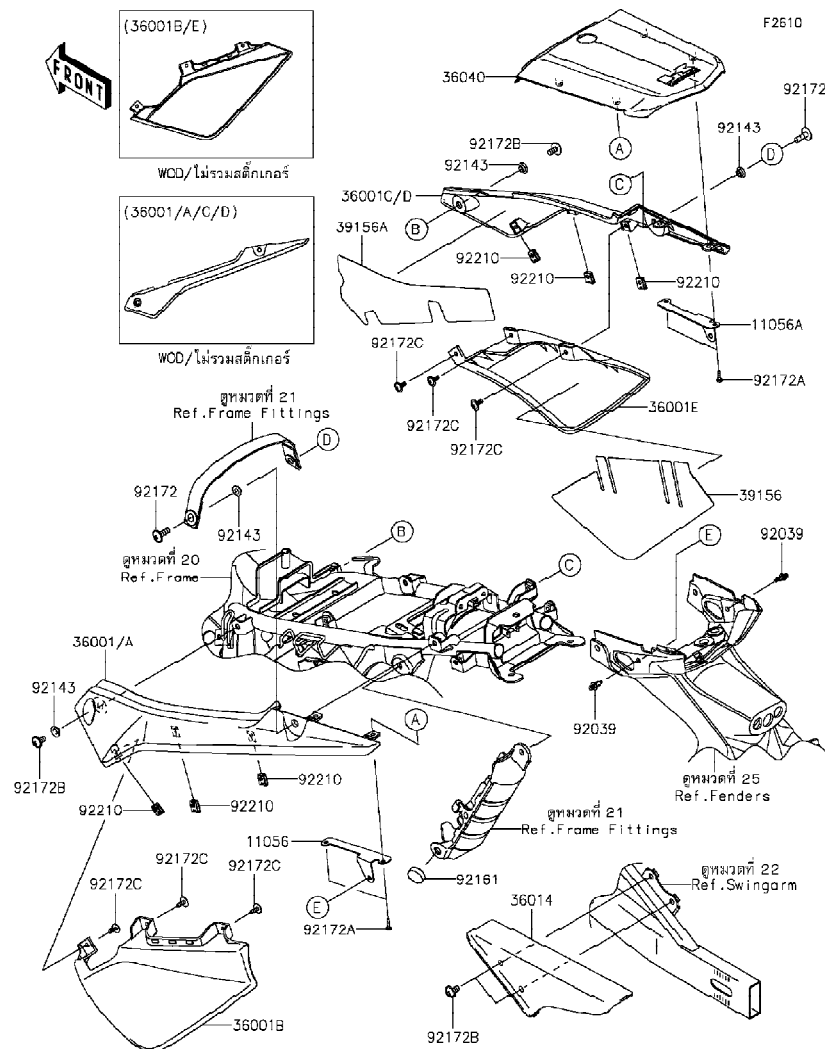

| Ref No. | Part No. | Description-English | Description-Thai | Quantity-KL110 | | | |
|---------|----------------|---------------------------|-------------------------------|----------------|-----|--|--|
| | | | | '15 | DFS | | |
| 11056 | 11056-2640 | BRACKET,LH | ขายึด-ข้างซ้าย | 1 | | | |
| 11056A | 11056-2641 | BRACKET,RH | ขายึด-ข้างขวา | 1 | | | |
| 36001 | 36001-0208-36T | COVER-SIDE,LH,UPP,S.GREEN | ฝาครอบข้างซ้ายอันบน-สีเขียว | 1 | | | |
| 36001A | 36001-0208-723 | COVER-SIDE,LH,UPP,S.BLUE | ฝาครอบข้างซ้ายอันบน-สีน้ำเงิน | 1 | | | |
| 36001B | 36001-0209-6C | COVER-SIDE,LH,LWR,EBONY | ฝาครอบข้างซ้ายอันล่าง-สีดำ | 1 | | | |
| 36001C | 36001-0210-36T | COVER-SIDE,RH,UPP,S.GREEN | ฝาครอบข้างขวาอันบน-สีเขียว | 1 | | | |
| 36001D | 36001-0210-723 | COVER-SIDE,RH,UPP,S.BLUE | ฝาครอบข้างขวาอันบน-สีน้ำเงิน | 1 | | | |
| 36001E | 36001-0211-6C | COVER-SIDE,RH,LWR,EBONY | ฝาครอบข้างขวาอันล่าง-สีดำ | 1 | | | |
| 36014 | 36014-1169 | CASE-CHAIN | บังโซ่ | 1 | | | |
| 36040 | 36040-0107-6Z | COVER-TAIL,F.BLACK | ฝาครอบท้ายเบาะ-สีดำ | 1 | | | |
| 39156 | 39156-0650 | PAD,SIDE COVER,RH,LWR | แผ่นรองฝาครอบข้าง | 1 | | | |
| 39156A | 39156-0718 | PAD,SIDE COVER,RH,UPP | แผ่นรองฝาครอบข้าง | 1 | | | |
| 92039 | 92039-0707 | RIVET | หมุดยึด | 2 | | | |
| 92143 | 92143-1331 | COLLAR | ปลอกกรอง | 4 | | | |
| 92161 | 92161-0336 | DAMPER | ยางรอง | 1 | | | |
| 92172 | 92172-0192 | SCREW,6X18 | สกรู 6X18 มม. | 2 | | | |
| 92172A | 92172-0233 | SCREW,4X12 | สกรู 4X12 มม. | 4 | | | |
| 92172B | 92172-0394 | SCREW,6X12 | สกรู 6X12 มม. | 4 | | | |
| 92172C | 92172-0743 | SCREW,4X12 | สกรู 4X12 มม. | 6 | | | |
| 92210 | 92210-0620 | NUT,4MM | น็อต 4 มม. | 6 | | | |

This catalog covers:
'15 KL110 DFSA

Chassis-ตัวถัง

GROUP NO.
42

This page covers:
Headlight(s)-ไฟหน้า

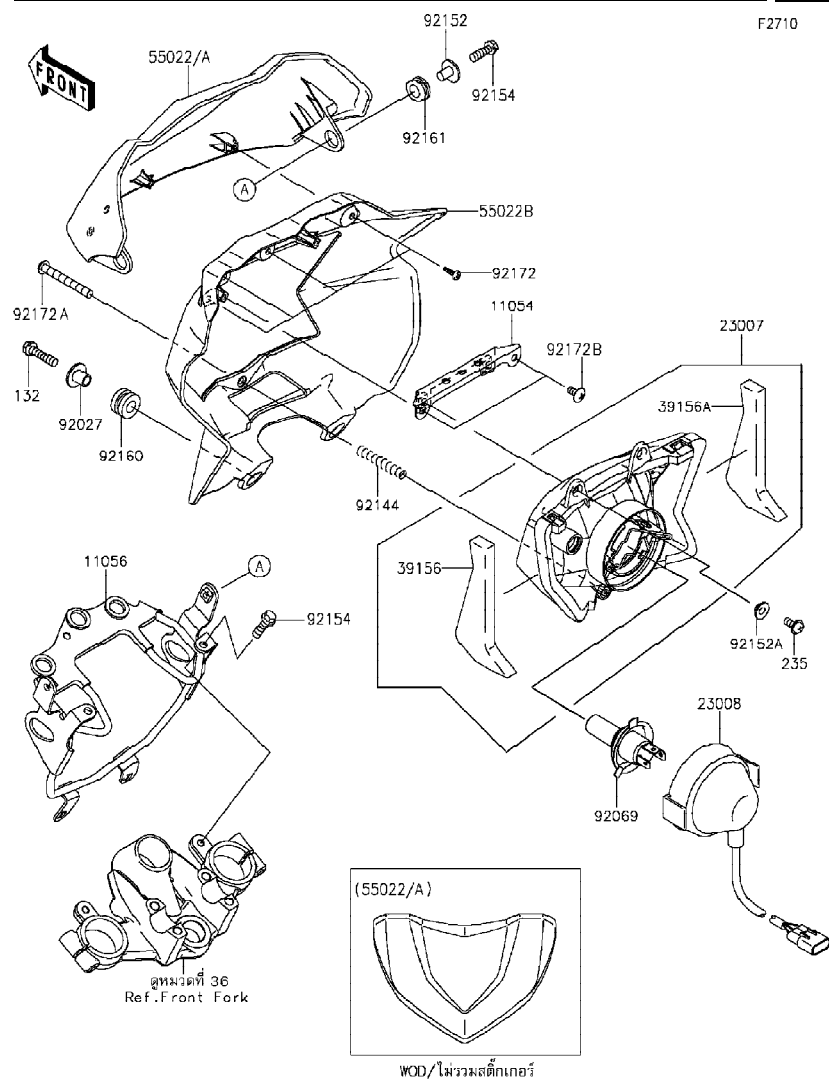

| Ref No. | Part No. หมายเลขอะไหล่ | Description-English ชื่ออะไหล่-อังกฤษ | Description-Thai ชื่ออะไหล่-ไทย | Quantity-KL110 | | | |
|---------|---------------------------|--|------------------------------------|----------------|------|--|--|
| | | | | '15 | DFSA | | |
| 11054 | 11054-1069 | BRACKET,HEAD LAMP | ขายึดไฟหน้า | 1 | | | |
| 11056 | 11056-0224 | BRACKET,HEAD LAMP | ขายึดฝาครอบไฟหน้า | 1 | | | |
| 23007 | 23007-0160 | LENS-COMP,HEAD LAMP | เลนส์ไฟหน้า(ชุด) | 1 | | | |
| 23008 | 23008-0089 | SOCKET-ASSY,HEAD LAMP | ขั้วไฟหน้า | 1 | | | |
| 39156 | 39156-0598 | PAD,HEAD LAMP,LH | แผ่นรอง | 1 | | | |
| 39156A | 39156-0599 | PAD,HEAD LAMP,RH | แผ่นรอง | 1 | | | |
| 55022 | 55022-0056-36T | COVER-HEAD LAMP,UPP,S.GREEN | ฝาครอบไฟหน้าอันบน-สีเขียว | 1 | | | |
| 55022A | 55022-0056-723 | COVER-HEAD LAMP,UPP,S.BLUE | ฝาครอบไฟหน้าอันบน-สีน้ำเงิน | 1 | | | |
| 55022B | 55022-0057-6C | COVER-HEAD LAMP,LWR,EBONY | ฝาครอบไฟหน้าอันล่าง-สีดำ | 1 | | | |
| 92027 | 92027-1920 | COLLAR,L=14.1 | ปลอกสกรู L=14.1 มม. | 2 | | | |
| 92069 | 92069-0016 | BULB,12V 35/35W | หลอดไฟ 12V 35/35W | 1 | | | |
| 92144 | 92144-2266 | SPRING | สปริงปรับตั้งไฟหน้า | 1 | | | |
| 92152 | 92152-0888 | COLLAR,6.8X10X8.6 | ปลอกทรงสกรู 6.8X10X8.6 มม. | 2 | | | |
| 92152A | 92152-0990 | COLLAR,5.5X7.9X4.7 | ปลอกทรงสกรู 5.5X7.9X4.7 มม. | 2 | | | |
| 92154 | 92154-1062 | BOLT,FLANGED-SMALL,6X18 | โบลท์ | 4 | | | |
| 92160 | 92160-1167 | DAMPER,10X20X12 | ลูกยาง | 2 | | | |
| 92161 | 92161-0266 | DAMPER | ลูกยาง | 2 | | | |
| 92172 | 92172-0862 | SCREW,4X12 | สกรู 4X12 มม. | 4 | | | |
| 92172A | 92172-0863 | SCREW,4X40 | สกรูปรับตั้งไฟหน้า | 1 | | | |
| 92172B | 92172-0864 | SCREW,5X10 | สกรู 5X10 มม. | 2 | | | |
| 132 | 132BB0625 | BOLT-FLANGED-SMALL,6X25 | โบลท์ 6X25 มม. | 2 | | | |
| 235 | 235AA0512 | SCREW-PAN-WP-CROS,5X12 | สกรู 5X12 มม. | 2 | | | |

This catalog covers:
'15 KL110 DFSA

Chassis-ตัวถัง

GROUP NO.
43

This page covers:
Taillight(s)-ไฟท้าย

F2720

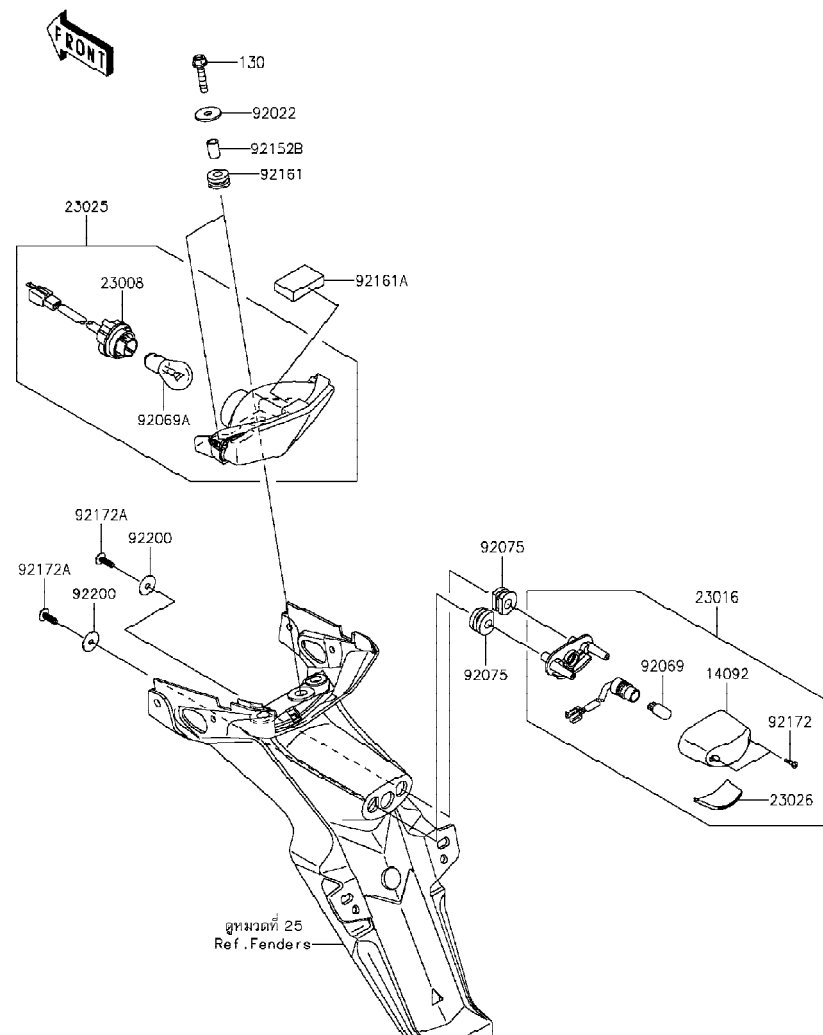

| Ref No. | Part No. หมายเลขอะไหล่ | Description-English ชื่ออะไหล่-อังกฤษ | Description-Thai ชื่ออะไหล่-ไทย | Quantity-KL110 | | | |
|---------|---------------------------|--|------------------------------------|----------------|--|--|--|
| | | | | '15 DFS | | | |
| 14092 | 14092-0001 | COVER,LICENSE LAMP | ฝาครอบไฟส่องป้ายทะเบียน | 1 | | | |
| 23008 | 23008-0123 | SOCKET-ASSY | ขั้วไฟท้าย | 1 | | | |
| 23016 | 23016-0047 | LAMP-ASSY | ไฟส่องป้ายทะเบียน(ชุด) | 1 | | | |
| 23025 | 23025-0314 | LAMP-TAIL | ไฟท้าย(ชุด) | 1 | | | |
| 23026 | 23026-0028 | LENS,LICENCE LAMP | เลนส์ไฟส่องป้ายทะเบียน | 1 | | | |
| 92022 | 92022-1690 | WASHER,6.5X24X2 | แหวนรอง 6.5X24X2 มม. | 2 | | | |
| 92069 | 92069-1016 | BULB,12V 5W | หลอดไฟ 12V 5W | 1 | | | |
| 92069A | 92069-1084 | BULB,12V 21/5W | หลอดไฟ 12V 21/5W | 1 | | | |
| 92075 | 92075-1870 | DAMPER | ลูกยาง | 2 | | | |
| 92152 | 92152-1923 | COLLAR,6.8X10X15.8 | ปลอก 6.8X10X17.4 มม. | 2 | | | |
| 92161 | 92161-0163 | DAMPER | ยางรอง | 2 | | | |
| 92161A | 92161-1417 | DAMPER,25X40X10 | ยางรอง | 1 | | | |
| 92172 | 92172-0343 | SCREW,TAPPING,2.9X13 | สกรู 2.9X13 มม. | 2 | | | |
| 92172A | 92172-0813 | SCREW,TAPPING,5X16 | สกรู 5X16 มม. | 2 | | | |
| 92200 | 92200-0284 | WASHER,5.5X20X1.2 | แหวนรอง 5.5X20X1.2 มม. | 2 | | | |
| 130 | 130BA0630 | BOLT-FLANGED,6X30 | โบลท์ 6X30 มม. | 2 | | | |

This catalog covers:
'15 KL110 DFSA

Chassis-ตัวถัง

GROUP NO.
44

This page covers:
Turn Signals-ไฟเลี้ยว

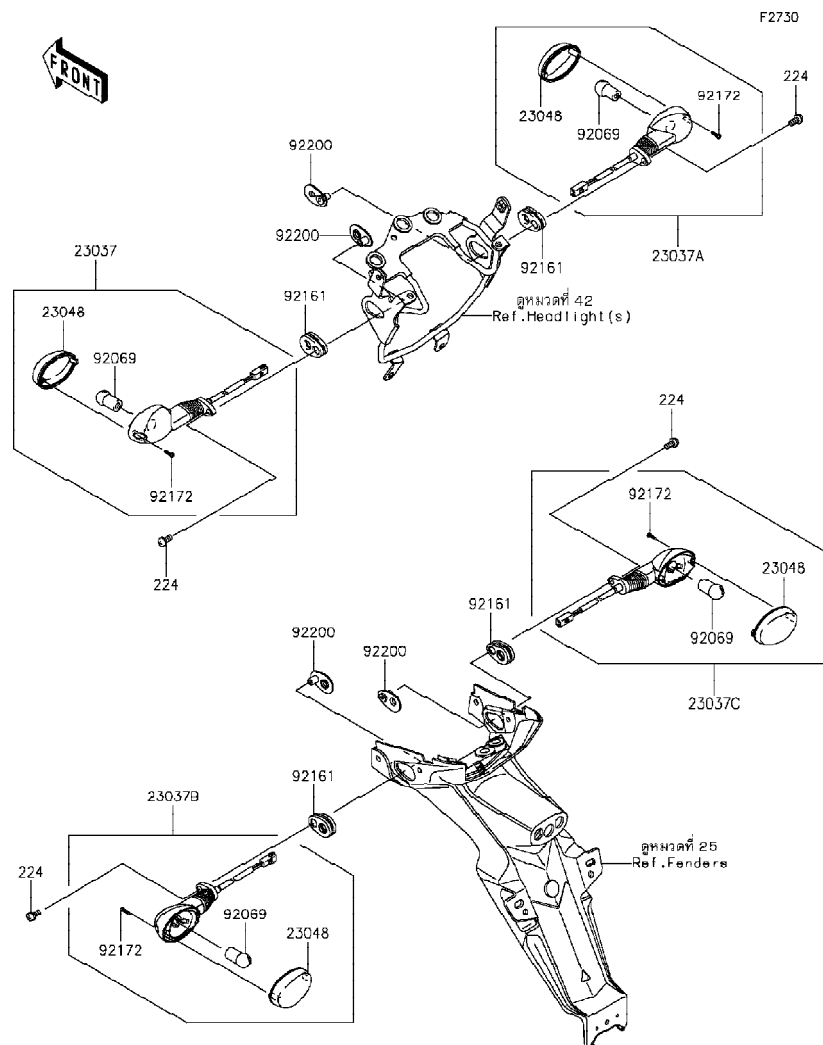

| Ref No. | Part No. | Description-English | Description-Thai | Quantity-KL110 |
|---------|------------|------------------------|----------------------------|----------------|
| | | หมายเลขอะไหล่ | ชื่ออะไหล่-อังกฤษ | ชื่ออะไหล่-ไทย |
| 23037 | 23037-0320 | LAMP-ASSY-SIGNAL,FR,LH | ไฟเลี้ยวหน้า-ข้างซ้าย(ชุด) | 1 |
| 23037A | 23037-0321 | LAMP-ASSY-SIGNAL,FR,RH | ไฟเลี้ยวหน้า-ข้างขวา(ชุด) | 1 |
| 23037B | 23037-0190 | LAMP-ASSY-SIGNAL,RR,LH | ไฟเลี้ยวหลัง-ข้างซ้าย(ชุด) | 1 |
| 23037C | 23037-0191 | LAMP-ASSY-SIGNAL,RR,RH | ไฟเลี้ยวหลัง-ข้างขวา(ชุด) | 1 |
| 23048 | 23048-0019 | LENS-SIGNAL LAMP | เลนส์ไฟเลี้ยว | 4 |
| 92069 | 92069-0003 | BULB,12V 10W | หลอดไฟ 12V 10W | 4 |
| 92161 | 92161-0828 | DAMPER,SIGNAL LAMP | ยางรองไฟเลี้ยว | 4 |
| 92172 | 92172-0343 | SCREW,TAPPING,2.9X13 | สกรู 2.9X13 มม. | 4 |
| 92200 | 92200-0370 | WASHER,SIGNAL LAMP | แหวนรองไฟเลี้ยว | 4 |
| 224 | 224AB0614 | SCREW-PAN-WP-CROS,6X14 | สกรู 6X14 มม. | 4 |

This catalog covers:
'15 KL110 DFSA

Chassis-ตัวถัง

GROUP NO.
45

This page covers:
Chassis Electrical Equipment-อุปกรณ์ไฟฟ้าต่างๆ

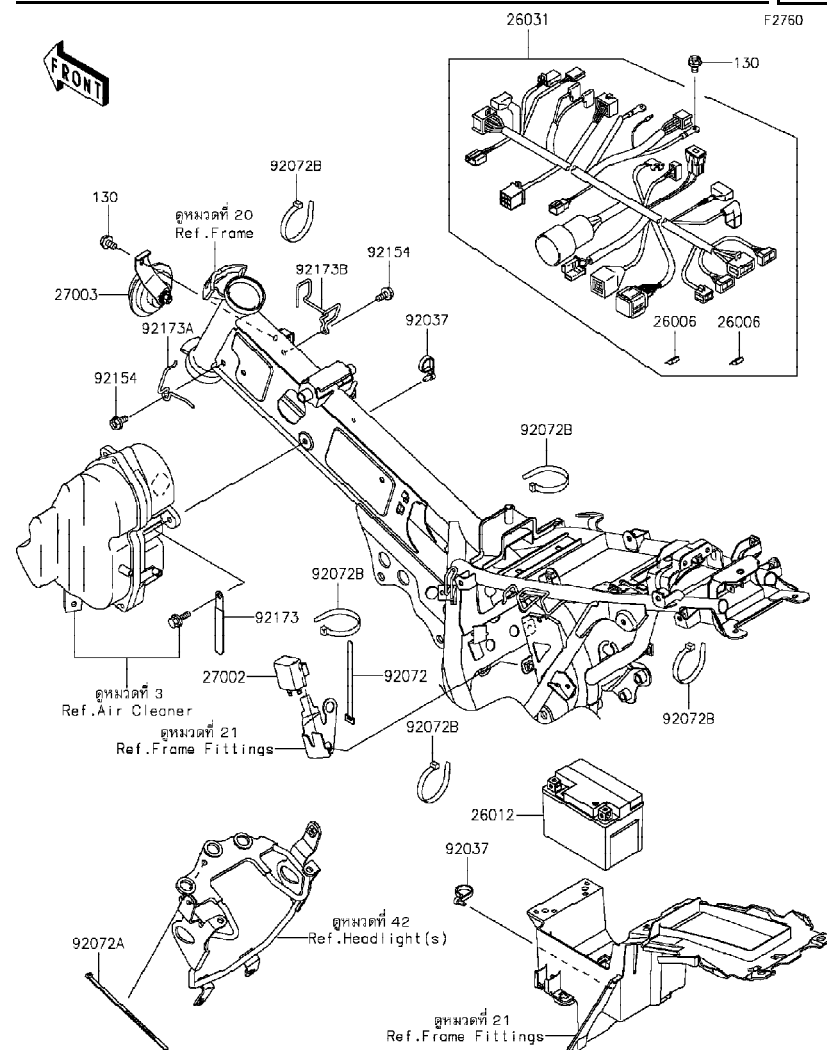

| Ref No. | Part No. หมายเลขอะไหล่ | Description-English ชื่ออะไหล่-อังกฤษ | Description-Thai ชื่ออะไหล่-ไทย | Quantity-KL110 | | | |
|---------|---------------------------|--|------------------------------------|----------------|--|--|--|
| | | | | '15 DFS | | | |
| 26006 | 26006-1007 | FUSE,10A-R | ฟิวส์ 10A-R | 2 | | | |
| 26012 | 26012-0773 | BATTERY,YTZ4V,12V 3AH | แบตเตอรี่ YTZ4V,12V 3AH | 1 | | | |
| 26031 | 26031-1626 | HARNESS,MAIN | สายไฟเมน(ชุด) | 1 | | | |
| 27002 | 27002-1103 | RELAY-ASSY,TURN SIGNAL | รีเลย์ไฟเลี้ยว | 1 | | | |
| 27003 | 27003-0034 | HORN | แตร | 1 | | | |
| 92037 | 92037-1163 | CLAMP,SPEED,L=58 | เข็มขัดรัดสายไฟ L=58 มม. | 2 | | | |
| 92072 | 92072-030 | BAND,L=123 | เข็มขัดรัดสาย 123 มม. | 1 | | | |
| 92072A | 92072-0712 | BAND | รัดสาย | 1 | | | |
| 92072B | 92072-1195 | BAND,L=202 | เข็มขัดรัดสาย 202 มม. | 5 | | | |
| 92154 | 92154-0983 | BOLT,FLANGED,6X12 | โบลท์ 6X12 มม. | 2 | | | |
| 92173 | 92173-0292 | CLAMP | เข็มขัดรัด | 1 | | | |
| 92173A | 92173-0295 | CLAMP | เข็มขัดรัด | 1 | | | |
| 92173B | 92173-0730 | CLAMP | เข็มขัด | 1 | | | |
| 130 | 130BA0610 | BOLT-FLANGED,6X10 | โบลท์ 6X10 มม. | 2 | | | |

This catalog covers:
'15 KL110 DFSA

Chassis-ตัวถัง

GROUP NO.
46

This page covers:
Ignition Switch-สวิทช์กุญแจ

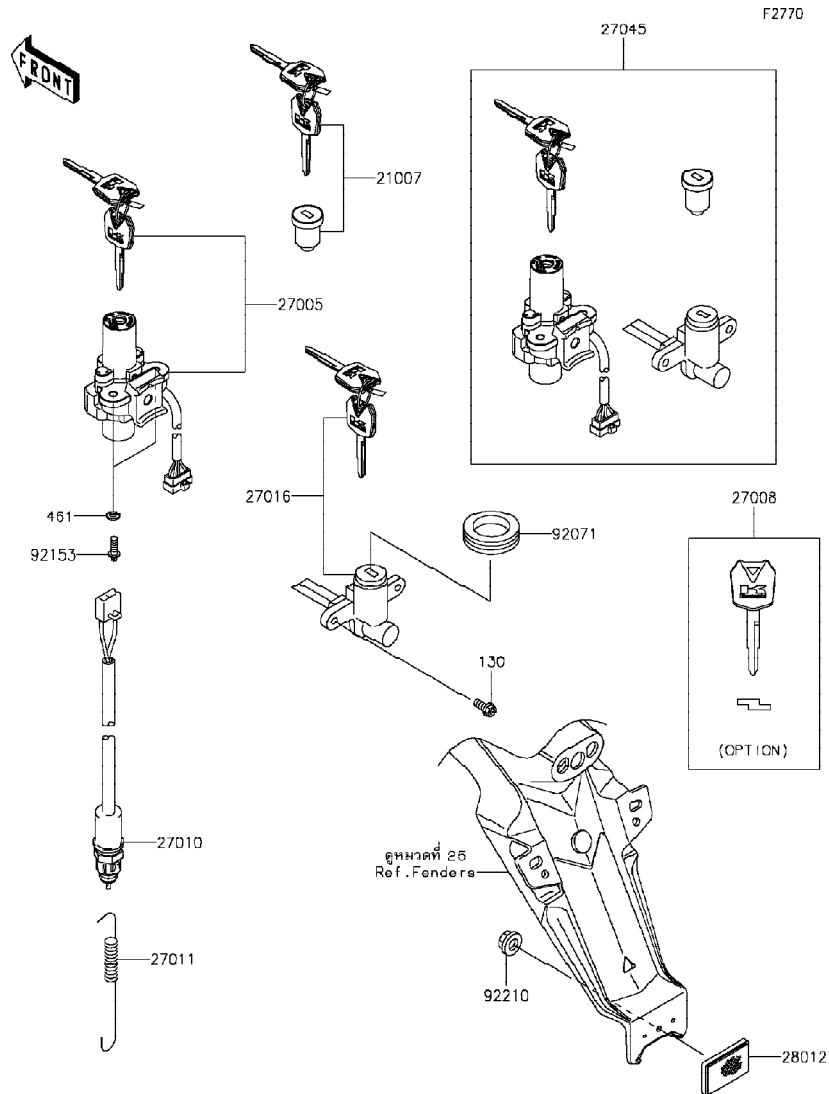

| Ref No. | Part No. | Description-English | Description-Thai | Quantity-KL110 | | | |
|---------|------------|--------------------------|----------------------|----------------|--|--|--|
| | | | | '15 DFSA | | | |
| 21007 | 21007-5071 | ROTOR,LOCK,TANK CAP | ไส้กุญแจฝาดังน้ำมัน | 1 | | | |
| 27005 | 27005-0060 | SWITCH-ASSY-IGNITION | สวิทช์กุญแจ | 1 | | | |
| 27008 | 27008-0053 | KEY-LOCK,BLANK (OPTION) | ลูกกุญแจ | 1 | | | |
| 27010 | 27010-1486 | SWITCH,REAR BRAKE | สวิทช์ไฟเบรคหลัง | 1 | | | |
| 27011 | 27011-017 | SPRING,BRAKE LAMP SWITCH | สปริงดึงสวิทช์ไฟเบรค | 1 | | | |
| 27016 | 27016-5370 | LOCK-ASSY,SEAT | กุญแจล็อกเบาะ | 1 | | | |
| 27045 | 27045-5442 | SWITCH-ASSY | สวิทช์กุญแจรวม(ชุด) | 1 | | | |
| 28012 | 28012-1088 | REFLECTOR-REFLEX | แผ่นสะท้อนแสง | 1 | | | |
| 92071 | 92071-0703 | GROMMET | ยางสวมกุญแจล็อกเบาะ | 1 | | | |
| 92153 | 92153-0967 | BOLT,TORX,6X16 | โบลท์ 6X16 มม. | 2 | | | |
| 92210 | 92210-0007 | NUT,FLANGED,5MM | น็อต 5 มม. | 1 | | | |
| 130 | 130BA0512 | BOLT-FLANGED,5X12 | โบลท์ 5X12 มม. | 2 | | | |
| 461 | 461DA0600 | WASHER-SPRING,6MM | แหวนสปริง 6 มม. | 2 | | | |

This catalog covers:
'15 KL110 DFSA

Chassis-ตัวถัง

GROUP NO.

47

This page covers:

Owner's Tool-เครื่องมือประจำรถ

F2810

| Ref No. | Part No. หมายเลขอะไหล่ | Description-English ชื่ออะไหล่-อังกฤษ | Description-Thai ชื่ออะไหล่-ไทย | Quantity-KL110 | | | |
|---------|---------------------------|--|------------------------------------|----------------|--|--|--|
| | | | | '15 DFSA | | | |
| 56007 | 56007-0088 | TOOL-KIT | เครื่องมือประจำรถ(ชุด) | 1 | | | |
| 56008 | 56008-0038 | BAG | ถุงใส่เครื่องมือ | 1 | | | |
| 92104 | 92104-0004 | GASKET-LIQUID,TB1211F,CLEAR | ปะเก็นเหลว TB1211F | 1 | | | |
| 92104A | 92104-1065 | GASKET-LIQUID,TB1215,GRAY | ปะเก็นเหลว TB1215 | 1 | | | |
| 92107 | 92107-0018 | TOOL-DRIVER,#2PHILLIPS&SLOT | ไขควงแบนและแฉก | 1 | | | |
| 92110 | 92110-0058 | TOOL-WRENCH,BOX,16MM | บ็อกหัวเทียน 16 มม. | 1 | | | |
| 92110A | 92110-0068 | TOOL-WRENCH,BOX END,17MM | ปะแจบ็อก 17 มม. | 1 | | | |
| 92110B | 92110-0564 | TOOL-WRENCH,OPEN END,10X12 | ปะแจปากตายเบอร์ 10X12 มม. | 1 | | | |
| 92110C | 92110-0565 | TOOL-WRENCH,OPEN END,12X14 | ปะแจปากตายเบอร์ 12X14 มม. | 1 | | | |

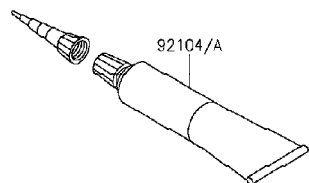
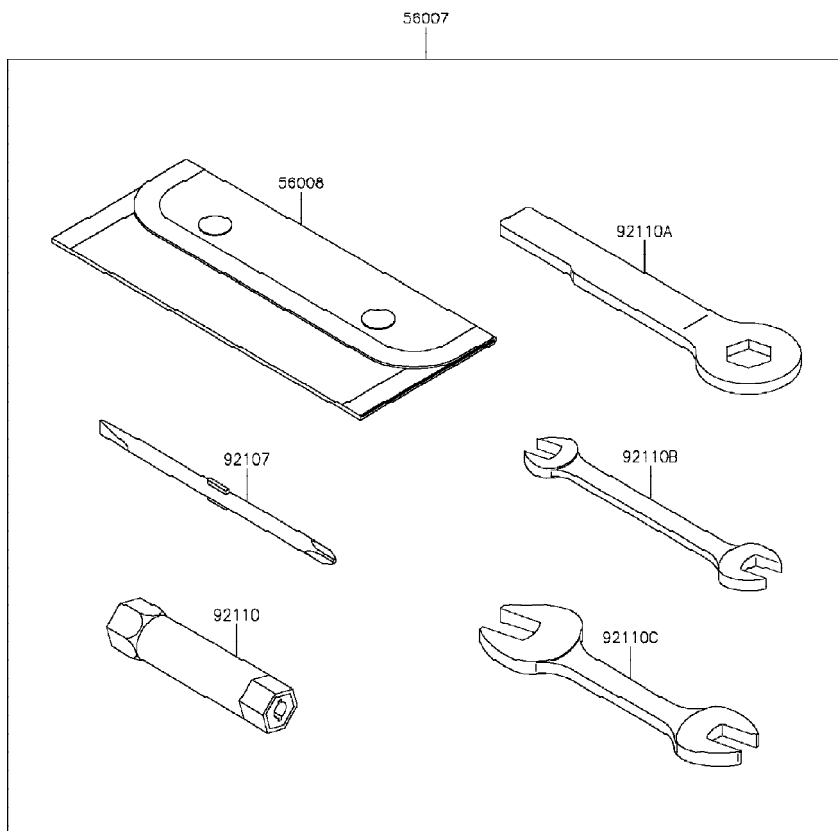

This catalog covers:
'15 KL110 DFSA

Chassis-ตัวถัง

GROUP NO.
48

This page covers:
Labels-ป้ายข้อแนะนำ

F2860

| Ref No. | Part No. หมายเลขอะไหล่ | Description-English ชื่ออะไหล่-อังกฤษ | Description-Thai ชื่ออะไหล่-ไทย | Quantity-KL110 | | | |
|---------|---------------------------|--|------------------------------------|----------------|--|--|--|
| | | | | '15 DFSA | | | |
| 56071 | 56071-0023 | LABEL-WARNING,HELMET | ป้ายเตือนสวมหมวกนิรภัย | 1 | | | |
| 56071A | 56071-0161 | LABEL-WARNING | ป้ายเตือนปริมาณการเติมน้ำมัน | 1 | | | |

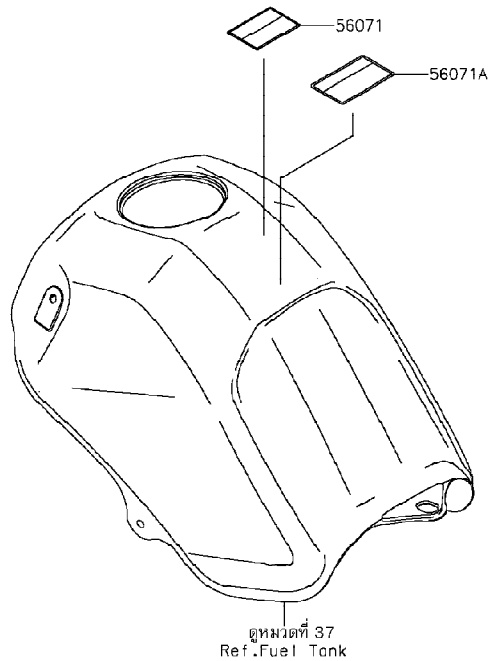

This catalog covers:
'15 KL110 DFSA

Chassis-ตัวถัง

GROUP NO.

49

This page covers:

Decals(Blue)-ลายสติ๊กเกอร์(รถสีน้ำเงิน)

F2851

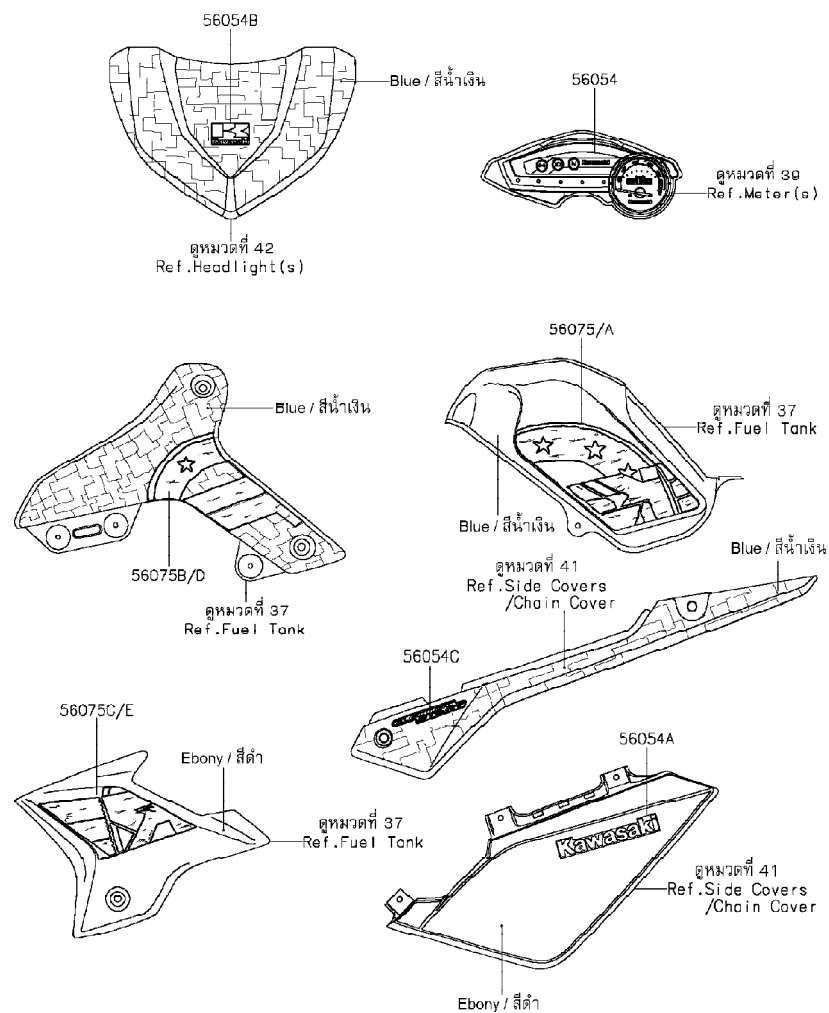

| Ref No. | Part No. | Description-English ชื่ออะไหล่-อังกฤษ | Description-Thai ชื่ออะไหล่-ไทย | Quantity-KL110 |
|---------|-------------|--|--------------------------------------|----------------|
| 56054 | 56054-0769 | MARK,METER COVER,EMBLEM | ตราฝาครอบมิเตอร์ | 1 |
| 56054A | 56054-1400 | MARK,SHROUD,KAWASAKI | ตรา KAWASAKI | 2 |
| 56054B | 56054-1435 | MARK,HEAD LAMP COVER,K | ตราฝาครอบไฟหน้า | 1 |
| 56054C | 56054-1759 | MARK,SIDE COVER,E.S. | ตรา E.S. | 2 |
| 56075 | 56075-KSR01 | PATTERN,FUEL TANK,LH | ลายถังน้ำมัน-ข้างซ้าย | 1 |
| 56075A | 56075-KSR02 | PATTERN,FUEL TANK,RH | ลายถังน้ำมัน-ข้างขวา | 1 |
| 56075B | 56075-KSR03 | PATTERN,SHROUD,UPP,LH | ลายกระบังเครื่องยนต์อันบน-ข้างซ้าย | 1 |
| 56075C | 56075-KSR04 | PATTERN,SHROUD,LWR,LH | ลายกระบังเครื่องยนต์อันล่าง-ข้างซ้าย | 1 |
| 56075D | 56075-KSR05 | PATTERN,SHROUD,UPP,RH | ลายกระบังเครื่องยนต์อันบน-ข้างขวา | 1 |
| 56075E | 56075-KSR06 | PATTERN,SHROUD,LWR,RH | ลายกระบังเครื่องยนต์อันล่าง-ข้างขวา | 1 |

This catalog covers:
'15 KL110 DFSA

Chassis-ตัวถัง

GROUP NO.

50

This page covers:
Decals(Green)-ลายสติกเกอร์(รถสีเขียว)

F2851A

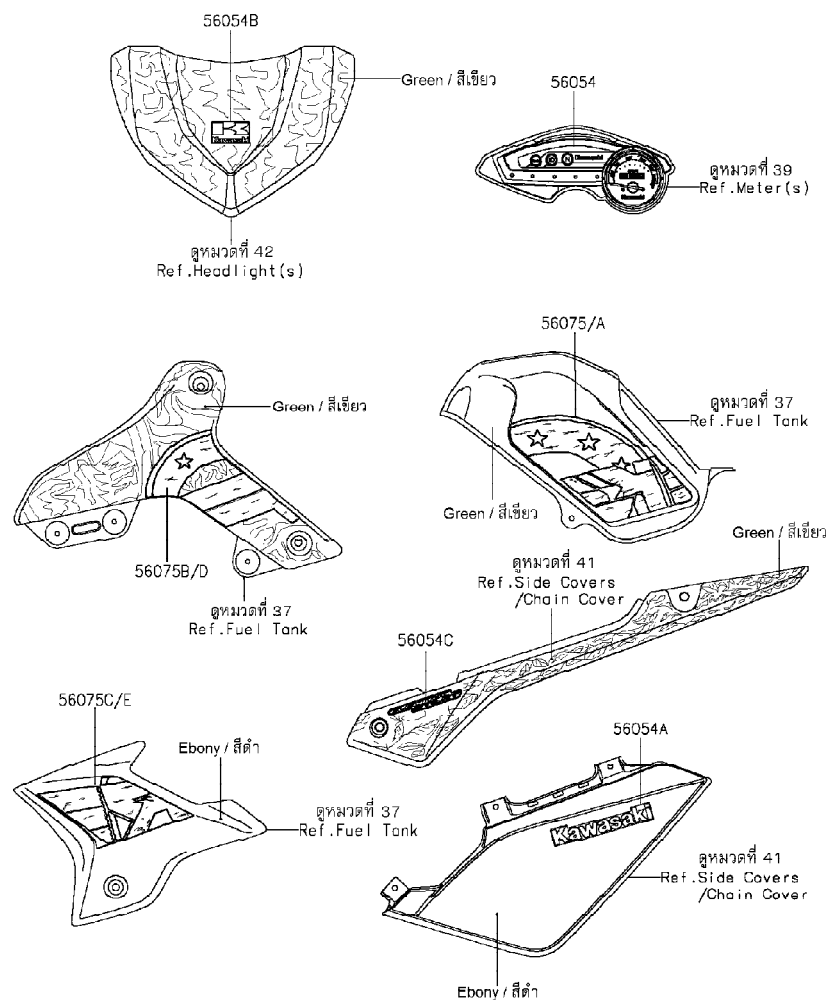

| Ref No. | Part No. หมายเลขอะไหล่ | Description-English ชื่ออะไหล่-อังกฤษ | Description-Thai ชื่ออะไหล่-ไทย | Quantity-KL110 | | | |
|---------|---------------------------|--|--------------------------------------|----------------|--|--|--|
| | | | | '15 DFSA | | | |
| 56054 | 56054-0769 | MARK,METER COVER,EMBLEM | ตราฝาครอบมิเตอร์ | 1 | | | |
| 56054A | 56054-1400 | MARK,SHROUD,KAWASAKI | ตรา KAWASAKI | 2 | | | |
| 56054B | 56054-1435 | MARK,HEAD LAMP COVER,K | ตราฝาครอบไฟหน้า | 1 | | | |
| 56054C | 56054-1759 | MARK,SIDE COVER,E.S. | ตรา E.S. | 2 | | | |
| 56075 | 56075-KSR01 | PATTERN,FUEL TANK,LH | ลายถังน้ำมัน-ข้างซ้าย | 1 | | | |
| 56075A | 56075-KSR02 | PATTERN,FUEL TANK,RH | ลายถังน้ำมัน-ข้างขวา | 1 | | | |
| 56075B | 56075-KSR03 | PATTERN,SHROUD,UPP,LH | ลายกระบังเครื่องยนต์อันบน-ข้างซ้าย | 1 | | | |
| 56075C | 56075-KSR04 | PATTERN,SHROUD,LWR,LH | ลายกระบังเครื่องยนต์อันล่าง-ข้างซ้าย | 1 | | | |
| 56075D | 56075-KSR05 | PATTERN,SHROUD,UPP,RH | ลายกระบังเครื่องยนต์อันบน-ข้างขวา | 1 | | | |
| 56075E | 56075-KSR06 | PATTERN,SHROUD,LWR,RH | ลายกระบังเครื่องยนต์อันล่าง-ข้างขวา | 1 | | | |

This catalog covers:

'15 KL1110 DFSA

This page covers:

Numerical Parts Index/สารบัญหมายเลขอะไหล่

| Part No. | Group No. | Part No. | Group No. | Part No. | Group No. | Part No. | Group No. | Part No. | Group No. | Part No. | Group No. | Part No. | Group No. |
|------------|-----------|------------|-----------|------------|-----------|---------------|-----------|------------|-----------|------------|-----------|----------------|-----------|
| 11004-0096 | 1 | 12046-0059 | 6 | 130BA0610 | 45 | 13271-1668 | 15 | 16025-1225 | 15 | 223AA0408 | 19 | 32151-1961 | 13 |
| 11008-0796 | 1 | 12048-1164 | 6 | 130BA0614 | 25 | 13280-0370 | 9 | 16030-1082 | 15 | 223AA0516 | 19 | 32160-0703-26M | 20 |
| 11009-1344 | 13 | 12053-0179 | 14 | 130BA0616 | 21 | 13280-1228 | 11 | 16031-1107 | 15 | 224AB0614 | 44 | 33001-0579-26M | 22 |
| 11010-0763 | 3 | 12053-0185 | 6 | 130BA0630 | 43 | 13280-1250 | 9 | 16060-0747 | 1 | 23007-0160 | 42 | 33032-0002 | 22 |
| 11012-1940 | 15 | 12053-1461 | 6 | 130BB0614 | 37 | 13280-1282 | 15 | 16073-1102 | 1 | 23008-0089 | 42 | 33040-0038 | 22 |
| 11012-1980 | 16 | 120CA0620 | 6 | 130BB0825 | 4 | 132BA0614 | 5 | 16073-1108 | 1 | 23008-0104 | 39 | 33040-1112 | 22 |
| 11013-1294 | 3 | 13001-0754 | 2 | 13102-1135 | 9 | 132BA0614 | 17 | 16082-1052 | 16 | 23008-0123 | 43 | 34003-0114-26M | 24 |
| 11054-1069 | 42 | 13002-0031 | 2 | 13102-1136 | 9 | 132BA0616 | 3 | 16085-0136 | 19 | 23016-0047 | 43 | 34003-0124-26M | 24 |
| 11056-0224 | 42 | 13008-1189 | 2 | 13107-1142 | 19 | 132BA0616 | 21 | 16085-0593 | 19 | 23025-0314 | 43 | 34024-0045-26M | 26 |
| 11056-0252 | 37 | 13024-1119 | 2 | 13127-0661 | 10 | 132BA0618 | 36 | 16097-1071 | 16 | 23026-0028 | 43 | 34028-0147 | 24 |
| 11056-0948 | 37 | 13025-1148 | 2 | 13128-0672 | 10 | 132BA0620 | 1 | 16115-1068 | 14 | 23037-0190 | 44 | 34028-0148 | 24 |
| 11056-1202 | 17 | 13027-0019 | 2 | 13140-0058 | 11 | 132BA0620 | 16 | 16126-0024 | 27 | 23037-0191 | 44 | 35004-0149-36T | 25 |
| 11056-2486 | 21 | 13029-0030 | 2 | 13140-0059 | 11 | 132BA0630 | 1 | 16126-0060 | 3 | 23037-0320 | 44 | 35004-0149-723 | 25 |
| 11056-2639 | 25 | 13031-0713 | 7 | 13141-0055 | 11 | 132BB0612 | 36 | 16146-1229 | 15 | 23037-0321 | 44 | 35023-0191-6Z | 25 |
| 11056-2640 | 41 | 13031-0767 | 7 | 13144-0072 | 10 | 132BB0620 | 33 | 16158-0054 | 15 | 23048-0019 | 44 | 36001-0208-36T | 41 |
| 11056-2641 | 41 | 13032-1277 | 7 | 13145-0049 | 11 | 132BB0625 | 31 | 16187-0553 | 15 | 235AA0510 | 13 | 36001-0208-723 | 41 |
| 11056-2642 | 21 | 13034-0010 | 7 | 13151-0055 | 11 | 132BB0625 | 42 | 21003-0138 | 17 | 235AA0512 | 42 | 36001-0209-6C | 41 |
| 11060-1753 | 1 | 13035-0024 | 7 | 13159-1056 | 33 | 132E0835 | 35 | 21007-0575 | 17 | 235AA0514 | 11 | 36001-0210-36T | 41 |
| 11061-0006 | 32 | 13037-0790 | 7 | 13161-0080 | 12 | 14014-0558 | 12 | 21007-5071 | 46 | 235AA0614 | 13 | 36001-0210-723 | 41 |
| 11061-0124 | 2 | 13061-0600 | 8 | 13168-1756 | 35 | 14020-1100 | 9 | 21039-1067 | 19 | 25005-0093 | 39 | 36001-0211-6C | 41 |
| 11061-0125 | 14 | 13064-0066 | 8 | 13194-0013 | 19 | 14026-0085-6C | 14 | 21066-0051 | 17 | 25023-0043 | 39 | 36014-1169 | 41 |
| 11061-0289 | 14 | 13066-0015 | 8 | 13194-1103 | 9 | 14031-0575-D3 | 14 | 21119-0579 | 17 | 25031-0351 | 39 | 36040-0107-6Z | 41 |
| 11061-0421 | 13 | 13070-0069 | 13 | 13206-1006 | 8 | 14032-0152-D3 | 14 | 21121-0057 | 18 | 26006-1007 | 45 | 39041-1098 | 23 |
| 11061-0454 | 15 | 13070-0123 | 36 | 13234-0033 | 6 | 14037-0112 | 37 | 21130-1003 | 18 | 26011-0055 | 19 | 39076-0022 | 19 |
| 11061-0844 | 1 | 13070-0124 | 36 | 13236-0713 | 12 | 14073-0029 | 3 | 21132-005 | 18 | 26012-0773 | 45 | 39156-0598 | 42 |
| 11061-0850 | 1 | 13070-0715 | 36 | 13236-0714 | 12 | 14073-1843 | 3 | 21163-0049 | 19 | 26031-1626 | 45 | 39156-0599 | 42 |
| 11061-1112 | 4 | 13070-1035 | 8 | 13242-0069 | 12 | 14073-1855 | 3 | 220AA0308 | 37 | 27002-1103 | 45 | 39156-0650 | 41 |
| 11065-0005 | 36 | 13070-1107 | 36 | 13260-1839 | 10 | 14075-0024 | 3 | 220AA0510 | 37 | 27003-0034 | 45 | 39156-0674 | 4 |
| 11065-0362 | 22 | 13078-1069 | 8 | 13260-1842 | 10 | 14079-1130 | 32 | 220AA0608 | 17 | 27005-0060 | 46 | 39156-0718 | 41 |
| 11065-0383 | 20 | 13086-1065 | 9 | 13260-1862 | 10 | 14080-0323 | 13 | 220AA0614 | 12 | 27008-0053 | 46 | 39156-0719 | 21 |
| 11065-0385 | 36 | 13087-1151 | 9 | 13260-1986 | 10 | 14080-0656 | 13 | 220AA0614 | 13 | 27010-0085 | 19 | 39156-0751 | 21 |
| 11065-1177 | 1 | 13088-1142 | 9 | 13262-0666 | 10 | 14090-1845 | 1 | 220AA0625 | 16 | 27010-0714 | 31 | 39156-1750 | 3 |
| 11065-1235 | 15 | 13089-1087 | 9 | 13262-0667 | 10 | 14092-0001 | 43 | 220AA0625 | 17 | 27010-1486 | 46 | 39184-0014 | 19 |
| 112BA0520 | 9 | 13091-1718 | 35 | 13262-0913 | 10 | 14092-0080 | 39 | 220AA0630 | 16 | 27011-017 | 46 | 39193-1056 | 13 |
| 12004-0710 | 5 | 13091-1787 | 9 | 13270-1754 | 17 | 14092-0247 | 21 | 220AB0525 | 35 | 27016-5370 | 46 | 41009-0271 | 27 |
| 12005-0713 | 5 | 13095-0128 | 9 | 13270-1800 | 14 | 15004-0080 | 15 | 220AC0612 | 13 | 27045-5442 | 46 | 41036-0318 | 9 |
| 12009-1073 | 5 | 13095-1403 | 9 | 13270-1961 | 17 | 16007-1187 | 5 | 220AC0650 | 13 | 28012-1088 | 46 | 41060-1103 | 28 |
| 12011-1053 | 5 | 130BA0512 | 46 | 13271-0674 | 19 | 16014-0013 | 15 | 220AC0675 | 13 | 315BA1000 | 29 | 41060-1139 | 28 |
| 12016-0001 | 5 | 130BA0514 | 39 | 13271-0948 | 6 | 16017-0054 | 15 | 220AD0630 | 19 | 32085-0739 | 5 | 41068-0047 | 28 |
| 12020-0010 | 5 | 130BA0610 | 40 | 13271-0950 | 6 | 16021-1203 | 15 | 223AA0406 | 19 | 32097-0035 | 21 | 41068-0048 | 29 |

This catalog covers:

'15 KL1110 DFSA

This page covers:

Numerical Parts Index/สารบัญหมายเลขอะไหล่

| Part No. | Group No. | Part No. | Group No. | Part No. | Group No. | Part No. | Group No. | Part No. | Group No. | Part No. | Group No. | Part No. | Group No. |
|----------------|-----------|----------------|-----------|----------------|-----------|-------------|-----------|------------|-----------|------------|-----------|---------------|-----------|
| 41073-0188-QT | 29 | 43082-0043 | 34 | 49091-0001 | 33 | 56054-0769 | 50 | 92002-1323 | 31 | 92037-1163 | 35 | 92055-0153 | 14 |
| 41073-0666-QT | 28 | 43082-0096 | 32 | 49106-0121 | 4 | 56054-1400 | 49 | 92004-1281 | 13 | 92037-1163 | 45 | 92055-0154 | 14 |
| 41078-0061 | 28 | 43095-0001 | 33 | 49107-0179-26M | 4 | 56054-1400 | 50 | 92004-1284 | 1 | 92037-1621 | 35 | 92055-049 | 14 |
| 41080-0205 | 32 | 43095-0804 | 33 | 49118-0131 | 6 | 56054-1435 | 49 | 92009-1057 | 15 | 92037-1710 | 33 | 92055-0741 | 33 |
| 41080-0561 | 34 | 43095-0825 | 31 | 49125-0056-36T | 37 | 56054-1435 | 50 | 92009-1109 | 5 | 92037-1712 | 37 | 92055-0827 | 11 |
| 410AA0800 | 8 | 44008-0069-828 | 36 | 49125-0056-723 | 37 | 56054-1759 | 49 | 92009-1458 | 31 | 92037-1900 | 3 | 92055-1051 | 36 |
| 411AA1200 | 22 | 44013-0177 | 36 | 49125-0057-6C | 37 | 56054-1759 | 50 | 92009-1625 | 36 | 92039-0707 | 41 | 92055-1053 | 15 |
| 42033-0575 | 29 | 44013-0178 | 36 | 49125-0058-36T | 37 | 56071-0023 | 48 | 92009-1745 | 14 | 92043-0004 | 33 | 92055-1112 | 37 |
| 42036-0720 | 22 | 44037-0115-21 | 36 | 49125-0058-723 | 37 | 56071-0161 | 48 | 92009-1750 | 15 | 92043-0736 | 11 | 92055-1215 | 22 |
| 42036-1292 | 29 | 44039-0106-21 | 36 | 49125-0059-6C | 37 | 56075-KSR01 | 49 | 92009-1990 | 3 | 92043-1220 | 28 | 92055-1235 | 10 |
| 42041-0111 | 29 | 44065-1099 | 36 | 51023-0039 | 37 | 56075-KSR01 | 50 | 92015-1151 | 1 | 92043-1263 | 13 | 92055-1276 | 19 |
| 43001-0717 | 30 | 44065-1101 | 36 | 51049-0049 | 37 | 56075-KSR02 | 49 | 92015-1233 | 31 | 92043-1263 | 16 | 92055-1419 | 37 |
| 43010-1062 | 33 | 44071-0755-828 | 36 | 51090-E799-36T | 37 | 56075-KSR02 | 50 | 92015-1364 | 22 | 92043-1264 | 1 | 92055-1541 | 15 |
| 43015-0158 | 31 | 44071-0756-828 | 36 | 51090-E799-723 | 37 | 56075-KSR03 | 49 | 92015-1402 | 4 | 92043-1264 | 2 | 92055-1651 | 1 |
| 43015-0593 | 33 | 45014-0488-VM | 23 | 510A3200 | 7 | 56075-KSR03 | 50 | 92015-1415 | 23 | 92043-1339 | 24 | 92055-1655 | 1 |
| 43020-0053 | 31 | 46003-0631-26M | 35 | 52005-0019 | 14 | 56075-KSR04 | 49 | 92015-1426 | 22 | 92043-1554 | 8 | 92055-3018 | 16 |
| 43020-1094 | 33 | 46012-0101-21 | 35 | 52010-1053 | 16 | 56075-KSR04 | 50 | 92015-1658 | 22 | 92045-0161 | 28 | 92057-0204 | 29 |
| 43022-1010 | 31 | 46019-0032 | 35 | 53044-1249 | 37 | 56075-KSR05 | 49 | 92022-104 | 39 | 92045-0161 | 29 | 92057-0610 | 6 |
| 43026-1062 | 33 | 46075-1004 | 35 | 53066-0484-49V | 38 | 56075-KSR05 | 50 | 92022-1224 | 8 | 92045-0162 | 29 | 92058-0026 | 29 |
| 43026-1082 | 31 | 46091-0262 | 35 | 54001-0027 | 40 | 56075-KSR06 | 49 | 92022-1510 | 28 | 92045-0163 | 29 | 92063-0032 | 15 |
| 43027-1053 | 33 | 46091-0272 | 35 | 54012-0298 | 40 | 56075-KSR06 | 50 | 92022-1511 | 28 | 92045-0758 | 13 | 92063-0707 | 15 |
| 43028-1061 | 31 | 46092-1119 | 31 | 54017-0052 | 40 | 59051-1402 | 7 | 92022-1690 | 43 | 92045-1123 | 9 | 92063-0708 | 15 |
| 43028-1065 | 33 | 461DA0600 | 46 | 55020-0566-6C | 36 | 59051-1403 | 9 | 92022-1814 | 31 | 92045-1293 | 7 | 92066-0767 | 13 |
| 43034-0069 | 34 | 461S0600 | 4 | 55020-0567-6C | 36 | 59051-1404 | 8 | 92022-1977 | 37 | 92045-1349 | 19 | 92066-1110 | 13 |
| 43034-1016 | 31 | 480J1600 | 8 | 55020-0577 | 21 | 600A0600 | 20 | 92022-315 | 8 | 92046-1148 | 13 | 92066-1484 | 21 |
| 43044-1076 | 34 | 480J1700 | 10 | 55020-0599 | 21 | 601A6201 | 13 | 92025-1280 | 10 | 92047-013 | 36 | 92066-1571 | 14 |
| 43048-1089 | 32 | 480J2400 | 10 | 55020-0768 | 22 | 601A6203 | 13 | 92026-0013 | 22 | 92047-014 | 20 | 92069-0003 | 44 |
| 43048-1090 | 34 | 482EA5000 | 8 | 55020-1804 | 33 | 610A0408 | 11 | 92026-1091 | 10 | 92048-009 | 20 | 92069-0016 | 42 |
| 43049-1025 | 34 | 482EA7000 | 24 | 55022-0056-36T | 42 | 670B1508 | 9 | 92026-1217 | 12 | 92049-0003 | 36 | 92069-1007 | 39 |
| 43049-1060 | 34 | 49002-0033 | 1 | 55022-0056-723 | 42 | 670B1510 | 13 | 92026-1605 | 9 | 92049-0727 | 28 | 92069-1016 | 43 |
| 43049-1061 | 34 | 49006-1088 | 32 | 55022-0057-6C | 42 | 670B1510 | 16 | 92027-1352 | 28 | 92049-0779 | 28 | 92069-1084 | 43 |
| 43049-1091 | 37 | 49006-1088 | 34 | 550AA2015 | 33 | 670D2010 | 6 | 92027-1920 | 42 | 92049-1048 | 13 | 92069-1116 | 39 |
| 43056-0004 | 34 | 49006-1089 | 34 | 550S3030 | 28 | 670D2021 | 6 | 92033-0079 | 33 | 92049-1331 | 32 | 92070-0023 | 18 |
| 43056-1055 | 32 | 49006-1242 | 32 | 550S3030 | 29 | 92001-1034 | 30 | 92033-1038 | 36 | 92049-1349 | 5 | 92071-0056 | 33 |
| 43057-1001 | 32 | 49016-1044 | 31 | 554DA1000 | 37 | 92001-1455 | 13 | 92033-1060 | 10 | 92049-1465 | 19 | 92071-0703 | 46 |
| 43057-1001 | 34 | 49047-1058 | 11 | 56001-0192 | 35 | 92001-1728 | 31 | 92033-1065 | 9 | 92049-1490 | 29 | 92071-1015 | 18 |
| 43058-0038 | 36 | 49064-0002 | 3 | 56001-0193 | 35 | 92001-1827 | 14 | 92033-1072 | 2 | 92049-1491 | 29 | 92072-0154 | 21 |
| 43078-1080 | 33 | 49070-0753 | 4 | 56007-0088 | 47 | 92001-1926 | 21 | 92033-1160 | 28 | 92049-1559 | 13 | 92072-0155-MA | 21 |
| 43080-0132-483 | 34 | 49078-1212 | 5 | 56008-0038 | 47 | 92001-1926 | 25 | 92033-1186 | 33 | 92049-1565 | 14 | 92072-030 | 45 |
| 43080-0135-483 | 32 | 49091-0001 | 31 | 56054-0769 | 49 | 92002-1237 | 12 | 92033-1247 | 1 | 92049-1595 | 14 | 92072-0712 | 45 |

This catalog covers:
'15 KL1110 DFSA

This page covers:
Numerical Parts Index/สารบัญหมายเลขอะไหล่

| Part No. | Group No. | Part No. | Group No. | Part No. | Group No. | Part No. | Group No. | Part No. | Group No. | Part No. | Group No. | Part No. | Group No. |
|------------|-----------|------------|-----------|------------|-----------|------------|-----------|------------|-----------|------------|-----------|----------|-----------|
| 92072-1195 | 45 | 92145-1091 | 16 | 92154-0468 | 23 | 92161-0923 | 37 | 92173-0730 | 45 | 92210-1374 | 9 | | |
| 92074-027 | 21 | 92145-1269 | 32 | 92154-0471 | 24 | 92161-0966 | 17 | 92173-0765 | 3 | 92210-1491 | 5 | | |
| 92075-1115 | 37 | 92145-1407 | 15 | 92154-0474 | 21 | 92161-0969 | 21 | 92173-0774 | 40 | 92210-7501 | 28 | | |
| 92075-1414 | 34 | 92145-1408 | 15 | 92154-0474 | 37 | 92161-0977 | 21 | 92173-0814 | 3 | 92210-7501 | 29 | | |
| 92075-1690 | 39 | 92145-1456 | 9 | 92154-0509 | 36 | 92161-1357 | 12 | 92173-0834 | 40 | 98111-0066 | 2 | | |
| 92075-1870 | 43 | 92145-1457 | 9 | 92154-0755 | 36 | 92161-1359 | 37 | 92173-0991 | 3 | | | | |
| 92081-076 | 12 | 92150-1133 | 23 | 92154-0785 | 18 | 92161-1417 | 43 | 92173-1143 | 15 | | | | |
| 92081-122 | 8 | 92150-1144 | 32 | 92154-0792 | 14 | 92161-1440 | 8 | 92173-1190 | 3 | | | | |
| 92081-1313 | 30 | 92150-1144 | 34 | 92154-0812 | 19 | 92161-1646 | 4 | 92191-0030 | 3 | | | | |
| 92081-1502 | 34 | 92150-1339 | 3 | 92154-0830 | 31 | 92170-1174 | 36 | 92191-1142 | 15 | | | | |
| | | | | | | | | | | | | | |
| 92087-1051 | 28 | 92150-1389 | 35 | 92154-0830 | 33 | 92170-1796 | 3 | 92192-0923 | 3 | | | | |
| 92092-1079 | 23 | 92150-1433 | 11 | 92154-0844 | 32 | 92171-0494 | 15 | 92192-0924 | 3 | | | | |
| 92093-0001 | 36 | 92152-0218 | 15 | 92154-0844 | 34 | 92171-0573 | 4 | 92192-0925 | 3 | | | | |
| 92093-0600 | 3 | 92152-0878 | 28 | 92154-0976 | 26 | 92171-1124 | 14 | 92192-0926 | 3 | | | | |
| 92093-1030 | 37 | 92152-0879 | 29 | 92154-0983 | 45 | 92171-1602 | 39 | 92192-0940 | 3 | | | | |
| 92093-1079 | 19 | 92152-0888 | 37 | 92154-1062 | 42 | 92172-0192 | 37 | 92192-0942 | 37 | | | | |
| 92093-1272 | 32 | 92152-0888 | 42 | 92154-1196 | 6 | 92172-0192 | 41 | 92192-0974 | 4 | | | | |
| 92104-0004 | 47 | 92152-0917 | 4 | 92154-1212 | 6 | 92172-0233 | 41 | 92192-1310 | 15 | | | | |
| 92104-1065 | 47 | 92152-0929 | 9 | 92154-1257 | 21 | 92172-0301 | 8 | 92200-0117 | 37 | | | | |
| 92107-0018 | 47 | 92152-0990 | 42 | 92154-1258 | 21 | 92172-0343 | 43 | 92200-0284 | 43 | | | | |
| | | | | | | | | | | | | | |
| 92110-0058 | 47 | 92152-0992 | 21 | 92154-1260 | 32 | 92172-0343 | 44 | 92200-0370 | 44 | | | | |
| 92110-0068 | 47 | 92152-1369 | 6 | 92154-1261 | 34 | 92172-0387 | 39 | 92200-0560 | 24 | | | | |
| 92110-0564 | 47 | 92152-1370 | 9 | 92154-1297 | 14 | 92172-0394 | 25 | 92200-0584 | 36 | | | | |
| 92110-0565 | 47 | 92152-1684 | 25 | 92154-1312 | 33 | 92172-0394 | 37 | 92200-0587 | 33 | | | | |
| 92139-0778 | 22 | 92152-1923 | 43 | 92154-2693 | 1 | 92172-0394 | 41 | 92200-0588 | 28 | | | | |
| 92139-1102 | 10 | 92153-0020 | 36 | 92160-1018 | 23 | 92172-0425 | 39 | 92200-0589 | 37 | | | | |
| 92140-0008 | 8 | 92153-0525 | 9 | 92160-1167 | 42 | 92172-0502 | 37 | 92200-0597 | 36 | | | | |
| 92143-1331 | 37 | 92153-0570 | 13 | 92161-0084 | 29 | 92172-0715 | 37 | 92200-0728 | 29 | | | | |
| 92143-1331 | 41 | 92153-0571 | 12 | 92161-0163 | 43 | 92172-0743 | 41 | 92200-0903 | 29 | | | | |
| 92143-1420 | 29 | 92153-0578 | 4 | 92161-0266 | 37 | 92172-0813 | 43 | 92210-0004 | 9 | | | | |
| | | | | | | | | | | | | | |
| 92143-1533 | 29 | 92153-0967 | 46 | 92161-0266 | 42 | 92172-0853 | 21 | 92210-0007 | 46 | | | | |
| 92143-1680 | 10 | 92153-1120 | 29 | 92161-0336 | 4 | 92172-0854 | 21 | 92210-0176 | 7 | | | | |
| 92144-1245 | 11 | 92153-1261 | 23 | 92161-0336 | 21 | 92172-0862 | 42 | 92210-0218 | 21 | | | | |
| 92144-1791 | 8 | 92153-1309 | 15 | 92161-0336 | 41 | 92172-0863 | 42 | 92210-0620 | 37 | | | | |
| 92144-2266 | 42 | 92153-1763 | 6 | 92161-0543 | 21 | 92172-0864 | 42 | 92210-0620 | 41 | | | | |
| 92145-0004 | 15 | 92154-0430 | 14 | 92161-0685 | 21 | 92172-1077 | 17 | 92210-0633 | 37 | | | | |
| 92145-0025 | 12 | 92154-0431 | 14 | 92161-0828 | 44 | 92173-0233 | 31 | 92210-0727 | 20 | | | | |
| 92145-0562 | 26 | 92154-0441 | 4 | 92161-0855 | 38 | 92173-0263 | 31 | 92210-0784 | 26 | | | | |
| 92145-0626 | 8 | 92154-0442 | 8 | 92161-0882 | 21 | 92173-0292 | 45 | 92210-0869 | 21 | | | | |
| 92145-0854 | 12 | 92154-0455 | 14 | 92161-0899 | 3 | 92173-0295 | 45 | 92210-1374 | 7 | | | | |

Kawasaki