

Kawasaki

ZX1000 WHF/WJF
(Ninja 1000)



สมุดภาพอะไหล่
PARTS CATALOG

Kawasaki

ZX1000 WHF/WJF

สมุดภาพอะไหล่ รถจักรยานยนต์คาวาซากิ

This catalog covers:

'17~'18 ZX1000 WHF/WJF

GROUP NO.

A

This page covers:

Color Combination Parts List-ชิ้นส่วนอะไหล่สี

ปี & รหัสประจำรุ่น / Year & Model '17 ZX1000WHF

สี / Color

สีเขียว / Candy Lime Green Type3 (51P)

หมายเลขเฟรม / Frame No. Range

เริ่มต้นจาก / From JKAZXT00WWA000001 ~ 007000

หมายเลขเครื่อง / Engine No. Range

เริ่มต้นจาก / From ZRT00DE000001 ~



สีเขียว / Candy Lime Green Type3 (51P)

ชื่ออะไหล่(ไทย) Description(Thai)	ชื่ออะไหล่(อังกฤษ) Description(English)	หมวดที่ Group No.	หมายเลขอะไหล่ / Part No.
			รหัสสีเขียว C.L. Green Type3 (51P)
ฝาปิดแกนโช๊ค	CAP,FORK BOLT COMP	47	11065-0372-11G
ฝาครอบเฟรม-ข้างซ้าย	COVER,KNEE GRIP,LH	48	14093-0529
ฝาครอบเฟรม-ข้างขวา	COVER,KNEE GRIP,RH	48	14093-0530
บังโคลนหน้า	FENDER-FRONT	34	35004-0310-51P
ฝาครอบท้ายเบาะ	COVER-TAIL	52	36040-0144-51P
ถังน้ำมัน	TANK-COMP-FUEL	48	51090-5077-51P
แฟ้ริงล่าง-ข้างซ้าย	COWLING,LWR,LH	63	55028-0346-45W
แฟ้ริงล่าง-ข้างขวา	COWLING,LWR,RH	63	55028-0347-45W
แฟ้ริงบน	COWLING,UPP	62	55028-0611-51P
แฟ้ริงหน้า	COWLING,FR	63	55028-0612
แฟ้ริงตัวใน-ข้างซ้าย	COWLING,INNER,LH	63	55028-0613
แฟ้ริงตัวใน-ข้างขวา	COWLING,INNER,RH	63	55028-0614
แฟ้ริงข้างซ้าย	COWLING,SIDE,LH	63	55028-0615-51P
แฟ้ริงข้างขวา	COWLING,SIDE,RH	63	55028-0616-51P
แฟ้ริงข้างอินบน-ข้างซ้าย	COWLING,UPP,SIDE,LH	63	55028-0617-51A
แฟ้ริงข้างอินบน-ข้างขวา	COWLING,UPP,SIDE,RH	63	55028-0618-51A
ฝาครอบเบาะ(ชุด)	KIT,SINGLE SEAT	64	99994-0897-51P

This catalog covers:

'17~'18 ZX1000 WHF/WJF

GROUP NO.

B

This page covers:

Color Combination Parts List-ชิ้นส่วนอะไหล่สี

ปี & รหัสประจำรุ่น / Year & Model '18 ZX1000WJF

สี / Color

สีดำ / Metallic Spark Black (660)

หมายเลขเฟรม / Frame No. Range

เริ่มต้นจาก / From JKAZXT00WWA007001 ~

หมายเลขเครื่อง / Engine No. Range

เริ่มต้นจาก / From ZRT00DE000001 ~



สีดำ / Metallic Spark Black (660)

ชื่ออะไหล่(ไทย) Description(Thai)	ชื่ออะไหล่(อังกฤษ) Description(English)	หมวดที่ Group No.	หมายเลขอะไหล่ / Part No.	
			รหัสสีดำ M.S. Black (660)	
ฝาปิดแกนโช้ค	CAP,FORK BOLT COMP	47	11065-0372-11G	
ฝาครอบเฟรม-ข้างซ้าย	COVER,KNEE GRIP,LH	48	14093-0529	
ฝาครอบเฟรม-ข้างขวา	COVER,KNEE GRIP,RH	48	14093-0530	
บังโคลนหน้า	FENDER-FRONT	34	35004-0310-660	
ฝาครอบท้ายเบาะ	COVER-TAIL	52	36040-0144-660	
ถังน้ำมัน	TANK-COMP-FUEL	48	51090-5212-660	
แฟ้ริงล่าง-ข้างซ้าย	COWLING,LWR,LH	63	55028-0346-45W	
แฟ้ริงล่าง-ข้างขวา	COWLING,LWR,RH	63	55028-0347-45W	
แฟ้ริงบน	COWLING,UPP	62	55028-0611-660	
แฟ้ริงหน้า	COWLING,FR	63	55028-0612	
แฟ้ริงตัวใน-ข้างซ้าย	COWLING,INNER,LH	63	55028-0613	
แฟ้ริงตัวใน-ข้างขวา	COWLING,INNER,RH	63	55028-0614	
แฟ้ริงข้างซ้าย	COWLING,SIDE,LH	63	55028-0615-660	
แฟ้ริงข้างขวา	COWLING,SIDE,RH	63	55028-0616-660	
แฟ้ริงข้างอันบน-ข้างซ้าย	COWLING,UPP,SIDE,LH	63	55028-0617-660	
แฟ้ริงข้างอันบน-ข้างขวา	COWLING,UPP,SIDE,RH	63	55028-0618-660	
ฝาครอบเบาะ(ชุด)	KIT,SINGLE SEAT	64	99994-0897-660	

This catalog covers:
'17~'18 ZX1000 WHF/WJF

Engine/เครื่องยนต์

This page covers:
Pictorial Index/สารบัญรูปภาพ

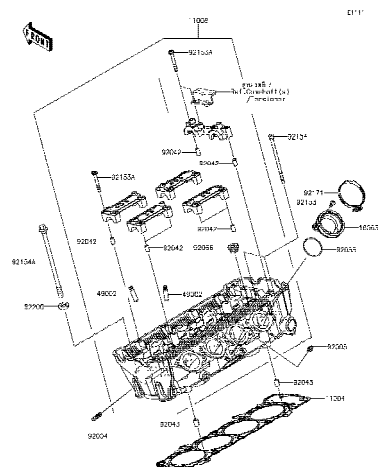

1	Cylinder Head - ฝาสูบ
---	-----------------------

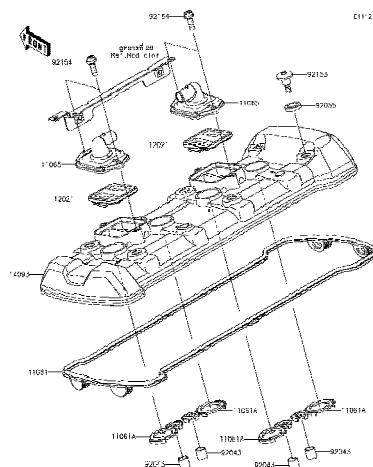

2	Cylinder Head Cover - ฝาครอบฝาสูบ
---	-----------------------------------

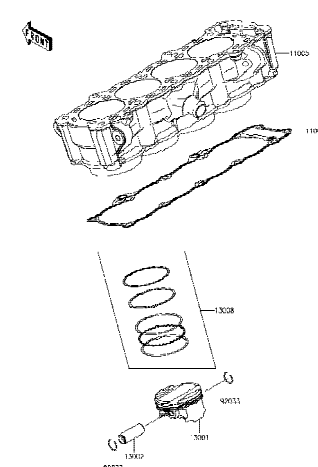

3	Cylinder/Piston(s) - <u>เสื้อสูบ/ลูกสูบ</u>
---	---

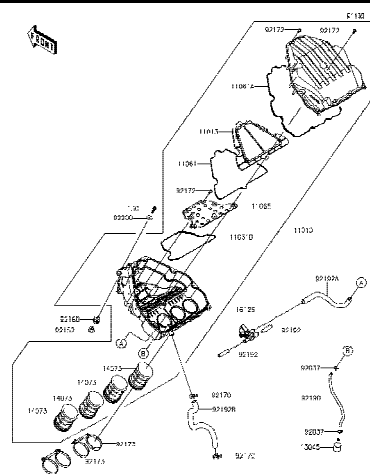

4	Air Cleaner - หม้อกรองอากาศ
---	-----------------------------

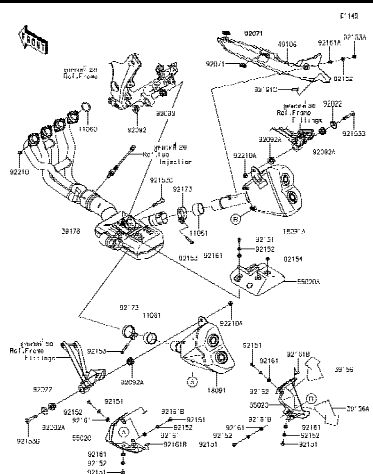

5	Muffler(s) - ท่อไอเสีย
---	------------------------

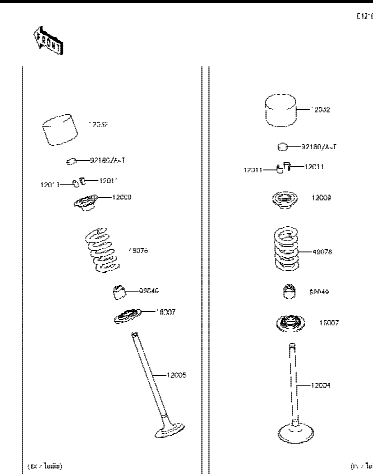

6	Valve(s) - วาล์ว
---	------------------

This catalog covers:

'17~'18 ZX1000 WHF/WJF

Engine/เครื่องยนต์

This page covers:

Pictorial Index/ตามรูปภาพ

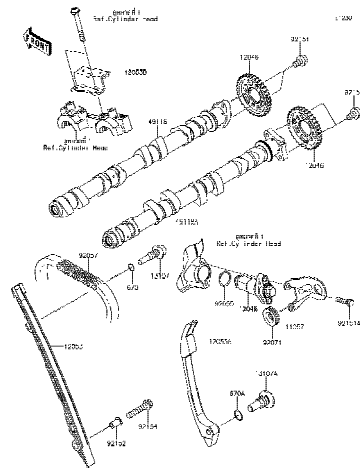

7

Camshaft(s)/Tensioner - เฟลากราวลิ้น/ตัวดันโซ่

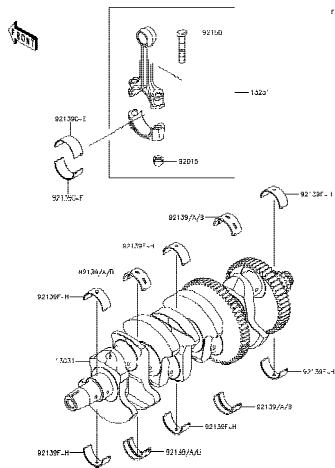

8

Crankshaft - เฟลาข้อเหวี่ยง

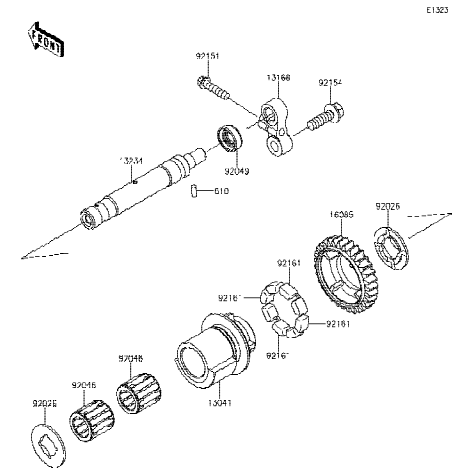

9

Balancer - บาลานเซอร์

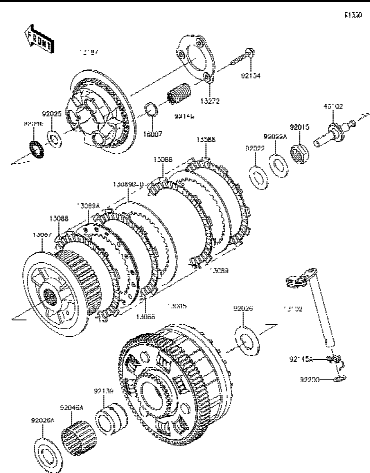

10

Clutch - คลัช

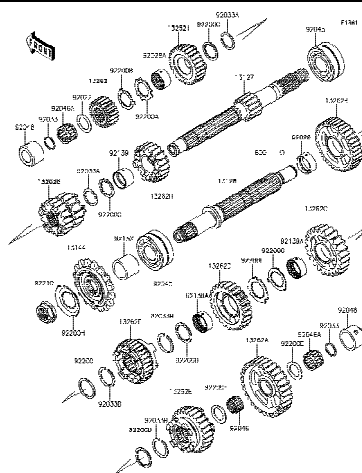

11

Transmission - เฟืองเกียร์ถ่ายทอดกำลัง

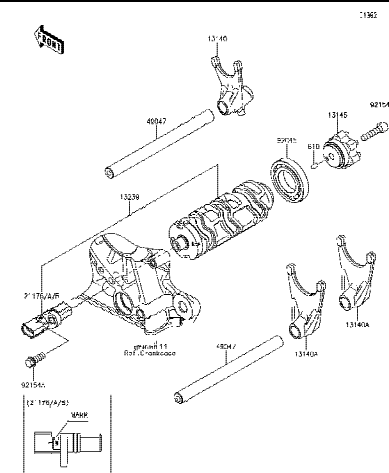

12

Gear Change Drum/Shift Fork(s) - กระบอกเกียร์/ก้านบูเกียร์

This catalog covers:
'17-'18 ZX1000 WHF/WJF

Engine/เครื่องยนต์

This page covers:
Pictorial Index/สารบัญรูปภาพ

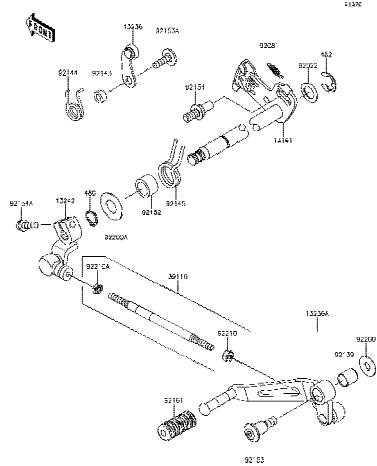

13 Gear Change Mechanism - คันท้าย

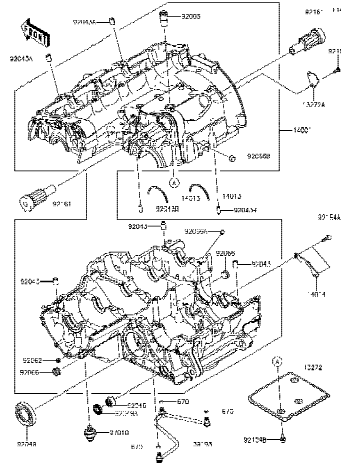

14 Crankcase - แคร้งเครื่องยนต์

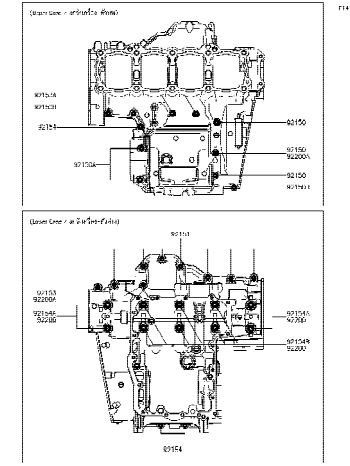

15 Crankcase Bolt Pattern - แบบแสดงตำแหน่งโบลท์แคร้งเครื่องยนต์

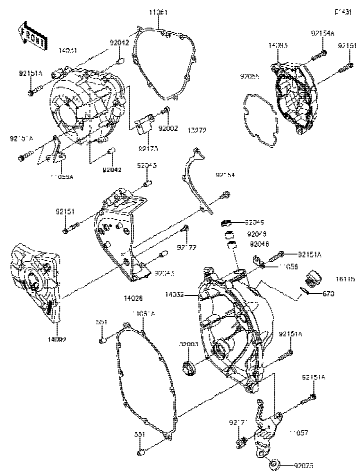

16 Engine Cover(s) - ฝาครอบเครื่องยนต์

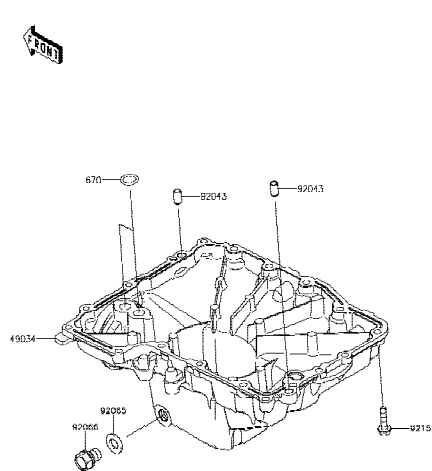

17 Oil Pan - อ่างน้ำมันเครื่อง

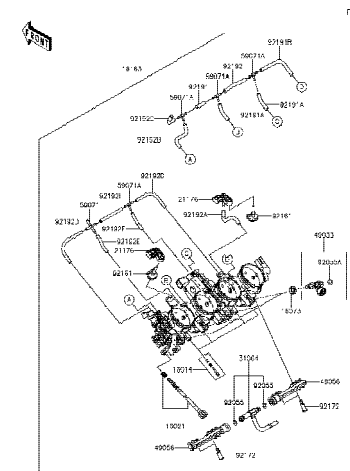

18 Throttle - ชุดลิ้นเร่ง

'17~'18 ZX1000 WHF/WJF

Engine/เครื่องยนต์

Pictorial Index/สารบัญรูปภาพ

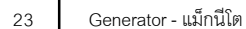
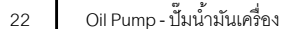
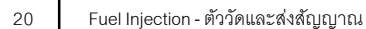
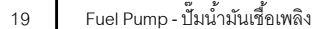

This catalog covers:

'17-'18 ZX1000 WHF/WJF

Engine/เครื่องยนต์

This page covers:

Pictorial Index/สารบัญรูปภาพ

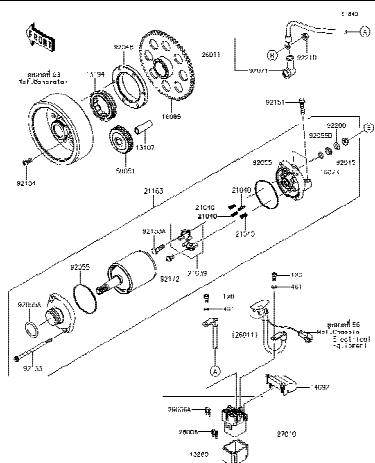

25

Starter Motor - มอเตอร์สตาร์ท

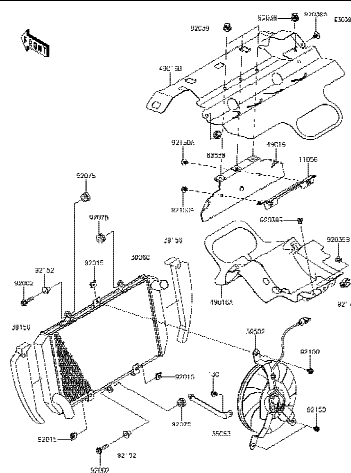

26

Radiator - หม้อน้ำ

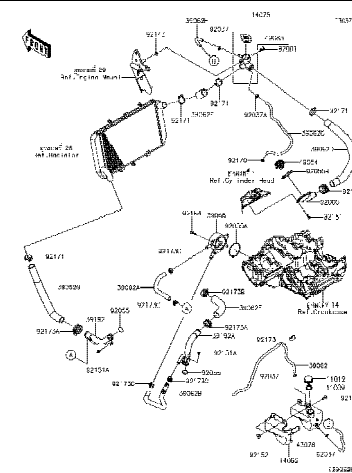

27

Water Pipe - ท่อน้ำ

This catalog covers:
'17-'18 ZX1000 WHF/WJF

Chassis/ตัวถัง

This page covers:
Pictorial Index/สารบัญรูปภาพ

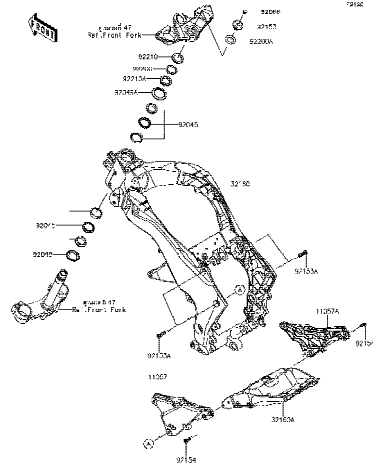

28

Frame - เฟรม

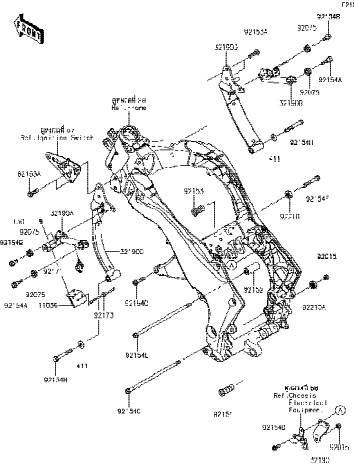

29

Engine Mount - ส่วนประกอบในการยึดเครื่องยนต์

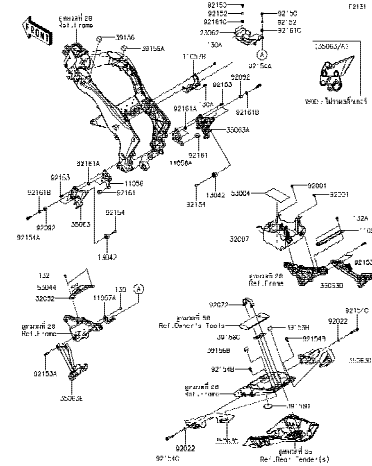

30

Frame Fittings - ส่วนประกอบการยึดอุปกรณ์ต่างๆ

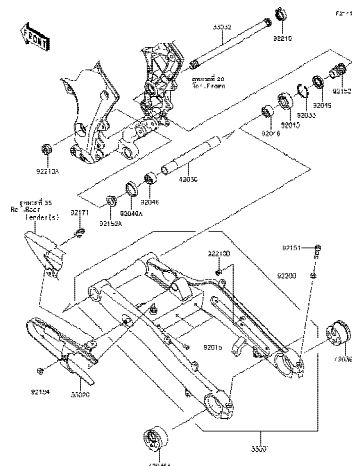

31

Swingarm - สวิงอาร์ม

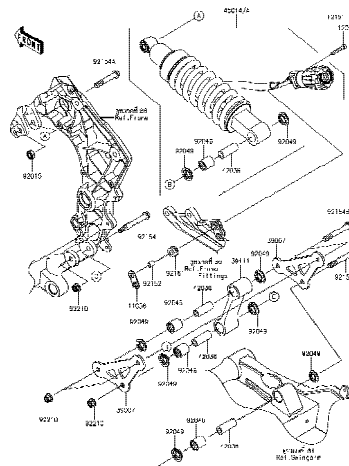

32

Suspension/Shock Absorber - ส่วนประกอบการยึดใช้ค้ำหลัง

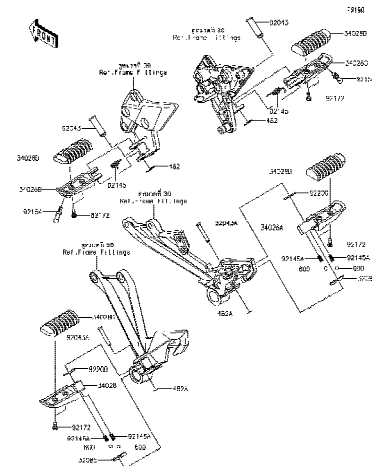

33

Footrests - พักเท้า

'17~'18 ZX1000 WHF/WJF

Chassis/ตัวถัง

Pictorial Index/สารบัญรูปภาพ

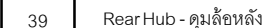
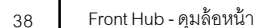

'17~'18 ZX1000 WHF/WJF

Chassis/ตัวถัง

Pictorial Index/สารบัญรูปภาพ

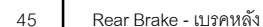
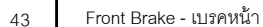
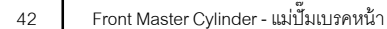

'17~'18 ZX1000 WHF/WJF

Chassis/ตัวถัง

Pictorial Index/สารบัญรูปภาพ

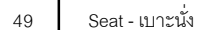

This catalog covers:

'17-'18 ZX1000 WHF/WJF

Chassis/ตัวถัง

This page covers:

Pictorial Index/สารบัญรูปภาพ

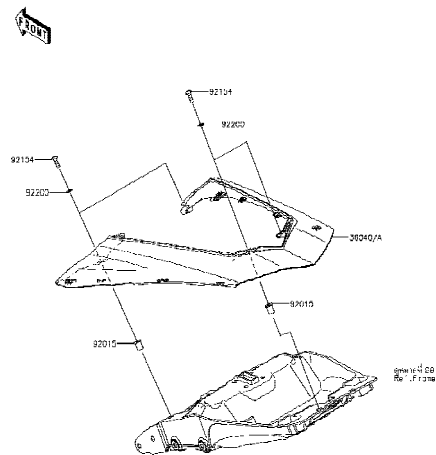

52 Side Covers - ฝาครอบข้าง

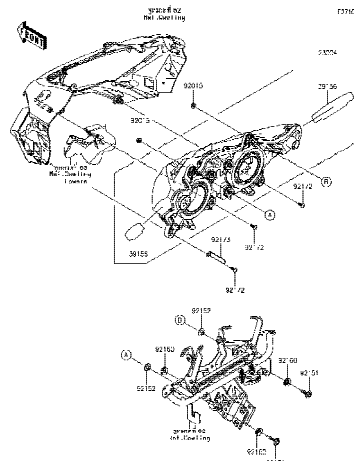

53 Headlight(s) - ไฟหน้า

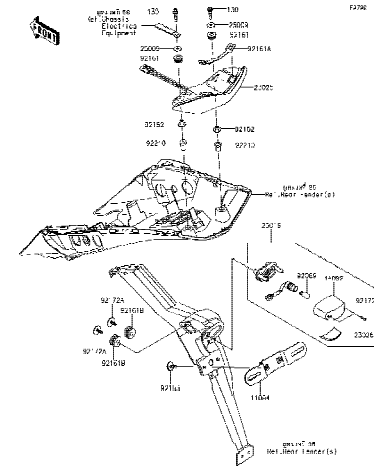

54 Taillight(s) - ไฟท้าย

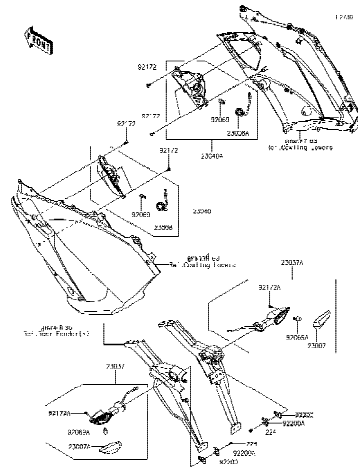

55 Turn Signals - ไฟเลี้ยว

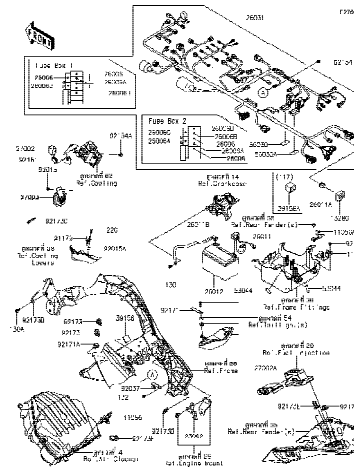

56 Chassis Electrical Equipment - อุปกรณ์ไฟฟ้าต่างๆ

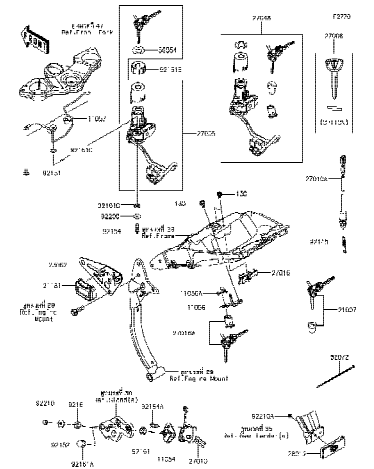

57 Ignition Switch - สวิตช์กุญแจ

This catalog covers:
'17-'18 ZX1000 WHF/WJF

Chassis/ตัวถัง

This page covers:
Pictorial Index/สารบัญรูปภาพ

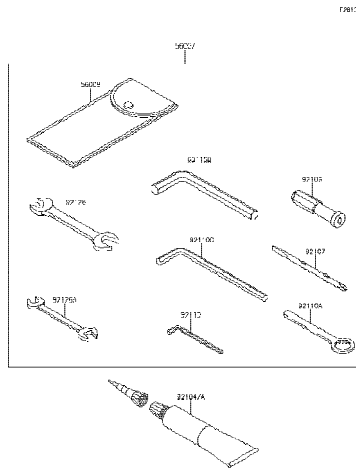

58

Owner's Tools - เครื่องมือประจำรถ

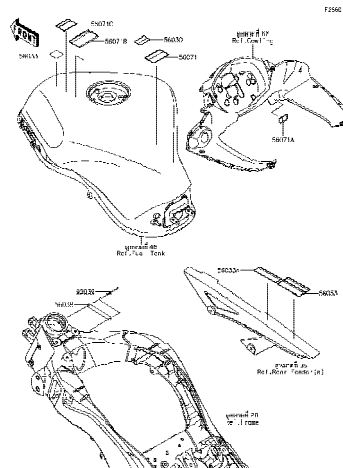

59

Labels - ป้ายชื่อแนะนำ

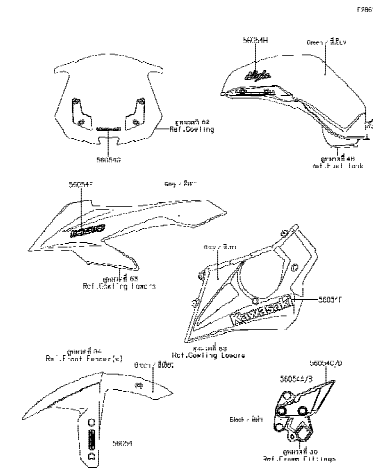

60

Decals (Green) (WHF) - ลายสติกเกอร์ (รถสีเขียว)

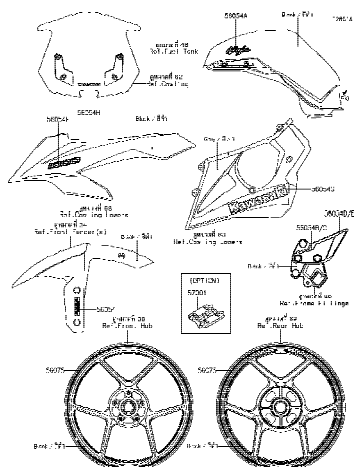

61

Decals (Black) (WJF) - ลายสติกเกอร์ (รถสีดำ)

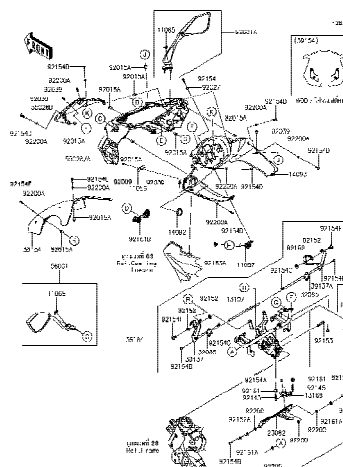

62

Cowling - แฟริ่ง

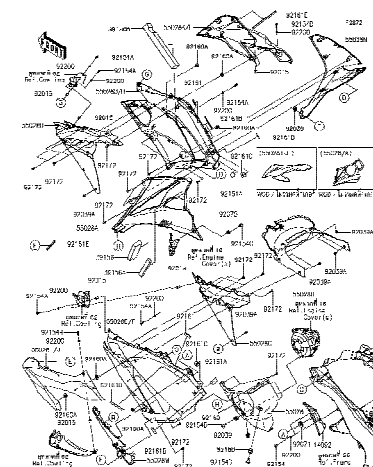

63

Cowling Lower - แฟริ่งล่าง

This catalog covers:

'17~'18 ZX1000 WHF/WJF

Chassis/ตัวถัง

This page covers:

Pictorial Index/สารบัญรูปภาพ

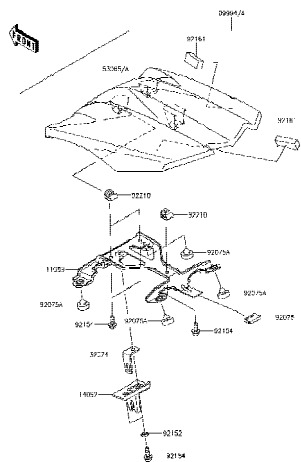

64

Accessory(Single Seat Cover) -
อุปกรณ์ตกแต่ง(ผ้าครอบเบาะหลัง)

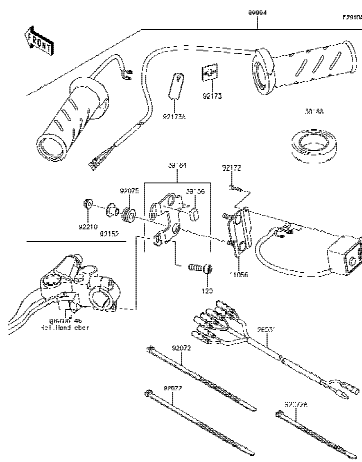

65

Accessory(Grip Heater) - อุปกรณ์ตกแต่ง(ปลอกมือปรับอุณหภูมิ)

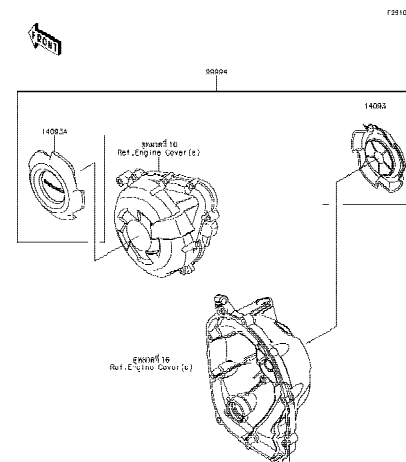

This catalog covers:

'17~'18 ZX1000 WHF/WJF

Chassis/ตัวถัง

This page covers:

Pictorial Index/สารบัญรูปภาพ

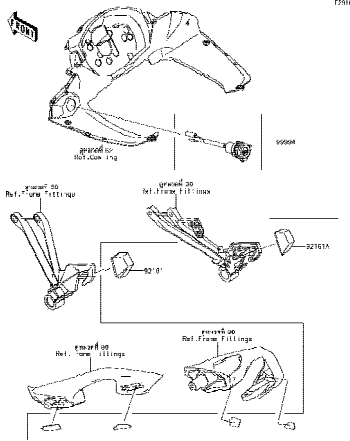
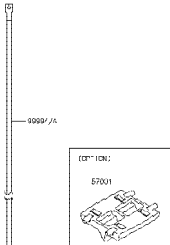
 <p>70</p> <p>Accessory(DC Output etc.) - อุปกรณ์ตกแต่ง(ชุดต่ออุปกรณ์ไฟฟ้า)</p>	 <p>71</p> <p>Accessory(Decals) - อุปกรณ์ตกแต่ง(ลายสติ๊กเกอร์)</p>	<p></p>
<p></p>	<p></p>	<p></p>

'17~'18 ZX1000 WHF/WJF

Engine-เครื่องยนต์

1

Cylinder Head-ฝาสูบ

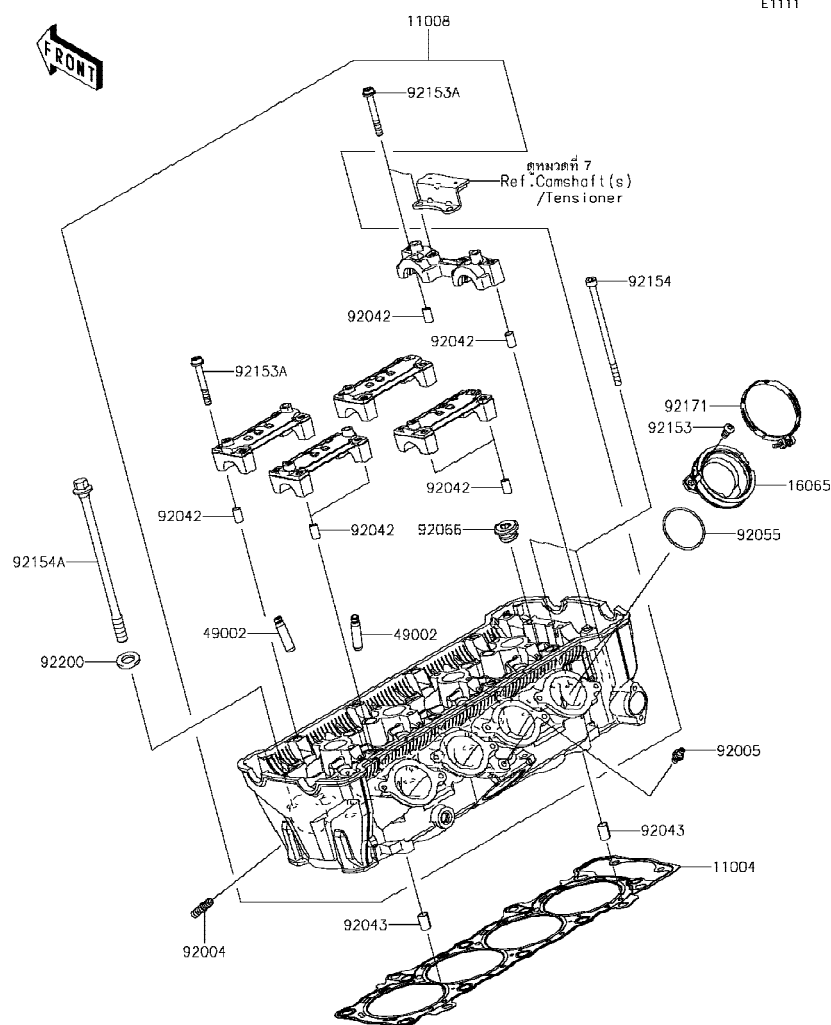

Ref No.	Part No. หมายเลขอะไหล่	Description-English ชื่ออะไหล่-อังกฤษ	Description-Thai ชื่ออะไหล่-ไทย	Quantity-ZX1000			
				'17	'18		
				WHF	WJF		
11004	11004-0084	GASKET-HEAD	ปะเก็นฝาสูบ	1	1		
11008	11008-0897	HEAD-COMP-CYLINDER	ฝาสูบ(ชุด)	1	1		
16065	16065-0067	HOLDER-CARBURETOR	หน้าแปลนชุดลิ้นเร่ง	4	4		
49002	49002-0009	GUIDE-VALVE	ปลอกกาวาล์ว	16	16		
92004	92004-0050	STUD	หลักยึดท่อไอเสีย	8	8		
92005	92005-1273	FITTING	ข้อต่อ	1	1		
92042	92042-007	PIN,DOWEL,6.3X8X14	สลักนุช 6.3X8X14 มม.	10	10		
92043	92043-1264	PIN,8.2X10X14	สลักนุช 8.2X10X14 มม.	2	2		
92055	92055-1536	RING-O,42X1.9	โอริง 42X1.9 มม.	4	4		
92066	92066-0832	PLUG,18X10	ฝาปิด	5	5		
92153	92153-0406	BOLT,TORX,6X14	โบลท์ 6x14 มม.	8	8		
92153A	92153-0656	BOLT,SOCKET,6X45	โบลท์ 6X45 มม.	20	20		
92154	92154-0205	BOLT,SOCKET,6X115	โบลท์ 6X115 มม.	2	2		
92154A	92154-2638	BOLT,FLANGED,10X165	โบลท์ 10X165 มม.	10	10		
92171	92171-0729	CLAMP,60MM	เหล็กคล้อง 60 มม.	4	4		
92200	92200-1691	WASHER,10.2X18.4X1.8	แหวนรอง 10.2X18.4X1.8 มม.	10	10		

This catalog covers:

'17~'18 ZX1000 WHF/WJF

Engine-เครื่องยนต์

GROUP NO.

2

This page covers:

Cylinder Head Cover-ฝาครอบฝาสูบ

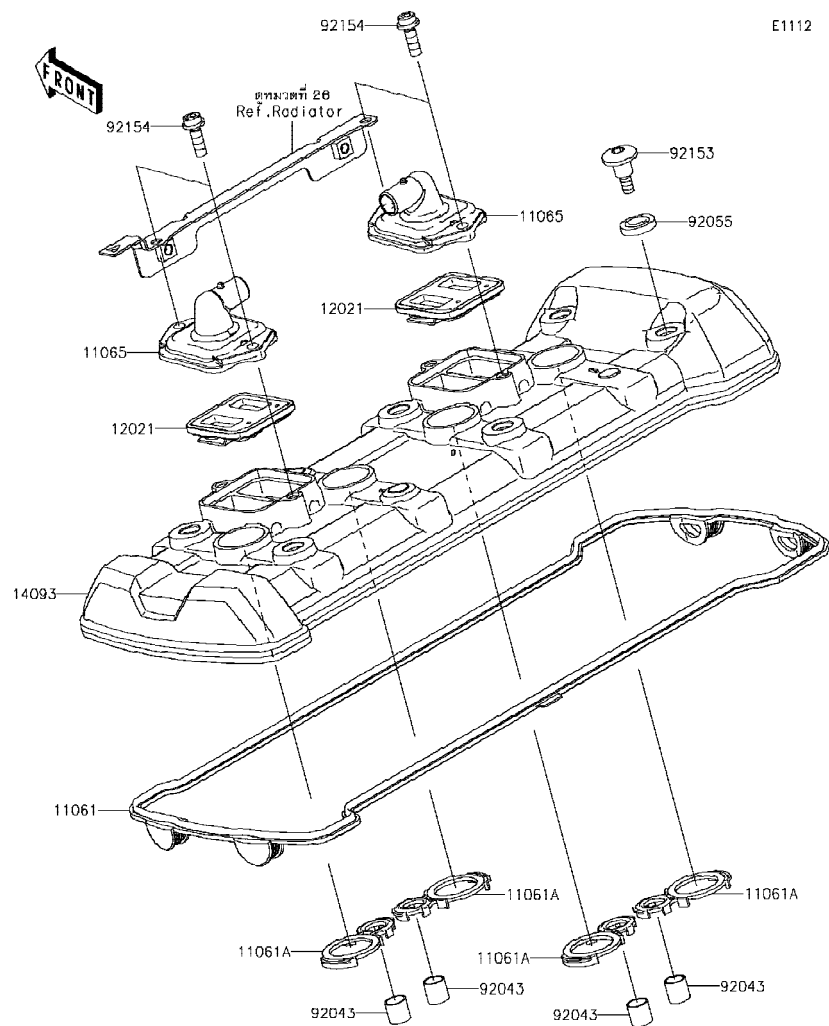

E1112

Ref No.	Part No. หมายเลขอะไหล่	Description-English ชื่ออะไหล่-อังกฤษ	Description-Thai ชื่ออะไหล่-ไทย	Quantity-ZX1000			
				'17 WHF	'18 WJF		
11061	11061-0914	GASKET,HEAD COVER	ปะเก็นฝาครอบวาล์ว	1	1		
11061A	11061-1213	GASKET,SPARK PLUG	ปะเก็นหัวเทียน	4	4		
11065	11065-0328	CAP,HEAD COVER	ฝาครอบวาล์ว	2	2		
12021	12021-0016	VALVE-ASSY-REED	วาล์ว	2	2		
14093	14093-0562	COVER,HEAD	ฝาครอบฝาสูบ	1	1		
92043	92043-4009	PIN,10.1X12X14	สลัก 10.1X12X14 มม.	4	4		
92055	92055-0785	RING-O	โอริง	6	6		
92153	92153-1779	BOLT,SOCKET,6X22.5	โบลท์ 6X22.5 มม.	6	6		
92154	92154-0351	BOLT,SOCKET,6X18	โบลท์ 6X18 มม.	4	4		

This catalog covers:

'17~'18 ZX1000 WHF/WJF

Engine-เครื่องยนต์

GROUP NO.

3

This page covers:

Cylinder/Piston(s)-เสื้อสูบ/ลูกสูบ

FRONT

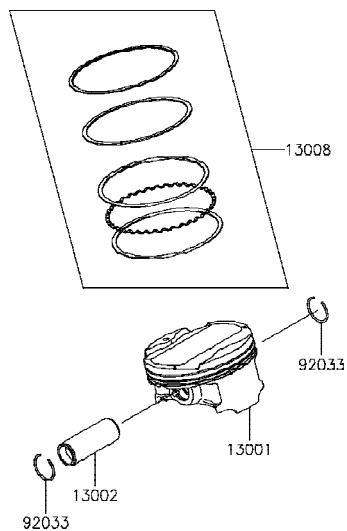
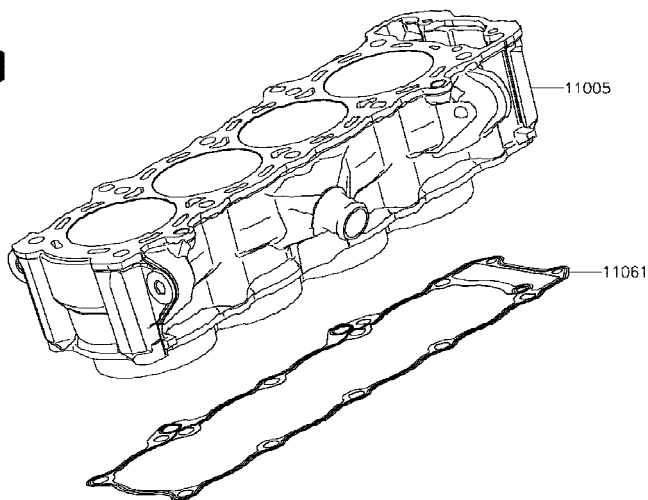

E1120

Ref No.	Part No. หมายเลขอะไหล่	Description-English ชื่ออะไหล่-อังกฤษ	Description-Thai ชื่ออะไหล่-ไทย	Quantity-ZX1000			
				'17 WHF	'18 WJF		
11005	11005-0627	CYLINDER-ENGINE	เสื้อสูบ	1	1		
11061	11061-0402	GASKET,CYLINDER BASE	ปะเก็นเสื้อสูบ	1	1		
13001	13001-0114	PISTON-ENGINE	ลูกสูบ สแตนดาร์ด	4	4		
13002	13002-0004	PIN-PISTON	สลักลูกสูบ	4	4		
13008	13008-0572	RING-SET-PISTON	แหวนลูกสูบ สแตนดาร์ด	4	4		
92033	92033-1054	RING-SNAP	คลิปล็อกสลักลูกสูบ	8	8		

This catalog covers:

'17-'18 ZX1000 WHF/WJF

Engine-เครื่องยนต์

GROUP NO.

4

This page covers:

Air Cleaner-หม้อกรองอากาศ

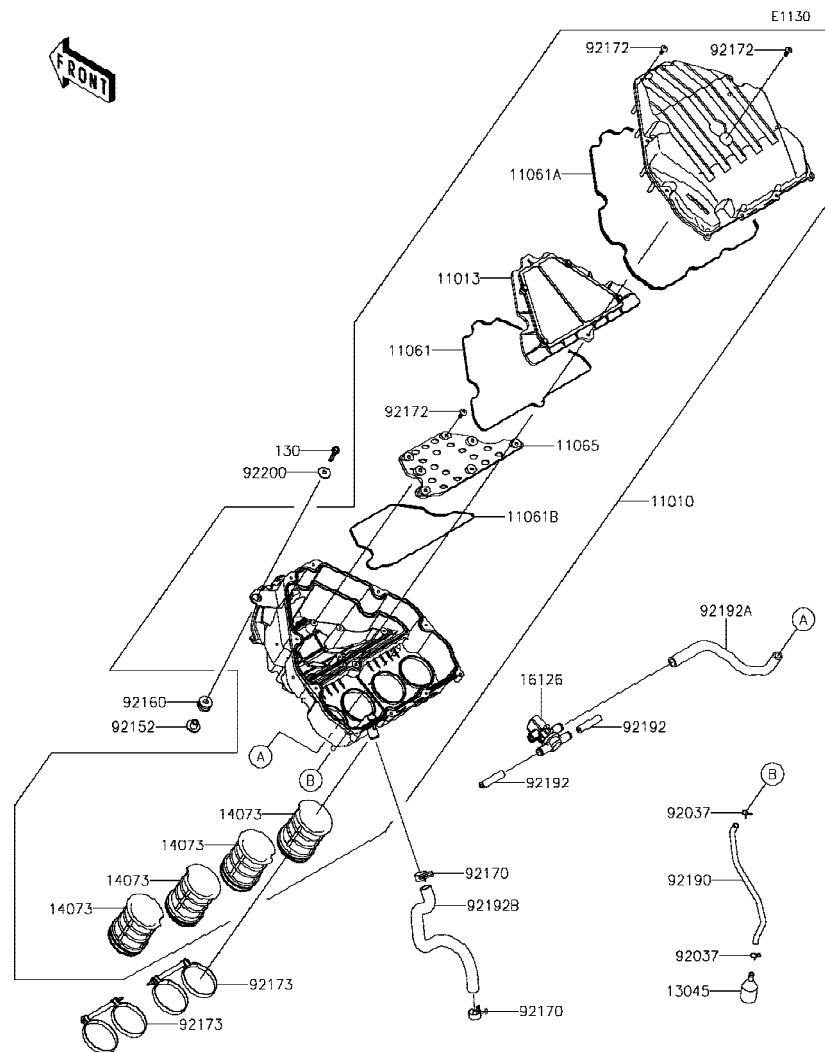

Ref No.	Part No. หมายเลขอะไหล่	Description-English ชื่ออะไหล่-อังกฤษ	Description-Thai ชื่ออะไหล่-ไทย	Quantity-ZX1000			
				'17 WHF	'18 WJF		
11010	11010-0857	FILTER-ASSY-AIR	หม้อกรองอากาศ(ชุด)	1	1		
11013	11013-0712	ELEMENT-AIR FILTER	ไส้กรองอากาศ	1	1		
11061	11061-0405	GASKET,ELEMENT	ปะเก็นไส้กรอง	1	1		
11061A	11061-0406	GASKET,CASE	ปะเก็นฝาครอบไส้กรอง	1	1		
11061B	11061-0424	GASKET	ปะเก็น	1	1		
11065	11065-0815	CAP	แผ่นรองไส้กรองอากาศ	1	1		
13045	13045-1057	RECEIVER-OIL	ไส้กรองท่อระบาย	1	1		
14073	14073-0722	DUCT,INTAKE FUNNEL	ท่ออากาศ	4	4		
16126	16126-0038	VALVE,AIR SWITCHING	วาล์วอากาศ	1	1		
92037	92037-1712	CLAMP	เข็มขัดรัดท่อ	2	2		
92152	92152-0547	COLLAR,6.5X10.5X13.1	ปลอก 6.5X10.5X13.1 มม.	1	1		
92160	92160-1162	DAMPER	ลูกยาง	1	1		
92170	92170-1060	CLAMP	เข็มขัดรัด	2	2		
92172	92172-0483	SCREW,TAPPING,5X20	สกรู 5X20 มม.	18	18		
92173	92173-0115	CLAMP	เข็มขัดรัด	2	2		
92190	92190-1253	TUBE,6X9X300	ท่อ	1	1		
92192	92192-0843	TUBE,HEAD-ASVV	ท่อ	2	2		
92192A	92192-0844	TUBE,ASV-A/C	ท่อ	1	1		
92192B	92192-0845	TUBE,BLOWBY	ท่อ	1	1		
92200	92200-1087	WASHER,6.5X22X1.6	แหวนรอง 6.5X22X1.6 มม.	1	1		
130	130BB0630	BOLT-FLANGED,6X30	โบลท์ 6X30 มม.สีดำ	1	1		

'17~'18 ZX1000 WHF/WJF

Engine-เครื่องยนต์

5

Muffler(s)-ท่อไอเสีย

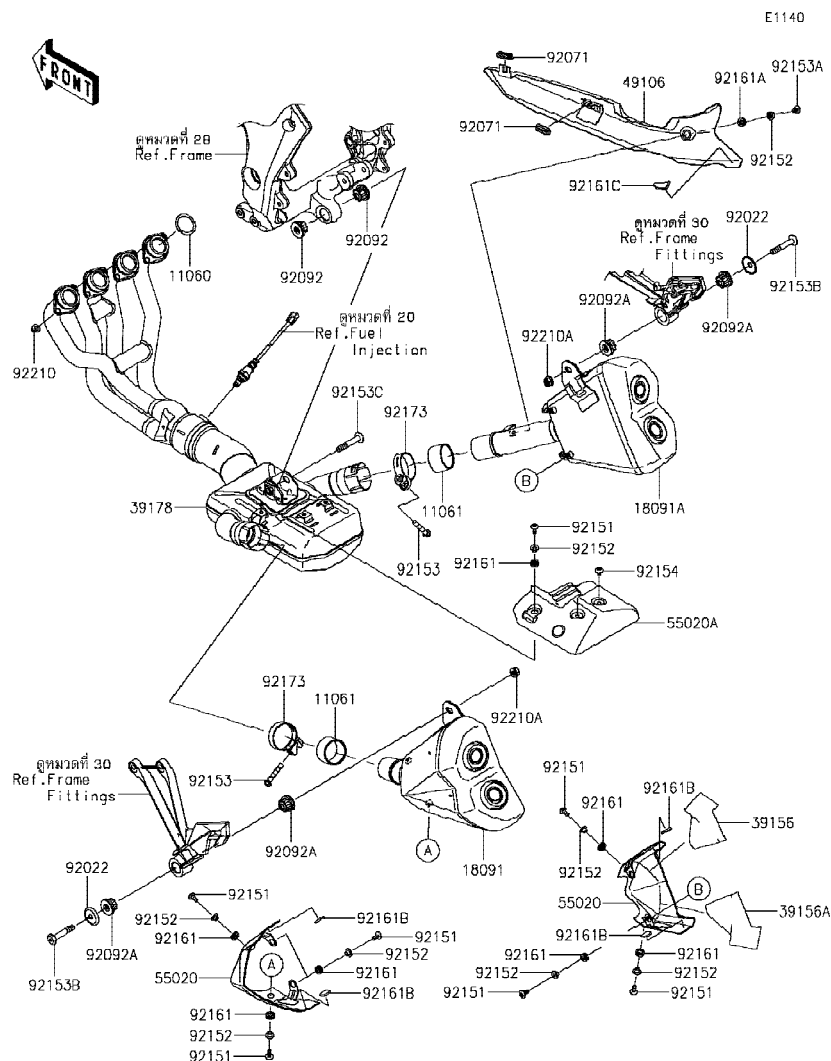

Ref No.	Part No.	Description-English	Description-Thai	Quantity-ZX1000			
				'17	'18		
	หมายเลขอะไหล่	ชื่ออะไหล่-อังกฤษ	ชื่ออะไหล่-ไทย	WHF	WJF		
11060	11060-1103	GASKET,EXHAUST PIPE HOLDER	ปะเก็นปากท่อไอเสีย	4	4		
11061	11061-0726	GASKET,MUFFLER CONNECTING	ปะเก็นท่อไอเสีย	2	2		
18091	18091-1109	BODY-COMP-MUFFLER,LH	ท่อไอเสีย-ข้างซ้าย	1	1		
18091A	18091-1125	BODY-COMP-MUFFLER,RH	ท่อไอเสีย-ข้างขวา	1	1		
39156	39156-0728	PAD	ฉนวนกันความร้อน	1	1		
39156A	39156-0729	PAD	ฉนวนกันความร้อน	1	1		
39178	39178-0273	MANIFOLD-COMP-EXHAUST	ท่อร่วมไอเสีย	1	1		
49106	49106-0710	COVER-MUFFLER	แผ่นกันความร้อนท่อไอเสีย	1	1		
55020	55020-0568	GUARD,FRONT COVER	แผงกันท่อไอเสียตัวหน้า	2	2		
55020A	55020-0904	GUARD,CHAMBER	แผงกันท่อไอเสีย	1	1		
92022	92022-289	WASHER	แหวนรอง	2	2		
92071	92071-1187	GROMMET	ลูกยาง	2	2		
92092	92092-1081	BUSHING-RUBBER	บุชยาง	2	2		
92092A	92092-1087	BUSHING-RUBBER,MUFFLER	บุชยาง	4	4		
92151	92151-1654	BOLT,SOCKET,6X14	โบลท์ 6X14 มม.	9	9		
92152	92152-0286	COLLAR,6.3X8.3X16	ปลอกรองโบลท์ 6.3X8.3X16 มม.	10	10		
92153	92153-0702	BOLT,8X45	โบลท์ 8X45 มม.	2	2		
92153A	92153-0817	BOLT,SOCKET,6X16	โบลท์ 6X16 มม.	1	1		
92153B	92153-1837	BOLT,SOCKET,10X60	โบลท์ 10X60 มม.	2	2		
92153C	92153-1930	BOLT,SOCKET,10X58	โบลท์ 10X58 มม.	1	1		
92154	92154-0963	BOLT,SOCKET,6X8	โบลท์ 6X8 มม.	2	2		
92161	92161-0306	DAMPER	ลูกยาง	9	9		
92161A	92161-0308	DAMPER	ยางรอง	1	1		
92161B	92161-0856	DAMPER	ยางรอง	4	4		
92161C	92161-0870	DAMPER,SIDE COVER	ยางรอง	1	1		
92173	92173-0037	CLAMP	เข็มขัดรัด	2	2		
92210	92210-0076	NUT,8MM	น็อต 8 มม.	8	8		
92210A	92210-1139	NUT,LOCK,FLANGED,10MM	น็อตล็อก 10 มม.	2	2		

This catalog covers:

'17~'18 ZX1000 WHF/WJF

Engine-เครื่องยนต์

GROUP NO.

6

This page covers:

Valve(s)-วาล์ว

E1210

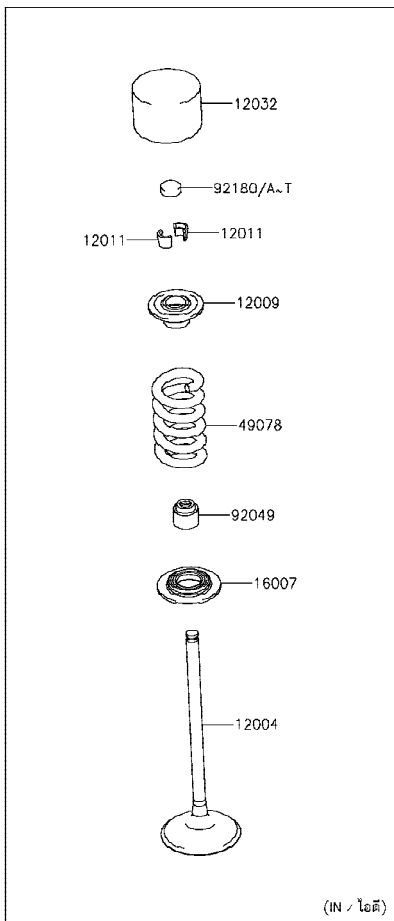
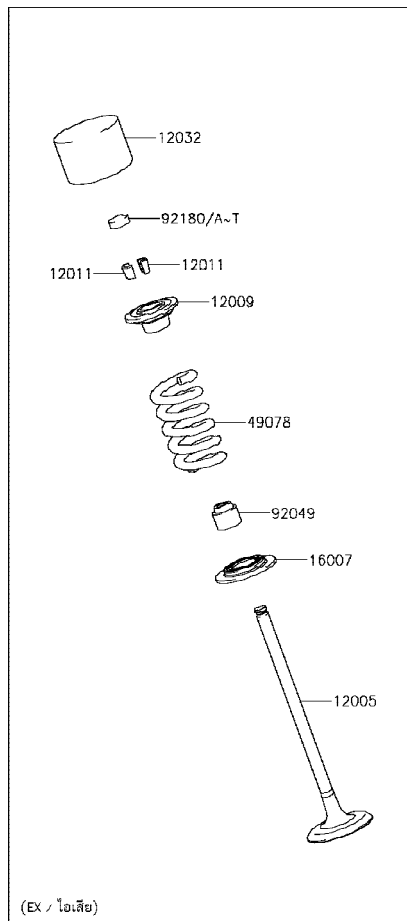

Ref No.	Part No. หมายเลขอะไหล่	Description-English ชื่ออะไหล่-อังกฤษ	Description-Thai ชื่ออะไหล่-ไทย	Quantity-ZX1000			
				'17 WHF	'18 WJF		
12004	12004-0747	VALVE-INTAKE	วาล์วไอดี	8	8		
12005	12005-0768	VALVE-EXHAUST	วาล์วไอเสีย	8	8		
12009	12009-1091	RETAINER-VALVE SPRING	จานกดสปริงวาล์ว	16	16		
12011	12011-1053	COLLET	ปะกับวาล์ว	32	32		
12032	12032-0009	TAPPET	ลูกถ้วย	16	16		
16007	16007-0034	SEAT-SPRING	แผ่นรองสปริง	16	16		
49078	49078-0073	SPRING-ENGINE VALVE	สปริงวาล์ว	16	16		
92049	92049-1349	SEAL-OIL, VSB 4.3 7.5 5.3 8.3	ซีลก้านวาล์ว	16	16		
92180	92180-1014	SHIM, T=2.50	แผ่นชิม, T=2.50	16	16		
92180A	92180-1016	SHIM, T=2.55	แผ่นชิม, T=2.55	AR	AR		
92180B	92180-1018	SHIM, T=2.60	แผ่นชิม, T=2.60	AR	AR		
92180C	92180-1020	SHIM, T=2.65	แผ่นชิม, T=2.65	AR	AR		
92180D	92180-1022	SHIM, T=2.70	แผ่นชิม, T=2.70	AR	AR		
92180E	92180-1024	SHIM, T=2.75	แผ่นชิม, T=2.75	AR	AR		
92180F	92180-1026	SHIM, T=2.80	แผ่นชิม, T=2.80	AR	AR		
92180G	92180-1028	SHIM, T=2.85	แผ่นชิม, T=2.85	AR	AR		
92180H	92180-1030	SHIM, T=2.90	แผ่นชิม, T=2.90	AR	AR		
92180I	92180-1032	SHIM, T=2.95	แผ่นชิม, T=2.95	AR	AR		
92180J	92180-1034	SHIM, T=3.00	แผ่นชิม, T=3.00	AR	AR		
92180K	92180-1036	SHIM, T=3.05	แผ่นชิม, T=3.05	AR	AR		
92180L	92180-1038	SHIM, T=3.10	แผ่นชิม, T=3.10	AR	AR		
92180M	92180-1040	SHIM, T=3.15	แผ่นชิม, T=3.15	AR	AR		
92180N	92180-1042	SHIM, T=3.20	แผ่นชิม, T=3.20	AR	AR		
92180O	92180-1044	SHIM, T=3.25	แผ่นชิม, T=3.25	AR	AR		
92180P	92180-1046	SHIM, T=3.30	แผ่นชิม, T=3.30	AR	AR		
92180Q	92180-1048	SHIM, T=3.35	แผ่นชิม, T=3.35	AR	AR		
92180R	92180-1050	SHIM, T=3.40	แผ่นชิม, T=3.40	AR	AR		
92180S	92180-1052	SHIM, T=3.45	แผ่นชิม, T=3.45	AR	AR		
92180T	92180-1054	SHIM, T=3.50	แผ่นชิม, T=3.50	AR	AR		

This catalog covers:

'17-'18 ZX1000 WHF/WJF

Engine-เครื่องยนต์

GROUP NO.

7

This page covers:

Camshaft(s)/Tensioner-เพลาารวลิ้น/ตัวดันโซ่

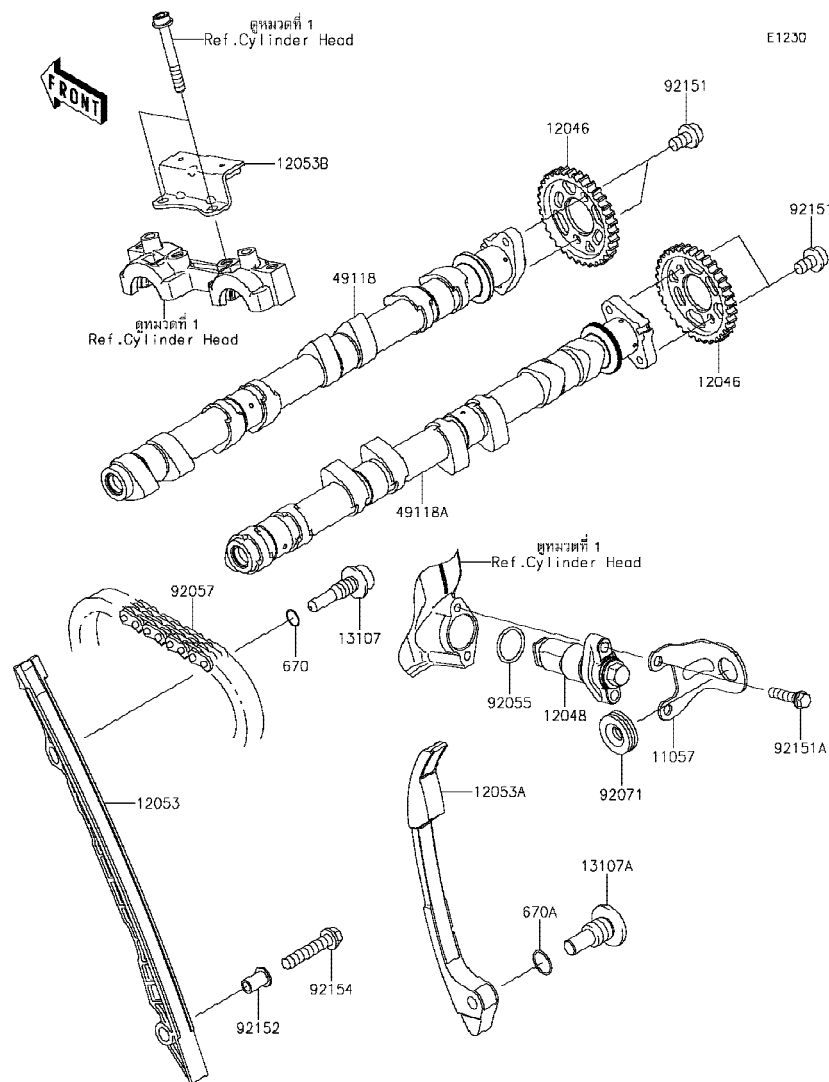

Ref No.	Part No.	Description-English ชื่ออะไหล่-อังกฤษ	Description-Thai ชื่ออะไหล่-ไทย	Quantity-ZX1000			
				'17 WHF	'18 WJF		
11057	11057-0449	BRACKET	ขายึดตัวดันโซ่	1	1		
12046	12046-0564	SPROCKET,CAMSHAFT,34T	เฟืองรากลัน 34 T	2	2		
12048	12048-0080	TENSIONER-ASSY	ตัวดันโซ่	1	1		
12053	12053-0161	GUIDE-CHAIN,FR	ตัวรองโซ่-ตัวหน้า	1	1		
12053A	12053-0162	GUIDE-CHAIN,RR	ตัวรองโซ่-ตัวหลัง	1	1		
12053B	12053-0163	GUIDE-CHAIN,UPP	ตัวรองโซ่-ตัวบน	1	1		
13107	13107-0157	SHAFT,CHAIN GUIDE	แกนยึดยางดันโซ่	1	1		
13107A	13107-1376	SHAFT	แกนยึดตัวรองโซ่	1	1		
49118	49118-0144	CAMSHAFT-COMP,EXHAUST	เพลาารวลิ้น-ไอเสีย	1			
49118A	49118-0782	CAMSHAFT-COMP,INTAKE	เพลาารวลิ้น-ไอดี	1			
92055	92055-086	RING-O,18.8X1.9	โอริง 18.8X1.9 มม.	1	1		
92057	92057-0202	CHAIN,98XRH2015-126M	โซ่รากลัน 98XRH2015-126M	1	1		
92071	92071-056	GROMMET	ลูกยาง	1	1		
92151	92151-1829	BOLT,SOCKET,6X10	โบลท์ 6X10 มม.	4	4		
92151A	92151-1930	BOLT,FLANGED-SMALL,6X25	โบลท์ 6X25 มม.	2	2		
92152	92152-1167	COLLAR	ปลอกทรง	1	1		
92154	92154-1942	BOLT,FLANGED,6X30	โบลท์ 6X30 มม.	1	1		
670	670D1509	O RING,9MM	โอริง 9 มม.	1	1		
670A	670D2014	O RING,14MM	โอริง 14 มม.	1	1		

This catalog covers:

'17~'18 ZX1000 WHF/WJF

Engine-เครื่องยนต์

GROUP NO.

8

This page covers:

Crankshaft-เพลาข้อเหวี่ยง

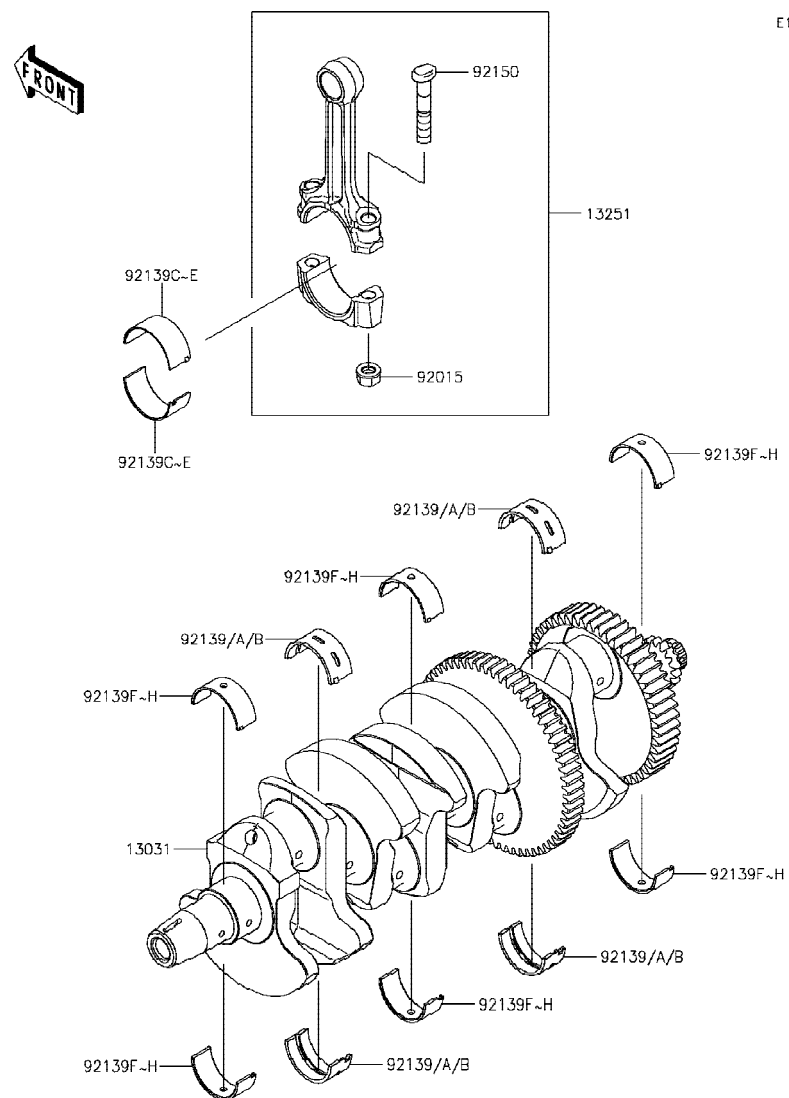

E1321

Ref No.	Part No. หมายเลขอะไหล่	Description-English ชื่ออะไหล่-อังกฤษ	Description-Thai ชื่ออะไหล่-ไทย	Quantity-ZX1000			
				'17 WHF	'18 WJF		
13031	13031-0710	CRANKSHAFT-COMP	เพลาข้อเหวี่ยง	1	1		
13251	13251-0726-II	ROD-ASSY-CONNECTING,II	ก้านสูบ(ชุด)	4	4		
92015	92015-1311	NUT,FLANGED,8MM	น็อต 8 มม.	8	8		
92139	92139-0032	BUSHING,CRANK #2,BLUE	ปะกับเพลาข้อเหวี่ยง #2,สีน้ำเงิน	AR	AR		
92139A	92139-0033	BUSHING,CRANK #2,BLACK	ปะกับเพลาข้อเหวี่ยง #2,สีดำ	4	4		
92139B	92139-0034	BUSHING,CRANK #2,BROWN	ปะกับเพลาข้อเหวี่ยง #2,สีน้ำตาล	AR	AR		
92139C	92139-0122	BUSHING,CRANK PIN,BLUE	ปะกับก้านสูบ,สีน้ำเงิน	AR	AR		
92139D	92139-0123	BUSHING,CRANK PIN,BLACK	ปะกับก้านสูบ,สีดำ	8	8		
92139E	92139-0124	BUSHING,CRANK PIN,BROWN	ปะกับก้านสูบ,สีน้ำตาล	AR	AR		
92139F	92139-0217	BUSHING,CRANK,#1,BLUE	ปะกับเพลาข้อเหวี่ยง #1,สีน้ำเงิน	AR	AR		
92139G	92139-0218	BUSHING,CRANK,#1,BLACK	ปะกับเพลาข้อเหวี่ยง #1,สีดำ	6	6		
92139H	92139-0219	BUSHING,CRANK,#1,BROWN	ปะกับเพลาข้อเหวี่ยง #1,สีน้ำตาล	AR	AR		
92150	92150-1216	BOLT,CONNECTING ROD,8MM	โบลท์ก้านสูบ 8 มม.	8	8		

This catalog covers:

'17-'18 ZX1000 WHF/WJF

Engine-เครื่องยนต์

GROUP NO.

9

This page covers:

Balancer-บาลานเซอร์

E1323

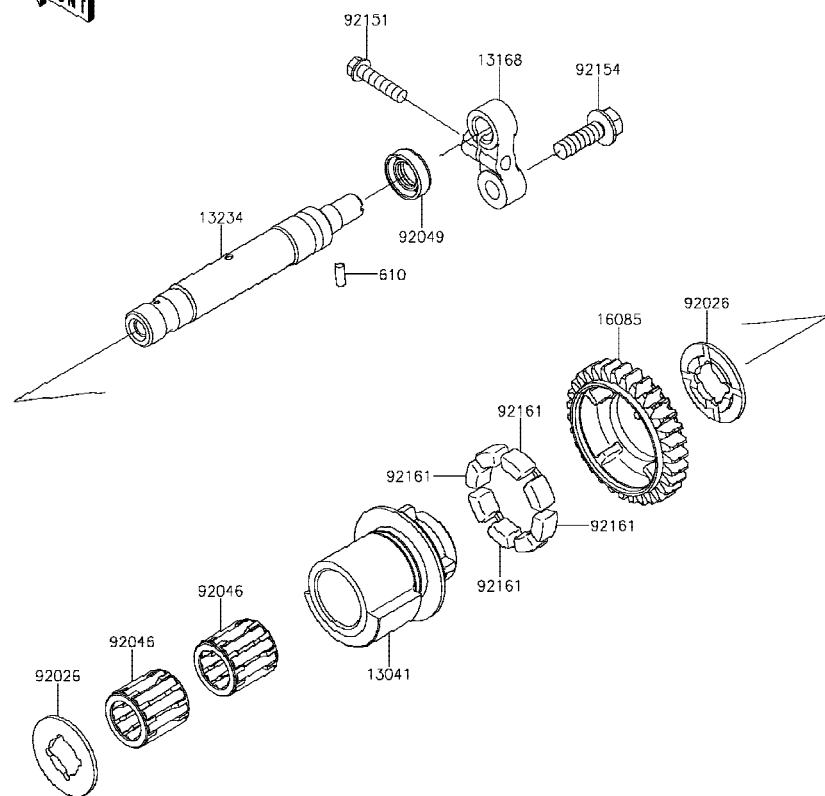

Ref No.	Part No. หมายเลขอะไหล่	Description-English ชื่ออะไหล่-อังกฤษ	Description-Thai ชื่ออะไหล่-ไทย	Quantity-ZX1000			
				'17	'18		
				WHF	WJF		
13041	13041-0040	BALANCER	บาลานเซอร์	1	1		
13168	13168-0115	LEVER	ชาลิ้อค	1	1		
13234	13234-0038	SHAFT-COMP	เพลาบาลานเซอร์	1	1		
16085	16085-0134	GEAR,BALANCER,31T	เฟืองบาลานเซอร์ 31 T	1	1		
92026	92026-0082	SPACER	ปลอกทรง	2	2		
92046	92046-1266	BEARING-NEEDLE	ดัดับลูกปืน	2	2		
92049	92049-2204	SEAL-OIL,TC 12X22X7	ซีลบาลานเซอร์	1	1		
92151	92151-1930	BOLT,FLANGED-SMALL,6X25	โบลท์ 6X25 มม.	1	1		
92154	92154-0413	BOLT,FLANGED,8X25	โบลท์ 8X25 มม.	1	1		
92161	92161-1055	DAMPER	ยาง	4	4		
610	610A0410	ROLLER,4X10	สลัก 4X10 มม.	1	1		

This catalog covers:

'17-'18 ZX1000 WHF/WJF

Engine-เครื่องยนต์

GROUP NO.

10

This page covers:

Clutch-คลัทช์

E1350

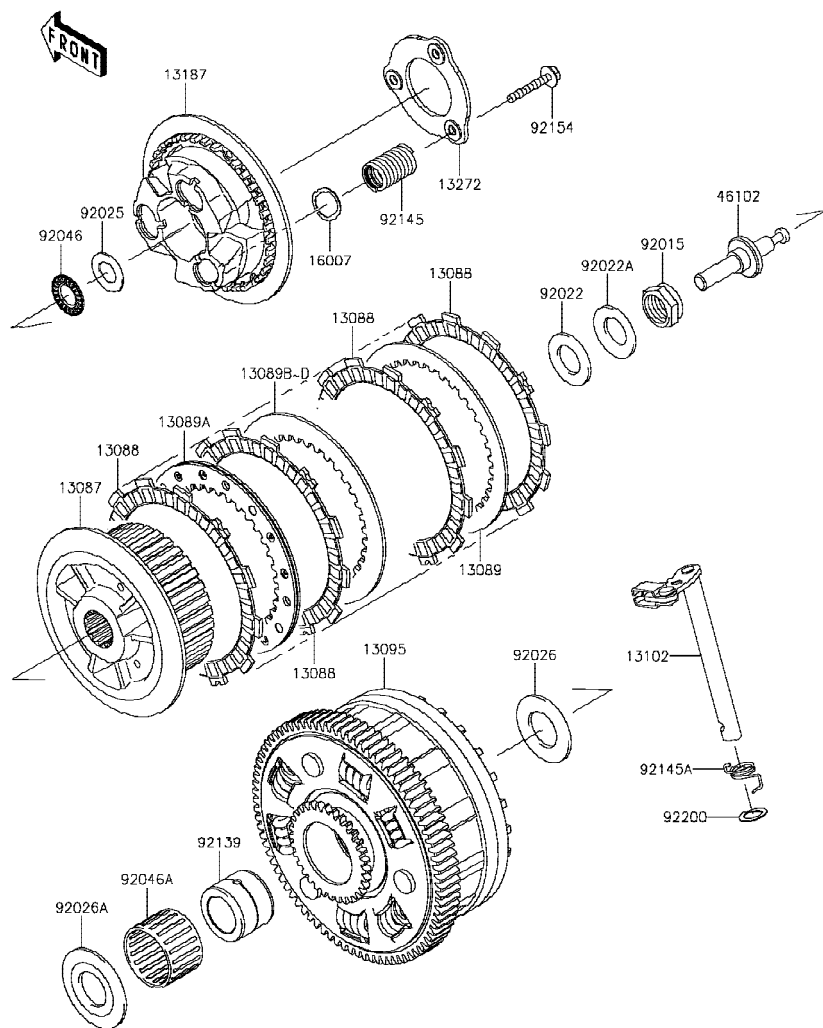

Ref No.	Part No. หมายเลขอะไหล่	Description-English ชื่ออะไหล่-อังกฤษ	Description-Thai ชื่ออะไหล่-ไทย	Quantity-ZX1000			
				'17 WHF	'18 WJF		
13087	13087-0583	HUB-CLUTCH	คูมคลัทช์	1	1		
13088	13088-0568	PLATE-FRICTION	แผ่นคลัทช์	9	9		
13089	13089-0023	PLATE-CLUTCH,T=2.3	แผ่นคลัทช์เหล็ก T=2.3 มม.	1	1		
13089A	13089-0024	PLATE-CLUTCH,SPG COMP	แผ่นคลัทช์เหล็ก	1	1		
13089B	13089-1073	PLATE-CLUTCH,T=2.0	แผ่นคลัทช์เหล็ก T=2.0 มม.	AR	AR		
13089C	13089-1084	PLATE-CLUTCH,T=2.3	แผ่นคลัทช์เหล็ก T=2.3 มม.	6	6		
13089D	13089-1115	PLATE-CLUTCH,T=2.6	แผ่นคลัทช์เหล็ก T=2.6 มม.	AR	AR		
13095	13095-0572	HOUSING-COMP-CLUTCH	เสื้อคลัทช์	1	1		
13102	13102-0047	RELEASE-COMP-CLUTCH	ขากดคลัทช์	1	1		
13187	13187-0031	PLATE-CLUTCH OPERATING	จานสปริงคลัทช์	1	1		
13272	13272-1413	PLATE	แผ่นกดสปริงคลัทช์	1	1		
16007	16007-0711	SEAT-SPRING	แผ่นรองสปริง	3	3		
46102	46102-0630	ROD	แกนกดคลัทช์	1	1		
92015	92015-1555	NUT,20MM	น็อต 20 มม.	1	1		
92022	92022-1116	WASHER,20.3X36X2.3	แหวนรอง 20.3X36X2.3 มม.	1	1		
92022A	92022-1868	WASHER,20.3X36X3.7	แหวนรอง 20.3X36X3.7 มม.	1	1		
92025	92025-1137	SHIM,15.3X27.5X1.20	แผ่นชิม 15.3X27.5X1.20 มม.	1	1		
92026	92026-022	SPACER,25.5X47X2.5	แหวนรอง 25.5X47X2.5 มม.	1	1		
92026A	92026-1497	SPACER	ปลอกทรง	1	1		
92046	92046-1052	BEARING-NEEDLE,AXK1102	ลูกปืนเข็ม	1	1		
92046A	92046-1263	BEARING-NEEDLE,K38X43X28.8X	ลูกปืนเข็มเสื้อคลัทช์	1	1		
92139	92139-0067	BUSHING,25X38X29.05	บุชเสื้อคลัทช์	1	1		
92145	92145-1630	SPRING	สปริงคลัทช์	3	3		
92145A	92145-1770	SPRING,RELEASE-COMP	สปริงขากดคลัทช์	1	1		
92154	92154-1116	BOLT,FLANGED,6X35	bolt 6X35 มม.	3	3		
92200	92200-1487	WASHER,12X18.5X0.5	แหวนรอง 12X18.5X0.5 มม.	1	1		

'17~'18 ZX1000 WHF/WJF

Engine-เครื่องยนต์

11

Transmission-เฟื่องเกียรติถ่ายทอดกำลัง(1/2)

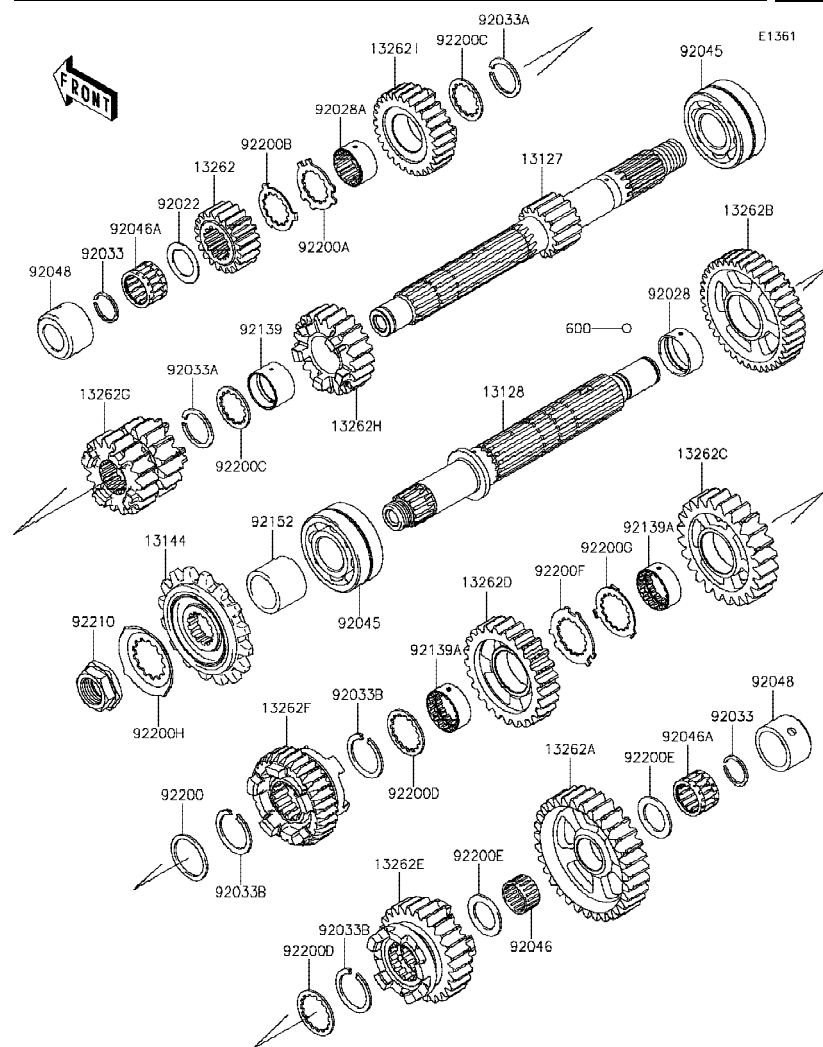

Ref No.	Part No.	Description-English	Description-Thai	Quantity-ZX1000			
				'17	'18		
				WHF	WJF		
13127	13127-0073	SHAFT-TRANSMISSION INPUT	เพลาขาวเกียร์ขับ	1	1		
13128	13128-0054	SHAFT-TRANSMISSION OUTPUT	เพลาขาวเกียร์กำลัง	1	1		
13144	13144-0070	SPROCKET-OUTPUT,15T	สเตอร์หน้า 15 T	1	1		
13262	13262-0753	GEAR,INPUT 2ND,20T	เฟืองขับเกียร์สอง 20 T	1	1		
13262A	13262-1255	GEAR,OUTPUT LOW,39T	เฟืองกำลังเกียร์หนึ่ง 39 T	1	1		
13262B	13262-1256	GEAR,OUTPUT 2ND,39T	เฟืองกำลังเกียร์สอง 39 T	1	1		
13262C	13262-1257	GEAR,OUTPUT 3RD,24T	เฟืองกำลังเกียร์สาม 24 T	1	1		
13262D	13262-1258	GEAR,OUTPUT 4TH,25T	เฟืองกำลังเกียร์สี่ 25 T	1	1		
13262E	13262-1259	GEAR,OUTPUT 5TH,26T	เฟืองกำลังเกียร์ห้า 26 T	1	1		
13262F	13262-1260	GEAR,OUTPUT TOP,31T	เฟืองกำลังเกียร์หก 31 T	1	1		
13262G	13262-1270	GEAR,INPUT 3RD&4TH,15T&18T	เฟืองขับเกียร์สาม/เกียร์สี่ 15T&18 T	1	1		
13262H	13262-1271	GEAR,INPUT 5TH,21T	เฟืองขับเกียร์ห้า 21 T	1	1		
13262I	13262-1272	GEAR,INPUT TOP,28T	เฟืองขับเกียร์หก 28 T	1	1		
92022	92022-112	WASHER,20.5X30X1,STEEL	แหวนรอง 20.5X30X1 มม.	1	1		
92028	92028-1739	BUSHING,OUTPUT,2ND	บุช	1	1		
92028A	92028-1915	BUSHING,INPUT TOP GEAR	บุช	1	1		
92033	92033-015	RING-SNAP,20MM	คลิปล็อค 20 มม.	2	2		
92033A	92033-026	RING-SNAP,24MM	คลิปล็อค 24 มม.	2	2		
92033B	92033-1249	RING-SNAP,T=1.5	แหวนล็อค T=1.5 มม.	3	3		
92045	92045-0003	BEARING-BALL,DAC2557NSSH	ตลับลูกปืน	2	2		
92046	92046-1219	BEARING-NEEDLE,K20X24X13	ตลับลูกปืนเข็ม	1	1		
92046A	92046-1303	BEARING-NEEDLE,PK20X27X17X3	ตลับลูกปืนเข็ม	2	2		
92048	92048-0016	RACE	รางลูกปืน	2	2		
92139	92139-0280	BUSHING,25X28X17.8	บุช 25X28X17.8 มม.	1	1		
92139A	92139-0281	BUSHING,OUTPUT,3RD&4TH	บุช 3RD&4TH	2	2		
92152	92152-0812	COLLAR,SPROCKET	ปลอก	1	1		
92200	92200-0228	WASHER,28.1X34.0X1.6	แหวนรอง 28.1X34.0X1.6 มม.	1	1		
92200A	92200-0520	WASHER,25.2X34.2X1.5	แหวนรอง 25.2X34.2X1.5 มม.	1	1		
92200B	92200-0521	WASHER,25.2X32X1	แหวนรอง 25.2X32X1 มม.	1	1		
92200C	92200-1239	WASHER,25.2X31.0X1.5	แหวนรอง 25.2X31.0X1.5 มม.	2	2		

This catalog covers:

'17-'18 ZX1000 WHF/WJF

Engine-เครื่องยนต์

GROUP NO.

11

This page covers:

Transmission-เฟืองเกียร์ถ่ายทอดกำลัง(2/2)

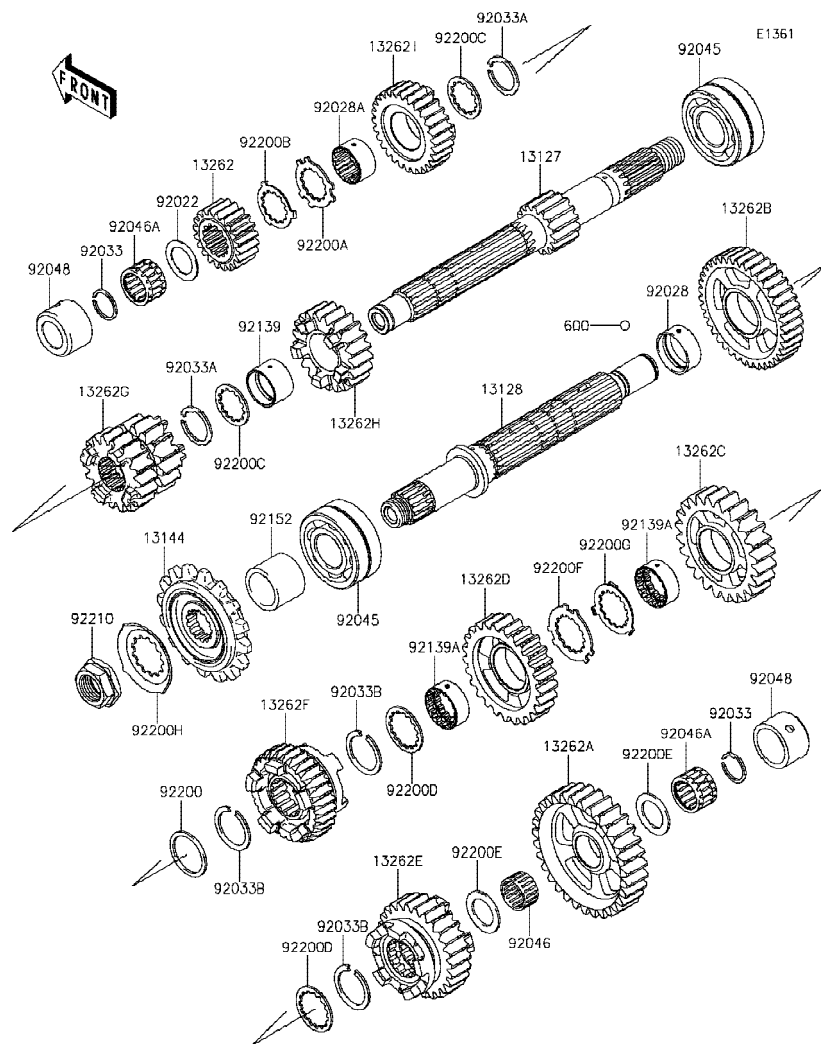

Ref No.	Part No. หมายเลขอะไหล่	Description-English ชื่ออะไหล่-อังกฤษ	Description-Thai ชื่ออะไหล่-ไทย	Quantity-ZX1000			
				'17 WHF	'18 WJF		
92200D	92200-1240	WASHER,28.5X34.0X1.5	แหวนรอง 28.5X34.0X1.5 มม.	2	2		
92200E	92200-1375	WASHER,20.5X31X1.5	แหวนรอง 20.5X31X1.5 มม.	2	2		
92200F	92200-1522	WASHER,25.8X40.5X1.5	แหวนรอง 25.8X40.5X1.5 มม.	1	1		
92200G	92200-1523	WASHER,25.2X37.0X1.0	แหวนรอง 25.2X37.0X1.0 มม.	1	1		
92200H	92200-1720	WASHER	แหวนรอง	1	1		
92210	92210-0850	NUT,20MM	น็อต 20 มม.	1	1		
600	600A0500	BALL-STEEL,5/32	เม็ดลูกปืน 5/32	3	3		

This catalog covers:

'17~'18 ZX1000 WHF/WJF

Engine-เครื่องยนต์

GROUP NO.

12

This page covers:

Gear Change Drum/Shift Fork(s)-กระปุกเกียร์/ก้ามปูเกียร์

E1362

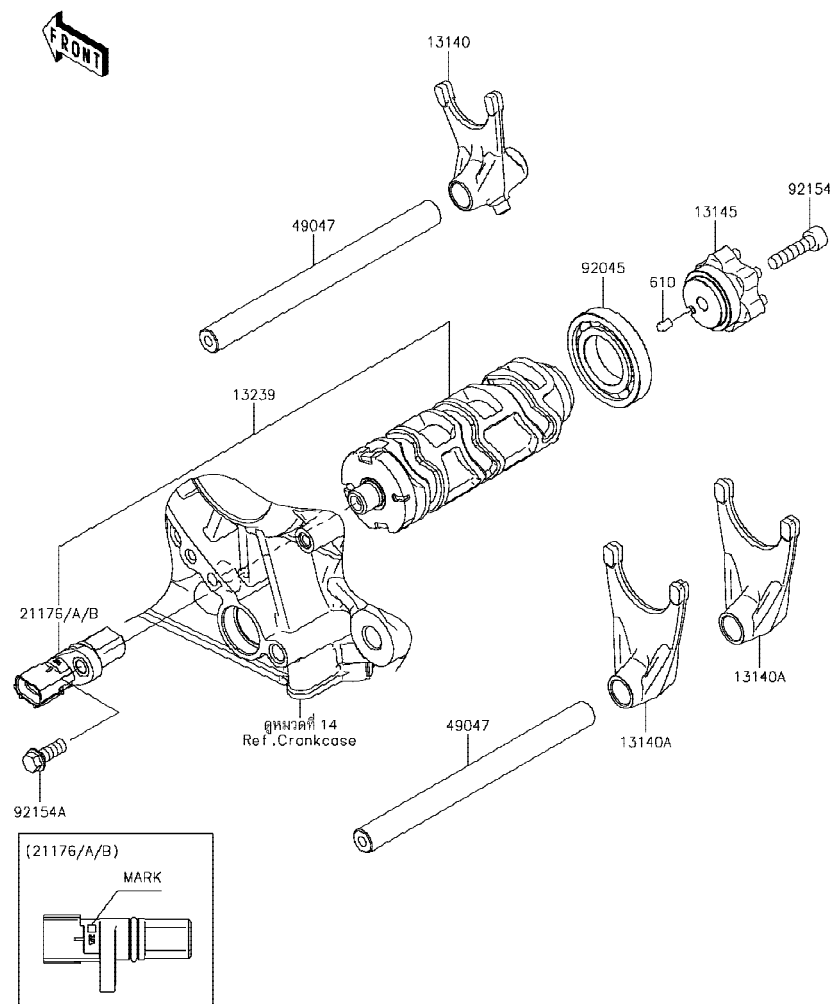

Ref No.	Part No. หมายเลขอะไหล่	Description-English ชื่ออะไหล่-อังกฤษ	Description-Thai ชื่ออะไหล่-ไทย	Quantity-ZX1000			
				'17 WHF	'18 WJF		
13140	13140-0061	FORK-SHIFT	ก้ามปูเกียร์	1	1		
13140A	13140-0062	FORK-SHIFT	ก้ามปูเกียร์	2	2		
13145	13145-0048	CAM-CHANGE DRUM	ลูกเบี้ยวเปลี่ยนเกียร์	1	1		
13239	13239-0577	DRUM-ASSY-CHANGE	กระปุกเกียร์	1	1		
21176	21176-0825	SENSOR,GEAR POSITION,M MARK	ตัววัดตำแหน่งเกียร์,M MARK	1	1		
21176A	21176-0845	SENSOR,GEAR POSITION,H MARK	ตัววัดตำแหน่งเกียร์,H MARK	1	1		
21176B	21176-0846	SENSOR,GEAR POSITION,L MARK	ตัววัดตำแหน่งเกียร์,L MARK	1	1		
49047	49047-0023	ROD-SHIFT	แกนก้ามปู	2	2		
92045	92045-1045	BEARING-BALL,16005	ตลับลูกปืน #6005	1	1		
92154	92154-0477	BOLT,SOCKET,6X25	bolt 6X25 มม.	1	1		
92154A	92154-2096	BOLT,FLANGED,6X16	bolt 6X16 มม.	1	1		
610	610A0406	ROLLER,4X6	สลัก 4X6 มม.	1	1		

This catalog covers:

'17-'18 ZX1000 WHF/WJF

Engine-เครื่องยนต์

GROUP NO.

13

This page covers:

Gear Change Mechanism-คันเกียร์

E1370

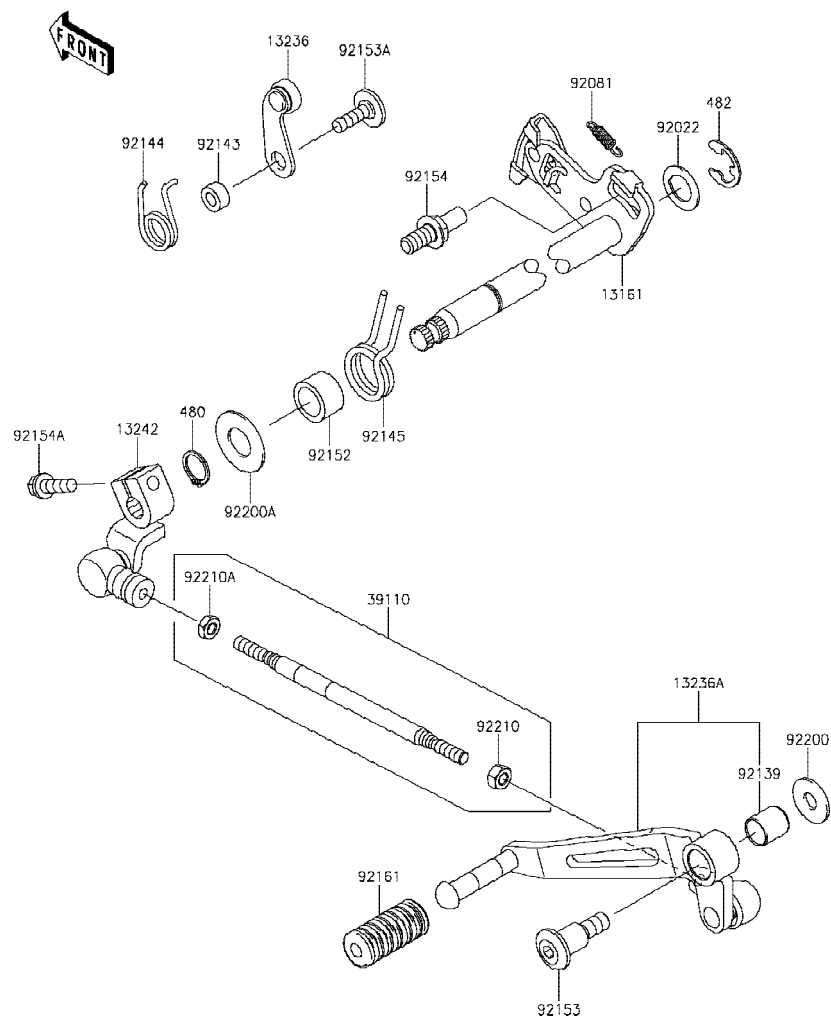

Ref No.	Part No. หมายเลขอะไหล่	Description-English ชื่ออะไหล่-อังกฤษ	Description-Thai ชื่ออะไหล่-ไทย	Quantity-ZX1000			
				'17 WHF	'18 WJF		
13161	13161-0592	LEVER-COMP-CHANGE SHAFT	แกนเกียร์	1	1		
13236	13236-0068	LEVER-COMP	ขาล็อคเกียร์	1	1		
13236A	13236-0788	LEVER-COMP,CHANGE PEDAL	คันเกียร์	1	1		
13242	13242-0139	LEVER-ASSY-CHANGE	ขาต่อคันเกียร์	1	1		
39110	39110-0033	ROD-ASSY-TIE	ก้านต่อ	1	1		
92022	92022-1628	WASHER,CHANGE SHAFT	แหวนรอง	1	1		
92081	92081-1708	SPRING,PAWL RETURN	สปริง	1	1		
92139	92139-0023	BUSHING	บุช	1	1		
92143	92143-1595	COLLAR	ปลอก	1	1		
92144	92144-1523	SPRING,GEAR POSITION	สปริง	1	1		
92145	92145-1122	SPRING	สปริงแกนเกียร์	1	1		
92152	92152-1383	COLLAR,14.2X19.9X12.0	ปลอก 14.2X19.9X12.0 มม.	1	1		
92153	92153-0446	BOLT,SOCKET,8X16.7	โบลท์ 8X16.7 มม.	1	1		
92153A	92153-1505	BOLT,6X20	โบลท์ 6x20 มม.	1	1		
92154	92154-1838	BOLT,RETURN SPRING	โบลท์	1	1		
92154A	92154-2090	BOLT,FLANGED,6X20	โบลท์ 6x20 มม.	1	1		
92161	92161-1300	DAMPER,CHANGE PEDAL	ยางคันเกียร์	1	1		
92200	92200-0174	WASHER,8.0X22.0X1.5	แหวนรอง 8.0X22.0X1.5 มม.	1	1		
92200A	92200-0265	WASHER	แหวนรอง	1	1		
92210	92210-1100	NUT,6MM	น็อต 6 มม.	1	1		
92210A	92210-1101	NUT,LEFT HANDED,6MM	น็อต 6 มม.	1	1		
480	480J1400	CIRCLIP-TYPE-C,14MM	ปืนล๊อค C,14 มม.	1	1		
482	482J0200	CIRCLIP-TYPE-E,12MM	คลิปล็อค E,12 มม.	1	1		

This catalog covers:

'17-'18 ZX1000 WHF/WJF

Engine-เครื่องยนต์

GROUP NO.

14

This page covers:

Crankcase-แคร้งเครื่องยนต์

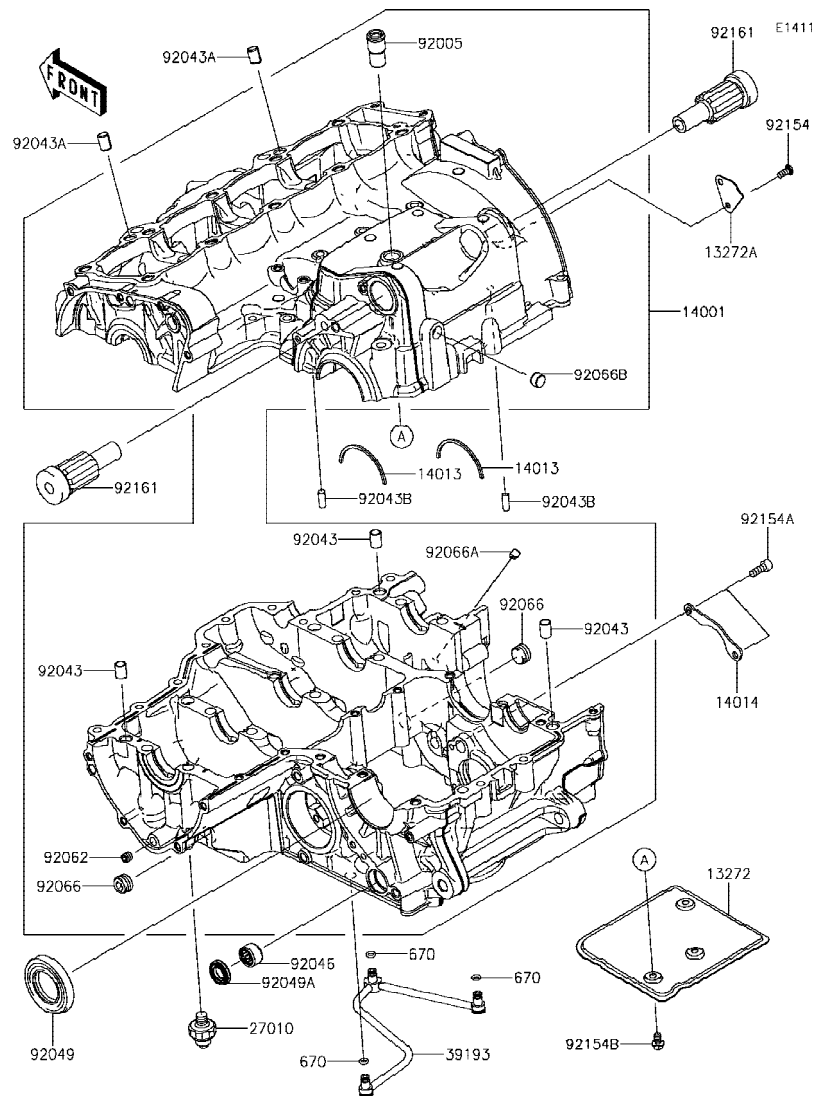

Ref No.	Part No. หมายเลขอะไหล่	Description-English ชื่ออะไหล่-อังกฤษ	Description-Thai ชื่ออะไหล่-ไทย	Quantity-ZX1000			
				'17	'18		
				WHF	WJF		
13272	13272-0698	PLATE,BREATHER,UPP	แผ่นกันห้องหายใจเครื่องยนต์-ด้านบน	1	1		
13272A	13272-0699	PLATE,BREATHER,SIDE	แผ่นกันห้องหายใจเครื่องยนต์-ด้านข้าง	1	1		
14001	14001-0670	SET-CRANKCASE	แคร้งเครื่อง(ชุด)	1	1		
14013	14013-1051	RING-POSITION	แผ่นลิ้น	2	2		
14014	14014-0036	PLATE-POSITION	แผ่นลิ้น	1	1		
27010	27010-1313	SWITCH,OIL PRESSURE	สวิทช์แรงดันน้ำมันเครื่อง	1	1		
39193	39193-0054	PIPE-OIL	ท่อน้ำมัน	1	1		
92005	92005-1238	FITTING,BREATHER	ข้อต่อท่อ	1	1		
92043	92043-1037	PIN,DOWEL,10X14	สลักนุช 10X14 มม.	3	3		
92043A	92043-1264	PIN,8.2X10X14	สลักนุช 8.2X10X14 มม.	2	2		
92043B	92043-1690	PIN,6X16	ปืนลิ้น 6x16 มม.	2	2		
92046	92046-0043	BEARING-NEEDLE,HK1412FM	ลูกปืนราวเกียร์	1	1		
92049	92049-1474	SEAL-OIL,TC32578	ซีลสเตอร์หน้า	1	1		
92049A	92049-1520	SEAL-OIL,TC14245	ซีลแกนเกียร์	1	1		
92062	92062-0046	NOZZLE	หัวฉีดน้ำมันเครื่อง	1	1		
92066	92066-0836	PLUG	ฝาปิด	2	2		
92066A	92066-1012	PLUG,OIL LINE,7.2X8	จุกยาง	1	1		
92066B	92066-1110	PLUG	จุกอุดแคร้ง	1	1		
92154	92154-0299	BOLT,TORX,5X12	โบลท์ 5X12 มม.	1	1		
92154A	92154-0484	BOLT,SOCKET,6X16	โบลท์ 6X16 มม.	2	2		
92154B	92154-1887	BOLT,FLANGED,6X10	โบลท์ 6X10 มม.	3	3		
92161	92161-0801	DAMPER	ยาง	2	2		
670	670D1505	O RING	โอริง	3	3		

This catalog covers:

'17~'18 ZX1000 WHF/WJF

Engine-เครื่องยนต์

GROUP NO.

15

This page covers:

Crankcase Bolt Pattern-แบบแสดงตำแหน่งโบลท์เครื่องเครื่องยนต์

(Upper Case / เครื่องเครื่อง-ตัวบน)

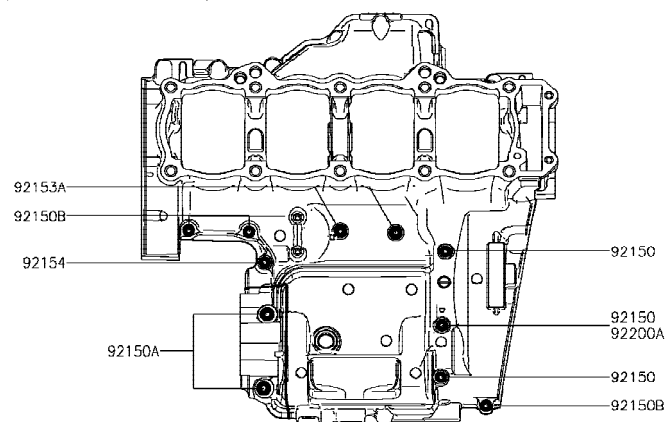

(Lower Case / เครื่องเครื่อง-ตัวล่าง)

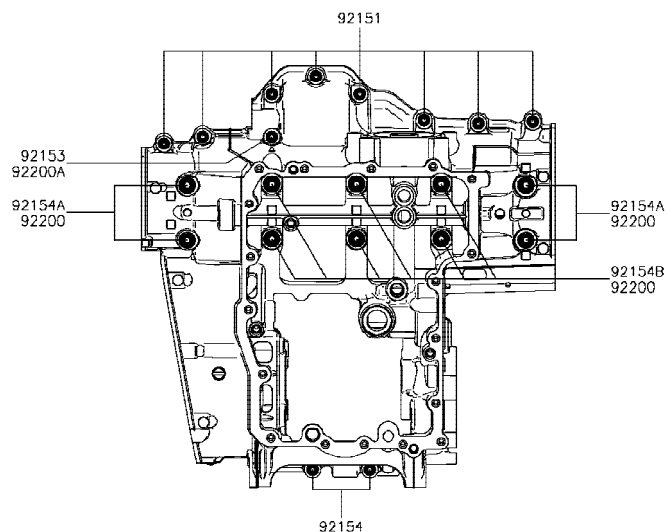

E1412

Ref No.	Part No. หมายเลขอะไหล่	Description-English ชื่ออะไหล่-อังกฤษ	Description-Thai ชื่ออะไหล่-ไทย	Quantity-ZX1000			
				'17 WHF	'18 WJF		
92150	92150-1251	BOLT,FLANGED,7X85	โบลท์ 7X85 มม.	3	3		
92150A	92150-1483	BOLT,8X70	โบลท์ 8X70 มม.	2	2		
92150B	92150-1794	BOLT,6X40	โบลท์ 6X40 มม.	3	3		
92151	92151-1539	BOLT,FLANGED,7X45	โบลท์ 7X45 มม.	8	8		
92153	92153-1045	BOLT,FLANGED,7X60	โบลท์ 7X60 มม.	1	1		
92153A	92153-1637	BOLT,FLANGED,6X68	โบลท์ 6X68 มม.	2	2		
92154	92154-0372	BOLT,FLANGED,7X50	โบลท์ 7X50 มม.	3	3		
92154A	92154-2639	BOLT,FLANGED,9X100	โบลท์ 9X100 มม.	4	4		
92154B	92154-2640	BOLT,FLANGED,9X90	โบลท์ 9X90 มม.	6	6		
92200	92200-0115	WASHER,9.2X19X2.3	แหวนรอง 9.2X19X2.3 มม.	10	10		
92200A	92200-0556	WASHER	แหวน	2	2		

This catalog covers:

'17-'18 ZX1000 WHF/WJF

Engine-เครื่องยนต์

GROUP NO.

16

This page covers:

Engine Cover(s)-ฝาครอบเครื่องยนต์

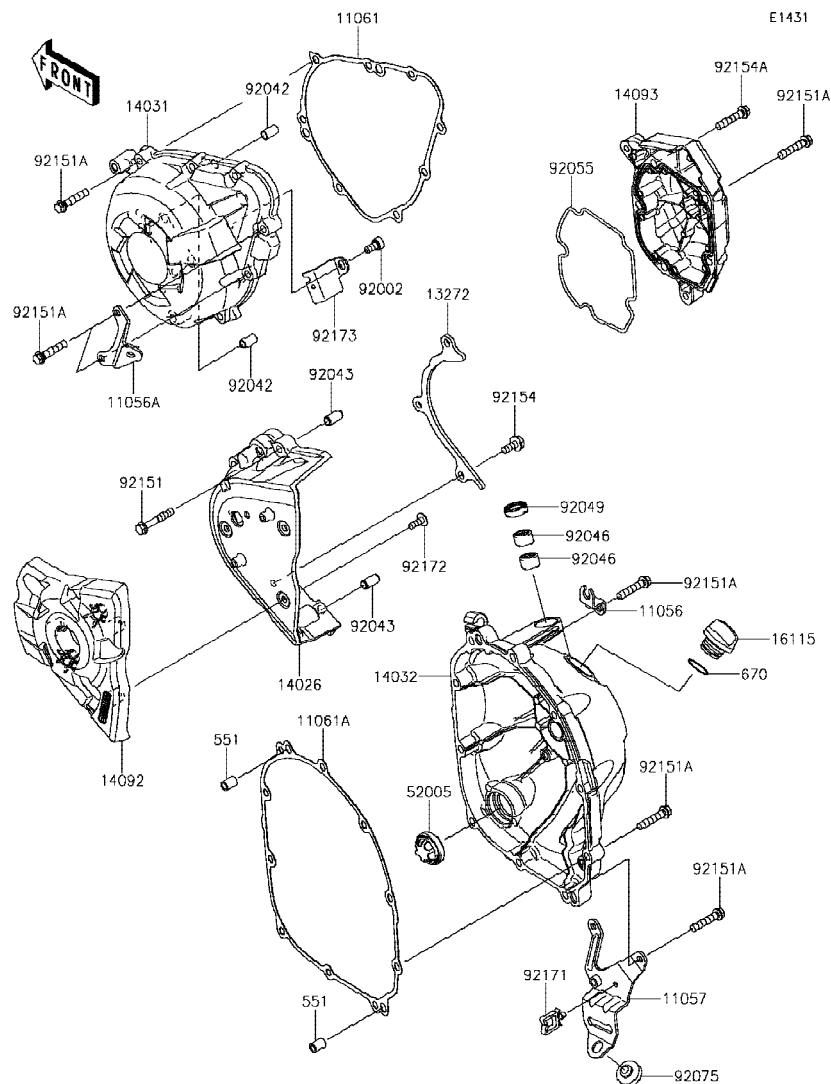

Ref No.	Part No. หมายเลขอะไหล่	Description-English ชื่ออะไหล่-อังกฤษ	Description-Thai ชื่ออะไหล่-ไทย	Quantity-ZX1000			
				'17 WHF	'18 WJF		
11056	11056-0787	BRACKET	ขายึด	1	1		
11056A	11056-0788	BRACKET	ขายึดแฟรงก์ล่าง-ข้างซ้าย	1	1		
11057	11057-0445	BRACKET	ขายึดแฟรงก์ล่าง-ข้างขวา	1	1		
11061	11061-0403	GASKET,GENERATOR COVER	ปะเก็นฝาครอบจานไฟ	1	1		
11061A	11061-0404	GASKET,CLUTCH COVER	ปะเก็นฝาครอบคลัทช์	1	1		
13272	13272-0859	PLATE	แผ่นกันโซ่ขับ	1	1		
14026	14026-0093	COVER-CHAIN	ฝาครอบสเตอร์หน้า	1	1		
14031	14031-0610	COVER-GENERATOR	ฝาครอบจานไฟ	1	1		
14032	14032-0631	COVER-CLUTCH	ฝาครอบคลัทช์	1	1		
14092	14092-0032	COVER,OUTER	ฝาครอบสเตอร์หน้า-ชั้นนอก	1	1		
14093	14093-0543	COVER,PULSER	ฝาครอบคอยล์สัญญาณ	1	1		
16115	16115-1053	CAP-OIL FILLER	ฝาปิดน้ำมันเครื่อง	1	1		
52005	52005-1120	GAUGE	เกจวัดระดับน้ำมันเกียร์	1	1		
92002	92002-1796	BOLT,SOCKET,6X12	โบลท์ 6X12 มม.	1	1		
92042	92042-007	PIN,DOWEL,6.3X8X14	สลักนุช 6.3X8X14 มม.	2	2		
92043	92043-1263	PIN,6.2X8X14	สลัก 6.2X8X14 มม.	2	2		
92046	92046-0034	BEARING-NEEDLE,HK1210FM	ดัดับลูกปืนเข็ม	2	2		
92049	92049-1475	SEAL-OIL,CLUTCH RELEASE	ซีลน้ำมัน	1	1		
92055	92055-0199	RING-O,PULSER COVER	โอริง	1	1		
92075	92075-005	DAMPER	ลูกยาง	1	1		
92151	92151-1135	BOLT,6X35	โบลท์ 6X35 มม.	4	4		
92151A	92151-1873	BOLT,6X30	โบลท์ 6X30 มม.	22	22		
92154	92154-0482	BOLT,FLANGED,6X14	โบลท์ 6X14 มม.	3	3		
92154A	92154-2652	BOLT,6X30	โบลท์ 6X30 มม.	1	1		
92171	92171-0290	CLAMP	เหล็กคล้อง	1	1		
92172	92172-0265	SCREW,TAPPING,5X14	สกรู 5X14 มม.	3	3		
92173	92173-1321	CLAMP	ตัวล็อก	1	1		
551	551A0814	PIN-DOWEL,8X14	สลัก 8X14 มม.	2	2		
670	670B2020	O RING,20MM	โอริง 20 มม.	1	1		

This catalog covers:

'17-'18 ZX1000 WHF/WJF

Engine-เครื่องยนต์

GROUP NO.

17

This page covers:

Oil Pan-อ่างน้ำมันเครื่อง

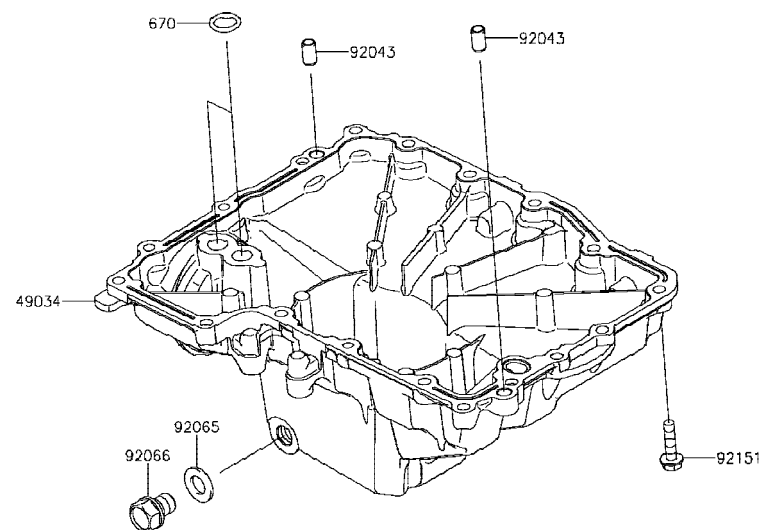

E1434

Ref No.	Part No. หมายเลขอะไหล่	Description-English ชื่ออะไหล่-อังกฤษ	Description-Thai ชื่ออะไหล่-ไทย	Quantity-ZX1000			
				'17 WHF	'18 WJF		
49034	49034-0048	PAN-OIL	อ่างน้ำมันเครื่อง	1	1		
92043	92043-1263	PIN,6.2X8X14	สลัก 6.2X8X14 มม.	2	2		
92065	92065-097	GASKET,12X22X2	ปะเก็นโบลท์ถ่ายน้ำมันเครื่อง	1	1		
92066	92066-0079	PLUG,12X15	โบลท์อ่างน้ำมันเครื่อง	1	1		
92151	92151-1225	BOLT,FLANGED,6X25	โบลท์ 6X25 มม.	18	18		
670	670D2014	O RING,14MM	โอริง 14 มม.	2	2		

This catalog covers:

'17-'18 ZX1000 WHF/WJF

Engine-เครื่องยนต์

GROUP NO.

18

This page covers:

Throttle-ชุดลิ้นเร่ง

E1510

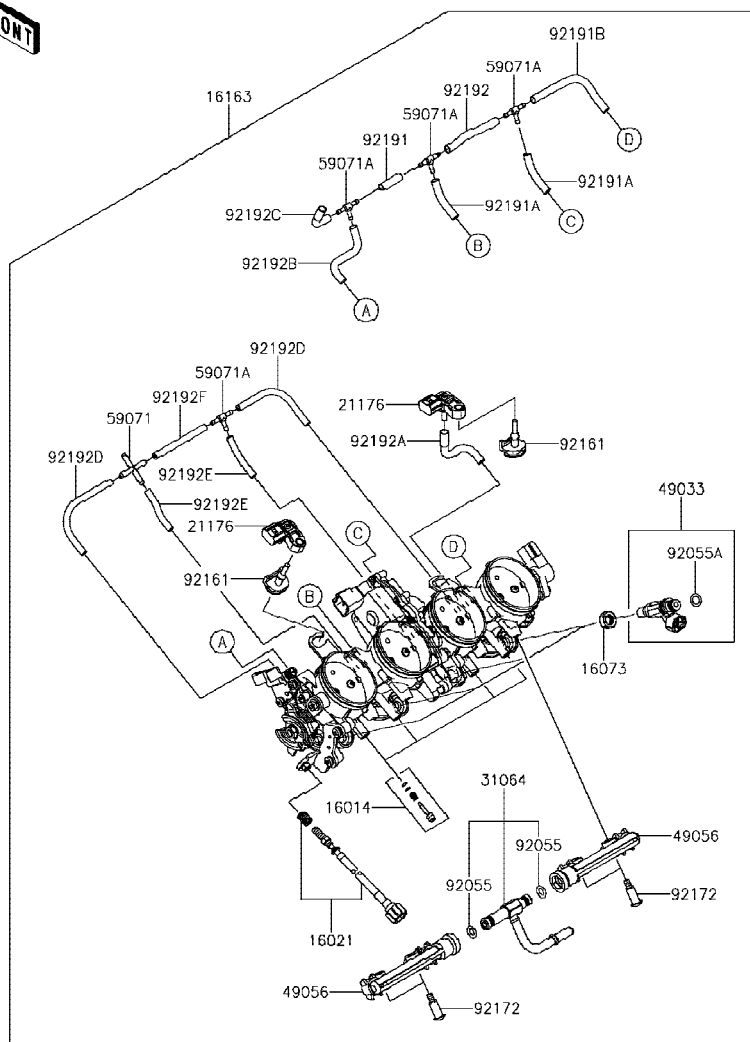

Ref No.	Part No.	Description-English ชื่ออะไหล่-อังกฤษ	Description-Thai ชื่ออะไหล่-ไทย	Quantity-ZX1000			
				'17 WHF	'18 WJF		
16014	16014-0002	SCREW-PILOT AIR	สกรูปรับอากาศ	4	4		
16021	16021-0026	SCREW-THROTTLE STOP	สกรูตั้งรอบเดินเบา	1	1		
16073	16073-3707	INSULATOR	แผ่นฉนวน	4	4		
16163	16163-0904	THROTTLE-ASSY	ลิ้นเร่ง(ชุด)	1	1		
21176	21176-0111	SENSOR,PRESSURE	ตัววัดแรงดัน	2	2		
31064	31064-0199	PIPE-COMP,FUEL	กระบอก	1	1		
49033	49033-0012	NOZZLE-INJECTION	หัวฉีด	4	4		
49056	49056-0014	PIPE-INJECTION	ท่อหัวฉีดน้ำมันเชื้อเพลิง	2	2		
59071	59071-0014	JOINT,4WAY	ข้อต่อ 4 ทาง	1	1		
59071A	59071-3752	JOINT,3WAY,T	ข้อต่อท่อ 3 ทาง	4	4		
92055	92055-0064	RING-O	โอริง	2	2		
92055A	92055-1622	RING-O,INJECTION NOZZLE	โอริงหัวฉีด	4	4		
92161	92161-0673	DAMPER	ยางรอง	2	2		
92172	92172-0064	SCREW,PIPE INJECTION	สกรู	4	4		
92191	92191-0020	TUBE,3X7X25	ท่อยาง	1	1		
92191A	92191-0022	TUBE,3X7X40	ท่อยาง	2	2		
92191B	92191-0023	TUBE,3X7X100	ท่อยาง	1	1		
92192	92192-0739	TUBE,3X7X72	ท่อยาง	1	1		
92192A	92192-0840	TUBE,THROBO RH-SENSOR	ท่อยาง	1	1		
92192B	92192-0841	TUBE,THROBO LH-JOINT	ท่อยาง	1	1		
92192C	92192-0842	TUBE,SENSOR-JOINT	ท่อยาง	1	1		
92192D	92192-1258	TUBE,3X6X100	ท่อยาง	2	2		
92192E	92192-1259	TUBE,3X6X40	ท่อยาง	2	2		
92192F	92192-1260	TUBE,3X6X70	ท่อยาง	1	1		

This catalog covers:

'17~'18 ZX1000 WHF/WJF

Engine-เครื่องยนต์

GROUP NO.

19

This page covers:

Fuel Pump-ปั้มน้ำมันเชื้อเพลิง

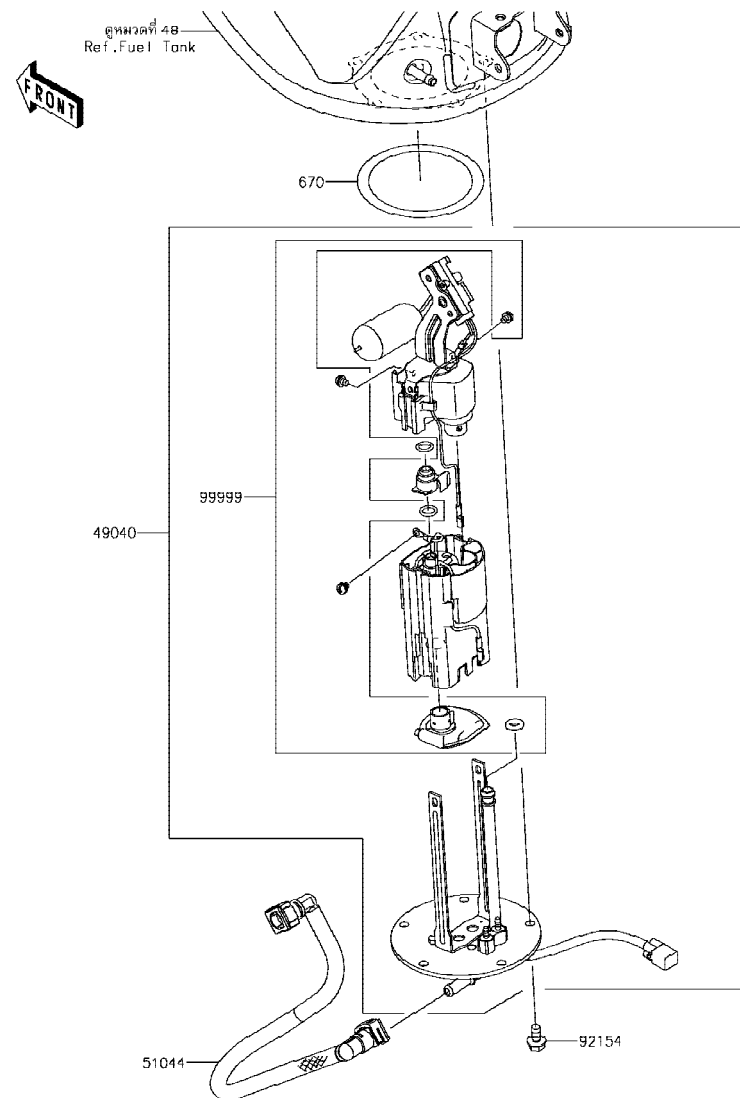

E1520

Ref No.	Part No. หมายเลขอะไหล่	Description-English ชื่ออะไหล่-อังกฤษ	Description-Thai ชื่ออะไหล่-ไทย	Quantity-ZX1000			
				'17 WHF	'18 WJF		
49040	49040-0727	PUMP-FUEL	ปั้มน้ำมันเชื้อเพลิง(ชุด)	1	1		
51044	51044-0110	TUBE-ASSY,FUEL	ท่อน้ำมันเชื้อเพลิง	1	1		
92154	92154-1848	BOLT,FLANGED,6X12	bolt 6X12 มม.	5	5		
99999	99999-0522	KIT,FUEL FILTER	ไส้กรองน้ำมันเชื้อเพลิง(ชุด)	1	1		
670	670E5075	O RING	โอริง 75 มม.	1	1		

This catalog covers:

'17-'18 ZX1000 WHF/WJF

Engine-เครื่องยนต์

GROUP NO.

20

This page covers:

Fuel Injection-ตัววัดและส่งสัญญาณ

E1530

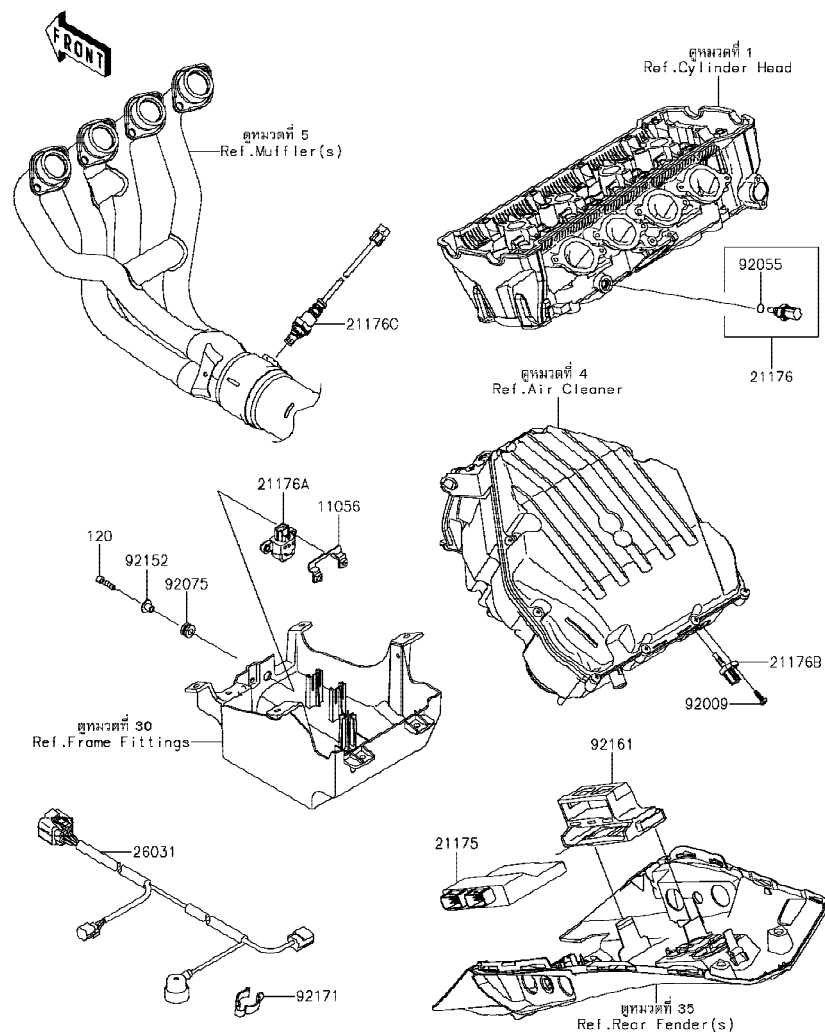

Ref No.	Part No. หมายเลขอะไหล่	Description-English ชื่ออะไหล่-อังกฤษ	Description-Thai ชื่ออะไหล่-ไทย	Quantity-ZX1000			
				'17 WHF	'18 WJF		
11056	11056-0124	BRACKET	ขายึด	1	1		
21175	21175-1251	CONTROL UNIT-ELECTRONIC	กล่องควบคุมระบบหัวฉีด	1	1		
21176	21176-0009	SENSOR, WATER TEMP	ตัววัดอุณหภูมิ น้ำ	1	1		
21176A	21176-0026	SENSOR, VEHICLE-DOWN	ตัววัดการดันน้ำมัน	1	1		
21176B	21176-0048	SENSOR, AIR TEMPERATURE	ตัววัดอุณหภูมิอากาศ	1	1		
21176C	21176-0132	SENSOR, OXYGEN	ตัววัดออกซิเจน	1	1		
26031	26031-2160	HARNESS, SUB	สายไฟ	1	1		
92009	92009-1984	SCREW, TAPPING, 5X16	สกรู 5X16 มม.	1	1		
92055	92055-0016	RING-O, 9.5X1.9	โอริง 9.5X1.9 มม.	1	1		
92075	92075-1912	DAMPER	ลูกยาง	2	2		
92152	92152-0134	COLLAR	ปลอกทรง	2	2		
92161	92161-0356	DAMPER	ยางรอง	1	1		
92171	92171-1283	CLAMP, CABLE	เหล็กคล้อง	1	1		
120	120CA0525	BOLT-SOCKET, 5X25	โบลท์ 5X25 มม.	2	2		

This catalog covers:

'17-'18 ZX1000 WHF/WJF

Engine-เครื่องยนต์

GROUP NO.

21

This page covers:

Fuel Evaporative System-ระบบควบคุมไอน้ำมันเชื้อเพลิง

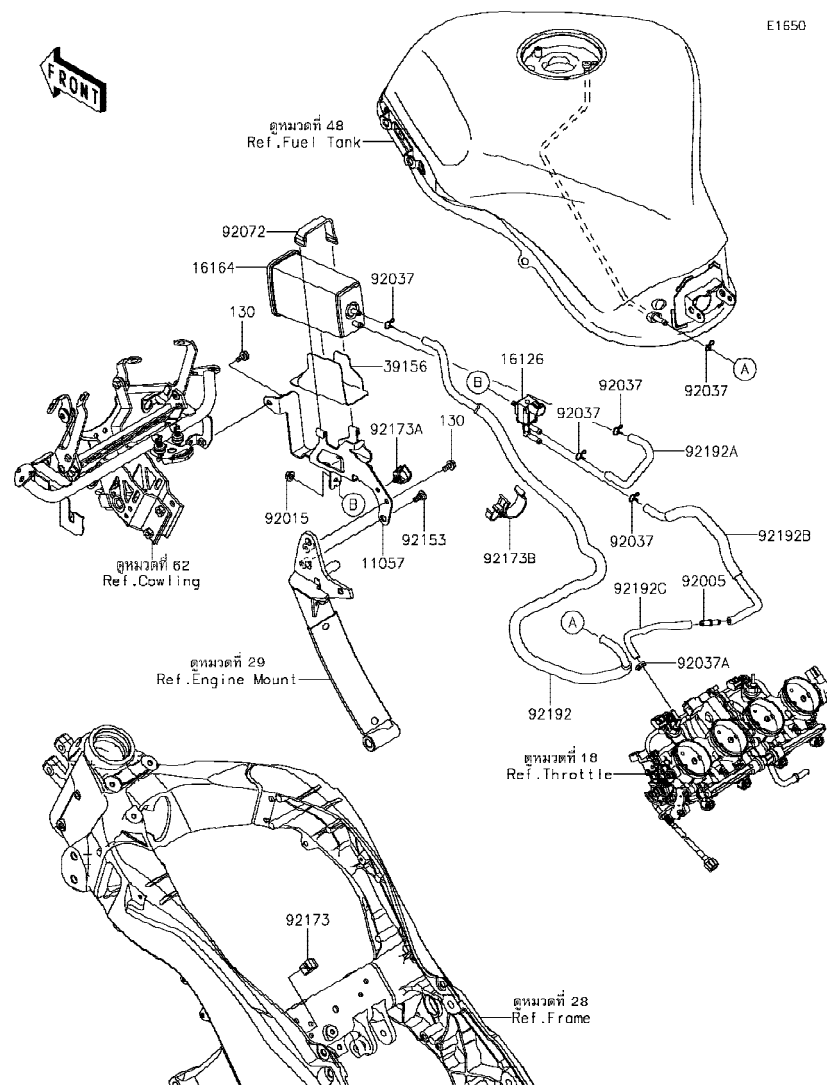

Ref No.	Part No. หมายเลขอะไหล่	Description-English ชื่ออะไหล่-อังกฤษ	Description-Thai ชื่ออะไหล่-ไทย	Quantity-ZX1000			
				'17 WHF	'18 WJF		
11057	11057-0456	BRACKET,CANISTER	ขายึดคานิสเตอร์	1	1		
16126	16126-0705	VALVE,SOLENOID	วาล์ว SOLENOID	1	1		
16164	16164-0012	CANISTER	คานิสเตอร์	1	1		
39156	39156-2141	PAD	แผ่นรอง	1	1		
92005	92005-0721	FITTING	ข้อต่อท่อ	1	1		
92015	92015-1367	NUT,FLANGED,6MM	น็อต 6 มม.	1	1		
92037	92037-1712	CLAMP	เข็มขัดรัดท่อยาง	5	5		
92037A	92037-2116	CLAMP,7.8MM	คลิปรัด 8 มม.	1	1		
92072	92072-1419	BAND,L=50	สายรัด L=50 มม.	1	1		
92153	92153-1956	BOLT,SOCKET,6MM	โบลท์ 6 มม.	1	1		
92173	92173-0127	CLAMP,CLIP	เข็มขัดรัด	1	1		
92173A	92173-0868	CLAMP,HOLDER CLIP	เข็มขัดรัด	1	1		
92173B	92173-1273	CLAMP	เข็มขัด	1	1		
92192	92192-1714	TUBE,TANK-CANISTER	ท่อยาง	1	1		
92192A	92192-1715	TUBE,CANISTER-VALVE	ท่อยาง	1	1		
92192B	92192-1716	TUBE,VALVE-FITTING(THROTTLE)	ท่อยาง	1	1		
92192C	92192-1717	TUBE,THROTTLE-FITTING(VALVE)	ท่อยาง	1	1		
130	130BA0612	BOLT-FLANGED,6X12	โบลท์ 6X12 มม.	2	2		

This catalog covers:

'17-'18 ZX1000 WHF/WJF

Engine-เครื่องยนต์

GROUP NO.

22

This page covers:

Oil Pump-ปั๊มน้ำมันเครื่อง

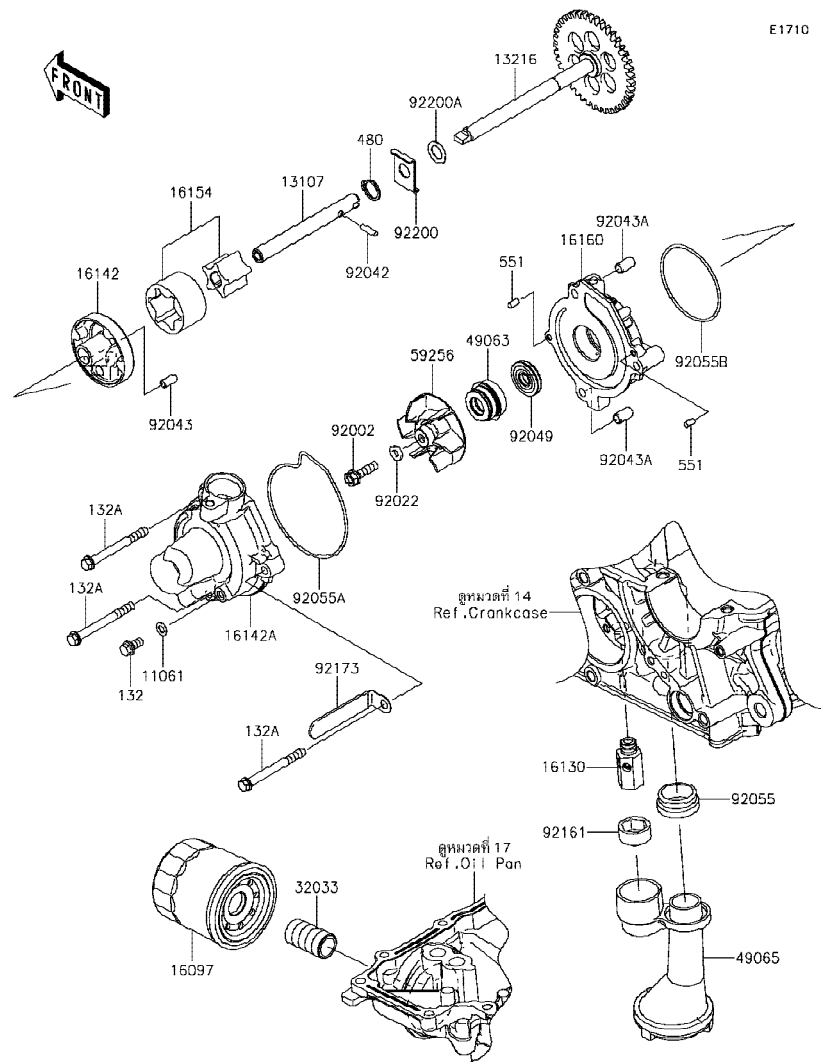

E1710

Ref No.	Part No. หมายเลขอะไหล่	Description-English ชื่ออะไหล่-อังกฤษ	Description-Thai ชื่ออะไหล่-ไทย	Quantity-ZX1000			
				'17 WHF	'18 WJF		
11061	11061-0107	GASKET	แหวนปะเก็น	1	1		
13107	13107-0214	SHAFT	แกนปั๊มน้ำมัน	1	1		
13216	13216-0020	GEAR-COMP,OIL PUMP,41T	เฟืองขับ 41 T	1	1		
16097	16097-0552	FILTER-ASSY-OIL	ไส้กรองน้ำมันเครื่อง	1	1		
16130	16130-1058	VALVE-ASSY-RELIEF	วาล์วควบคุมแรงดันน้ำมันเครื่อง	1	1		
16142	16142-0064	COVER-PUMP	ฝาครอบปั๊ม	1	1		
16142A	16142-0747	COVER-PUMP	ฝาครอบปั๊ม	1	1		
16154	16154-0057	ROTOR-PUMP	ลูกเบี้ยวปั๊มน้ำมันเครื่อง	1	1		
16160	16160-0796	BODY	เสื้อเทอร์โมสแตท-ตัวล่าง	1	1		
32033	32033-1535	PIPE,OIL FILTER	ท่อน้ำมันไส้กรองน้ำมันเครื่อง	1	1		
49063	49063-1055	SEAL-MECHANICAL,WATER	ซีลปั๊มน้ำมัน	1	1		
49065	49065-0026	FILTER-OIL	ตะแกรงกรองน้ำมันเครื่อง	1	1		
59256	59256-0555	IMPELLER	ใบพัดปั๊มน้ำมัน	1	1		
92002	92002-1154	BOLT,6X22	โบลท์ 6X22 มม.	1	1		
92022	92022-077	WASHER,6.1X12X1	แหวนรอง 6.1X12X1 มม.	1	1		
92042	92042-030	PIN,DOWEL,4X13.8	สลัก 4X13.8 มม.	1	1		
92043	92043-1262	PIN,4.2X6X12	สลักกานูช 4.2X6X12 มม.	1	1		
92043A	92043-1263	PIN,6.2X8X14	สลัก 6.2X8X14 มม.	2	2		
92049	92049-0798	SEAL-OIL	ซีล	1	1		
92055	92055-1503	RING-O,OIL FILTER	โอริง	1	1		
92055A	92055-1571	RING-O,WATER PUMP COVER	โอริง	1	1		
92055B	92055-3018	RING-O,59.6X2.4	โอริง 59.6X2.4 มม.	1	1		
92161	92161-0070	DAMPER	ลูกยาง	1	1		
92173	92173-1201	CLAMP	เข็มขัดรัด	1	1		
92200	92200-0410	WASHER	แหวน	1	1		
92200A	92200-1009	WASHER	แหวนรอง	1	1		
132	132BA0612	BOLT-FLANGED-SMALL,6X12	โบลท์ 6X12 มม.	1	1		
132A	132BC0660	BOLT-FLANGED-SMALL,6X60	โบลท์ 6X60 มม.	3	3		
480	480J1100	CIRCLIP-TYPE-C,11MM	คลิปล็อค C-11 มม.	1	1		
551	551A0408	PIN-DOWEL,4X8	สลัก 4X8 มม.	2	2		

This catalog covers:

'17-'18 ZX1000 WHF/WJF

Engine-เครื่องยนต์

GROUP NO.

23

This page covers:

Generator-แม่เหล็ก

E1810

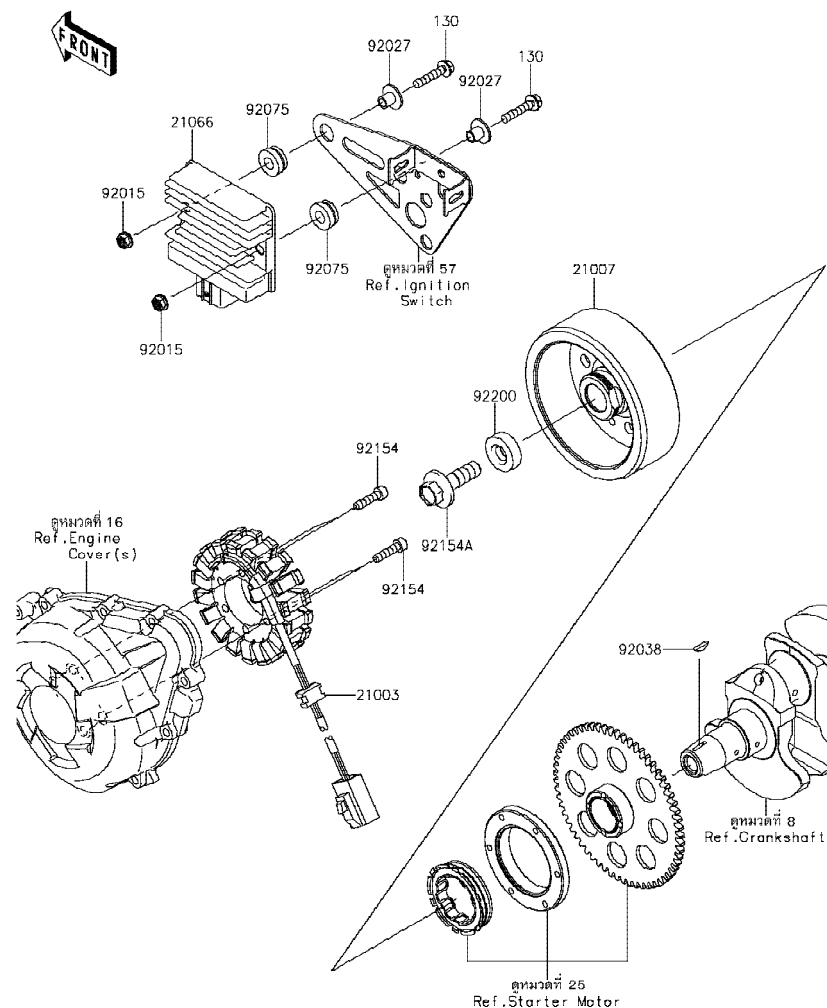

Ref No.	Part No. หมายเลขอะไหล่	Description-English ชื่ออะไหล่-อังกฤษ	Description-Thai ชื่ออะไหล่-ไทย	Quantity-ZX1000			
				'17 WHF	'18 WJF		
21003	21003-0172	STATOR	แม่เหล็กไฟ	1	1		
21007	21007-0646	ROTOR	แม่เหล็กจานไฟ	1	1		
21066	21066-0756	REGULATOR-VOLTAGE	เร็กกูเลเตอร์	1	1		
92015	92015-1233	NUT,FLANGED,6MM,BLACK	น็อต 6 มม.	2	2		
92027	92027-1651	COLLAR,FLANGED,L=12.1,BLACK	ปลอกทรง L=12.1 มม.	2	2		
92038	92038-1060	KEY	คีม	1	1		
92075	92075-277	DAMPER	ลูกยาง	2	2		
92154	92154-0477	BOLT,SOCKET,6X25	โบลท์ 6X25 มม.	4	4		
92154A	92154-2650	BOLT,FLANGED,12X40	โบลท์ 12X40 มม.	1	1		
92200	92200-0369	WASHER,12X34X9	แหวนรอง 12X34X9 มม.	1	1		
130	130BA0630	BOLT-FLANGED,6X30	โบลท์ 6X30 มม.	2	2		

This catalog covers:

'17-'18 ZX1000 WHF/WJF

Engine-เครื่องยนต์

GROUP NO.

24

This page covers:

Ignition System-คอยล์หัวเทียน

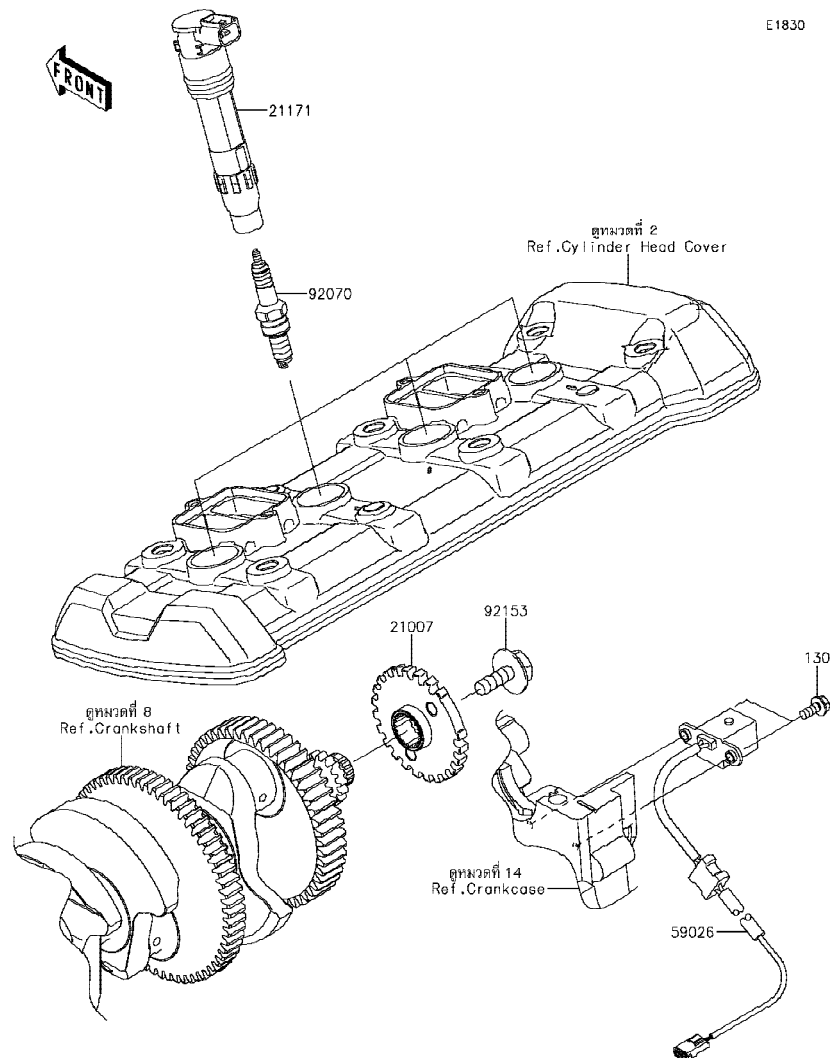

Ref No.	Part No. หมายเลขอะไหล่	Description-English ชื่ออะไหล่-อังกฤษ	Description-Thai ชื่ออะไหล่-ไทย	Quantity-ZX1000			
				'17 WHF	'18 WJF		
21007	21007-0579	ROTOR	โรเตอร์สัญญาณ	1	1		
21171	21171-0033	COIL-ASSY-IGNITION	คอยล์จุดระเบิด	4	4		
59026	59026-0043	COIL-PULSING	คอยล์สัญญาณ	1	1		
92070	92070-0014	PLUG-SPARK,CR9EIA(NGK)	หัวเทียน CR9EIA(NGK)	4	4		
92153	92153-0549	BOLT,FLANGED,8X23	โบลท์ 8X23 มม.	1	1		
130	130BA0512	BOLT-FLANGED,5X12	โบลท์ 5X12 มม.	2	2		

This catalog covers:

'17-'18 ZX1000 WHF/WJF

Engine-เครื่องยนต์

GROUP NO.

25

This page covers:

Starter Motor-มอเตอร์สตาร์ท

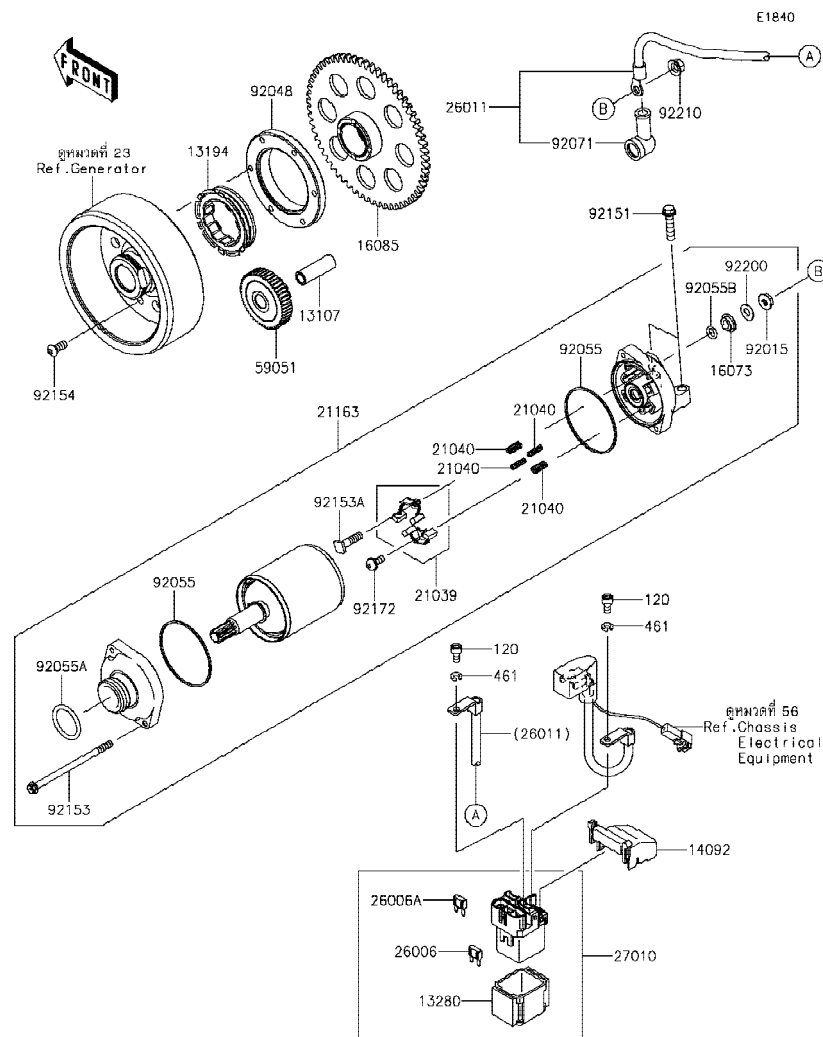

Ref No.	Part No.	Description-English ชื่ออะไหล่-อังกฤษ	Description-Thai ชื่ออะไหล่-ไทย	Quantity-ZX1000			
				'17 WHF	'18 WJF		
13107	13107-1377	SHAFT,IDLER GEAR	เพลา	1	1		
13194	13194-1096	CLUTCH-ONEWAY	คลัชทางเดียว	1	1		
13280	13280-0814	HOLDER,MAGNETIC SWITCH	ตัวยึดสวิตช์มอเตอร์สตาร์ท	1	1		
14092	14092-0109	COVER	ฝาครอบบริเลย์	1	1		
16073	16073-0053	INSULATOR	แผ่นฉนวน	1	1		
16085	16085-0609	GEAR,CLUTCH ONEWAY	เฟืองคลัชสตาร์ท	1	1		
21039	21039-0004	BRUSH,CARBON	ชุดแปรงถ่าน	1	1		
21040	21040-0003	SPRING-BRUSH	สปริงแปรงถ่าน	4	4		
21163	21163-0748	STARTER-ELECTRIC	มอเตอร์สตาร์ท(ชุด)	1	1		
26006	26006-0001	FUSE,MINI BLADE,15A,BLUE	ฟิวส์ 15 แอมป์	1	1		
26006A	26006-1080	FUSE,MINI BLADE,30A,GREEN	ฟิวส์ 30 แอมป์	1	1		
26011	26011-0951	WIRE-LEAD	สายไฟแบตเตอรี่	1	1		
27010	27010-0770	SWITCH	สวิตช์มอเตอร์สตาร์ท	1	1		
59051	59051-0762	GEAR-SPUR,IDLER	เฟืองสตาร์ท	1	1		
92015	92015-1476	NUT,STARTER MOTOR	น็อตล็อกสายไฟมอเตอร์สตาร์ท	1	1		
92048	92048-0018	RACE	รางลูกปืน	1	1		
92055	92055-0136	RING-O	โอริง	2	2		
92055A	92055-1276	RING-O	โอริงมอเตอร์สตาร์ท	1	1		
92055B	92055-1370	RING-O,4.5X2.0	โอริง 4.5X2.0 มม.	1	1		
92071	92071-0024	GROMMET	ยางหุ้มสายไฟ	1	1		
92151	92151-1930	BOLT,FLANGED-SMALL,6X25	โบลท์ 6X25 มม.	2	2		
92153	92153-1850	BOLT	โบลท์	2	2		
92153A	92153-1866	BOLT	โบลท์	1	1		
92154	92154-1225	BOLT,TORX,6X14	โบลท์ทอร์ค 6X14 มม.	6	6		
92172	92172-0334	SCREW	สกรู	1	1		
92200	92200-0386	WASHER	แหวนรอง	1	1		
92210	92210-0188	NUT,6MM	น็อต 6 มม.	1	1		
120	120CB0510	BOLT-SOCKET,5X10	โบลท์ 5X10 มม.	2	2		
461	461DB0500	WASHER-SPRING,5MM	แหวนสปริง 5 มม.	2	2		

'17~'18 ZX1000 WHF/WJF

Engine-เครื่องยนต์

26

Radiator-หม้อน้ำ

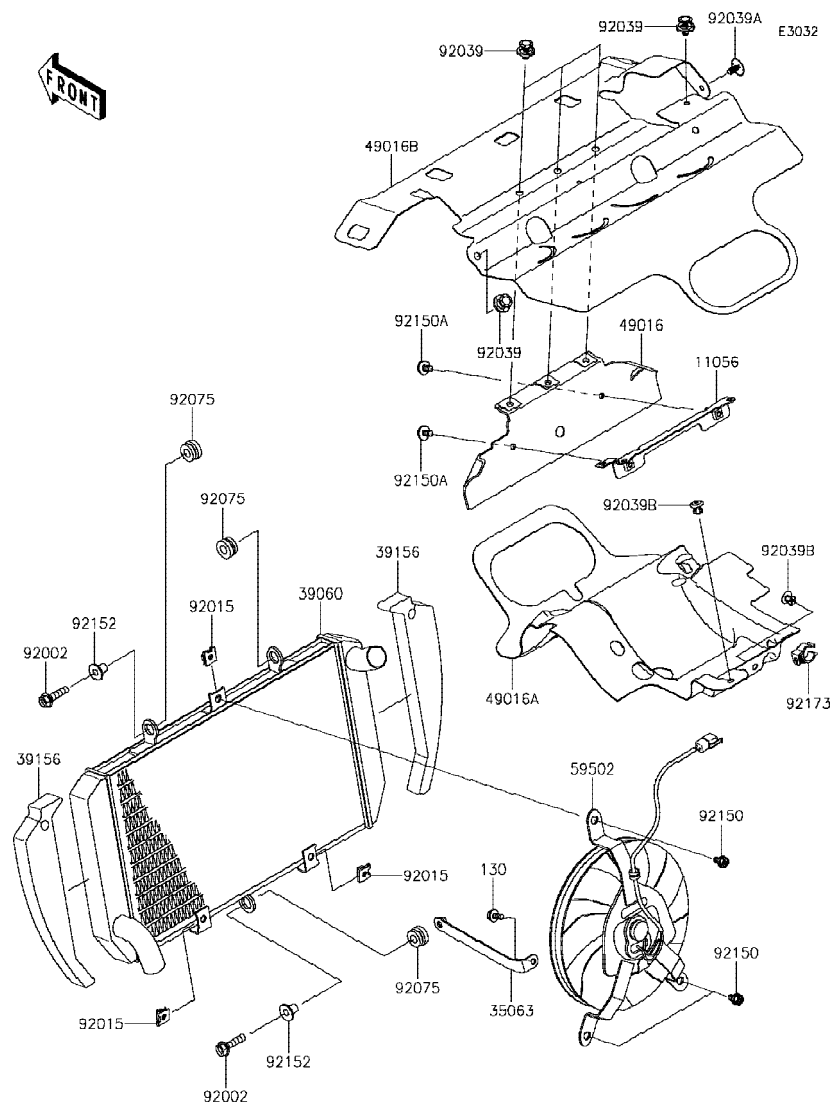

Ref No.	Part No. หมายเลขอะไหล่	Description-English ชื่ออะไหล่-อังกฤษ	Description-Thai ชื่ออะไหล่-ไทย	Quantity-ZX1000			
				'17	'18		
				WHF	WJF		
11056	11056-0230	BRACKET	ขายึด	1	1		
35063	35063-0761	STAY	ขายึด	1	1		
39060	39060-0081	RADIATOR	หม้อน้ำ	1	1		
39156	39156-2140	PAD	แผ่นรองหม้อน้ำ	2	2		
49016	49016-0082	COVER-SEAL	แผงกันลม	1	1		
49016A	49016-0615	COVER-SEAL	แผงกันลม	1	1		
49016B	49016-0644	COVER-SEAL	แผงกันลม	1	1		
59502	59502-0612	FAN-ASSY	พัดลมหม้อน้ำ	1	1		
92002	92002-1086	BOLT,FLANGED,6X25	โบลท์ 6X25 มม.	2	2		
92015	92015-1487	NUT	น็อต	3	3		
92039	92039-0014	RIVET,HOLE 8MM	หมุดยึด 8 มม.	5	5		
92039A	92039-0027	RIVET	หมุดยึด	1	1		
92039B	92039-0730	RIVET	หมุดย้ำ	2	2		
92075	92075-1123	DAMPER,RUBBER	ลูกยาง	3	3		
92150	92150-1186	BOLT,6X12	โบลท์ 6x12 มม.	3	3		
92150A	92150-1891	BOLT,6X12	โบลท์ 6x12 มม.	2	2		
92152	92152-0667	COLLAR	ปลอกทรง	2	2		
92173	92173-1240	CLAMP	คลิป์รัด	1	1		
130	130CC0616	BOLT-FLANGED,6X16	โบลท์ 6X16 มม.	1	1		

'17~'18 ZX1000 WHF/WJF

Engine-เครื่องยนต์

27

Water Pipe- ท่อน้ำ(1/2)

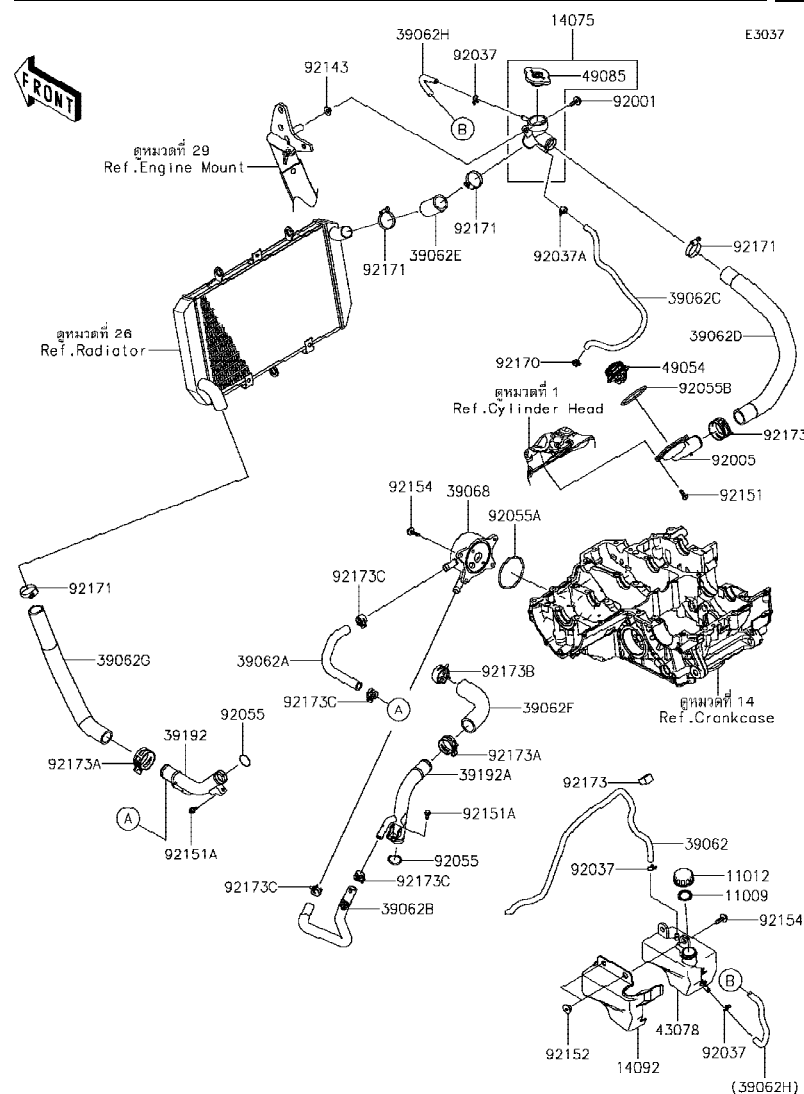

Ref No.	Part No. หมายเลขอะไหล่	Description-English ชื่ออะไหล่-อังกฤษ	Description-Thai ชื่ออะไหล่-ไทย	Quantity-ZX1000			
				'17	'18		
				WJF	WJF		
11009	11009-1145	GASKET,RESERVOIR TANK CAP	ปะเก็นฝาถังน้ำสำรอง	1	1		
11012	11012-1084	CAP	ฝาถังน้ำสำรอง	1	1		
14075	14075-0028	CAP-ASSY	ฝาปิดหม้อน้ำ(ชุด)	1	1		
14092	14092-1098	COVER,RESERVOIR	ฝาครอบ	1	1		
39062	39062-0296	HOSE-COOLING,OVERFLOW	ท่อยาง	1	1		
39062A	39062-0308	HOSE-COOLING,PIPE-OIL COOLER	ท่อยางน้ำ	1	1		
39062B	39062-0309	HOSE-COOLING,PIPE-OIL COOLER	ท่อยางน้ำ	1	1		
39062C	39062-0310	HOSE-COOLING,AIR BLEED	ท่อยางน้ำ	1	1		
39062D	39062-0313	HOSE-COOLING,CAP-THERMO	ท่อยางน้ำ	1	1		
39062E	39062-0727	HOSE-COOLING,CAP-RAD.	ท่อยาง	1	1		
39062F	39062-0757	HOSE-COOLING,PIPE-CYLINDER	ท่อยาง	1	1		
39062G	39062-0768	HOSE-COOLING,RAD.-PIPE	ท่อยาง	1	1		
39062H	39062-1873	HOSE-COOLING	ท่อยางน้ำ	1	1		
39068	39068-0704	COOLER-ASSY-OIL	ออยล์คูลเลอร์	1	1		
39192	39192-0619	PIPE-WATER,RADIATOR-WATER PUM	ท่อน้ำ	1	1		
39192A	39192-0620	PIPE-WATER,WATER PUMP-CYLINDER	ท่อน้ำ	1	1		
43078	43078-0566	RESERVOIR	ถังน้ำสำรอง	1	1		
49054	49054-0004	THERMOSTAT	เทอร์โมสแตท	1	1		
49085	49085-1066	CAP-ASSY-PRESSURE	ฝาปิดหม้อน้ำ	1	1		
92001	92001-1342	BOLT,6X18	โบลท์ 6X18 มม.	1	1		
92005	92005-0842	FITTING,THERMO CAP	ฝาครอบเทอร์โมสแตท	1	1		
92037	92037-147	CLAMP,TUBE	คลิปรัดท่อยาง	3	3		
92037A	92037-1505	CLAMP,TUBE	คลิปรัดท่อยาง	1	1		
92055	92055-0114	RING-O,20.8X2.4	โอริง 20.8X2.4 มม.	2	2		
92055A	92055-0739	RING-O,63.3MM	โอริง 63.3 มม.	1	1		
92055B	92055-0831	RING-O,53.5X2.6	โอริง 53.5X2.6 มม.	1	1		
92143	92143-1057	COLLAR	ปลอกทรง	1	1		
92151	92151-1764	BOLT,5X14	โบลท์ 5X14 มม.	4	4		
92151A	92151-1997	BOLT,6X12	โบลท์ 6X12 มม.	2	2		
92152	92152-1740	COLLAR	ปลอกทรง	2	2		

This catalog covers:

'17-'18 ZX1000 WHF/WJF

Engine-เครื่องยนต์

GROUP NO.

27

This page covers:

Water Pipe- ท่อน้ำ(2/2)

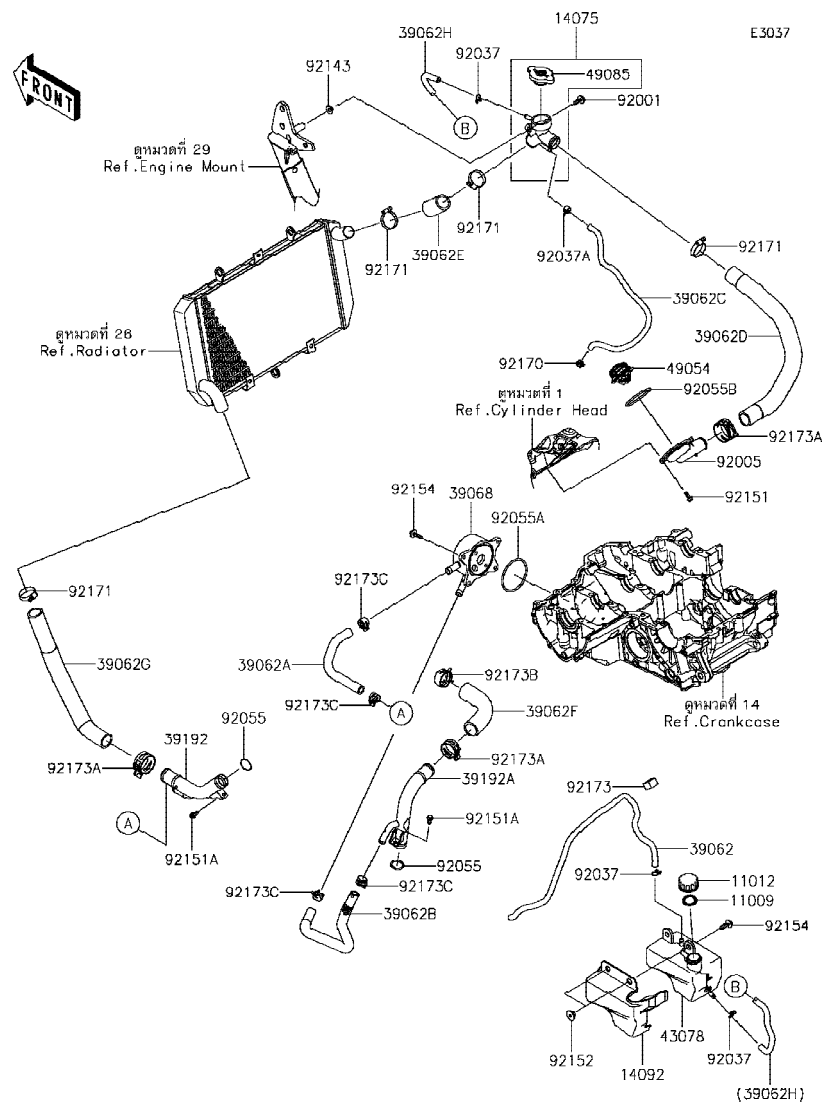

Ref No.	Part No. หมายเลขอะไหล่	Description-English ชื่ออะไหล่-อังกฤษ	Description-Thai ชื่ออะไหล่-ไทย	Quantity-ZX1000			
				'17 WHF	'18 WJF		
92154	92154-0403	BOLT,FLANGED,6X22	bolt 6X22 มม.	6	6		
92170	92170-1493	CLAMP	คลิปรัดท่อ	1	1		
92171	92171-0179	CLAMP	เข็มขัดรัดท่อ	4	4		
92173	92173-0127	CLAMP,CLIP	เข็มขัดรัด	1	1		
92173A	92173-1360	CLAMP,34MM	คลิปรัด 34 มม.	3	3		
92173B	92173-1432	CLAMP,35.5MM	คลิปรัด 35.5 มม.	1	1		
92173C	92173-1552	CLAMP	คลิปรัด	4	4		

This catalog covers:

'17-'18 ZX1000 WHF/WJF

Chassis-ตัวถัง

GROUP NO.

28

This page covers:

Frame-เฟรม

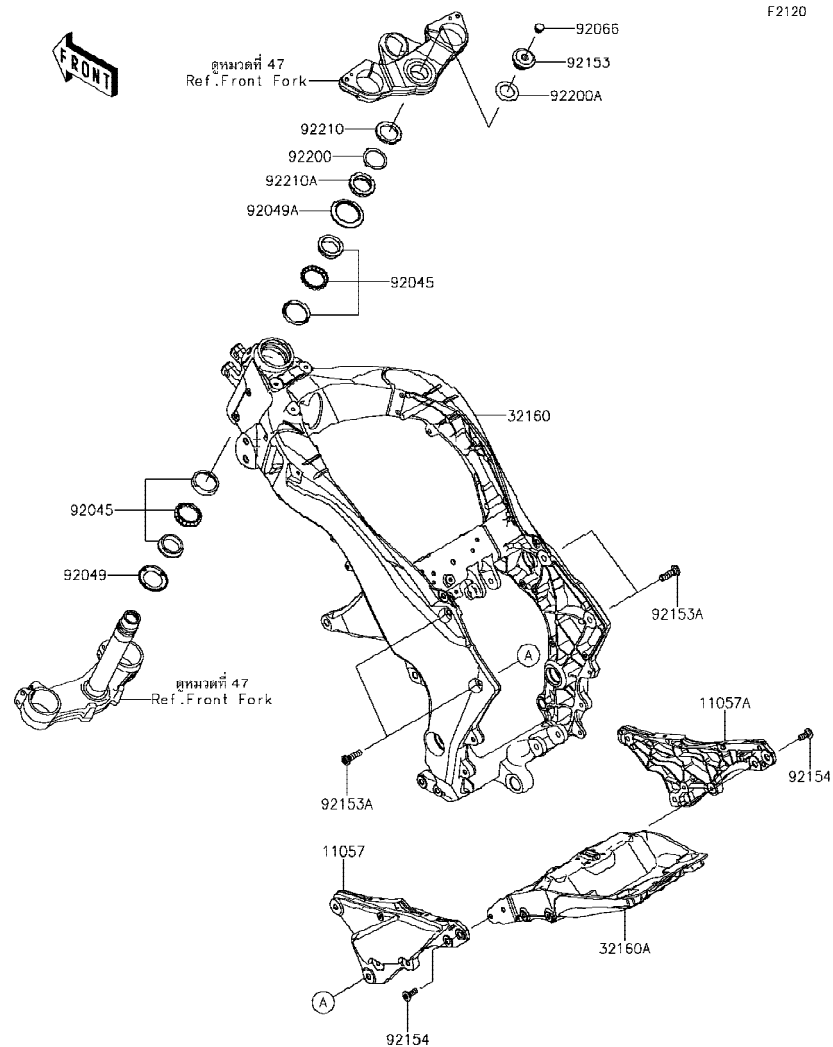

F2120

Ref No.	Part No. หมายเลขอะไหล่	Description-English ชื่ออะไหล่-อังกฤษ	Description-Thai ชื่ออะไหล่-ไทย	Quantity-ZX1000			
				'17 WHF	'18 WJF		
11057	11057-0806-18R	BRACKET,RR,LH,F.S.BLACK	ขายึดข้างซ้าย-สีดำ	1	1		
11057A	11057-0807-18R	BRACKET,RR,RH,F.S.BLACK	ขายึดข้างขวา-สีดำ	1	1		
32160	32160-0690-18R	FRAME-COMP,MAIN,F.S.BLACK	เฟรม-สีดำ	1	1		
32160A	32160-0919	FRAME-COMP,RR	เฟรม-ท่อนหลัง	1	1		
92045	92045-1384	BEARING-BALL,SF07A17PX1V1	ลูกปืนคอ(ชุด)	2	2		
92049	92049-0022	SEAL-OIL,DS35X55X4	ซีล	1	1		
92049A	92049-0742	SEAL-OIL,43X55.5X8.6	ซีล	1	1		
92066	92066-0071	PLUG	จุกอุดโบลท์	1	1		
92153	92153-0474	BOLT,26MM	โบลท์ 26 มม.	1	1		
92153A	92153-1442	BOLT,SOCKET,10X35	โบลท์ 10X35 มม.	4	4		
92154	92154-0379	BOLT,SOCKET,8X23	โบลท์ 8X23 มม.	4	4		
92200	92200-0036	WASHER	แหวนรอง	1	1		
92200A	92200-0081	WASHER,27X42X2.3	แหวนรอง 27X42X2.3 มม.	1	1		
92210	92210-0095	NUT,35MM	น็อต 35 มม.	1	1		
92210A	92210-0823	NUT,35MM	น็อต 35 มม.	1	1		

This catalog covers:

'17-'18 ZX1000 WHF/WJF

Chassis-ตัวถัง

GROUP NO.

29

This page covers:

Engine Mount-ส่วนประกอบในการยึดเครื่องยนต์

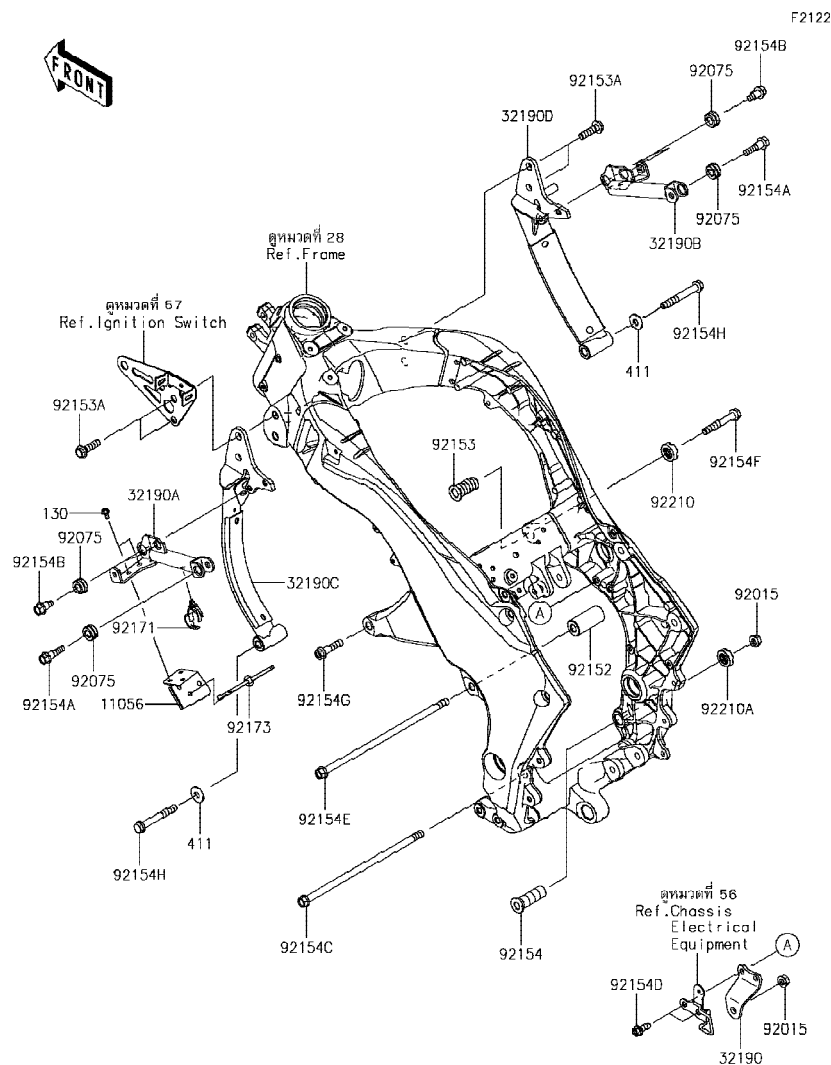

Ref No.	Part No. หมายเลขอะไหล่	Description-English ชื่ออะไหล่-อังกฤษ	Description-Thai ชื่ออะไหล่-ไทย	Quantity-ZX1000			
				'17 WHF	'18 WJF		
11056	11056-3781	BRACKET,HEAT SHIELD,LH	ขายึด	1	1		
32190	32190-0458-18R	BRACKET-ENGINE,CR CASE UPP,BL	ขายึดเครื่องยนต์ตัวบน-สีดำ	1	1		
32190A	32190-0582	BRACKET-ENGINE,LH	ขายึดเครื่องยนต์-ข้างซ้าย	1	1		
32190B	32190-0583	BRACKET-ENGINE,RH	ขายึดเครื่องยนต์-ข้างขวา	1	1		
32190C	32190-0648-18R	BRACKET-ENGINE,LH,F.S.BLACK	ขายึดเครื่องยนต์-ข้างซ้าย	1	1		
32190D	32190-0649-18R	BRACKET-ENGINE,RH,F.S.BLACK	ขายึดเครื่องยนต์-ข้างขวา	1	1		
92015	92015-1180	NUT,FLANGED,10MM	น็อตตัวเมีย 10 มม.	2	2		
92075	92075-1898	DAMPER	ลูกยาง	6	6		
92152	92152-0853	COLLAR,11X26X56.5	ปลอก 11X26X56.5 มม.	1	1		
92153	92153-0488	BOLT,SOCKET,20X43	โบลท์ 20X43 มม.	1	1		
92153A	92153-0802	BOLT,FLANGED,10X35	โบลท์ 10X35 มม.	4	4		
92154	92154-0267	BOLT,ENGINE MOUNT,18X53.5	โบลท์ 18X53.5 มม.	1	1		
92154A	92154-0742	BOLT,FLANGED,8X35	โบลท์ 8X25 มม.	2	2		
92154B	92154-0749	BOLT,FLANGED,8X20	โบลท์ 8X20 มม.	4	4		
92154C	92154-0827	BOLT,FLANGED,10X255	โบลท์ 10X255 มม.	1	1		
92154D	92154-1852	BOLT,FLANGED,8X20	โบลท์ 8X20 มม.	2	2		
92154E	92154-2309	BOLT,FLANGED,10X270	โบลท์ 10X270 มม.	1	1		
92154F	92154-2310	BOLT,FLANGED,10X65	โบลท์ 10X65 มม.	1	1		
92154G	92154-2311	BOLT,FLANGED,10X40	โบลท์ 10X40 มม.	1	1		
92154H	92154-2312	BOLT,FLANGED,10X75	โบลท์ 10X75 มม.	2	2		
92171	92171-0069	CLAMP,20MM DIA.	คลิปรัด	1	1		
92173	92173-0742	CLAMP	เข็มขัด	1	1		
92210	92210-0591	NUT,20MM	น็อต	1	1		
92210A	92210-1517	NUT,CASTLE,18MM	น็อต 18 มม.	1	1		
130	130BB0510	BOLT-FLANGED,5X10	โบลท์ 5X10 มม.	2	2		
411	411AB1000	WASHER-PLAIN,10MM,BLACK	แหวนรอง 10 มม.	2	2		

'17~'18 ZX1000 WHF/WJF

Chassis-ตัวถัง

30

Frame Fittings-ส่วนประกอบการยึดอุปกรณ์ต่างๆ(1/2)

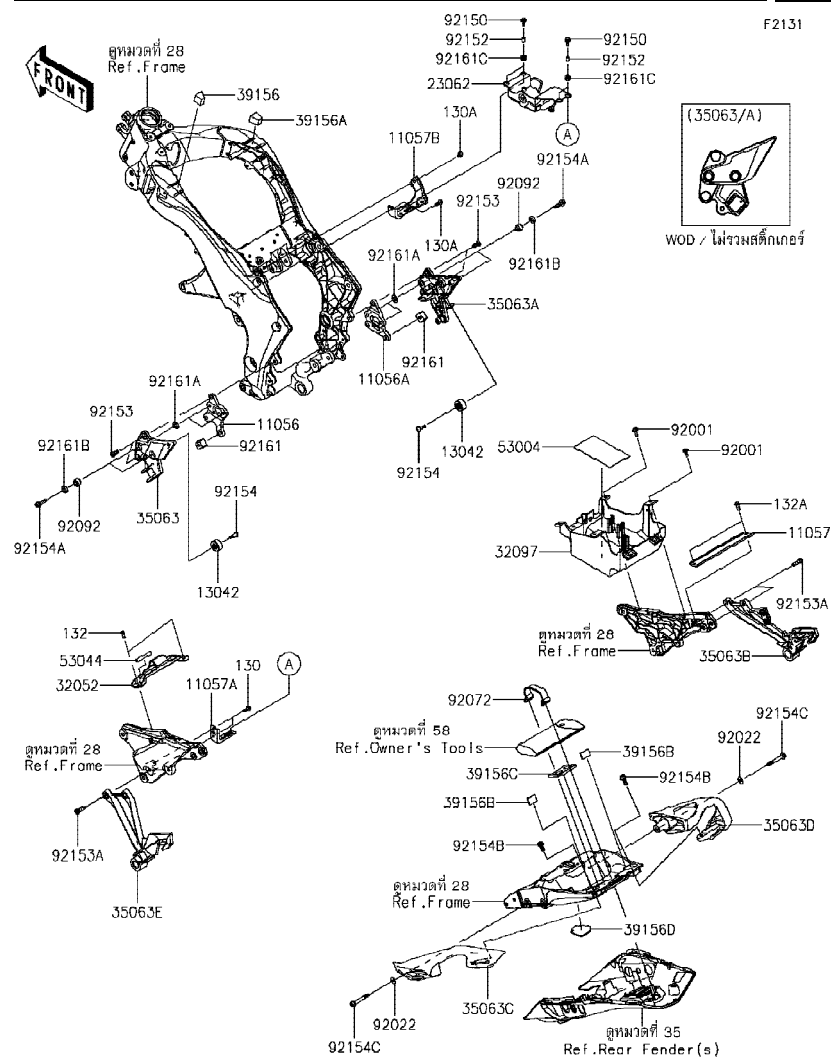

Ref No.	Part No.	Description-English	Description-Thai	Quantity-ZX1000			
				'17	'18		
				WHF	WJF		
11056	11056-0358	BRACKET,FR,LH	ขายึดสเดย์พักเท้าหน้า-ข้างซ้าย	1	1		
11056A	11056-0359	BRACKET,FR,RH	ขายึดสเดย์พักเท้าหน้า-ข้างขวา	1	1		
11057	11057-0428	BRACKET	ขายึด	1	1		
11057A	11057-0429	BRACKET,ABS UNIT	ขายึด,ABS UNIT	1	1		
11057B	11057-0430	BRACKET,REGULATOR	แผ่นยึดรีกกูเรเตอร์	1	1		
13042	13042-5013	WEIGHT,STEP STAY	น้ำหนักถ่วง(ชุด)	2	2		
23062	23062-0785	BRACKET-COMP,ABS	ขายึดปั้ม ABS	1	1		
32052	32052-0719	BRACKET-TANK	ขายึดถังน้ำมัน	1	1		
32097	32097-0042	CASE-BATTERY	กล่องแบตเตอรี่	1	1		
35063	35063-0726-18R	STAY,FR,LH,F.S.BLACK	สเดย์พักเท้าหน้าข้างซ้าย-สีดำ	1	1		
35063A	35063-0905-18R	STAY,FR,RH,F.S.BLACK	สเดย์พักเท้าหน้าข้างขวา-สีดำ	1	1		
35063B	35063-0907-18R	STAY,RR,RH,F.S.BLACK	สเดย์พักเท้าหลังข้างขวา-สีดำ	1	1		
35063C	35063-1358	STAY,GRIP,LH	มือจับ-ข้างซ้าย	1	1		
35063D	35063-1359	STAY,GRIP,RH	มือจับ-ข้างขวา	1	1		
35063E	35063-1387-18R	STAY,RR,LH,F.S.BLACK	สเดย์พักเท้าหลังข้างซ้าย-สีดำ	1	1		
39156	39156-0660	PAD,LH	แผ่นรอง	1	1		
39156A	39156-0661	PAD,RH	แผ่นรอง	1	1		
39156B	39156-0749	PAD,20X30X3	แผ่นรอง	2	2		
39156C	39156-0752	PAD,TOOL BOTTOM	แผ่นรอง	1	1		
39156D	39156-2200	PAD,55X50X3	แผ่นรอง	1	1		
53004	53004-0560	MAT,BATTERY	แผ่นรองแบตเตอรี่	1	1		
53044	53044-0565	TRIM	ขอบรอง	1	1		
92001	92001-1342	BOLT,6X18	โบลท์ 6X18 มม.	4	4		
92022	92022-1317	WASHER,8.5X20X1.6,BLACK	แหวนรอง 8.5X20X1.6 มม.	2	2		
92072	92072-071	BAND,L=100	สายรัดถุงเครื่องมือ L=100 มม.	1	1		
92092	92092-1018-SP	BUSHING-RUBBER,8.4X20X18	บุชยาง	4	4		
92150	92150-1339	BOLT,FLANGED,6X20	โบลท์พร้อมแหวน 6X20 มม.	4	4		
92152	92152-1782	COLLAR,6.1X8.1X9	ปลอก 6.1X8.1X9 มม.	4	4		
92153	92153-1621	BOLT,SOCKET,8X20	โบลท์ 8X20 มม.	4	4		
92153A	92153-1624	BOLT,SOCKET,8X30	โบลท์ 8X30 มม.	4	4		

'17~'18 ZX1000 WHF/WJF

Chassis-ตัวถัง

30

Frame Fittings-ส่วนประกอบการยึดอุปกรณ์ต่างๆ(2/2)

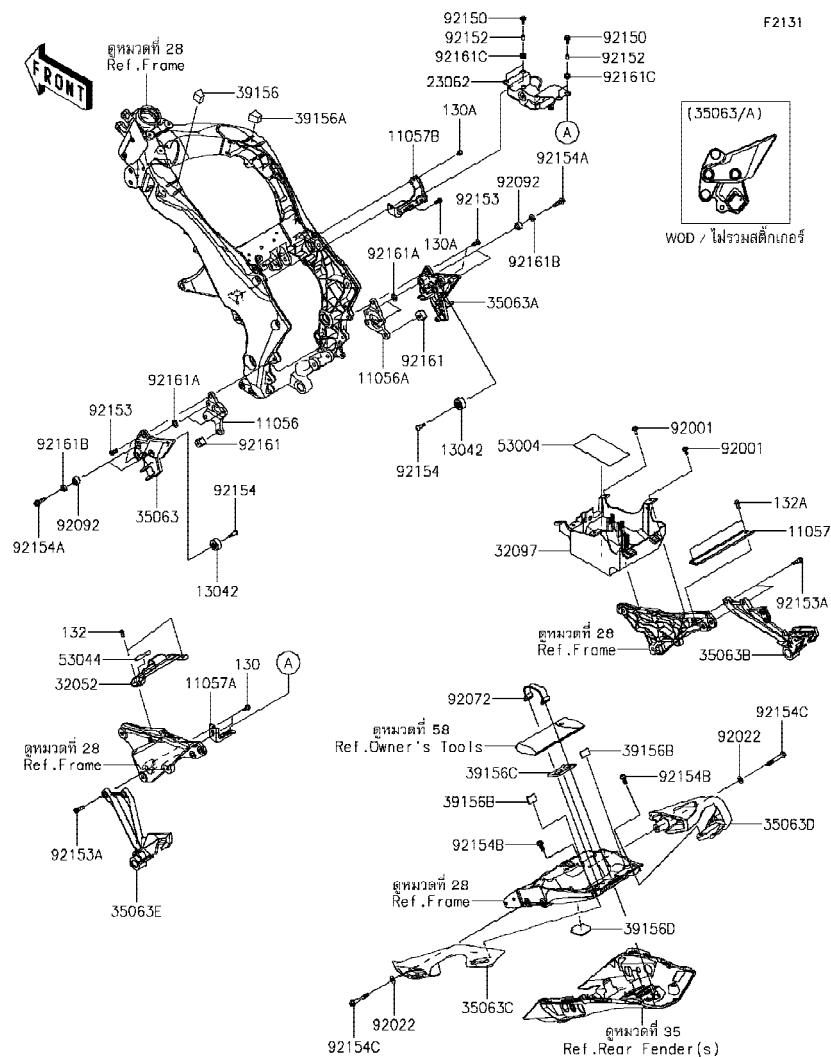

Ref No.	Part No.	Description-English ชื่ออะไหล่-อังกฤษ	Description-Thai ชื่ออะไหล่-ไทย	Quantity-ZX1000			
				'17	'18		
				WHF	WJF		
92154	92154-0800	BOLT,SOCKET,6MM	โบลท์ 6 มม.	2	2		
92154A	92154-2313	BOLT,SOCKET,8X30	โบลท์ 8X30 มม.	4	4		
92154B	92154-2314	BOLT,SOCKET,8X20	โบลท์ 8X20 มม.	2	2		
92154C	92154-2649	BOLT,SOCKET,8X60	โบลท์ 8X60 มม.	2	2		
92161	92161-0942	DAMPER,STEP STAY	ลูกยาง	2	2		
92161A	92161-0943	DAMPER,12.5X21X2	ลูกยาง	4	4		
92161B	92161-0944	DAMPER,12.5X20X4	ลูกยาง	4	4		
92161C	92161-1584	DAMPER,8.2X16X8.3	ลูกยาง	4	4		
130	130BA0614	BOLT-FLANGED,6X14	โบลท์ 6X14 มม.	2	2		
130A	130BA0616	BOLT-FLANGED,6X16	โบลท์ 6X16 มม.	2	2		
132	132BA0616	BOLT-FLANGED-SMALL,6X16	โบลท์ 6X16 มม.	2	2		
132A	132BA0816	BOLT-FLANGED-SMALL,8X16	โบลท์ 8X16 มม.	2	2		

'17~'18 ZX1000 WHF/WJF

Chassis-ตัวถัง

31

Swingarm-สวิงอาร์ม

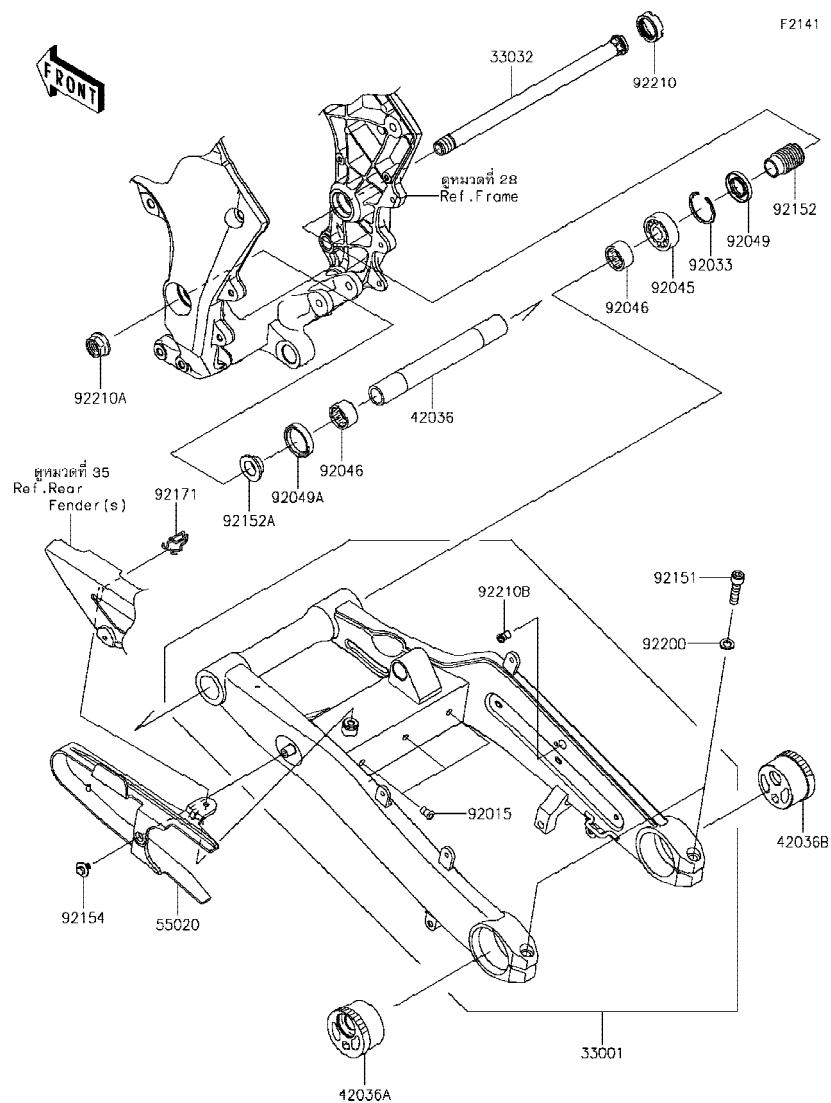

Ref No.	Part No. หมายเลขอะไหล่	Description-English ชื่ออะไหล่-อังกฤษ	Description-Thai ชื่ออะไหล่-ไทย	Quantity-ZX1000			
				'17 W/H	'18 W/J		
33001	33001-0673-18R	ARM-COMP-SWING,F.S.BLACK	สวิงอาร์ม-สีดำ	1	1		
33032	33032-0044	SHAFT-SWING ARM	แกนสวิงอาร์ม	1	1		
42036	42036-0069	SLEEVE,20.1X28X226	ปลอก 20.1X28X226 มม.	1	1		
42036A	42036-1153-KX	SLEEVE,REAR AXLE,LH,SILVER	ปลอก	1	1		
42036B	42036-1265-KX	SLEEVE,REAR AXLE,RH,SILVER	ปลอก	1	1		
55020	55020-0903	GUARD,CHAIN	ยางรองโซ่	1	1		
92015	92015-1792	NUT,POP,6MM,L=16.5	น็อต L=16.5 มม.	3	3		
92033	92033-1041	RING-SNAP,42MM	คลิปล็อค 42 มม.	1	1		
92045	92045-0017	BEARING-BALL,6004UL11	ดัดับลูกปืน #6004	1	1		
92046	92046-0008	BEARING-NEEDLE,7E-HVS 28X34X17	ดัดับลูกปืนเข็ม	2	2		
92049	92049-1314	SEAL-OIL,MHSA25X42X6	ซีล	1	1		
92049A	92049-1352	SEAL-OIL,MHSA25X34X7	ซีล	1	1		
92151	92151-1899	BOLT,SOCKET,10X40	โบลท์ 10X40 มม.	2	2		
92152	92152-0154	COLLAR,SWING ARM,L=47	ปลอกแกนสวิงอาร์ม L=47 มม.	1	1		
92152A	92152-1234	COLLAR,SWING ARM,L=12.5	ปลอกแกนสวิงอาร์ม L=12.5 มม.	1	1		
92154	92154-2324	BOLT-UPSET-WP,6X12	โบลท์ 6X12 มม.	1	1		
92171	92171-0907	CLAMP	เหล็กคล้อง	1	1		
92200	92200-0531	WASHER,10.5X18X2.0	แหวนรอง 10.5X18X2.0 มม.	2	2		
92210	92210-0134	NUT,30MM	น็อต 30 มม.	1	1		
92210A	92210-0320	NUT,FLANGED,20MM	น็อต 20 มม.	1	1		
92210B	92210-1397	NUT,POP,6MM,L=15	น็อต 6 มม.	1	1		

This catalog covers:

'17-'18 ZX1000 WHF/WJF

Chassis-ตัวถัง

GROUP NO.

32

This page covers:

Suspension/Shock Absorber- ส่วนประกอบการยึดใช้คัพหลัง

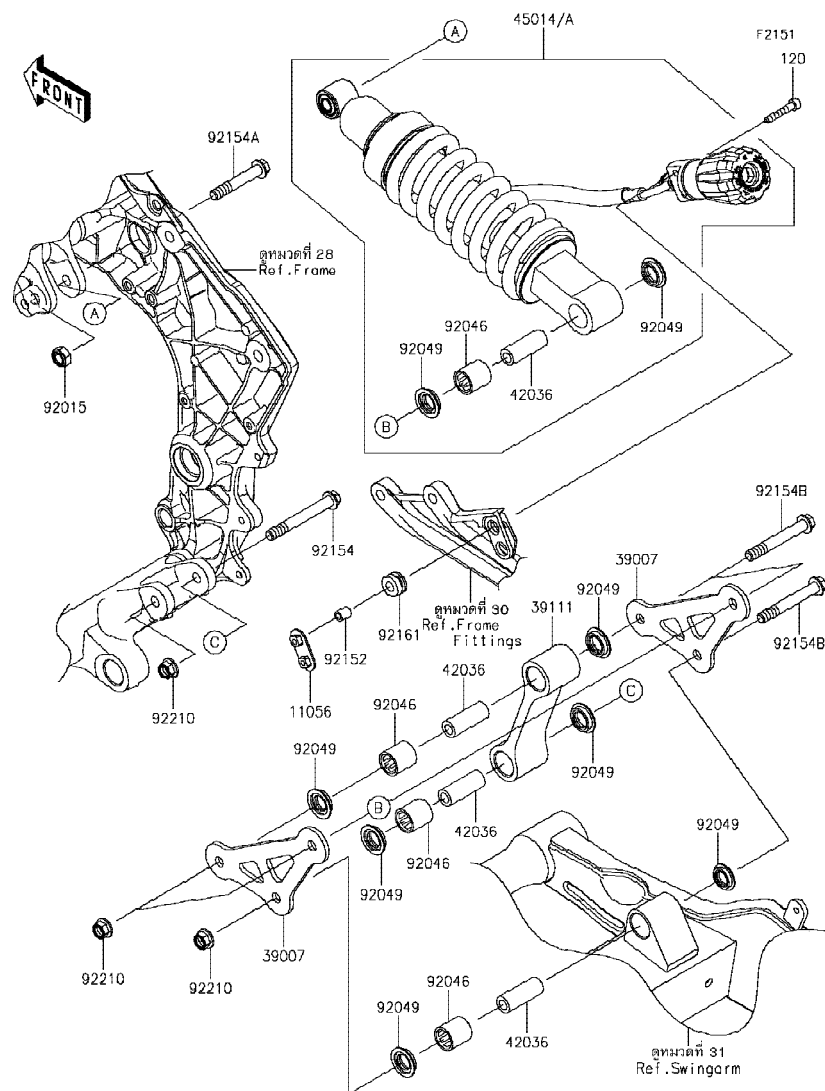

Ref No.	Part No. หมายเลขอะไหล่	Description-English ชื่ออะไหล่-อังกฤษ	Description-Thai ชื่ออะไหล่-ไทย	Quantity-ZX1000			
				'17 WHF	'18 WJF		
11056	11056-1914	BRACKET	ขายึด	1	1		
39007	39007-0405-458	ARM-SUSP,P,SILVER	กระเดื่องยูนิแทร็ก	2	2		
39111	39111-0350	ROD-TIE,SUSPENSION	ก้านตอ	1	1		
42036	42036-1342	SLEEVE,10.1X17X44.5	ปลอก 10.1X17X44.5 มม.	4	4		
45014	45014-0592-37R	SHOCKABSORBER,P,SILVER+BLK	โช้คอัพหลัง-สีบรอนซ์+ดำ	1			
45014A	45014-0592-52S	SHOCKABSORBER,S.RED+BLK+GRY	โช้คอัพหลัง-สีแดง+เทา		1		
92015	92015-1189	NUT,LOCK,10MM,BLACK	น็อตล็อก 10 มม. สีดำ	1	1		
92046	92046-1273	BEARING-NEEDLE,SFYZM172425	ตลับลูกปืนเข็ม	4	4		
92049	92049-1223	SEAL-OIL,MHA17245.7F	ซีล	8	8		
92152	92152-1628	COLLAR,6.4X10X12	ปลอกกรอง 6.4X10X12 มม.	2	2		
92154	92154-0262	BOLT,FLANGED,10X77	โบลท์ 10X77 มม.	1	1		
92154A	92154-0263	BOLT,FLANGED,10X60	โบลท์ 10X60 มม.	1	1		
92154B	92154-0264	BOLT,FLANGED,10X67	โบลท์ 10X67 มม.	3	3		
92161	92161-0036	DAMPER	ลูกยาง	2	2		
92210	92210-1139	NUT,LOCK,FLANGED,10MM	น็อตล็อก 10 มม.	4	4		
120	120CC0635	BOLT-SOCKET,6X35	โบลท์ 6X35 มม.	2	2		

This catalog covers:

'17-'18 ZX1000 WHF/WJF

Chassis-ตัวถัง

GROUP NO.

33

This page covers:

Footrests-พักเท้า

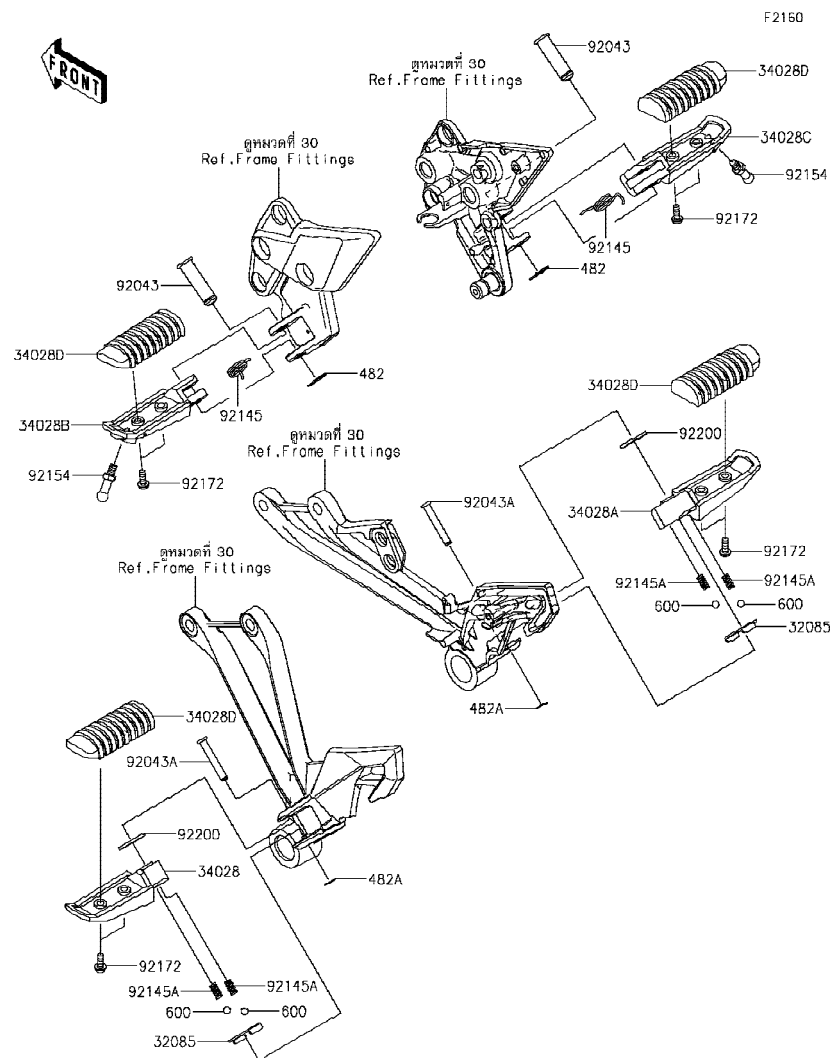

Ref No.	Part No. หมายเลขอะไหล่	Description-English ชื่ออะไหล่-อังกฤษ	Description-Thai ชื่ออะไหล่-ไทย	Quantity-ZX1000			
				'17 WHF	'18 WJF		
32085	32085-0047	STOPPER,REAR STEP	แผ่นล็อคพักเท้าหลัง	2	2		
34028	34028-0314	STEP,RR,LH	พักเท้าหลัง-ข้างซ้าย	1	1		
34028A	34028-0315	STEP,RR,RH	พักเท้าหลัง-ข้างขวา	1	1		
34028B	34028-0352	STEP,FR,LH	พักเท้าหน้า-ข้างซ้าย	1	1		
34028C	34028-0353	STEP,FR,RH	พักเท้าหน้า-ข้างขวา	1	1		
34028D	34028-1430	STEP,RUBBER	ยางพักเท้า	4	4		
92043	92043-1594	PIN,12X42.5	สลัก 12X42.5 มม.	2	2		
92043A	92043-1595	PIN,6X40	สลัก 6X40 มม.	2	2		
92145	92145-0360	SPRING,STEP RETURN,LH	สปริงพักเท้าหน้า	2	2		
92145A	92145-1319	SPRING	สปริง	4	4		
92154	92154-1854	BOLT,BANK SENSOR,6X10	bolt ที่รองพักเท้า	2	2		
92172	92172-0976	SCREW,5X14	สกรู 5X14 มม.	8	8		
92200	92200-0043	WASHER,16X26X2.3	แหวนรอง 16X26X2.3 มม.	2	2		
482	482EA0100	CIRCLIP-TYPE-E,10MM	คลิปลอค E-10 มม.	2	2		
482A	482EA5000	CIRCLIP-TYPE-E	คลิปลอค E-5 มม.	2	2		
600	92140-0008	BALL-STEEL,1/4	เม็ดลูกปืน 1/4	4	4		

This catalog covers:

'17-'18 ZX1000 WHF/WJF

Chassis-ตัวถัง

GROUP NO.

34

This page covers:

Front Fender(s)-บังโคลนหน้า

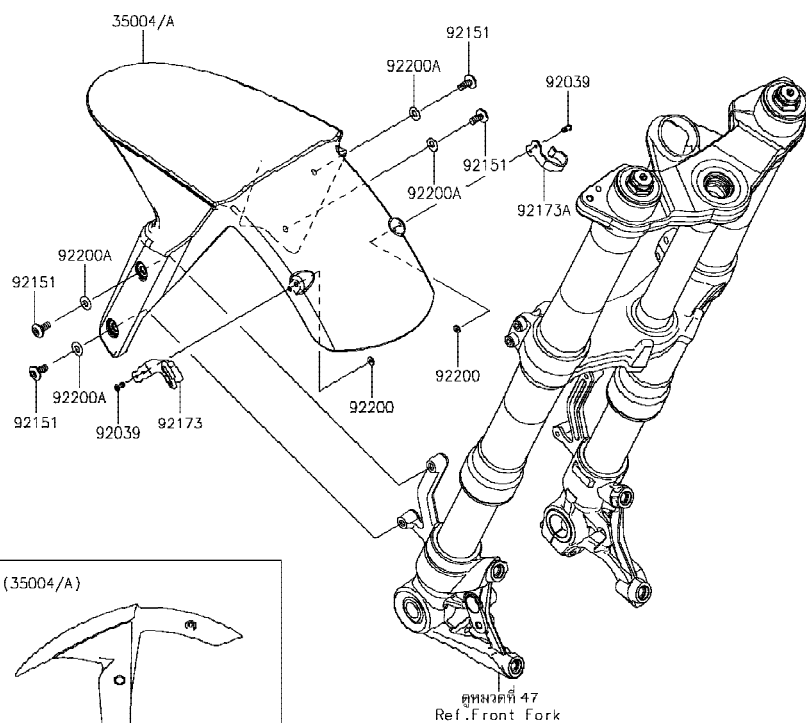

F2171

Ref No.	Part No. หมายเลขอะไหล่	Description-English ชื่ออะไหล่-อังกฤษ	Description-Thai ชื่ออะไหล่-ไทย	Quantity-ZX1000			
				'17 WHF	'18 WJF		
35004	35004-0310-51P	FENDER-FRONT,C.L.GREEN	บังโคลนหน้า-สีเขียว	1			
35004A	35004-0310-660	FENDER-FRONT,M.S.BLACK	บังโคลนหน้า-สีดำ		1		
92039	92039-0705	RIVET	หมุดย้ำ	4	4		
92151	92151-1654	BOLT,SOCKET,6X14	โบลท์ 6X14 มม.	4	4		
92173	92173-1096	CLAMP	เข็มขัด	1	1		
92173A	92173-1097	CLAMP	เข็มขัด	1	1		
92200	92200-1251	WASHER,3.5X8X1	แหวนรอง 3.5X8X1 มม.	4	4		
92200A	92200-1388	WASHER,6.5X14X1	แหวนรอง 6.5X14X1 มม.	4	4		

This catalog covers:

'17-'18 ZX1000 WHF/WJF

Chassis-ตัวถัง

GROUP NO.

35

This page covers:

Rear Fender(s)-บังโคลนหลัง

F2172

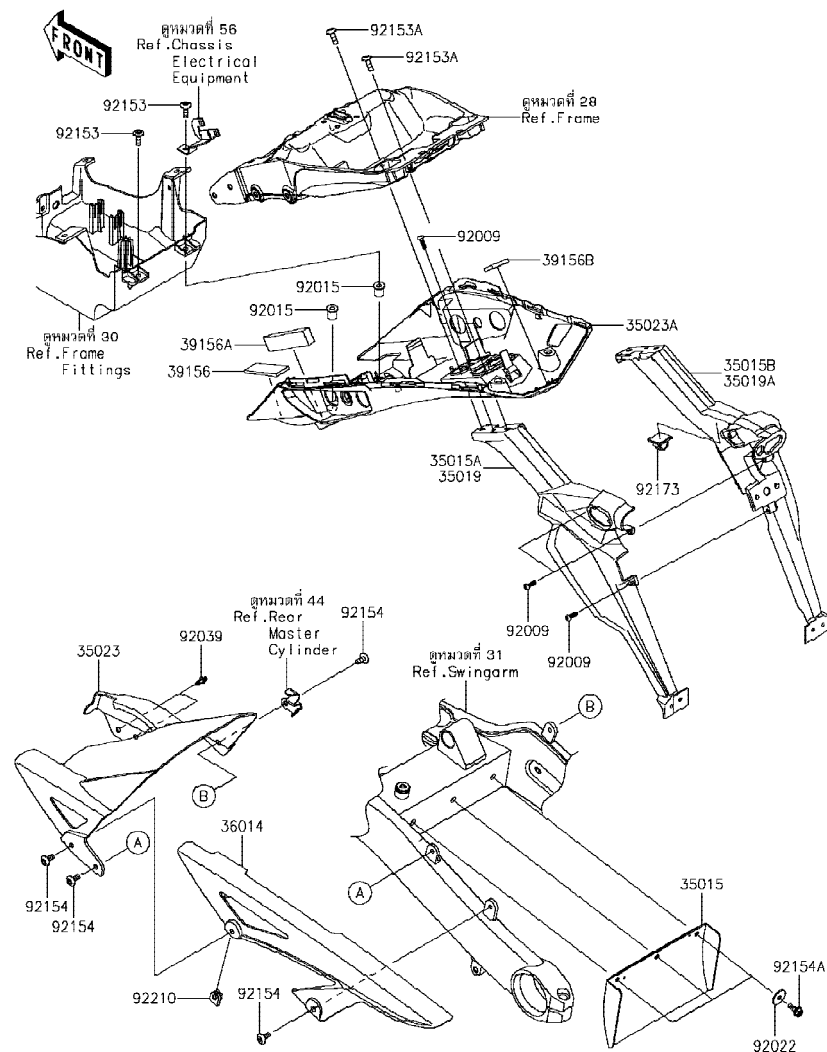

Ref No.	Part No. หมายเลขอะไหล่	Description-English ชื่ออะไหล่-อังกฤษ	Description-Thai ชื่ออะไหล่-ไทย	Quantity-ZX1000			
				'17 WHF	'18 WJF		
35015	35015-0032	FLAP-COMP	กันสาด	1	1		
35015A	35015-0038	FLAP-COMP,RR,LH	กันสาดหลัง-ข้างซ้าย	1			
35015B	35015-0039	FLAP-COMP,RR,RH	กันสาดหลัง-ข้างขวา	1			
35019	35019-0643	FLAP,LH	กันสาด-ข้างซ้าย		1		
35019A	35019-0644	FLAP,RH	กันสาด-ข้างขวา		1		
35023	35023-0424	FENDER-REAR,INNER	บังโคลนหลัง	1	1		
35023A	35023-0426	FENDER-REAR	บังโคลนหลัง-ตัวใน	1	1		
36014	36014-0029	CASE-CHAIN	บังโซ่	1	1		
39156	39156-0748	PAD,25X70X4	แผ่นรอง	1	1		
39156A	39156-1821	PAD,12X95X22	แผ่นรอง	1	1		
39156B	39156-2178	PAD,20X30X5	แผ่นรอง	1	1		
92009	92009-1984	SCREW,TAPPING,5X16	สกรู 5X16 มม.	5	5		
92015	92015-1700	NUT	น็อต	2	2		
92022	92022-1160	WASHER,7X24X1.6	แหวนรอง 7X24X1.6 มม.	3	3		
92039	92039-0060	RIVET	หมุดย้ำ	2	2		
92153	92153-0816	BOLT,6X18	โบลท์ 6X18 มม.	2	2		
92153A	92153-1675	BOLT,SOCKET,6X18	โบลท์ 6X18 มม.	4	4		
92154	92154-0745	BOLT,SOCKET,6X14	โบลท์ 6X14 มม.	4	4		
92154A	92154-0899	BOLT,FLANGED,6X16	โบลท์ 6X16 มม.	3	3		
92173	92173-1055	CLAMP,DRAIN	คลิปปลีค	1	1		
92210	92210-0277	NUT,6MM	น็อต 6 มม.	1	1		

This catalog covers:

'17-'18 ZX1000 WHF/WJF

Chassis-ตัวถัง

GROUP NO.

36

This page covers:

Stand(s)-ขาตั้ง

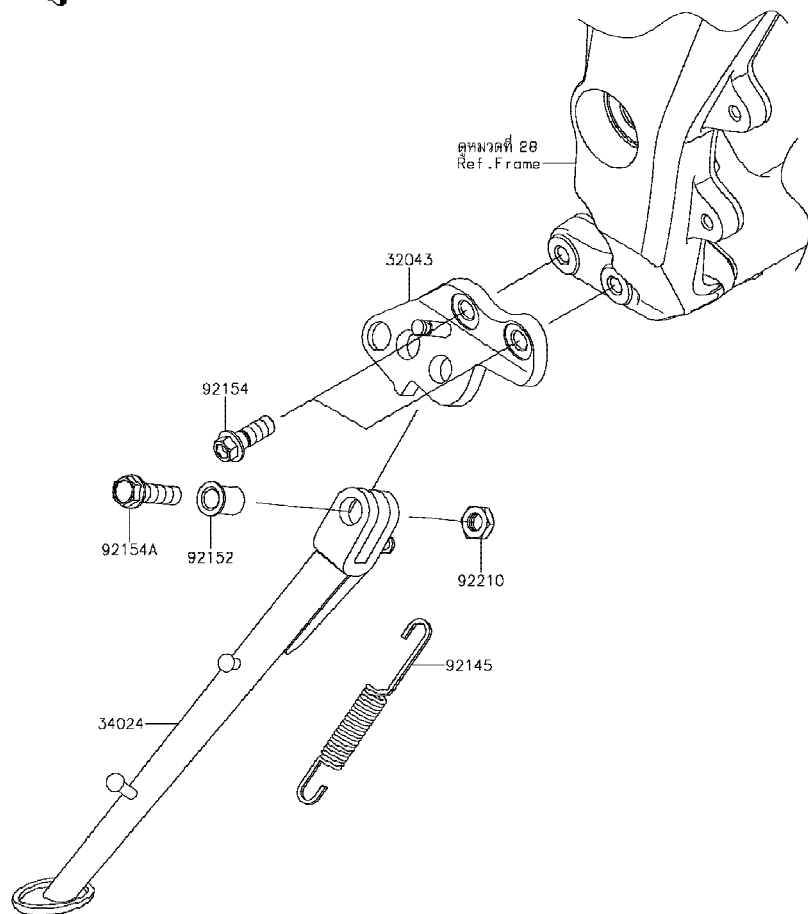

F2190

Ref No.	Part No. หมายเลขอะไหล่	Description-English ชื่ออะไหล่-อังกฤษ	Description-Thai ชื่ออะไหล่-ไทย	Quantity-ZX1000			
				'17 WHF	'18 WJF		
32043	32043-0583-18R	BRACKET-STAND,F.S.BLACK	ขาตั้ง	1	1		
34024	34024-0123-18R	STAND-SIDE,F.S.BLACK	ขาตั้งข้าง-สีดำ	1	1		
92145	92145-0562	SPRING,SIDE STAND	สปริงขาตั้งข้าง	1	1		
92152	92152-1828	COLLAR,10.2X15X20.1	ปลอก 10.2X15X20.1 มม.	1	1		
92154	92154-1963	BOLT,FLANGED,10X28	โบลท์ 10X28 มม.	2	2		
92154A	92154-2330	BOLT,FLANGED,10X37	โบลท์ 10X37 มม.	1	1		
92210	92210-0784	NUT,LOCK,10MM	น็อตล็อก 10 มม.	1	1		

This catalog covers:

'17~'18 ZX1000 WHF/WJF

Chassis-ตัวถัง

GROUP NO.

37

This page covers:

Tires-ยางล้อ

F2210

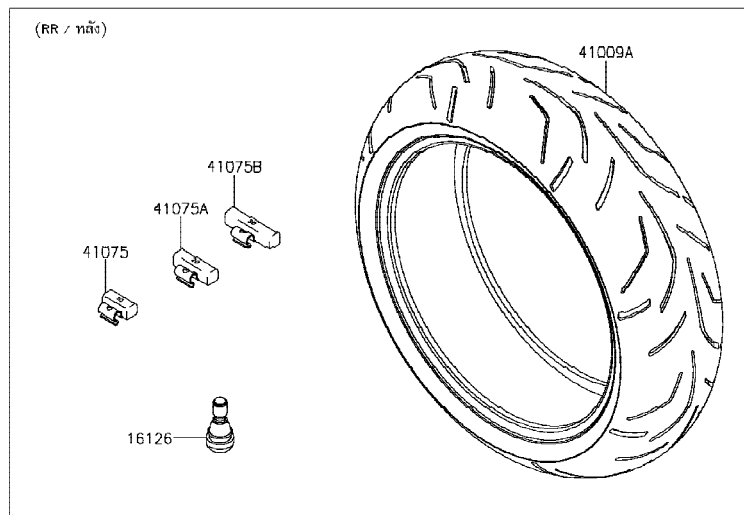
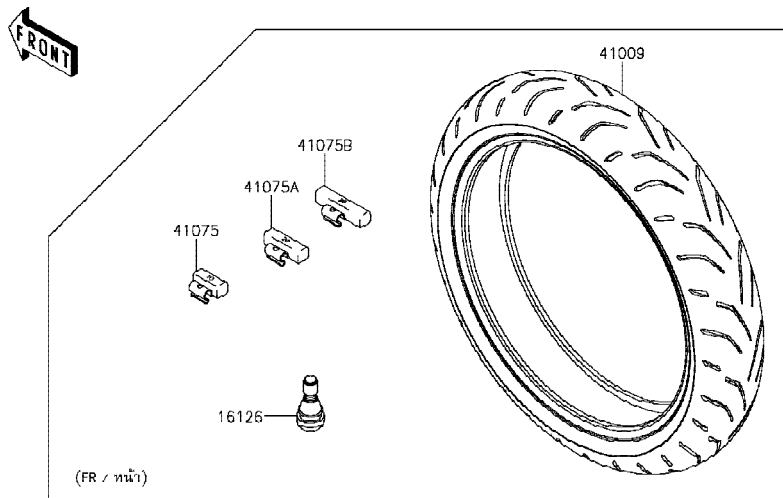

Ref No.	Part No. หมายเลขอะไหล่	Description-English ชื่ออะไหล่-อังกฤษ	Description-Thai ชื่ออะไหล่-ไทย	Quantity-ZX1000			
				'17 WHF	'18 WJF		
16126	16126-1140	VALVE,TIRE	วาล์วเช็คลมยางล้อ	2	2		
41009	41009-0702	TIRE,FR,120/70ZR17(58W),S20F	ยางนอกหน้า,120/70ZR17(58W),S20F	1	1		
41009A	41009-0709	TIRE,RR,190/50ZR17(73W),S20R	ยางนอกหลัง,190/50ZR17(73W),S20R	1	1		
41075	41075-0007	BALANCER-WHEEL,10G,SILVER	ตะกั่วถ่วงล้อหนัก 10 กรัม	AR	AR		
41075A	41075-0008	BALANCER-WHEEL,20G,SILVER	ตะกั่วถ่วงล้อหนัก 20 กรัม	AR	AR		
41075B	41075-0009	BALANCER-WHEEL,30G,SILVER	ตะกั่วถ่วงล้อหนัก 30 กรัม	AR	AR		

This catalog covers:

'17~'18 ZX1000 WHF/WJF

Chassis-ตัวถัง

GROUP NO.

38

This page covers:

Front Hub-ดุมล้อหน้า

F2230

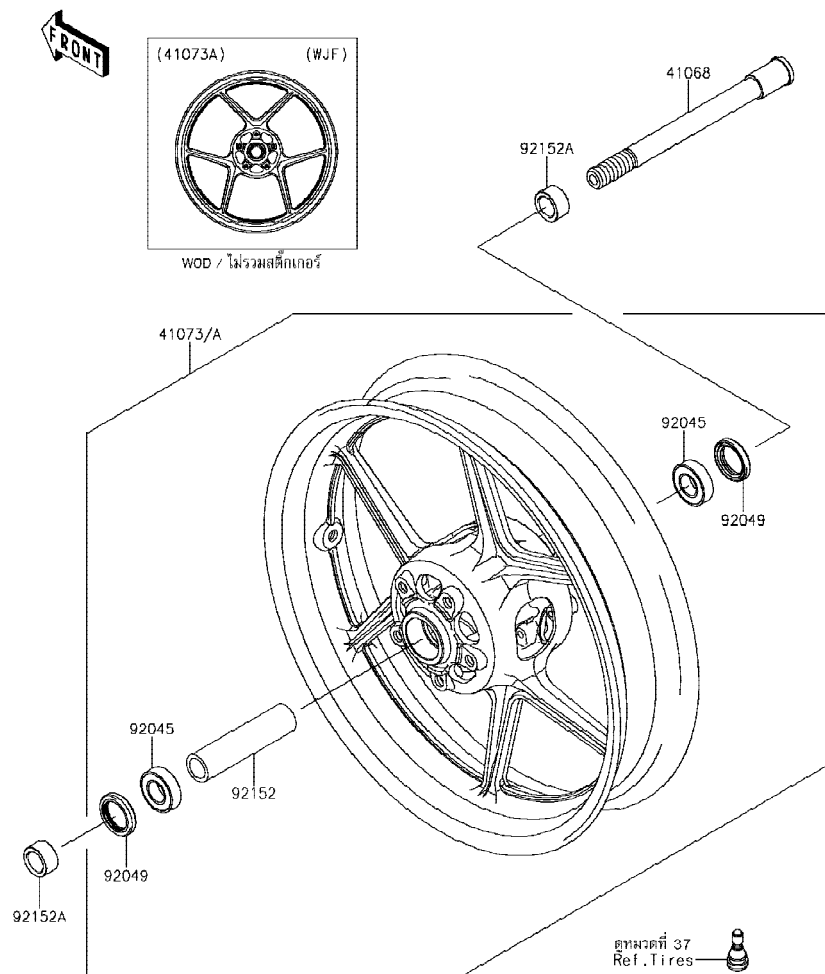

Ref No.	Part No. หมายเลขอะไหล่	Description-English ชื่ออะไหล่-อังกฤษ	Description-Thai ชื่ออะไหล่-ไทย	Quantity-ZX1000			
				'17 WHF	'18 WJF		
41068	41068-0616	AXLE,FR,20X209	เพลาล้อหน้า	1	1		
41073	41073-0708-18F	WHEEL-ASSY,FR,G.BLACK	ล้อหน้า-สีดำ(ชุด)	1			
41073A	41073-0724-18F	WHEEL-ASSY,FR,G.BLACK	ล้อหน้า-สีดำ(ชุด)		1		
92045	92045-0820	BEARING-BALL,20X42X12	ตลับลูกปืน	2	2		
92049	92049-1057	SEAL-OIL,BJN30427-C3	ซีล	2	2		
92152	92152-0087	COLLAR,FR HUB,L=115	ปลอกดุมล้อหน้า L=115 มม.	1	1		
92152A	92152-0310	COLLAR,FR AXLE,L=15.5	บุชแกนล้อหน้า L=15.5 มม.	2	2		

'17~'18 ZX1000 WHF/WJF

Chassis-ตัวถัง

39

Rear Hub-ดุมล้อหลัง

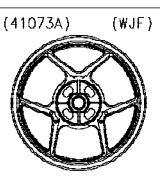

Ref No.	Part No. หมายเลขอะไหล่	Description-English ชื่ออะไหล่-อังกฤษ	Description-Thai ชื่ออะไหล่-ไทย	Quantity-ZX1000			
				'17	'18		
				WHF	WJF		
41068	41068-0622	AXLE,RR	เพลาล้อหลัง	1	1		
41073	41073-0613-18F	WHEEL-ASSY,RR,G.BLACK	ล้อหลัง-สีดำ(ชุด)	1			
41073A	41073-0725-18F	WHEEL-ASSY,RR,G.BLACK	ล้อหลัง-สีดำ(ชุด)		1		
42033	42033-0028	COUPLING-ASSY,RR HUB	แป้นสเดอริหลัง(ชุด)	1	1		
42036	42036-1251	SLEEVE,RR HUB,L=23	ปลอกแป้นสเดอริหลัง	1	1		
42041	42041-0095	SPROCKET-HUB,41T	สเดอริหลัง 41 T	1	1		
92004	92004-0028	STUD,10X19	โบลท์สตั๊ด 10X19 มม.	6	6		
92022	92022-1618	WASHER,23X32X2.3	แหวนรอง 23X32X2.3 มม.	1	1		
92033	92033-1043	RING-SNAP,52MM	แหวนรอง 52 มม.	1	1		
92033A	92033-1156	RING-SNAP,RR AXLE	แหวนรอง	2	2		
92049	92049-0723	SEAL-OIL,27X52X5	ซีล	1	1		
92049A	92049-1287	SEAL-OIL	ซีลน้ำมัน	1	1		
92057	92057-0203	CHAIN,DRIVE,EK525ZX-112L	โซ่ขับ EK525ZX-112L	1	1		
92058	92058-0027	JOINT-CHAIN,DRIVE	ข้อต่อโซ่	1	1		
92152	92152-0118	COLLAR,RR AXLE,LH,L=18	ปลอก L=18 มม.	1	1		
92152A	92152-0876	COLLAR,RR AXLE,RH,20X28X14.5	ปลอก 20X28X1 มม.	1	1		
92152B	92152-0892	COLLAR,RR HUB,20.2X28X144.5	ปลอก 20.2X28X144 มม.	1	1		
92152C	92152-2279	COLLAR,16X23X28	ปลอก 16X23X28 มม.	1	1		
92161	92161-0342	DAMPER,SHOCK,RR HUB	ยางกันกระชาก	4	4		
92210	92210-0276	NUT,LOCK,FLANGED,10MM	น็อตล็อก 10 มม.	6	6		
601	601B6205UU	BEARING-BALL	ดลับลูกปืน	1	1		
601A	601B6304UU	BEARING-BALL,#6304UUC3	ดลับลูกปืน #6304	2	2		
671	671B2560	O RING,60MM	โอริง 60 มม.	1	1		

This catalog covers:

'17-'18 ZX1000 WHF/WJF

Chassis-ตัวถัง

GROUP NO.

40

This page covers:

Brake Pedal-คันเหยียบเบรค

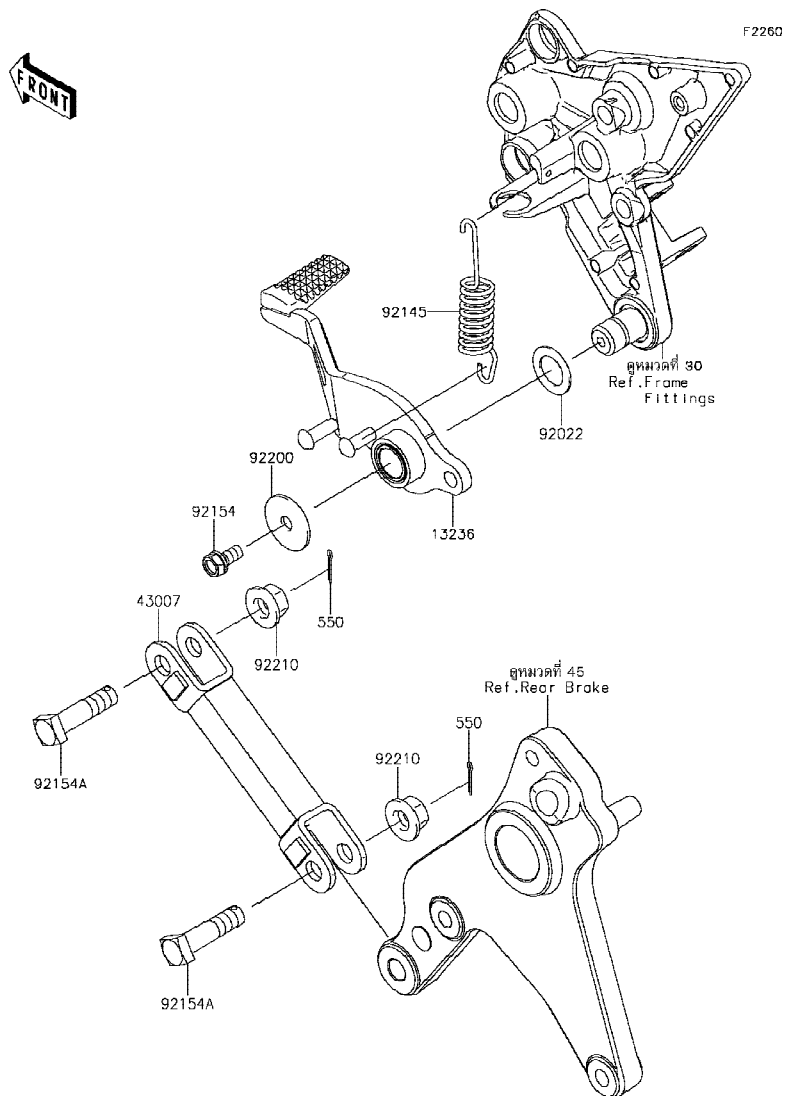

Ref No.	Part No. หมายเลขอะไหล่	Description-English ชื่ออะไหล่-อังกฤษ	Description-Thai ชื่ออะไหล่-ไทย	Quantity-ZX1000			
				'17 WHF	'18 WJF		
13236	13236-0741	LEVER-COMP	คันเหยียบเบรค	1	1		
43007	43007-0016-18R	ROD-TORQUE,F.S.BLACK	ก้านยึดขาจับก้ามเบรค	1	1		
92022	92022-326	WASHER,15.3X24X1	แหวนรอง 15.3X24X1 มม.	1	1		
92145	92145-1753	SPRING,2.0X70	สปริงคันเหยียบเบรค	1	1		
92154	92154-0293	BOLT,UPSET-WS,6X14	โบลท์ 6X14 มม.	1	1		
92154A	92154-2327	BOLT,10X39.5	โบลท์ 10X39.5 มม.	2	2		
92200	92200-0279	WASHER,7X28X1.6	แหวนรอง 7X28X1.6 มม.	1	1		
92210	92210-1522	NUT,FLANGED,10MM	น็อตล้อค 10 มม.	2	2		
550	550AA2015	PIN-COTTER,2.0X15	พินล้อค 2.0X15 มม.	2	2		

This catalog covers:

'17-'18 ZX1000 WHF/WJF

Chassis-ตัวถัง

GROUP NO.

41

This page covers:

Brake Piping-ท่อน้ำมันเบรก

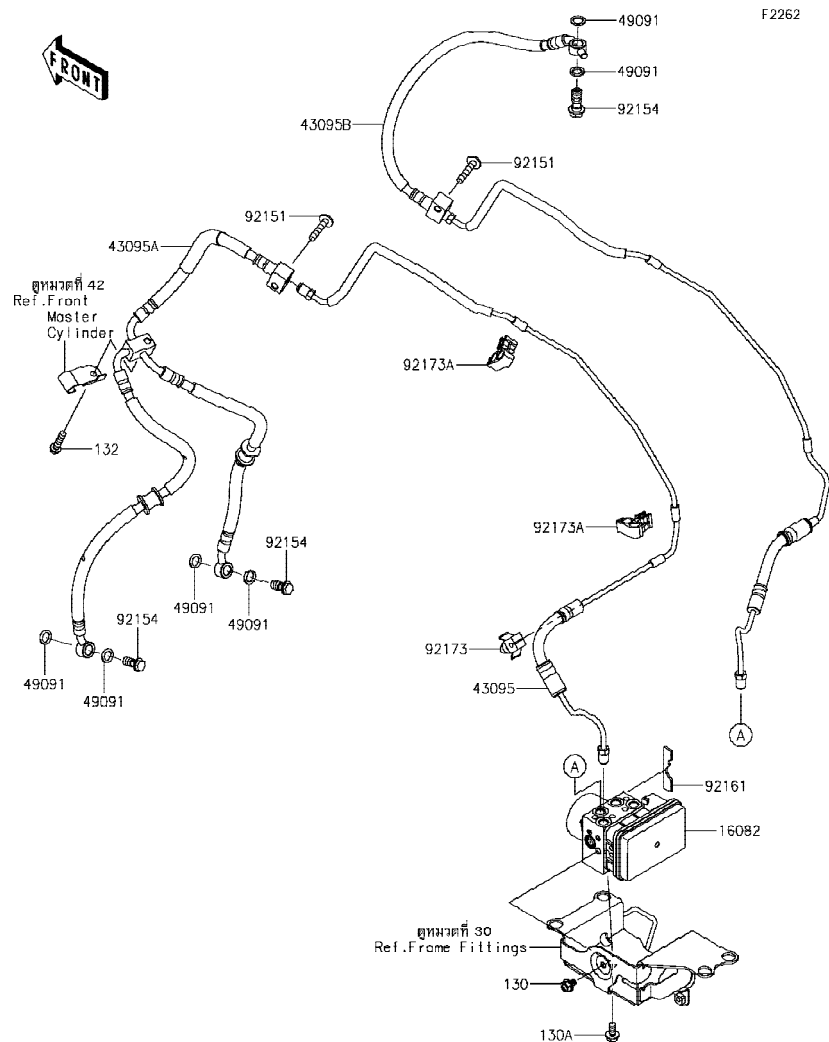

Ref No.	Part No. หมายเลขอะไหล่	Description-English ชื่ออะไหล่-อังกฤษ	Description-Thai ชื่ออะไหล่-ไทย	Quantity-ZX1000			
				'17 WHF	'18 WJF		
16082	16082-0775	PUMP-ASSY-OIL,ABS	ปั๊มควบคุมน้ำมันเบรก	1	1		
43095	43095-0723	HOSE-BRAKE,FR CALIPER-HU	ท่อน้ำมันเบรก	1	1		
43095A	43095-0784	HOSE-BRAKE,3WAY	ท่อน้ำมันเบรก 3 ทาง	1	1		
43095B	43095-0787	HOSE-BRAKE,FR M/C-HU	ท่อน้ำมันเบรกหน้า	1	1		
49091	49091-0001	WASHER-SEAL,10.1X14.5X1.5	แหวนรอง 10.1X14.5X1.5 มม.	6	6		
92151	92151-1605	BOLT,SOCKET,6X30	โบลท์ 6X30 มม.	2	2		
92154	92154-1712	BOLT,BANJO,10X23	โบลท์ 10X23 มม.	3	3		
92161	92161-1673	DAMPER	ยางรอง	1	1		
92173	92173-0088	CLAMP	ขวยึด	1	1		
92173A	92173-0799	CLAMP,CLIP	เข็มขัดรัด	2	2		
130	130BA0608	BOLT-FLANGED,6X8	โบลท์ 6X8 มม.	1	1		
130A	130BA0612	BOLT-FLANGED,6X12	โบลท์ 6X12 มม.	1	1		
132	132BB0625	BOLT-FLANGED-SMALL,6X25	โบลท์ 6X25 มม.	1	1		

This catalog covers:

'17-'18 ZX1000 WHF/WJF

Chassis-ตัวถัง

GROUP NO.

42

This page covers:

Front Master Cylinder- แม่ปั้มเบรคหน้า(1/2)

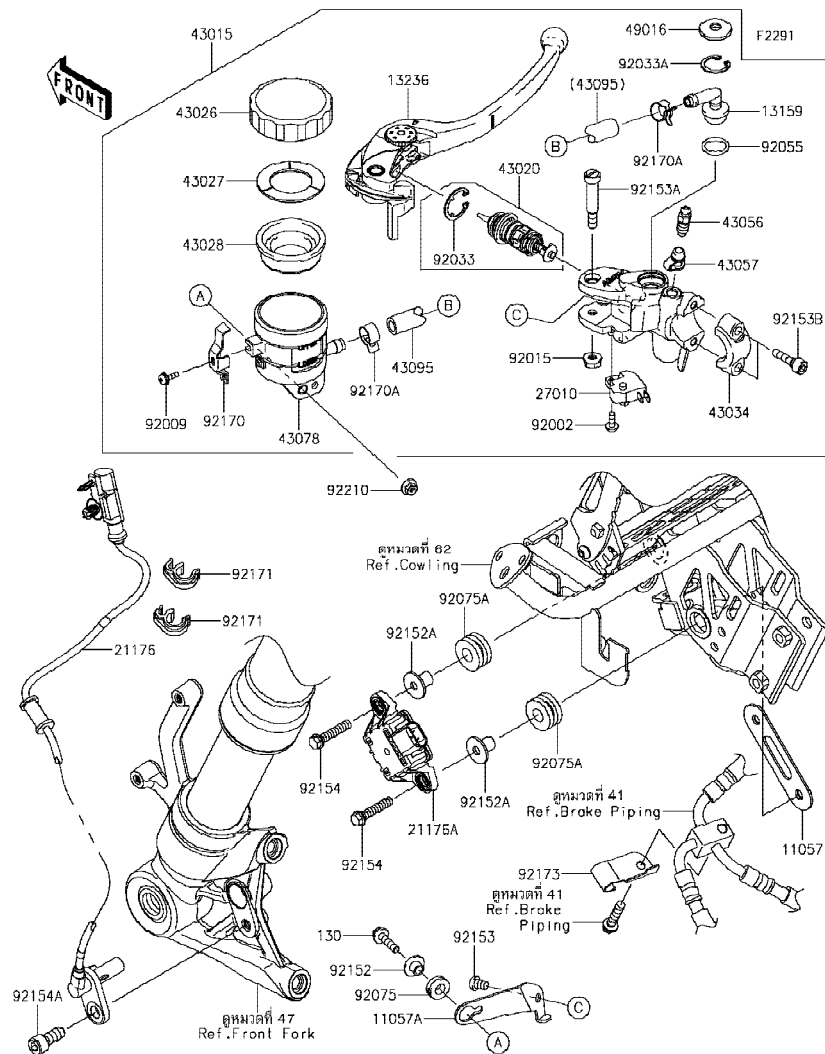

Ref No.	Part No.	Description-English ชื่ออะไหล่-อังกฤษ	Description-Thai ชื่ออะไหล่-ไทย	Quantity-ZX1000			
				'17 WHF	'18 WJF		
11057	11057-0381	BRACKET,SENSOR	ขวยึดเซ็นเซอร์	1	1		
11057A	11057-0642	BRACKET,RESERVOIR	ขวยึดกระปุกน้ำมันเบรค	1	1		
13159	13159-1061	CONNECTOR	ข้อต่อท่อ	1	1		
13236	13236-0103	LEVER-COMP,FRONT BRAKE	ก้านเบรคมือ	1	1		
21176	21176-0754	SENSOR,WHEEL SPEED	ตัววัดการหมุน	1	1		
21176A	21176-0819	SENSOR,GYRO	ตัววัด	1	1		
27010	27010-0025	SWITCH,BRAKE	สวิตช์ไฟเบรคหน้า	1	1		
43015	43015-0141	CYLINDER-ASSY-MASTER,FR	แม่ปั้มเบรคหน้า(ชุด)	1	1		
43020	43020-0010	PISTON-COMP-BRAKE	ลูกสูบเบรค	1	1		
43026	43026-1051	CAP-BRAKE	ฝาปิดกระปุกน้ำมันเบรค	1	1		
43027	43027-1051	PLATE-DIAPHRAGM	แผ่นรองยางไดอะแฟรม	1	1		
43028	43028-1057	DIAPHRAGM,MASTER CYLINDER	แผ่นไดอะแฟรม	1	1		
43034	43034-0056	HOLDER-BRAKE,MASTER CYLINDER	ปะกับแม่ปั้มดีสเบรคหน้า	1	1		
43056	43056-1056	BREATHER-BRAKE	สกรูไล่อากาศ	1	1		
43057	43057-1001	CAP-BREATHER	ยางปิดสกรูไล่อากาศ	1	1		
43078	43078-1099	RESERVOIR	กระปุกน้ำมันเบรค	1	1		
43095	43095-0366	HOSE-BRAKE,FR MASTER CYLINDER	ท่อน้ำมันเบรค	1	1		
49016	49016-1147	COVER-SEAL	ฝาปิดแม่ปั้มเบรค	1	1		
92002	92002-1323	BOLT,SCREW,4X12	โบลท์ 4X12 มม.	1	1		
92009	92009-1570	SCREW	สกรู	1	1		
92015	92015-1528	NUT,FLANGED,6MM	น็อต 6 มม.	1	1		
92033	92033-0034	RING-SNAP	แหวนล็อก	1	1		
92033A	92033-1186	RING-SNAP,20.5MM	แหวนล็อก 20.5 มม.	1	1		
92055	92055-0741	RING-O,14.8X2.4	โอริง 14.8X2.4 มม.	1	1		
92075	92075-161	DAMPER	ลูกยาง	1	1		
92075A	92075-1690	DAMPER,10X24X12	ลูกยาง	2	2		
92152	92152-0017	COLLAR	ปลอกทรงโบลท์	1	1		
92152A	92152-1847	COLLAR,6.3X9.5X14.1	ปลอกทรง 6.3X9.5X14.1 มม.	2	2		
92153	92153-0578	BOLT,6X8	โบลท์ 6X8 มม.	1	1		
92153A	92153-0868	BOLT,LEVER	โบลท์ยึดก้านเบรคมือ	1	1		

This catalog covers:

'17-'18 ZX1000 WHF/WJF

Chassis-ตัวถัง

GROUP NO.

42

This page covers:

Front Master Cylinder- แม่ปั้มเบรคหน้า(2/2)

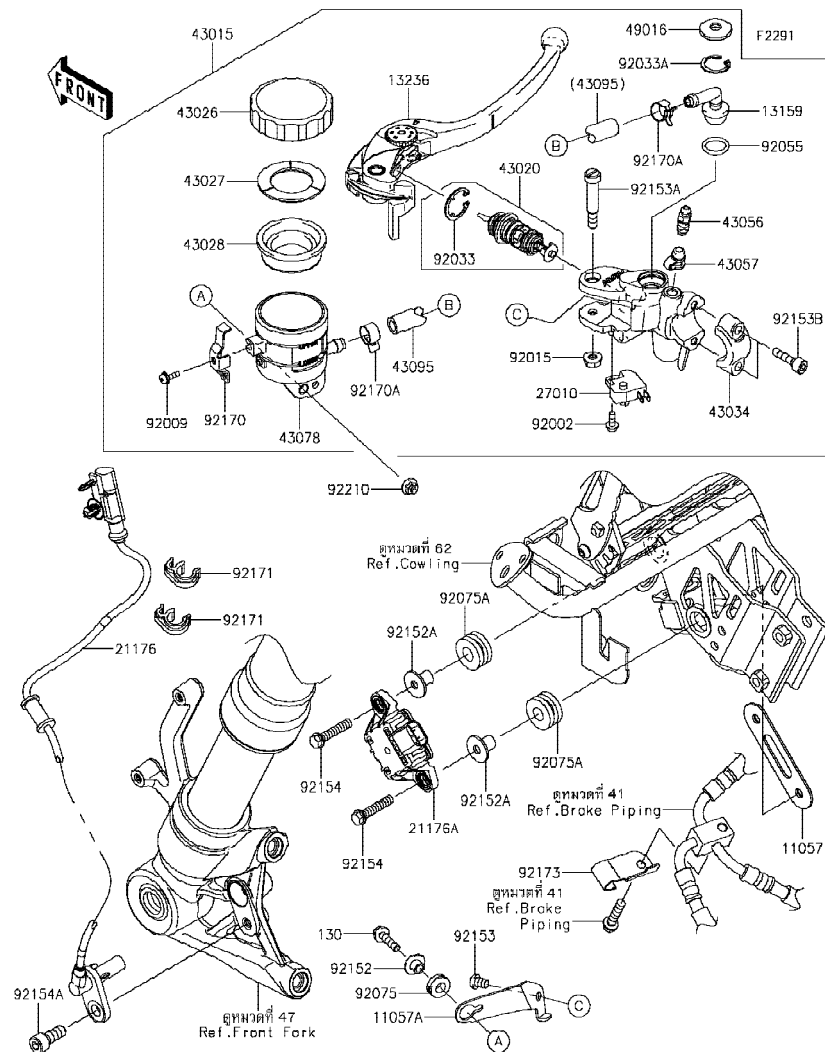

Ref No.	Part No. หมายเลขอะไหล่	Description-English ชื่ออะไหล่-อังกฤษ	Description-Thai ชื่ออะไหล่-ไทย	Quantity-ZX1000			
				'17 WHF	'18 WJF		
92153B	92153-1518	BOLT, SOCKET, 6X22	โบลท์ 6X22 มม.	2	2		
92154	92154-1857	BOLT, FLANGED, 6X30	โบลท์ 6X30 มม.	2	2		
92154A	92154-1976	BOLT, SOCKET, 8X20	โบลท์ 8X20 มม.	1	1		
92170	92170-1090	CLAMP	ขวยึดกระปุกน้ำมันเบรค	1	1		
92170A	92170-1091	CLAMP, HOSE	คลิปรัดท่อน้ำมันเบรค	2	2		
92171	92171-1819	CLAMP, BRAKE HOSE	เข็มขัดคล้องท่อ	2	2		
92173	92173-0086	CLAMP	ตัวคล้อง	1	1		
92210	92210-0007	NUT, FLANGED, 5MM	น็อต 5 มม.	1	1		
130	130BB0520	BOLT-FLANGED, 5X20	โบลท์ 5X20 มม.	1	1		

This catalog covers:

'17-'18 ZX1000 WHF/WJF

Chassis-ตัวถัง

GROUP NO.

43

This page covers:

Front Brake-เบรคหน้า

F2292

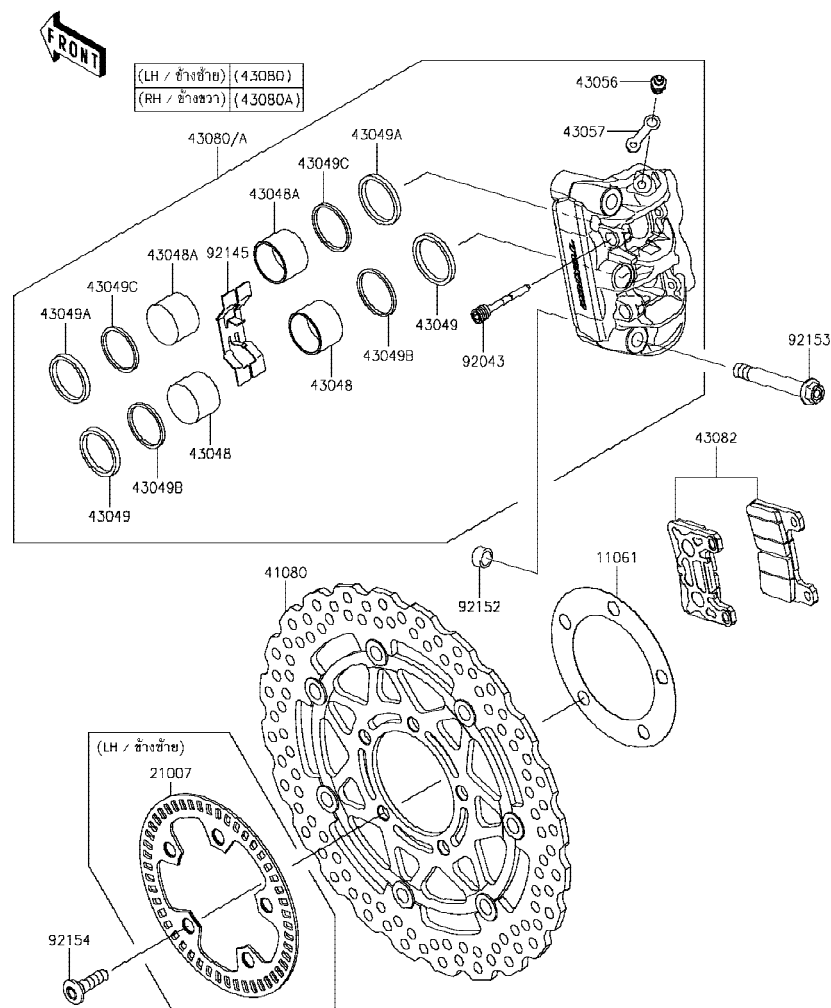

Ref No.	Part No. หมายเลขอะไหล่	Description-English ชื่ออะไหล่-อังกฤษ	Description-Thai ชื่ออะไหล่-ไทย	Quantity-ZX1000			
				'17 WHF	'18 WJF		
11061	11061-0029	GASKET,DISC PLATE	ปะเก็นจานดิสเบรค	2	2		
21007	21007-0166	ROTOR,FR WHEEL	โรเตอร์ล้อหน้า	1	1		
41080	41080-0565-5C	DISC,FR,HOUSING BLK+DISC SIL	จานดิสเบรคหน้า	2	2		
43048	43048-0023	PISTON-CALIPER	ลูกสูบเท้าเบรค	4	4		
43048A	43048-0024	PISTON-CALIPER	ลูกสูบเท้าเบรค	4	4		
43049	43049-0012	PACKING,PISTON	ซีลกันฝุ่น	4	4		
43049A	43049-0013	PACKING,PISTON	ซีลกันฝุ่น	4	4		
43049B	43049-1068	PACKING	ซีลลูกสูบเท้าเบรค	4	4		
43049C	43049-1107	PACKING,WIPER	ซีลลูกสูบเท้าเบรค	4	4		
43056	43056-0007	BREATHER-BRAKE	สกรูไล่อากาศ	2	2		
43057	43057-003	CAP-BREATHER	ยางปิดสกรูไล่อากาศ	2	2		
43080	43080-0143-DJ	CALIPER-SUB-ASSY,FR,LH,BLACK	เท้าเบรคหน้าซ้าย-สีดำ(ชุด)	1	1		
43080A	43080-0144-DJ	CALIPER-SUB-ASSY,FR,RH,BLACK	เท้าเบรคหน้าขวา-สีดำ(ชุด)	1	1		
43082	43082-0144	PAD-ASSY-BRAKE	ผ้าเบรค	2	2		
92043	92043-1709	PIN,PAD	สลัก	4	4		
92145	92145-0580	SPRING,PAD	สปริงล๊อคผ้าเบรค	2	2		
92152	92152-0679	COLLAR,DOWEL PIN	ปลอกกรองโบลท์	4	4		
92153	92153-1890	BOLT,FLANGED,10X73	โบลท์ 10X73 มม.	4	4		
92154	92154-1865	BOLT,SOCKET,8X30	โบลท์ 8X30 มม.	10	10		

This catalog covers:

'17-'18 ZX1000 WHF/WJF

Chassis-ตัวถัง

GROUP NO.

44

This page covers:

Rear Master Cylinder-แม่ปั้มเบรคหลัง(1/2)

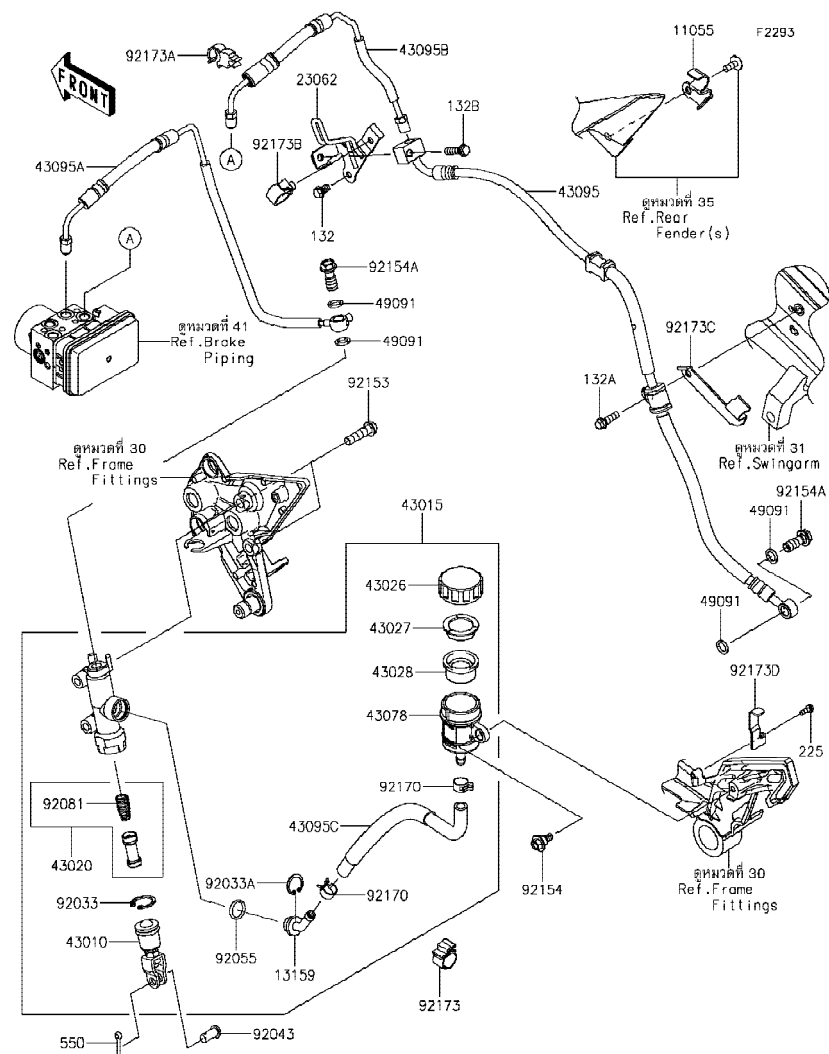

Ref No.	Part No. หมายเลขอะไหล่	Description-English ชื่ออะไหล่-อังกฤษ	Description-Thai ชื่ออะไหล่-ไทย	Quantity-ZX1000			
				'17 WHF	'18 WJF		
11055	11055-1785	BRACKET	บูยัด	1	1		
13159	13159-0008	CONNECTOR	ข้อต่อ	1	1		
23062	23062-0823	BRACKET-COMP	ขายึด	1	1		
43010	43010-1062	ROD-ASSY-BRAKE	ก้านต่อคันเหยียบเบรค	1	1		
43015	43015-0596	CYLINDER-ASSY-MASTER,RR	แม่ปั้มดิสเบรคหลัง(ชุด)	1	1		
43020	43020-1057	PISTON-COMP-BRAKE	ชุดซ่อมลูกสูบปั้ม	1	1		
43026	43026-0009	CAP-BRAKE	ฝาปิดกระปุกน้ำมันเบรค	1	1		
43027	43027-1053	PLATE-DIAPHRAGM	แผ่นรองยางไดอะแฟรม	1	1		
43028	43028-1065	DIAPHRAGM	ไดอะแฟรมกระปุกน้ำมันเบรค	1	1		
43078	43078-0060	RESERVOIR	กระปุกน้ำมันเบรค	1	1		
43095	43095-0510	HOSE-BRAKE,RR	ท่อน้ำมันเบรค	1	1		
43095A	43095-0785	HOSE-BRAKE,HU-RR M/C	ท่อน้ำมันเบรค	1	1		
43095B	43095-0786	HOSE-BRAKE,HU-RR CALIPER	ท่อน้ำมันเบรค	1	1		
43095C	43095-0811	HOSE-BRAKE,RR M/C	ท่อน้ำมันเบรค	1	1		
49091	49091-0001	WASHER-SEAL,10.1X14.5X1.5	แหวนรอง 10.1X14.5X1.5 มม.	4	4		
92033	92033-0079	RING-SNAP,20.9X24.6X1.2	แหวนล็อก 20.9X24.6X1.2 มม.	1	1		
92033A	92033-1186	RING-SNAP,20.5MM	แหวนล็อก 20.5 มม.	1	1		
92043	92043-0904	PIN	สลัก	1	1		
92055	92055-0741	RING-O,14.8X2.4	โอริง 14.8X2.4 มม.	1	1		
92081	92081-1737	SPRING,MASTER CYLINDER	สปริงลูกสูบเบรค	1	1		
92153	92153-0393	BOLT,SOCKET,8X30	โบลท์ 8X30 มม.	2	2		
92154	92154-0385	BOLT,FLANGED,6X16	โบลท์ 6X16 มม.	1	1		
92154A	92154-1712	BOLT,BANJO,10X23	โบลท์ 10X23 มม.	2	2		
92170	92170-1091	CLAMP,HOSE	คลิปรัดท่อน้ำมันเบรค	2	2		
92173	92173-0127	CLAMP,CLIP	เข็มขัดรัด	1	1		
92173A	92173-0170	CLAMP	ขายึด	1	1		
92173B	92173-0868	CLAMP,HOLDER CLIP	เข็มขัดรัด	1	1		
92173C	92173-1248	CLAMP	ขายึด	1	1		
92173D	92173-1694	CLAMP	ขายึด	1	1		
132	132BA0610	BOLT-FLANGED-SMALL,6X10	โบลท์ 6X10 มม.	1	1		

'17~'18 ZX1000 WHF/WJF

Chassis-ตัวถัง

44

Rear Master Cylinder-แม่ปั้มเบรคหลัง(2/2)

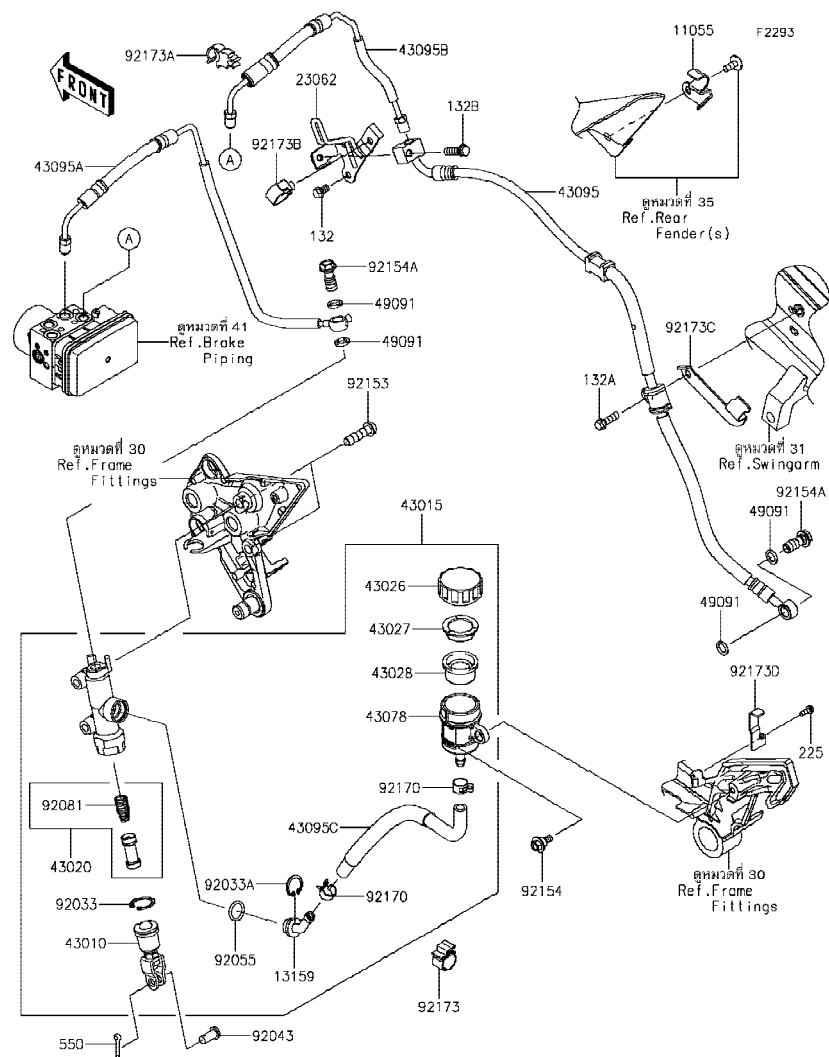

Ref No.	Part No.	Description-English ชื่ออะไหล่-อังกฤษ	Description-Thai ชื่ออะไหล่-ไทย	Quantity-ZX1000		
				'17	'18	
				WHF	WJF	
132A	132BA0620	BOLT-FLANGED-SMALL,6X20	โบลท์ 6X20 มม.	1	1	
132B	132BA0625	BOLT-FLANGED-SMALL,6X25	โบลท์ 6X25 มม.	1	1	
225	225AB0412	SCREW-PAN-WSP-CROS,4X12	สกรู 4X12 มม.	1	1	
550	550AA2015	PIN-COTTER,2.0X15	พินลิ้นคอต 2.0X15 มม.	1	1	

This catalog covers:

'17-'18 ZX1000 WHF/WJF

Chassis-ตัวถัง

GROUP NO.

45

This page covers:

Rear Brake-เบรคหลัง

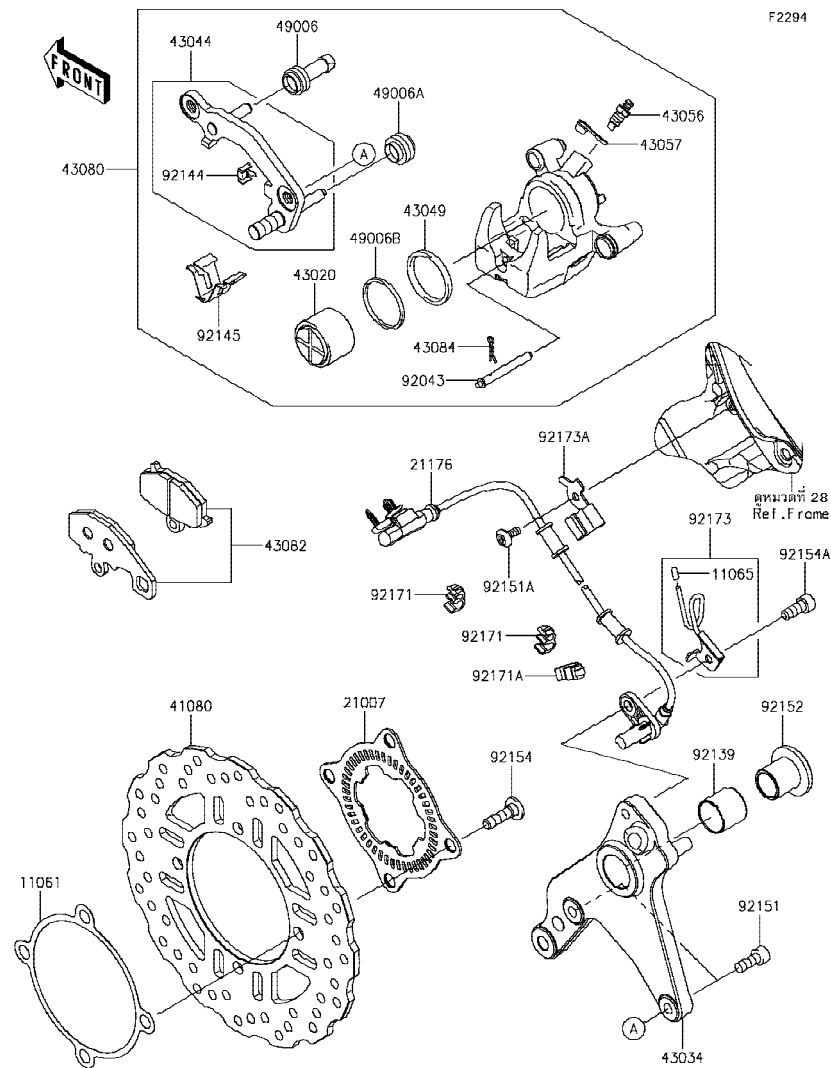

F2294

Ref No.	Part No. หมายเลขอะไหล่	Description-English ชื่ออะไหล่-อังกฤษ	Description-Thai ชื่ออะไหล่-ไทย	Quantity-ZX1000			
				'17 WHF	'18 WJF		
11061	11061-0204	GASKET,DISC PLATE	ปะเก็นจานดิสเบรค	1	1		
11065	11065-0374	CAP	ฝาปิด	1	1		
21007	21007-0141	ROTOR,SENSOR,RR	โรเตอร์สัญญาณ	1	1		
21176	21176-0836	SENSOR,WHEEL SPEED,RR	ตัววัดการหมุนล้อหลัง	1	1		
41080	41080-0632	DISC,RR	จานดิสเบรคหลัง	1	1		
43020	43020-1119	PISTON-COMP-BRAKE	ลูกสูบเบรค	1	1		
43034	43034-0110	HOLDER-BRAKE,RR	ขวยึดก้ามเบรคหลัง	1	1		
43044	43044-0033	HOLDER-COMP-CALIPER,RR	ขวยึดก้ามดิสเบรคหลัง	1	1		
43049	43049-1097	PACKING,PISTON SEAL	ซีลลูกสูบก้ามดิสเบรค	1	1		
43056	43056-0007	BREATHER-BRAKE	สกรูไล่อากาศ	1	1		
43057	43057-003	CAP-BREATHER	ยางปิดสกรูไล่อากาศ	1	1		
43080	43080-0103-DJ	CALIPER-SUB-ASSY,RR,BLACK	ก้ามดิสเบรคหลัง-สีดำ(ชุด)	1	1		
43082	43082-0167	PAD-ASSY-BRAKE	ผ้าดิสเบรค	1	1		
43084	43084-003	CLAMP,PAD	ปืนล๊อค	1	1		
49006	49006-1054	BOOT,CALIPER	ยางกันฝุ่นสลักก้ามเบรค	1	1		
49006A	49006-1095	BOOT,CALIPER	ยางกันฝุ่นสลักก้ามเบรค	1	1		
49006B	49006-1212	BOOT,PISTON SEAL	ยางกันฝุ่นลูกสูบเบรค	1	1		
92043	92043-1489	PIN,PAD	สลักล๊อคผ้าเบรค	1	1		
92139	92139-0278	BUSHING,25X28X25	บุช 25X28X25 มม.	1	1		
92144	92144-1831	SPRING,STOPPER	สปริงขวยึดก้ามดิสเบรค	1	1		
92145	92145-0760	SPRING	สปริง	1	1		
92151	92151-1289	BOLT,SOCKET,8X20	โบลท์ 8X20 มม.	2	2		
92151A	92151-1654	BOLT,SOCKET,6X14	โบลท์ 6x14 มม.	1	1		
92152	92152-1960	COLLAR,20X25X30	ปลอก 20X25X30 มม.	1	1		
92154	92154-1865	BOLT,SOCKET,8X30	โบลท์ 8X30 มม.	4	4		
92154A	92154-1976	BOLT,SOCKET,8X20	โบลท์ 8X20 มม.	1	1		
92171	92171-0921	CLAMP	ขวยึด	2	2		
92171A	92171-1819	CLAMP,BRAKE HOSE	เข็มขัดคล้องท่อ	1	1		
92173	92173-1099	CLAMP	ขวยึด	1	1		
92173A	92173-1144	CLAMP,RR WHEEL SPEED SENSOR	ขวยึด	1	1		

This catalog covers:

'17-'18 ZX1000 WHF/WJF

Chassis-ตัวถัง

GROUP NO.

46

This page covers:

Handlebar-แฮนด์บาร์(1/2)

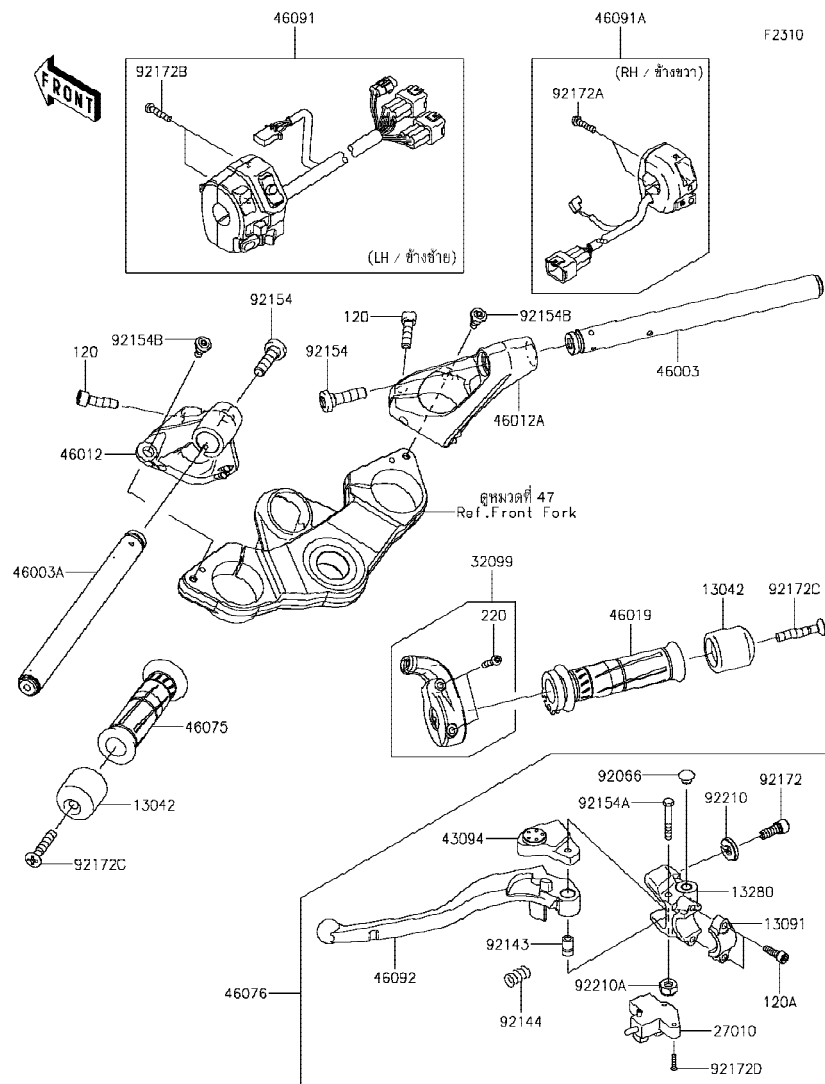

Ref No.	Part No. หมายเลขอะไหล่	Description-English ชื่ออะไหล่-อังกฤษ	Description-Thai ชื่ออะไหล่-ไทย	Quantity-ZX1000			
				'17 WHF	'18 WJF		
13042	13042-0710	WEIGHT	น้ำหนักถ่วงแฮนด์	2	2		
13091	13091-1624	HOLDER,CLUTCH LEVER	ปะกับลิ้นชักยึดก้านบีบคลัช	1	1		
13280	13280-0248	HOLDER,CLUTCH LEVER	ขาจับก้านบีบคลัช	1	1		
27010	27010-0854	SWITCH,CLUTCH	สวิทช์คลัช	1	1		
32099	32099-0049	CASE,THROTTLE	ปะกับเร่ง	1	1		
43094	43094-0008	ADJUSTER	ตัวปรับตั้งมือคลัช	1	1		
46003	46003-0611	HANDLE,RH	แฮนด์-ข้างขวา	1	1		
46003A	46003-0674	HANDLE,LH	แฮนด์-ข้างซ้าย	1	1		
46012	46012-0090-18R	HOLDER-HANDLE,LH,F.S.BLACK	ปะกับแฮนด์ข้างซ้าย-สีดำ	1	1		
46012A	46012-0091-18R	HOLDER-HANDLE,RH,F.S.BLACK	ปะกับแฮนด์ข้างขวา-สีดำ	1	1		
46019	46019-0020	GRIP-ASSY,THROTTLE	ปลอกมือเร่ง(ชุด)	1	1		
46075	46075-0068	GRIP,LH	ยางปลอกมือ-ข้างซ้าย	1	1		
46076	46076-0121	LEVER-ASSY-GRIP,CLUTCH	ก้านบีบคลัช(ชุด)	1	1		
46091	46091-0348	HOUSING-ASSY-CONTROL,LH	สวิทช์แฮนด์-ข้างซ้าย(ชุด)	1	1		
46091A	46091-0362	HOUSING-ASSY-CONTROL,RH	สวิทช์แฮนด์-ข้างขวา(ชุด)	1	1		
46092	46092-0568	LEVER-GRIP	ก้านบีบคลัช	1	1		
92066	92066-1077	PLUG,9.5X8,POLYETHYLENE	ฝาปิด	1	1		
92143	92143-1379	COLLAR	ปลอกกรองโบลท์	1	1		
92144	92144-1467	SPRING	สปริง	1	1		
92154	92154-2106	BOLT,SOCKET,10X37	โบลท์ 10X37 มม.	2	2		
92154A	92154-2318	BOLT	โบลท์	1	1		
92154B	92154-2325	BOLT,SOCKET,6X16.5	โบลท์ 6X16.5 มม.	2	2		
92172	92172-1138	SCREW	สกรู	1	1		
92172A	92172-1139	SCREW-PAN-CROS,5X22	สกรู 5X22 มม.	2	2		
92172B	92172-1140	SCREW-PAN-CROS,5X25	สกรู 5X25 มม.	2	2		
92172C	92172-1141	SCREW-PAN-CROS,8X45	สกรู 8X45 มม.	2	2		
92172D	92172-1185	SCREW,3X16	สกรู 3X16 มม.	2	2		
92210	92210-1519	NUT	น็อต	1	1		
92210A	92210-1544	NUT,LOCK,6MM	น็อตล็อก 6 มม.	1	1		
120	120CA0830	BOLT-SOCKET,8X30	โบลท์ 8X30 มม.	2	2		

'17~'18 ZX1000 WHF/WJF

Chassis-ตัวถัง

46

Handlebar-แฮนด์บาร์(2/2)

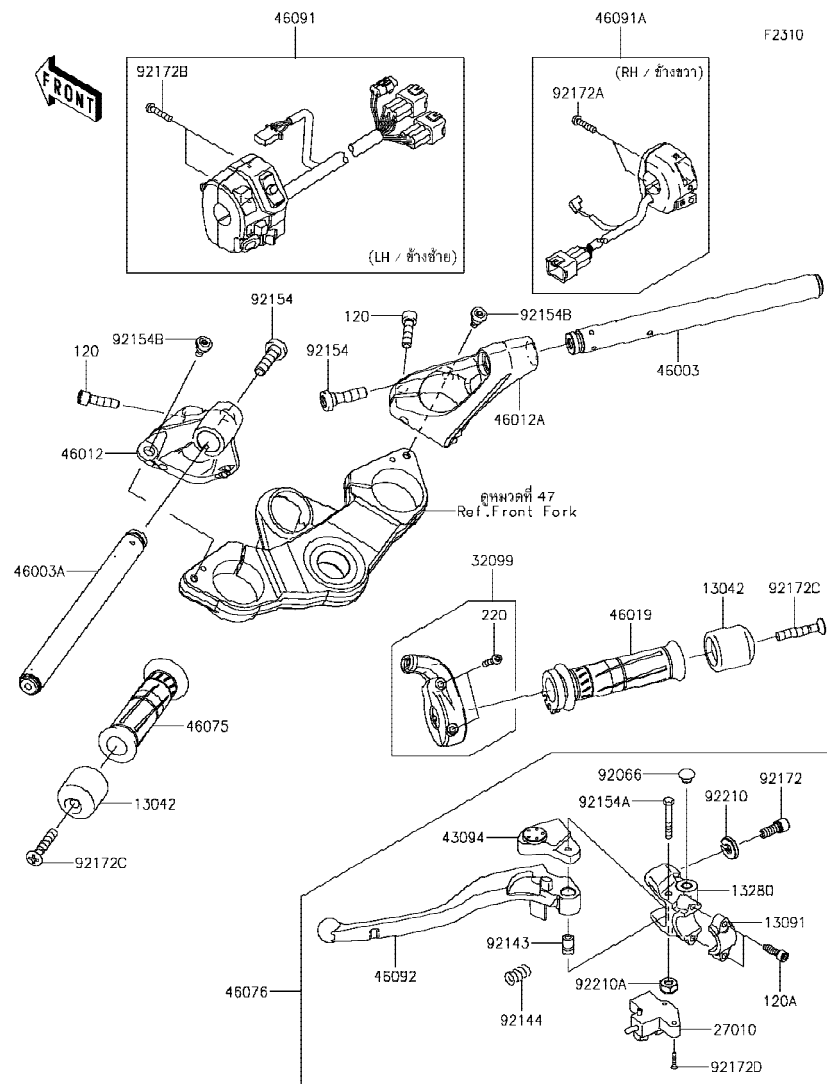

Ref No.	Part No. หมายเลขอะไหล่	Description-English ชื่ออะไหล่-อังกฤษ	Description-Thai ชื่ออะไหล่-ไทย	Quantity-ZX1000			
				'17	'18		
				W/F	W/J		
120A	120CC0620	BOLT-SOCKET,6X20	โบลท์ 6X20 มม.	2	2		
220	220AB0535	SCREW-PAN-CROS,5X35	สกรู 5X35 มม.	2	2		

This catalog covers:

'17-'18 ZX1000 WHF/WJF

Chassis-ตัวถัง

GROUP NO.

47

This page covers:

Front Fork-โช้คอัพหน้า(1/2)

F2340

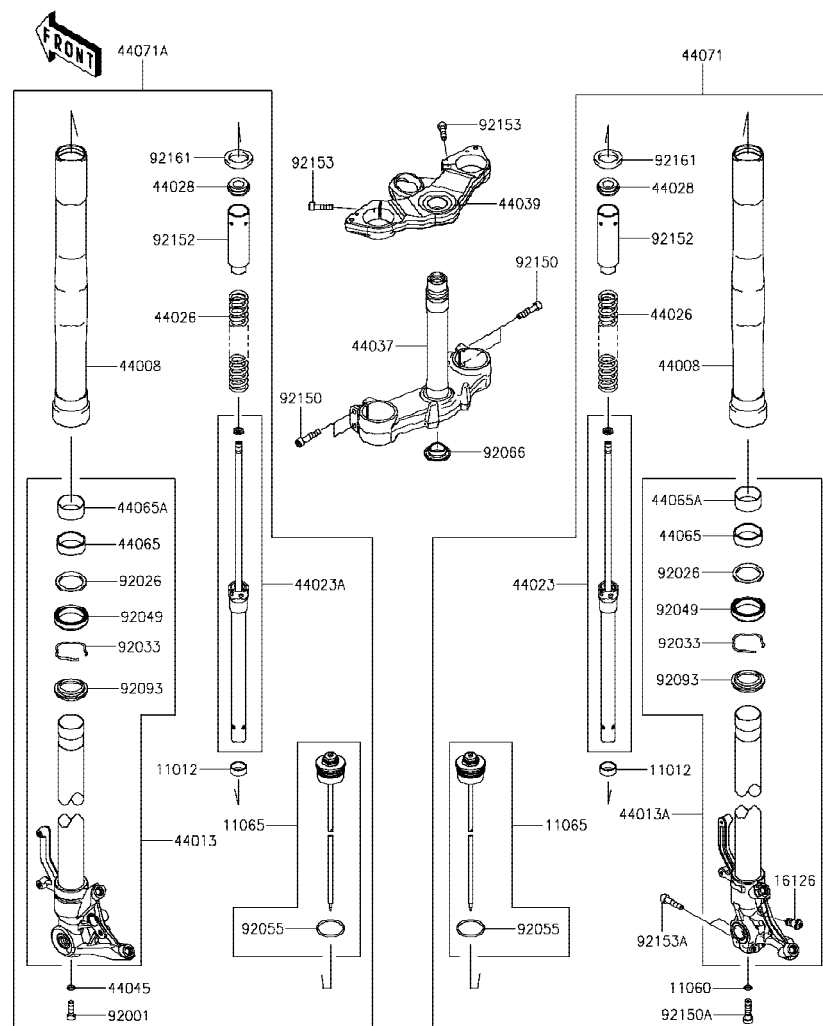

Ref No.	Part No.	Description-English ชื่ออะไหล่-อังกฤษ	Description-Thai ชื่ออะไหล่-ไทย	Quantity-ZX1000			
				'17 WHF	'18 WJF		
11012	11012-1761	CAP	ยางปิดแกนโช้ค	2	2		
11060	11060-1180	GASKET,FORK CYLINDER BOLT	แหวนรองโบลท์	1	1		
11065	11065-0372-11G	CAP,FORK BOLT COMP,GRAY	ฝาปิดแกนโช้ค-สีเทา	2	2		
16126	16126-0031	VALVE,FORK	วาวล์	1	1		
44008	44008-0053-11G	PIPE-FORK OUTER,GRAY	กระบอกโช้คอัพหน้า-สีเทา	2	2		
44013	44013-0223	PIPE-FORK INNER,LH	แกนโช้คอัพหน้า-ข้างซ้าย	1	1		
44013A	44013-0313	PIPE-FORK INNER,RH	แกนโช้คอัพหน้า-ข้างขวา	1	1		
44023	44023-0141	CYLINDER-SET-FORK,RH	ใส่โช้คอัพหน้า-ข้างขวา(ชุด)	1	1		
44023A	44023-0142	CYLINDER-SET-FORK,LH	ใส่โช้คอัพหน้า-ข้างซ้าย(ชุด)	1	1		
44026	44026-0153	SPRING-FRONT FORK	สปริงโช้คอัพหน้า	2	2		
44028	44028-1083	GUIDE-FORK SPRING	ถ้วยรองสปริงโช้ค	2	2		
44037	44037-0169	HOLDER-FORK UNDER	แผงคอดล่าง	1	1		
44039	44039-0105-18R	HOLDER-FORK UPPER,F.S.BLACK	แผงคอบน-สีดำ	1	1		
44045	44045-051	GASKET,FORK CYLINDER BOLT	แหวนปะเก็น	1	1		
44065	44065-0030	BUSHING-FRONT FORK,GUIDE	บุช	2	2		
44065A	44065-0036	BUSHING-FRONT FORK	บุชโช้คอัพหน้า	2	2		
44071	44071-1274-39F	DAMPER-ASSY,FORK,RH,GRAY	โช้คอัพหน้าข้างขวา-สีเทา(ชุด)	1	1		
44071A	44071-1275-39F	DAMPER-ASSY,FORK,LH,GRAY	โช้คอัพหน้าข้างซ้าย-สีเทา(ชุด)	1	1		
92001	92001-1464	BOLT,FORK CYLINDER	โบลท์ใส่กระบอกโช้ค	1	1		
92026	92026-1276	SPACER,FORK OUTER	แหวนรองโช้ค	2	2		
92033	92033-1222	RING-SNAP	แหวนรอง	2	2		
92049	92049-0125	SEAL-OIL	ซีลโช้คอัพหน้า	2	2		
92055	92055-0131	RING-O	โอริง	2	2		
92066	92066-0032	PLUG	ฝาปิดแผงคอดล่าง	1	1		
92093	92093-0035	SEAL,DUST	ยางกันฝุ่นซีลโช้ค	2	2		
92150	92150-1512	BOLT,SOCKET	โบลท์	4	4		
92150A	92150-1514	BOLT,FORK CYLINDER	โบลท์	1	1		
92152	92152-0263	COLLAR	ปลอก	2	2		
92153	92153-0500	BOLT,SOCKET,8X30	โบลท์ 8X30 มม.	2	2		
92153A	92153-0537	BOLT,SOCKET	โบลท์	2	2		

This catalog covers:

'17-'18 ZX1000 WHF/WJF

Chassis-ตัวถัง

GROUP NO.

47

This page covers:

Front Fork-ใช้คัพหน้า(2/2)

F2340

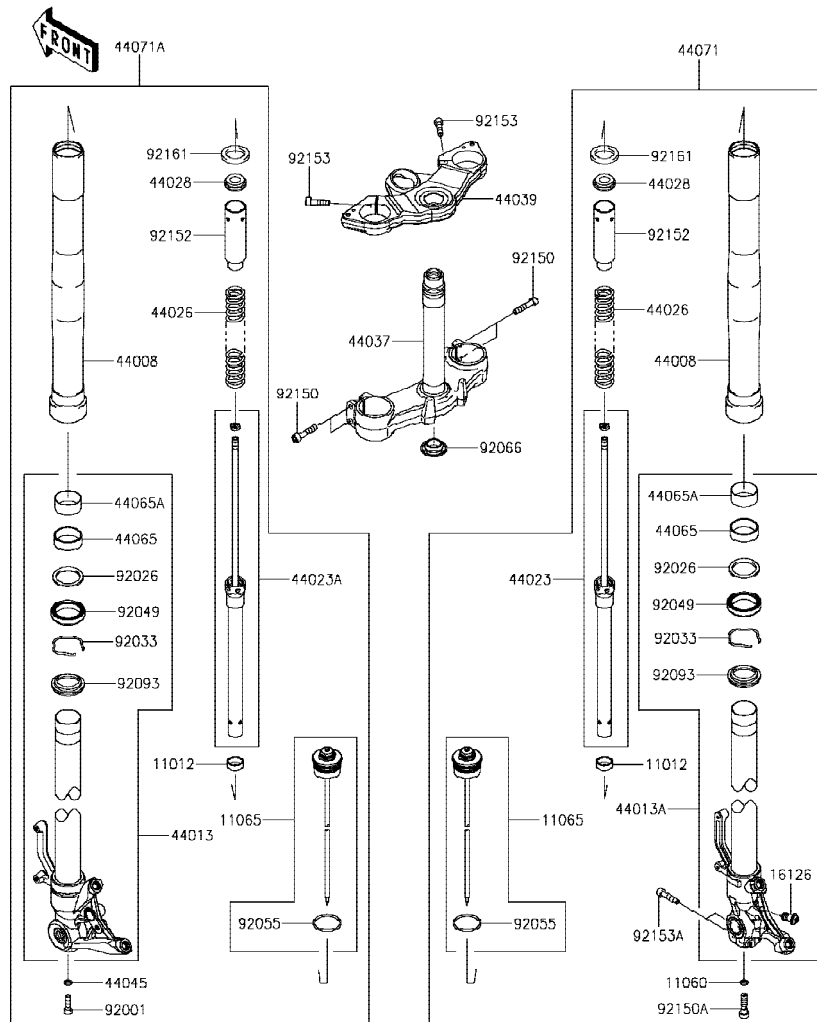

Ref No.	Part No. หมายเลขอะไหล่	Description-English ชื่ออะไหล่-อังกฤษ	Description-Thai ชื่ออะไหล่-ไทย	Quantity-ZX1000			
				'17 WHF	'18 WJF		
92161	92161-0418	DAMPER	ยาง	2	2		

This catalog covers:

'17-'18 ZX1000 WHF/WJF

Chassis-ตัวถัง

GROUP NO.

48

This page covers:

Fuel Tank-ถังน้ำมัน

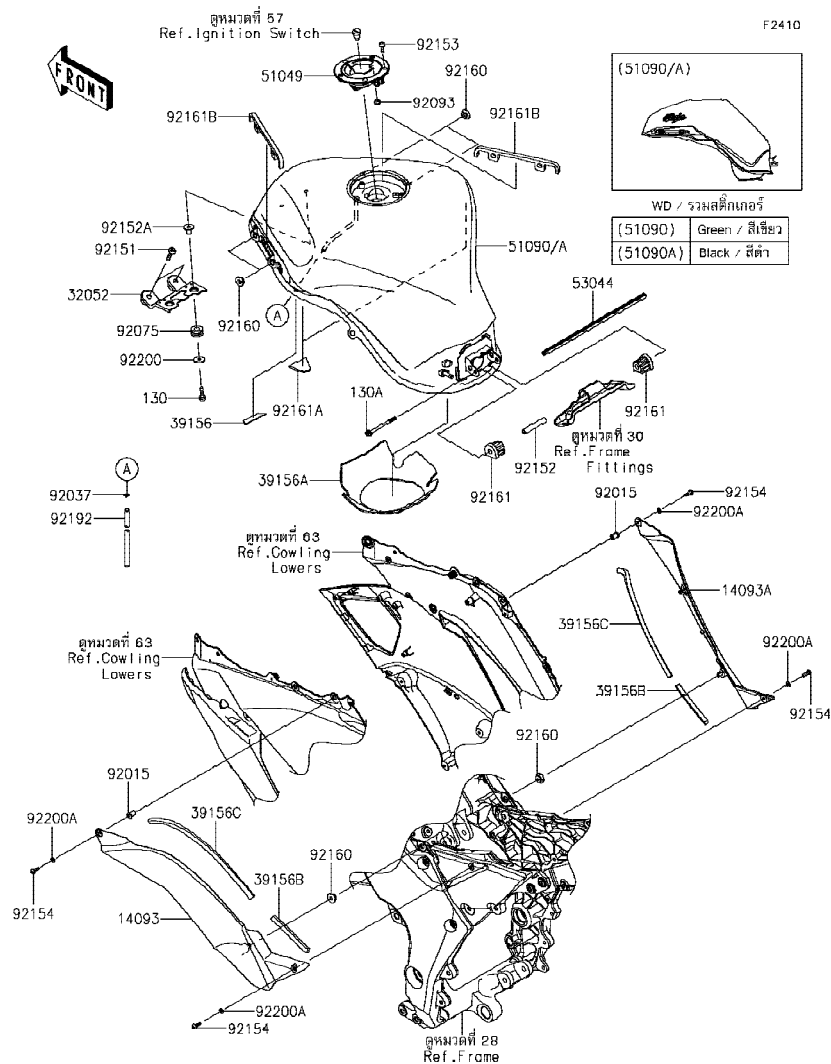

Ref No.	Part No.	Description-English	Description-Thai	Quantity-ZX1000			
				'17	'18		
	หมายเลขอะไหล่	ชื่ออะไหล่-อังกฤษ	ชื่ออะไหล่-ไทย	WHF	WJF		
14093	14093-0529	COVER,KNEE GRIP,LH	ฝาครอบเฟรม-ข้างซ้าย	1	1		
14093A	14093-0530	COVER,KNEE GRIP,RH	ฝาครอบเฟรม-ข้างขวา	1	1		
32052	32052-0783-18R	BRACKET-TANK,F.S.BLACK	ขายึดถังน้ำมันตัวหน้า-สีดำ	1	1		
39156	39156-1770	PAD,DRAIN TUBE	แผ่นรอง	1	1		
39156A	39156-1781	PAD,FUEL PUMP	แผ่นรองปั๊มเชื้อเพลิง	1	1		
39156B	39156-2150	PAD,8X100X5	แผ่นรอง	2	2		
39156C	39156-2151	PAD,8X280X10	แผ่นรอง	2	2		
51049	51049-0039	CAP-TANK,FUEL	ฝาดังน้ำมัน	1	1		
51090	51090-5077-51P	TANK-COMP-FUEL,C.L.GREEN	ถังน้ำมัน-สีเขียว	1			
51090A	51090-5212-660	TANK-COMP-FUEL,M.S.BLACK	ถังน้ำมัน-สีดำ		1		
53044	53044-1296	TRIM	ขอบกัน	1	1		
92015	92015-1757	NUT,WELL,5MM	น็อต 5 มม.	2	2		
92037	92037-010	CLAMP,TUBE	คลิปรัดท่อยาง	1	1		
92075	92075-1690	DAMPER,10X24X12	ลูกยาง	2	2		
92093	92093-1030	SEAL,FUEL TANK CAP	ซีลรองสกรูฝาดังน้ำมัน	1	1		
92151	92151-1605	BOLT,SOCKET,6X30	โบลท์ 6X30 มม.	2	2		
92152	92152-1182	COLLAR,6.8X10X60	โบลท์ 6.8X10X60 มม.	1	1		
92152A	92152-1847	COLLAR,6.3X9.5X14.1	ปลอกกรอง 6.3X9.5X14.1 มม.	2	2		
92153	92153-1616	BOLT,SOCKET,5X16	โบลท์ 5X16 มม.	3	3		
92154	92154-0209	BOLT,SOCKET,5X16	โบลท์ 5X16 มม.	4	4		
92160	92160-1613	DAMPER	ลูกยาง	6	6		
92161	92161-1330	DAMPER,FUEL TANK,RR	ยางรองถังน้ำมัน-ตัวหลัง	2	2		
92161A	92161-1768	DAMPER,30X48X3	ยางรอง	2	2		
92161B	92161-1943	DAMPER	ยางรอง	2	2		
92192	92192-1024	TUBE,6X9X926(30)	ท่อยาง	1	1		
92200	92200-1087	WASHER,6.5X22X1.6	แหวนรอง 6.5X22X1.6 มม.	2	2		
92200A	92200-1820	WASHER,5.2X10X1.0	แหวนรอง 5.2X10X1.0 มม.	4	4		
130	130BA0622	BOLT-FLANGED,6X22	โบลท์ 6X22 มม.	2	2		
130A	130BB0670	BOLT-FLANGED,6X70	โบลท์ 6X70 มม.	1	1		

This catalog covers:

'17-'18 ZX1000 WHF/WJF

Chassis-ตัวถัง

GROUP NO.

49

This page covers:

Seat-เบาะนั่ง

F2510

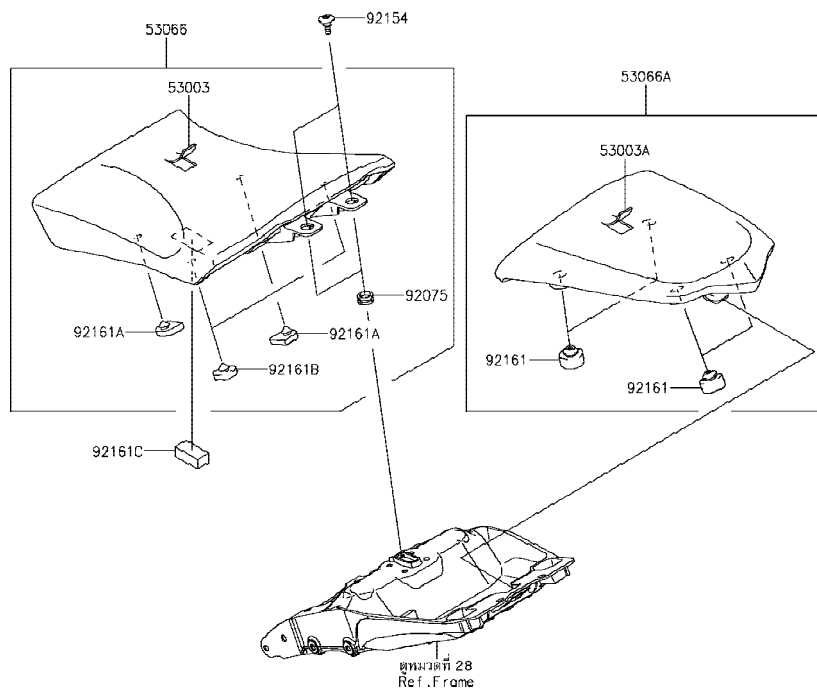

Ref No.	Part No. หมายเลขอะไหล่	Description-English ชื่ออะไหล่-อังกฤษ	Description-Thai ชื่ออะไหล่-ไทย	Quantity-ZX1000			
				'17 WHF	'18 WJF		
53003	53003-0434-MA	LEATHER,FR SEAT,BLACK	แผ่นหนังหุ้มเบาะตอนหน้า-สีดำ	1	1		
53003A	53003-0435-MA	LEATHER,RR SEAT,BLACK	แผ่นหนังหุ้มเบาะตอนหลัง-สีดำ	1	1		
53066	53066-0536-MA	SEAT-ASSY,FR,BLACK	เบาะนั่งตอนหน้า-สีดำ	1	1		
53066A	53066-0537-MA	SEAT-ASSY,RR,BLACK	เบาะนั่งตอนหลัง-สีดำ	1	1		
92075	92075-1634	DAMPER	ลูกยาง	2	2		
92154	92154-2328	BOLT	โบลท์	2	2		
92161	92161-0930	DAMPER,RR SEAT	ยางรองเบาะ	4	4		
92161A	92161-0954	DAMPER,FR SEAT,FR	ยางรองเบาะ	2	2		
92161B	92161-0955	DAMPER,FR SEAT,RR	ยางรองเบาะ	2	2		
92161C	92161-1608	DAMPER,20X40X15	ยางรอง	1	1		

This catalog covers:

'17-'18 ZX1000 WHF/WJF

Chassis-ตัวถัง

GROUP NO.

50

This page covers:

Meter(s)-มิเตอร์

FRONT

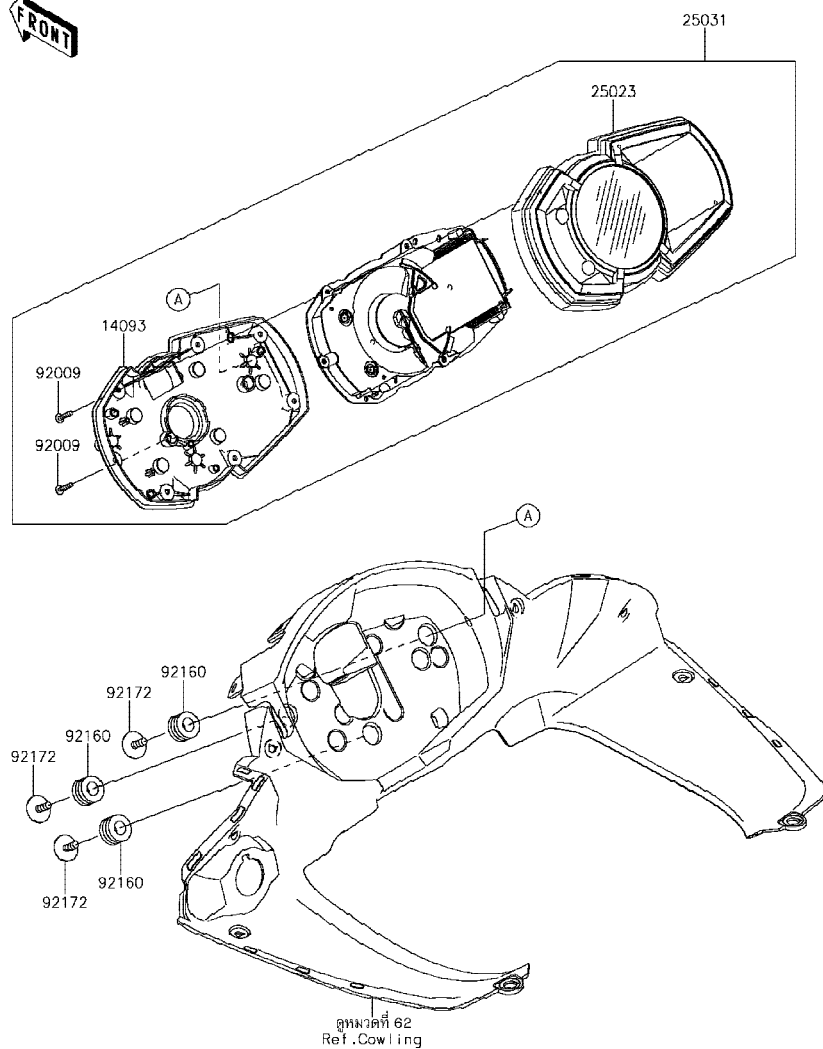

Ref No.	Part No. หมายเลขอะไหล่	Description-English ชื่ออะไหล่-อังกฤษ	Description-Thai ชื่ออะไหล่-ไทย	Quantity-ZX1000			
				'17 WHF	'18 WJF		
14093	14093-0513	COVER,METER,LWR	ฝาครอบมิเตอร์ตัวล่าง	1	1		
25023	25023-0127	COVER-METER CASE	ฝาครอบมิเตอร์	1	1		
25031	25031-0734	METER-ASSY,COMBINATION,ABS	มิเตอร์(ชุด)	1	1		
92009	92009-1391	SCREW,TAPPING,3X16	สกรู 3X16 มม.	9	9		
92160	92160-1167	DAMPER,10X20X12	ลูกยาง	3	3		
92172	92172-0441	SCREW,TAPPING,WP,5X14	สกรู 5X14 มม.	3	3		

This catalog covers:

'17-'18 ZX1000 WHF/WJF

Chassis-ตัวถัง

GROUP NO.

51

This page covers:

Cables-สายต่างๆ

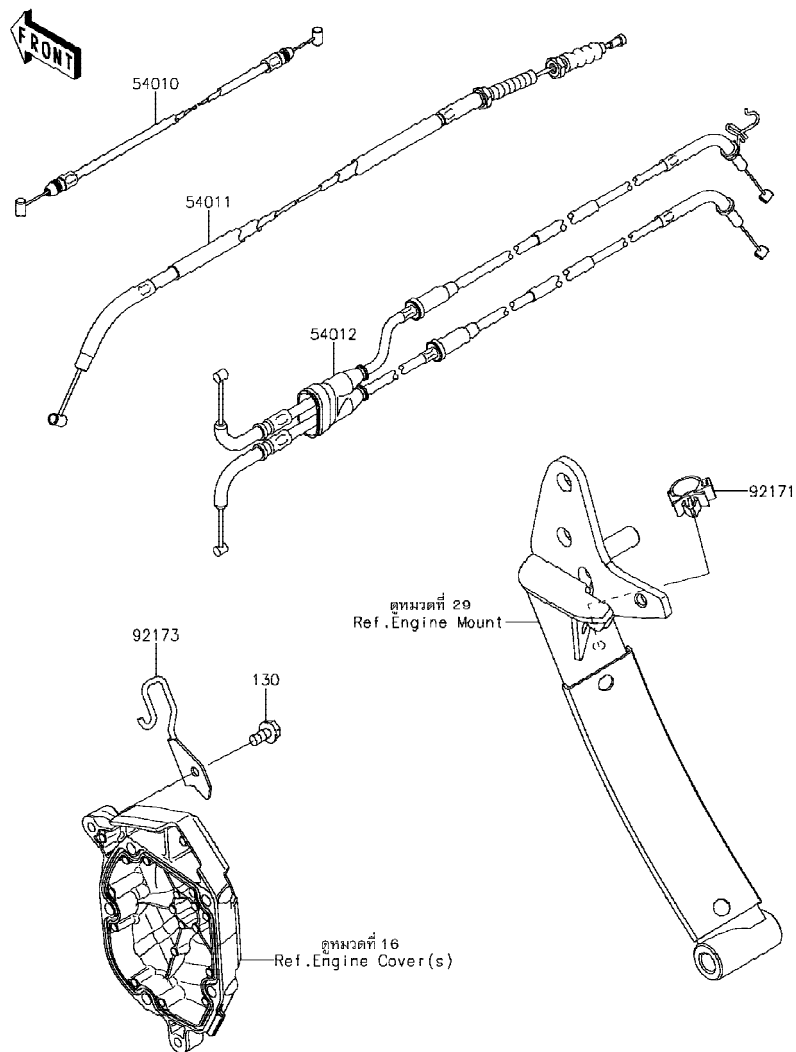

F2540

Ref No.	Part No. หมายเลขอะไหล่	Description-English ชื่ออะไหล่-อังกฤษ	Description-Thai ชื่ออะไหล่-ไทย	Quantity-ZX1000			
				'17 WHF	'18 WJF		
54010	54010-0135	CABLE,SEAT LOCK	สายล็อกเบาะ	1	1		
54011	54011-0621	CABLE-CLUTCH	สายคลัช	1	1		
54012	54012-0649	CABLE-THROTTLE	สายเร่ง	1	1		
92171	92171-0782	CLAMP	คลิปล็อก	1	1		
92173	92173-0737	CLAMP,CLUTCH COVER	ตัวคล้องฝาครอบคลัช	1	1		
130	130BB0612	BOLT-FLANGED,6X12	bolt 6X12 มม.	1	1		

This catalog covers:

'17-'18 ZX1000 WHF/WJF

Chassis-ตัวถัง

GROUP NO.

52

This page covers:

Side Covers-ฝาครอบข้าง

F2611

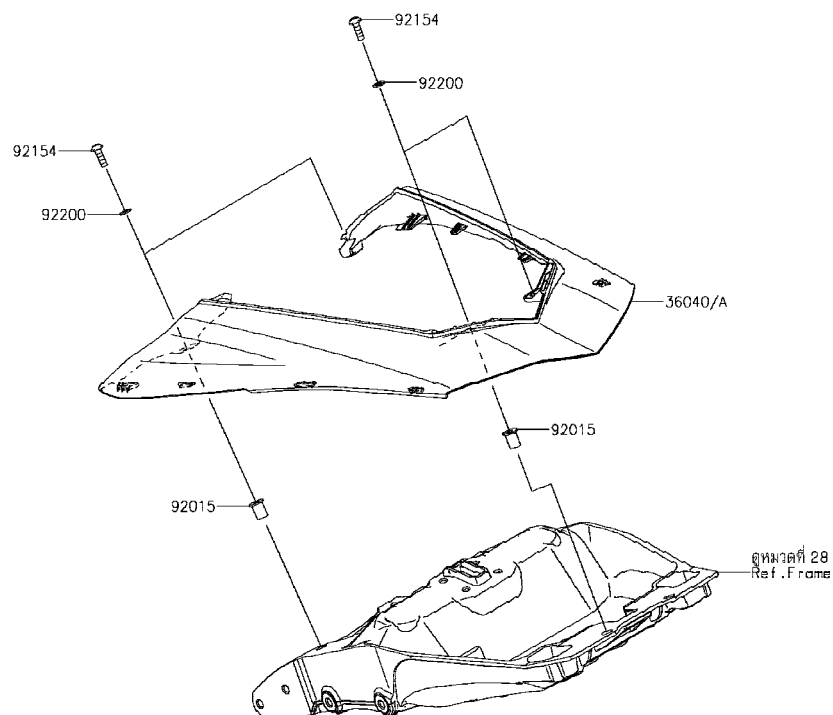

Ref No.	Part No. หมายเลขอะไหล่	Description-English ชื่ออะไหล่-อังกฤษ	Description-Thai ชื่ออะไหล่-ไทย	Quantity-ZX1000			
				'17 WHF	'18 WJF		
36040	36040-0144-51P	COVER-TAIL,C.L.GREEN	ฝาครอบท้ายเบาะ-สีเขียว	1			
36040A	36040-0144-660	COVER-TAIL,M.S.BLACK	ฝาครอบท้ายเบาะ-สีดำ		1		
92015	92015-1757	NUT,WELL,5MM	น็อต 5 มม.	4	4		
92154	92154-0209	BOLT,SOCKET,5X16	โบลท์ 5X16 มม.	4	4		
92200	92200-1820	WASHER,5.2X10X1.0	แหวนรอง 5.2X10X1.0 มม.	4	4		

This catalog covers:

'17-'18 ZX1000 WHF/WJF

Chassis-ตัวถัง

GROUP NO.

53

This page covers:

Headlight(s)-ไฟหน้า

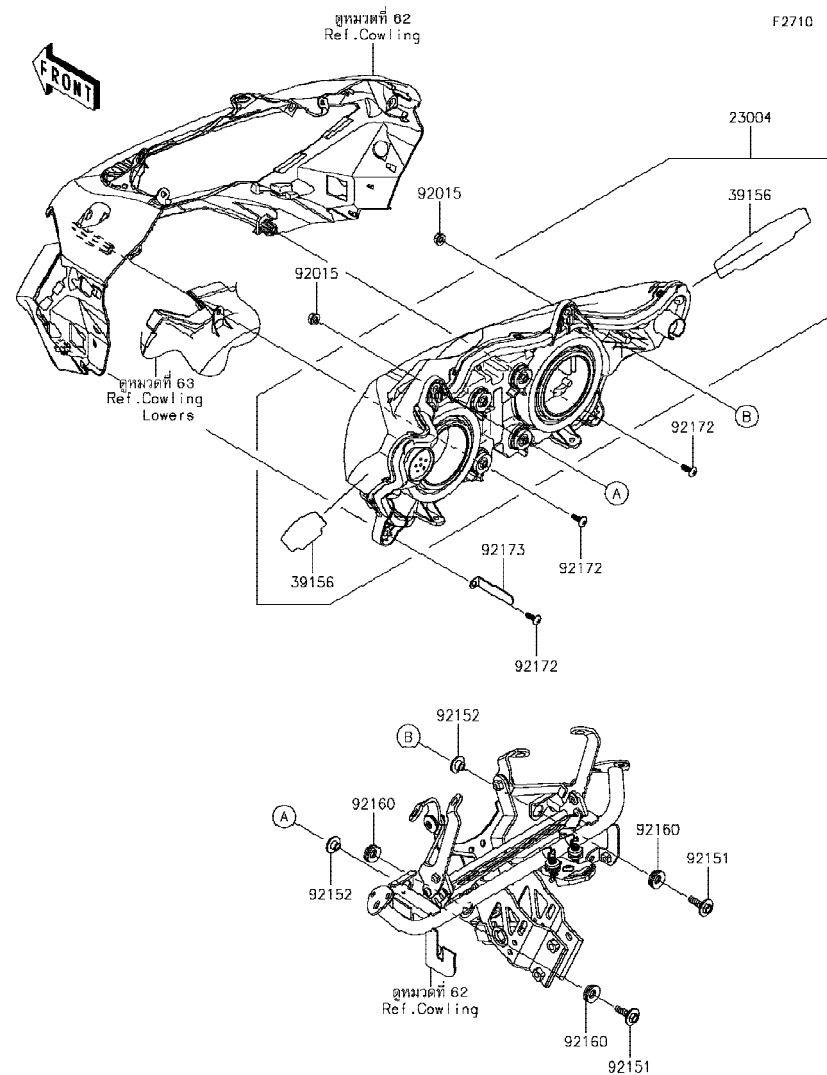

Ref No.	Part No. หมายเลขอะไหล่	Description-English ชื่ออะไหล่-อังกฤษ	Description-Thai ชื่ออะไหล่-ไทย	Quantity-ZX1000			
				'17 WHF	'18 WJF		
23004	23004-0363	LAMP-HEAD,LED	ไฟหน้า LED(ชุด)	1	1		
39156	39156-2153	PAD	แผ่นรอง	2	2		
92015	92015-1367	NUT,FLANGED,6MM	น็อต 6 มม.	2	2		
92151	92151-1241	BOLT,6X25	โบลท์ 6X25 มม.	2	2		
92152	92152-1255	COLLAR	บุชล็อกขาไฟเลี้ยวหน้า	2	2		
92160	92160-1278	DAMPER	ลูกยาง	3	3		
92172	92172-0238	SCREW,TAPPING,5X16	สกรูเกลียว 5X16 มม.	3	3		
92173	92173-0923	CLAMP	เหล็กคล้องสายไฟ	1	1		

This catalog covers:

'17-'18 ZX1000 WHF/WJF

Chassis-ตัวถัง

GROUP NO.

54

This page covers:

Taillight(s)-ไฟท้าย

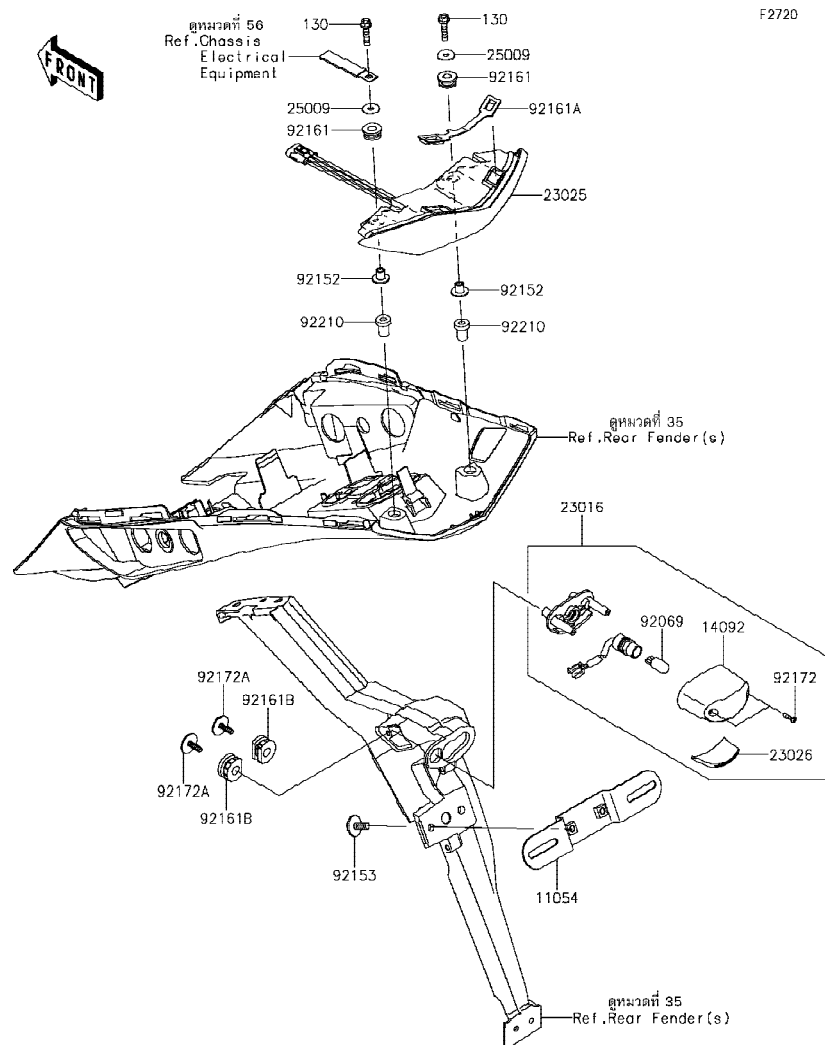

Ref No.	Part No. หมายเลขอะไหล่	Description-English ชื่ออะไหล่-อังกฤษ	Description-Thai ชื่ออะไหล่-ไทย	Quantity-ZX1000			
				'17 WHF	'18 WJF		
11054	11054-1762	BRACKET,LICENSE	ขวยึดป้ายทะเบียน	1	1		
14092	14092-0001	COVER,LICENSE LAMP	ฝาครอบไฟส่องป้ายทะเบียน	1	1		
23016	23016-0606	LAMP-ASSY,LICENSE	ไฟส่องป้าย	1	1		
23025	23025-0348	LAMP-TAIL	ชุดไฟท้าย	1	1		
23026	23026-0028	LENS,LICENCE LAMP	เลนส์ไฟส่องป้ายทะเบียน	1	1		
25009	25009-004	WASHER,5.2X16X1.2	แหวนรอง 5.2X16X1.2 มม.	2	2		
92069	92069-1016	BULB,12V 5W	หลอดไฟ 12V 5W	1	1		
92152	92152-0092	COLLAR	ปลอกกรองโบลท์	2	2		
92153	92153-1423	BOLT,6X16	โบลท์	2	2		
92161	92161-0317	DAMPER	ลูกยาง	2	2		
92161A	92161-0808	DAMPER,TAIL LAMP	ยางรองแป้นไฟท้าย	1	1		
92161B	92161-1885	DAMPER,9X23X12	ยางรอง	2	2		
92172	92172-0343	SCREW,TAPPING,2.9X13	สกรู 2.9X13 มม.	2	2		
92172A	92172-0481	SCREW,TAPTITE,5X16	สกรู 5X25 มม.	2	2		
92210	92210-0001	NUT,5MM	น็อต 5 มม.	2	2		
130	130BA0525	BOLT-FLANGED,5X25	โบลท์ 5X25 มม.	2	2		

'17~'18 ZX1000 WHF/WJF

Chassis-ตัวถัง

55

Turn Signals-ไฟเลี้ยว

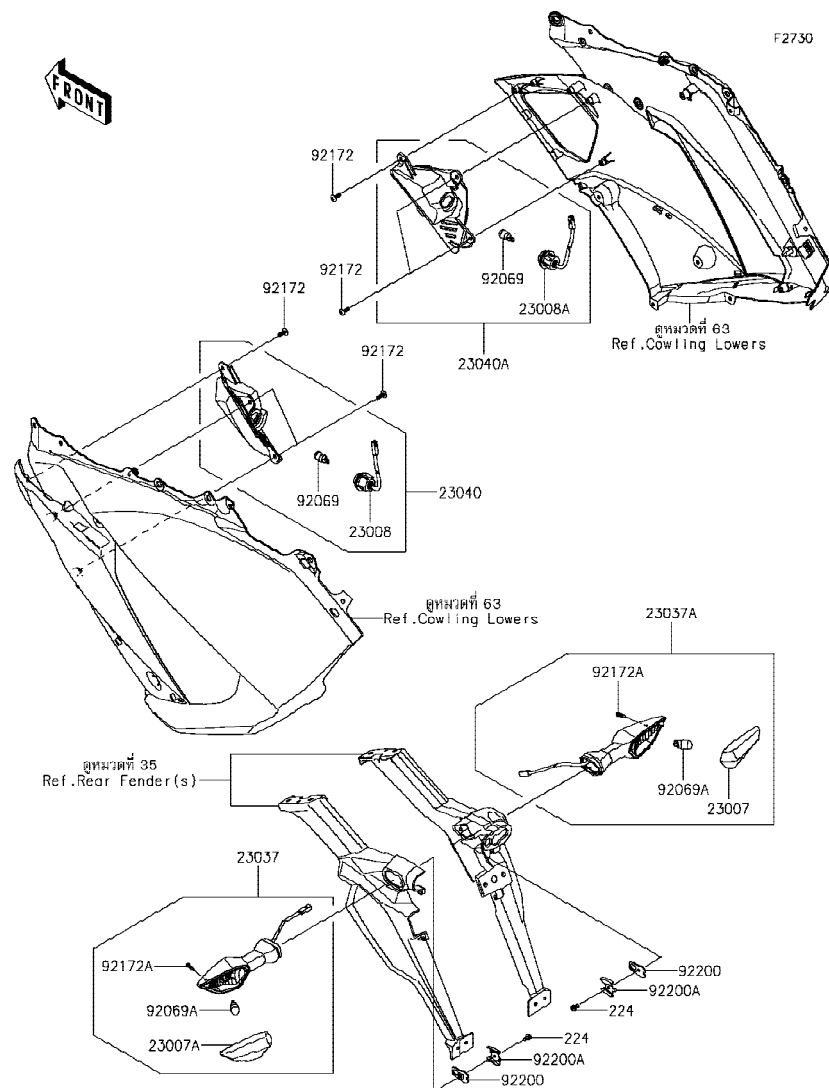

Ref No.	Part No.	Description-English	Description-Thai	Quantity-ZX1000			
				'17	'18		
	หมายเลขอะไหล่	ชื่ออะไหล่-อังกฤษ	ชื่ออะไหล่-ไทย	W/F	W/F		
23007	23007-0205	LENS-COMP	เลนส์ไฟเลี้ยวหลัง-ข้างขวา	1	1		
23007A	23007-0206	LENS-COMP	เลนส์ไฟเลี้ยวหลัง-ข้างซ้าย	1	1		
23008	23008-0167	SOCKET-ASSY,LH	หัวไฟเลี้ยวหน้า-ข้างซ้าย	1	1		
23008A	23008-0168	SOCKET-ASSY,RH	หัวไฟเลี้ยวหน้า-ข้างขวา	1	1		
23037	23037-0348	LAMP-ASSY-SIGNAL,RR,LH	ไฟเลี้ยวหลัง-ข้างซ้าย(ชุด)	1	1		
23037A	23037-0349	LAMP-ASSY-SIGNAL,RR,RH	ไฟเลี้ยวหลัง-ข้างขวา(ชุด)	1	1		
23040	23040-0135	LAMP-SIGNAL,FR,LH	ไฟเลี้ยวหน้า-ข้างซ้าย(ชุด)	1	1		
23040A	23040-0136	LAMP-SIGNAL,FR,RH	ไฟเลี้ยวหน้า-ข้างขวา(ชุด)	1	1		
92069	92069-0058	BULB,12V 10W	หลอดไฟ 12V 10W	2	2		
92069A	92069-0090	BULB,12V 10W	หลอดไฟ 12V 10W	2	2		
92172	92172-0265	SCREW,TAPPING,5X14	สกรู 5X14 มม.	6	6		
92172A	92172-1117	SCREW,4X14	สกรู 4X14 มม.	2	2		
92200	92200-0854	WASHER,NUT 4MM	แหวนรอง 4 มม.	2	2		
92200A	92200-0855	WASHER	แหวนรอง	2	2		
224	224AB0408	SCREW-PAN-WP-CROS,4X8	สกรู 4X8 มม.	2	2		

This catalog covers:

'17-'18 ZX1000 WHF/WJF

Chassis-ตัวถัง

GROUP NO.

56

This page covers:

Chassis Electrical Equipment-อุปกรณ์ไฟฟ้าต่างๆ(1/2)

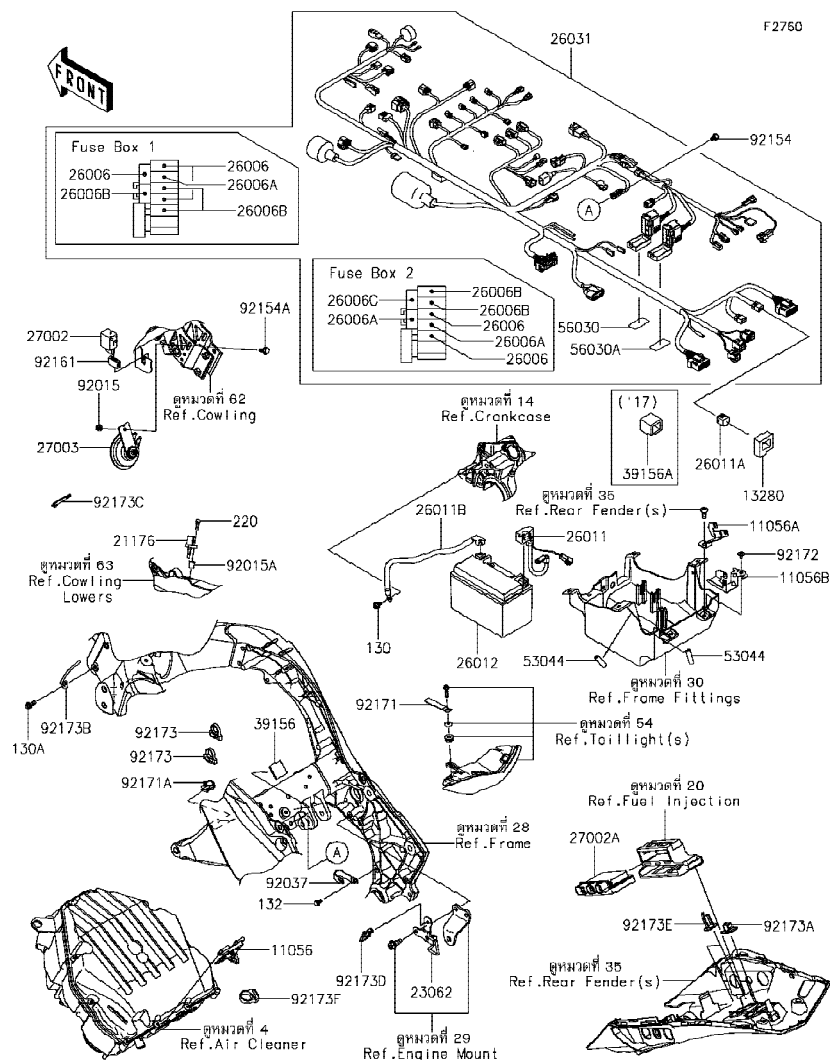

Ref No.	Part No. หมายเลขอะไหล่	Description-English ชื่ออะไหล่-อังกฤษ	Description-Thai ชื่ออะไหล่-ไทย	Quantity-ZX1000			
				'17 WHF	'18 WJF		
11056	11056-2434	BRACKET,SPEED SENSOR	ขายึด	1	1		
11056A	11056-2992	BRACKET,RR SIGNAL	ขายึด	1	1		
11056B	11056-3924	BRACKET,BATTERY(+)	ขายึด,BATTERY(+)	1	1		
13280	13280-0907	HOLDER	ฝาครอบ		1		
21176	21176-0048	SENSOR,AIR TEMPERATURE	ตัววัดอุณหภูมิอากาศ	1	1		
23062	23062-0811	BRACKET-COMP,CABLE GUIDE	ห่วงคล้องสาย	1	1		
26006	26006-0001	FUSE,MINI BLADE,15A,BLUE	ฟิวส์ 15 แอมป์	5	5		
26006A	26006-0020	FUSE,MINI BLADE,25A,NATURAL	ฟิวส์ 25 แอมป์	3	3		
26006B	26006-0055	FUSE,MINI BLADE,7.5A,BROWN	ฟิวส์ 7.5 แอมป์	5	5		
26006C	26006-1080	FUSE,MINI BLADE,30A,GREEN	ฟิวส์ 30 แอมป์	1	1		
26011	26011-0252	WIRE-LEAD,BATTERY(+)	สายไฟแบตเตอรี่ ขั้วบวก	1	1		
26011A	26011-0275	WIRE-LEAD,CONNECTOR COVER	ขั้วปลั๊กไฟ	1	1		
26011B	26011-0822	WIRE-LEAD,BATTERY(-)	สายไฟแบตเตอรี่-ขั้วลบ	1	1		
26012	26012-0088	BATTERY,YTX9-BS,12V 8AH	แบตเตอรี่,YTX9-BS,12V 8AH	1	1		
26031	26031-2300	HARNESS,MAIN	สายไฟเมน(ชุด)	1	1		
27002	27002-0006	RELAY-ASSY,SIGNAL LAMP	รีเลย์ไฟเลี้ยว	1	1		
27002A	27002-0025	RELAY-ASSY,BOX	รีเลย์	1	1		
27003	27003-0126	HORN	แตร	1	1		
39156	39156-1766	PAD,30X30X3	แผ่นรอง	1	1		
39156A	39156-2135	PAD	แผ่นรอง	1			
53044	53044-0001	TRIM,L=30	กันกระแทก	2	2		
56030	56030-0878	LABEL,FUSE BOX2	ป้ายติดกล่องฟิวส์ BOX2	1	1		
56030A	56030-0985	LABEL,FUSE BOX1	ป้ายติดกล่องฟิวส์ BOX1	1	1		
92015	92015-1367	NUT,FLANGED,6MM	น็อต 6 มม.	1	1		
92015A	92015-1757	NUT,WELL,5MM	น็อต 5 มม.	1	1		
92037	92037-2014	CLAMP,CABLE,STEEL SHEET	คลิปล๊อค	1	1		
92154	92154-0551	BOLT,FLANGED,6X16	โบลท์ 6X16 มม.	1	1		
92154A	92154-1851	BOLT,FLANGED,6X16	โบลท์ 6X16 มม.	1	1		
92161	92161-0283	DAMPER,SIGNAL RELAY	ยาง	1	1		
92171	92171-0652	CLAMP,L=60	เข็มขัดรัดท่อ ยาว L=60 มม.	1	1		

'17~'18 ZX1000 WHF/WJF

Chassis-ตัวถัง

56

Chassis Electrical Equipment-อุปกรณ์ไฟฟ้าต่างๆ(2/2)

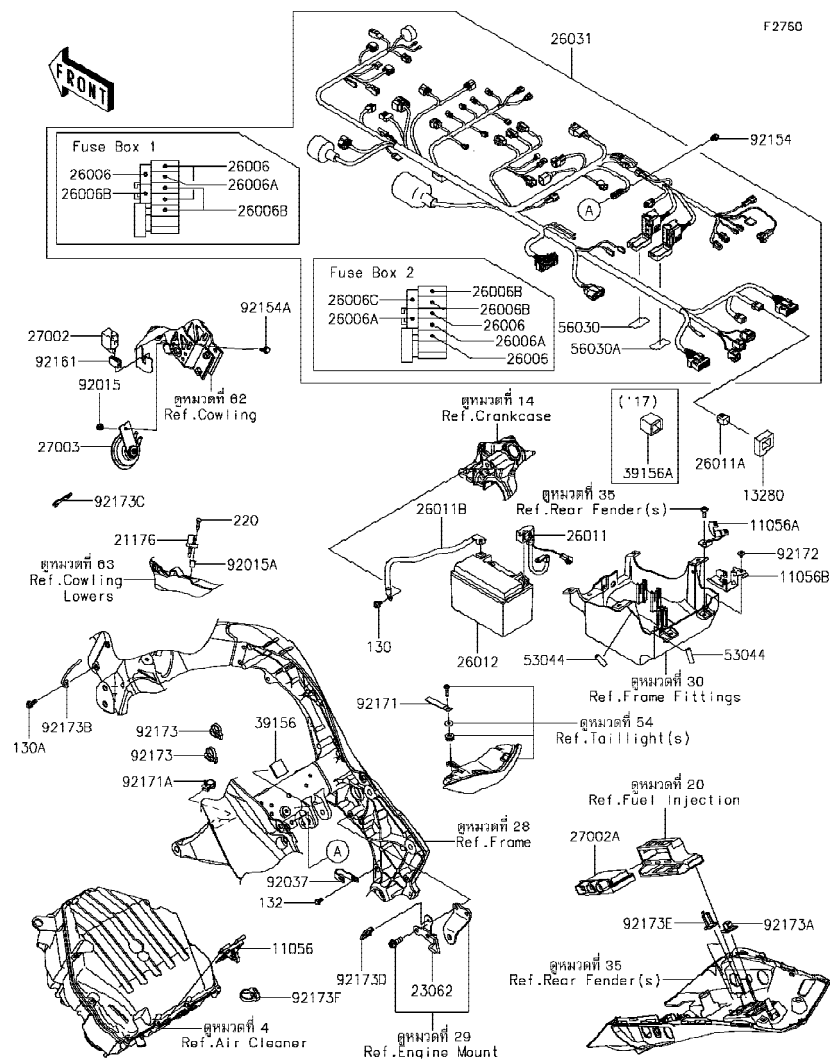

Ref No.	Part No. หมายเลขอะไหล่	Description-English ชื่ออะไหล่-อังกฤษ	Description-Thai ชื่ออะไหล่-ไทย	Quantity-ZX1000			
				'17	'18		
				WHF	WJF		
92171A	92171-1722	CLAMP,EDGE CLIP	เหล็กคล้อง	1	1		
92172	92172-0003	SCREW,TAPPING,6X12	สกรู 6X12 มม.	1	1		
92173	92173-0970	CLAMP,SNAPPER	ขายึด	2	2		
92173A	92173-1055	CLAMP,DRAIN	คลิปลิ้นด	1	1		
92173B	92173-1199	CLAMP,IRON WIRE	ขายึด	1	1		
92173C	92173-1229	CLAMP,RUBBER PLATE	คลิปปิด	1	1		
92173D	92173-1242	CLAMP,CABLE CLIP	คลิปปิด	1	1		
92173E	92173-1269	CLAMP,LOCKING WIRE SADDLE	คลิปปิด	2	2		
92173F	92173-1632	CLAMP,SNP-22-0W	ขายึด	1	1		
130	130BA0610	BOLT-FLANGED,6X10	โบลท์ 6X10 มม.	1	1		
130A	130BB0616	BOLT-FLANGED,6X16	โบลท์ 6X16 มม.	1	1		
132	132BA0610	BOLT-FLANGED-SMALL,6X10	โบลท์ 6x10 มม.	1	1		
220	220AB0518	SCREW-PAN-CROS,5X18	สกรู 5X18 มม.	1	1		

This catalog covers:

'17-'18 ZX1000 WHF/WJF

Chassis-ตัวถัง

GROUP NO.

57

This page covers:

Ignition Switch-สวิทช์กุญแจ

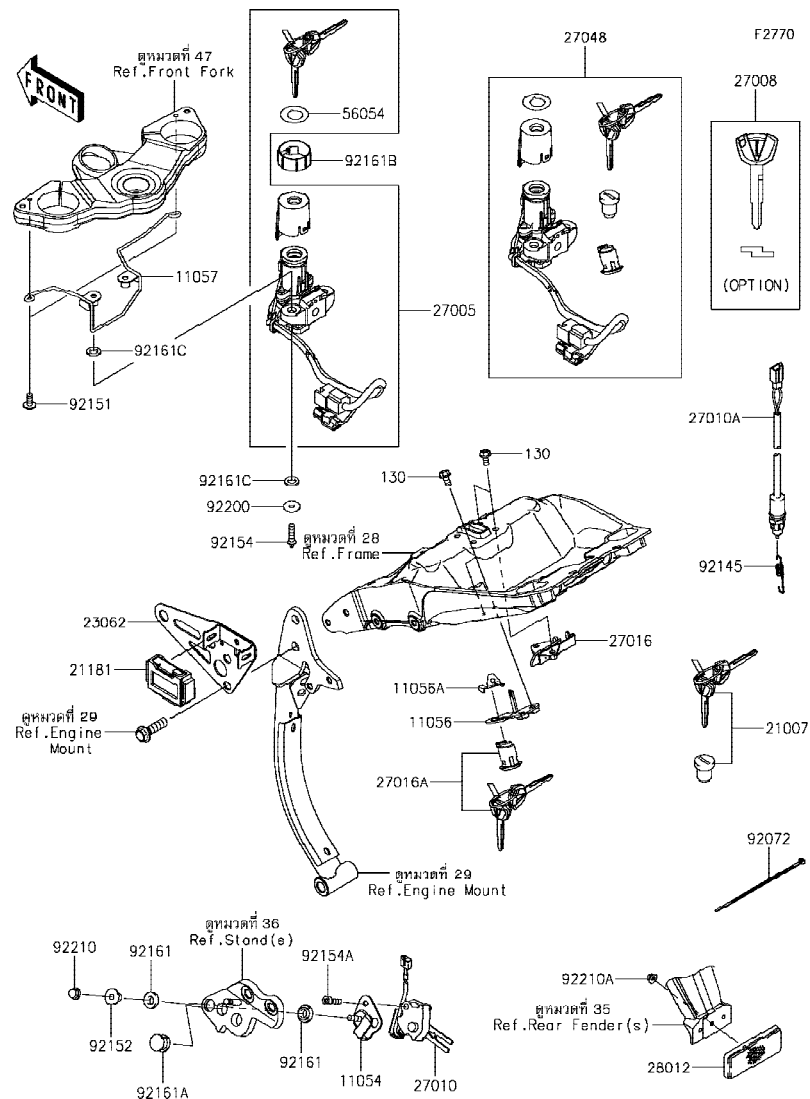

Ref No.	Part No.	Description-English	Description-Thai	Quantity-ZX1000			
				'17	'18		
				WHF	WJF		
11054	11054-1904	BRACKET,SIDE STAND SWITCH	ขายึดสวิทช์ขาตั้งข้าง	1	1		
11056	11056-0264	BRACKET,KEY CYLINDER	ขายึด	1	1		
11056A	11056-1084	BRACKET	ขายึด	1	1		
11057	11057-0420	BRACKET,IG. SWITCH	ขายึดสวิทช์กุญแจ	1	1		
21007	21007-5072	ROTOR,LOCK,TANK,CAP	ไส้กุญแจฝาถังน้ำมัน	1	1		
21181	21181-0014	AMPLIFIER,IMMOBI	กล่องขยายสัญญาณ	1	1		
23062	23062-0902	BRACKET-COMP,REGULATOR	ขายึด	1	1		
27005	27005-0608	SWITCH-ASSY-IGNITION	สวิทช์กุญแจ	1	1		
27008	27008-0558	KEY-LOCK,BLANK,IMMOBI	ลูกกุญแจ	1	1		
27010	27010-0112	SWITCH,SIDE STAND	สวิทช์ขาตั้งข้าง	1	1		
27010A	27010-0749	SWITCH,STOP	สวิทช์ไฟเบรคหลัง	1	1		
27016	27016-1115	LOCK-ASSY,SEAT STRIKER	ตัวล็อกเบาะ	1	1		
27016A	27016-5381	LOCK-ASSY,SEAT	กุญแจล็อกเบาะ	1	1		
27048	27048-5099	SWITCH-ASSY	สวิทช์กุญแจรวม(ชุด)	1	1		
28012	28012-1077	REFLECTOR-REFLEX	แผ่นสะท้อนแสง	1	1		
56054	56054-1769	MARK,IGNITION SWITCH	ตราสวิทช์กุญแจ	1	1		
92072	92072-3768	BAND,L=148	ยางรัด	1	1		
92145	92145-0761	SPRING,BRAKE LAMP SWITCH	สปริง	1	1		
92151	92151-1654	BOLT,SOCKET,6X14	โบลท์ 6X14 มม.	2	2		
92152	92152-1074	COLLAR	ปลอกทรง	1	1		
92154	92154-1129	BOLT,TORX,6X24	โบลท์ทอร์ค 6X24 มม.	2	2		
92154A	92154-1898	BOLT,SOCKET,6X22	โบลท์ 6X22 มม.	1	1		
92161	92161-0117	DAMPER	ลูกยาง	2	2		
92161A	92161-0118	DAMPER	ลูกยาง	1	1		
92161B	92161-1506	DAMPER	ยางรอง	1	1		
92161C	92161-1507	DAMPER,10X17X3	ยางรอง	4	4		
92200	92200-0212	WASHER,6X20X1.6	แหวนรอง 6X20X1.6 มม.	2	2		
92210	92210-0003	NUT,CAP,6MM	น็อต 6 มม. สีดํา	1	1		
92210A	92210-0007	NUT,FLANGED,5MM	น็อต 5 มม.	1	1		
130	130BA0612	BOLT-FLANGED,6X12	โบลท์ 6X12 มม.	4	4		

This catalog covers:

'17-'18 ZX1000 WHF/WJF

Chassis-ตัวถัง

GROUP NO.

58

This page covers:

Owner's Tools-เครื่องมือประจำรถ

F2810

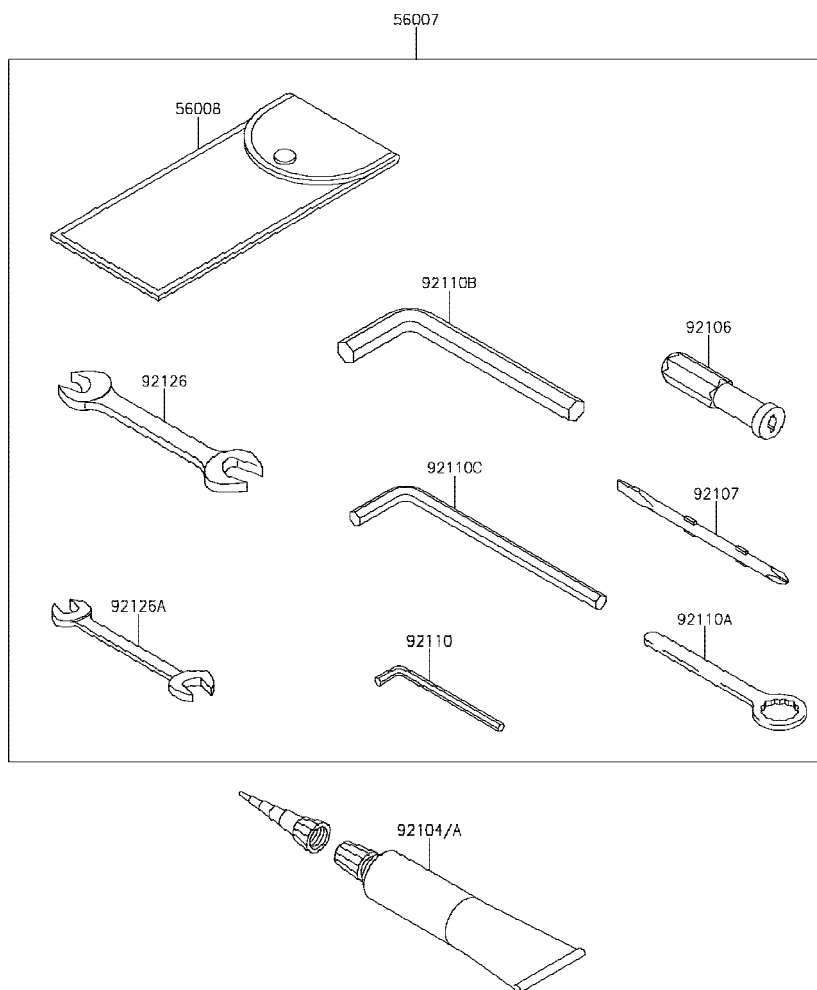

Ref No.	Part No. หมายเลขอะไหล่	Description-English ชื่ออะไหล่-อังกฤษ	Description-Thai ชื่ออะไหล่-ไทย	Quantity-ZX1000			
				'17 WHF	'18 WJF		
56007	56007-0154	TOOL-KIT	เครื่องมือ(ชุด)	1	1		
56008	56008-0045	BAG	กระเป๋าใส่เครื่องมือ	1	1		
92104	92104-1064	GASKET-LIQUID,TB1216B,BLACK	ปะเก็นเหลว TB1216B	1	1		
92104A	92104-2068	GASKET-LIQUID,TB1207B,BLACK	ปะเก็นเหลว TB1207B	1	1		
92106	92106-1001	GRIP-SCREW DRIVER	ด้ามจับไขควง	1	1		
92107	92107-1051	TOOL-DRIVER,#2PHILLIPS&SLOT	ไขควงแบนและแฉกเบอร์ 2	1	1		
92110	92110-0001	TOOL-WRENCH,ALLEN,5MM	ประแจแอล 5 มม.	1	1		
92110A	92110-0060	TOOL-WRENCH,BOX END,19MM	ประแจบ็อก 19 มม.	1	1		
92110B	92110-1104	TOOL-WRENCH,ALLEN,12MM	ประแจแอล 12 มม.	1	1		
92110C	92110-1108	TOOL-WRENCH,ALLEN,8MM	ประแจแอล 8 มม.	1	1		
92126	92126-003	TOOL-WRENCH,OPEN END,14X17	ประแจปากตาย	1	1		
92126A	92126-004	TOOL-WRENCH,OPEN END,8X10	ประแจปากตายเบอร์ 8X10 มม.	1	1		

This catalog covers:

'17-'18 ZX1000 WHF/WJF

Chassis-ตัวถัง

GROUP NO.

59

This page covers:

Labels-ป้ายชื่อแนะนำ

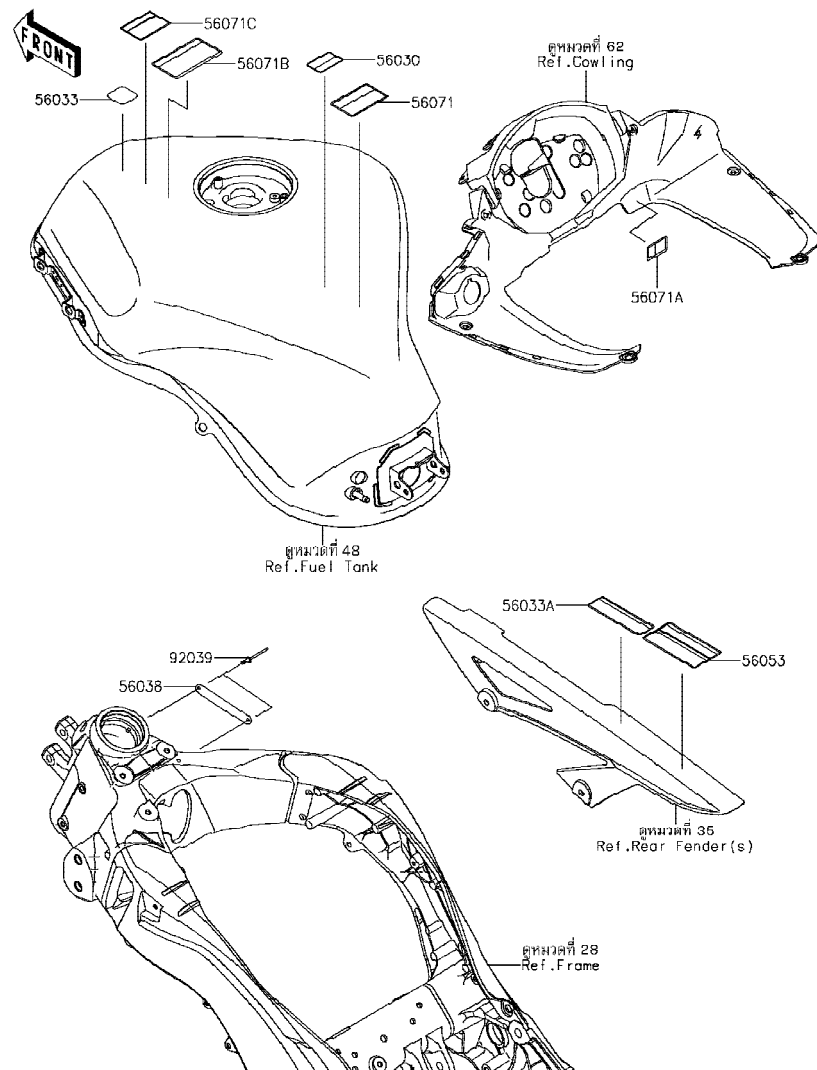

F2860

Ref No.	Part No. หมายเลขอะไหล่	Description-English ชื่ออะไหล่-อังกฤษ	Description-Thai ชื่ออะไหล่-ไทย	Quantity-ZX1000			
				'17 WHF	'18 WJF		
56030	56030-0742	LABEL,GASOLINE	ป้ายเตือนการใช้น้ำมันเชื้อเพลิง	1	1		
56033	56033-0304	LABEL-MANUAL,GASOHOL,95(E10)	ป้ายแสดงน้ำมันแก๊สโซฮอล์ 95	1	1		
56033A	56033-0865	LABEL-MANUAL,CHAIN	ป้ายแนะนำการบำรุงรักษาโซ่	1	1		
56038	56038-1054	LABEL-BRAND,KAWASAKI	ป้าย KAWASAKI	1	1		
56053	56053-0944	LABEL-SPECIFICATION,TIRE&LOAD	ป้ายระบุการใช้ยางล้อ	1	1		
56071	56071-0161	LABEL-WARNING,FUEL LEVEL	ป้ายเตือนปริมาณการเติมน้ำมัน	1	1		
56071A	56071-0194	LABEL-WARNING,WINDSHIELD	ป้ายเตือน	1	1		
56071B	56071-0768	LABEL-WARNING,VARIABLE SCREE	ป้ายเตือน	1	1		
56071C	56071-0807	LABEL-WARNING,HELMET	ป้ายเตือนสวมหมวกนิรภัย	1	1		
92039	92039-1251	RIVET	หมุดย้ำ	2	2		

This catalog covers:

'17-'18 ZX1000 WHF/WJF

Chassis-ตัวถัง

GROUP NO.

60

This page covers:

Decals(Green)(WHF)-ลายสติกเกอร์(รหัสเขียว)

F2861

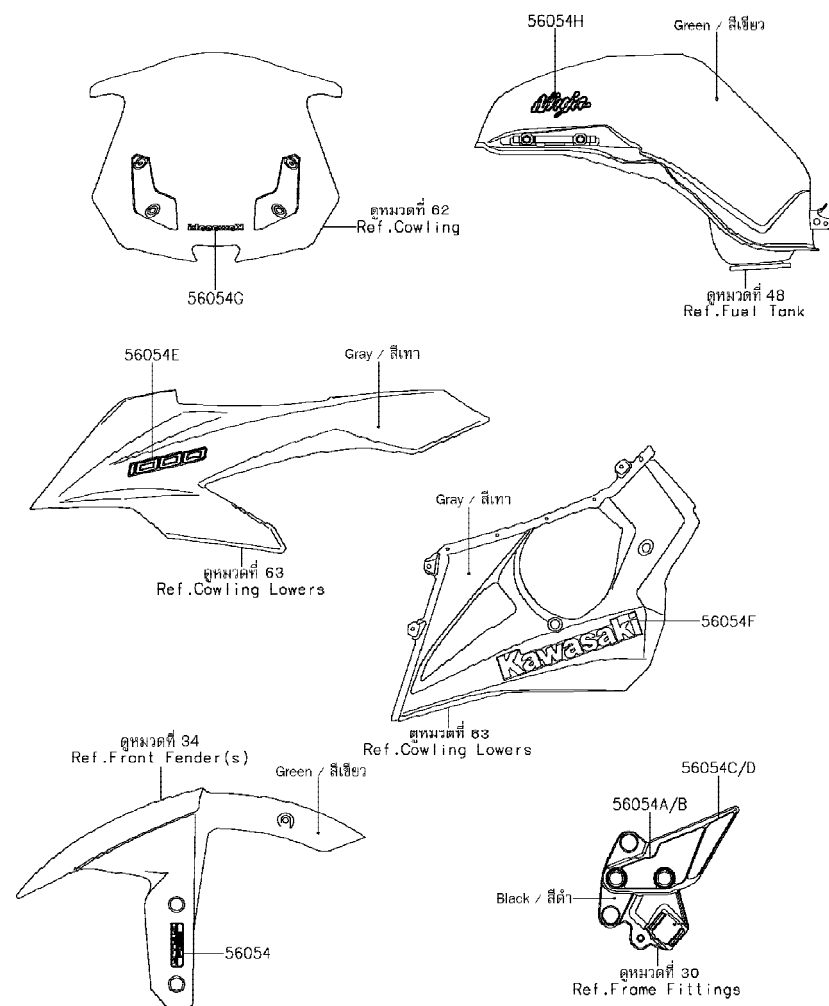

Ref No.	Part No.	Description-English ชื่ออะไหล่-อังกฤษ	Description-Thai ชื่ออะไหล่-ไทย	Quantity-ZX1000			
				'17 WHF	'18 WJF		
56054	56054-1115	MARK,FR FENDER,KTRC ABS	ตรา KTRC	2			
56054A	56054-1247	MARK,STAY,STEP,LH	ตราสแตย์พักเท้า-ข้างซ้าย	1			
56054B	56054-1248	MARK,STAY,STEP,RH	ตราสแตย์พักเท้า-ข้างขวา	1			
56054C	56054-1278	MARK,STAY,STEP,LWR,LH	ตราสแตย์พักเท้าอันล่าง-ข้างซ้าย	1			
56054D	56054-1279	MARK,STAY,STEP,LWR,RH	ตราสแตย์พักเท้าอันล่าง-ข้างขวา	1			
56054E	56054-1581	MARK,SIDE COWL.,1000	ตรา 1000	2			
56054F	56054-1917	MARK,LWR COWL.,KAWASAKI	ตรา KAWASAKI	2			
56054G	56054-2185	MARK,WINDSHIELD,KAWASAKI	ตรากระบังลม,KAWASAKI	1			
56054H	56054-2186	MARK,FUEL TANK,NINJA	ตราถังน้ำมัน,NINJA	2			

'17~'18 ZX1000 WHF/WJF

Chassis-ตัวถัง

61

Decals(Black)(WJF)-ลายสติ๊กเกอร์(รถสีดำ)

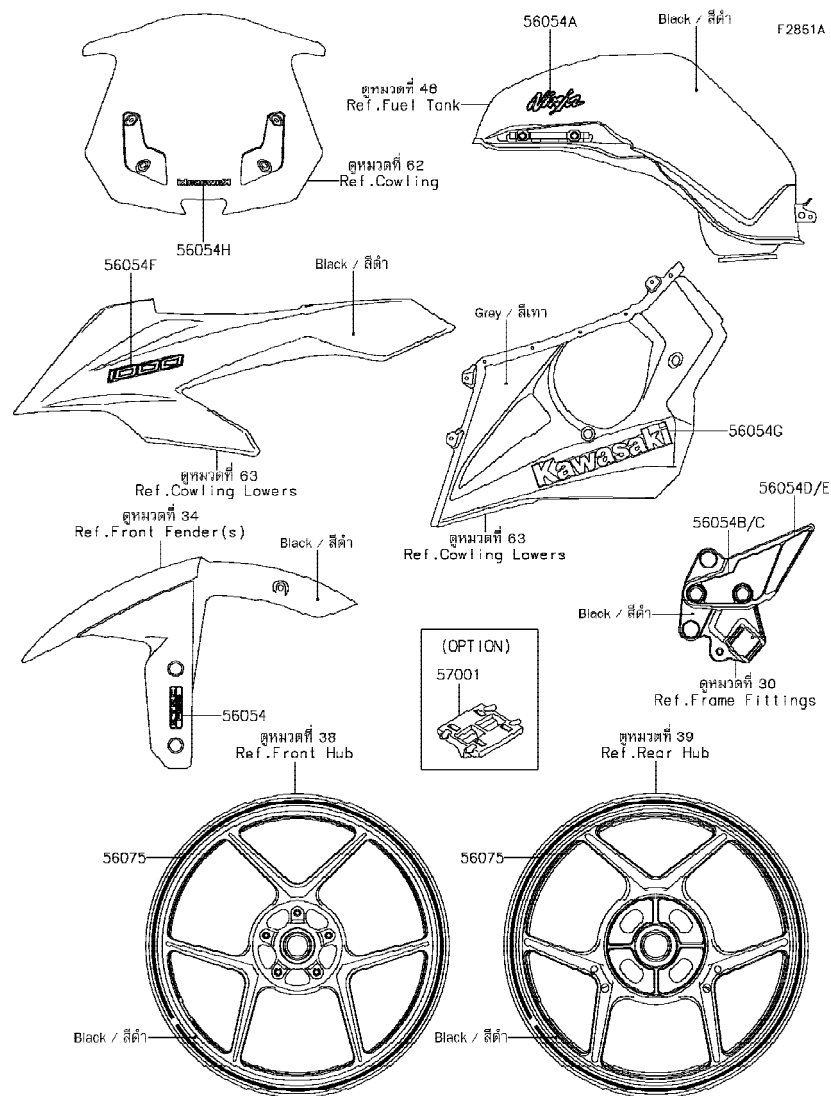

Ref No.	Part No. หมายเลขอะไหล่	Description-English ชื่ออะไหล่-อังกฤษ	Description-Thai ชื่ออะไหล่-ไทย	Quantity-ZX1000		
				'17	'18	
				W/F	W/F	
56054	56054-0953	MARK,FR FENDER,KTRC ABS	ตราบังโคลนหน้า KTRC		2	
56054A	56054-0963	MARK,FUEL TANK,NINJA	ตราถังน้ำมัน,NINJA		2	
56054B	56054-1247	MARK,STAY,STEP,LH	ตราสแตย์พักเท้า-ข้างซ้าย		1	
56054C	56054-1248	MARK,STAY,STEP,RH	ตราสแตย์พักเท้า-ข้างขวา		1	
56054D	56054-1278	MARK,STAY,STEP,LWR,LH	ตราสแตย์พักเท้าอันล่าง-ข้างซ้าย		1	
56054E	56054-1279	MARK,STAY,STEP,LWR,RH	ตราสแตย์พักเท้าอันล่าง-ข้างขวา		1	
56054F	56054-1581	MARK,SIDE COWL.,1000	ตรา 1000		2	
56054G	56054-1917	MARK,LWR COWL.,KAWASAKI	ตรา KAWASAKI		2	
56054H	56054-2185	MARK,WINDSHIELD,KAWASAKI	ตรากระจกบังลม,KAWASAKI		1	
56075	56075-2368	PATTERN,WHEEL,RED,4X1353	ลายขอบล้อ-สีแดง		4	
57001	57001-1752	RIM STRIPE APPLICATOR (OPTION)	เครื่องมือช่วยติดลายขอบล้อ		AR	

This catalog covers:

'17-'18 ZX1000 WHF/WJF

Chassis-ตัวถัง

GROUP NO.

62

This page covers:

Cowling-แฟริ่ง(1/2)

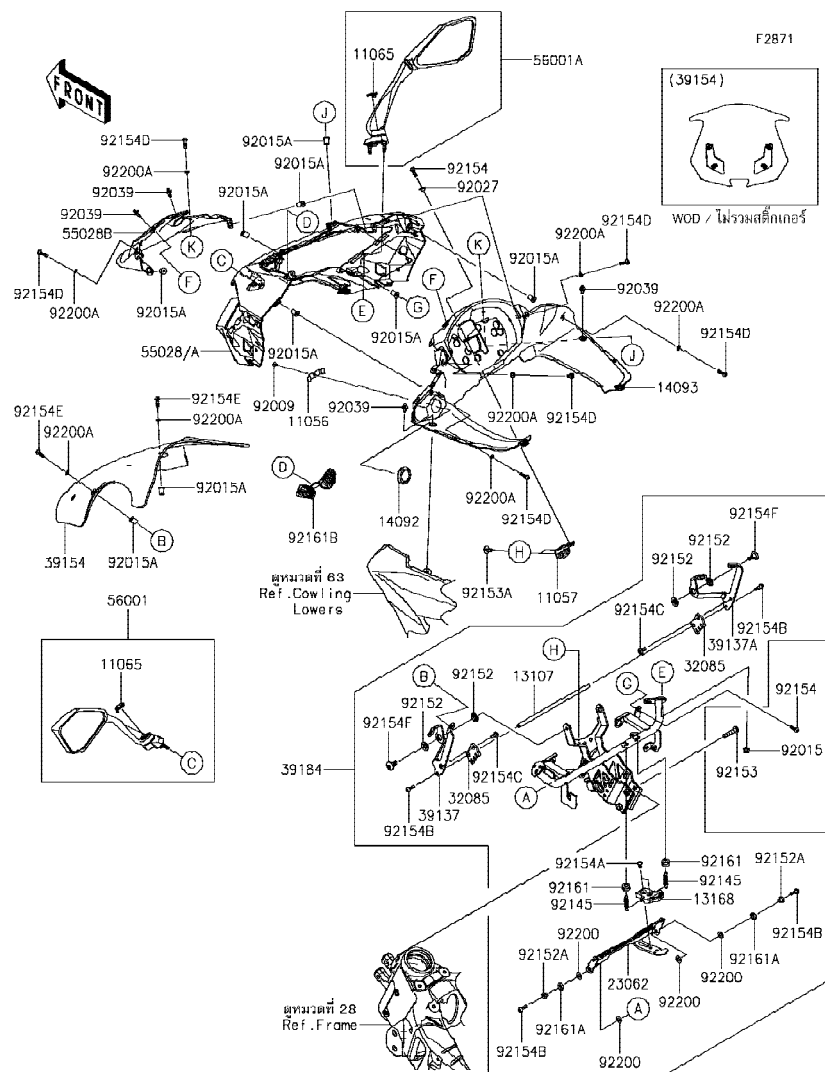

Ref No.	Part No. หมายเลขอะไหล่	Description-English ชื่ออะไหล่-อังกฤษ	Description-Thai ชื่ออะไหล่-ไทย	Quantity-ZX1000	
				'17 WHF	'18 WJF
11056	11056-0373	BRACKET	ขายึด	1	1
11057	11057-0403	BRACKET,METER COVER	ขายึดฝาครอบมิเตอร์	1	1
11065	11065-0945	CAP,MIRROR	ฝาปิด	2	2
13107	13107-0241	SHAFT	แกนขายึดกระบังลม	1	1
13168	13168-0211	LEVER,ADJUST	ขาปรับกระบังลม	1	1
14092	14092-0214	COVER,DC SOCKET	ฝาครอบขั้วไฟ	1	1
14093	14093-0528	COVER,METER	ฝาครอบมิเตอร์	1	1
23062	23062-0136	BRACKET-COMP	ขายึด	1	1
32085	32085-0201	STOPPER	ตัวล็อก	2	2
39137	39137-0670	STAY-COMP,LH	ขายึดกระบังลม-ข้างซ้าย	1	1
39137A	39137-0671	STAY-COMP,RH	ขายึดกระบังลม-ข้างขวา	1	1
39154	39154-0357	WINDSHIELD	กระบังลม	1	1
39184	39184-0724	BRACKET-ASSY,WINDSHIELD	ขายึดกระบังลม(ชุด)	1	1
55028	55028-0611-51P	COWLING,UPP,C.L.GREEN	แฟริ่งบน-สีเขียว	1	
55028A	55028-0611-660	COWLING,UPP,M.S.BLACK	แฟริ่งบน-สีดำ		1
55028B	55028-0621	COWLING,FR	แฟริ่งหน้า	1	1
56001	56001-0259	MIRROR-ASSY,LH	กระจกมองหลัง-ข้างซ้าย	1	1
56001A	56001-0260	MIRROR-ASSY,RH	กระจกมองหลัง-ข้างขวา	1	1
92009	92009-1155	SCREW,TAPPING,4X8	สกรู 4X8 มม.	1	1
92015	92015-1233	NUT,FLANGED,6MM,BLACK	น็อต 6 มม.	4	4
92015A	92015-1757	NUT,WELL,5MM	น็อต 5 มม.	12	12
92027	92027-1880	COLLAR	บุช	1	1
92039	92039-0068	RIVET	หมุดย้ำ	4	4
92145	92145-0805	SPRING	สปริง	2	2
92152	92152-0913	COLLAR,10X20X3.75	ปลอก 10X20X3.75 มม.	4	4
92152A	92152-1506	COLLAR,5.6X8X7.8	ปลอก 5.6X8X7.8 มม.	2	2
92153	92153-0419	BOLT,SOCKET,8X35	โบลท์ 8X35 มม.	2	2
92153A	92153-1021	BOLT,SOCKET,6X14	โบลท์ 6x14 มม.	2	2
92154	92154-0209	BOLT,SOCKET,5X16	โบลท์ 5X16 มม.	3	3
92154A	92154-0211	BOLT,SOCKET,5X10	โบลท์ 5X10 มม.	2	2

This catalog covers:

'17-'18 ZX1000 WHF/WJF

Chassis-ตัวถัง

GROUP NO.

62

This page covers:

Cowling-แฟริ่ง(2/2)

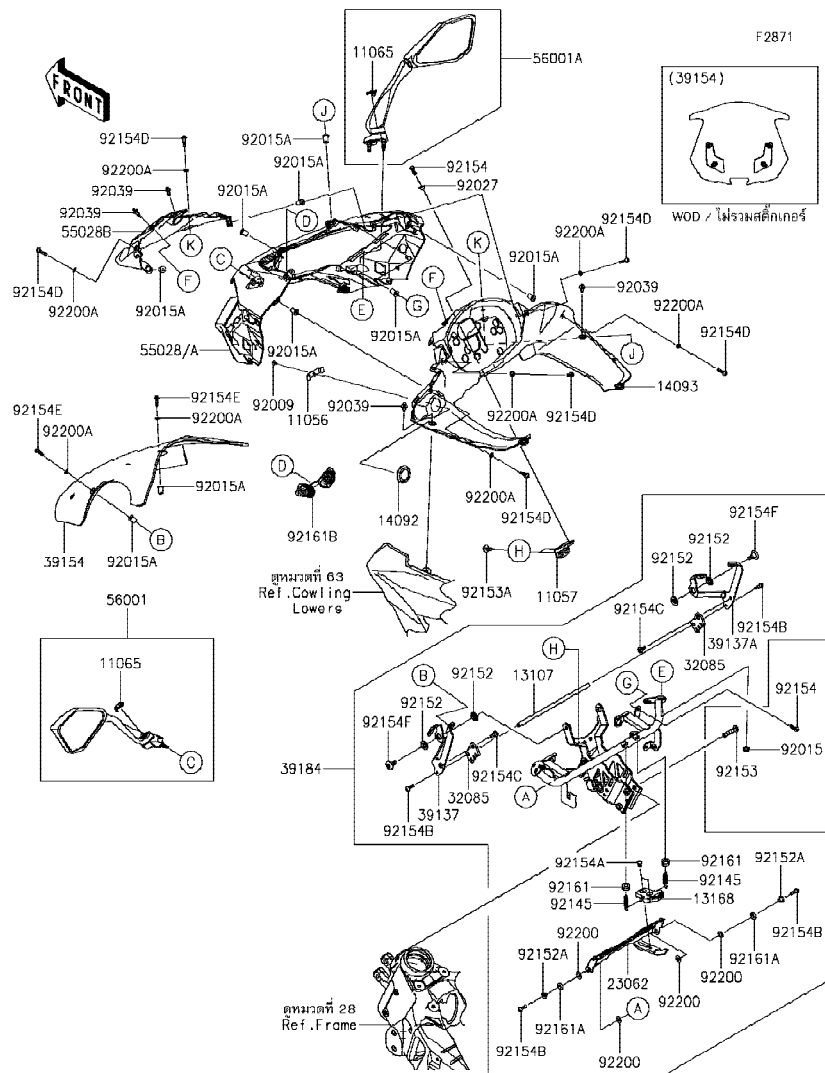

Ref No.	Part No. หมายเลขอะไหล่	Description-English ชื่ออะไหล่-อังกฤษ	Description-Thai ชื่ออะไหล่-ไทย	Quantity-ZX1000			
				'17 WHF	'18 WJF		
92154B	92154-0287	BOLT, SOCKET, 5X16	โบลท์ 5X16 มม.	4	4		
92154C	92154-0427	BOLT, SOCKET, 5X14	โบลท์ 5X14 มม.	2	2		
92154D	92154-0919	BOLT, SOCKET, 5X20	โบลท์ 5X20 มม.	6	6		
92154E	92154-1945	BOLT, SOCKET, 5X18	โบลท์ 5X18 มม.	4	4		
92154F	92154-2316	BOLT, SOCKET, 6X18	โบลท์ 6X18 มม.	2	2		
92161	92161-0056	DAMPER	ลูกยาง	2	2		
92161A	92161-0998	DAMPER, 8.2X15X3	ลูกยาง	2	2		
92161B	92161-1886	DAMPER	ลูกยาง	1	1		
92200	92200-0742	WASHER, 8.2X15X1	แหวนรอง 8.2X15X1 มม.	4	4		
92200A	92200-1820	WASHER, 5.2X10X1.0	แหวนรอง 5.2X10X1.0 มม.	10	10		

This catalog covers:

'17-'18 ZX1000 WHF/WJF

Chassis-ตัวถัง

GROUP NO.

63

This page covers:

Cowling Lower-แฟริ่งล่าง(1/2)

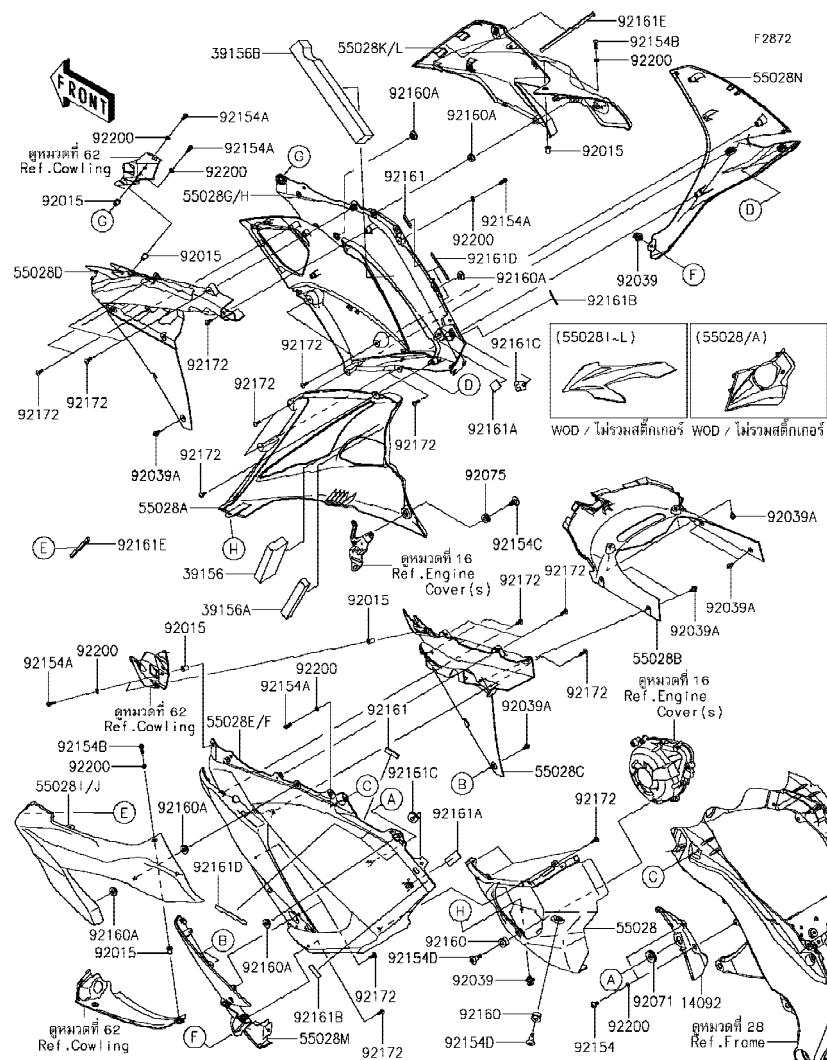

Ref No.	Part No. หมายเลขอะไหล่	Description-English ชื่ออะไหล่-อังกฤษ	Description-Thai ชื่ออะไหล่-ไทย	Quantity-ZX1000			
				'17 WHF	'18 WJF		
14092	14092-0250	COVER,LH	ฝาครอบ-ข้างซ้าย	1	1		
39156	39156-0708	PAD,20X120X50	แผ่นรอง	1	1		
39156A	39156-0736	PAD,20X140X15	แผ่นรอง	1	1		
39156B	39156-2152	PAD,50X280X30	แผ่นรอง	1	1		
55028	55028-0346-45W	COWLING,LWR,LH,M.G.GRAY	แฟริ่งล่างข้างซ้าย-สีเทา	1	1		
55028A	55028-0347-45W	COWLING,LWR,RH,M.G.GRAY	แฟริ่งล่างข้างขวา-สีเทา	1	1		
55028B	55028-0612	COWLING,FR	แฟริ่งหน้า	1	1		
55028C	55028-0613	COWLING,INNER,LH	แฟริ่งตัวใน-ข้างซ้าย	1	1		
55028D	55028-0614	COWLING,INNER,RH	แฟริ่งตัวใน-ข้างขวา	1	1		
55028E	55028-0615-51P	COWLING,SIDE,LH,C.L.GREEN	แฟริ่งข้างซ้าย-สีเขียว	1			
55028F	55028-0615-660	COWLING,SIDE,LH,M.S.BLACK	แฟริ่งข้างซ้าย-สีดำ		1		
55028G	55028-0616-51P	COWLING,SIDE,RH,C.L.GREEN	แฟริ่งข้างขวา-สีเขียว	1			
55028H	55028-0616-660	COWLING,SIDE,RH,M.S.BLACK	แฟริ่งข้างขวา-สีดำ		1		
55028I	55028-0617-51A	COWLING,UPP,SIDE,LH,M.C.GRAY	แฟริ่งข้างด้านบนข้างซ้าย-สีเทา	1			
55028J	55028-0617-660	COWLING,UPP,SIDE,LH,M.S.BLACK	แฟริ่งข้างด้านบนข้างซ้าย-สีดำ		1		
55028K	55028-0618-51A	COWLING,UPP,SIDE,RH,M.C.GRAY	แฟริ่งข้างด้านบนข้างขวา-สีเทา	1			
55028L	55028-0618-660	COWLING,UPP,SIDE,RH,M.S.BLACK	แฟริ่งข้างด้านบนข้างขวา-สีดำ		1		
55028M	55028-0619	COWLING,SLAT,LH	แฟริ่งข้างด้านล่างข้างซ้าย-สีเทา	1	1		
55028N	55028-0620	COWLING,SLAT,RH	แฟริ่งข้างด้านล่างข้างขวา-สีเทา	1	1		
92015	92015-1757	NUT,WELL,5MM	น็อต 5 มม.	6	6		
92039	92039-0014	RIVET,HOLE 8MM	หมุดยึด 8 มม.	2	2		
92039A	92039-0068	RIVET	หมุดยึด	8	8		
92071	92071-1043	GROMMET	ลูกยาง	1	1		
92075	92075-1634	DAMPER	ลูกยาง	1	1		
92154	92154-0026	BOLT,SOCKET,5X16	โบลท์ 5X16 มม.	2	2		
92154A	92154-0209	BOLT,SOCKET,5X16	โบลท์ 5X16 มม.	6	6		
92154B	92154-0919	BOLT,SOCKET,5X20	โบลท์ 5X20 มม.	2	2		
92154C	92154-2316	BOLT,SOCKET,6X18	โบลท์ 6X18 มม.	1	1		
92154D	92154-2317	BOLT,SOCKET,6X24	โบลท์ 6X24 มม.	2	2		
92160	92160-1141	DAMPER	ยางรอง	2	2		

This catalog covers:

'17-'18 ZX1000 WHF/WJF

Chassis-ตัวถัง

GROUP NO.

63

This page covers:

Cowling Lower-แฟรงกล่าง(2/2)

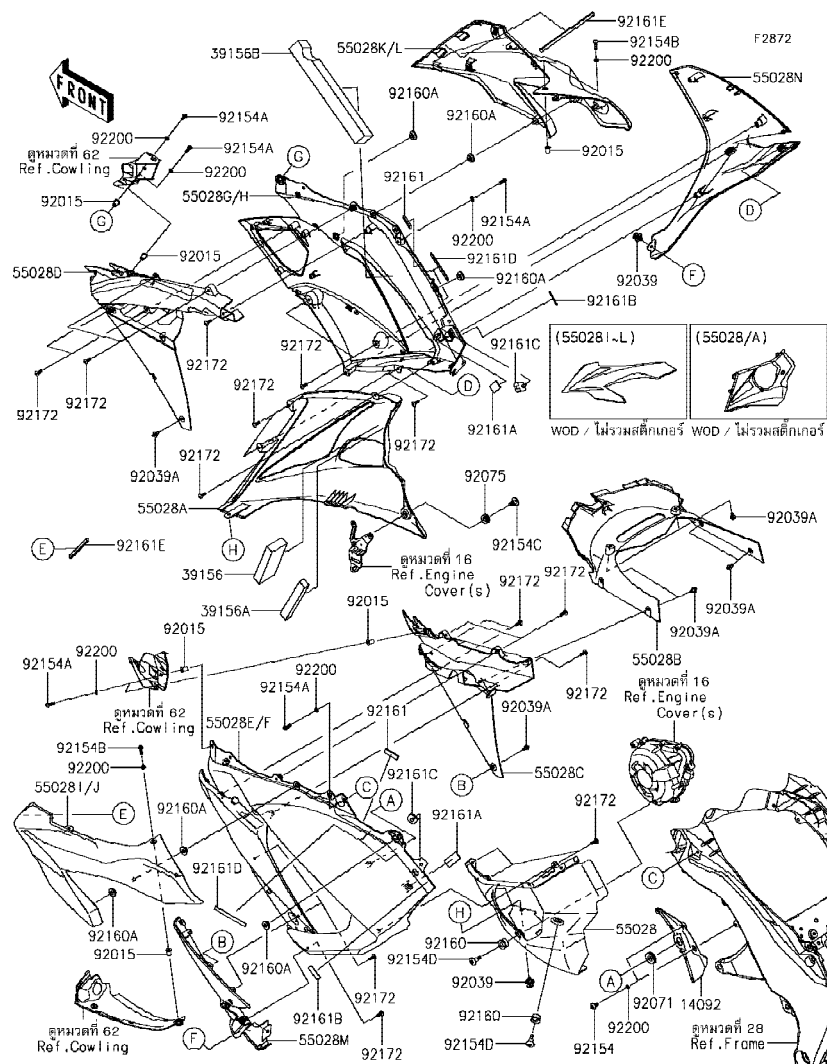

Ref No.	Part No. หมายเลขอะไหล่	Description-English ชื่ออะไหล่-อังกฤษ	Description-Thai ชื่ออะไหล่-ไทย	Quantity-ZX1000			
				'17 WHF	'18 WJF		
92160A	92160-1613	DAMPER	ลูกยาง	6	6		
92161	92161-1887	DAMPER,10X35X4	ยางรอง	2	2		
92161A	92161-1888	DAMPER,20X46X1.5	ยางรอง	2	2		
92161B	92161-1889	DAMPER,10X35X1	ยางรอง	2	2		
92161C	92161-1891	DAMPER,HOOK	ลูกยาง	2	2		
92161D	92161-1964	DAMPER,10X85X1	ยางรอง	4	4		
92161E	92161-1966	DAMPER,7X190X4	ยางรอง	2	2		
92172	92172-0238	SCREW,TAPPING,5X16	สกรูเกลียว 5X16 มม.	22	22		
92200	92200-1820	WASHER,5.2X10X1.0	แหวนรอง 5.2X10X1.0 มม.	10	10		

This catalog covers:

'17-'18 ZX1000 WHF/WJF

Chassis-ตัวถัง

GROUP NO.

64

This page covers:

Accessory(Single Seat Cover)-อุปกรณ์ตกแต่ง(ผ้าครอบเบาะหลัง)

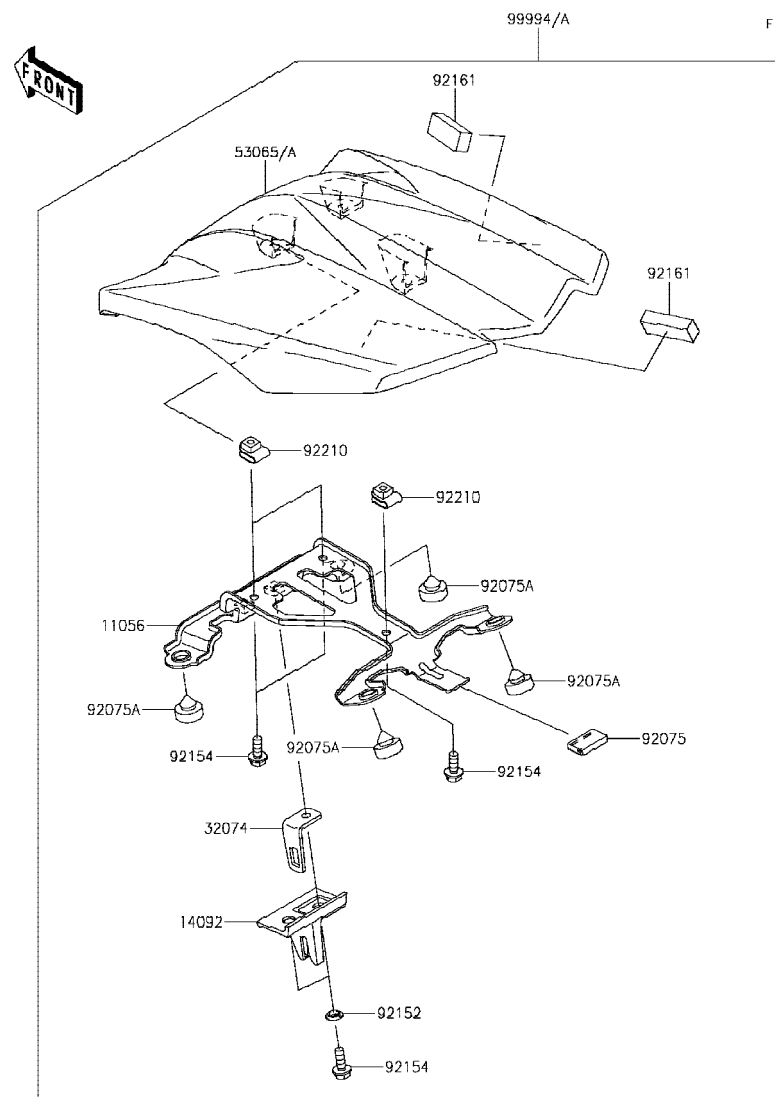

F2910

Ref No.	Part No. หมายเลขอะไหล่	Description-English ชื่ออะไหล่-อังกฤษ	Description-Thai ชื่ออะไหล่-ไทย	Quantity-ZX1000			
				'17 WHF	'18 WJF		
11056	11056-2436	BRACKET	ขายึด	1	1		
14092	14092-0248	COVER	ขายึด	1	1		
32074	32074-0017	BRACKET-LOCK	ขายึด	1	1		
53065	53065-0041-51P	COVER SEAT,C.L.GREEN	ผ้าครอบเบาะ-สีเขียว	1			
53065A	53065-0041-660	COVER SEAT,M.S.BLACK	ผ้าครอบเบาะ-สีดำ		1		
92075	92075-1446	DAMPER	ยางลัดผ้าครอบข้าง	1	1		
92075A	92075-1927	DAMPER,10X20X8	ยางรอง	4	4		
92152	92152-0250	COLLAR	ปลอกทรง	2	2		
92154	92154-0899	BOLT,FLANGED,6X16	โบลท์ 6X16 มม.	5	5		
92161	92161-1922	DAMPER,10X40X15	ยางรอง	2	2		
92210	92210-0277	NUT,6MM	น็อต 6 มม.	3	3		
99994	99994-0897-51P	KIT,SINGLE SEAT COVER,C.L.GRN	ผ้าครอบเบาะ-สีเขียว(ชุด)	1			
99994A	99994-0897-660	KIT,SINGLE SEAT COVER,M.S.BLK	ผ้าครอบเบาะ-สีดำ(ชุด)		1		

This catalog covers:

'17~'18 ZX1000 WHF/WJF

Chassis-ตัวถัง

GROUP NO.

65

This page covers:

Accessory(Grip Heater)-อุปกรณ์ตกแต่ง(ปลอกมือปรับอุณหภูมิ)

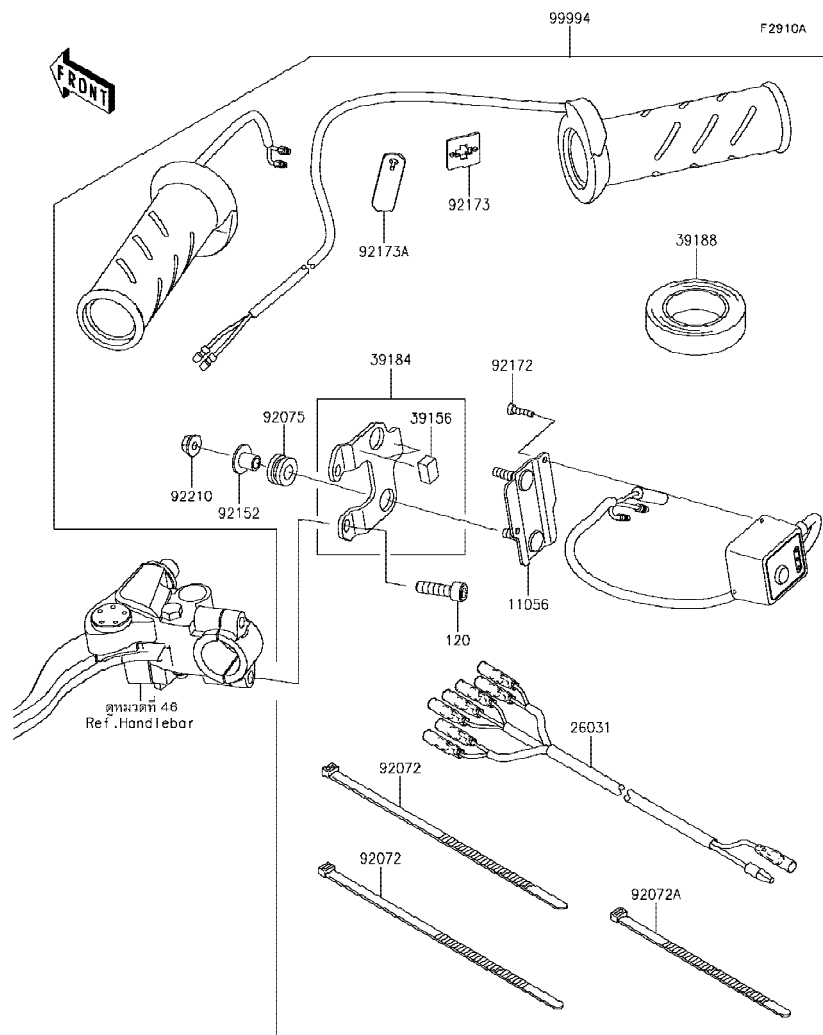

Ref No.	Part No. หมายเลขอะไหล่	Description-English ชื่ออะไหล่-อังกฤษ	Description-Thai ชื่ออะไหล่-ไทย	Quantity-ZX1000			
				'17 WHF	'18 WJF		
11056	11056-2701	BRACKET	ขายึด	1	1		
26031	26031-1203	HARNESS	สายไฟ	1	1		
39156	39156-1740	PAD	แผ่นรอง	2	2		
39184	39184-0715	BRACKET-ASSY	ขายึด	1	1		
39188	39188-0006	TAPE,HARNESS	เทปพันสายไฟ	1	1		
92072	92072-1195	BAND,L=202	เข็มขัดรัดสาย 202 มม.	2	2		
92072A	92072-3875	BAND,L=100	เข็มขัดรัด L=100 มม.	1	1		
92075	92075-1912	DAMPER	ลูกยาง	2	2		
92152	92152-0134	COLLAR	ปลอกทรง	2	2		
92172	92172-0489	SCREW,TAPPING,3X12	สกรู 3X12 มม.	2	2		
92173	92173-0812	CLAMP	ตัวล็อก	1	1		
92173A	92173-1229	CLAMP,RUBBER PLATE	คลิปรัด	1	1		
92210	92210-0007	NUT,FLANGED,5MM	น็อต 5 มม.	2	2		
99994	99994-0863	GRIP-HEATER KIT	ปลอกมือปรับอุณหภูมิ(ชุด)	1	1		
120	120CA0622	BOLT-SOCKET,6X22	โบลท์ 6X22 มม.	2	2		

This catalog covers:

'17-'18 ZX1000 WHF/WJF

Chassis-ตัวถัง

GROUP NO.

66

This page covers:

Accessory(Crankcase Ring)-อุปกรณ์ตกแต่ง(ฝาปิดฝาครอบเครื่องยนต์)

F2910B

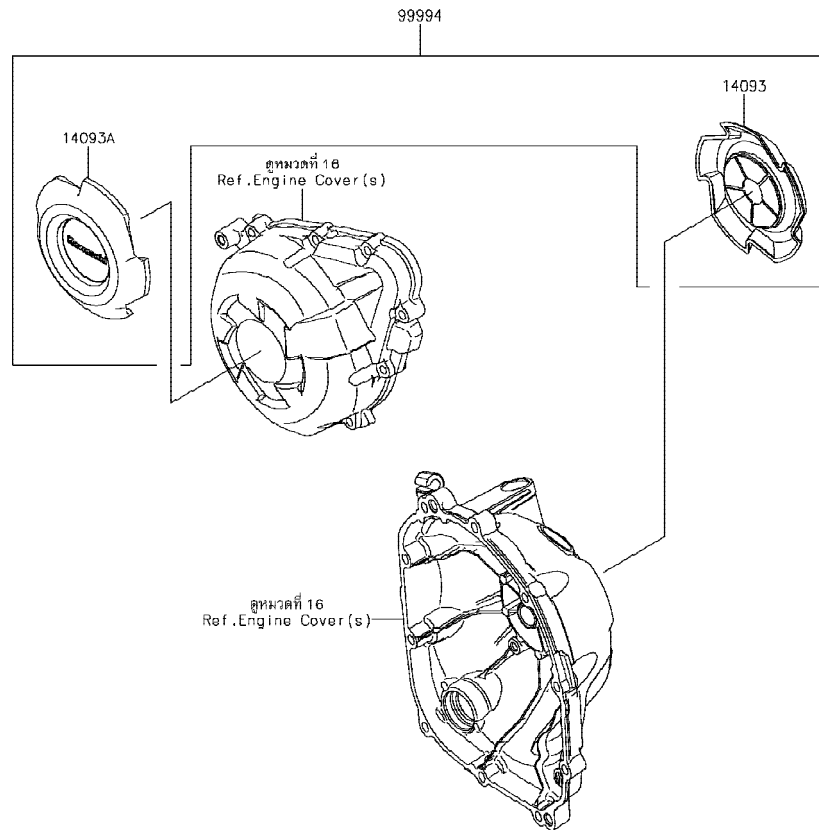

Ref No.	Part No. หมายเลขอะไหล่	Description-English ชื่ออะไหล่-อังกฤษ	Description-Thai ชื่ออะไหล่-ไทย	Quantity-ZX1000			
				'17 WHF	'18 WJF		
14093	14093-0571	COVER,CLUTCH	ฝาปิดฝาครอบคลัทช์	1	1		
14093A	14093-0573	COVER,ACG	ฝาปิดฝาครอบจานไฟ	1	1		
99994	99994-0951	KIT-ACCESSORY,CRANKCASE RING	ก้านล๊อมเครื่องยนต์(ชุด)	1	1		

'17~'18 ZX1000 WHF/WJF

GROUP NO.

67

Accessory(Slider)-อุปกรณ์ตักแต่ง(กันล้ม)

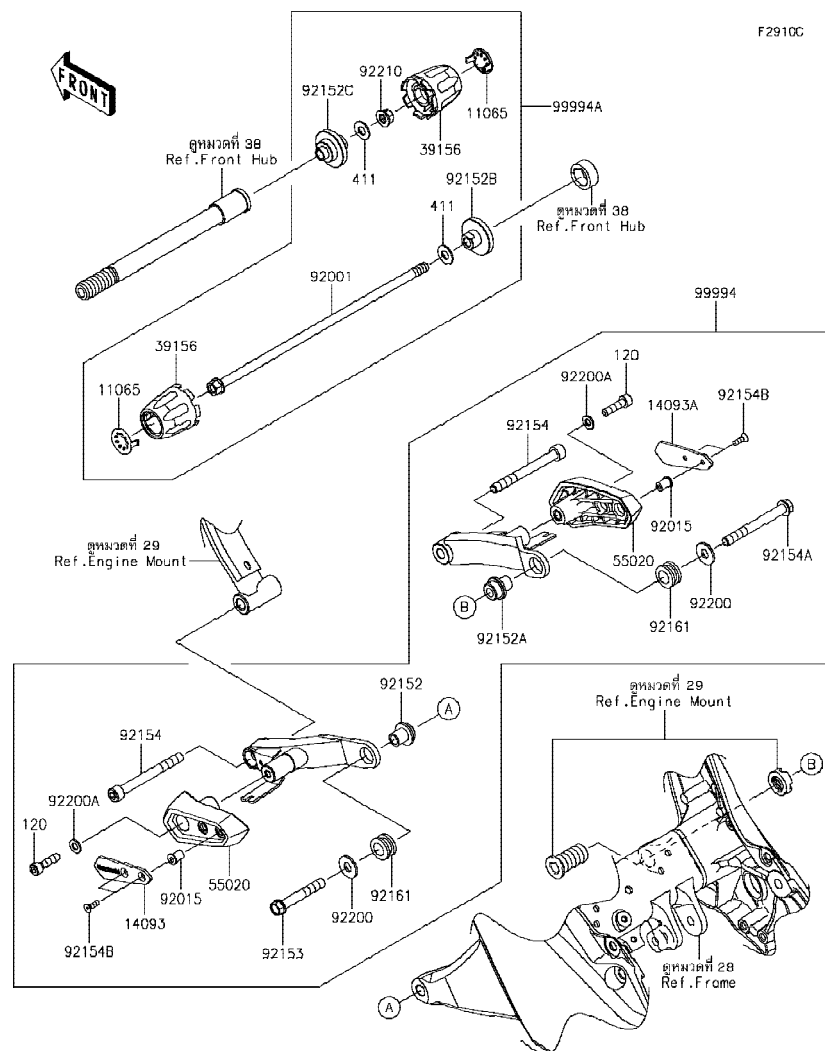

Ref No.	Part No. หมายเลขอะไหล่	Description-English ชื่ออะไหล่-อังกฤษ	Description-Thai ชื่ออะไหล่-ไทย	Quantity-ZX1000			
				'17 W/F	'18 W/F		
11065	11065-0960-54N	CAP,B.SILVER	ฝาครอบ-สีบรอนซ์	2	2		
14093	14093-0350	COVER,SLIDER,LH	ฝาครอบกันลื่น-ข้างซ้าย	1	1		
14093A	14093-0351	COVER,SLIDER,RH	ฝาครอบกันลื่น-ข้างขวา	1	1		
39156	39156-2212	PAD,AXLE SLIDER	กันลื่น	2	2		
55020	55020-1997	GUARD	ฝาครอบ	2	2		
92001	92001-1624	BOLT,FLANGED,10X320,BLACK	โบลท์ 10X320 มม.	1	1		
92015	92015-1757	NUT,WELL,5MM	น็อต 5 มม.	4	4		
92152	92152-1519	COLLAR,RR,LH	ปลอก	1	1		
92152A	92152-1520	COLLAR,RR,RH	ปลอก	1	1		
92152B	92152-2305	COLLAR,LH,L=25.5	ปลอก L=25.5 มม.	1	1		
92152C	92152-2307	COLLAR,RH,L=34.1	ปลอก L=34.1 มม.	1	1		
92153	92153-1931	BOLT,FLANGED,10X65	โบลท์ 10X65 มม.	1	1		
92154	92154-0447	BOLT,SOCKET,10X95	โบลท์ 10X95 มม.	2	2		
92154A	92154-0448	BOLT,FLANGED,10X90	โบลท์ 10X90 มม.	1	1		
92154B	92154-1014	BOLT,SOCKET,5X16	โบลท์ 5X16 มม.	4	4		
92161	92161-1361	DAMPER,15.5X26X14.5	ลูกยาง 15.5X26X14.5 มม.	2	2		
92200	92200-0088	WASHER,10.5X26X2.3	แหวนรอง 10.5X26X2.3 มม.	2	2		
92200A	92200-0807	WASHER,8.4X16X1.6	แหวนรอง 8.4X16X1.6 มม.	2	2		
92210	92210-1139	NUT,LOCK,FLANGED,10MM	น็อตดล็อก 10 มม.	1	1		
99994	99994-0864	SLIDER KIT	กันลื่น(ชุด)	1	1		
99994A	99994-0865	KIT,FRONT AXLE SLIDER	กันลื่นเพลาล้อหน้า(ชุด)	1	1		
120	120CA0830	BOLT-SOCKET,8X30	โบลท์ 8X30 มม.	2	2		
411	411AA1000	WASHER-PLAIN,10MM	แหวนรอง 10 มม.	2	2		

This catalog covers:

'17~'18 ZX1000 WHF/WJF

Chassis-ตัวถัง

GROUP NO.

68

This page covers:

Accessory(Windshield)-อุปกรณ์ตกแต่ง(กระบี่บังลม)



F29100

Ref No.	Part No. หมายเลขอะไหล่	Description-English ชื่ออะไหล่-อังกฤษ	Description-Thai ชื่ออะไหล่-ไทย	Quantity-ZX1000			
				'17 WHF	'18 WJF		
99994	99994-0891	KIT-ACCESSORY,SMOKE-WINDSHIE	กระบี่บังลม(ชุด)	1	1		

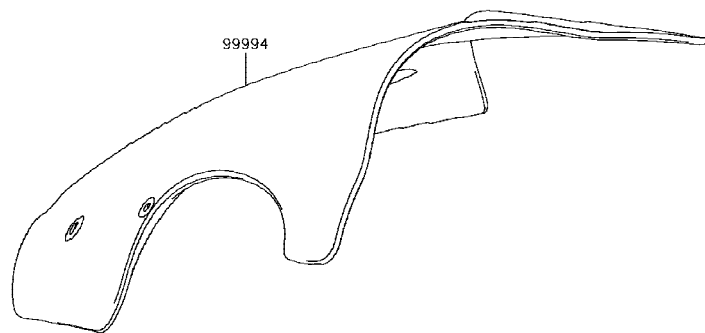

This catalog covers:

'17~'18 ZX1000 WHF/WJF

Chassis-ตัวถัง

GROUP NO.

69

This page covers:

Accessory(Low Seat)-อุปกรณ์ตกแต่ง(เบาะนั่งทรงต่ำ)

F2910E

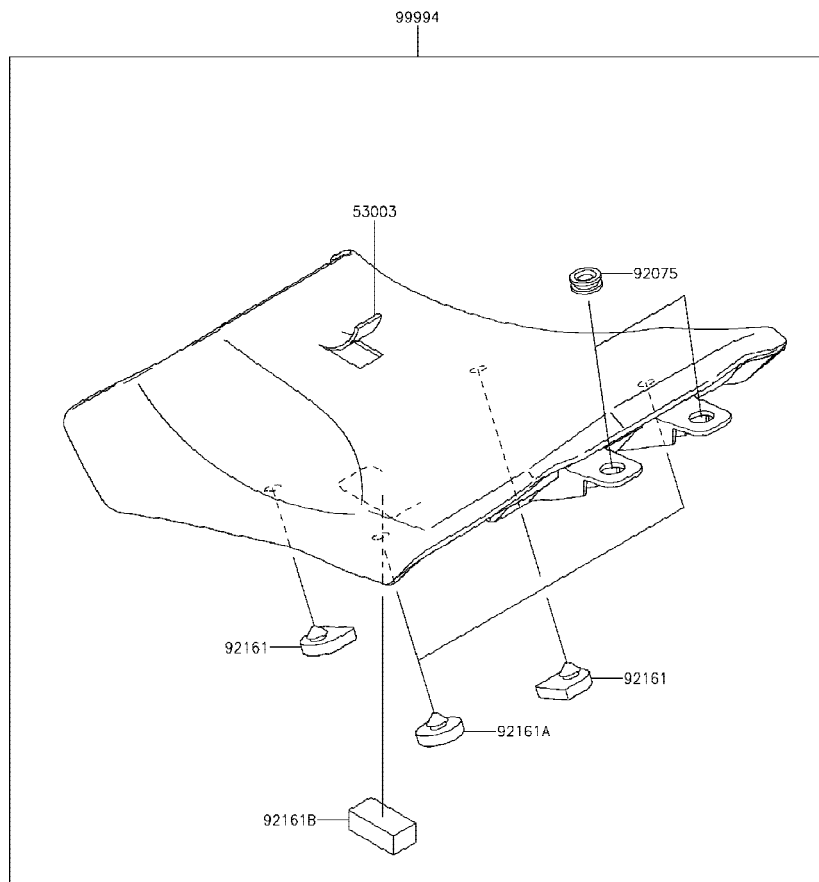

Ref No.	Part No. หมายเลขอะไหล่	Description-English ชื่ออะไหล่-อังกฤษ	Description-Thai ชื่ออะไหล่-ไทย	Quantity-ZX1000			
				'17 WHF	'18 WJF		
53003	53003-0441-MA	LEATHER,BLACK	แผ่นหนังหุ้มเบาะนั่ง-สีดำ	1	1		
92075	92075-1634	DAMPER	ลูกยาง	2	2		
92161	92161-0954	DAMPER,FR SEAT,FR	ยางรองเบาะท่อนหน้า	2	2		
92161A	92161-0955	DAMPER,FR SEAT,RR	ยางรองเบาะท่อนหน้า	2	2		
92161B	92161-1608	DAMPER,20X40X15	ยางรอง	1	1		
99994	99994-0892	KIT-ACCESSORY,LOW SEAT	เบาะนั่งทรงต่ำ(ชุด)	1	1		

This catalog covers:

'17~'18 ZX1000 WHF/WJF

Chassis-ตัวถัง

GROUP NO.

70

This page covers:

Accessory(DC Output etc.)-อุปกรณ์ตกแต่ง(ช่องต่ออุปกรณ์ไฟฟ้า)

F2910F

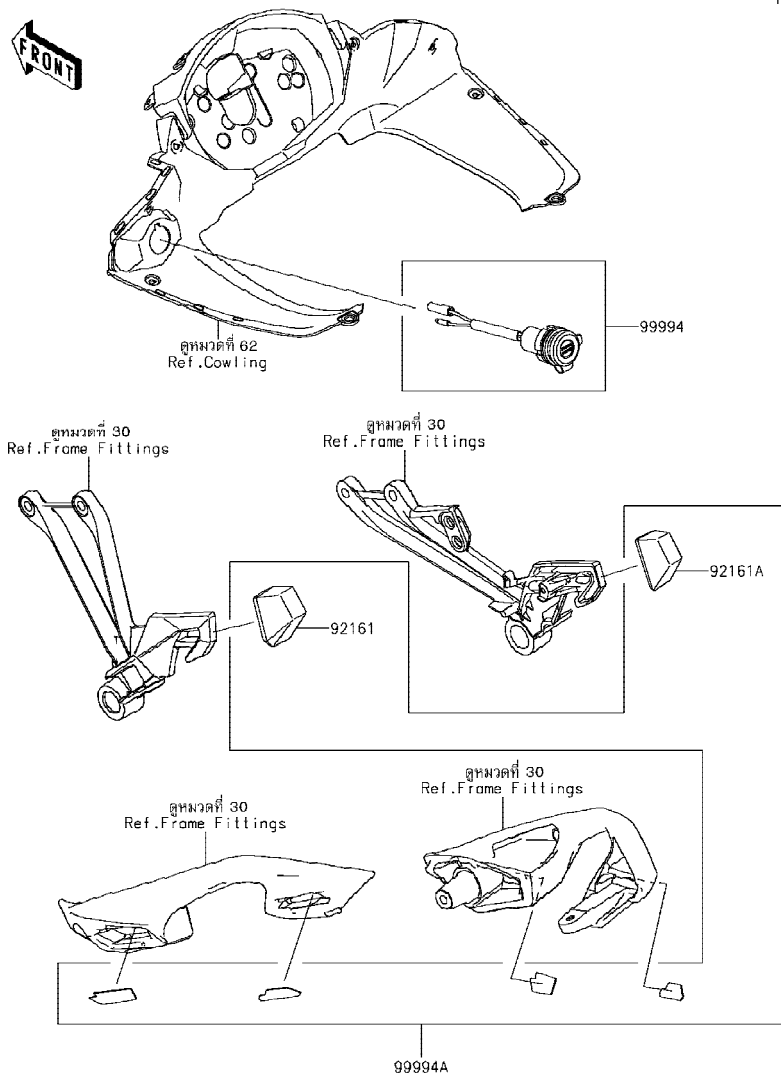

Ref No.	Part No. หมายเลขอะไหล่	Description-English ชื่ออะไหล่-อังกฤษ	Description-Thai ชื่ออะไหล่-ไทย	Quantity-ZX1000			
				'17 WHF	'18 WJF		
92161	92161-1550	DAMPER,PANNIER,LH	แผ่นยาง	1	1		
92161A	92161-1551	DAMPER,PANNIER,RH	แผ่นยาง	1	1		
99994	99994-0485	KIT-ACCESSORY,DC OUTPUT	ช่องต่ออุปกรณ์ไฟฟ้า	1	1		
99994A	99994-0867	KIT-ACCESSORY,BAG FITTING KIT	อุปกรณ์ติดตั้งกระเป๋า(ชุด)	1	1		

This catalog covers:

'17~'18 ZX1000 WHF/WJF

Chassis-ตัวถัง

GROUP NO.

71

This page covers:

Accessory(Decals)-อุปกรณ์ตกแต่ง(ลายสติ๊กเกอร์)

F291DG

Ref No.	Part No. หมายเลขอะไหล่	Description-English ชื่ออะไหล่-อังกฤษ	Description-Thai ชื่ออะไหล่-ไทย	Quantity-ZX1000			
				'17 WHF	'18 WJF		
57001	57001-1752	RIM STRIPE APPLICATOR (OPTION)	เครื่องมือช่วยติดลายขอบล้อ	AR	AR		
99994	99994-0932	WHEEL RIM TAPE, GREEN	ลายขอบล้อ-สีเขียว	1	1		
99994A	99994-0933	WHEEL RIM TAPE, SILVER	ลายขอบล้อ-สีบรอนซ์	1	1		



99994/A

(OPTION)

57001

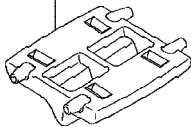

This catalog covers:

'17~'18 ZX1000 WHF/WJF

This page covers:

Numerical Parts Index/สารบัญหมายเลขอะไหล่

Part No.	Group No.	Part No.	Group No.	Part No.	Group No.	Part No.	Group No.	Part No.	Group No.	Part No.	Group No.	Part No.	Group No.
11004-0084	1	11060-1180	47	13031-0710	8	13140-0061	12	132BA0616	30	16085-0609	25	21181-0014	57
11005-0627	3	11061-0029	43	13041-0040	9	13140-0062	12	132BA0620	44	16097-0552	22	220AB0518	56
11008-0897	1	11061-0107	22	13042-0710	46	13144-0070	11	132BA0625	44	16115-1053	16	220AB0535	46
11009-1145	27	11061-0204	45	13042-5013	30	13145-0048	12	132BA0816	30	16126-0031	47	224AB0408	55
11010-0857	4	11061-0402	3	13045-1057	4	13159-0008	44	132BB0625	41	16126-0038	4	225AB0412	44
11012-1084	27	11061-0403	16	13087-0583	10	13159-1061	42	132BC0660	22	16126-0705	21	23004-0363	53
11012-1761	47	11061-0404	16	13088-0568	10	13161-0592	13	14001-0670	14	16126-1140	37	23007-0205	55
11013-0712	4	11061-0405	4	13089-0023	10	13168-0115	9	14013-1051	14	16130-1058	22	23007-0206	55
11054-1762	54	11061-0406	4	13089-0024	10	13168-0211	62	14014-0036	14	16142-0064	22	23008-0167	55
11054-1904	57	11061-0424	4	13089-1073	10	13187-0031	10	14026-0093	16	16142-0747	22	23008-0168	55
11055-1785	44	11061-0726	5	13089-1084	10	13194-1096	25	14031-0610	16	16154-0057	22	23016-0606	54
11056-0124	20	11061-0914	2	13089-1115	10	13216-0020	22	14032-0631	16	16160-0796	22	23025-0348	54
11056-0230	26	11061-1213	2	13091-1624	46	13234-0038	9	14073-0722	4	16163-0904	18	23026-0028	54
11056-0264	57	11065-0328	2	13095-0572	10	13236-0068	13	14075-0028	27	16164-0012	21	23037-0348	55
11056-0358	30	11065-0372-11G	47	130BA0512	24	13236-0103	42	14092-0001	54	18091-1109	5	23037-0349	55
11056-0359	30	11065-0374	45	130BA0525	54	13236-0741	40	14092-0032	16	18091-1125	5	23040-0135	55
11056-0373	62	11065-0815	4	130BA0608	41	13236-0788	13	14092-0109	25	21003-0172	23	23040-0136	55
11056-0787	16	11065-0945	62	130BA0610	56	13239-0577	12	14092-0214	62	21007-0141	45	23062-0136	62
11056-0788	16	11065-0960-54N	67	130BA0612	21	13242-0139	13	14092-0248	64	21007-0166	43	23062-0785	30
11056-1084	57	12004-0747	6	130BA0612	41	13251-0726-II	8	14092-0250	63	21007-0579	24	23062-0811	56
11056-1914	32	12005-0768	6	130BA0612	57	13262-0753	11	14092-1098	27	21007-0646	23	23062-0823	44
11056-2434	56	12009-1091	6	130BA0614	30	13262-1255	11	14093-0350	67	21007-5072	57	23062-0902	57
11056-2436	64	12011-1053	6	130BA0616	30	13262-1256	11	14093-0351	67	21039-0004	25	25009-004	54
11056-2701	65	12021-0016	2	130BA0622	48	13262-1257	11	14093-0513	50	21040-0003	25	25023-0127	50
11056-2992	56	12032-0009	6	130BA0630	23	13262-1258	11	14093-0528	62	21066-0756	23	25031-0734	50
11056-3781	29	12046-0564	7	130BB0510	29	13262-1259	11	14093-0529	48	21163-0748	25	26006-0001	25
11056-3924	56	12048-0080	7	130BB0520	42	13262-1260	11	14093-0530	48	21171-0033	24	26006-0001	56
11057-0381	42	12053-0161	7	130BB0612	51	13262-1270	11	14093-0543	16	21175-1251	20	26006-0020	56
11057-0403	62	12053-0162	7	130BB0616	56	13262-1271	11	14093-0562	2	21176-0009	20	26006-0055	56
11057-0420	57	12053-0163	7	130BB0630	4	13262-1272	11	14093-0571	66	21176-0026	20	26006-1080	25
11057-0428	30	120CA0525	20	130BB0670	48	13272-0698	14	14093-0573	66	21176-0048	20	26006-1080	56
11057-0429	30	120CA0622	65	130CC0616	26	13272-0699	14	16007-0034	6	21176-0048	56	26011-0252	56
11057-0430	30	120CA0830	46	13102-0047	10	13272-0859	16	16007-0711	10	21176-0111	18	26011-0275	56
11057-0445	16	120CA0830	67	13107-0157	7	13272-1413	10	16014-0002	18	21176-0132	20	26011-0822	56
11057-0449	7	120CB0510	25	13107-0214	22	13280-0248	46	16021-0026	18	21176-0754	42	26011-0951	25
11057-0456	21	120CC0620	46	13107-0241	62	13280-0814	25	16065-0067	1	21176-0819	42	26012-0088	56
11057-0642	42	120CC0635	32	13107-1376	7	13280-0907	56	16073-0053	25	21176-0825	12	26031-1203	65
11057-0806-18R	28	13001-0114	3	13107-1377	25	132BA0610	44	16073-3707	18	21176-0836	45	26031-2160	20
11057-0807-18R	28	13002-0004	3	13127-0073	11	132BA0610	56	16082-0775	41	21176-0845	12	26031-2300	56
11060-1103	5	13008-0572	3	13128-0054	11	132BA0612	22	16085-0134	9	21176-0846	12	27002-0006	56

This catalog covers:

'17~'18 ZX1000 WHF/WJF

This page covers:

Numerical Parts Index/สารบัญหมายเลขอะไหล่

Part No.	Group No.	Part No.	Group No.	Part No.	Group No.	Part No.	Group No.	Part No.	Group No.	Part No.	Group No.	Part No.	Group No.
27002-0025	56	35004-0310-660	34	39156-0736	63	411AB1000	29	43080-0103-DJ	45	46092-0568	46	53044-0001	56
27003-0126	56	35015-0032	35	39156-0748	35	42033-0028	39	43080-0143-DJ	43	46102-0630	10	53044-0565	30
27005-0608	57	35015-0038	35	39156-0749	30	42036-0069	31	43080-0144-DJ	43	461DB0500	25	53044-1296	48
27008-0558	57	35015-0039	35	39156-0752	30	42036-1153-KX	31	43082-0144	43	480J1100	22	53065-0041-51P	64
27010-0025	42	35019-0643	35	39156-1740	65	42036-1251	39	43082-0167	45	480J1400	13	53065-0041-660	64
27010-0112	57	35019-0644	35	39156-1766	56	42036-1265-KX	31	43084-003	45	482EA0100	33	53066-0536-MA	49
27010-0749	57	35023-0424	35	39156-1770	48	42036-1342	32	43094-0008	46	482EA5000	33	53066-0537-MA	49
27010-0770	25	35023-0426	35	39156-1781	48	42041-0095	39	43095-0366	42	482J0200	13	54010-0135	51
27010-0854	46	35063-0726-18R	30	39156-1821	35	43007-0016-18R	40	43095-0510	44	49002-0009	1	54011-0621	51
27010-1313	14	35063-0761	26	39156-2135	56	43010-1062	44	43095-0723	41	49006-1054	45	54012-0649	51
27016-1115	57	35063-0905-18R	30	39156-2140	26	43015-0141	42	43095-0784	41	49006-1095	45	55020-0568	5
27016-5381	57	35063-0907-18R	30	39156-2141	21	43015-0596	44	43095-0785	44	49006-1212	45	55020-0903	31
27048-5099	57	35063-1358	30	39156-2150	48	43020-0010	42	43095-0786	44	49016-0082	26	55020-0904	5
28012-1077	57	35063-1359	30	39156-2151	48	43020-1057	44	43095-0787	41	49016-0615	26	55020-1997	67
31064-0199	18	35063-1387-18R	30	39156-2152	63	43020-1119	45	43095-0811	44	49016-0644	26	55028-0346-45W	63
32033-1535	22	36014-0029	35	39156-2153	53	43026-0009	44	44008-0053-11G	47	49016-1147	42	55028-0347-45W	63
32043-0583-18R	36	36040-0144-51P	52	39156-2178	35	43026-1051	42	44013-0223	47	49033-0012	18	55028-0611-51P	62
32052-0719	30	36040-0144-660	52	39156-2200	30	43027-1051	42	44013-0313	47	49034-0048	17	55028-0611-660	62
32052-0783-18R	48	39007-0405-458	32	39156-2212	67	43027-1053	44	44023-0141	47	49040-0727	19	55028-0612	63
32074-0017	64	39060-0081	26	39178-0273	5	43028-1057	42	44023-0142	47	49047-0023	12	55028-0613	63
32085-0047	33	39062-0296	27	39184-0715	65	43028-1065	44	44026-0153	47	49054-0004	27	55028-0614	63
32085-0201	62	39062-0308	27	39184-0724	62	43034-0056	42	44028-1083	47	49056-0014	18	55028-0615-51P	63
32097-0042	30	39062-0309	27	39188-0006	65	43034-0110	45	44037-0169	47	49063-1055	22	55028-0615-660	63
32099-0049	46	39062-0310	27	39192-0619	27	43044-0033	45	44039-0105-18R	47	49065-0026	22	55028-0616-51P	63
32160-0690-18R	28	39062-0313	27	39192-0620	27	43048-0023	43	44045-051	47	49078-0073	6	55028-0616-660	63
32160-0919	28	39062-0727	27	39193-0054	14	43048-0024	43	44065-0030	47	49085-1066	27	55028-0617-51A	63
32190-0458-18R	29	39062-0757	27	41009-0702	37	43049-0012	43	44065-0036	47	49091-0001	41	55028-0617-660	63
32190-0582	29	39062-0768	27	41009-0709	37	43049-0013	43	44071-1274-39F	47	49091-0001	44	55028-0618-51A	63
32190-0583	29	39062-1873	27	41068-0616	38	43049-1068	43	44071-1275-39F	47	49106-0710	5	55028-0618-660	63
32190-0648-18R	29	39068-0704	27	41068-0622	39	43049-1097	45	45014-0592-37R	32	49118-0144	7	55028-0619	63
32190-0649-18R	29	39110-0033	13	41073-0613-18F	39	43049-1107	43	45014-0592-52S	32	49118-0782	7	55028-0620	63
33001-0673-18R	31	39111-0350	32	41073-0708-18F	38	43056-0007	43	46003-0611	46	51044-0110	19	55028-0621	62
33032-0044	31	39137-0670	62	41073-0724-18F	38	43056-0007	45	46003-0674	46	51049-0039	48	550AA2015	40
34024-0123-18R	36	39137-0671	62	41073-0725-18F	39	43056-1056	42	46012-0090-18R	46	51090-5077-51P	48	550AA2015	44
34028-0314	33	39154-0357	62	41075-0007	37	43057-003	43	46012-0091-18R	46	51090-5212-660	48	551A0408	22
34028-0315	33	39156-0660	30	41075-0008	37	43057-003	45	46019-0020	46	52005-1120	16	551A0814	16
34028-0352	33	39156-0661	30	41075-0009	37	43057-1001	42	46075-0068	46	53003-0434-MA	49	56001-0259	62
34028-0353	33	39156-0708	63	41080-0565-5C	43	43078-0060	44	46076-0121	46	53003-0435-MA	49	56001-0260	62
34028-1430	33	39156-0728	5	41080-0632	45	43078-0566	27	46091-0348	46	53003-0441-MA	69	56007-0154	58
35004-0310-51P	34	39156-0729	5	411AA1000	67	43078-1099	42	46091-0362	46	53004-0560	30	56008-0045	58

This catalog covers:

'17~'18 ZX1000 WHF/WJF

This page covers:

Numerical Parts Index/สารบัญหมายเลขอะไหล่

Part No.	Group No.	Part No.	Group No.	Part No.	Group No.	Part No.	Group No.	Part No.	Group No.	Part No.	Group No.	Part No.	Group No.
56030-0742	59	601B6205UU	39	92015-1528	42	92033-1249	11	92046-0008	31	92055-1503	22	92075-1898	29
56030-0878	56	601B6304UU	39	92015-1555	10	92037-010	48	92046-0034	16	92055-1536	1	92075-1912	20
56030-0985	56	610A0406	12	92015-1700	35	92037-147	27	92046-0043	14	92055-1571	22	92075-1912	65
56033-0304	59	610A0410	9	92015-1757	48	92037-1505	27	92046-1052	10	92055-1622	18	92075-1927	64
56033-0865	59	670B2020	16	92015-1757	52	92037-1712	4	92046-1219	11	92055-3018	22	92075-277	23
56038-1054	59	670D1505	14	92015-1757	56	92037-1712	21	92046-1263	10	92057-0202	7	92081-1708	13
56053-0944	59	670D1509	7	92015-1757	62	92037-2014	56	92046-1266	9	92057-0203	39	92081-1737	44
56054-0953	61	670D2014	7	92015-1757	63	92037-2116	21	92046-1273	32	92058-0027	39	92092-1018-SP	30
56054-0963	61	670D2014	17	92015-1757	67	92038-1060	23	92046-1303	11	92062-0046	14	92092-1081	5
56054-1115	60	670E5075	19	92015-1792	31	92039-0014	26	92048-0016	11	92065-097	17	92092-1087	5
56054-1247	60	671B2560	39	92022-077	22	92039-0014	63	92048-0018	25	92066-0032	47	92093-0035	47
56054-1247	61	92001-1342	27	92022-1116	10	92039-0027	26	92049-0022	28	92066-0071	28	92093-1030	48
56054-1248	60	92001-1342	30	92022-112	11	92039-0060	35	92049-0125	47	92066-0079	17	92104-1064	58
56054-1248	61	92001-1464	47	92022-1160	35	92039-0068	62	92049-0723	39	92066-0832	1	92104-2068	58
56054-1278	60	92001-1624	67	92022-1317	30	92039-0068	63	92049-0742	28	92066-0836	14	92106-1001	58
56054-1278	61	92002-1086	26	92022-1618	39	92039-0705	34	92049-0798	22	92066-1012	14	92107-1051	58
56054-1279	60	92002-1154	22	92022-1628	13	92039-0730	26	92049-1057	38	92066-1077	46	92110-0001	58
56054-1279	61	92002-1323	42	92022-1868	10	92039-1251	59	92049-1223	32	92066-1110	14	92110-0060	58
56054-1581	60	92002-1796	16	92022-289	5	92042-007	1	92049-1287	39	92069-0058	55	92110-1104	58
56054-1581	61	92004-0028	39	92022-326	40	92042-007	16	92049-1314	31	92069-0090	55	92110-1108	58
56054-1769	57	92004-0050	1	92025-1137	10	92042-030	22	92049-1349	6	92069-1016	54	92126-003	58
56054-1917	60	92005-0721	21	92026-0082	9	92043-0904	44	92049-1352	31	92070-0014	24	92126-004	58
56054-1917	61	92005-0842	27	92026-022	10	92043-1037	14	92049-1474	14	92071-0024	25	92139-0023	13
56054-2185	60	92005-1238	14	92026-1276	47	92043-1262	22	92049-1475	16	92071-056	7	92139-0032	8
56054-2185	61	92005-1273	1	92026-1497	10	92043-1263	16	92049-1520	14	92071-1043	63	92139-0033	8
56054-2186	60	92009-1155	62	92027-1651	23	92043-1263	17	92049-2204	9	92071-1187	5	92139-0034	8
56071-0161	59	92009-1391	50	92027-1880	62	92043-1263	22	92055-0016	20	92072-071	30	92139-0067	10
56071-0194	59	92009-1570	42	92028-1739	11	92043-1264	1	92055-0064	18	92072-1195	65	92139-0122	8
56071-0768	59	92009-1984	20	92028-1915	11	92043-1264	14	92055-0114	27	92072-1419	21	92139-0123	8
56071-0807	59	92009-1984	35	92033-0034	42	92043-1489	45	92055-0131	47	92072-3768	57	92139-0124	8
56075-2368	61	92015-1180	29	92033-0079	44	92043-1594	33	92055-0136	25	92072-3875	65	92139-0217	8
57001-1752	61	92015-1189	32	92033-015	11	92043-1595	33	92055-0199	16	92075-005	16	92139-0218	8
57001-1752	71	92015-1233	23	92033-026	11	92043-1690	14	92055-0739	27	92075-1123	26	92139-0219	8
59026-0043	24	92015-1233	62	92033-1041	31	92043-1709	43	92055-0741	42	92075-1446	64	92139-0278	45
59051-0762	25	92015-1311	8	92033-1043	39	92043-4009	2	92055-0741	44	92075-161	42	92139-0280	11
59071-0014	18	92015-1367	21	92033-1054	3	92045-0003	11	92055-0785	2	92075-1634	49	92139-0281	11
59071-3752	18	92015-1367	53	92033-1156	39	92045-0017	31	92055-0831	27	92075-1634	63	92140-0008	33
59256-0555	22	92015-1367	56	92033-1186	42	92045-0820	38	92055-086	7	92075-1634	69	92143-1057	27
59502-0612	26	92015-1476	25	92033-1186	44	92045-1045	12	92055-1276	25	92075-1690	42	92143-1379	46
600A0500	11	92015-1487	26	92033-1222	47	92045-1384	28	92055-1370	25	92075-1690	48	92143-1595	13

This catalog covers:

'17~'18 ZX1000 WHF/WJF

This page covers:

Numerical Parts Index/สารบัญหมายเลขอะไหล่

Part No.	Group No.	Part No.	Group No.	Part No.	Group No.	Part No.	Group No.	Part No.	Group No.	Part No.	Group No.	Part No.	Group No.
92144-1467	46	92151-1930	25	92153-0393	44	92154-0209	63	92154-1848	19	92160-1167	50	92161-1608	69
92144-1523	13	92151-1997	27	92153-0406	1	92154-0211	62	92154-1851	56	92160-1278	53	92161-1673	41
92144-1831	45	92152-0017	42	92153-0419	62	92154-0262	32	92154-1852	29	92160-1613	48	92161-1768	48
92145-0360	33	92152-0087	38	92153-0446	13	92154-0263	32	92154-1854	33	92160-1613	63	92161-1885	54
92145-0562	36	92152-0092	54	92153-0474	28	92154-0264	32	92154-1857	42	92161-0036	32	92161-1886	62
92145-0580	43	92152-0118	39	92153-0488	29	92154-0267	29	92154-1865	43	92161-0056	62	92161-1887	63
92145-0760	45	92152-0134	20	92153-0500	47	92154-0287	62	92154-1865	45	92161-0070	22	92161-1888	63
92145-0761	57	92152-0134	65	92153-0537	47	92154-0293	40	92154-1887	14	92161-0117	57	92161-1889	63
92145-0805	62	92152-0154	31	92153-0549	24	92154-0299	14	92154-1898	57	92161-0118	57	92161-1891	63
92145-1122	13	92152-0250	64	92153-0578	42	92154-0351	2	92154-1942	7	92161-0283	56	92161-1922	64
92145-1319	33	92152-0263	47	92153-0656	1	92154-0372	15	92154-1945	62	92161-0306	5	92161-1943	48
92145-1630	10	92152-0286	5	92153-0702	5	92154-0379	28	92154-1963	36	92161-0308	5	92161-1964	63
92145-1753	40	92152-0310	38	92153-0802	29	92154-0385	44	92154-1976	42	92161-0317	54	92161-1966	63
92145-1770	10	92152-0547	4	92153-0816	35	92154-0403	27	92154-1976	45	92161-0342	39	92170-1060	4
92150-1186	26	92152-0667	26	92153-0817	5	92154-0413	9	92154-2090	13	92161-0356	20	92170-1090	42
92150-1216	8	92152-0679	43	92153-0868	42	92154-0427	62	92154-2096	12	92161-0418	47	92170-1091	42
92150-1251	15	92152-0812	11	92153-1021	62	92154-0447	67	92154-2106	46	92161-0673	18	92170-1091	44
92150-1339	30	92152-0853	29	92153-1045	15	92154-0448	67	92154-2309	29	92161-0801	14	92170-1493	27
92150-1483	15	92152-0876	39	92153-1423	54	92154-0477	12	92154-2310	29	92161-0808	54	92171-0069	29
92150-1512	47	92152-0892	39	92153-1442	28	92154-0477	23	92154-2311	29	92161-0856	5	92171-0179	27
92150-1514	47	92152-0913	62	92153-1505	13	92154-0482	16	92154-2312	29	92161-0870	5	92171-0290	16
92150-1794	15	92152-1074	57	92153-1518	42	92154-0484	14	92154-2313	30	92161-0930	49	92171-0652	56
92150-1891	26	92152-1167	7	92153-1616	48	92154-0551	56	92154-2314	30	92161-0942	30	92171-0729	1
92151-1135	16	92152-1182	48	92153-1621	30	92154-0742	29	92154-2316	62	92161-0943	30	92171-0782	51
92151-1225	17	92152-1234	31	92153-1624	30	92154-0745	35	92154-2316	63	92161-0944	30	92171-0907	31
92151-1241	53	92152-1255	53	92153-1637	15	92154-0749	29	92154-2317	63	92161-0954	49	92171-0921	45
92151-1289	45	92152-1383	13	92153-1675	35	92154-0800	30	92154-2318	46	92161-0954	69	92171-1283	20
92151-1539	15	92152-1506	62	92153-1779	2	92154-0827	29	92154-2324	31	92161-0955	49	92171-1722	56
92151-1605	41	92152-1519	67	92153-1837	5	92154-0899	35	92154-2325	46	92161-0955	69	92171-1819	42
92151-1605	48	92152-1520	67	92153-1850	25	92154-0899	64	92154-2327	40	92161-0998	62	92171-1819	45
92151-1654	5	92152-1628	32	92153-1866	25	92154-0919	62	92154-2328	49	92161-1055	9	92172-0003	56
92151-1654	34	92152-1740	27	92153-1890	43	92154-0919	63	92154-2330	36	92161-1300	13	92172-0064	18
92151-1654	45	92152-1782	30	92153-1930	5	92154-0963	5	92154-2638	1	92161-1330	48	92172-0238	53
92151-1654	57	92152-1828	36	92153-1931	67	92154-1014	67	92154-2639	15	92161-1361	67	92172-0238	63
92151-1764	27	92152-1847	42	92153-1956	21	92154-1116	10	92154-2640	15	92161-1506	57	92172-0265	16
92151-1829	7	92152-1847	48	92154-0026	63	92154-1129	57	92154-2649	30	92161-1507	57	92172-0265	55
92151-1873	16	92152-1960	45	92154-0205	1	92154-1225	25	92154-2650	23	92161-1550	70	92172-0334	25
92151-1899	31	92152-2279	39	92154-0209	48	92154-1712	41	92154-2652	16	92161-1551	70	92172-0343	54
92151-1930	7	92152-2305	67	92154-0209	52	92154-1712	44	92160-1141	63	92161-1584	30	92172-0441	50
92151-1930	9	92152-2307	67	92154-0209	62	92154-1838	13	92160-1162	4	92161-1608	49	92172-0481	54

This catalog covers:

'17~'18 ZX1000 WHF/WJF

This page covers:

Numerical Parts Index/สารบัญหมายเลขอะไหล่

Part No.	Group No.	Part No.	Group No.	Part No.	Group No.	Part No.	Group No.	Part No.	Group No.	Part No.	Group No.	Part No.	Group No.
92172-0483	4	92173-1321	16	92192-1259	18	92200-1820	48	99994-0932	71				
92172-0489	65	92173-1360	27	92192-1260	18	92200-1820	52	99994-0933	71				
92172-0976	33	92173-1432	27	92192-1714	21	92200-1820	62	99994-0951	66				
92172-1117	55	92173-1552	27	92192-1715	21	92200-1820	63	99999-0522	19				
92172-1138	46	92173-1632	56	92192-1716	21	92210-0001	54						
92172-1139	46	92173-1694	44	92192-1717	21	92210-0003	57						
92172-1140	46	92180-1014	6	92200-0036	28	92210-0007	42						
92172-1141	46	92180-1016	6	92200-0043	33	92210-0007	57						
92172-1185	46	92180-1018	6	92200-0081	28	92210-0007	65						
92173-0037	5	92180-1020	6	92200-0088	67	92210-0076	5						
92173-0086	42	92180-1022	6	92200-0115	15	92210-0095	28						
92173-0088	41	92180-1024	6	92200-0174	13	92210-0134	31						
92173-0115	4	92180-1026	6	92200-0212	57	92210-0188	25						
92173-0127	21	92180-1028	6	92200-0228	11	92210-0276	39						
92173-0127	27	92180-1030	6	92200-0265	13	92210-0277	35						
92173-0127	44	92180-1032	6	92200-0279	40	92210-0277	64						
92173-0170	44	92180-1034	6	92200-0369	23	92210-0320	31						
92173-0737	51	92180-1036	6	92200-0386	25	92210-0591	29						
92173-0742	29	92180-1038	6	92200-0410	22	92210-0784	36						
92173-0799	41	92180-1040	6	92200-0520	11	92210-0823	28						
92173-0812	65	92180-1042	6	92200-0521	11	92210-0850	11						
92173-0868	21	92180-1044	6	92200-0531	31	92210-1100	13						
92173-0868	44	92180-1046	6	92200-0556	15	92210-1101	13						
92173-0923	53	92180-1048	6	92200-0742	62	92210-1139	5						
92173-0970	56	92180-1050	6	92200-0807	67	92210-1139	32						
92173-1055	35	92180-1052	6	92200-0854	55	92210-1139	67						
92173-1055	56	92180-1054	6	92200-0855	55	92210-1397	31						
92173-1096	34	92190-1253	4	92200-1009	22	92210-1517	29						
92173-1097	34	92191-0020	18	92200-1087	4	92210-1519	46						
92173-1099	45	92191-0022	18	92200-1087	48	92210-1522	40						
92173-1144	45	92191-0023	18	92200-1239	11	92210-1544	46						
92173-1199	56	92192-0739	18	92200-1240	11	99994-0485	70						
92173-1201	22	92192-0840	18	92200-1251	34	99994-0863	65						
92173-1229	56	92192-0841	18	92200-1375	11	99994-0864	67						
92173-1229	65	92192-0842	18	92200-1388	34	99994-0865	67						
92173-1240	26	92192-0843	4	92200-1487	10	99994-0867	70						
92173-1242	56	92192-0844	4	92200-1522	11	99994-0891	68						
92173-1248	44	92192-0845	4	92200-1523	11	99994-0892	69						
92173-1269	56	92192-1024	48	92200-1691	1	99994-0897-51P	64						
92173-1273	21	92192-1258	18	92200-1720	11	99994-0897-660	64						

Kawasaki