

# Kawasaki

ZX1002 KLF  
(Ninja 1000SX)



สมุดภาพอะไหล่  
PARTS CATALOG

# Kawasaki

## ZX1002 KLF

### สมุดภาพอะไหล่ รถจักรยานยนต์คาวาซากิ

This catalog covers:  
'20 ZX1002 KLF

GROUP NO.

A

This page covers:  
Color Combination Parts List-ชิ้นส่วนอะไหล่สี



สีเขียว / Emerald Blazed Green (60R)

ปี & รหัสประจำรุ่น / Year & Model '20 ZX1002KLF

สี / Color สีเขียว / Emerald Blazed Green (60R)

หมายเลขเฟรม / Frame No. Range เริ่มต้นจาก / From JKBZXT02KKA000037 ~

หมายเลขเครื่อง / Engine No. Range เริ่มต้นจาก / From ZXT02KE000053 ~

ชื่ออะไหล่(ไทย)	ชื่ออะไหล่(อังกฤษ)	หมวดที่	หมายเลขอะไหล่ / Part No.
Description(Thai)	Description(English)	Group No.	รหัสสีเขียว E.B. Green (60R)
ฝาปิดแกนโช๊ค	CAP,FORK BOLT COMP	47	11065-0372-11G
บังโคลนหน้า	FENDER-FRONT	34	35038-0009-60R
ฝาครอบท้ายเบาะ	COVER-TAIL	52	36042-0010-60R
ถังน้ำมัน	TANK-COMP-FUEL	48	51091-5059-60R
แฟ้ริงบน	COWLING,UPP	61	55028-0611-60R
แฟ้ริงข้างอินบน-ข้างซ้าย	COWLING,UPP,SIDE,LH	62	55028-0617-51A
แฟ้ริงข้างอินบน-ข้างขวา	COWLING,UPP,SIDE,RH	62	55028-0618-51A
แฟ้ริงข้างซ้าย	COWLING,SIDE,LH	62	55028-0736-60R
แฟ้ริงข้างขวา	COWLING,SIDE,RH	62	55028-0737-60R
แฟ้ริงตัวกลาง-ข้างซ้าย	COWLING,SIDE,MID,LH	62	55028-0738-60R
แฟ้ริงตัวกลาง-ข้างขวา	COWLING,SIDE,MID,RH	62	55028-0739-60R
แฟ้ริงล่าง-ข้างซ้าย	COWLING,LWR,LH	62	55028-0742-45W
แฟ้ริงล่าง-ข้างขวา	COWLING,LWR,RH	62	55028-0743-45W
ฝาครอบเบาะ(ชุด)	KIT,SINGLE SEAT COVER	66	99994-0897-60R

This catalog covers:  
'20 ZX1002 KLF

Engine/เครื่องยนต์

This page covers:  
Pictorial Index/สารบัญรูปภาพ

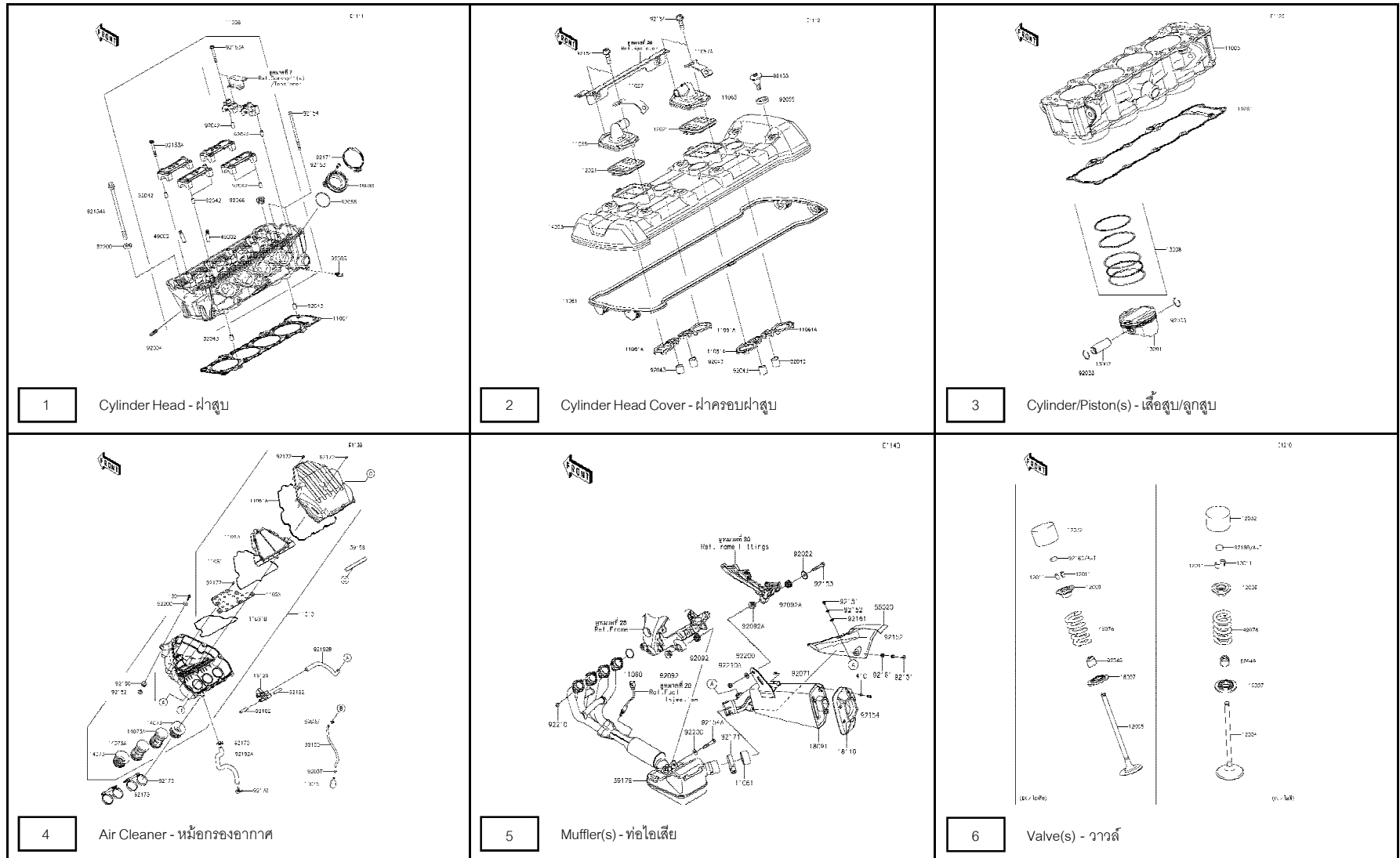



*This catalog covers:*  
'20 ZX1002 KLF

Engine/เครื่องยนต์

*This page covers:*  
Pictorial Index/สารบัญรูปภาพ

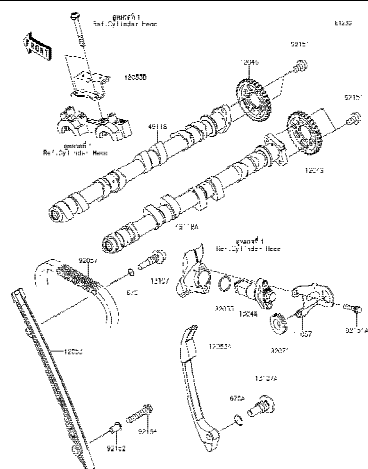

7

Camshaft(s)/Tensioner - เฟลากรวลิ้น/ตัวดันโซ่

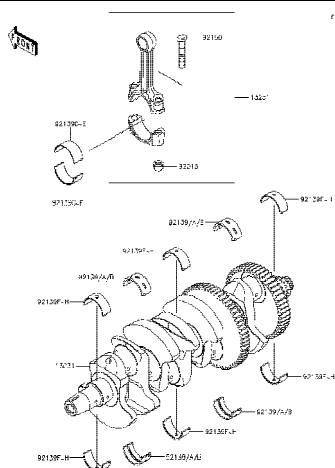

8

Crankshaft - เพลาข้อเหวี่ยง

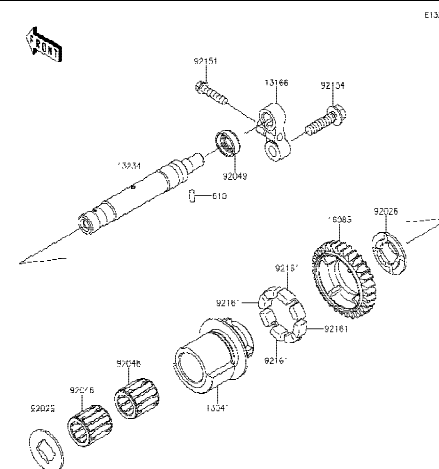

C

Balancer - บาลานเซอร์

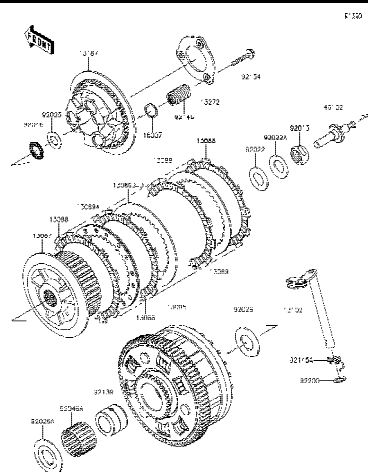

10

Clutch - คลัทช์

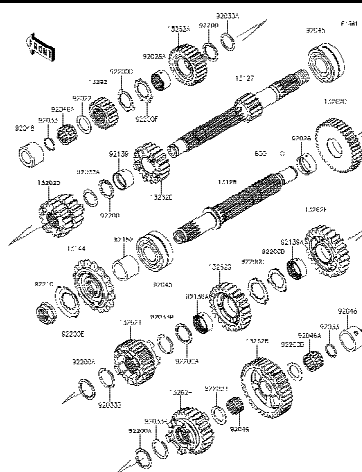

11

Transmission - เฟืองเกียร์ถ่ายทอดกำลัง

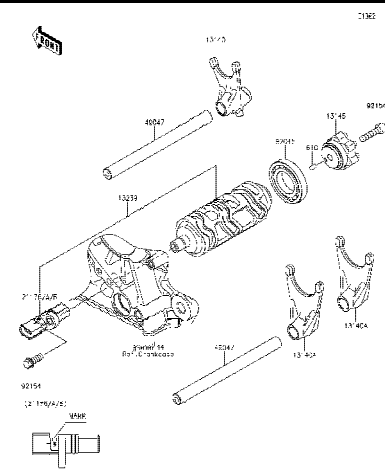

1.

Gear Change Drum/Shift Fork(s) - กระปุกเกียร์/ก้านปฎิเกียร์

This catalog covers:  
'20 ZX1002 KLF

Engine/เครื่องยนต์

This page covers:  
Pictorial Index/สารบัญรูปภาพ

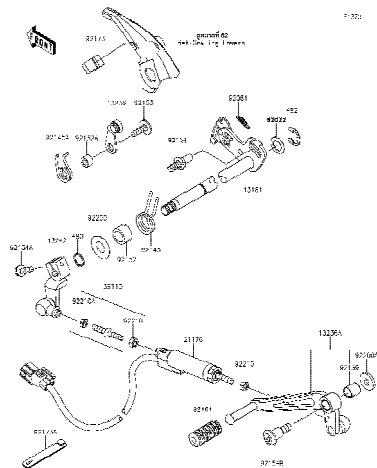

13 Gear Change Mechanism - คันทเกียร์

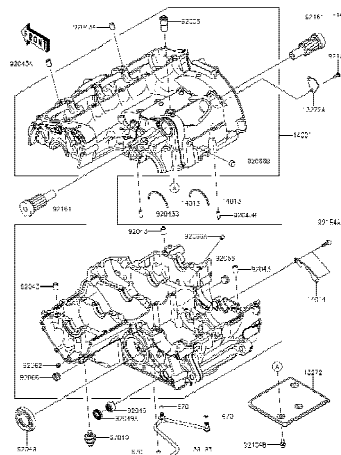

14 Crankcase - แคร้งเครื่องยนต์

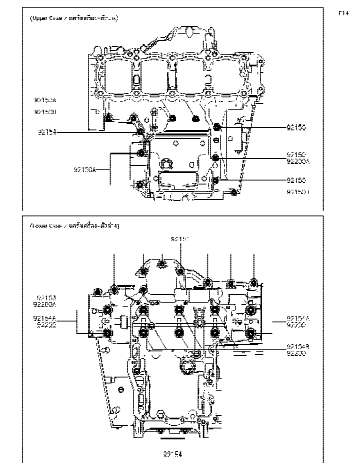

15 Crankcase Bolt Pattern - แบบแสดงตำแหน่งโบลต์แคร้งเครื่องยนต์

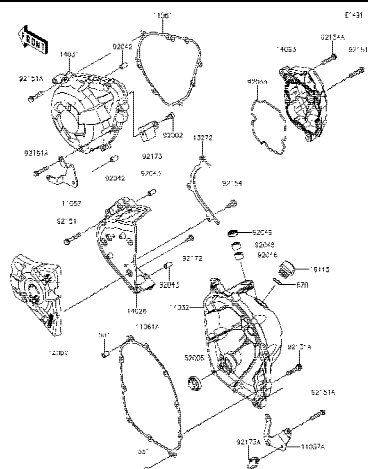

16 Engine Cover(s) - ฝาครอบเครื่องยนต์

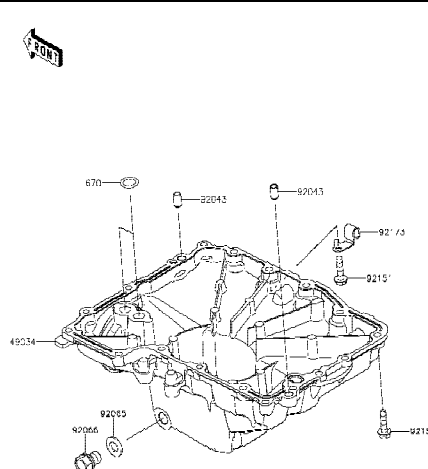

17 Oil Pan - อ่างน้ำมันเครื่อง

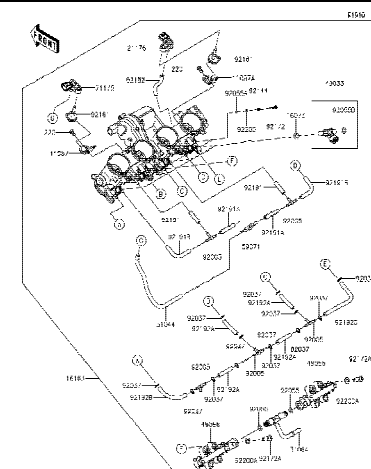

18 Throttle - ชุดลิ้นเร่ง

*This catalog covers:*  
'20 ZX1002 KLF

Engine/เครื่องยนต์

*This page covers:*  
Pictorial Index/สารบัญรูปภาพ

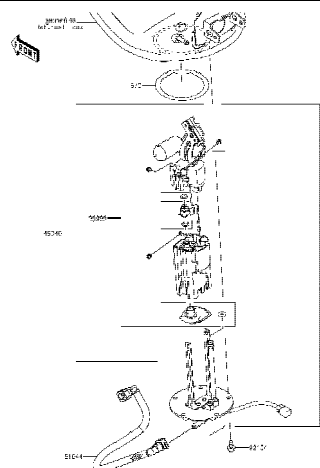

19	Fuel Pump - ปั๊มน้ำมันเชื้อเพลิง
----	----------------------------------

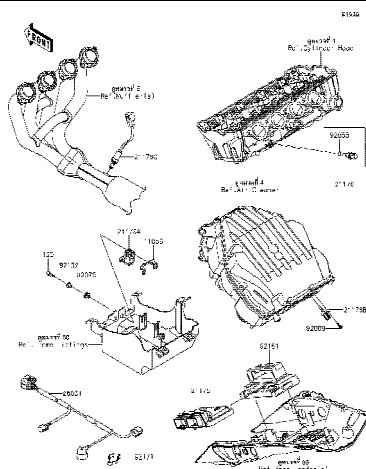

20 Fuel Injection - ตัววัดและส่งสัญญาณ

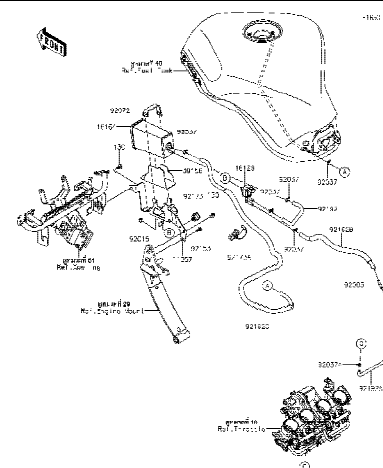

21 Fuel Evaporative System - ระบบควบคุมไอน้ำมันเชื้อเพลิง

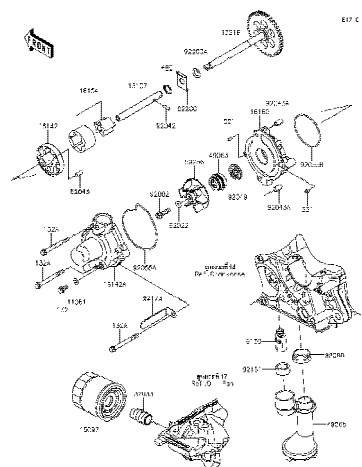

22 Oil Pump - ปั๊มน้ำมันเครื่อง

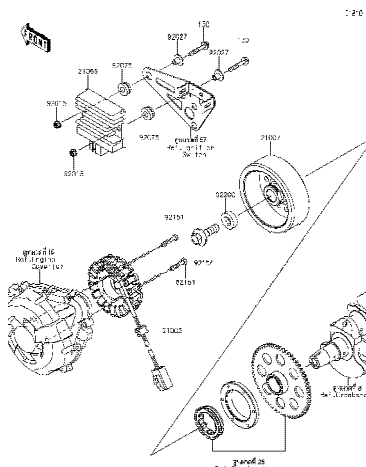

23 Generator - แม็กนีโต

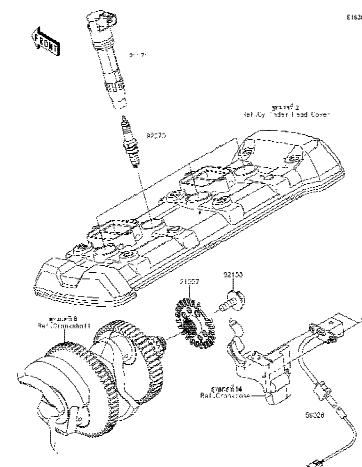

24 | Ignition System - คอยล์หัวเทียน

*This catalog covers:*  
'20 ZX1002 KLF

Engine/เครื่องยนต์

*This page covers:*  
Pictorial Index/สารบัญรูปภาพ

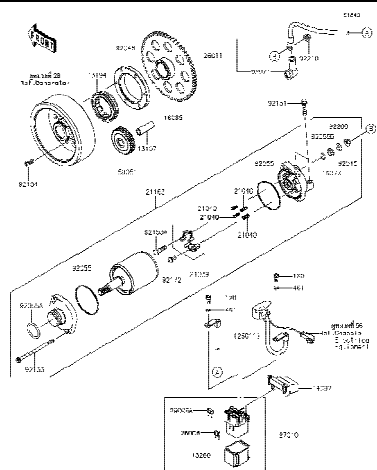

25

Starter Motor - มอเตอร์สตาร์ท

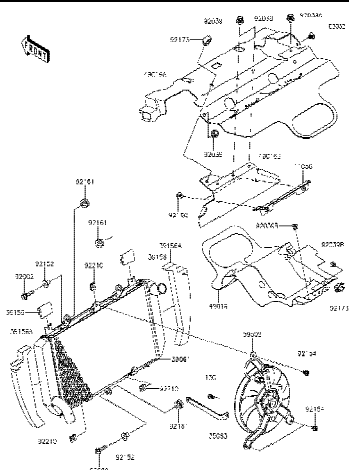

26

Radiator - หม้อน้ำ

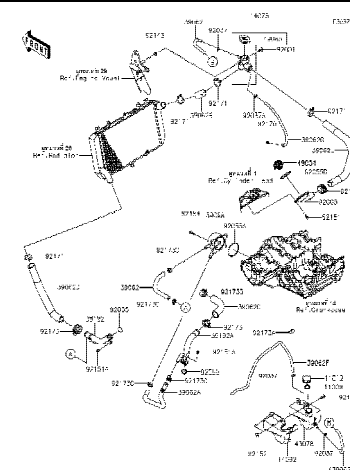

27

Water Pipe - ท่อน้ำ

*This catalog covers:*  
'20 ZX1002 KLF

Chassis/ตัวถัง

*This page covers:*  
Pictorial Index/สารบัญรูปภาพ

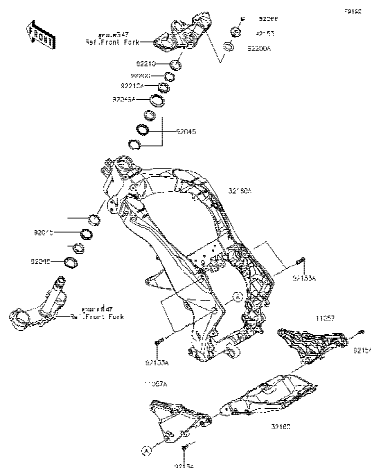

28

Frame - เฟรม

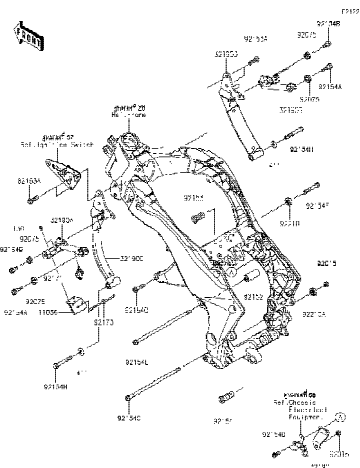

29

Engine Mount - ส่วนประกอบในการยึดเครื่องยนต์

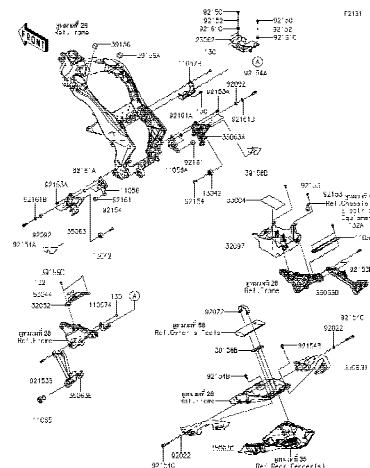

30

Frame Fittings - ส่วนประกอบการยึดอุปกรณ์ต่างๆ

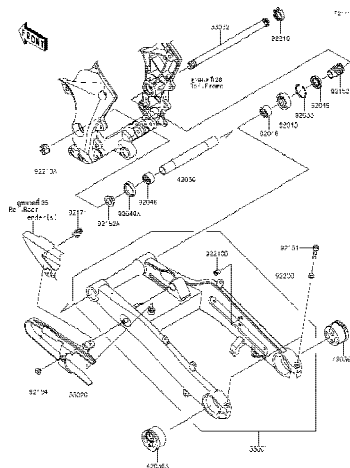

31

Swingarm - สวิงอาร์ม

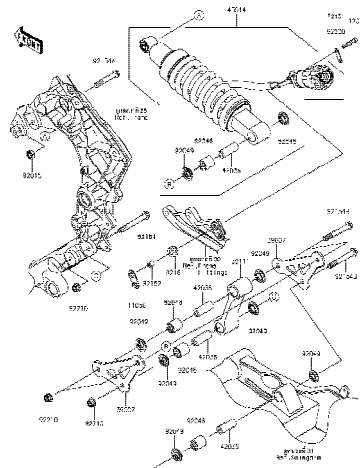

32

Suspension/Shock Absorber - ส่วนประกอบที่ยึดไว้ค้ำพหลัง

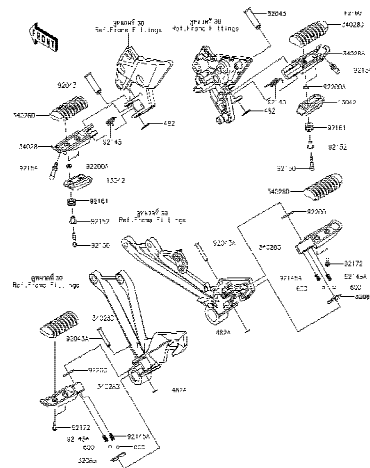

33

Footrests - พักเท้า

This catalog covers:  
'20 ZX1002 KLF

Chassis/ตัวถัง

This page covers:  
Pictorial Index/สารบัญรูปภาพ

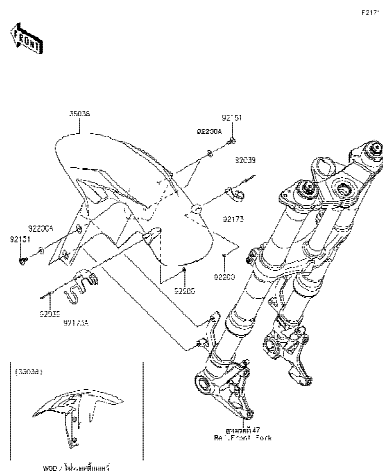

34

Front Fender(s) - บังโคลนหน้า

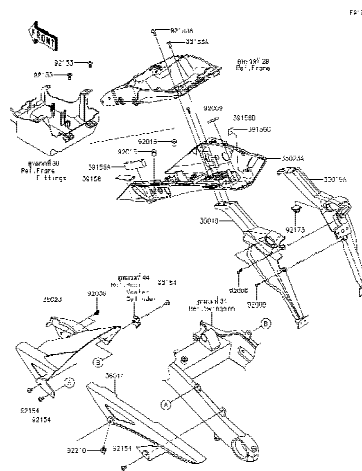

35

Rear Fender(s) - บังโคลนหลัง

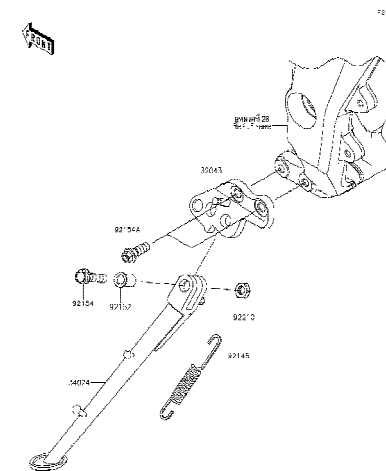

36

Stand(s) - ขาตั้ง

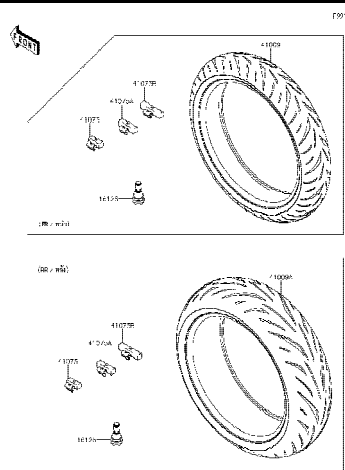

37

Tires - ยางล้อ

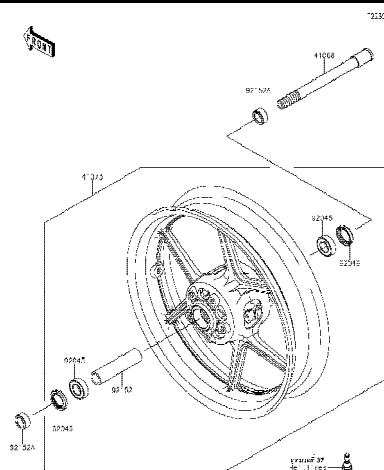

38

Front Hub - ดุมล้อหน้า

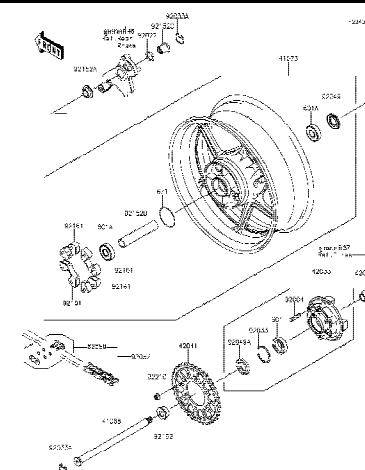

39

Rear Hub - ดุมล้อหลัง

*This catalog covers:*  
'20 ZX1002 KLF

Chassis/ตัวถัง

*This page covers:*  
Pictorial Index/สารบัญรูปภาพ

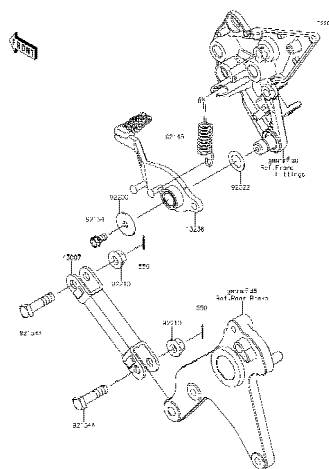

40 Brake Pedal - ค้านเหยียบเบรค

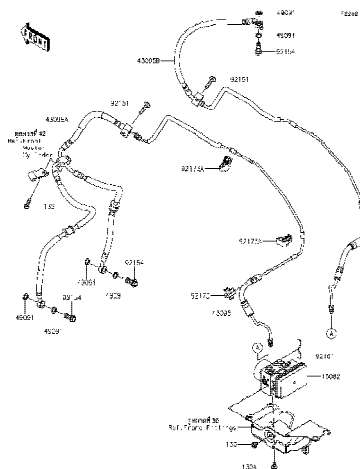

41 Brake Piping - ท่อน้ำมันเบรค

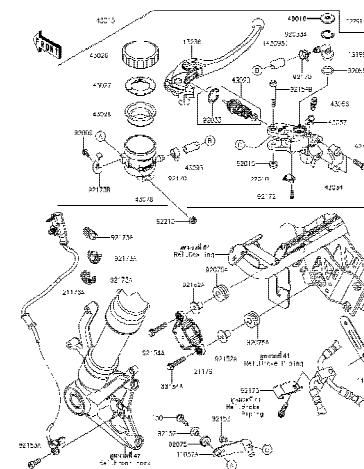

42 Front Master Cylinder - แม่ปั้มเบรคหน้า

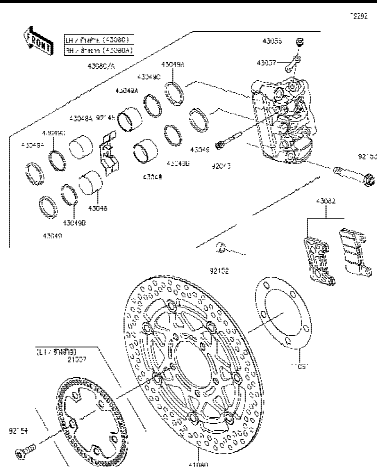

43 Front Brake - เบรคหน้า

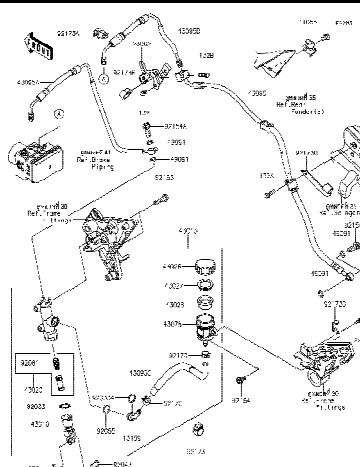

44 Rear Master Cylinder-แม่ปั้มเบรคหลัง

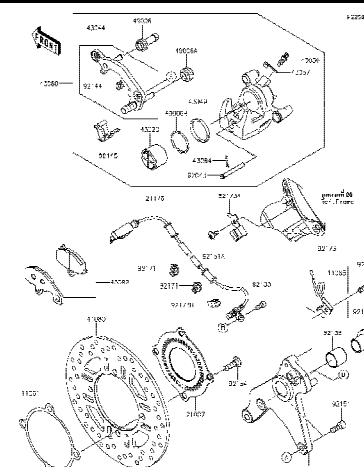

45	Rear Brake - เบรคหลัง
----	-----------------------

This catalog covers:  
'20 ZX1002 KLF

Chassis/ตัวถัง

This page covers:  
Pictorial Index/สารบัญรูปภาพ

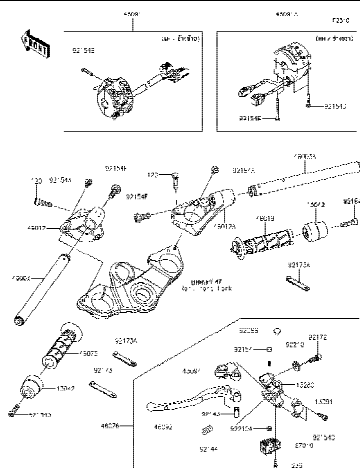

46 Handlebar - แขนเดิลบาร์

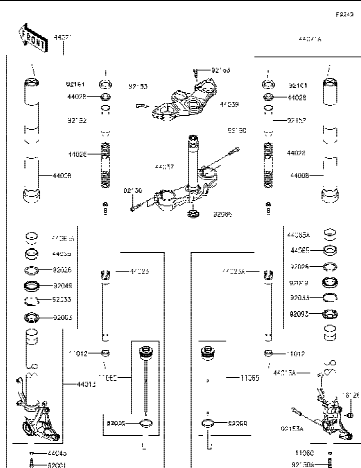

47 Front Fork - โช๊คอัพหน้า

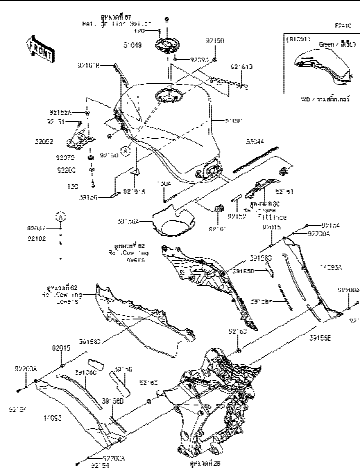



This catalog covers:  
'20 ZX1002 KLF

Chassis/ตัวถัง

This page covers:  
Pictorial Index/สารบัญรูปภาพ

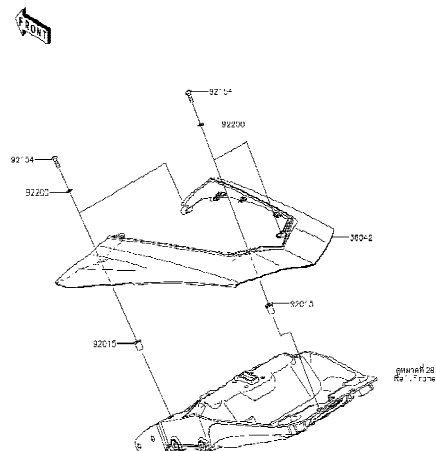

52 Side Covers - ฝาครอบข้าง

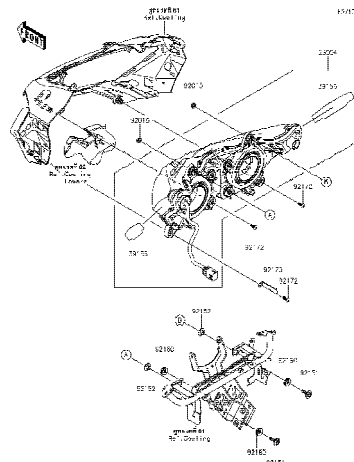

53 Headlight(s) - ไฟหน้า

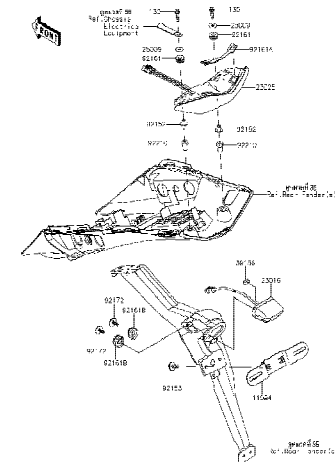

54 Taillight(s) - ไฟท้าย

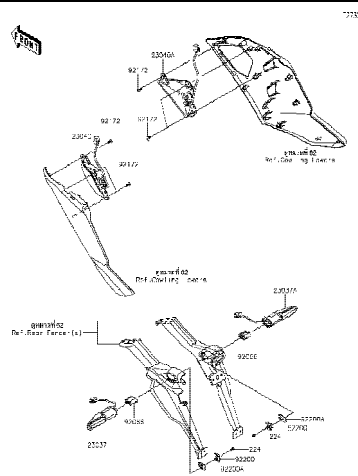

55 Turn Signals - ไฟเลี้ยว

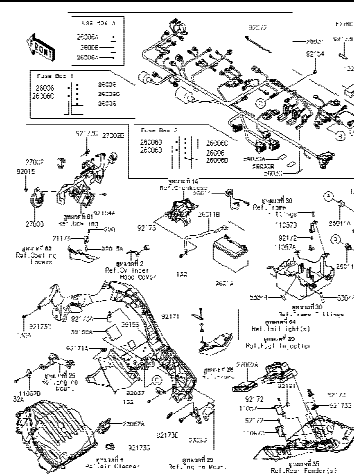

56 Chassis Electrical Equipment - อุปกรณ์ไฟฟ้าต่างๆ

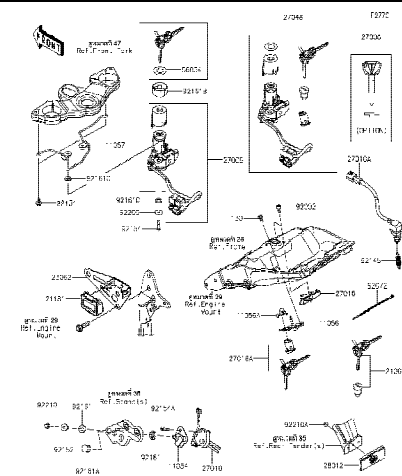

57 Ignition Switch - สวิตช์กุญแจ

This catalog covers:  
'20 ZX1002 KLF

Chassis/ตัวถัง

This page covers:  
Pictorial Index/สารบัญรูปภาพ

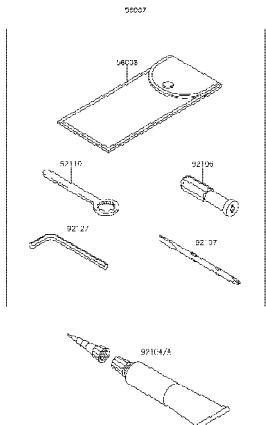
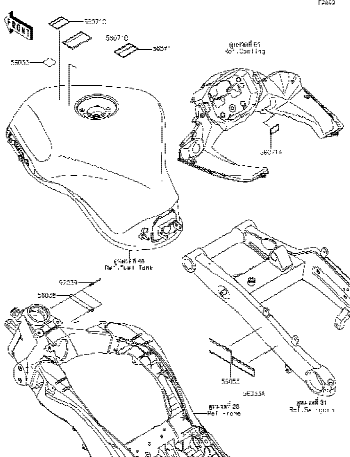
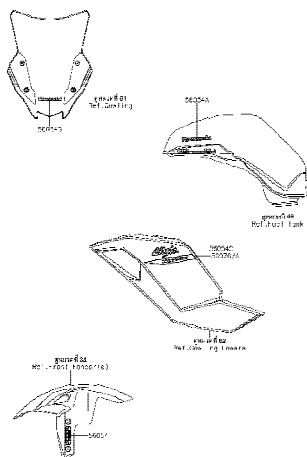
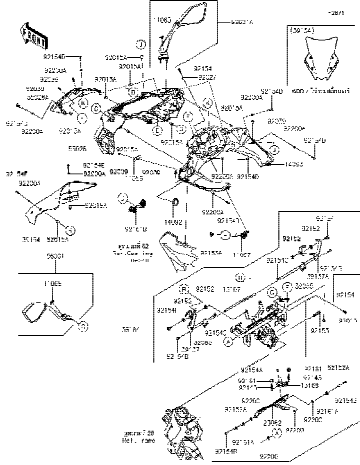
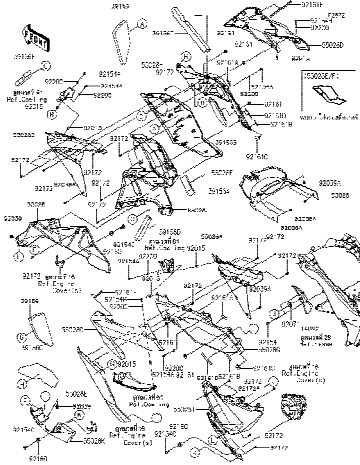
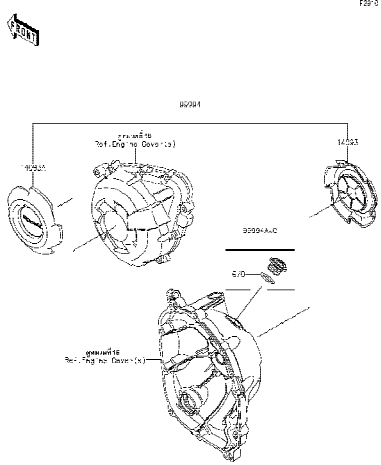
 <p>58 Owner's Tools - เครื่องมือประจำรถ</p>	 <p>59 Labels - ป้ายชื่อแนะนำ</p>	 <p>60 Decals - ลายสติ๊กเกอร์</p>
 <p>61 Cowling - แผง</p>	 <p>62 Cowling Lower - แผงล่าง</p>	 <p>63 Accessory (Eng. Cover Ring and Cap) - อุปกรณ์ตกแต่ง (ฝาปิดฝาครอบเครื่องยนต์)</p>

*This catalog covers:*  
'20 ZX1002 KLF

Chassis/ตัวถัง

*This page covers:*  
Pictorial Index/สารบัญรูปภาพ

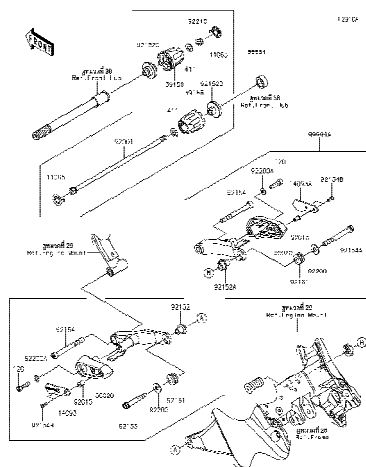

64 Accessory(Slider) - อุปกรณ์ตกแต่ง(กันลื่น)

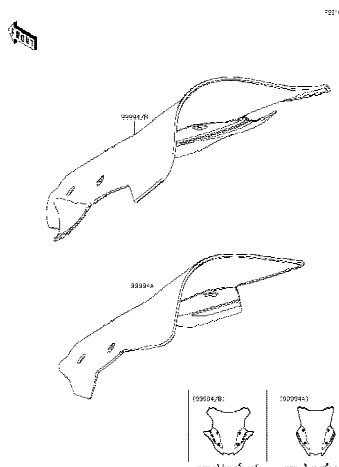

65	Accessory(Windshield) - อุปกรณ์ตกแต่ง(กระบังลม)
----	---

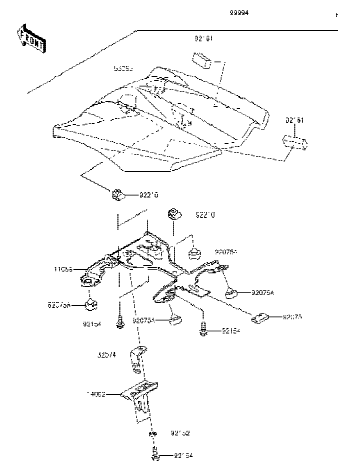

66	Accessory(Pillion Seat Cover) - อุปกรณ์ตกแต่ง(ผ้าครอบเบาะ)
----	--

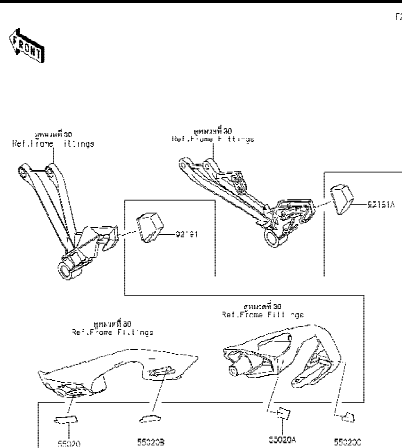

67 Accessory(Bag Fitting Kit) - อุปกรณ์ตกแต่ง(ส่วนประกอบการติดตั้งกระเป๋า)

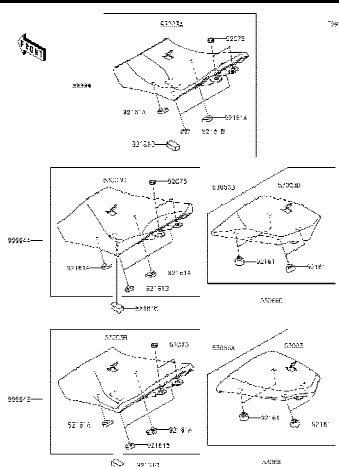

68	Accessory(Seat) - อุปกรณ์ตกแต่ง(เบาะนั่ง)
----	---

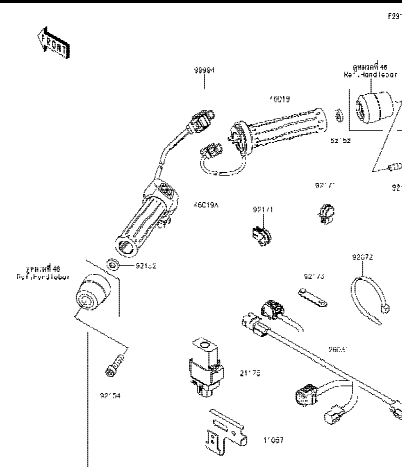

69	Accessory(Grip Heater) - อุปกรณ์ตกแต่ง(ปลอกมือปรับอุณหภูมิ)
----	---

*This catalog covers:*  
'20 ZX1002 KLF

Chassis/ตัวถัง

*This page covers:*  
Pictorial Index/สารบัญรูปภาพ

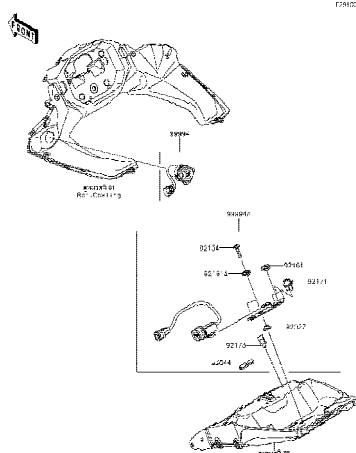

70

Accessory(DC and USB Socket) -  
อุปกรณ์ตกแต่ง(ช่องต่ออุปกรณ์ไฟฟ้าและช่องต่อUSB)

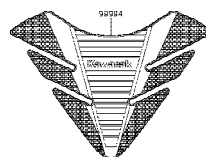

71

Accessory(Tank Pad and Meter Film) -  
อุปกรณ์ตกแต่ง(กันรอยถังน้ำมันและกันรอยมิเตอร์)

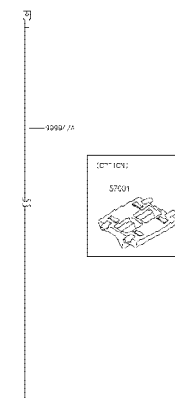

72

Accessory(Wheel Rim Tape) - อุปกรณ์ตกแต่ง(ลายขอบล้อ)

'20 ZX1002 KLF

## Engine-เครื่องยนต์

---

1

1

Cylinder Head

Cylinder Head-ฝาสูบ

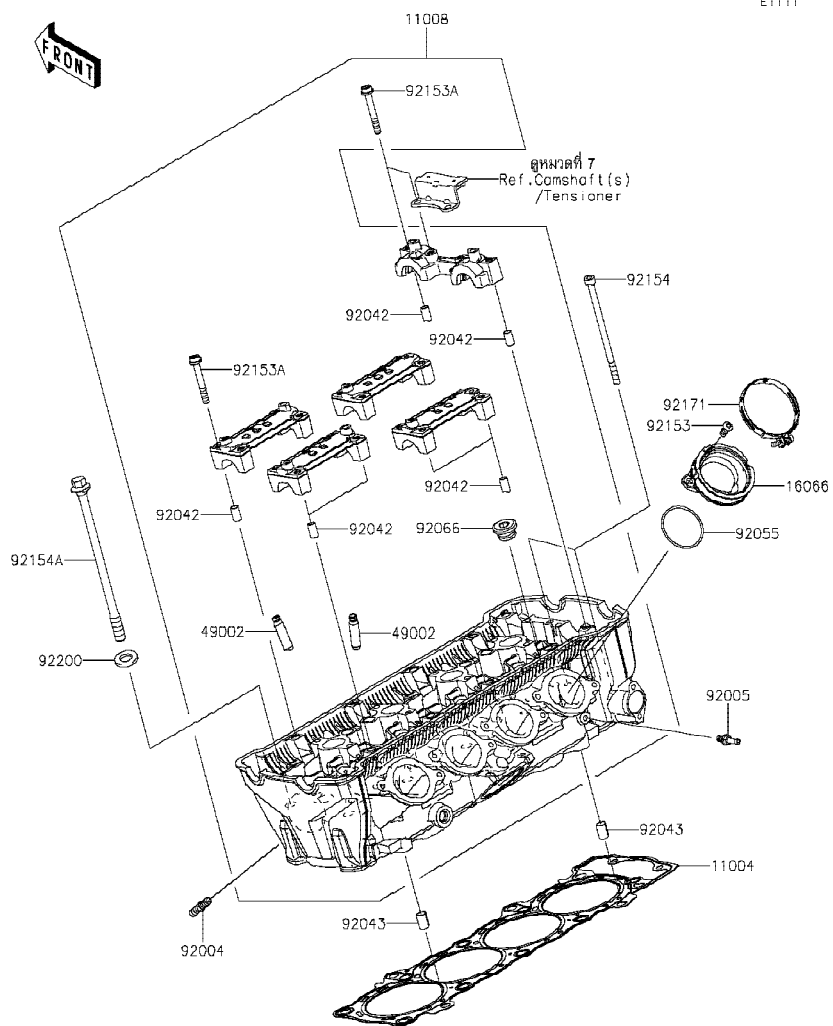

Ref No.	Part No. หมายเลขอะไหล่	Description-English ชื่ออะไหล่-อังกฤษ	Description-Thai ชื่ออะไหล่-ไทย	Quantity-ZX1002			
				'20			
				KLF			
11004	11004-0781	GASKET-HEAD	ปะเก็นฝาสูบ				1
11008	11008-0973	HEAD-COMP-CYLINDER	ฝาสูบ(ชุด)				1
16066	16066-0012	HOLDER-THROTTLE BODY	หน้าแปลนลิ้นเร่ง				4
49002	49002-0009	GUIDE-VALVE	ปลอกวาล์ว				16
92004	92004-0050	STUD	หลักยึดท่อไอเสีย				8
92005	92005-0826	FITTING	หน้าแปลน				1
92042	92042-007	PIN,DOWEL,6.3X8X14	สลักนุช 6.3X8X14 มม.				10
92043	92043-1264	PIN,8.2X10X14	สลักนุช 8.2X10X14 มม.				2
92055	92055-1536	RING-O,42X1.9	โอริง 42X1.9 มม.				4
92066	92066-0832	PLUG,18X10	ฝาปิด				5
92153	92153-0406	BOLT,TORX,6X14	โบลท์ 6x14 มม.				8
92153A	92153-0656	BOLT,SOCKET,6X45	โบลท์ 6X45 มม.				20
92154	92154-0205	BOLT,SOCKET,6X115	โบลท์ 6X115 มม.				2
92154A	92154-2638	BOLT,FLANGED,10X165	โบลท์ 10X165 มม.				10
92171	92171-0729	CLAMP,60MM	เหล็กคล้อง 60 มม.				4
92200	92200-1691	WASHER,10.2X18.4X1.8	แหวนรอง 10.2X18.4X1.8 มม.				10

This catalog covers:  
'20 ZX1002 KLF

Engine-เครื่องยนต์

GROUP NO.  
2

This page covers:  
Cylinder Head Cover-ฝาครอบฝาสูบ

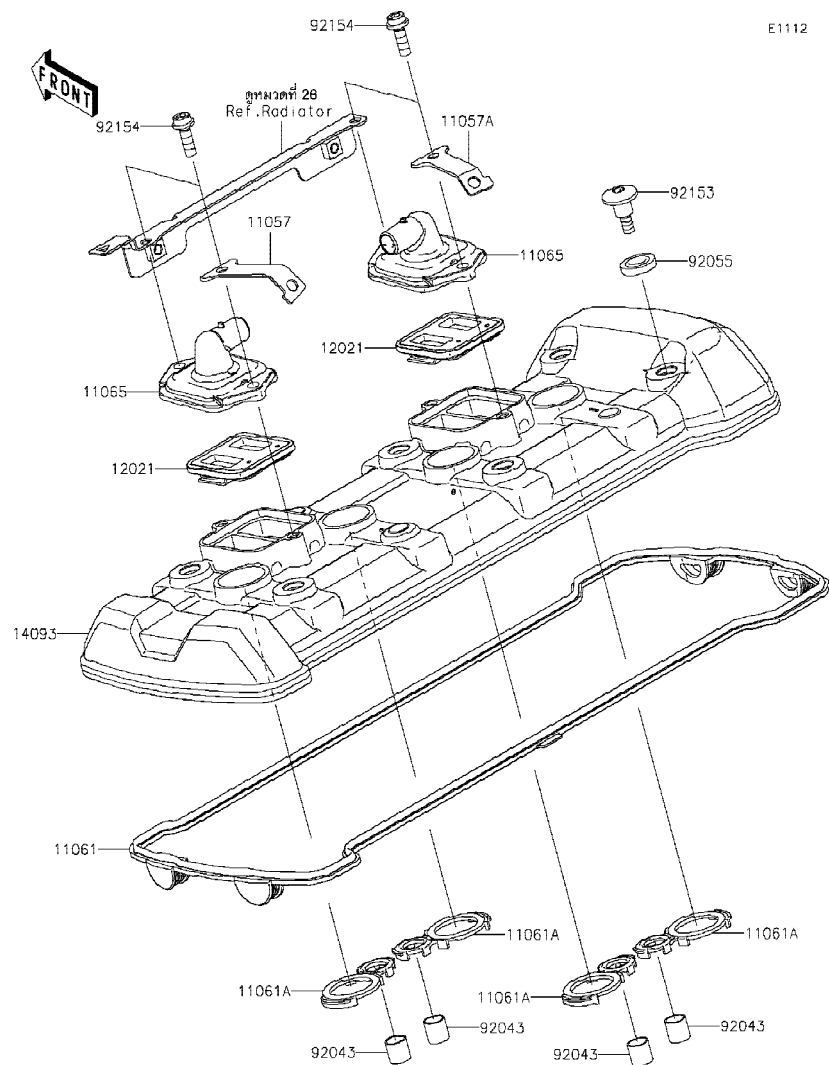

E1112

Ref No.	Part No. หมายเลขอะไหล่	Description-English ชื่ออะไหล่-อังกฤษ	Description-Thai ชื่ออะไหล่-ไทย	Quantity-ZX1002			
				'20 KLF			
11057	11057-1712	BRACKET,LH	ขาซ้าย	1			
11057A	11057-1713	BRACKET,RH	ขาขวา	1			
11061	11061-0914	GASKET,HEAD COVER	ปะเก็นฝาครอบวาล์ว	1			
11061A	11061-1213	GASKET,SPARK PLUG	ปะเก็นหัวเทียน	4			
11065	11065-0328	CAP,HEAD COVER	ฝาครอบวาล์ว	2			
12021	12021-0016	VALVE-ASSY-REED	วาล์ว	2			
14093	14093-0562	COVER,HEAD	ฝาครอบฝาสูบ	1			
92043	92043-4009	PIN,10.1X12X14	สลัก 10.1X12X14 มม.	4			
92055	92055-0785	RING-O	โอริง	6			
92153	92153-1779	BOLT,SOCKET,6X22.5	โบลท์ 6X22.5 มม.	6			
92154	92154-0351	BOLT,SOCKET,6X18	โบลท์ 6X18 มม.	4			

This catalog covers:  
'20 ZX1002 KLF

Engine-เครื่องยนต์

GROUP NO.  
3

This page covers:  
Cylinder/Piston(s)-เสื้อสูบ/ลูกสูบ

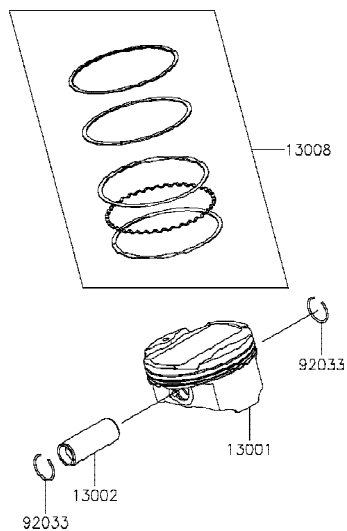
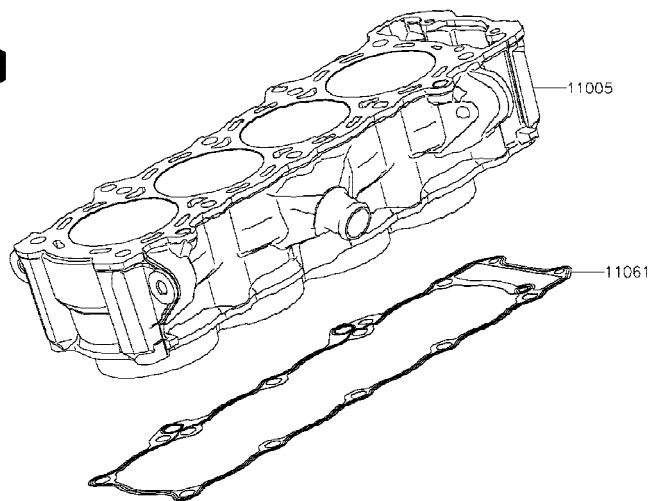

E1120

Ref No.	Part No. หมายเลขอะไหล่	Description-English ชื่ออะไหล่-อังกฤษ	Description-Thai ชื่ออะไหล่-ไทย	Quantity-ZX1002			
				'20 KLF			
11005	11005-0713	CYLINDER-ENGINE	เสื้อสูบ	1			
11061	11061-0402	GASKET,CYLINDER BASE	ปะเก็นเสื้อสูบ	1			
13001	13001-0799	PISTON-ENGINE	ลูกสูบ สแตนดาร์ด	4			
13002	13002-0004	PIN-PISTON	สลักลูกสูบ	4			
13008	13008-0588	RING-SET-PISTON	แหวนลูกสูบ สแตนดาร์ด	4			
92033	92033-1054	RING-SNAP	คลิปล็อกสลักลูกสูบ	8			

This catalog covers:  
'20 ZX1002 KLF

Engine-เครื่องยนต์

GROUP NO.

4

This page covers:  
Air Cleaner-หม้อกรองอากาศ

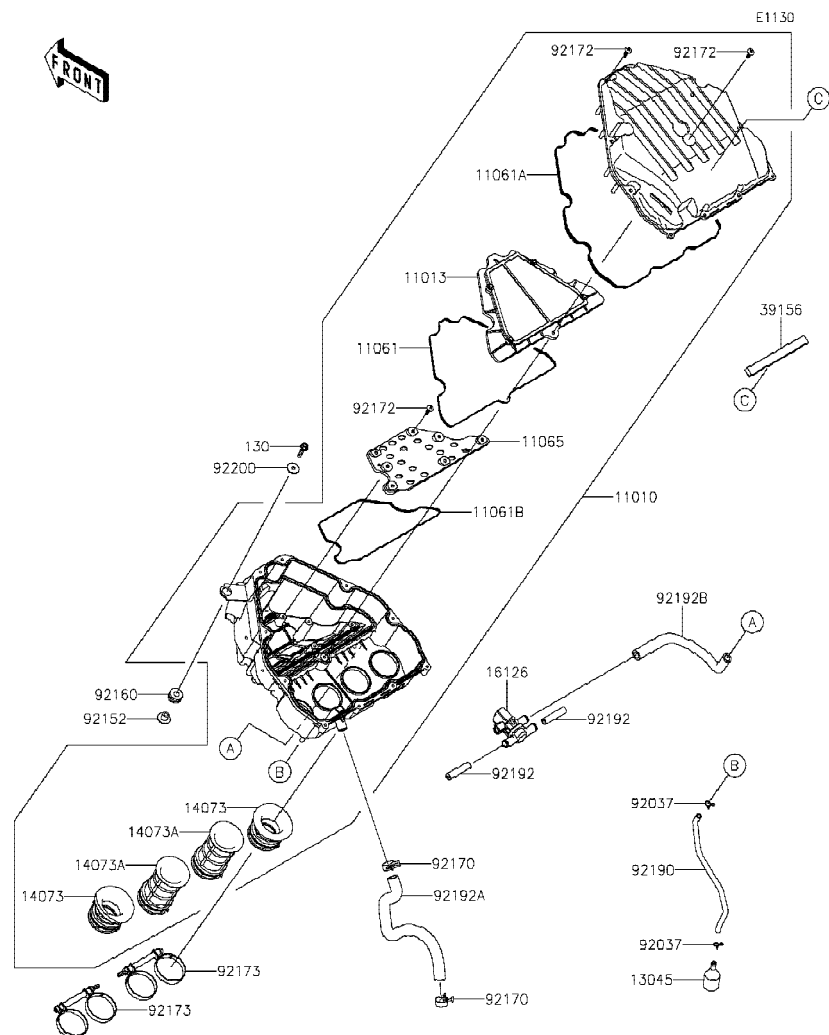

Ref No.	Part No. หมายเลขอะไหล่	Description-English ชื่ออะไหล่-อังกฤษ	Description-Thai ชื่ออะไหล่-ไทย	Quantity-ZX1002			
				'20 KLF			
11010	11010-0956	FILTER-ASSY-AIR	หม้อกรองอากาศ(ชุด)	1			
11013	11013-0712	ELEMENT-AIR FILTER	ไส้กรองอากาศ	1			
11061	11061-0405	GASKET,ELEMENT	ปะเก็นไส้กรอง	1			
11061A	11061-0406	GASKET,CASE	ปะเก็นฝาครอบไส้กรอง	1			
11061B	11061-0424	GASKET	ปะเก็น	1			
11065	11065-1332	CAP	แผ่นรองไส้กรองอากาศ	1			
13045	13045-1057	RECEIVER-OIL	ไส้กรองท่อนบาย	1			
14073	14073-0953	DUCT,#1&#4	ท่ออากาศ,#1&#4	2			
14073A	14073-0960	DUCT,#2&#3	ท่ออากาศ,#2&#3	2			
16126	16126-0745	VALVE,AIR SWITCHING	วาล์วอากาศ	1			
39156	39156-2569	PAD,15X145X10	แผ่นรอง	1			
92037	92037-1712	CLAMP	เข็มขัดรัดท่อยาง	2			
92152	92152-0547	COLLAR,6.5X10.5X13.1	ปลอก 6.5X10.5X13.1 มม.	1			
92160	92160-1162	DAMPER	ลูกยาง	1			
92170	92170-1060	CLAMP	เข็มขัดรัด	2			
92172	92172-0483	SCREW,TAPPING,5X20	สกรู 5X20 มม.	18			
92173	92173-2242	CLAMP	เข็มขัดรัด	2			
92190	92190-1253	TUBE,6X9X300	ท่อยาง	1			
92192	92192-0843	TUBE,HEAD-ASWV	ท่อยาง	2			
92192A	92192-0845	TUBE,BLOWBY	ท่อยาง	1			
92192B	92192-1913	TUBE,ASWV-A/C	ท่อยาง	1			
92200	92200-1087	WASHER,6.5X22X1.6	แหวนรอง 6.5X22X1.6 มม.	1			
130	130BB0630	BOLT-FLANGED,6X30	โบลท์ 6X30 มม.สี่ด้าน	1			



This catalog covers:  
'20 ZX1002 KLF

Engine-เครื่องยนต์

GROUP NO.

5

This page covers:  
Muffler(s)-ท่อไอเสีย

E1140

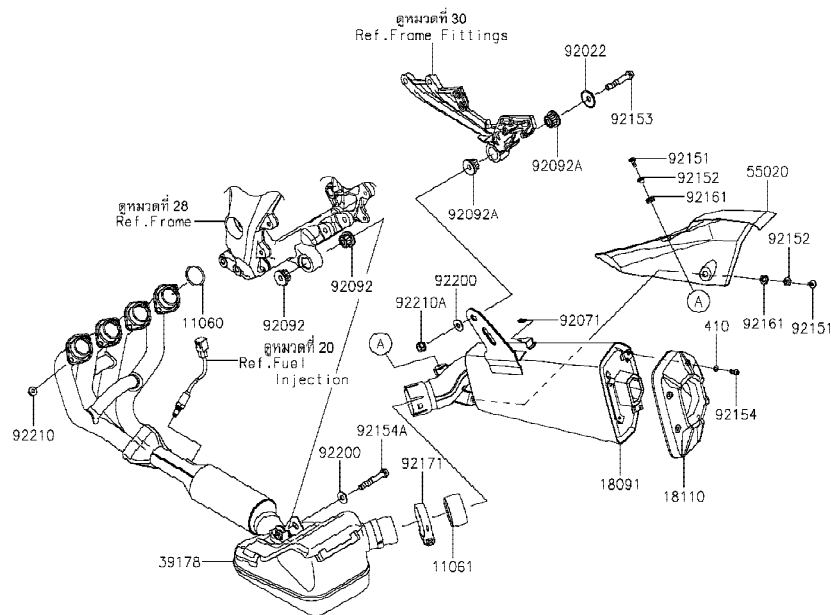

Ref No.	Part No. หมายเลขอะไหล่	Description-English ชื่ออะไหล่-อังกฤษ	Description-Thai ชื่ออะไหล่-ไทย	Quantity-ZX1002			
				'20 KLF			
11060	11060-1103	GASKET,EXHAUST PIPE HOLDER	ปะเก็นปากท่อไอเสีย	4			
11061	11061-0448	GASKET,54X62X30	ปะเก็น	1			
18091	18091-1185	BODY-COMP-MUFFLER	ปลายท่อไอเสีย	1			
18110	18110-0216	BODY END-MUFFLER	ฝาปิดปลายท่อไอเสีย	1			
39178	39178-0376	MANIFOLD-COMP-EXHAUST	ท่อร่วมไอเสีย	1			
55020	55020-2287	GUARD,FRONT COVER	ฝาครอบปลายท่อไอเสีย	1			
92022	92022-289	WASHER	แหวนรอง	1			
92071	92071-1270	GROMMET	ยาง	1			
92092	92092-1081	BUSHING-RUBBER	บุชยาง	2			
92092A	92092-1087	BUSHING-RUBBER,MUFFLER	บุชยาง	2			
92151	92151-1654	BOLT,SOCKET,6X14	โบลท์ 6X14 มม.	2			
92152	92152-0286	COLLAR,6.3X8.3X16	ปลอกกรองโบลท์ 6.3X8.3X16 มม.	2			
92153	92153-1837	BOLT,SOCKET,10X60	โบลท์ 10X60 มม.	1			
92154	92154-1454	BOLT,SOCKET,6X16	โบลท์ 6X16 มม.	4			
92154A	92154-2642	BOLT,SOCKET,10X65	โบลท์ 10X65 มม.	1			
92161	92161-0308	DAMPER	ยางรอง	2			
92171	92171-0683	CLAMP,64.5MM	เข็มขัดรัด 64.5 มม.	1			
92200	92200-1377	WASHER,10.5X25X2.0	แหวนรอง 10.5X25X2.0 มม.	2			
92210	92210-0076	NUT,8MM	น็อต 8 มม.	8			
92210A	92210-1139	NUT,LOCK,FLANGED,10MM	น็อตล็อก 10 มม.	1			
410	410S0600	WASHER-PLAIN-SMALL,6MM	แหวนรอง 6 มม.	4			

This catalog covers:  
'20 ZX1002 KLF

Engine-เครื่องยนต์

GROUP NO.  
6

This page covers:  
Valve(s)-วาล์ว

E1210

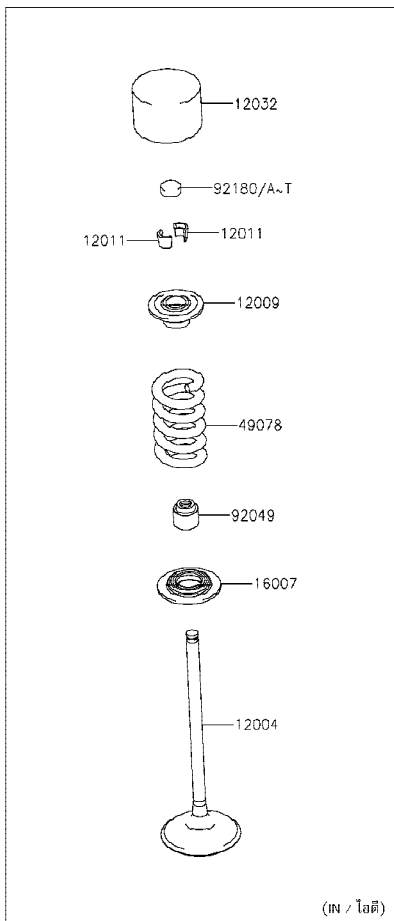
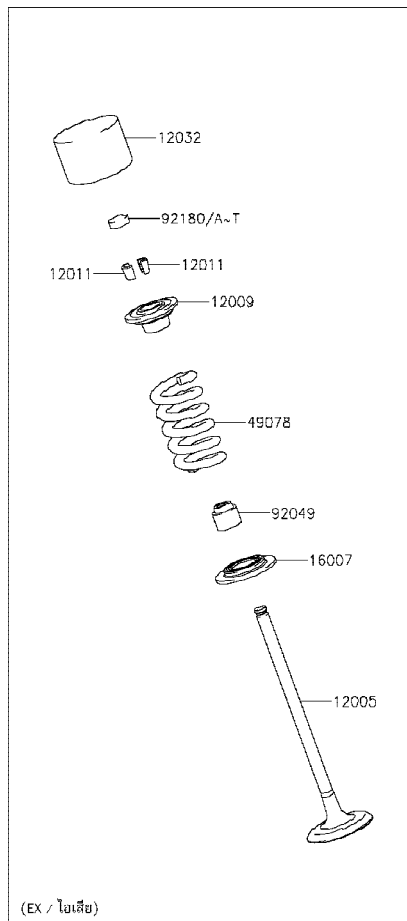

Ref No.	Part No. หมายเลขอะไหล่	Description-English ชื่ออะไหล่-อังกฤษ	Description-Thai ชื่ออะไหล่-ไทย	Quantity-ZX1002			
				'20 KLF			
12004	12004-0747	VALVE-INTAKE	วาล์วไอดี	8			
12005	12005-0768	VALVE-EXHAUST	วาล์วไอเสีย	8			
12009	12009-1091	RETAINER-VALVE SPRING	จานกดสปริงวาล์ว	16			
12011	12011-1053	COLLET	ปะกับวาล์ว	32			
12032	12032-0009	TAPPET	ลูกถ้วย	16			
16007	16007-0034	SEAT-SPRING	แผ่นรองสปริง	16			
49078	49078-0073	SPRING-ENGINE VALVE	สปริงวาล์ว	16			
92049	92049-1349	SEAL-OIL, VSB 4.3 7.5 5.3 8.3	ซีลก้านวาล์ว	16			
92180	92180-1014	SHIM, T=2.50	แผ่นชิม, T=2.50	16			
92180A	92180-1016	SHIM, T=2.55	แผ่นชิม, T=2.55	AR			
92180B	92180-1018	SHIM, T=2.60	แผ่นชิม, T=2.60	AR			
92180C	92180-1020	SHIM, T=2.65	แผ่นชิม, T=2.65	AR			
92180D	92180-1022	SHIM, T=2.70	แผ่นชิม, T=2.70	AR			
92180E	92180-1024	SHIM, T=2.75	แผ่นชิม, T=2.75	AR			
92180F	92180-1026	SHIM, T=2.80	แผ่นชิม, T=2.80	AR			
92180G	92180-1028	SHIM, T=2.85	แผ่นชิม, T=2.85	AR			
92180H	92180-1030	SHIM, T=2.90	แผ่นชิม, T=2.90	AR			
92180I	92180-1032	SHIM, T=2.95	แผ่นชิม, T=2.95	AR			
92180J	92180-1034	SHIM, T=3.00	แผ่นชิม, T=3.00	AR			
92180K	92180-1036	SHIM, T=3.05	แผ่นชิม, T=3.05	AR			
92180L	92180-1038	SHIM, T=3.10	แผ่นชิม, T=3.10	AR			
92180M	92180-1040	SHIM, T=3.15	แผ่นชิม, T=3.15	AR			
92180N	92180-1042	SHIM, T=3.20	แผ่นชิม, T=3.20	AR			
92180O	92180-1044	SHIM, T=3.25	แผ่นชิม, T=3.25	AR			
92180P	92180-1046	SHIM, T=3.30	แผ่นชิม, T=3.30	AR			
92180Q	92180-1048	SHIM, T=3.35	แผ่นชิม, T=3.35	AR			
92180R	92180-1050	SHIM, T=3.40	แผ่นชิม, T=3.40	AR			
92180S	92180-1052	SHIM, T=3.45	แผ่นชิม, T=3.45	AR			
92180T	92180-1054	SHIM, T=3.50	แผ่นชิม, T=3.50	AR			

This catalog covers:  
'20 ZX1002 KLF

Engine-เครื่องยนต์

GROUP NO.  
7

This page covers:  
Camshaft(s)/Tensioner-เพลาขาวลิ้น/ตัวดันโซ่

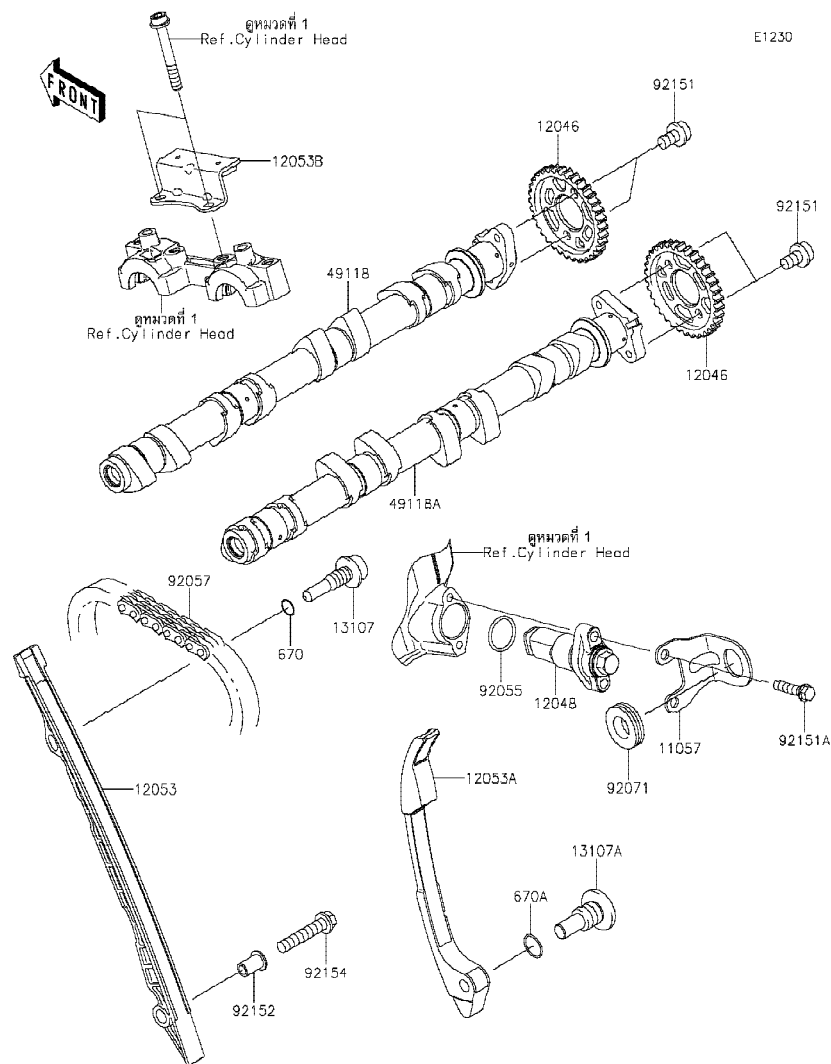

Ref No.	Part No.	Description-English ชื่ออะไหล่-อังกฤษ	Description-Thai ชื่ออะไหล่-ไทย	Quantity-ZX1002			
				'20 KLF			
11057	11057-2947	BRACKET	ขายึด	1			
12046	12046-0564	SPROCKET,CAMSHAFT,34T	เฟืองรากล้น 34 T	2			
12048	12048-0080	TENSIONER-ASSY	ตัวดันโซ่	1			
12053	12053-0161	GUIDE-CHAIN,FR	ตัวรองโซ่-ตัวหน้า	1			
12053A	12053-0162	GUIDE-CHAIN,RR	ตัวรองโซ่-ตัวหลัง	1			
12053B	12053-0163	GUIDE-CHAIN,UPP	ตัวรองโซ่-ตัวบน	1			
13107	13107-0157	SHAFT,CHAIN GUIDE	แกนยึดยางดันโซ่	1			
13107A	13107-1376	SHAFT	แกนยึดตัวรองโซ่	1			
49118	49118-0942	CAMSHAFT-COMP,EXHAUST	เพลาขาวลิ้น-ไอเสีย	1			
49118A	49118-0979	CAMSHAFT-COMP,INTAKE	เพลาขาวลิ้น-ไอดี	1			
92055	92055-086	RING-O,18.8X1.9	โอริง 18.8X1.9 มม.	1			
92057	92057-0202	CHAIN,98XRH2015-126M	โซ่รากล้น 98XRH2015-126M	1			
92071	92071-1043	GROMMET	ลูกยาง	1			
92151	92151-1829	BOLT,SOCKET,6X10	โบลท์ 6X10 มม.	4			
92151A	92151-1930	BOLT,FLANGED-SMALL,6X25	โบลท์ 6X25 มม.	2			
92152	92152-1167	COLLAR	ปลอกทรง	1			
92154	92154-1942	BOLT,FLANGED,6X30	โบลท์ 6X30 มม.	1			
670	670D1509	O RING,9MM	โอริง 9 มม.	1			
670A	670D2014	O RING,14MM	โอริง 14 มม.	1			

This catalog covers:  
'20 ZX1002 KLF

Engine-เครื่องยนต์

GROUP NO.

8

This page covers:

Crankshaft-เพลาข้อเหวี่ยง

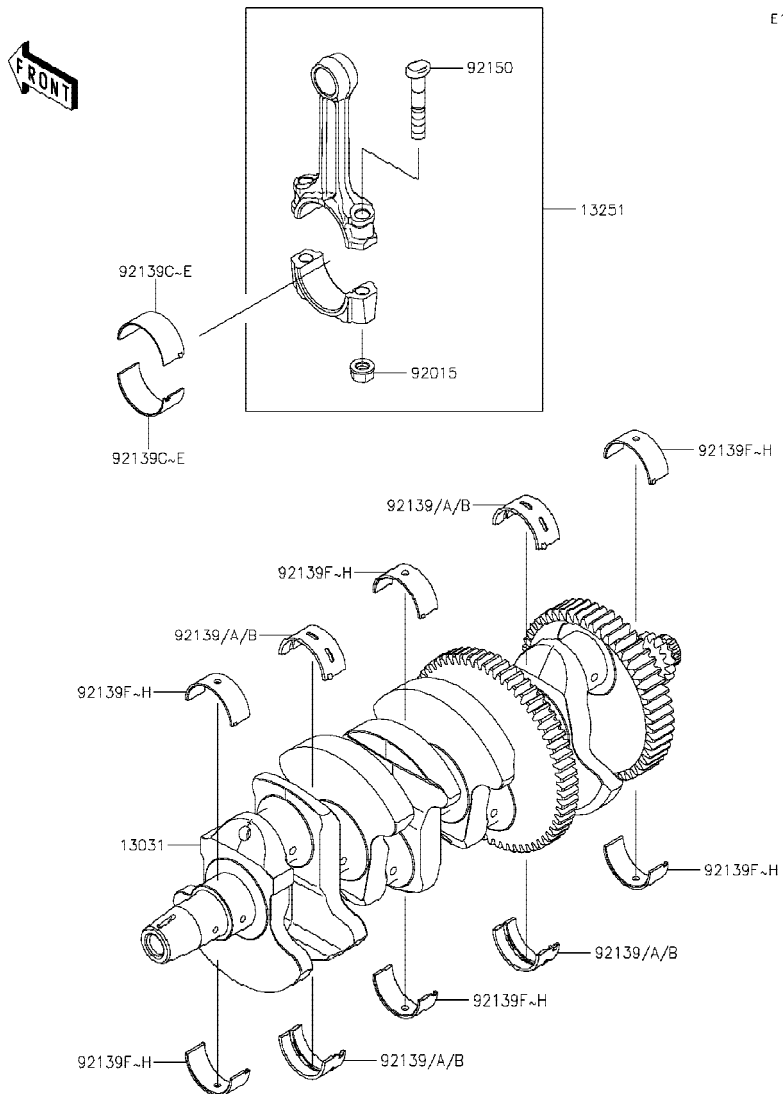

E1321

Ref No.	Part No. หมายเลขอะไหล่	Description-English ชื่ออะไหล่-อังกฤษ	Description-Thai ชื่ออะไหล่-ไทย	Quantity-ZX1002			
				'20 KLF			
13031	13031-0935	CRANKSHAFT-COMP	เพลาข้อเหวี่ยง	1			
13251	13251-0739-II	ROD-ASSY-CONNECTING,II	ก้านสูบ(ชุด)	4			
92015	92015-1311	NUT,FLANGED,8MM	น็อต 8 มม.	8			
92139	92139-0032	BUSHING,CRANK #2&#4,BLUE	ปะกับเพลาข้อเหวี่ยง #2&#4,สีน้ำเงิน	AR			
92139A	92139-0033	BUSHING,CRANK #2&#4,BLACK	ปะกับเพลาข้อเหวี่ยง #2&#4,สีดำ	4			
92139B	92139-0034	BUSHING,CRANK #2&#4,BROWN	ปะกับเพลาข้อเหวี่ยง #2&#4,สีน้ำตาล	AR			
92139C	92139-0122	BUSHING,CRANK PIN,BLUE	ปะกับก้านสูบ,สีน้ำเงิน	AR			
92139D	92139-0123	BUSHING,CRANK PIN,BLACK	ปะกับก้านสูบ,สีดำ	8			
92139E	92139-0124	BUSHING,CRANK PIN,BROWN	ปะกับก้านสูบ,สีน้ำตาล	AR			
92139F	92139-0217	BUSHING,CRANK,#1&#3&#5,BLUE	ปะกับเพลาข้อเหวี่ยง #1&#3&#5,สีน้ำเงิน	AR			
92139G	92139-0218	BUSHING,CRANK,#1&#3&#5,BLACK	ปะกับเพลาข้อเหวี่ยง #1&#3&#5,สีดำ	6			
92139H	92139-0219	BUSHING,CRANK,#1&#3&#5,BROW	ปะกับเพลาข้อเหวี่ยง #1&#3&#5,สีน้ำตาล	AR			
92150	92150-1216	BOLT,CONNECTING ROD,8MM	โบลท์ก้านสูบ 8 มม.	8			

This catalog covers:  
'20 ZX1002 KLF

Engine-เครื่องยนต์

GROUP NO.  
9

This page covers:  
Balancer-บาลานเซอร์

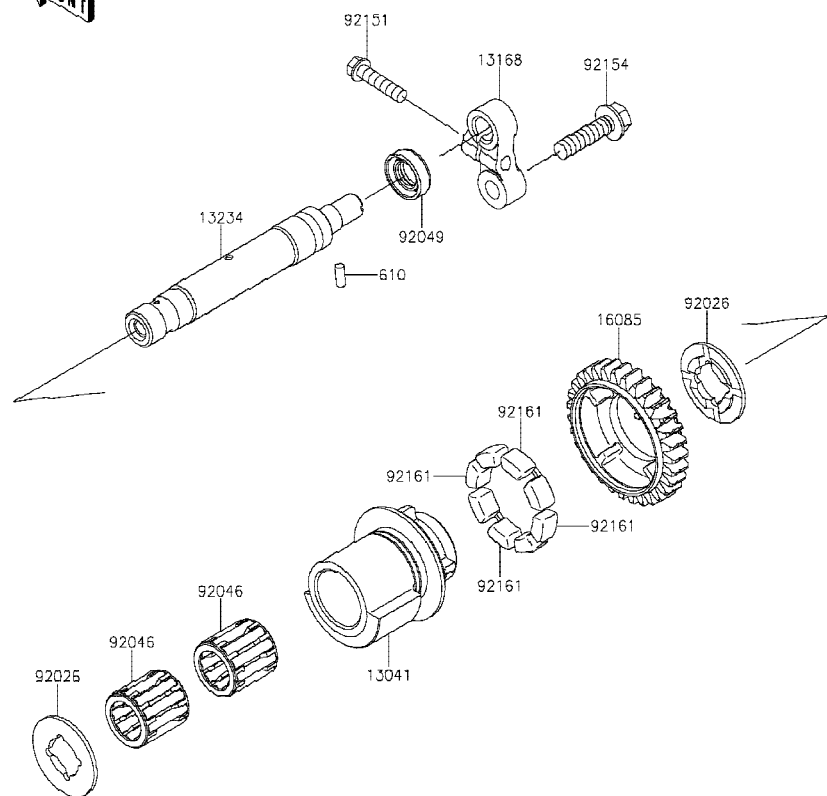

E1323

Ref No.	Part No. หมายเลขอะไหล่	Description-English ชื่ออะไหล่-อังกฤษ	Description-Thai ชื่ออะไหล่-ไทย	Quantity-ZX1002			
				'20 KLF			
13041	13041-0040	BALANCER	บาลานเซอร์	1			
13168	13168-0115	LEVER	ชาลิ้อค	1			
13234	13234-0038	SHAFT-COMP	เพลาบาลานเซอร์	1			
16085	16085-0134	GEAR,BALANCER,31T	เฟืองบาลานเซอร์ 31 T	1			
92026	92026-0082	SPACER	ปลอกทรง	2			
92046	92046-1266	BEARING-NEEDLE	ดัดับลูบีน	2			
92049	92049-2204	SEAL-OIL,TC 12X22X7	ซีลบาลานเซอร์	1			
92151	92151-1930	BOLT,FLANGED-SMALL,6X25	โบลท์ 6X25 มม.	1			
92154	92154-1796	BOLT,FLANGED,8X30	โบลท์ 8X30 มม.	1			
92161	92161-1055	DAMPER	ยาง	4			
610	610A0410	ROLLER,4X10	สลัก 4X10 มม.	1			

This catalog covers:  
'20 ZX1002 KLF

Engine-เครื่องยนต์

GROUP NO.

10

This page covers:  
Clutch-คลัทช์

E1350

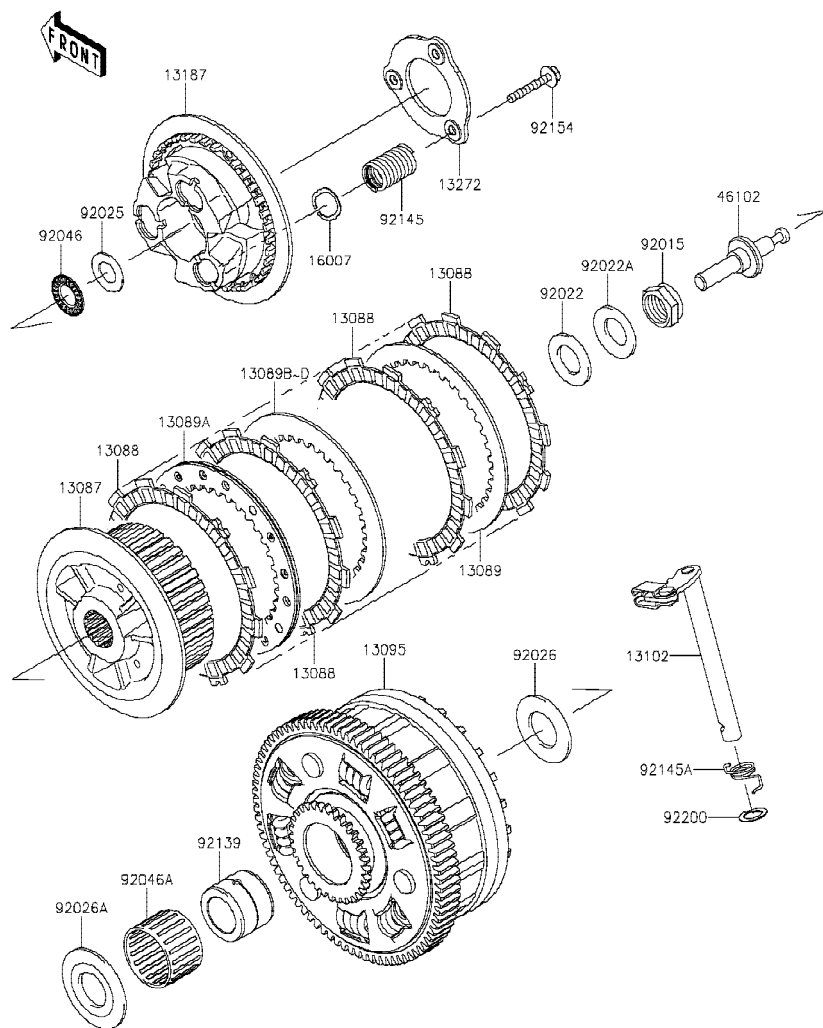

Ref No.	Part No. หมายเลขอะไหล่	Description-English ชื่ออะไหล่-อังกฤษ	Description-Thai ชื่ออะไหล่-ไทย	Quantity-ZX1002			
				'20 KLF			
13087	13087-0583	HUB-CLUTCH	คูมคลัทช์	1			
13088	13088-0568	PLATE-FRICTION	แผ่นคลัทช์	9			
13089	13089-0023	PLATE-CLUTCH,T=2.3	แผ่นคลัทช์เหล็ก T=2.3 มม.	1			
13089A	13089-0024	PLATE-CLUTCH,SPG COMP	แผ่นคลัทช์เหล็ก	1			
13089B	13089-1073	PLATE-CLUTCH,T=2.0	แผ่นคลัทช์เหล็ก T=2.0 มม.	AR			
13089C	13089-1084	PLATE-CLUTCH,T=2.3	แผ่นคลัทช์เหล็ก T=2.3 มม.	6			
13089D	13089-1115	PLATE-CLUTCH,T=2.6	แผ่นคลัทช์เหล็ก T=2.6 มม.	AR			
13095	13095-0572	HOUSING-COMP-CLUTCH	เสื้อคลัทช์	1			
13102	13102-0079	RELEASE-COMP-CLUTCH	ขากดคลัทช์	1			
13187	13187-0031	PLATE-CLUTCH OPERATING	จานสปริงคลัทช์	1			
13272	13272-1413	PLATE	แผ่นกดสปริงคลัทช์	1			
16007	16007-0711	SEAT-SPRING	แผ่นรองสปริง	3			
46102	46102-0630	ROD	แกนกดคลัทช์	1			
92015	92015-1555	NUT,20MM	น็อต 20 มม.	1			
92022	92022-1116	WASHER,20.3X36X2.3	แหวนรอง 20.3X36X2.3 มม.	1			
92022A	92022-1868	WASHER,20.3X36X3.7	แหวนรอง 20.3X36X3.7 มม.	1			
92025	92025-1137	SHIM,15.3X27.5X1.20	แผ่นชิม	1			
92026	92026-022	SPACER,25.5X47X2.5	แหวนรอง 25.5X47X2.5 มม.	1			
92026A	92026-1497	SPACER	ปลอกกรอง	1			
92046	92046-1052	BEARING-NEEDLE,AXK1102	ลูกปืนเข็ม	1			
92046A	92046-1263	BEARING-NEEDLE,K38X43X28.8X	ลูกปืนเข็มเสื้อคลัทช์	1			
92139	92139-0067	BUSHING,25X38X29.05	บุชเสื้อคลัทช์	1			
92145	92145-1630	SPRING	สปริงคลัทช์	3			
92145A	92145-1770	SPRING,RELEASE-COMP	สปริงขากดคลัทช์	1			
92154	92154-1116	BOLT,FLANGED,6X35	โบลท์ 6X35 มม.	3			
92200	92200-1487	WASHER,12X18.5X0.5	แหวนรอง 12X18.5X0.5 มม.	1			

*This catalog covers:*  
'20 ZX1002 KLF

Engine-เครื่องยนต์

GROUP NO.

11

*This page covers:*

Transmission-เฟื่องเกียรติถ่ายทอดกำลัง(1/2)

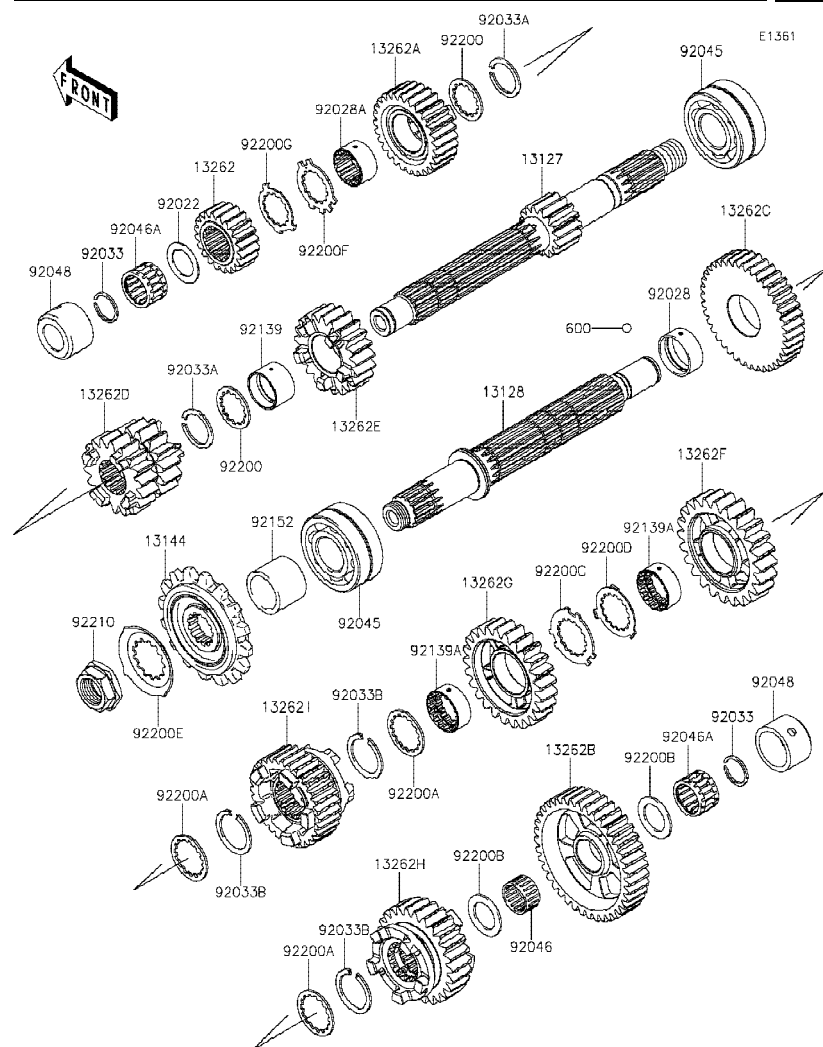

Ref No.	Part No.	Description-English	Description-Thai	Quantity-ZX1002			
				'20			
	หมายเลขอะไหล่	ชื่ออะไหล่-อังกฤษ	ชื่ออะไหล่-ไทย	KLF			
13127	13127-0702	SHAFT-TRANSMISSION INPUT	เพลาขาวเกียร์ขับ	1			
13128	13128-0715	SHAFT-TRANSMISSION OUTPUT	เพลาขาวเกียร์กำลัง	1			
13144	13144-0579	SPROCKET-OUTPUT,15T	สเตอร์หน้า 15 T	1			
13262	13262-1424	GEAR,INPUT 2ND,20T	เฟืองขับเกียร์สอง 20 T	1			
13262A	13262-1427	GEAR,INPUT TOP,28T	เฟืองกำลังเกียร์หก 28 T	1			
13262B	13262-1428	GEAR,OUTPUT LOW,39T	เฟืองกำลังเกียร์หนึ่ง 39 T	1			
13262C	13262-1429	GEAR,OUTPUT 2ND,39T	เฟืองกำลังเกียร์สอง 39 T	1			
13262D	13262-1482	GEAR,INPUT 3RD&4TH,15T&18T	เฟืองขับเกียร์สาม/เกียร์สี่ 15 T&18 T	1			
13262E	13262-1483	GEAR,INPUT 5TH,21T	เฟืองขับเกียร์ห้า 21 T	1			
13262F	13262-1484	GEAR,OUTPUT 3RD,24T	เฟืองกำลังเกียร์สาม 24 T	1			
13262G	13262-1485	GEAR,OUTPUT 4TH,25T	เฟืองกำลังเกียร์สี่ 25 T	1			
13262H	13262-1486	GEAR,OUTPUT 5TH,26T	เฟืองกำลังเกียร์ห้า 26 T	1			
13262I	13262-1487	GEAR,OUTPUT TOP,31T	เฟืองกำลังเกียร์หก 31 T	1			
92022	92022-112	WASHER,20.5X30X1,STEEL	แหวนรอง 20.5X30X1 มม.	1			
92028	92028-1739	BUSHING,OUTPUT,2ND	บุช	1			
92028A	92028-1915	BUSHING,INPUT TOP GEAR	บุช	1			
92033	92033-015	RING-SNAP,20MM	คลิปล็อค 20 มม.	2			
92033A	92033-026	RING-SNAP,24MM	คลิปล็อค 24 มม.	2			
92033B	92033-1249	RING-SNAP,T=1.5	แหวนล็อค T=1.5 มม.	3			
92045	92045-0003	BEARING-BALL,DAC2557NSSH	ตลับลูกปืน	2			
92046	92046-1219	BEARING-NEEDLE,K20X24X13	ตลับลูกปืนเข็ม	1			
92046A	92046-1303	BEARING-NEEDLE,PK20X27X17X3	ตลับลูกปืนเข็ม	2			
92048	92048-0016	RACE	รางลูกปืน	2			
92139	92139-0280	BUSHING,25X28X17.8	บุช 25X28X17.8 มม.	1			
92139A	92139-0281	BUSHING,OUTPUT,3RD&4TH	บุช 3RD&4TH	2			
92152	92152-0812	COLLAR,SPROCKET	ปลอกทรง	1			
92200	92200-1239	WASHER,25.2X31.0X1.5	แหวนรอง 25.2X31.0X1.5 มม.	2			
92200A	92200-1240	WASHER,28.5X34.0X1.5	แหวนรอง 28.5X34.0X1.5 มม.	3			
92200B	92200-1375	WASHER,20.5X31X1.5	แหวนรอง 20.5X31X1.5 มม.	2			
92200C	92200-1522	WASHER,25.8X40.5X1.5	แหวนรอง 25.8X40.5X1.5 มม.	1			

*This catalog covers:*  
'20 ZX1002 KLF

Engine-เครื่องยนต์

GROUP NO.

11

*This page covers:*

Transmission-เฟื่องเกียรติถ่ายทอดกำลัง(2/2)

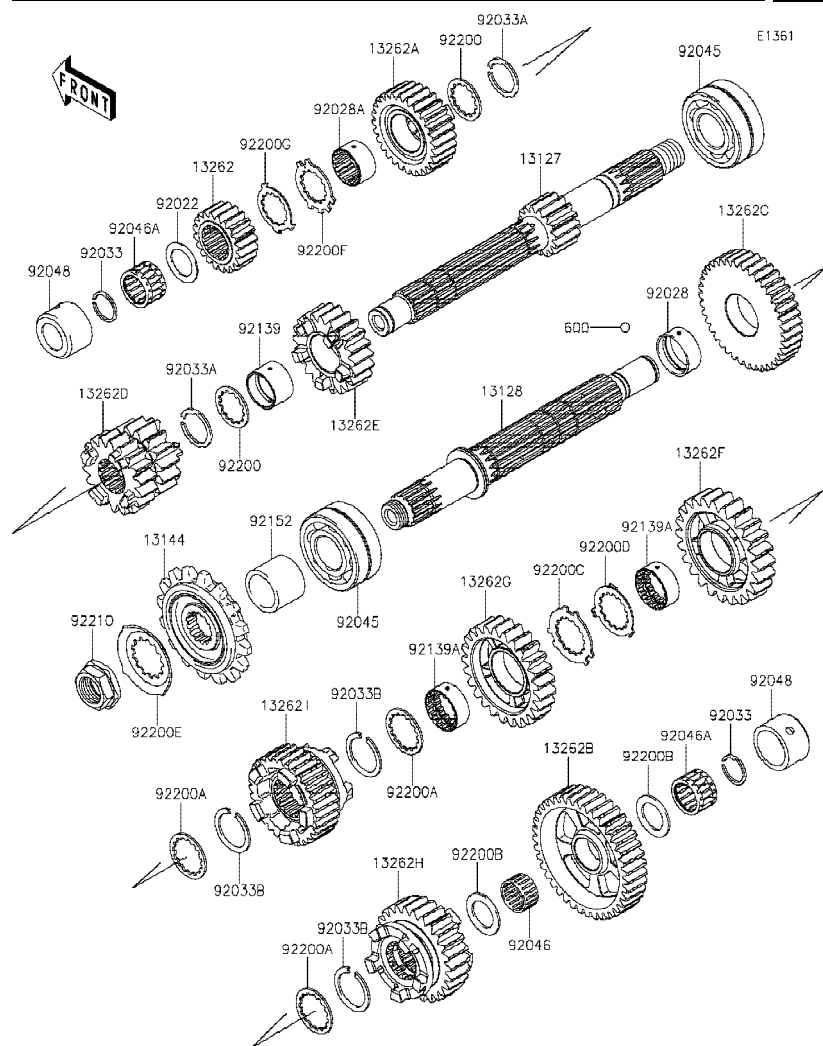

Ref No.	Part No. หมายเลขอะไหล่	Description-English ชื่ออะไหล่-อังกฤษ	Description-Thai ชื่ออะไหล่-ไทย	Quantity-ZX1002			
				'20			
				KLF			
92200D	92200-1523	WASHER,25.2X37.0X1.0	แหวนรอง 25.2X37.0X1.0 มม.	1			
92200E	92200-1720	WASHER	แหวนรอง	1			
92200F	92200-1941	WASHER,22.6X34.2X1.5	แหวนรอง 22.6X34.2X1.5 มม.	1			
92200G	92200-1942	WASHER,22X32X1	แหวนรอง 22X32X1 มม.	1			
92210	92210-0850	NUT,20MM	น๊อต 20 มม.	1			
600	600A0500	BALL-STEEL,5/32	เม็ดลูกปืน 5/32	3			



This catalog covers:  
'20 ZX1002 KLF

Engine-เครื่องยนต์

GROUP NO.

12

This page covers:

Gear Change Drum/Shift Fork(s)-กระปุกเกียร์/ก้ามปูเกียร์

E1362

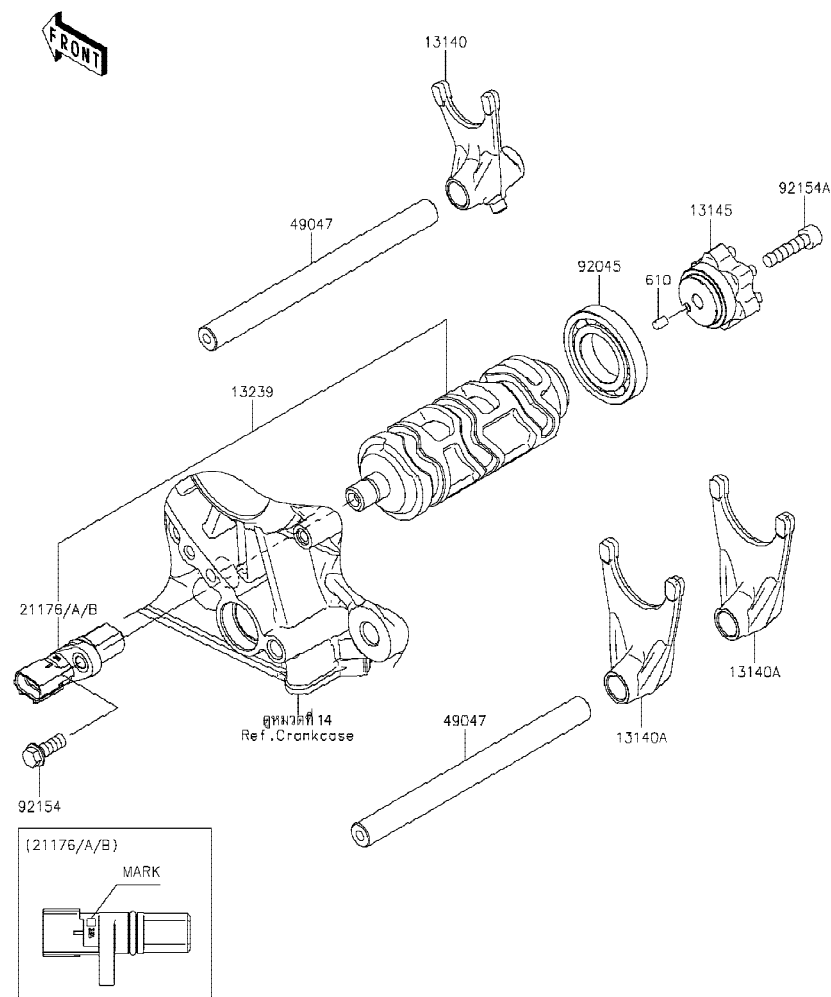

Ref No.	Part No. หมายเลขอะไหล่	Description-English ชื่ออะไหล่-อังกฤษ	Description-Thai ชื่ออะไหล่-ไทย	Quantity-ZX1002			
				'20 KLF			
13140	13140-0061	FORK-SHIFT	ก้ามปูเกียร์	1			
13140A	13140-0062	FORK-SHIFT	ก้ามปูเกียร์	2			
13145	13145-0048	CAM-CHANGE DRUM	ลูกเบี้ยวเปลี่ยนเกียร์	1			
13239	13239-0600	DRUM-ASSY-CHANGE	กระปุกเกียร์(ชุด)	1			
21176	21176-0825	SENSOR,GEAR POSITION,M MARK	ตัววัดตำแหน่งเกียร์,M MARK	1			
21176A	21176-0845	SENSOR,GEAR POSITION,H MARK	ตัววัดตำแหน่งเกียร์,H MARK	1			
21176B	21176-0846	SENSOR,GEAR POSITION,L MARK	ตัววัดตำแหน่งเกียร์,L MARK	1			
49047	49047-0644	ROD-SHIFT	แกนก้ามปูเกียร์	2			
92045	92045-1045	BEARING-BALL,16005	ตลับลูกปืน #6005	1			
92154	92154-2096	BOLT,FLANGED,6X16	bolt 6X16 มม.	1			
92154A	92154-3829	BOLT,SOCKET,6X25	bolt 6X25 มม.	1			
610	610A0406	ROLLER,4X6	สลัก 4X6 มม.	1			

This catalog covers:  
'20 ZX1002 KLF

Engine-เครื่องยนต์

GROUP NO.

13

This page covers:

Gear Change Mechanism-คันเกียร์

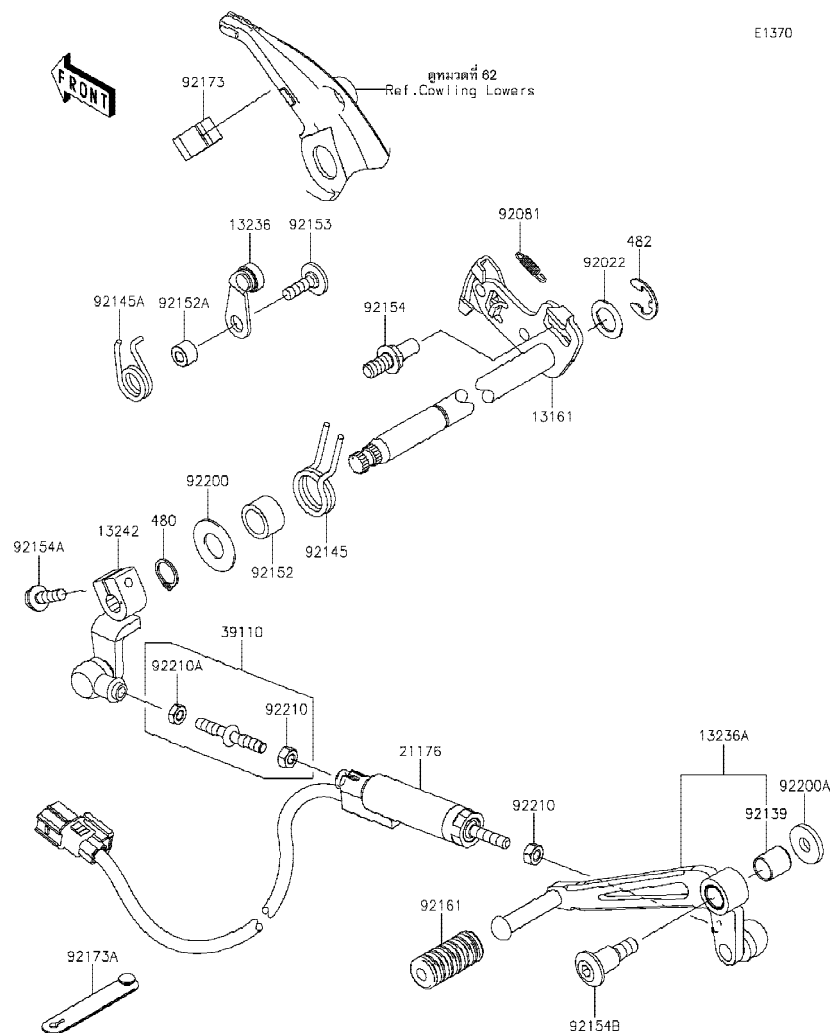

E1370

Ref No.	Part No. หมายเลขอะไหล่	Description-English ชื่ออะไหล่-อังกฤษ	Description-Thai ชื่ออะไหล่-ไทย	Quantity-ZX1002			
				'20 KLF			
13161	13161-0604	LEVER-COMP-CHANGE SHAFT	แกนเกียร์	1			
13236	13236-0835	LEVER-COMP	ขาล็อคเกียร์	1			
13236A	13236-0841	LEVER-COMP,CHANGE PEDAL	คันเกียร์(ชุด)	1			
13242	13242-0167	LEVER-ASSY-CHANGE	ขาต่อคันเกียร์	1			
21176	21176-0991	SENSOR,QUICK SHIFTER	ตัววัดตำแหน่งเกียร์	1			
39110	39110-0048	ROD-ASSY-TIE	ก้านต่อคันเกียร์	1			
92022	92022-1628	WASHER,CHANGE SHAFT	แหวนรอง	1			
92081	92081-1708	SPRING,PAWL RETURN	สปริง	1			
92139	92139-0023	BUSHING	บุช	1			
92145	92145-1122	SPRING	สปริงแกนเกียร์	1			
92145A	92145-1946	SPRING	สปริง	1			
92152	92152-1383	COLLAR,14.2X19.9X12.0	ปลอก 14.2X19.9X12.0 มม.	1			
92152A	92152-2705	COLLAR	ปลอกทรง	1			
92153	92153-1505	BOLT,6X20	โบลท์ 6x20 มม.	1			
92154	92154-1838	BOLT,RETURN SPRING	โบลท์	1			
92154A	92154-2090	BOLT,FLANGED,6X20	โบลท์ 6x20 มม.	1			
92154B	92154-4189	BOLT,SOCKET,8X16.7	โบลท์ 8X16.7 มม.	1			
92161	92161-1300	DAMPER,CHANGE PEDAL	ยางคันเกียร์	1			
92173	92173-0127	CLAMP,CLIP	เข็มขัดรัด	1			
92173A	92173-2199	CLAMP	ขายึด	1			
92200	92200-0265	WASHER	แหวนรอง	1			
92200A	92200-2387	WASHER,8.0X22.0X3.5	แหวนรอง 8.0X22.0X3.5 มม.	1			
92210	92210-1100	NUT,6MM	น็อต 6 มม.	2			
92210A	92210-1101	NUT,LEFT HANDED,6MM	น็อต 6 มม.	1			
480	480J1400	CIRCLIP-TYPE-C,14MM	ปืนล๊อค C,14 มม.	1			
482	482J0200	CIRCLIP-TYPE-E,12MM	คลิปล็อค E,12 มม.	1			

This catalog covers:  
'20 ZX1002 KLF

Engine-เครื่องยนต์

GROUP NO.  
14

This page covers:  
Crankcase-แคร้งเครื่องยนต์

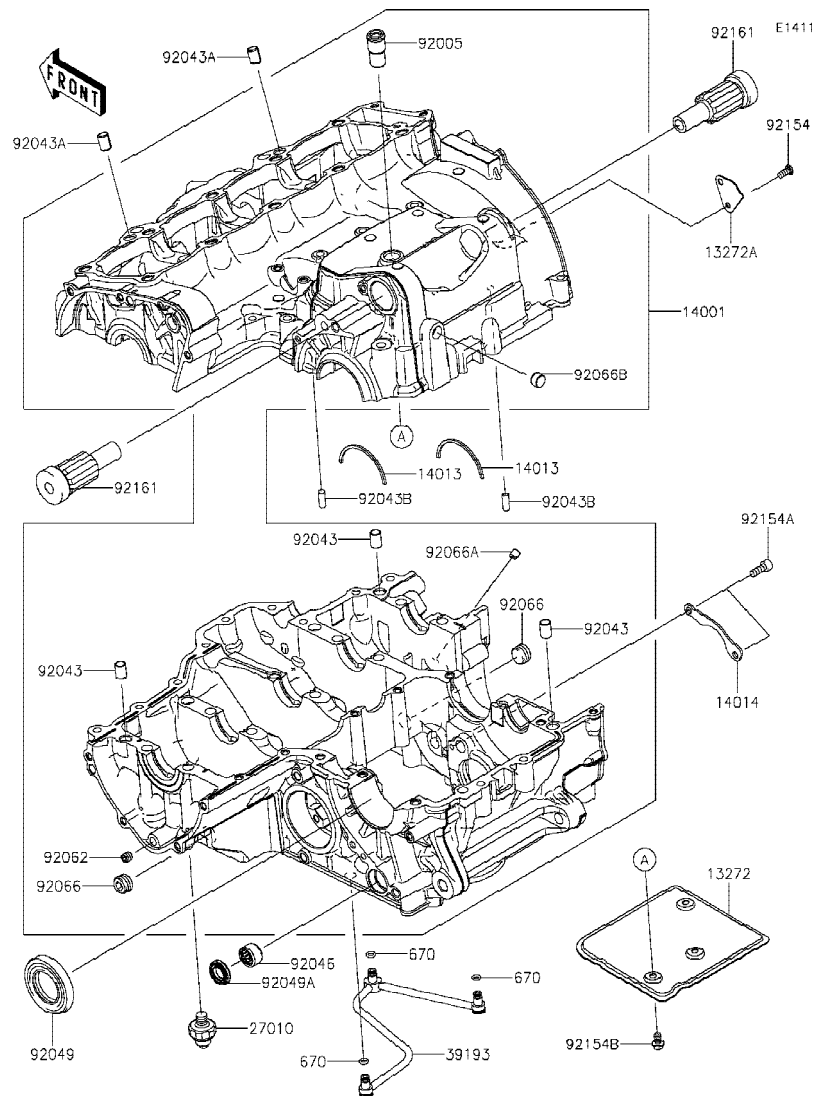

Ref No.	Part No.	Description-English ชื่ออะไหล่-อังกฤษ	Description-Thai ชื่ออะไหล่-ไทย	Quantity-ZX1002			
				'20	KLF		
13272	13272-0698	PLATE,BREATHER,UPP	แผ่นกันห้องหายใจเครื่องยนต์-ด้านบน	1			
13272A	13272-0699	PLATE,BREATHER,SIDE	แผ่นกันห้องหายใจเครื่องยนต์-ด้านข้าง	1			
14001	14001-0708	SET-CRANKCASE	แคร้งเครื่อง(ชุด)	1			
14013	14013-1051	RING-POSITION	แผ่นลิ้น	2			
14014	14014-0036	PLATE-POSITION	แผ่นลิ้น	1			
27010	27010-1313	SWITCH,OIL PRESSURE	สวิทช์แรงดันน้ำมันเครื่อง	1			
39193	39193-0054	PIPE-OIL	ท่อน้ำมัน	1			
92005	92005-1238	FITTING,BREATHER	ข้อต่อท่อ	1			
92043	92043-1037	PIN,DOWEL,10X14	สลักนุช 10X14 มม.	3			
92043A	92043-1264	PIN,8.2X10X14	สลักนุช 8.2X10X14 มม.	2			
92043B	92043-1690	PIN,6X16	ปืนลิ้น 6X16 มม.	2			
92046	92046-0043	BEARING-NEEDLE,HK1412FM	ลูกปืนราวเกียร์	1			
92049	92049-1474	SEAL-OIL,TC32578	ซีลสเตอร์หน้า	1			
92049A	92049-1520	SEAL-OIL,TC14245	ซีลแกนเกียร์	1			
92062	92062-0046	NOZZLE	หัวฉีดน้ำมันเครื่อง	1			
92066	92066-0836	PLUG	ฝาปิด	2			
92066A	92066-1012	PLUG,OIL LINE,7.2X8	จุกยาง	1			
92066B	92066-1110	PLUG	จุกอุดแคร้ง	1			
92154	92154-0299	BOLT,TORX,5X12	โบลท์ 5X12 มม.	1			
92154A	92154-0484	BOLT,SOCKET,6X16	โบลท์ 6X16 มม.	2			
92154B	92154-1887	BOLT,FLANGED,6X10	โบลท์ 6X10 มม.	3			
92161	92161-0801	DAMPER	ยาง	2			
670	670D1505	O RING	โอริง	3			

This catalog covers:  
'20 ZX1002 KLF

Engine-เครื่องยนต์

GROUP NO.  
15

This page covers:  
Crankcase Bolt Pattern-แบบแสดงตำแหน่งโบลท์แครงเครื่องยนต์

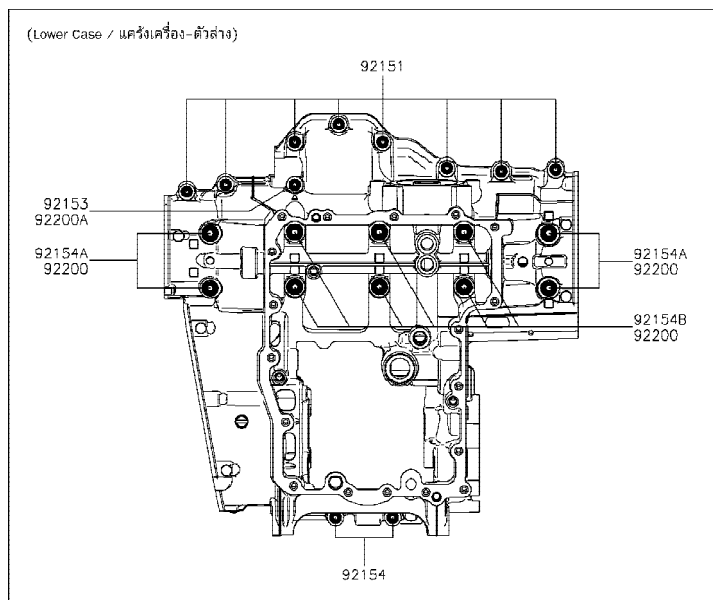
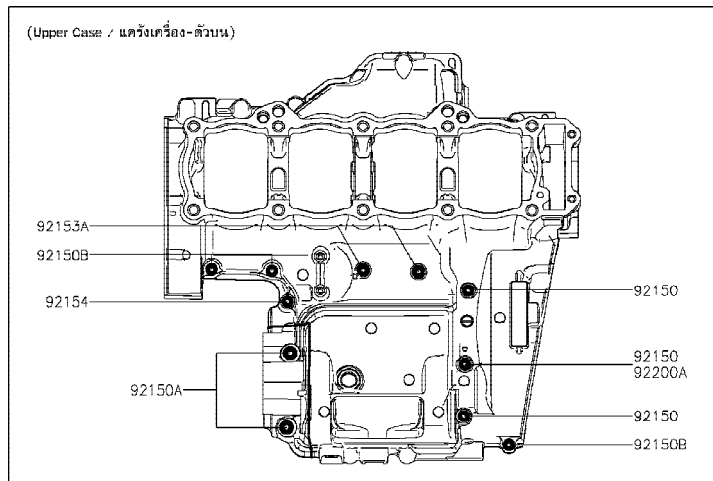

E1412

Ref No.	Part No. หมายเลขอะไหล่	Description-English ชื่ออะไหล่-อังกฤษ	Description-Thai ชื่ออะไหล่-ไทย	Quantity-ZX1002			
				'20			
				KLF			
92150	92150-1251	BOLT,FLANGED,7X85	โบลท์ 7X85 มม.	3			
92150A	92150-1483	BOLT,8X70	โบลท์ 8X70 มม.	2			
92150B	92150-1794	BOLT,6X40	โบลท์ 6X40 มม.	3			
92151	92151-1539	BOLT,FLANGED,7X45	โบลท์ 7X45 มม.	8			
92153	92153-1045	BOLT,FLANGED,7X60	โบลท์ 7X60 มม.	1			
92153A	92153-1637	BOLT,FLANGED,6X68	โบลท์ 6X68 มม.	2			
92154	92154-0372	BOLT,FLANGED,7X50	โบลท์ 7X50 มม.	3			
92154A	92154-2639	BOLT,FLANGED,9X100	โบลท์ 9X100 มม.	4			
92154B	92154-2640	BOLT,FLANGED,9X90	โบลท์ 9X90 มม.	6			
92200	92200-0115	WASHER,9.2X19X2.3	แหวนรอง 9.2X19X2.3 มม.	10			
92200A	92200-0556	WASHER	แหวนรอง	2			

This catalog covers:  
'20 ZX1002 KLF

Engine-เครื่องยนต์

GROUP NO.  
16

This page covers:  
Engine Cover(s)-ฝาครอบเครื่องยนต์

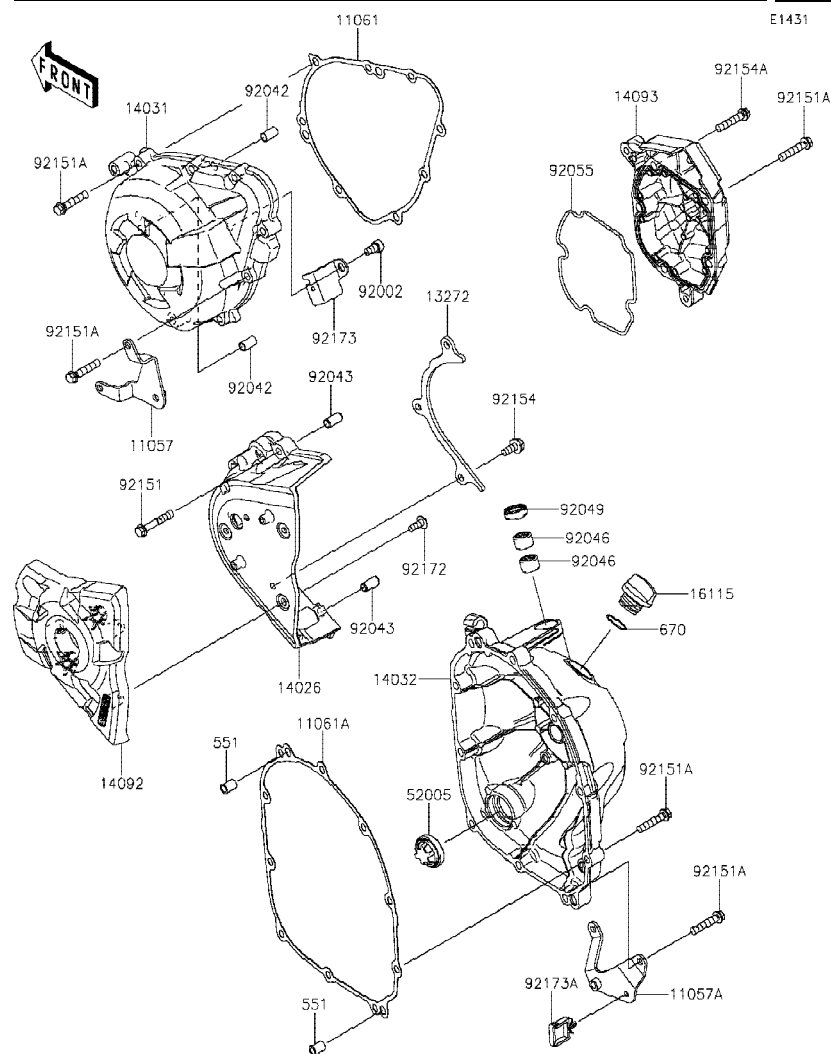

Ref No.	Part No. หมายเลขอะไหล่	Description-English ชื่ออะไหล่-อังกฤษ	Description-Thai ชื่ออะไหล่-ไทย	Quantity-ZX1002			
				'20	KLF		
11057	11057-2957	BRACKET	ขายึด	1			
11057A	11057-2958	BRACKET	ขายึด	1			
11061	11061-0403	GASKET,GENERATOR COVER	ปะเก็นฝาครอบจานไฟ	1			
11061A	11061-0404	GASKET,CLUTCH COVER	ปะเก็นฝาครอบคลัทช์	1			
13272	13272-0859	PLATE	แผ่นกันโซ่ขับ	1			
14026	14026-0093	COVER-CHAIN	ฝาครอบสเตอร์หน้า	1			
14031	14031-0610	COVER-GENERATOR	ฝาครอบจานไฟ	1			
14032	14032-0631	COVER-CLUTCH	ฝาครอบคลัทช์	1			
14092	14092-0032	COVER,OUTER	ฝาครอบสเตอร์หน้า-ชั้นนอก	1			
14093	14093-0543	COVER,PULSER	ฝาครอบคอยล์สัญญาณ	1			
16115	16115-1053	CAP-OIL FILLER	ฝาปิดน้ำมันเครื่อง	1			
52005	52005-1120	GAUGE	เกจวัดระดับน้ำมันเกียร์	1			
92002	92002-1796	BOLT,SOCKET,6X12	โบลท์ 6X12 มม.	1			
92042	92042-007	PIN,DOWEL,6.3X8X14	สลักหนู 6.3X8X14 มม.	2			
92043	92043-1263	PIN,6.2X8X14	สลักหนู 6.2X8X14 มม.	2			
92046	92046-0034	BEARING-NEEDLE,HK1210FM	ตลับลูกปืนเข็ม	2			
92049	92049-1475	SEAL-OIL,CLUTCH RELEASE	ซีลน้ำมัน	1			
92055	92055-0199	RING-O,PULSER COVER	โอริง	1			
92151	92151-1135	BOLT,6X35	โบลท์ 6X35 มม.	4			
92151A	92151-1873	BOLT,6X30	โบลท์ 6X30 มม.	22			
92154	92154-0482	BOLT,FLANGED,6X14	โบลท์ 6X14 มม.	3			
92154A	92154-2652	BOLT,6X30	โบลท์ 6X30 มม.	1			
92172	92172-0265	SCREW,TAPPING,5X14	สกรู 5X14 มม.	3			
92173	92173-1321	CLAMP	ตัวล็อก	1			
92173A	92173-1513	CLAMP	ตัวล็อก	1			
551	551A0814	PIN-DOWEL,8X14	สลัก 8X14 มม.	2			
670	670B2020	O RING,20MM	โอริง 20 มม.	1			

This catalog covers:  
'20 ZX1002 KLF

Engine-เครื่องยนต์

GROUP NO.  
17

This page covers:  
Oil Pan-อ่างน้ำมันเครื่อง

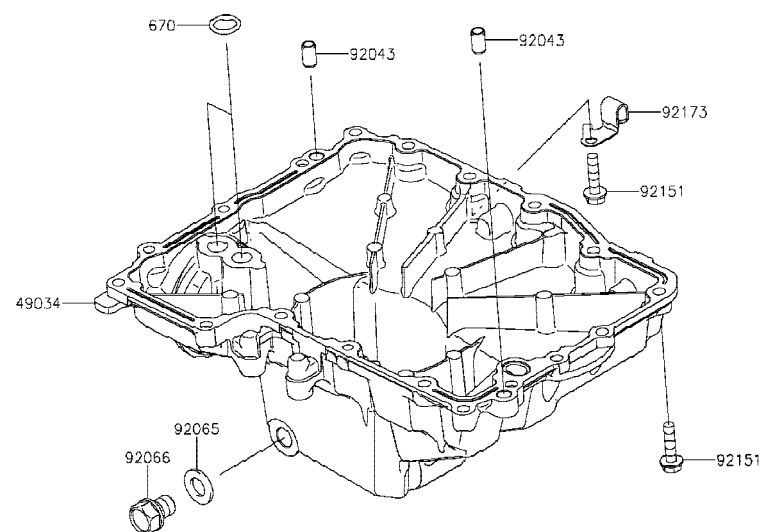

E1434

Ref No.	Part No. หมายเลขอะไหล่	Description-English ชื่ออะไหล่-อังกฤษ	Description-Thai ชื่ออะไหล่-ไทย	Quantity-ZX1002			
				'20 KLF			
49034	49034-0577	PAN-OIL	อ่างน้ำมันเครื่อง	1			
92043	92043-1263	PIN,6.2X8X14	สลัก 6.2X8X14 มม.	2			
92065	92065-097	GASKET,12X22X2	ปะเก็นโบลท์ถ่าน้ำมันเครื่อง	1			
92066	92066-0079	PLUG,12X15	โบลท์ถ่าน้ำมันเครื่อง	1			
92151	92151-1225	BOLT,FLANGED,6X25	โบลท์ 6X25 มม.	18			
92173	92173-1917	CLAMP,OIL PAN	คลิปรัด	1			
670	670D2014	O RING,14MM	โอริง 14 มม.	2			

This catalog covers:  
'20 ZX1002 KLF

Engine-เครื่องยนต์

GROUP NO.  
18

This page covers:  
Throttle-ชุดลิ้นเร่ง

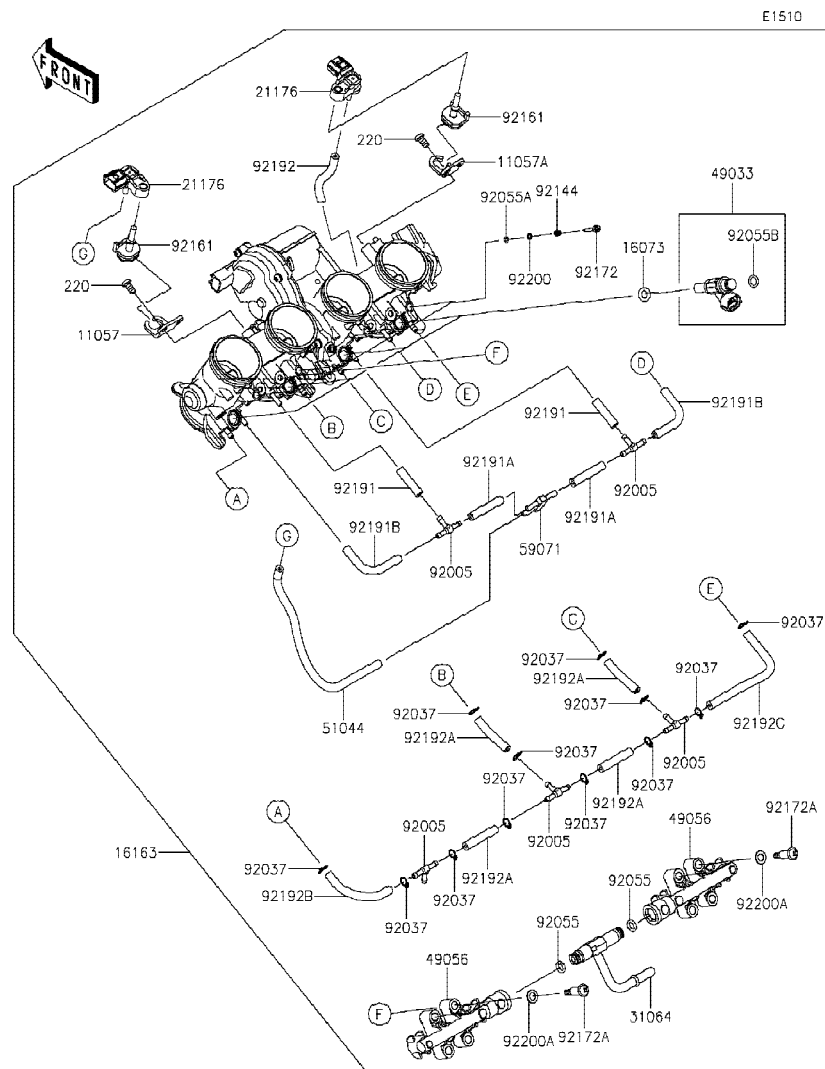

Ref No.	Part No.	Description-English ชื่ออะไหล่-อังกฤษ	Description-Thai ชื่ออะไหล่-ไทย	Quantity-ZX1002			
				'20 KLF			
11057	11057-2646	BRACKET	ขายึด	1			
11057A	11057-2647	BRACKET	ขายึด	1			
16073	16073-0848	INSULATOR	แผ่นฉนวน	4			
16163	16163-1201	THROTTLE-ASSY	ลิ้นเร่ง(ชุด)	1			
21176	21176-0906	SENSOR,PRESSURE	ตัววัดแรงดัน	2			
31064	31064-0714	PIPE-COMP	กระบอก	1			
49033	49033-0563	NOZZLE-INJECTION	หัวฉีด	4			
49056	49056-0561	PIPE-INJECTION	ท่อหัวฉีดน้ำมันเชื้อเพลิง	2			
51044	51044-0915	TUBE-ASSY	ท่อยาง	1			
59071	59071-0022	JOINT	ข้อต่อ	1			
92005	92005-1380	FITTING	ข้อต่อ	5			
92037	92037-1124	CLAMP,TUBE	คลิปรัดท่อยาง	12			
92055	92055-0761	RING-O	โอริง	2			
92055A	92055-0840	RING-O	โอริง	4			
92055B	92055-0937	RING-O,INJECTION NOZZLE	โอริงหัวฉีด	4			
92144	92144-1674	SPRING,THROTTLE STOP SCREW	สปริงสกรูปรับอากาศ	4			
92161	92161-0673	DAMPER	ยางรอง	2			
92172	92172-0156	SCREW	สกรูปรับอากาศ	4			
92172A	92172-0828	SCREW,PIPE INJECTION	สกรู	4			
92191	92191-1550	TUBE,3.2X7.4X30	ท่อยาง	2			
92191A	92191-1551	TUBE,3.2X7.4X40	ท่อยาง	2			
92191B	92191-1552	TUBE,3.2X7.4X70	ท่อยาง	2			
92192	92192-1493	TUBE	ท่อยาง	1			
92192A	92192-1494	TUBE,3.5X7.5X40	ท่อยาง	4			
92192B	92192-1998	TUBE	ท่อยาง	1			
92192C	92192-1999	TUBE	ท่อยาง	1			
92200	92200-1564	WASHER,PILOT AIR SCREW	แหวนรองสกรูปรับอากาศ	4			
92200A	92200-3807	WASHER	แหวนรอง	4			
220	220AA0510	SCREW-PAN-CROS,5X10	สกรู 5X10 มม.	2			

*This catalog covers:*  
'20 ZX1002 KLF

Engine-เครื่องยนต์

GROUP NO.

19

*This page covers:*  
Fuel Pump-ปั้มน้ำมันเชื้อเพลิง

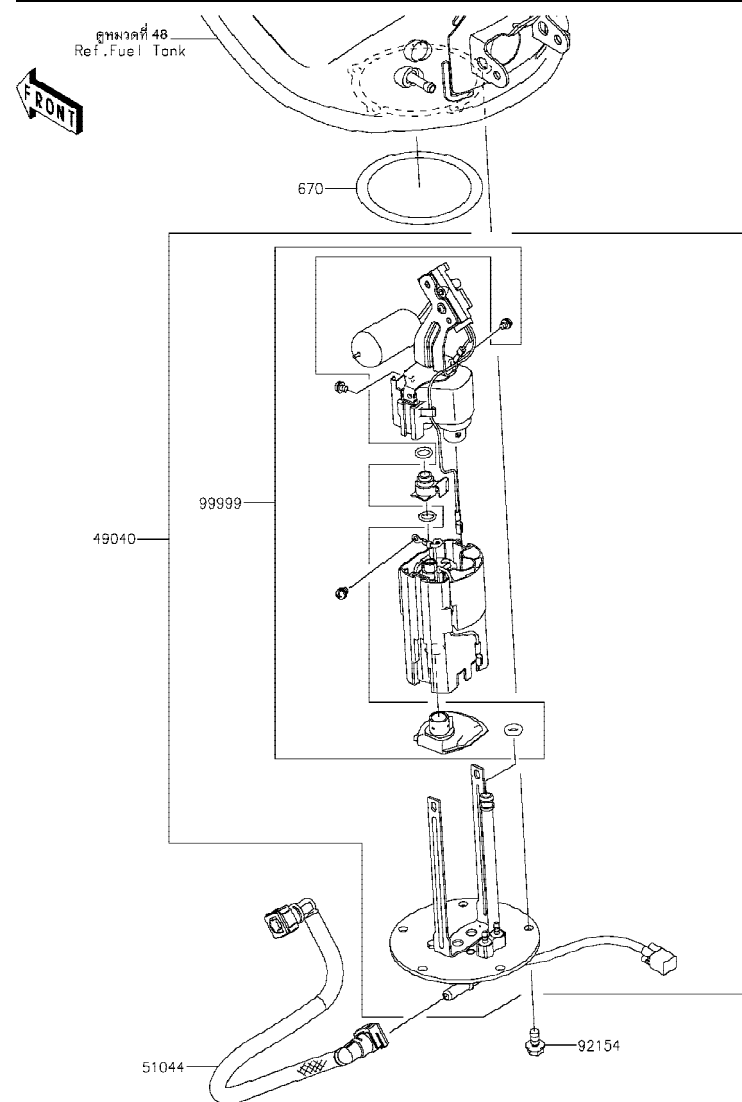

Ref	Part No.	Description-English	Description-Thai	Quantity-ZX1002		
				'20		
No.	หมายเลขอะไหล่	ชื่ออะไหล่-อังกฤษ	ชื่ออะไหล่-ไทย	KLF		
49040	49040-0727	PUMP-FUEL	ปั้มน้ำมันเชื้อเพลิง(ชุด)	1		
51044	51044-0899	TUBE-ASSY,FUEL	ท่อน้ำมันเชื้อเพลิง	1		
92154	92154-1848	BOLT,FLANGED,6X12	โบลท์ 6X12 มม.	5		
99999	99999-0522	KIT,FUEL FILTER	ไส้กรองน้ำมันเชื้อเพลิง(ชุด)	1		
670	670E5075	O RING	โอริง 75 มม.	1		



This catalog covers:  
'20 ZX1002 KLF

Engine-เครื่องยนต์

GROUP NO.

20

This page covers:

Fuel Injection-ตัววัดและส่งสัญญาณ

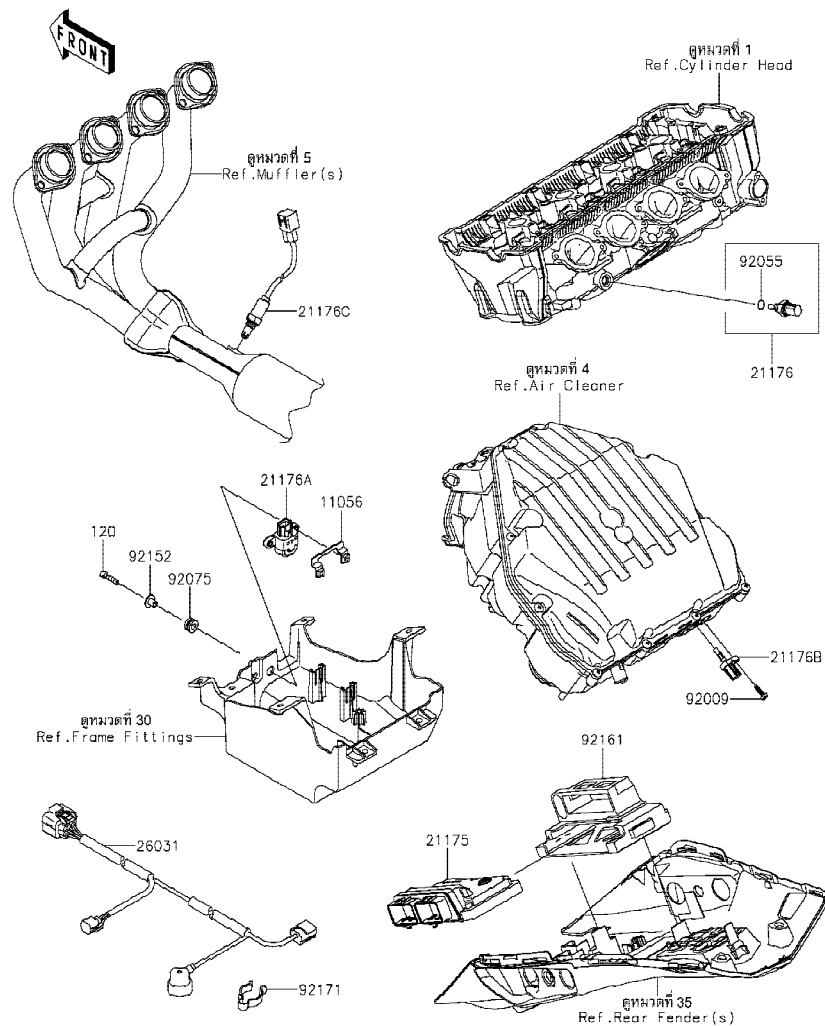

Ref No.	Part No. หมายเลขอะไหล่	Description-English ชื่ออะไหล่-อังกฤษ	Description-Thai ชื่ออะไหล่-ไทย	Quantity-ZX1002			
				'20 KLF			
11056	11056-0124	BRACKET	ขายึด	1			
21175	21175-1564	CONTROL UNIT-ELECTRONIC	ตัวควบคุมอิเล็กทรอนิกส์	1			
21176	21176-0009	SENSOR, WATER TEMP	ตัววัดอุณหภูมิน้ำ	1			
21176A	21176-0026	SENSOR, VEHICLE-DOWN	ตัววัดการดันน้ำมัน	1			
21176B	21176-0048	SENSOR, AIR TEMPERATURE	ตัววัดอุณหภูมิอากาศ	1			
21176C	21176-0932	SENSOR, OXYGEN	ตัววัดออกซิเจน	1			
26031	26031-2721	HARNESS, SUB	สายไฟ	1			
92009	92009-1984	SCREW, TAPPING, 5X16	สกรู 5X16 มม.	1			
92055	92055-0016	RING-O, 9.5X1.9	โอริง 9.5X1.9 มม.	1			
92075	92075-1912	DAMPER	ลูกยาง	2			
92152	92152-0134	COLLAR	ปลอกทรง	2			
92161	92161-2261	DAMPER, ECU	ยางรอง, ECU	1			
92171	92171-1283	CLAMP, CABLE	เหล็กคล้อง	1			
120	120CA0525	BOLT-SOCKET, 5X25	โบลท์ 5X25 มม.	2			

This catalog covers:  
'20 ZX1002 KLF

Engine-เครื่องยนต์

GROUP NO.  
21

This page covers:

Fuel Evaporative System-ระบบควบคุมไอน้ำมันเชื้อเพลิง

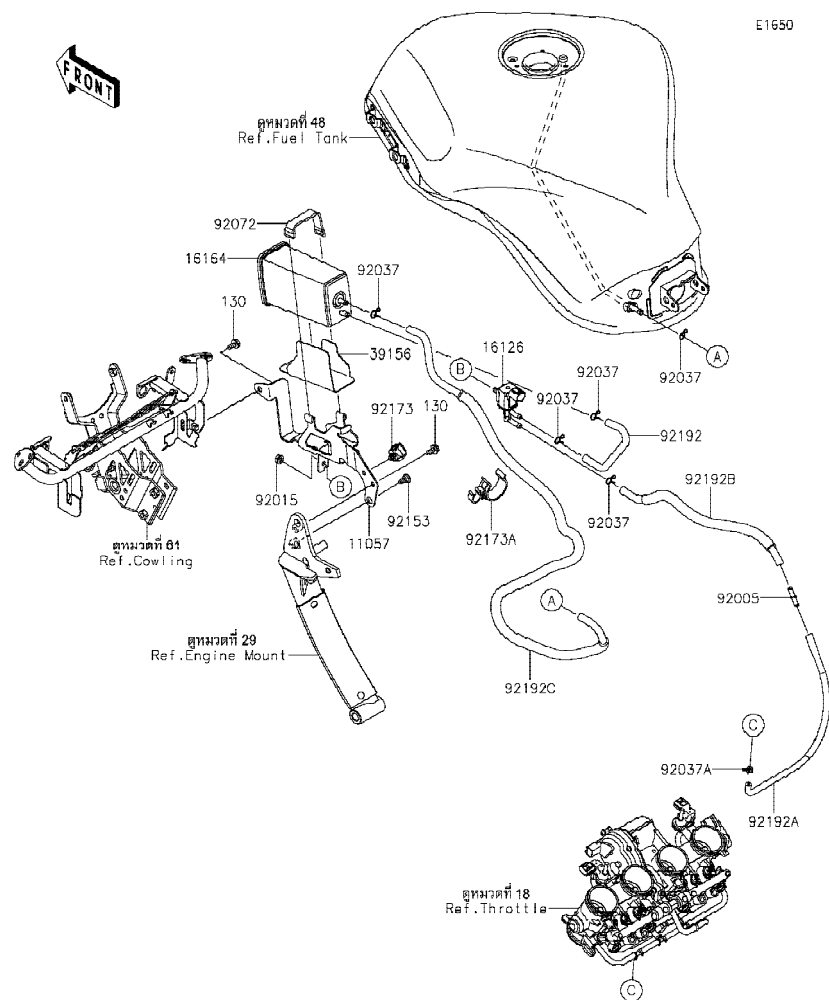

Ref No.	Part No. หมายเลขอะไหล่	Description-English ชื่ออะไหล่-อังกฤษ	Description-Thai ชื่ออะไหล่-ไทย	Quantity-ZX1002			
				'20 KLF			
11057	11057-3981	BRACKET,CANISTER	ขายึดคานิสเตอร์	1			
16126	16126-0705	VALVE,SOLENOID	วาล์ว SOLENOID	1			
16164	16164-0012	CANISTER	คานิสเตอร์	1			
39156	39156-2141	PAD	แผ่นรอง	1			
92005	92005-0721	FITTING	ข้อต่อท่อ	1			
92015	92015-1367	NUT,FLANGED,6MM	น็อต 6 มม.	1			
92037	92037-1712	CLAMP	เข็มขัดรัดท่อยาง	5			
92037A	92037-2116	CLAMP,7.8MM	คลิปรัด 7.8 มม.	1			
92072	92072-1294	BAND,TOOL,L=82	สายรัด L=82 มม.	1			
92153	92153-1956	BOLT,SOCKET,6MM	โบลท์ 6 มม.	1			
92173	92173-0868	CLAMP,HOLDER CLIP	เข็มขัดรัด	1			
92173A	92173-1273	CLAMP	เข็มขัด	1			
92192	92192-1715	TUBE,CANISTER-VALVE	ท่อยาง	1			
92192A	92192-2282	TUBE,THROTTLE-FITTING	ท่อยาง	1			
92192B	92192-2348	TUBE,VALVE-FITTING(THROTTLE)	ท่อยาง	1			
92192C	92192-2420	TUBE,TANK-CANISTER	ท่อยาง	1			
130	130BA0612	BOLT-FLANGED,6X12	โบลท์ 6X12 มม.	2			

This catalog covers:  
'20 ZX1002 KLF

Engine-เครื่องยนต์

GROUP NO.  
22

This page covers:  
Oil Pump-ปั้มน้ำมันเครื่อง

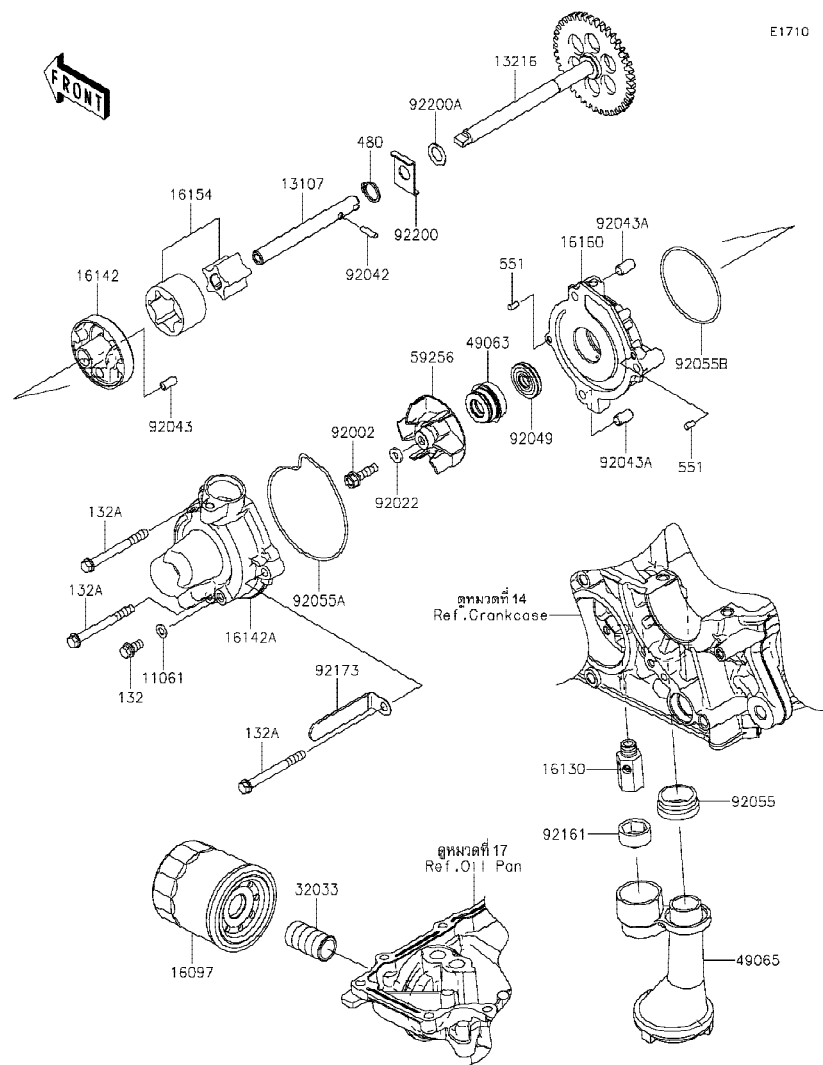

Ref No.	Part No. หมายเลขอะไหล่	Description-English ชื่ออะไหล่-อังกฤษ	Description-Thai ชื่ออะไหล่-ไทย	Quantity-ZX1002			
				'20 KLF			
11061	11061-0107	GASKET	แหวนปะเก็น	1			
13107	13107-0214	SHAFT	แกนปั้มน้ำ	1			
13216	13216-0020	GEAR-COMP,OIL PUMP,41T	เฟืองขับ 41 T	1			
16097	16097-0552	FILTER-ASSY-OIL	ไส้กรองน้ำมันเครื่อง	1			
16130	16130-1058	VALVE-ASSY-RELIEF	วาล์วควบคุมแรงดันน้ำมันเครื่อง	1			
16142	16142-0064	COVER-PUMP	ฝาครอบปั้ม	1			
16142A	16142-0747	COVER-PUMP	ฝาครอบปั้ม	1			
16154	16154-0057	ROTOR-PUMP	ลูกเบี้ยวปั้มน้ำมันเครื่อง	1			
16160	16160-0796	BODY	เสื้อเทอร์โมสแตท-ตัวล่าง	1			
32033	32033-1535	PIPE,OIL FILTER	ท่อน้ำมันไส้กรองน้ำมันเครื่อง	1			
49063	49063-1055	SEAL-MECHANICAL,WATER	ซีลปั้มน้ำ	1			
49065	49065-0026	FILTER-OIL	ตะแกรงกรองน้ำมันเครื่อง	1			
59256	59256-0555	IMPELLER	ใบพัดปั้มน้ำ	1			
92002	92002-1154	BOLT,6X22	โบลท์ 6X22 มม.	1			
92022	92022-077	WASHER,6.1X12X1	แหวนรอง 6.1X12X1 มม.	1			
92042	92042-030	PIN,DOWEL,4X13.8	สลัก 4X13.8 มม.	1			
92043	92043-1262	PIN,4.2X6X12	สลักหนู 4.2X6X12 มม.	1			
92043A	92043-1263	PIN,6.2X8X14	สลัก 6.2X8X14 มม.	2			
92049	92049-0798	SEAL-OIL	ซีล	1			
92055	92055-1503	RING-O,OIL FILTER	โอริง	1			
92055A	92055-1571	RING-O,WATER PUMP COVER	โอริง	1			
92055B	92055-3018	RING-O,59.6X2.4	โอริง 59.6X2.4 มม.	1			
92161	92161-0070	DAMPER	ลูกยาง	1			
92173	92173-1201	CLAMP	เข็มขัดรัด	1			
92200	92200-0410	WASHER	แหวนรอง	1			
92200A	92200-1009	WASHER	แหวนรอง	1			
132	132BA0612	BOLT-FLANGED-SMALL,6X12	โบลท์ 6X12 มม.	1			
132A	132BC0660	BOLT-FLANGED-SMALL,6X60	โบลท์ 6X60 มม.	3			
480	480J1100	CIRCLIP-TYPE-C,11MM	คลิปล็อค C-11 มม.	1			
551	551A0408	PIN-DOWEL,4X8	สลัก 4X8 มม.	2			

*This catalog covers:*  
**'20 ZX1002 KLF**

Engine-เครื่องยนต์

GROUP NO.

23

*This page covers:*  
Generator-แม่ไก่ป๋อโต

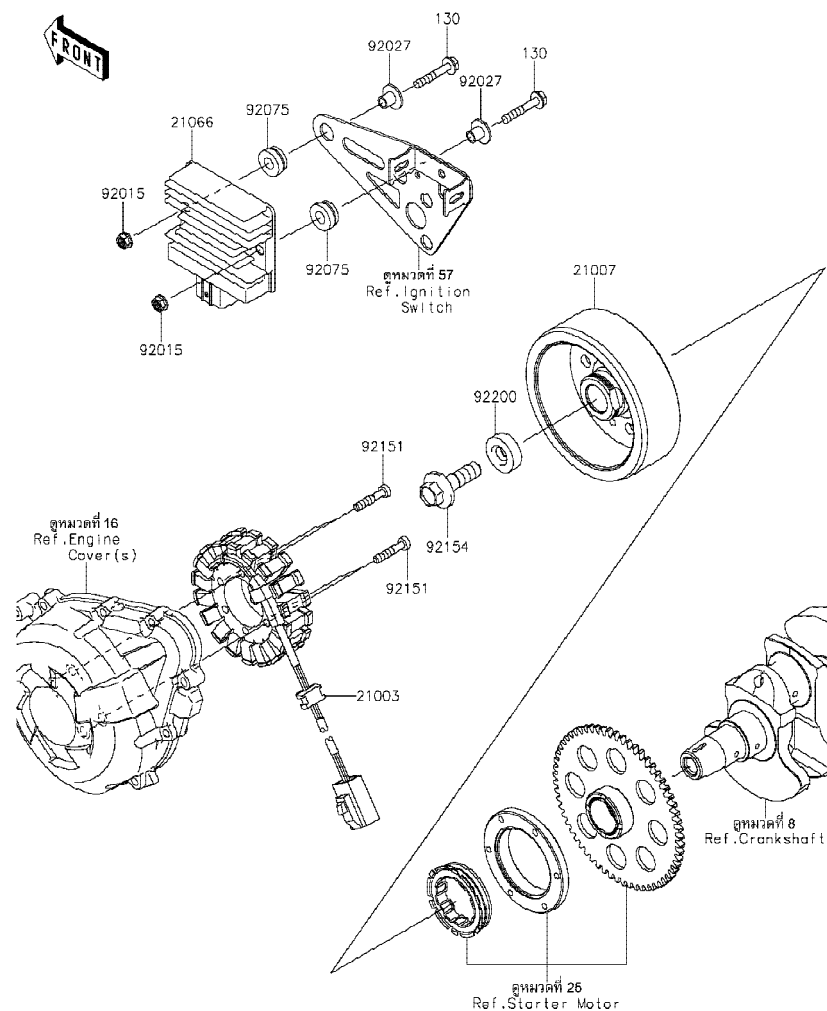

Ref No.	Part No. หมายเลขอะไหล่	Description-English ชื่ออะไหล่-อังกฤษ	Description-Thai ชื่ออะไหล่-ไทย	Quantity-ZX1002			
				'20			
				KLF			
21003	21003-0198	STATOR	แผงคอยล์ไฟ	1			
21007	21007-0691	ROTOR	แม่เหล็กจานไฟ	1			
21066	21066-0756	REGULATOR-VOLTAGE	เร็กกูเรเตอร์	1			
92015	92015- 1233	NUT,FLANGED,6MM,BLACK	น็อต 6 มม.	2			
92027	92027- 1651	COLLAR,FLANGED,L=12.1,BLACK	ปลอกทรง L=12.1 มม.	2			
92075	92075-277	DAMPER	ลูกยาง	2			
92151	92151-1626	BOLT,6X30	โบลท์ 6X30 มม.	4			
92154	92154-2650	BOLT,FLANGED,12X40	โบลท์ 12X40 มม.	1			
92200	92200-0369	WASHER,12X34X9	แหวนรอง 12X34X9 มม.	1			
130	130BA0635	BOLT-FLANGED,6X35	โบลท์ 6X35 มม.	2			

This catalog covers:  
'20 ZX1002 KLF

Engine-เครื่องยนต์

GROUP NO.

24

This page covers:

Ignition System-คอยล์หัวเทียน

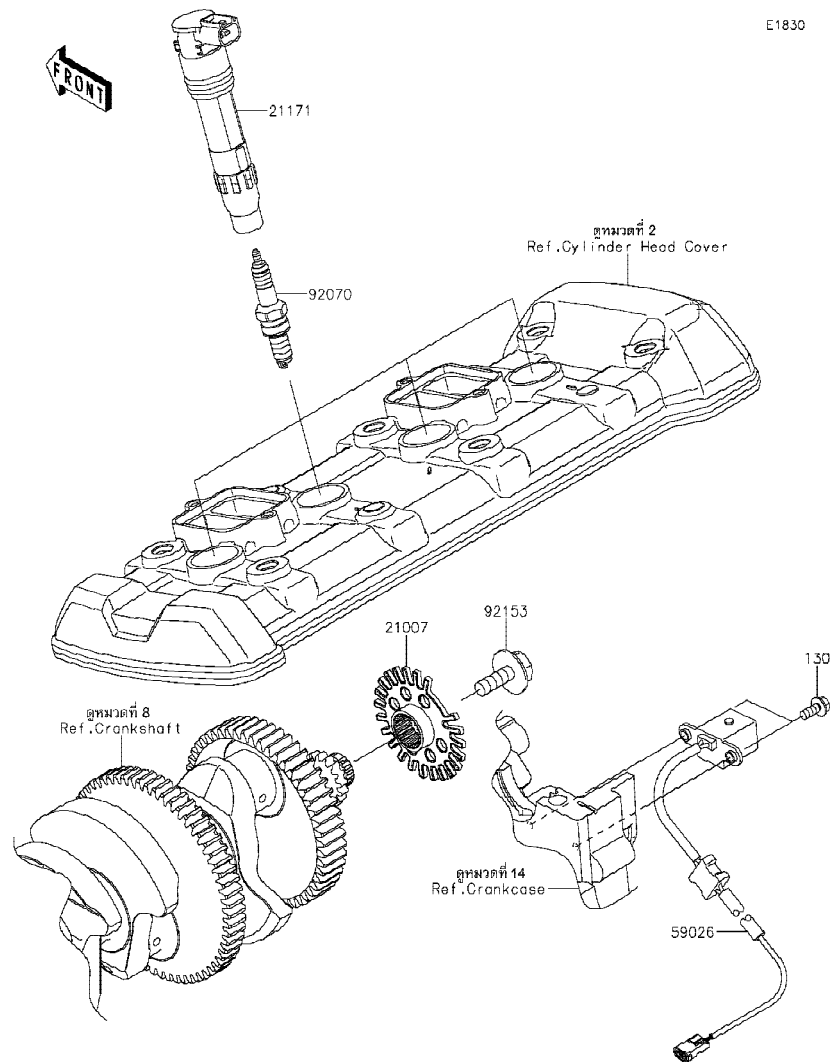

Ref No.	Part No. หมายเลขอะไหล่	Description-English ชื่ออะไหล่-อังกฤษ	Description-Thai ชื่ออะไหล่-ไทย	Quantity-ZX1002			
				'20 KLF			
21007	21007-0673	ROTOR	แม่เหล็กจานไฟ	1			
21171	21171-0033	COIL-ASSY-IGNITION	คอยล์จุดระเบิด	4			
59026	59026-0043	COIL-PULSING	คอยล์สัญญาณ	1			
92070	92070-0014	PLUG-SPARK,CR9EIA(NGK)	หัวเทียน CR9EIA(NGK)	4			
92153	92153-0549	BOLT,FLANGED,8X23	โบลท์ 8X23 มม.	1			
130	130BA0512	BOLT-FLANGED,5X12	โบลท์ 5X12 มม.	2			

This catalog covers:  
'20 ZX1002 KLF

Engine-เครื่องยนต์

GROUP NO.  
25

This page covers:  
Starter Motor-มอเตอร์สตาร์ท

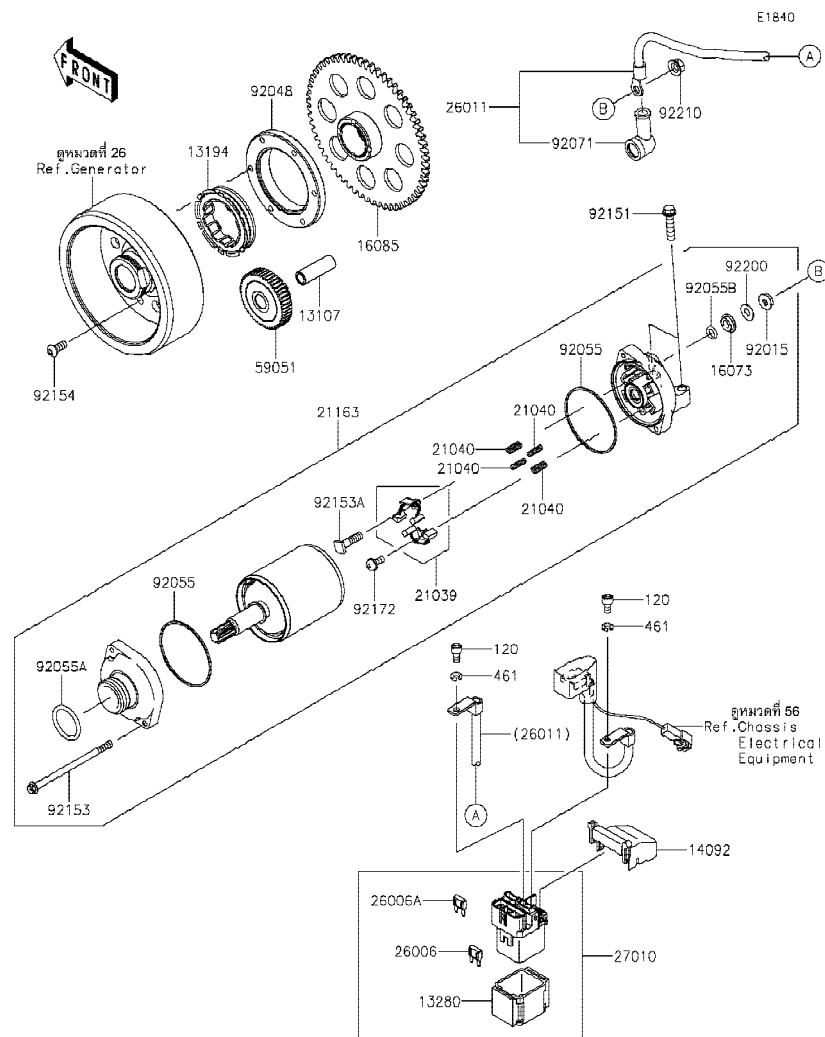

Ref No.	Part No.	Description-English ชื่ออะไหล่-อังกฤษ	Description-Thai ชื่ออะไหล่-ไทย	Quantity-ZX1002			
				'20	KLF		
13107	13107-1377	SHAFT, IDLER GEAR	เพลา	1			
13194	13194-1096	CLUTCH-ONEWAY	คลัทช์ทางเดียว	1			
13280	13280-0814	HOLDER, MAGNETIC SWITCH	ตัวยึดสวิตช์มอเตอร์สตาร์ท	1			
14092	14092-0109	COVER	ฝาครอบบริเลย์	1			
16073	16073-0053	INSULATOR	แผ่นฉนวน	1			
16085	16085-0609	GEAR, CLUTCH ONEWAY	เฟืองคลัทช์สตาร์ท	1			
21039	21039-0004	BRUSH, CARBON	ชุดแปรงถ่าน	1			
21040	21040-0003	SPRING-BRUSH	สปริงแปรงถ่าน	4			
21163	21163-0748	STARTER-ELECTRIC	มอเตอร์สตาร์ท(ชุด)	1			
26006	26006-0001	FUSE, MINI BLADE, 15A, BLUE	ฟิวส์ 15 แอมป์	1			
26006A	26006-1080	FUSE, MINI BLADE, 30A, GREEN	ฟิวส์ 30 แอมป์	1			
26011	26011-0951	WIRE-LEAD	สายไฟแบตเตอรี่	1			
27010	27010-0770	SWITCH	สวิตช์มอเตอร์สตาร์ท	1			
59051	59051-0762	GEAR-SPUR, IDLER	เฟืองสตาร์ท	1			
92015	92015-1476	NUT, STARTER MOTOR	น็อตล็อกสายไฟมอเตอร์สตาร์ท	1			
92048	92048-0018	RACE	รางลูกปืน	1			
92055	92055-0136	RING-O	โอริง	2			
92055A	92055-1276	RING-O	โอริงมอเตอร์สตาร์ท	1			
92055B	92055-1370	RING-O, 4.5X2.0	โอริง 4.5X2.0 มม.	1			
92071	92071-0024	GROMMET	ยางหุ้มสายไฟ	1			
92151	92151-1930	BOLT, FLANGED-SMALL, 6X25	โบลท์ 6X25 มม.	2			
92153	92153-1850	BOLT	โบลท์	2			
92153A	92153-1866	BOLT	โบลท์	1			
92154	92154-2448	BOLT, TORX, 6X14	โบลท์ 6X14 มม.	6			
92172	92172-0334	SCREW	สกรู	1			
92200	92200-0386	WASHER	แหวนรอง	1			
92210	92210-0188	NUT, 6MM	น็อต 6 มม.	1			
120	120CB0510	BOLT-SOCKET, 5X10	โบลท์ 5X10 มม.	2			
461	461DB0500	WASHER-SPRING, 5MM	แหวนสปริง 5 มม.	2			

This catalog covers:  
'20 ZX1002 KLF

Engine-เครื่องยนต์

GROUP NO.  
26

This page covers:  
Radiator-หม้อน้ำ

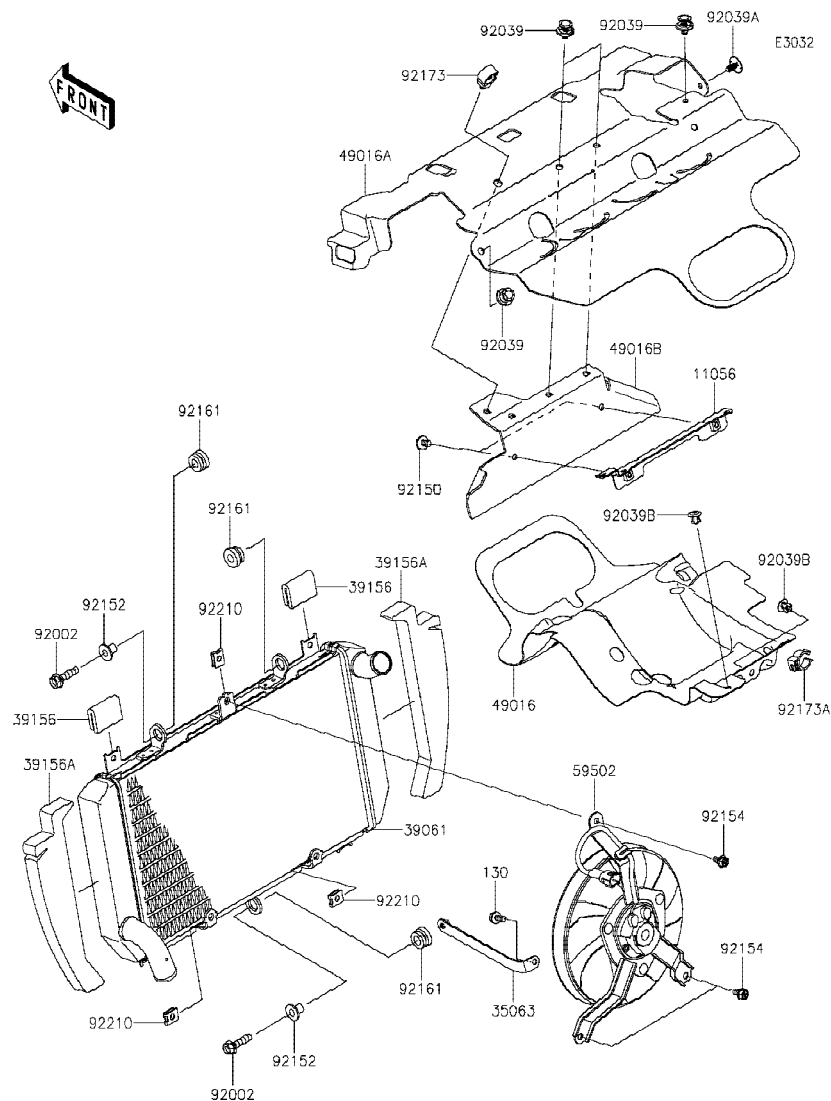

Ref No.	Part No. หมายเลขอะไหล่	Description-English ชื่ออะไหล่-อังกฤษ	Description-Thai ชื่ออะไหล่-ไทย	Quantity-ZX1002			
				'20 KLF			
11056	11056-0230	BRACKET	ขายึด	1			
35063	35063-0761	STAY	ขายึด	1			
39061	39061-0794	RADIATOR-ASSY	หม้อน้ำ	1			
39156	39156-0292	PAD	แผ่นรอง	2			
39156A	39156-2522	PAD,RADIATOR	แผ่นรอง	2			
49016	49016-0615	COVER-SEAL	แผงกันลม	1			
49016A	49016-0687	COVER-SEAL	แผงกันลม	1			
49016B	49016-0688	COVER-SEAL	แผงกันลม	1			
59502	59502-0614	FAN-ASSY	พัดลมหม้อน้ำ	1			
92002	92002-1086	BOLT,FLANGED,6X25	โบลท์ 6X25 มม.	2			
92039	92039-0014	RIVET,HOLE 8MM	หมุดยึด 8 มม.	4			
92039A	92039-0027	RIVET	หมุดยึด	1			
92039B	92039-0730	RIVET	หมุดยึด	2			
92150	92150-1891	BOLT,6X12	โบลท์ 6X12 มม.	2			
92152	92152-0667	COLLAR	ปลอกทรง	2			
92154	92154-1429	BOLT	โบลท์	3			
92161	92161-2139	DAMPER	ยางรอง	3			
92173	92173-0736	CLAMP,12MM DIA.	คลิปรัด 12 มม.	1			
92173A	92173-1240	CLAMP	คลิปรัด	1			
92210	92210-1323	NUT	น็อต	3			
130	130CC0616	BOLT-FLANGED,6X16	โบลท์ 6X16 มม.	1			

This catalog covers:  
'20 ZX1002 KLF

Engine-เครื่องยนต์

GROUP NO.  
27

This page covers:  
Water Pipe-ท่อน้ำ(1/2)

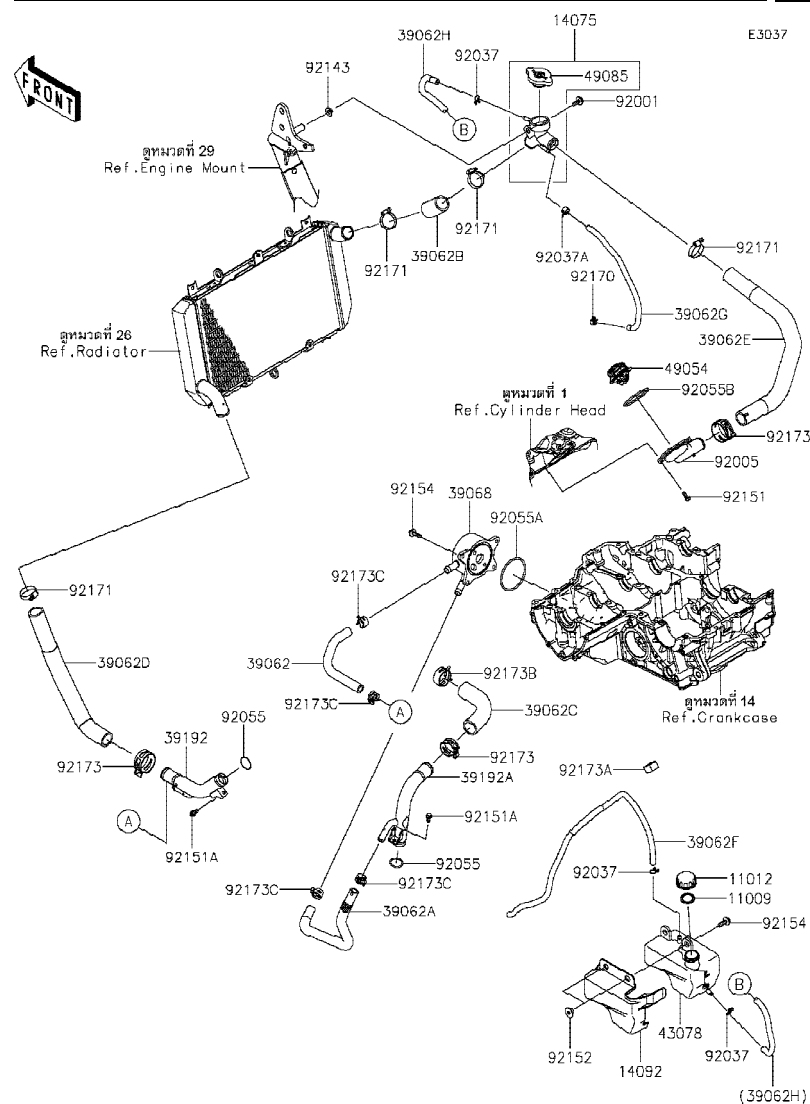

Ref No.	Part No. หมายเลขอะไหล่	Description-English ชื่ออะไหล่-อังกฤษ	Description-Thai ชื่ออะไหล่-ไทย	Quantity-ZX1002			
				'20 KLF			
11009	11009-1145	GASKET,RESERVOIR TANK CAP	ปะเก็นฝาถังน้ำสำรอง	1			
11012	11012-1084	CAP	ฝาถังน้ำสำรอง	1			
14075	14075-0028	CAP-ASSY	ฝาปิดหม้อน้ำ(ชุด)	1			
14092	14092-1098	COVER,RESERVOIR	ฝาครอบ	1			
39062	39062-0308	HOSE-COOLING,PIPE-OIL COOLER	ท่อยางน้ำ	1			
39062A	39062-0309	HOSE-COOLING,PIPE-OIL COOLER	ท่อยางน้ำ	1			
39062B	39062-0727	HOSE-COOLING,CAP-RAD.	ท่อยาง	1			
39062C	39062-0757	HOSE-COOLING,PIPE-CYLINDER	ท่อยาง	1			
39062D	39062-0768	HOSE-COOLING,RAD.-PIPE	ท่อยาง	1			
39062E	39062-0820	HOSE-COOLING,HEAD-CAP	ท่อยาง	1			
39062F	39062-0860	HOSE-COOLING,OVERFLOW	ท่อยาง	1			
39062G	39062-0909	HOSE-COOLING,AIR BLEED	ท่อยาง	1			
39062H	39062-0920	HOSE-COOLING,RETURN	ท่อยาง	1			
39068	39068-0704	COOLER-ASSY-OIL	ออยล์คูลเลอร์	1			
39192	39192-0619	PIPE-WATER,RADIATOR-WATER PUMP	ท่อน้ำ	1			
39192A	39192-0620	PIPE-WATER,WATER PUMP-CYLINDER	ท่อน้ำ	1			
43078	43078-0566	RESERVOIR	ถังน้ำสำรอง	1			
49054	49054-0004	THERMOSTAT	เทอร์โมสแตท	1			
49085	49085-1066	CAP-ASSY-PRESSURE	ฝาปิดหม้อน้ำ	1			
92001	92001-1342	BOLT,6X18	โบลท์ 6X18 มม.	1			
92005	92005-0842	FITTING,THERMO CAP	ฝาครอบเทอร์โมสแตท	1			
92037	92037-147	CLAMP,TUBE	คลิปรัดท่อยาง	3			
92037A	92037-1505	CLAMP,TUBE	คลิปรัดท่อยาง	1			
92055	92055-0114	RING-O,20.8X2.4	โอริง 20.8X2.4 มม.	2			
92055A	92055-0739	RING-O,63.3MM	โอริง 63.3 มม.	1			
92055B	92055-0831	RING-O,53.5X2.6	โอริง 53.5X2.6 มม.	1			
92143	92143-1057	COLLAR	ปลอกทรง	1			
92151	92151-1764	BOLT,5X14	โบลท์ 5X14 มม.	4			
92151A	92151-1997	BOLT,6X12	โบลท์ 6X12 มม.	2			
92152	92152-1740	COLLAR	ปลอกทรง	2			



This catalog covers:  
'20 ZX1002 KLF

Engine-เครื่องยนต์

GROUP NO.  
27

This page covers:  
Water Pipe-ท่อน้ำ(2/2)

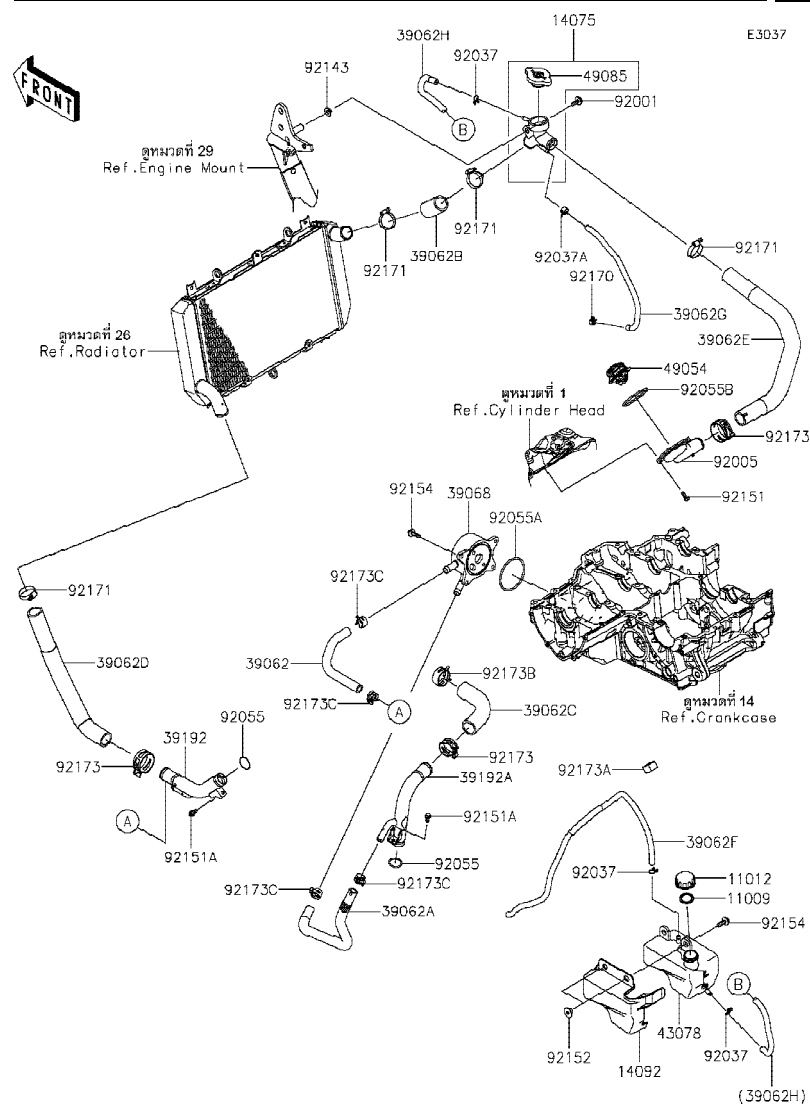

Ref No.	Part No. หมายเลขอะไหล่	Description-English ชื่ออะไหล่-อังกฤษ	Description-Thai ชื่ออะไหล่-ไทย	Quantity-ZX1002			
				'20 KLF			
92154	92154-0403	BOLT,FLANGED,6X22	โบลท์ 6X22 มม.	6			
92170	92170-1493	CLAMP	คลิปรัดท่อ	1			
92171	92171-0179	CLAMP	เข็มขัดรัดท่อ	4			
92173	92173-1360	CLAMP,34MM	คลิปรัด 34 มม.	3			
92173A	92173-1385	CLAMP,CLIP	คลิปรัด	1			
92173B	92173-1432	CLAMP,35.5MM	คลิปรัด 35.5 มม.	1			
92173C	92173-1552	CLAMP	คลิปรัด	4			

This catalog covers:  
'20 ZX1002 KLF

Chassis-ตัวถัง

GROUP NO.  
28

This page covers:  
Frame-เฟรม

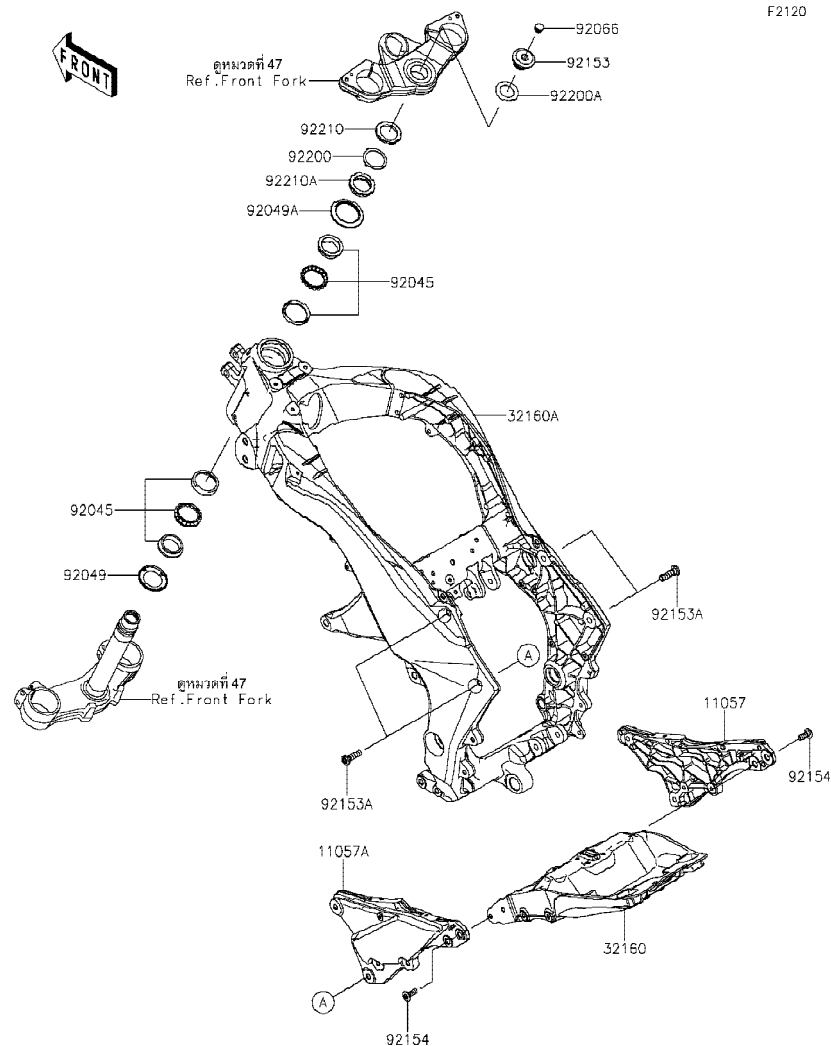

F2120

Ref No.	Part No. หมายเลขอะไหล่	Description-English ชื่ออะไหล่-อังกฤษ	Description-Thai ชื่ออะไหล่-ไทย	Quantity-ZX1002			
				'20 KLF			
11057	11057-0807-18R	BRACKET,RR,RH,F.S.BLACK	ขายึดข้างขวา-สีดำ	1			
11057A	11057-2955-18R	BRACKET,RR,LH,F.S.BLACK	ขายึดข้างซ้าย-สีดำ	1			
32160	32160-1864	FRAME-COMP,RR	เฟรม-ท่อนหลัง	1			
32160A	32160-1874-18R	FRAME-COMP,MAIN,F.S.BLACK	เฟรม-สีดำ	1			
92045	92045-1384	BEARING-BALL,SF07A17PX1V1	ลูกปืนคอ(ชุด)	2			
92049	92049-0022	SEAL-OIL,DS35X55X4	ซีล	1			
92049A	92049-0742	SEAL-OIL,43X55.5X8.6	ซีล	1			
92066	92066-0071	PLUG	จุกอุดโบลท์	1			
92153	92153-0474	BOLT,26MM	โบลท์ 26 มม.	1			
92153A	92153-1442	BOLT,SOCKET,10X35	โบลท์ 10X35 มม.	4			
92154	92154-0379	BOLT,SOCKET,8X23	โบลท์ 8X23 มม.	4			
92200	92200-0036	WASHER	แหวนรอง	1			
92200A	92200-0081	WASHER,27X42X2.3	แหวนรอง 27X42X2.3 มม.	1			
92210	92210-0095	NUT,35MM	น็อต 35 มม.	1			
92210A	92210-0823	NUT,35MM	น็อต 35 มม.	1			

This catalog covers:  
'20 ZX1002 KLF

Chassis-ตัวถัง

GROUP NO.

29

This page covers:

Engine Mount-ส่วนประกอบในการยึดเครื่องยนต์

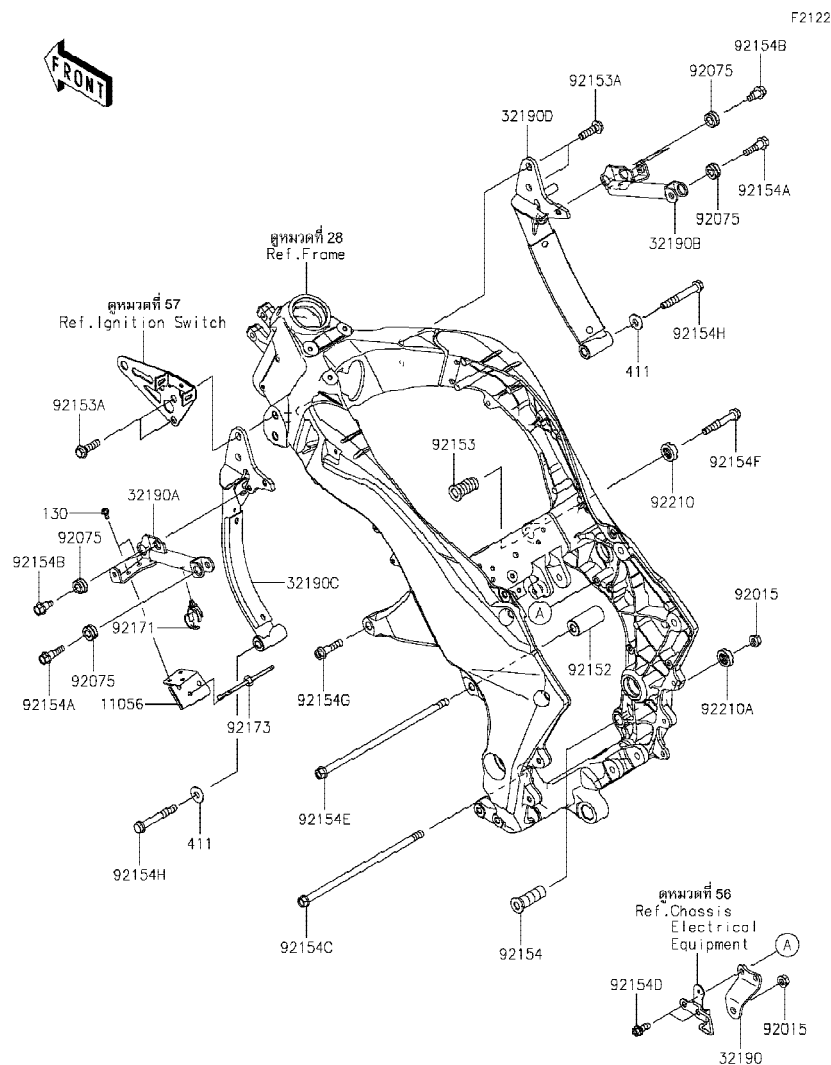

Ref No.	Part No. หมายเลขอะไหล่	Description-English ชื่ออะไหล่-อังกฤษ	Description-Thai ชื่ออะไหล่-ไทย	Quantity-ZX1002			
				'20 KLF			
11056	11056-3781	BRACKET,HEAT SHIELD,LH	ขายึด	1			
32190	32190-0458-18R	BRACKET-ENG,CR CASE UPP,BLK	ขายึดเครื่องยนต์ตัวบน-สีดำ	1			
32190A	32190-0582	BRACKET-ENGINE,LH	ขายึดเครื่องยนต์-ข้างซ้าย	1			
32190B	32190-0583	BRACKET-ENGINE,RH	ขายึดเครื่องยนต์-ข้างขวา	1			
32190C	32190-0648-18R	BRACKET-ENGINE,LH,F.S.BLACK	ขายึดเครื่องยนต์-ข้างซ้าย	1			
32190D	32190-0649-18R	BRACKET-ENGINE,RH,F.S.BLACK	ขายึดเครื่องยนต์-ข้างขวา	1			
92015	92015-1180	NUT,FLANGED,10MM	น็อตตัวเมีย 10 มม.	2			
92075	92075-1898	DAMPER	ลูกยาง	6			
92152	92152-0853	COLLAR,11X26X56.5	ปลอกกรอง 11X26X56.5 มม.	1			
92153	92153-0488	BOLT,SOCKET,20X43	โบลท์ 20X43 มม.	1			
92153A	92153-0802	BOLT,FLANGED,10X35	โบลท์ 10X35 มม.	4			
92154	92154-0267	BOLT,ENGINE MOUNT,18X53.5	โบลท์ 18X53.5 มม.	1			
92154A	92154-0742	BOLT,FLANGED,8X35	โบลท์ 8X25 มม.	2			
92154B	92154-0749	BOLT,FLANGED,8X20	โบลท์ 8X20 มม.	4			
92154C	92154-0827	BOLT,FLANGED,10X255	โบลท์ 10X255 มม.	1			
92154D	92154-1852	BOLT,FLANGED,8X20	โบลท์ 8X20 มม.	2			
92154E	92154-2309	BOLT,FLANGED,10X270	โบลท์ 10X270 มม.	1			
92154F	92154-2310	BOLT,FLANGED,10X65	โบลท์ 10X65 มม.	1			
92154G	92154-2311	BOLT,FLANGED,10X40	โบลท์ 10X40 มม.	1			
92154H	92154-2312	BOLT,FLANGED,10X75	โบลท์ 10X75 มม.	2			
92171	92171-0069	CLAMP,20MM DIA.	คลิปรัด 20 มม.	1			
92173	92173-0742	CLAMP	เข็มขัด	1			
92210	92210-0591	NUT,20MM	น็อต 20 มม.	1			
92210A	92210-1517	NUT,CASTLE,18MM	น็อต 18 มม.	1			
130	130BB0510	BOLT-FLANGED,5X10	โบลท์ 5X10 มม.	2			
411	411AB1000	WASHER-PLAIN,10MM,BLACK	แหวนรอง 10 มม.	2			

*This catalog covers:*  
'20 ZX1002 KLF

Chassis-ตัวถัง

GROUP NO.

30

*This page covers:*

Frame Fittings-ส่วนประกอบการยึดอุปกรณ์ต่างๆ(1/2)

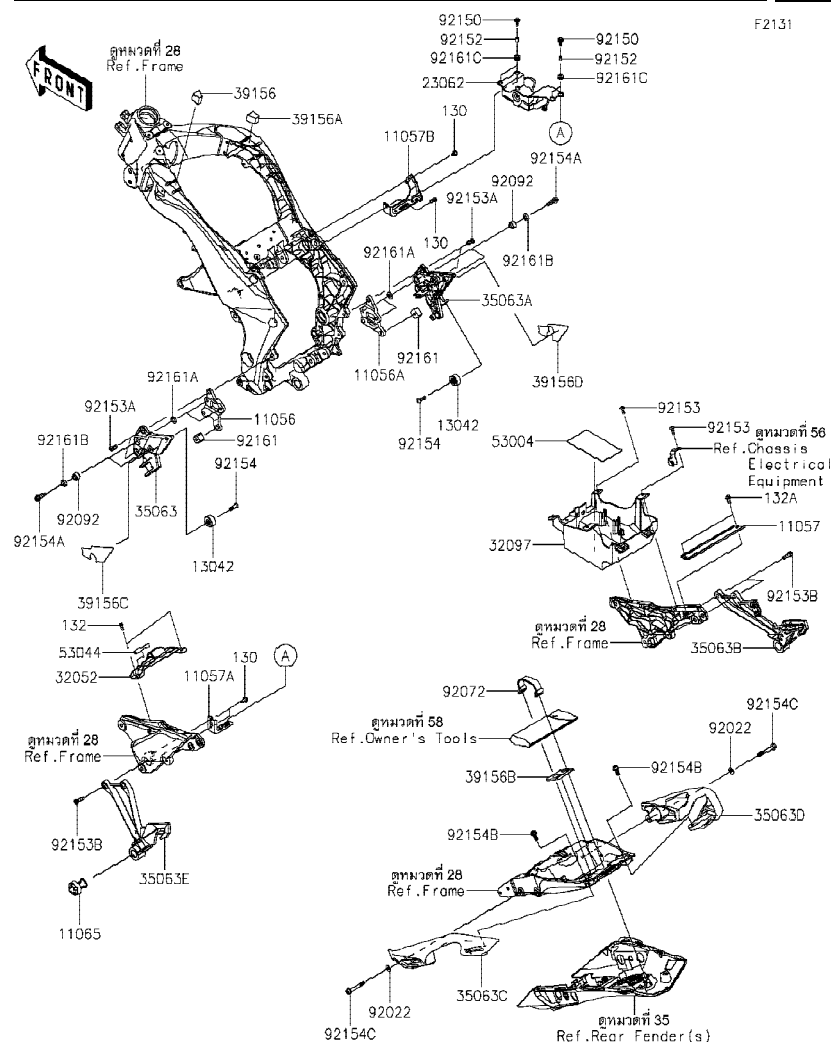

Ref No.	Part No.	Description-English	Description-Thai	Quantity-ZX1002			
				'20			
	หมายเลขอะไหล่	ชื่ออะไหล่-อังกฤษ	ชื่ออะไหล่-ไทย	KLF			
11056	11056-0358	BRACKET,FR,LH	ขายึดสเดย์พักเท้าหน้า-ข้างซ้าย	1			
11056A	11056-0359	BRACKET,FR,RH	ขายึดสเดย์พักเท้าหน้า-ข้างขวา	1			
11057	11057-0428	BRACKET	ขายึด	1			
11057A	11057-0429	BRACKET,ABS UNIT	ขายึด,ABS UNIT	1			
11057B	11057-0430	BRACKET,REGULATOR	แผ่นยึดเร็กกูเรเตอร์	1			
11065	11065-1335	CAP	จุกอุด	1			
13042	13042-5013	WEIGHT,STEP STAY	น้ำหนักถ่วง	2			
23062	23062-0785	BRACKET-COMP,ABS	ขายึดปั้ม,ABS	1			
32052	32052-0719	BRACKET-TANK	ขายึดถังน้ำมัน	1			
32097	32097-0562	CASE-BATTERY	กล่องแบตเตอรี่	1			
35063	35063-0726-18R	STAY,FR,LH,F.S.BLACK	สเดย์พักเท้าหน้าข้างซ้าย-สีดำ	1			
35063A	35063-0905-18R	STAY,FR,RH,F.S.BLACK	สเดย์พักเท้าหน้าข้างขวา-สีดำ	1			
35063B	35063-0907-18R	STAY,RR,RH,F.S.BLACK	สเดย์พักเท้าหลังข้างขวา-สีดำ	1			
35063C	35063-1358	STAY,GRIP,LH	มือจับ-ข้างซ้าย	1			
35063D	35063-1359	STAY,GRIP,RH	มือจับ-ข้างขวา	1			
35063E	35063-1387-18R	STAY,RR,LH,F.S.BLACK	สเดย์พักเท้าหลังข้างซ้าย-สีดำ	1			
39156	39156-0660	PAD,LH	แผ่นรอง	1			
39156A	39156-0661	PAD,RH	แผ่นรอง	1			
39156B	39156-0752	PAD,TOOL BOTTOM	แผ่นรอง	1			
39156C	39156-2637	PAD,STEP STAY,FR,LH	แผ่นรอง	1			
39156D	39156-2638	PAD,STEP STAY,FR,RH	แผ่นรอง	1			
53004	53004-0560	MAT,BATTERY	แผ่นรองแบตเตอรี่	1			
53044	53044-0565	TRIM	ขอบยาง	1			
92022	92022-1317	WASHER,8.5X20X1.6,BLACK	แหวนรอง 8.5X20X1.6 มม.	2			
92072	92072-071	BAND,L=100	สายรัดถุงเครื่องมือ L=100 มม.	1			
92092	92092-1018-SP	BUSHING-RUBBER,8.4X20X18	บุชยาง	4			
92150	92150-1339	BOLT,FLANGED,6X20	โบลท์พร้อมแหวน 6X20 มม.	4			
92152	92152-1782	COLLAR,6.1X8.1X9	ปลอก 6.1X8.1X9 มม.	4			
92153	92153-0816	BOLT,6X18	โบลท์ 6X18 มม.	4			
92153A	92153-1621	BOLT,SOCKET,8X20	โบลท์ 8X20 มม.	4			

This catalog covers:  
'20 ZX1002 KLF

# Chassis-ตัวถัง

GROUP NO.

30

This page covers:

Frame Fittings-ส่วนประกอบการยึดอุปกรณ์ต่างๆ(2/2)

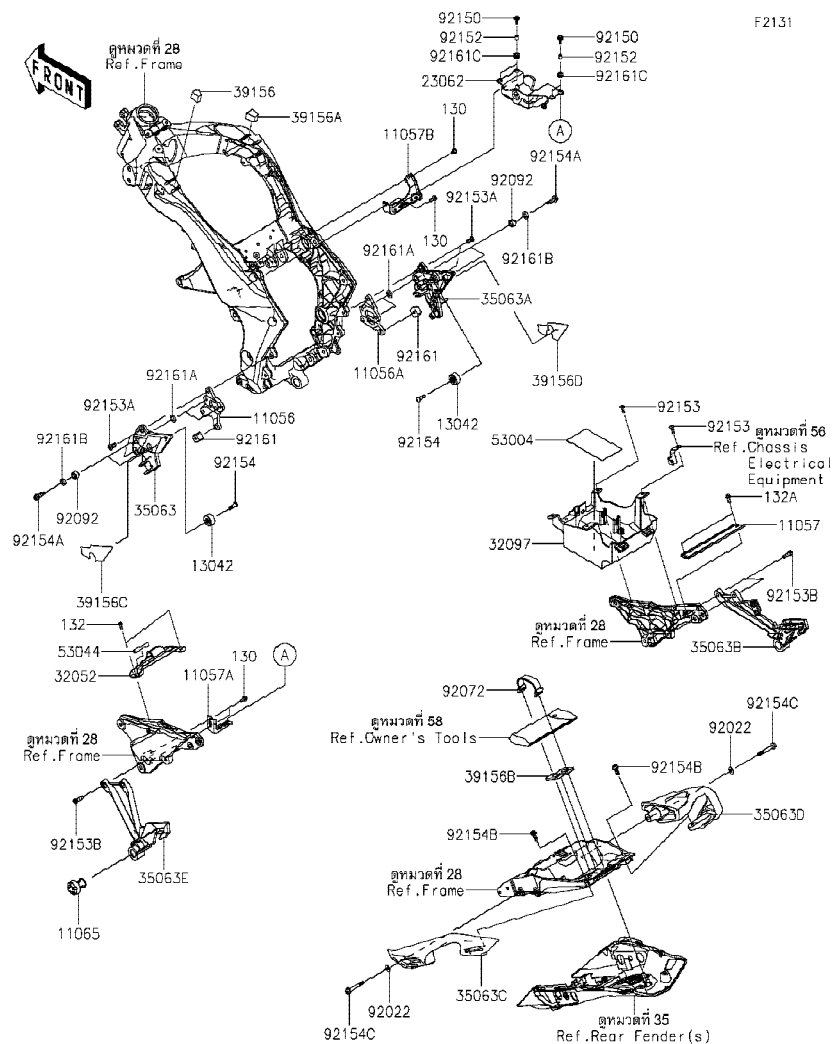

Ref No.	Part No. หมายเลขอะไหล่	Description-English ชื่ออะไหล่-อังกฤษ	Description-Thai ชื่ออะไหล่-ไทย	Quantity-ZX1002			
				'20 KLF			
92153B	92153-1624	BOLT,SOCKET,8X30	โบลท์ 8X30 มม.	4			
92154	92154-0800	BOLT,SOCKET,6MM	โบลท์ 6 มม.	2			
92154A	92154-2313	BOLT,SOCKET,8X30	โบลท์ 8X30 มม.	4			
92154B	92154-2314	BOLT,SOCKET,8X20	โบลท์ 8X20 มม.	2			
92154C	92154-2649	BOLT,SOCKET,8X60	โบลท์ 8X60 มม.	2			
92161	92161-0942	DAMPER,STEP STAY	ลูกยาง	2			
92161A	92161-0943	DAMPER,12.5X21X2	ลูกยาง	4			
92161B	92161-0944	DAMPER,12.5X20X4	ลูกยาง	4			
92161C	92161-1584	DAMPER,8.2X16X8.3	ลูกยาง	4			
130	130BA0614	BOLT-FLANGED,6X14	โบลท์ 6X14 มม.	4			
132	132BA0616	BOLT-FLANGED-SMALL,6X16	โบลท์ 6X16 มม.	2			
132A	132BA0816	BOLT-FLANGED-SMALL,8X16	โบลท์ 8X16 มม.	2			

This catalog covers:  
'20 ZX1002 KLF

Chassis-ตัวถัง

GROUP NO.

31

This page covers:  
Swingarm-สวิงอาร์ม

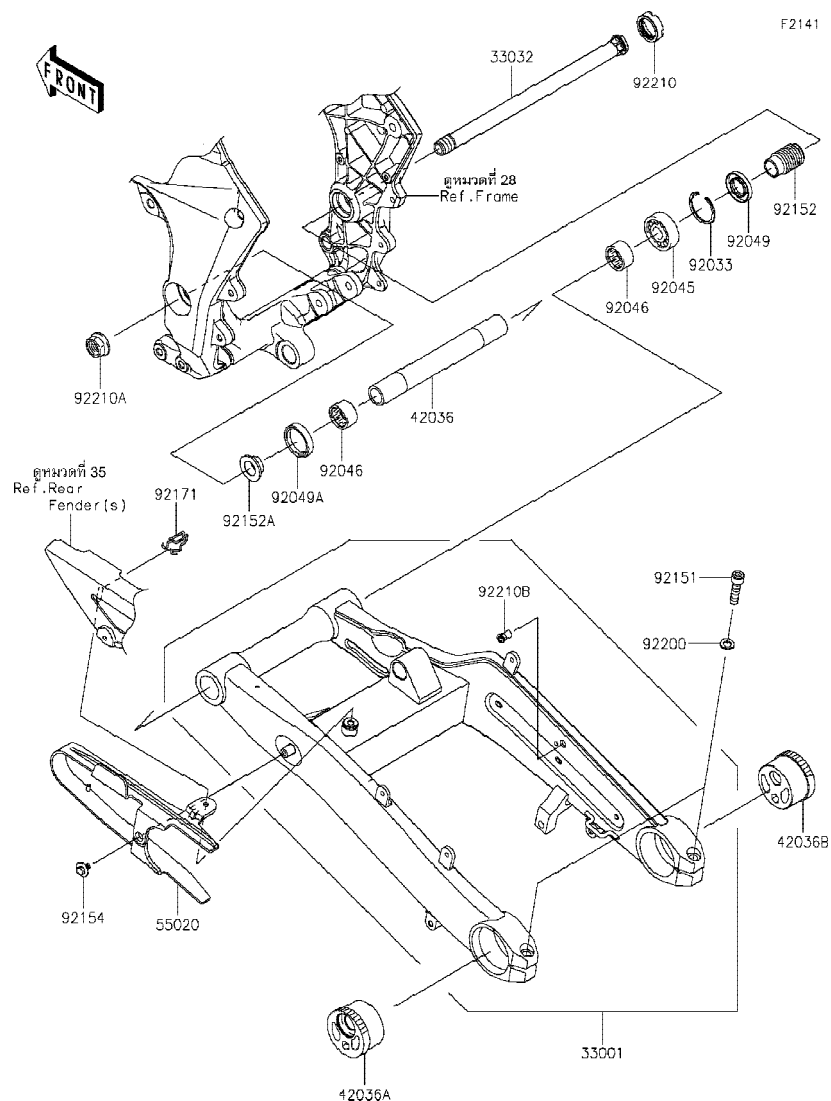

Ref No.	Part No. หมายเลขอะไหล่	Description-English ชื่ออะไหล่-อังกฤษ	Description-Thai ชื่ออะไหล่-ไทย	Quantity-ZX1002			
				'20 KLF			
33001	33001-0726-18R	ARM-COMP-SWING,F.S.BLACK	สวิงอาร์ม-สีดำ	1			
33032	33032-0044	SHAFT-SWING ARM	แกนสวิงอาร์ม	1			
42036	42036-0069	SLEEVE,20.1X28X226	ปลอกทรง 20.1X28X226 มม.	1			
42036A	42036-1153-KX	SLEEVE,REAR AXLE,LH,SILVER	ปลอก	1			
42036B	42036-1265-KX	SLEEVE,REAR AXLE,RH,SILVER	ปลอก	1			
55020	55020-0903	GUARD,CHAIN	ยางรองโซ่	1			
92033	92033-1041	RING-SNAP,42MM	คลิปล็อค 42 มม.	1			
92045	92045-0017	BEARING-BALL,6004UL11	ตลับลูกปืน #6004	1			
92046	92046-0008	BEARING-NEEDLE,7E-HVS 28X34X17	ตลับลูกปืนเข็ม	2			
92049	92049-1314	SEAL-OIL,MHSA25X42X6	ซีล	1			
92049A	92049-1352	SEAL-OIL,MHSA25X34X7	ซีล	1			
92151	92151-1899	BOLT,SOCKET,10X40	โบลท์ 10X40 มม.	2			
92152	92152-0154	COLLAR,SWING ARM,L=47	ปลอกแกนสวิงอาร์ม L=47 มม.	1			
92152A	92152-1234	COLLAR,SWING ARM,L=12.5	ปลอกแกนสวิงอาร์ม L=12.5 มม.	1			
92154	92154-4179	BOLT-UPSET-WP,6X12	โบลท์ 6X12 มม.	1			
92171	92171-0907	CLAMP	เหล็กคล้อง	1			
92200	92200-0531	WASHER,10.5X18X2.0	แหวนรอง 10.5X18X2.0 มม.	2			
92210	92210-0134	NUT,30MM	น็อต 30 มม.	1			
92210A	92210-0320	NUT,FLANGED,20MM	น็อต 20 มม.	1			
92210B	92210-0324	NUT,POP,6MM,L=16.5	น็อต 6 มม.	1			

This catalog covers:  
'20 ZX1002 KLF

Chassis-ตัวถัง

GROUP NO.

32

This page covers:

Suspension/Shock Absorber-ส่วนประกอบการยึดใช้ค้ำพหลัง

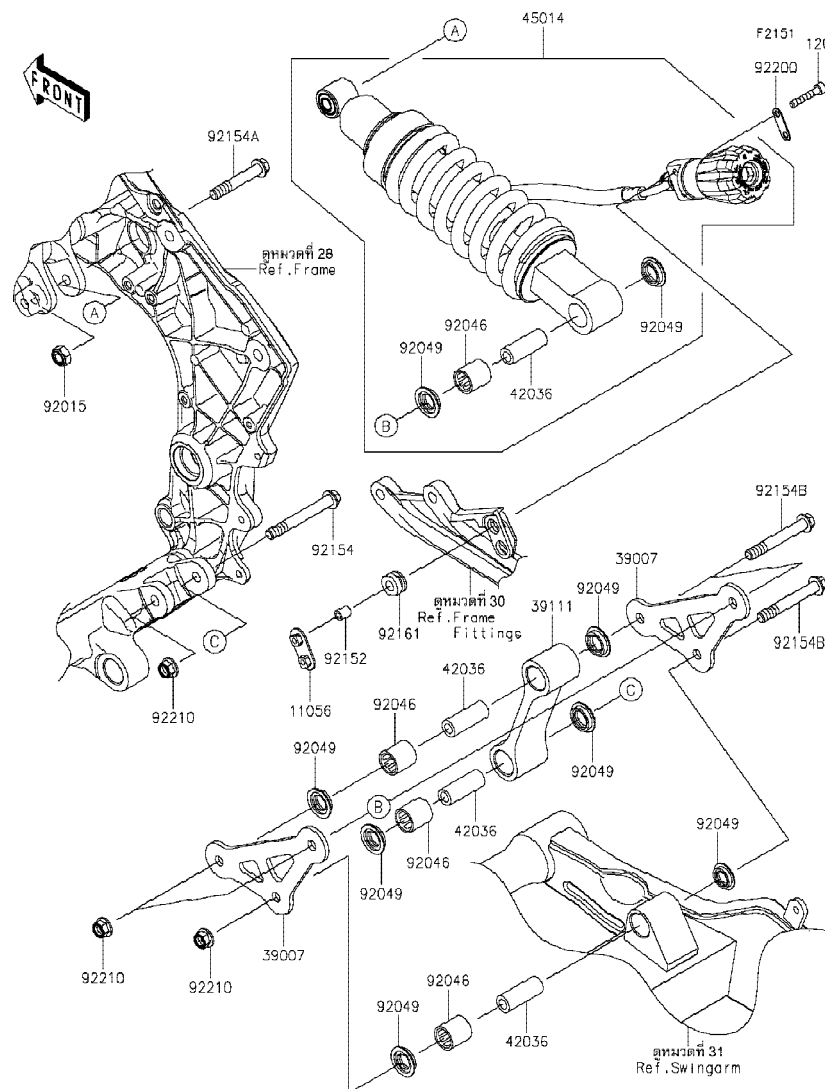

Ref No.	Part No. หมายเลขอะไหล่	Description-English ชื่ออะไหล่-อังกฤษ	Description-Thai ชื่ออะไหล่-ไทย	Quantity-ZX1002			
				'20	KLF		
11056	11056-1914	BRACKET	ขายึด	1			
39007	39007-0405-458	ARM-SUSP,P,SILVER	กระเดื่องยูนิแทร็ก	2			
39111	39111-0350	ROD-TIE,SUSPENSION	ก้านตอ	1			
42036	42036-1342	SLEEVE,10.1X17X44.5	ปลอก 10.1X17X44.5 มม.	4			
45014	45014-0592-37R	SHOCKABSORB,SPG SIL+BODY BLK	ใช้ค้ำพหลัง-สปีรอนซ์+ดำ(ชุด)	1			
92015	92015-1189	NUT,LOCK,10MM,BLACK	น็อตล็อก 10 มม. สีดำ	1			
92046	92046-1273	BEARING-NEEDLE,SFYZM172425	ดัดับลูกปืนเข็ม	4			
92049	92049-1223	SEAL-OIL,MHA17245.7F	ซีล	8			
92152	92152-1628	COLLAR,6.4X10X12	ปลอกกรอง 6.4X10X12 มม.	2			
92154	92154-0262	BOLT,FLANGED,10X77	โบลท์ 10X77 มม.	1			
92154A	92154-0263	BOLT,FLANGED,10X60	โบลท์ 10X60 มม.	1			
92154B	92154-0264	BOLT,FLANGED,10X67	โบลท์ 10X67 มม.	3			
92161	92161-0036	DAMPER	ลูกยาง	2			
92200	92200-2307	WASHER	แหวนรอง	1			
92210	92210-1139	NUT,LOCK,FLANGED,10MM	น็อตล็อก 10 มม.	4			
120	120CC0635	BOLT-SOCKET,6X35	โบลท์ 6X35 มม.	2			

This catalog covers:  
'20 ZX1002 KLF

Chassis-ตัวถัง

GROUP NO.  
33

This page covers:  
Footrests-พนักเท้า

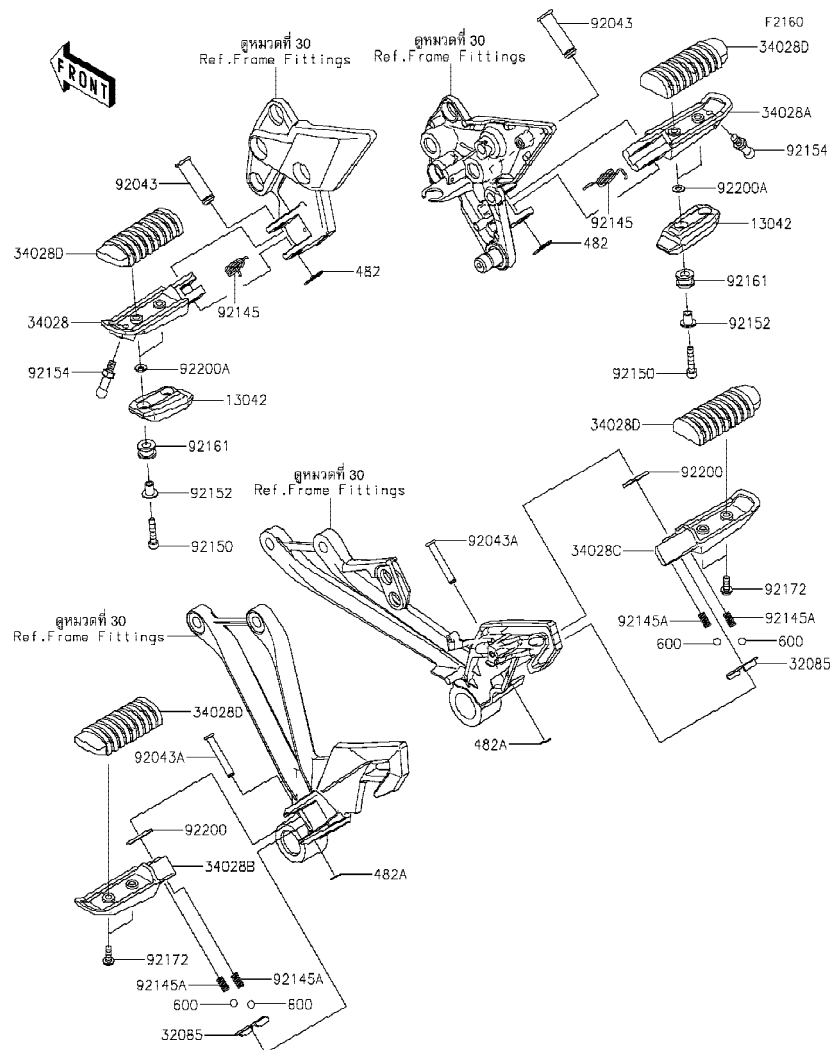

Ref No.	Part No. หมายเลขอะไหล่	Description-English ชื่ออะไหล่-อังกฤษ	Description-Thai ชื่ออะไหล่-ไทย	Quantity-ZX1002			
				'20 KLF			
13042	13042-0773	WEIGHT,STEP	น้ำหนักถ่วง	2			
32085	32085-0047	STOPPER,REAR STEP	แผ่นล๊อคพนักเท้าหลัง	2			
34028	34028-0352	STEP,FR,LH	พนักเท้าหน้า-ข้างซ้าย	1			
34028A	34028-0353	STEP,FR,RH	พนักเท้าหน้า-ข้างขวา	1			
34028B	34028-0377	STEP,RR,LH	ยางพนักเท้าหลัง-ข้างซ้าย	1			
34028C	34028-0378	STEP,RR,RH	ยางพนักเท้าหลัง-ข้างขวา	1			
34028D	34028-1430	STEP,RUBBER	ยางพนักเท้า	4			
92043	92043-1594	PIN,12X42.5	สลัก 12X42.5 มม.	2			
92043A	92043-1595	PIN,6X40	สลัก 6X40 มม.	2			
92145	92145-0360	SPRING,STEP RETURN,LH	สปริงพนักเท้าหน้า	2			
92145A	92145-1319	SPRING	สปริง	4			
92150	92150-1684	BOLT,SOCKET,5X25	โบลท์ 5X25 มม.	4			
92152	92152-2596	COLLAR	ปลอกทรง	4			
92154	92154-1854	BOLT,BANK SENSOR,6X10	โบลท์ทรงพนักเท้า	2			
92161	92161-2082	DAMPER,8X16X8	ยางรอง	4			
92172	92172-0976	SCREW,5X14	สกรู 5X14 มม.	4			
92200	92200-0043	WASHER,16X26X2.3	แหวนรอง 16X26X2.3 มม.	2			
92200A	92200-1929	WASHER,5.3X11X1	แหวนรอง 5.3X11X1 มม.	4			
482	482EA0100	CIRCLIP-TYPE-E,10MM	คลิปล็อค E-10 มม.	2			
482A	482EA5000	CIRCLIP-TYPE-E	คลิปล็อค E-5 มม.	2			
600	92140-0008	BALL-STEEL,1/4	เม็ดลูกปืน 1/4	4			



This catalog covers:  
'20 ZX1002 KLF

Chassis-ตัวถัง

GROUP NO.  
34

This page covers:  
Front Fender(s)-บังโคลนหน้า

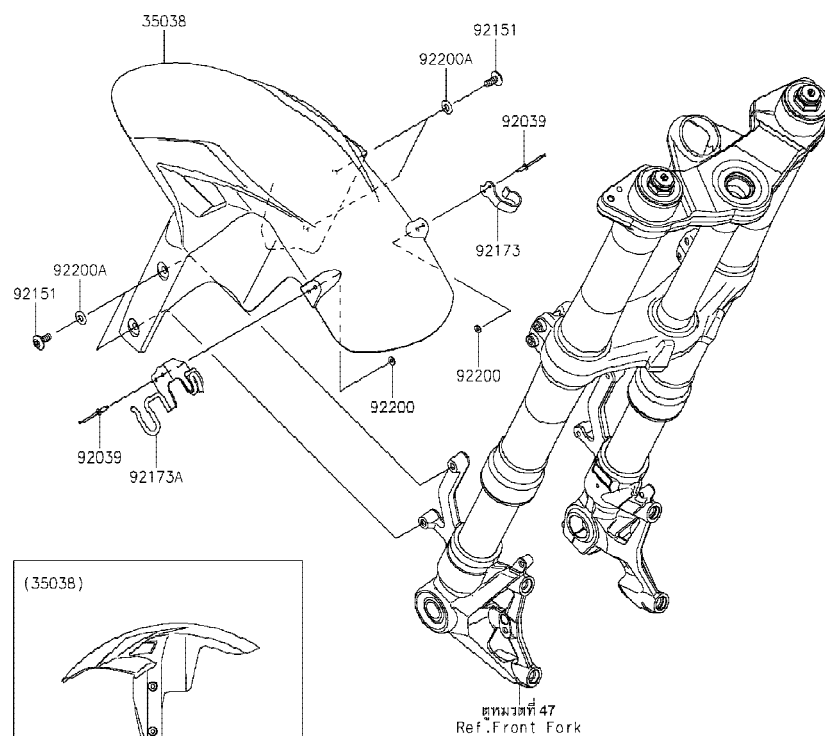

F2171

Ref No.	Part No. หมายเลขอะไหล่	Description-English ชื่ออะไหล่-อังกฤษ	Description-Thai ชื่ออะไหล่-ไทย	Quantity-ZX1002			
				'20 KLF			
35038	35038-0009-60R	FENDER-FRONT,E.B.GREEN	บังโคลนหน้า-สีเขียว	1			
92039	92039-1231	RIVET	หมุดย้ำ	4			
92151	92151-1654	BOLT, SOCKET, 6X14	โบลท์ 6X14 มม.	4			
92173	92173-1097	CLAMP, FENDER, RH	เข็มขัด	1			
92173A	92173-2169	CLAMP, FENDER, LH	เข็มขัด	1			
92200	92200-1251	WASHER, 3.5X8X1	แหวนรอง 3.5X8X1 มม.	4			
92200A	92200-1388	WASHER, 6.5X14X1	แหวนรอง 6.5X14X1 มม.	4			

*This catalog covers:*  
'20 ZX1002 KLF

## Chassis-ตัวถัง

GROUP NO.

35

*This page covers:*

Rear Fender(s)-บังโคลนหลัง

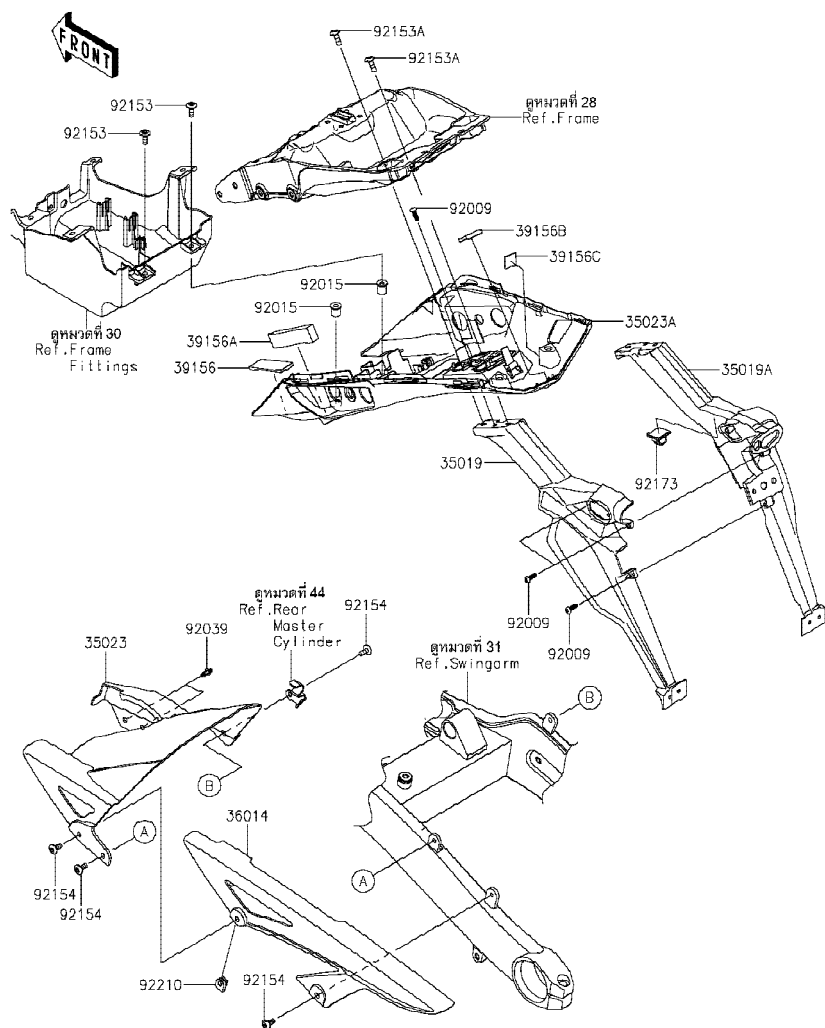

Ref No.	Part No. หมายเลขอะไหล่	Description-English ชื่ออะไหล่-อังกฤษ	Description-Thai ชื่ออะไหล่-ไทย	Quantity-ZX1002			
				'20			
				KLF			
35019	35019-0643	FLAP,LH	กันสาด-ข้างซ้าย	1			
35019A	35019-0644	FLAP,RH	กันสาด-ข้างขวา	1			
35023	35023-0424	FENDER-REAR,INNER	บังโคลนหลัง	1			
35023A	35023-0467	FENDER-REAR	บังโคลนหลัง-ตัวใน	1			
36014	36014-0029	CASE-CHAIN	บังโซ่	1			
39156	39156-0748	PAD,25X70X4	แผ่นรอง	1			
39156A	39156-1821	PAD,12X95X22	แผ่นรอง	1			
39156B	39156-2178	PAD,20X30X5	แผ่นรอง	1			
39156C	39156-2288	PAD,20X20X1	แผ่นรอง	1			
92009	92009-1984	SCREW,TAPPING,5X16	สกรู 5X16 มม.	5			
92015	92015-1700	NUT	น็อต	2			
92039	92039-0060	RIVET	หมุดย้ำ	2			
92153	92153-0816	BOLT,6X18	โบลท์ 6X18 มม.	2			
92153A	92153-1675	BOLT,SOCKET,6X18	โบลท์ 6X18 มม.	4			
92154	92154-0745	BOLT,SOCKET,6X14	โบลท์ 6X14 มม.	4			
92173	92173-1055	CLAMP,DRAIN	คลิปปลีค	1			
92210	92210-0277	NUT,6MM	น็อต 6 มม.	1			

This catalog covers:  
'20 ZX1002 KLF

Chassis-ตัวถัง

GROUP NO.  
36

This page covers:   
Stand(s)-ขาตั้ง

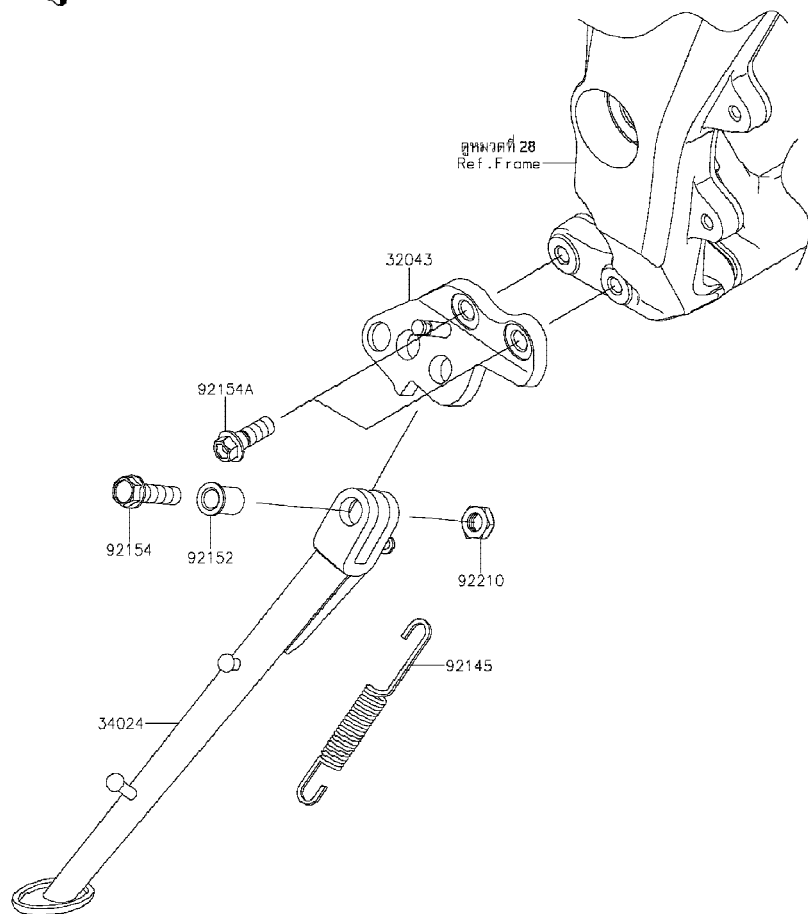

F2190

Ref No.	Part No. หมายเลขอะไหล่	Description-English ชื่ออะไหล่-อังกฤษ	Description-Thai ชื่ออะไหล่-ไทย	Quantity-ZX1002			
				'20 KLF			
32043	32043-0661-18R	BRACKET-STAND,F.S.BLACK	ขาตั้งข้าง-สีดำ	1			
34024	34024-0123-18R	STAND-SIDE,F.S.BLACK	ขาตั้งข้าง-สีดำ	1			
92145	92145-0562	SPRING,SIDE STAND	สปริงขาตั้งข้าง	1			
92152	92152-1828	COLLAR,10.2X15X20.1	ปลอก 10.2X15X20.1 มม.	1			
92154	92154-2330	BOLT,FLANGED,10X37	bolt 10X37 มม.	1			
92154A	92154-4148	BOLT,FLANGED,10X28	bolt 10X28 มม.	2			
92210	92210-0784	NUT,LOCK,10MM	น็อตล็อค 10 มม.	1			

This catalog covers:  
'20 ZX1002 KLF

Chassis-ตัวถัง

GROUP NO.

37

This page covers:  
Tires-ยางล้อ

F2210

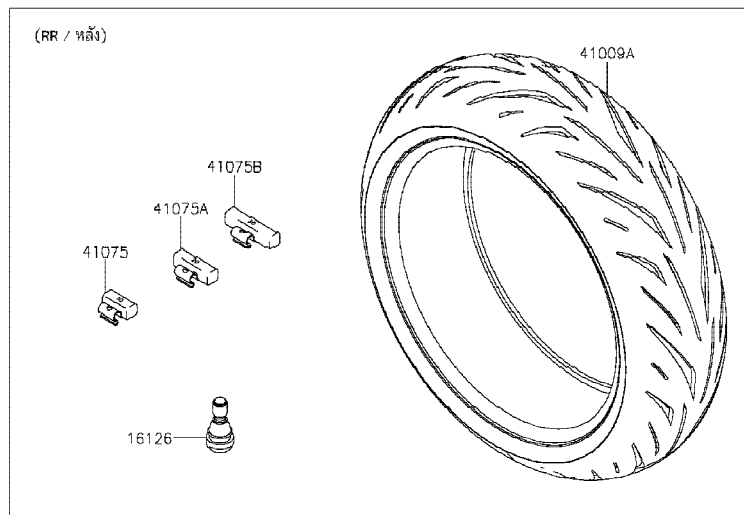
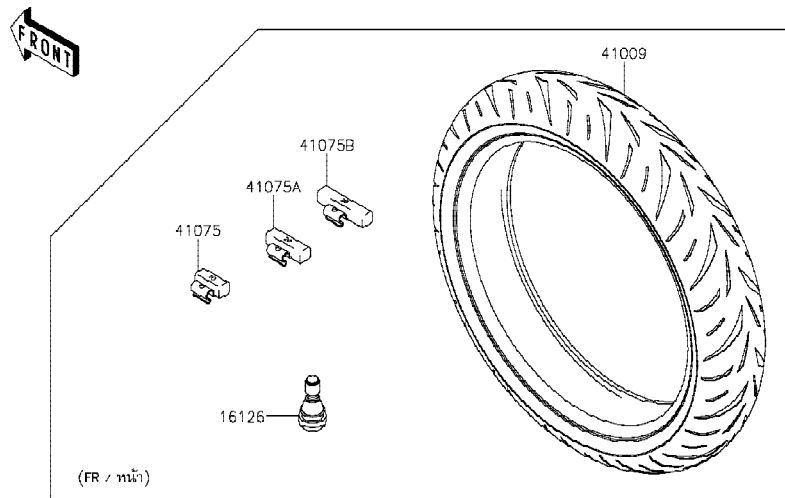

Ref No.	Part No. หมายเลขอะไหล่	Description-English ชื่ออะไหล่-อังกฤษ	Description-Thai ชื่ออะไหล่-ไทย	Quantity-ZX1002			
				'20 KLF			
16126	16126-1140	VALVE,TIRE	วาล์วเช็คลมยางล้อ	2			
41009	41009-0839	TIRE,FR,120/70ZR17(58W),S22F	ยางล้อหน้า,120/70ZR17(58W),S22F	1			
41009A	41009-0840	TIRE,RR,190/50ZR17(73W),S22R	ยางล้อหลัง,190/50ZR17(73W),S22R	1			
41075	41075-0007	BALANCER-WHEEL,10G,SILVER	ตะกั่วถ่วงล้อหนัก 10 กรัม	AR			
41075A	41075-0008	BALANCER-WHEEL,20G,SILVER	ตะกั่วถ่วงล้อหนัก 20 กรัม	AR			
41075B	41075-0009	BALANCER-WHEEL,30G,SILVER	ตะกั่วถ่วงล้อหนัก 30 กรัม	AR			

This catalog covers:  
'20 ZX1002 KLF

Chassis-ตัวถัง

GROUP NO.  
38

This page covers:  
Front Hub-ดุมล้อหน้า

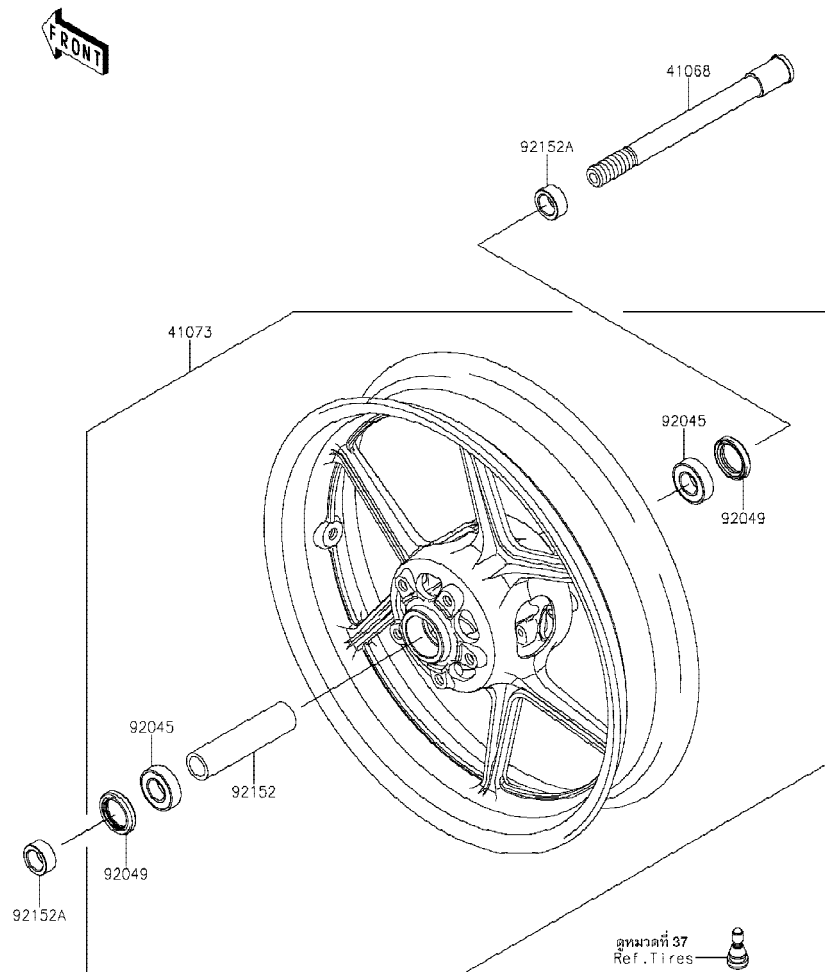

Ref No.	Part No.	Description-English ชื่ออะไหล่-อังกฤษ	Description-Thai ชื่ออะไหล่-ไทย	Quantity-ZX1002			
				'20 KLF			
41068	41068-0616	AXLE,FR,20X209	เพลาล้อหน้า	1			
41073	41073-0724-18F	WHEEL-ASSY,FR,G.BLACK	ล้อหน้า-สีดำ(ชุด)	1			
92045	92045-0820	BEARING-BALL,20X42X12	ตลับลูกปืน	2			
92049	92049-1057	SEAL-OIL,BJN30427-C3	ซีลล้อหน้า	2			
92152	92152-0087	COLLAR,FR HUB,L=115	ปลอกดุมล้อหน้า L=115 มม.	1			
92152A	92152-1739	COLLAR,20X30X13	ปลอกกรอง 20X30X13 มม.	2			

This catalog covers:  
'20 ZX1002 KLF

Chassis-ตัวถัง

GROUP NO.

39

This page covers:  
Rear Hub-คูลล์ล้อหลัง

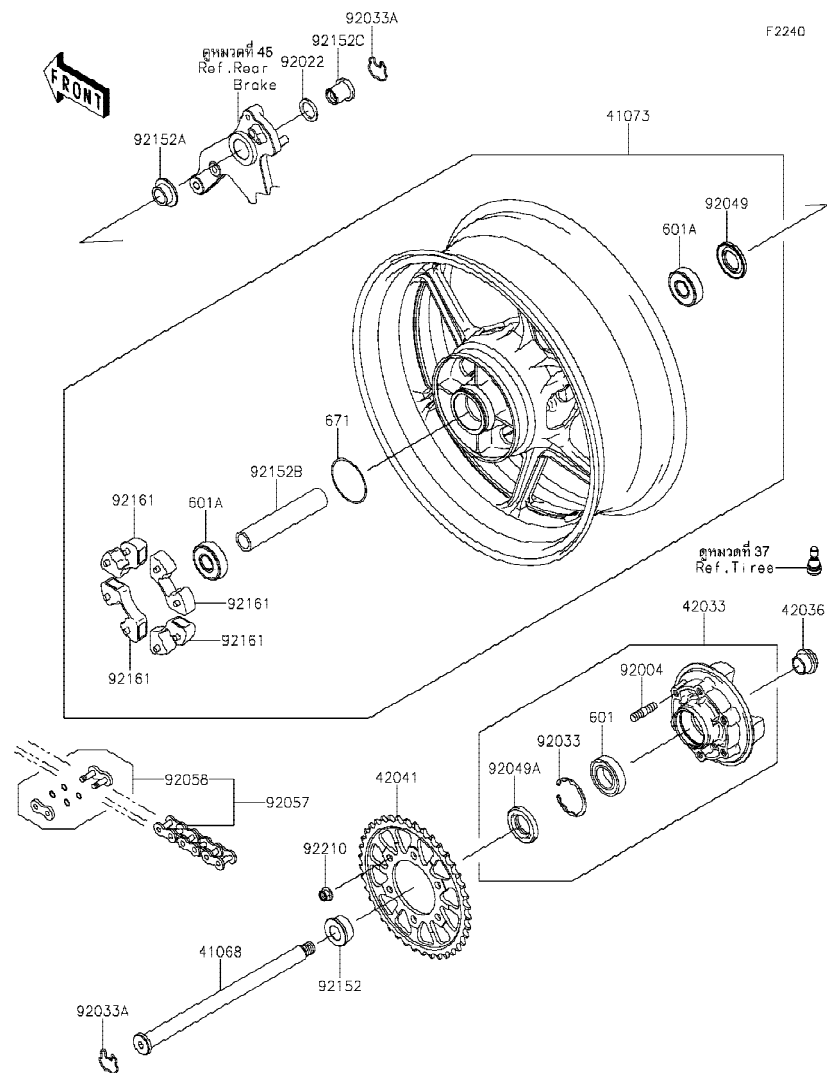

Ref No.	Part No.	Description-English	Description-Thai	Quantity-ZX1002			
				'20 KLF			
41068	41068-0622	AXLE,RR	เพลาล้อหลัง	1			
41073	41073-0725-18F	WHEEL-ASSY,RR,G.BLACK	ล้อหลัง-สีดำ(ชุด)	1			
42033	42033-0028	COUPLING-ASSY,RR HUB	แป้นสเตอร์หลัง(ชุด)	1			
42036	42036-1251	SLEEVE,RR HUB,L=23	ปลอกแป้นสเตอร์หลัง	1			
42041	42041-0095	SPROCKET-HUB,41T	สเตอร์หลัง 41 T	1			
92004	92004-0028	STUD,10X19	โบลท์สตั๊ด 10X19 มม.	6			
92022	92022-1618	WASHER,23X32X2.3	แหวนรอง 23X32X2.3 มม.	1			
92033	92033-1043	RING-SNAP,52MM	แหวนรอง 52 มม.	1			
92033A	92033-1156	RING-SNAP,RR AXLE	แหวนรอง	2			
92049	92049-0723	SEAL-OIL,27X52X5	ซีลล้อหลัง	1			
92049A	92049-1287	SEAL-OIL	ซีลแป้นสเตอร์	1			
92057	92057-0787	CHAIN,DRIVE,EK525ZX2-112L	โซ่ขับ,EK525ZX2-112L	1			
92058	92058-0066	JOINT-CHAIN	ข้อต่อโซ่	1			
92152	92152-0118	COLLAR,RR AXLE,LH,L=18	ปลอก L=18 มม.	1			
92152A	92152-0876	COLLAR,RR AXLE,RH,20X28X14.5	ปลอก 20X28X14.5 มม.	1			
92152B	92152-0892	COLLAR,RR HUB,20.2X28X144.5	ปลอก 20.2X28X144 มม.	1			
92152C	92152-2279	COLLAR,16X23X28	ปลอก 16X23X28 มม.	1			
92161	92161-0342	DAMPER,SHOCK,RR HUB	ยางกันกระชาก	4			
92210	92210-0276	NUT,LOCK,FLANGED,10MM	น็อตล็อก 10 มม.	6			
601	601B6205UU	BEARING-BALL	ดัดับลูกปืน #6205	1			
601A	601B6304UU	BEARING-BALL,#6304UUC3	ดัดับลูกปืน #6304	2			
671	671B2560	O RING,60MM	โอริง 60 มม.	1			

This catalog covers:  
'20 ZX1002 KLF

Chassis-ตัวถัง

GROUP NO.  
40

This page covers:  
Brake Pedal-คันเหยียบเบรค

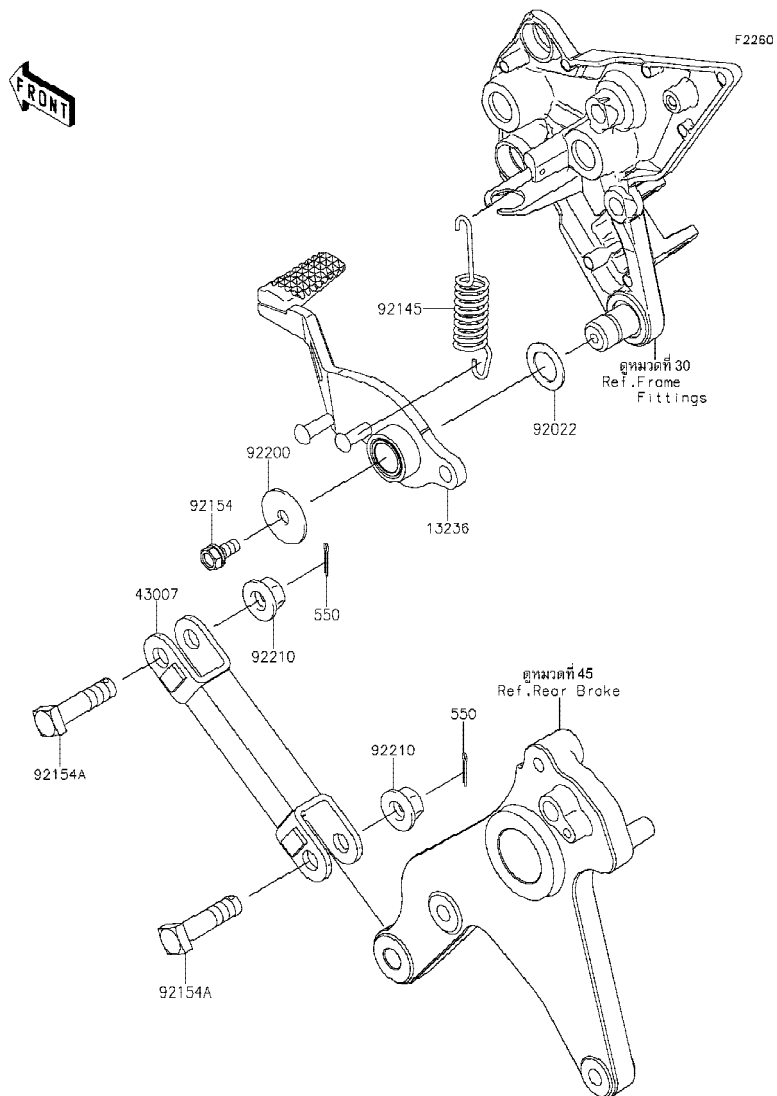

Ref No.	Part No. หมายเลขอะไหล่	Description-English ชื่ออะไหล่-อังกฤษ	Description-Thai ชื่ออะไหล่-ไทย	Quantity-ZX1002			
				'20 KLF			
13236	13236-0741	LEVER-COMP	คันเหยียบเบรค	1			
43007	43007-0016-18R	ROD-TORQUE,F.S.BLACK	ก้านยึดขาจับห้ามเบรค	1			
92022	92022-326	WASHER,15.3X24X1	แหวนรอง 15.3X24X1 มม.	1			
92145	92145-1753	SPRING,2.0X70	สปริงคันเหยียบเบรค	1			
92154	92154-0293	BOLT,UPSET-WS,6X14	โบลท์ 6X14 มม.	1			
92154A	92154-2327	BOLT,10X39.5	โบลท์ 10X39.5 มม.	2			
92200	92200-0279	WASHER,7X28X1.6	แหวนรอง 7X28X1.6 มม.	1			
92210	92210-1522	NUT,FLANGED,10MM	น็อตล้อค 10 มม.	2			
550	550AA2015	PIN-COTTER,2.0X15	พินล้อค 2.0X15 มม.	2			

This catalog covers:  
'20 ZX1002 KLF

Chassis-ตัวถัง

GROUP NO.

41

This page covers:

Brake Piping-ท่อน้ำมันเบรก

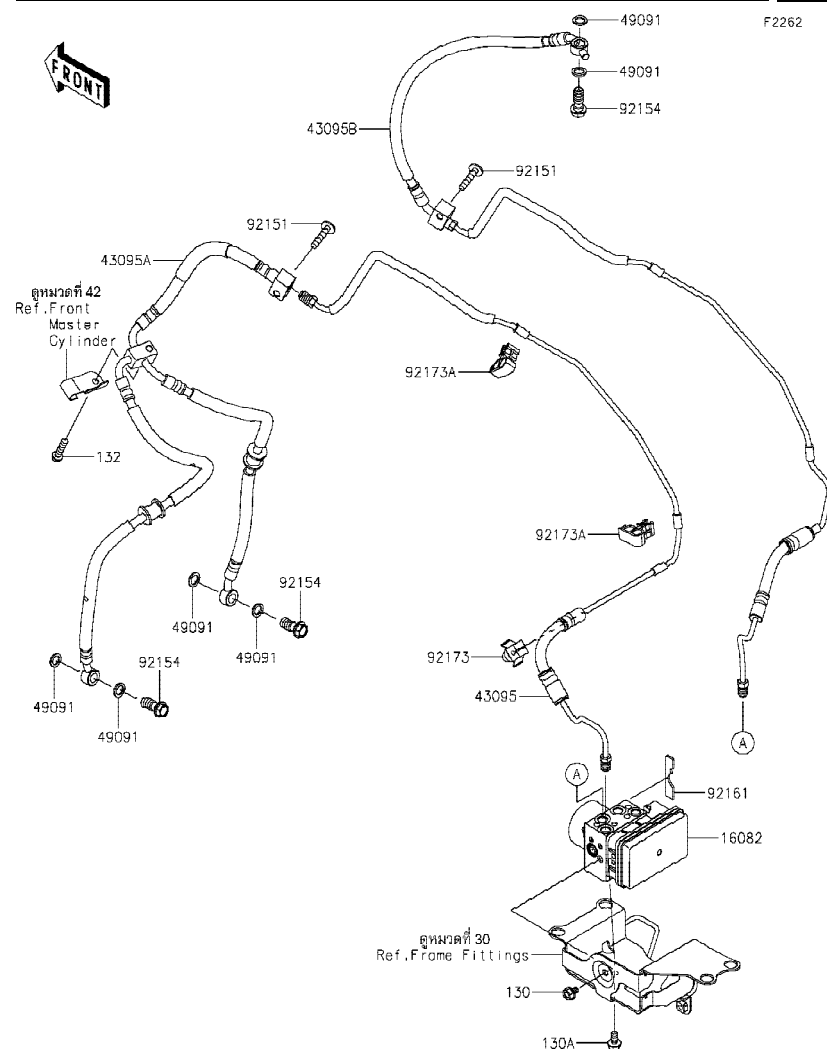

Ref No.	Part No. หมายเลขอะไหล่	Description-English ชื่ออะไหล่-อังกฤษ	Description-Thai ชื่ออะไหล่-ไทย	Quantity-ZX1002			
				'20 KLF			
16082	16082-0825	PUMP-ASSY-OIL,ABS,BOSCH,9.1MP	ปั๊มควบคุมน้ำมันเบรก,ABS	1			
43095	43095-0723	HOSE-BRAKE,FR CALIPER-HU	ท่อน้ำมันเบรก	1			
43095A	43095-1693	HOSE-BRAKE,3WAY	ท่อน้ำมันเบรก 3 ทาง	1			
43095B	43095-1744	HOSE-BRAKE,M/C-ABS UNIT	ท่อน้ำมันเบรก	1			
49091	49091-0001	WASHER-SEAL,10.1X14.5X1.5	แหวนรอง 10.1X14.5X1.5 มม.	6			
92151	92151-1605	BOLT,SOCKET,6X30	โบลท์ 6X30 มม.	2			
92154	92154-1712	BOLT,BANJO,10X23	โบลท์ 10X23 มม.	3			
92161	92161-1673	DAMPER	ยางรอง	1			
92173	92173-0088	CLAMP	ขายึด	1			
92173A	92173-0799	CLAMP,CLIP	เข็มขัดรัด	2			
130	130BA0608	BOLT-FLANGED,6X8	โบลท์ 6X8 มม.	1			
130A	130BA0612	BOLT-FLANGED,6X12	โบลท์ 6X12 มม.	1			
132	132BB0625	BOLT-FLANGED-SMALL,6X25	โบลท์ 6X25 มม.	1			



This catalog covers:  
'20 ZX1002 KLF

Chassis-ตัวถัง

GROUP NO.  
42

This page covers:  
Front Master Cylinder-แม่ปั้มเบรคหน้า(1/2)

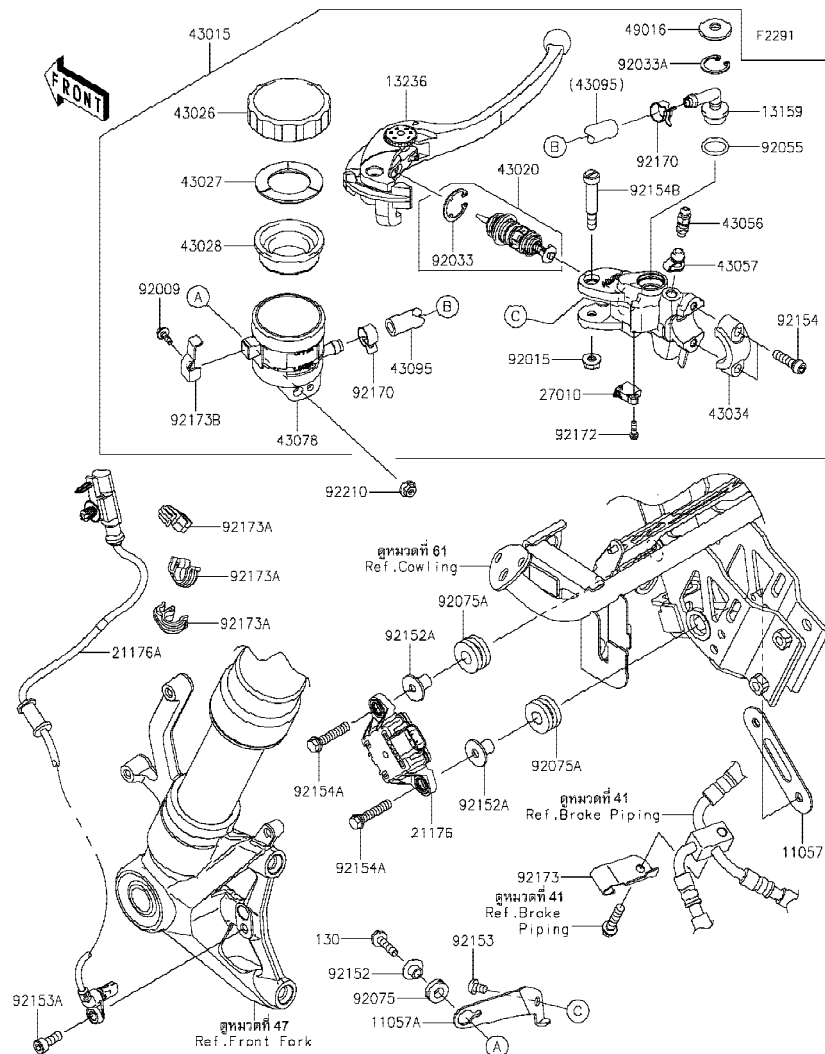

Ref No.	Part No.	Description-English	Description-Thai	Quantity-ZX1002			
				'20 KLF			
11057	11057-0381	BRACKET,SENSOR	ขวยึดเซ็นเซอร์	1			
11057A	11057-0642	BRACKET,RESERVOIR	ขวยึดกระปุกน้ำมันเบรค	1			
13159	13159-1061	CONNECTOR	ข้อต่อท่อ	1			
13236	13236-0824	LEVER-COMP,FRONT BRAKE	ก้านเบรคมือ	1			
21176	21176-0878	SENSOR,INERTIAL	ตัววัด INERTAIL	1			
21176A	21176-0923	SENSOR,WHEEL SPEED	ตัววัดการหมุนล้อหน้า	1			
27010	27010-0915	SWITCH,BRAKE	สวิตช์ไฟเบรคหน้า	1			
43015	43015-0764	CYLINDER-ASSY-MASTER,FR	แม่ปั้มดิสเบรคหน้า(ชุด)	1			
43020	43020-0010	PISTON-COMP-BRAKE	ลูกสูบเบรค	1			
43026	43026-1051	CAP-BRAKE	ฝาปิดกระปุกน้ำมันเบรค	1			
43027	43027-1051	PLATE-DIAPHRAGM	แผ่นรองยางไดอะแฟรม	1			
43028	43028-1057	DIAPHRAGM,MASTER CYLINDER	แผ่นไดอะแฟรม	1			
43034	43034-0056	HOLDER-BRAKE,MASTER CYLINDER	ปะกับแม่ปั้มดิสเบรคหน้า	1			
43056	43056-1056	BREATHER-BRAKE	สกรูไล่อากาศ	1			
43057	43057-1001	CAP-BREATHER	ยางปิดสกรูไล่อากาศ	1			
43078	43078-0591	RESERVOIR	กระปุกน้ำมันเบรค	1			
43095	43095-0366	HOSE-BRAKE,FR MASTER CYLINDER	ท่อน้ำมันเบรค	1			
49016	49016-1147	COVER-SEAL	ฝาปิดแม่ปั้มเบรค	1			
92009	92009-1570	SCREW	สกรู	1			
92015	92015-1233	NUT,FLANGED,6MM,BLACK	น็อต 6 มม.	1			
92033	92033-0034	RING-SNAP	แหวนล็อก	1			
92033A	92033-1186	RING-SNAP,20.5MM	แหวนล็อก 20.5 มม.	1			
92055	92055-0741	RING-O,14.8X2.4	โอริง 14.8X2.4 มม.	1			
92075	92075-161	DAMPER	ลูกยาง	1			
92075A	92075-1690	DAMPER,10X24X12	ลูกยาง	2			
92152	92152-0017	COLLAR	ปลอกทรงโบลท์	1			
92152A	92152-1847	COLLAR,6.3X9.5X14.1	ปลอกทรง 6.3X9.5X14.1 มม.	2			
92153	92153-0578	BOLT,6X8	โบลท์ 6X8 มม.	1			
92153A	92153-1344	BOLT,SOCKET,6X16	โบลท์ 6X16 มม.	1			
92154	92154-1724	BOLT,SOCKET,6X22	โบลท์ 6X22 มม.	2			

*This catalog covers:*  
'20 ZX1002 KLF

## Chassis-ตัวถัง

GROUP NO.  
42

This page covers:  
Front Master Cylinder-แม่ปั้มเบรคหน้า(2/2)

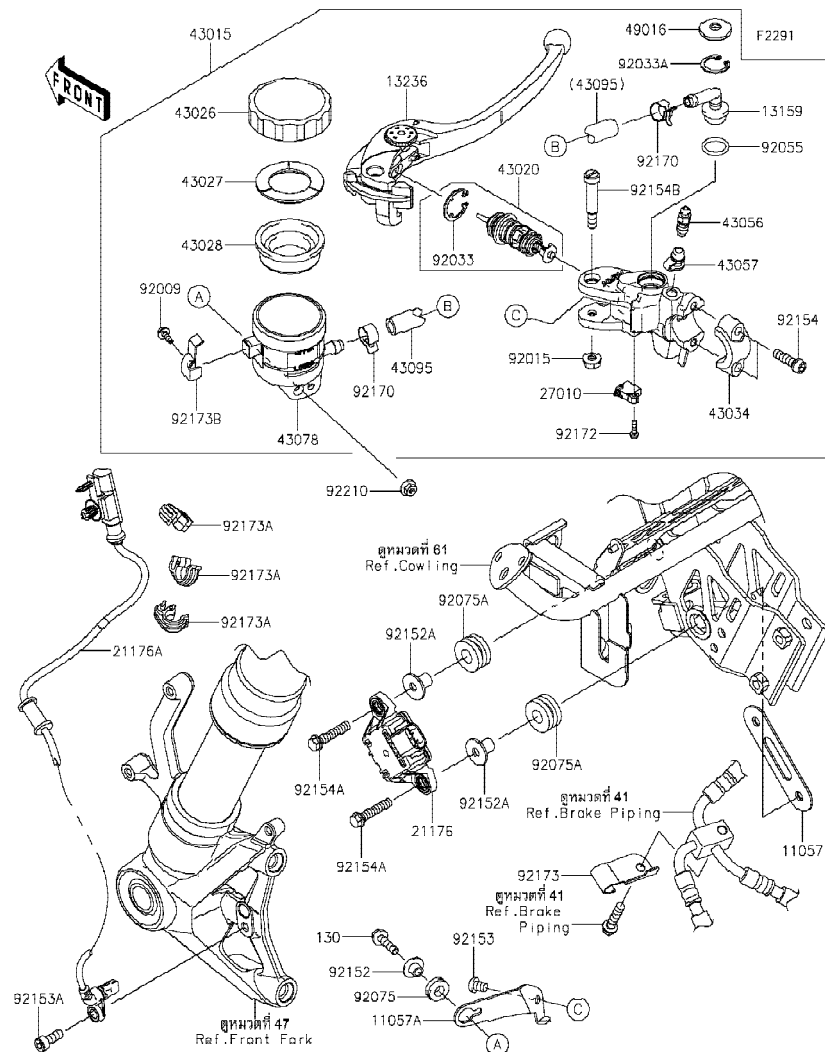

Ref No.	Part No. หมายเลขอะไหล่	Description-English ชื่ออะไหล่-อังกฤษ	Description-Thai ชื่ออะไหล่-ไทย	Quantity-ZX1002		
				'20		
				KLF		
92154A	92154-1857	BOLT,FLANGED,6X30	โบลท์ 6X30 มม.		2	
92154B	92154-1912	BOLT,LEVER	โบลท์		1	
92170	92170-1091	CLAMP,HOSE	คลิปรัดท่อน้ำมันเบรค		2	
92172	92172-1243	SCREW	สกรู		1	
92173	92173-0086	CLAMP	ตัวคล้อง		1	
92173A	92173-1613	CLAMP,HOSE&SENSOR LINE	ขายึด		3	
92173B	92173-1790	CLAMP	แผ่นล็อก		1	
92210	92210-0007	NUT,FLANGED,5MM	น็อต 5 มม.		1	
130	130BB0520	BOLT-FLANGED,5X20	โบลท์ 5X20 มม.		1	

This catalog covers:  
'20 ZX1002 KLF

Chassis-ตัวถัง

GROUP NO.  
43

This page covers:  
Front Brake-เบรคหน้า

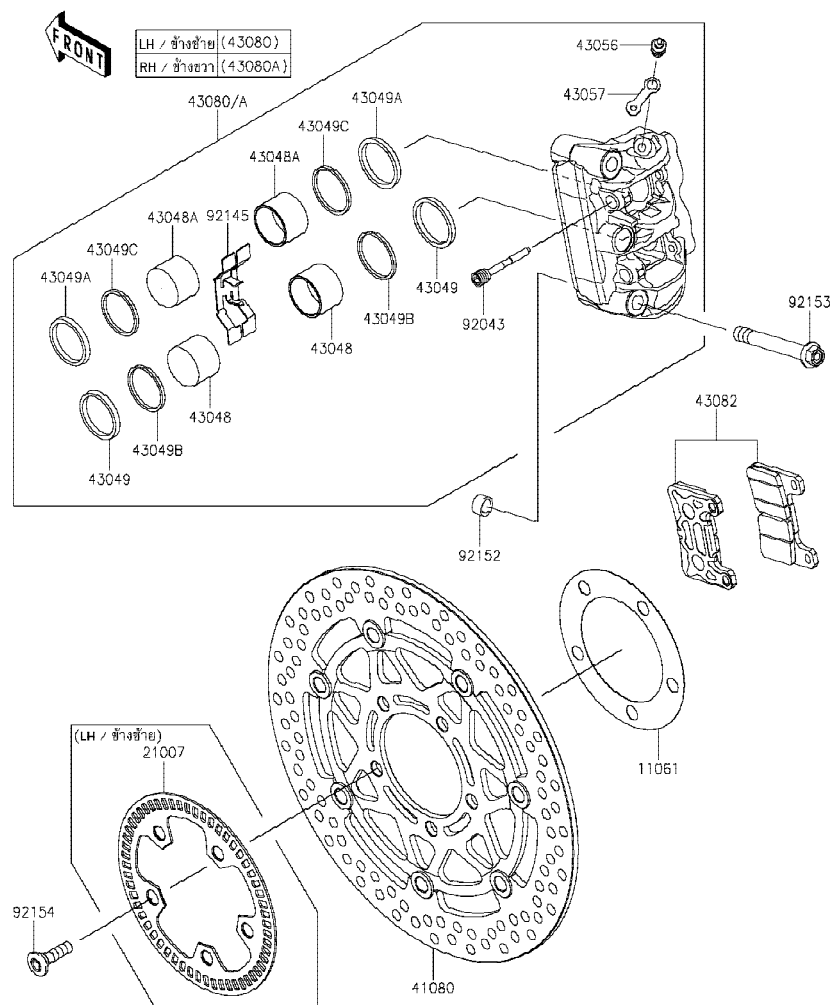

F2292

Ref No.	Part No. หมายเลขอะไหล่	Description-English ชื่ออะไหล่-อังกฤษ	Description-Thai ชื่ออะไหล่-ไทย	Quantity-ZX1002			
				'20 KLF			
11061	11061-0029	GASKET,DISC PLATE	ปะเก็นจานดิสเบรค	2			
21007	21007-0701	ROTOR,FR WHEEL	โรเตอร์ล้อหน้า	1			
41080	41080-0714-5C	DISC,FR,BLACK+SIL	จานดิสเบรคหน้า-สีดำ+บรอนซ์	2			
43048	43048-0023	PISTON-CALIPER	ลูกสูบเท้าเบรค	4			
43048A	43048-0024	PISTON-CALIPER	ลูกสูบเท้าเบรค	4			
43049	43049-0012	PACKING,PISTON	ซีลกันฝุ่น	4			
43049A	43049-0013	PACKING,PISTON	ซีลกันฝุ่น	4			
43049B	43049-1068	PACKING	ซีลลูกสูบเท้าดิสเบรค	4			
43049C	43049-1107	PACKING,WIPER	ซีลลูกสูบเท้าดิสเบรค	4			
43056	43056-0007	BREATHER-BRAKE	สกรูไล่อากาศ	2			
43057	43057-003	CAP-BREATHER	ยางปิดสกรูไล่อากาศ	2			
43080	43080-0143-DJ	CALIPER-SUB-ASSY,FR,LH,BLACK	เท้าดิสเบรคหน้าซ้าย-สีดำ(ชุด)	1			
43080A	43080-0144-DJ	CALIPER-SUB-ASSY,FR,RH,BLACK	เท้าดิสเบรคหน้าขวา-สีดำ(ชุด)	1			
43082	43082-0144	PAD-ASSY-BRAKE	ผ้าดิสเบรค	2			
92043	92043-1709	PIN,PAD	สลัก	4			
92145	92145-1873	SPRING,PAD	สปริงล๊อคผ้าเบรค	2			
92152	92152-0679	COLLAR,DOWEL PIN	ปลอกทรงโบลท์	4			
92153	92153-1890	BOLT,FLANGED,10X73	โบลท์ 10X73 มม.	4			
92154	92154-1865	BOLT,SOCKET,8X30	โบลท์ 8X30 มม.	10			

*This catalog covers:*  
'20 ZX1002 KLF

Chassis-ตัวถัง

GROUP NO.

44

*This page covers:*

Rear Master Cylinder-แม่ปั้มเบรคหลัง(1/2)

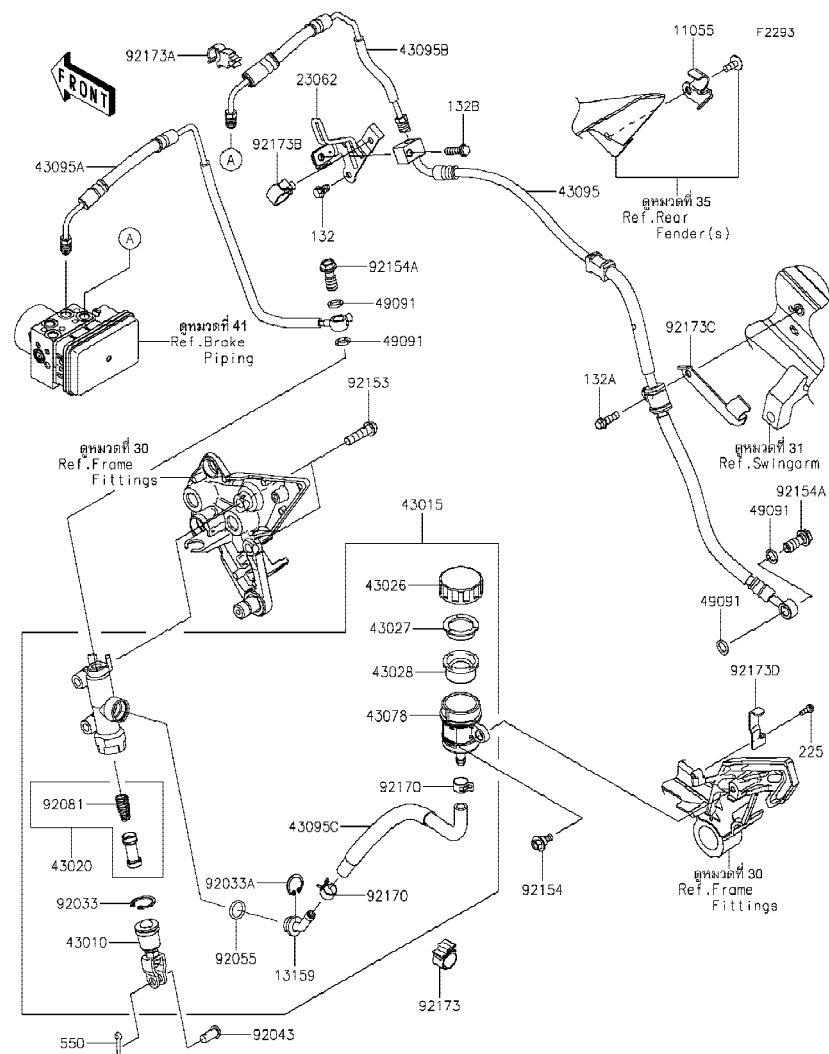

Ref No.	Part No.	Description-English	Description-Thai	Quantity-ZX1002			
				'20			
	หมายเลขอะไหล่	ชื่ออะไหล่-อังกฤษ	ชื่ออะไหล่-ไทย	KLF			
11055	11055-1785	BRACKET	หุ้ยึด		1		
13159	13159-0008	CONNECTOR	ข้อต่อ		1		
23062	23062-1299	BRACKET-COMP	ขายึด		1		
43010	43010-1062	ROD-ASSY-BRAKE	ก้านตอคันเหยียบเบรค		1		
43015	43015-0596	CYLINDER-ASSY-MASTER,RR	แม่ปั้มดีสเบรคหลัง(ชุด)		1		
43020	43020-1057	PISTON-COMP-BRAKE	ชุดซ่อมลูกสูบปั้ม		1		
43026	43026-0009	CAP-BRAKE	ฝาปิดกระปุกน้ำมันเบรค		1		
43027	43027-1053	PLATE-DIAPHRAGM	แผ่นรองยางไดอะแฟรม		1		
43028	43028-1065	DIAPHRAGM	ไดอะแฟรมกระปุกน้ำมันเบรค		1		
43078	43078-0060	RESERVOIR	กระปุกน้ำมันเบรค		1		
43095	43095-0510	HOSE-BRAKE,RR	ท่อน้ำมันเบรค		1		
43095A	43095-0785	HOSE-BRAKE,HU-RR M/C	ท่อน้ำมันเบรค		1		
43095B	43095-0786	HOSE-BRAKE,HU-RR CALIPER	ท่อน้ำมันเบรค		1		
43095C	43095-0811	HOSE-BRAKE,RR M/C	ท่อน้ำมันเบรค		1		
49091	49091-0001	WASHER-SEAL,10.1X14.5X1.5	แหวนรอง 10.1X14.5X1.5 มม.		4		
92033	92033-0079	RING-SNAP,20.9X24.6X1.2	แหวนล็อก 20.9X24.6X1.2 มม.		1		
92033A	92033-1186	RING-SNAP,20.5MM	แหวนล็อก 20.5 มม.		1		
92043	92043-0904	PIN	สลัก		1		
92055	92055-0741	RING-O,14.8X2.4	โอริง 14.8X2.4 มม.		1		
92081	92081-1737	SPRING,MASTER CYLINDER	สปริงลูกสูบเบรค		1		
92153	92153-0393	BOLT,SOCKET,8X30	โบลท์ 8X30 มม.		2		
92154	92154-0385	BOLT,FLANGED,6X16	โบลท์ 6X16 มม.		1		
92154A	92154-1712	BOLT,BANJO,10X23	โบลท์ 10X23 มม.		2		
92170	92170-1091	CLAMP,HOSE	คลิปรัดท่อน้ำมันเบรค		2		
92173	92173-0127	CLAMP,CLIP	เข็มขัดรัด		1		
92173A	92173-0170	CLAMP	ขายึด		1		
92173B	92173-0868	CLAMP,HOLDER CLIP	เข็มขัดรัด		1		
92173C	92173-1248	CLAMP	ขายึด		1		
92173D	92173-1694	CLAMP	ขายึด		1		
132	132BA0610	BOLT-FLANGED-SMALL,6X10	โบลท์ 6X10 มม.		1		

This catalog covers:  
'20 ZX1002 KLF

Chassis-ตัวถัง

GROUP NO.  
44

This page covers:  
Rear Master Cylinder-แม่ปั้มเบรคหลัง(2/2)

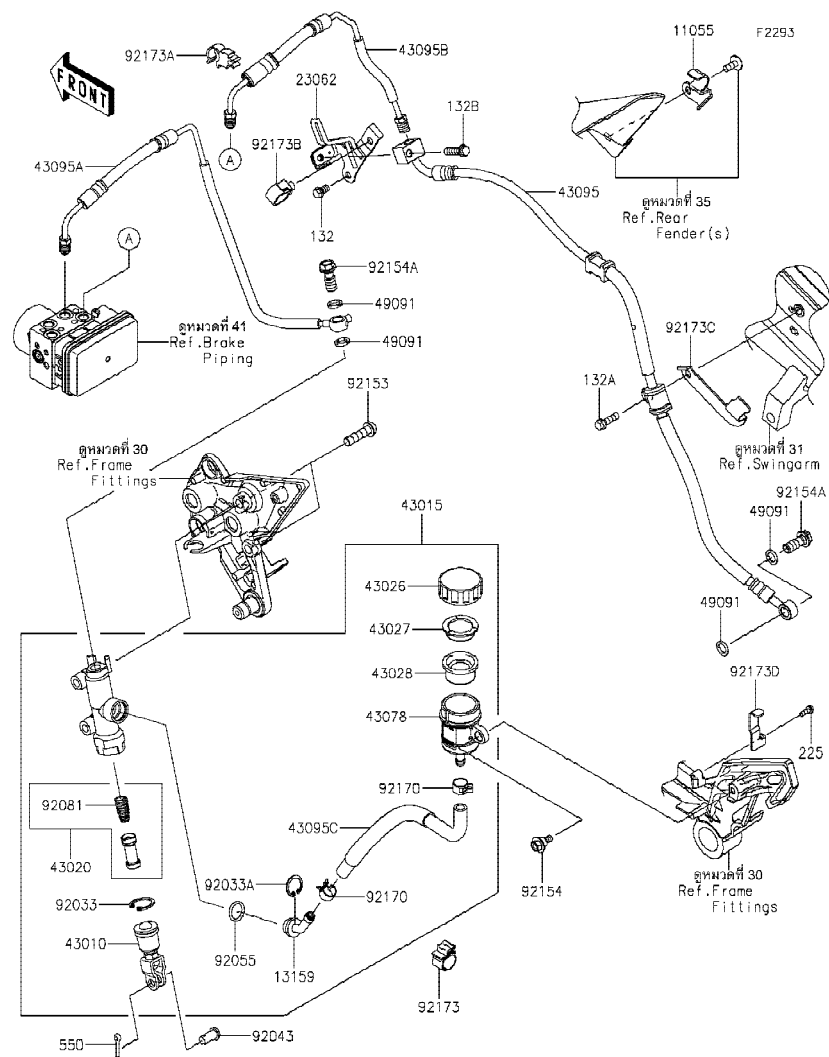

Ref No.	Part No. หมายเลขอะไหล่	Description-English ชื่ออะไหล่-อังกฤษ	Description-Thai ชื่ออะไหล่-ไทย	Quantity-ZX1002			
				'20 KLF			
132A	132BA0620	BOLT-FLANGED-SMALL,6X20	โบลท์ 6X20 มม.	1			
132B	132BA0625	BOLT-FLANGED-SMALL,6X25	โบลท์ 6X25 มม.	1			
225	225AB0412	SCREW-PAN-WSP-CROS,4X12	สกรู 4X12 มม.	1			
550	550AA2015	PIN-COTTER,2.0X15	พินล๊อค 2.0X15 มม.	1			

This catalog covers:  
'20 ZX1002 KLF

Chassis-ตัวถัง

GROUP NO.  
45

This page covers:  
Rear Brake-เบรคหลัง(1/2)

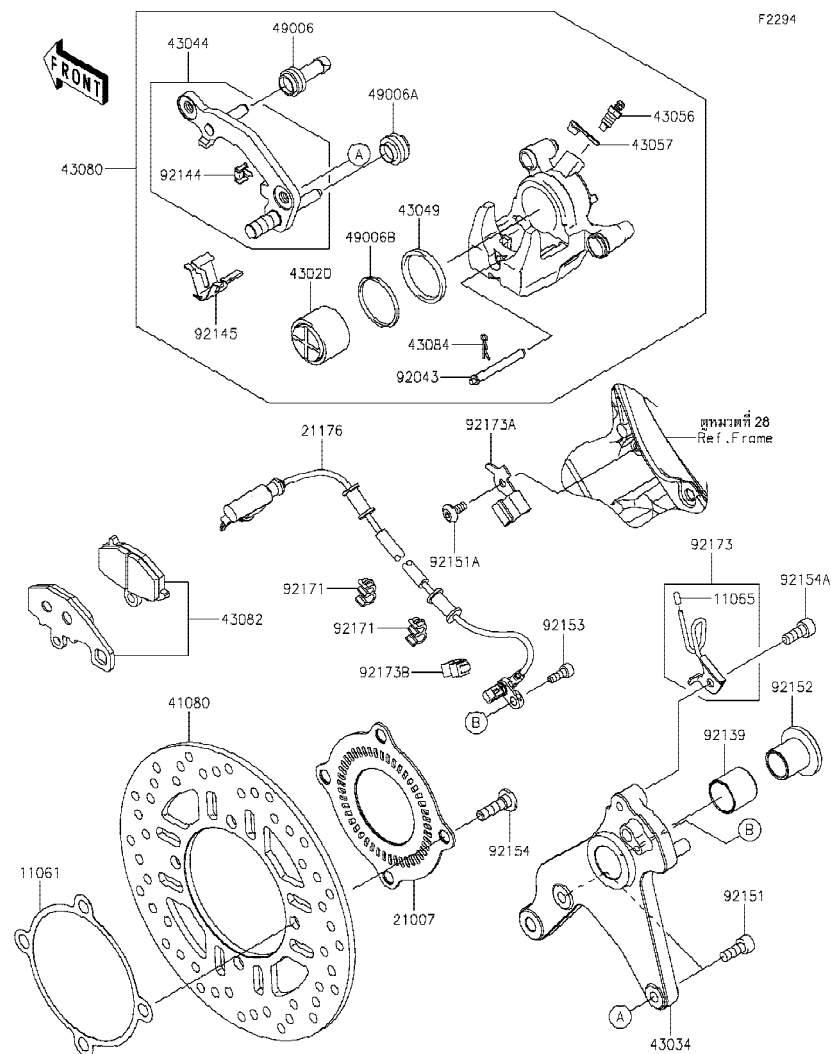

Ref No.	Part No. หมายเลขอะไหล่	Description-English ชื่ออะไหล่-อังกฤษ	Description-Thai ชื่ออะไหล่-ไทย	Quantity-ZX1002			
				'20 KLF			
11061	11061-0204	GASKET,DISC PLATE	ปะเก็นจานดิสเบรค	1			
11065	11065-0374	CAP	ฝาปิด	1			
21007	21007-0682	ROTOR,SENSOR,RR	จานสัญญาณ ABS ล้อหลัง	1			
21176	21176-0924	SENSOR,WHEEL SPEED	โรเตอร์สัญญาณ	1			
41080	41080-0647	DISC,RR	จานดิสเบรคหลัง	1			
43020	43020-1119	PISTON-COMP-BRAKE	ลูกสูบเบรค	1			
43034	43034-0153	HOLDER-BRAKE,RR	ขวยึดก้ามเบรคหลัง	1			
43044	43044-0033	HOLDER-COMP-CALIPER,RR	ขวยึดก้ามดิสเบรคหลัง	1			
43049	43049-1097	PACKING,PISTON SEAL	ซีลลูกสูบก้ามดิสเบรค	1			
43056	43056-0007	BREATHER-BRAKE	สกรูไล่อากาศ	1			
43057	43057-003	CAP-BREATHER	ยางปิดสกรูไล่อากาศ	1			
43080	43080-0103-DJ	CALIPER-SUB-ASSY,RR,BLACK	ก้ามดิสเบรคหลัง-สีดำ(ชุด)	1			
43082	43082-0167	PAD-ASSY-BRAKE	ผ้าดิสเบรค	1			
43084	43084-003	CLAMP,PAD	ปืนลอค	1			
49006	49006-1054	BOOT,CALIPER	ยางกันฝุ่นสลักก้ามเบรค	1			
49006A	49006-1095	BOOT,CALIPER	ยางกันฝุ่นสลักก้ามเบรค	1			
49006B	49006-1212	BOOT,PISTON SEAL	ยางกันฝุ่นลูกสูบเบรค	1			
92043	92043-1489	PIN,PAD	สลักลอคผ้าเบรค	1			
92139	92139-0278	BUSHING,25X28X25	บุช 25X28X25 มม.	1			
92144	92144-1831	SPRING,STOPPER	สปริงขวยึดก้ามดิสเบรค	1			
92145	92145-0760	SPRING	สปริง	1			
92151	92151-1289	BOLT,SOCKET,8X20	โบลท์ 8X20 มม.	2			
92151A	92151-1654	BOLT,SOCKET,6X14	โบลท์ 6X14 มม.	1			
92152	92152-1960	COLLAR,20X25X30	ปลอก 20X25X30 มม.	1			
92153	92153-1344	BOLT,SOCKET,6X16	โบลท์ 6X16 มม.	1			
92154	92154-1865	BOLT,SOCKET,8X30	โบลท์ 8X30 มม.	4			
92154A	92154-1976	BOLT,SOCKET,8X20	โบลท์ 8X20 มม.	1			
92171	92171-0921	CLAMP	ขวยึด	2			
92173	92173-1099	CLAMP	ขวยึด	1			
92173A	92173-1144	CLAMP,RR WHEEL SPEED SENSOR	ขวยึด	1			

This catalog covers:  
'20 ZX1002 KLF

Chassis-ตัวถัง

GROUP NO.  
45

This page covers:  
Rear Brake-เบรคหลัง(2/2)

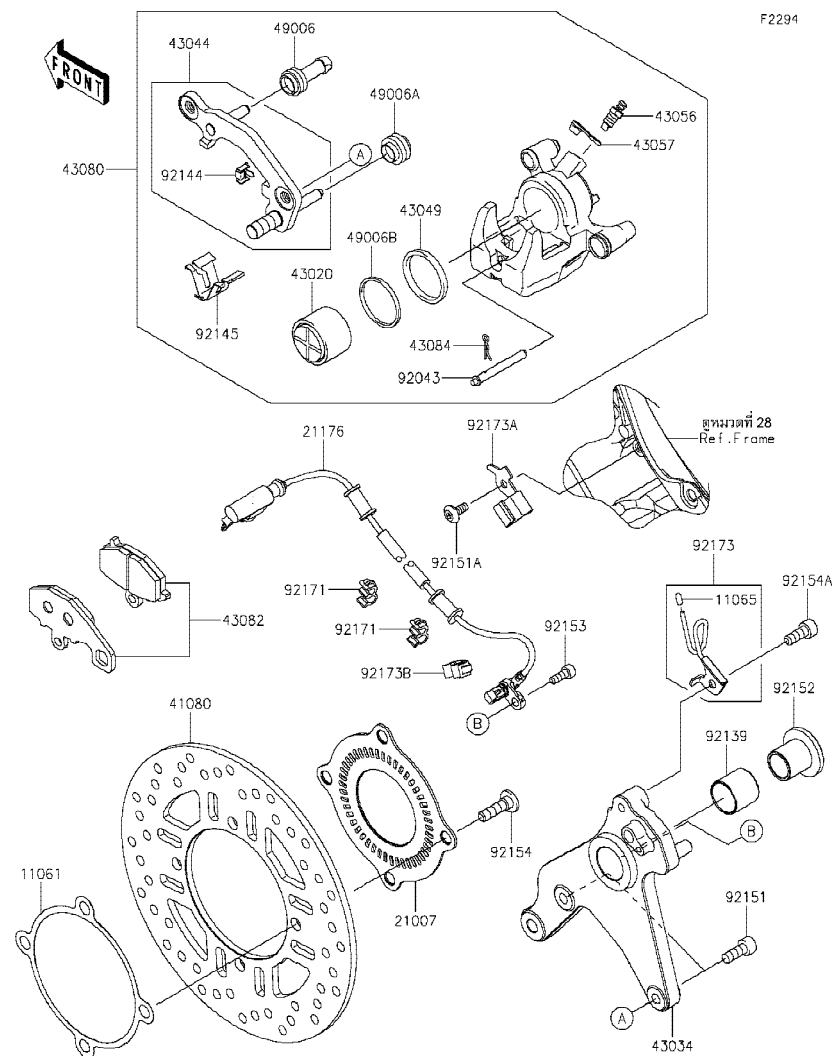

Ref No.	Part No.	Description-English	Description-Thai	Quantity-ZX1002			
	หมายเลขอะไหล่	ชื่ออะไหล่-อังกฤษ	ชื่ออะไหล่-ไทย	'20			
				KLF			
92173B	92173-1613	CLAMP,HOSE&SENSOR LINE	ขวยึด	1			

This catalog covers:  
'20 ZX1002 KLF

Chassis-ตัวถัง

GROUP NO.  
46

This page covers:  
Handlebar-แฮนด์บาร์(1/2)

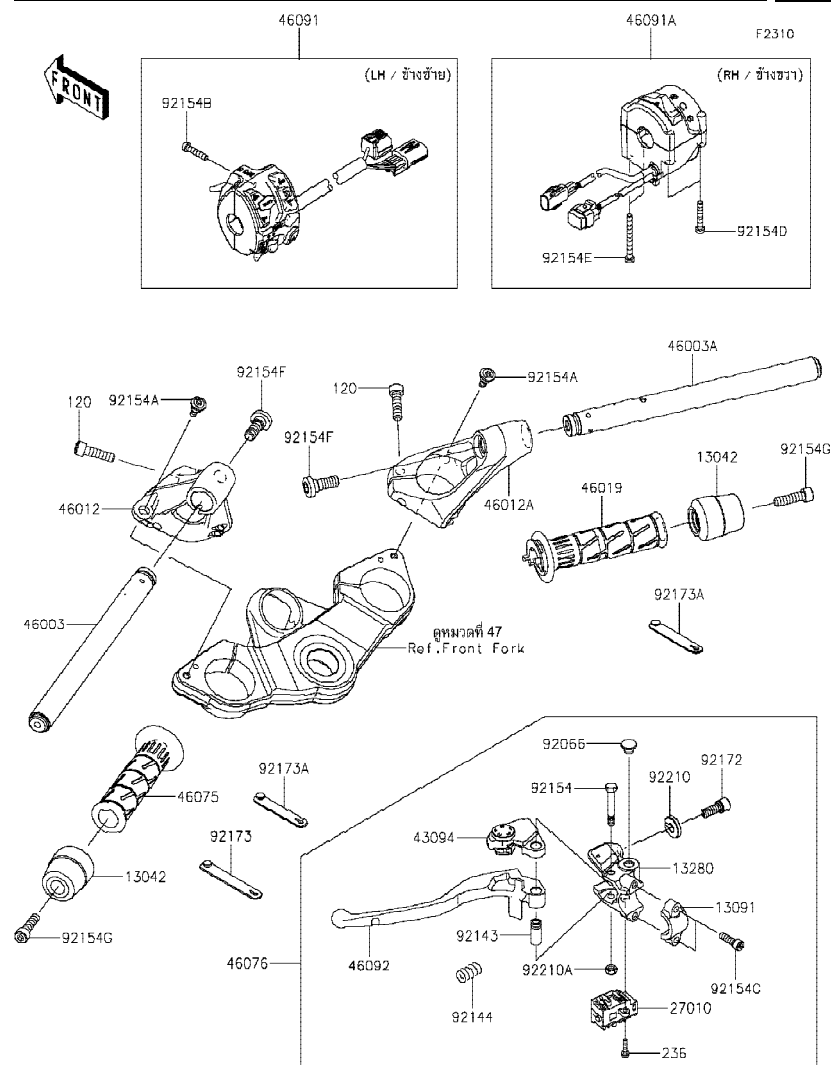

Ref No.	Part No. หมายเลขอะไหล่	Description-English ชื่ออะไหล่-อังกฤษ	Description-Thai ชื่ออะไหล่-ไทย	Quantity-ZX1002			
				'20 KLF			
13042	13042-5025	WEIGHT,HANDLE	น้ำหนักถ่วงแฮนด์	2			
13091	13091-1624	HOLDER,CLUTCH LEVER	ปะกับลิ้นชักยัดกันบีบคลัช	1			
13280	13280-0926	HOLDER	ขาเย็ด	1			
27010	27010-0925	SWITCH,CLUTCH	สวิทช์คลัช	1			
43094	43094-0008	ADJUSTER	ตัวปรับตั้งมือคลัช	1			
46003	46003-0764	HANDLE,LH	แฮนด์-ข้างซ้าย	1			
46003A	46003-0765	HANDLE,RH	แฮนด์-ข้างขวา	1			
46012	46012-0090-18R	HOLDER-HANDLE,LH,F.S.BLACK	ปะกับแฮนด์ข้างซ้าย-สีดำ	1			
46012A	46012-0091-18R	HOLDER-HANDLE,RH,F.S.BLACK	ปะกับแฮนด์ข้างขวา-สีดำ	1			
46019	46019-0080	GRIP-ASSY,THROTTLE	ปลอกมือเร่ง	1			
46075	46075-1144	GRIP,HANDLE,LH	ปลอกมือ-ข้างซ้าย	1			
46076	46076-0168	LEVER-ASSY-GRIP,CLUTCH	ก้านบีบคลัช(ชุด)	1			
46091	46091-0535	HOUSING-ASSY-CONTROL,LH	สวิทช์แฮนด์-ข้างซ้าย(ชุด)	1			
46091A	46091-0545	HOUSING-ASSY-CONTROL,RH	สวิทช์แฮนด์-ข้างขวา(ชุด)	1			
46092	46092-0577	LEVER-GRIP,CLUTCH	ก้านบีบคลัช	1			
92066	92066-1077	PLUG,9.5X8,POLYETHYLENE	ฝาปิด	1			
92143	92143-1379	COLLAR	ปลอกกรองโบลท์	1			
92144	92144-1467	SPRING	สปริง	1			
92154	92154-2318	BOLT	โบลท์	1			
92154A	92154-2325	BOLT,SOCKET,6X16.5	โบลท์ 6X16.5 มม.	2			
92154B	92154-2596	BOLT,SOCKET,5X25	โบลท์ 5X25 มม.	2			
92154C	92154-2644	BOLT,SOCKET,6X20	โบลท์ 6X20 มม.	2			
92154D	92154-3921	BOLT,5X30	โบลท์ 5X30 มม.	2			
92154E	92154-3922	BOLT,5X50	โบลท์ 5X50 มม.	2			
92154F	92154-4042	BOLT,SOCKET,10X27	โบลท์ 10X27 มม.	2			
92154G	92154-4138	BOLT,SOCKET,8X30	โบลท์ 8X30 มม.	2			
92172	92172-1138	SCREW	สกรู	1			
92173	92173-2194	CLAMP	เข็มขัดรัด	1			
92173A	92173-2199	CLAMP	ขาเย็ด	2			
92210	92210-1519	NUT	น็อต	1			



This catalog covers:  
'20 ZX1002 KLF

Chassis-ตัวถัง

GROUP NO.  
46

This page covers:  
Handlebar-แฮนด์เลิบาร์(2/2)

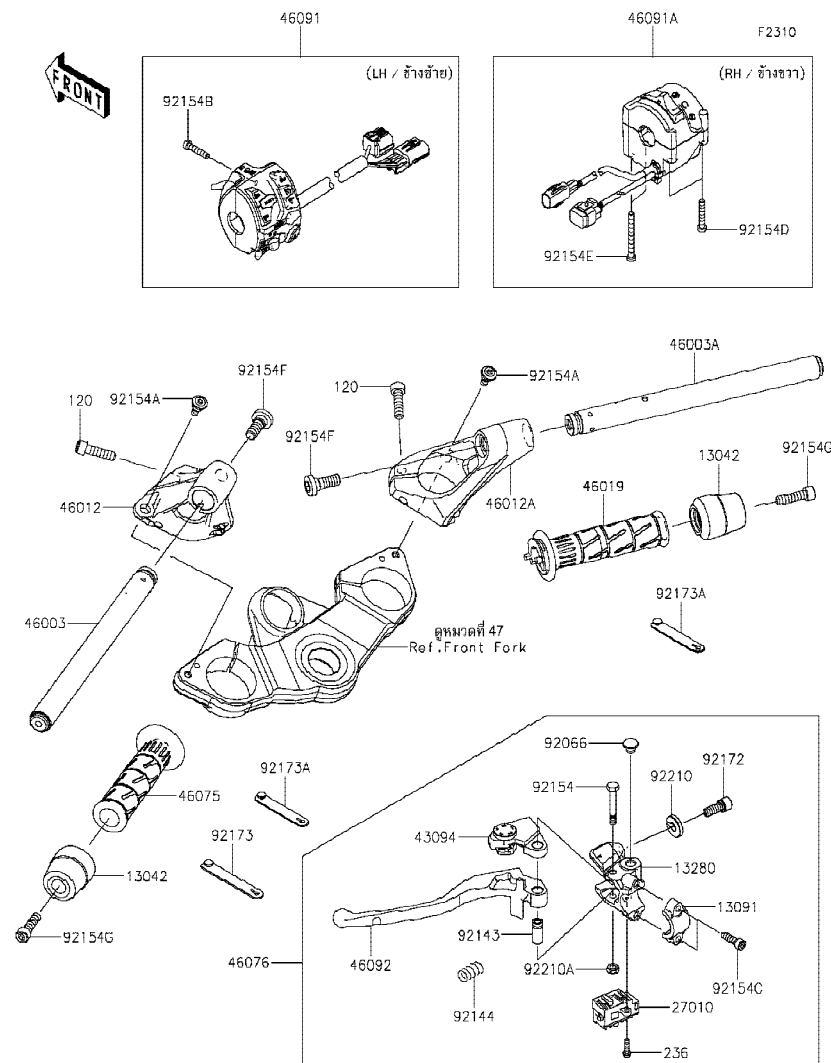

Ref No.	Part No. หมายเลขอะไหล่	Description-English ชื่ออะไหล่-อังกฤษ	Description-Thai ชื่ออะไหล่-ไทย	Quantity-ZX1002			
				'20 KLF			
92210A	92210-1544	NUT,LOCK,6MM	น็อตล็อก 6 มม.	1			
120	120CA0830	BOLT-SOCKET,8X30	โบลท์ 8X30 มม.	2			
236	236AB0416	SCREW-PAN-WSP-CROS	สกรู	1			

This catalog covers:  
'20 ZX1002 KLF

Chassis-ตัวถัง

GROUP NO.

47

This page covers:  
Front Fork-โช้คอัพหน้า(1/2)

F2340

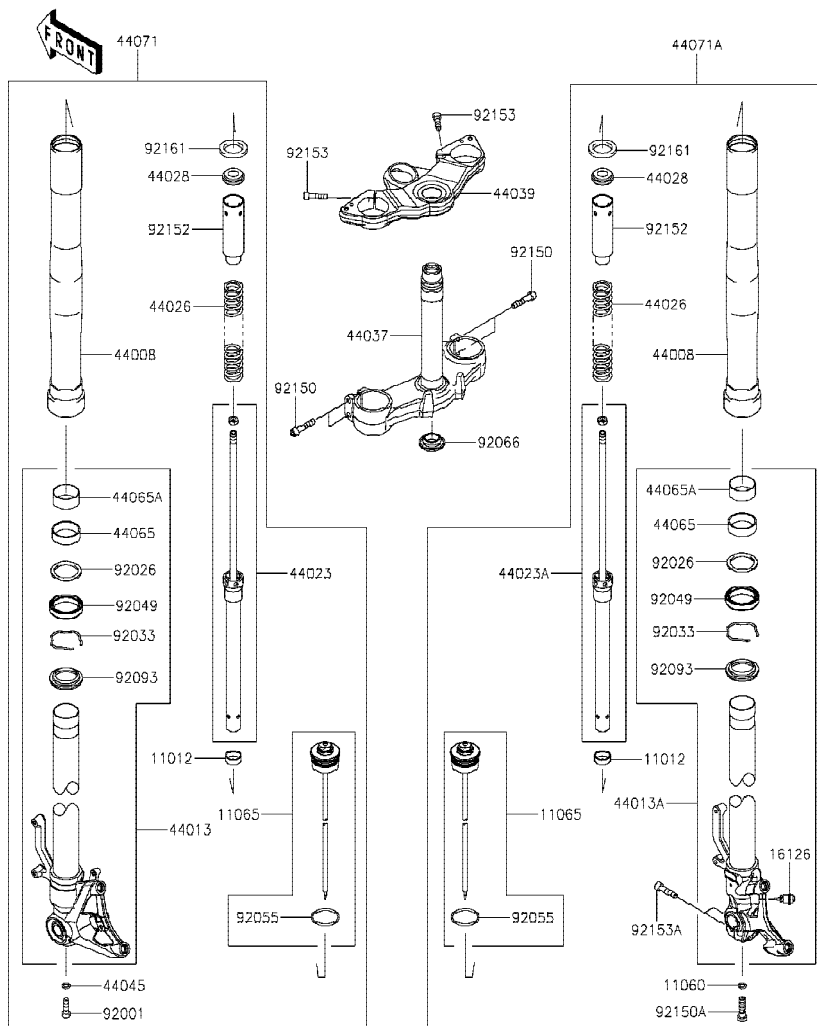

Ref No.	Part No. หมายเลขอะไหล่	Description-English ชื่ออะไหล่-อังกฤษ	Description-Thai ชื่ออะไหล่-ไทย	Quantity-ZX1002			
				'20 KLF			
11012	11012-1761	CAP	ยางปิดแกนโช้ค	2			
11060	11060-1180	GASKET,FORK CYLINDER BOLT	แหวนรองโบลท์	1			
11065	11065-0372-11G	CAP,FORK BOLT COMP,GRAY	ฝาปิดแกนโช้ค-สีเทา	2			
16126	16126-0031	VALVE,FORK	วาล์วโช้คอัพหน้า	1			
44008	44008-0053-11G	PIPE-FORK OUTER,GRAY	กระบอกโช้คอัพหน้า-สีเทา	2			
44013	44013-0345	PIPE-FORK INNER,LH	แกนโช้คอัพหน้า-ข้างซ้าย(ชุด)	1			
44013A	44013-0346	PIPE-FORK INNER,RH	แกนโช้คอัพหน้า-ข้างขวา(ชุด)	1			
44023	44023-0142	CYLINDER-SET-FORK,LH	ใส่โช้คอัพหน้า-ข้างซ้าย(ชุด)	1			
44023A	44023-0166	CYLINDER-SET-FORK,RH	ใส่โช้คอัพหน้า-ข้างขวา(ชุด)	1			
44026	44026-0153	SPRING-FRONT FORK	สปริงโช้คอัพหน้า	2			
44028	44028-1083	GUIDE-FORK SPRING	ถ้วยรองสปริงโช้ค	2			
44037	44037-0169	HOLDER-FORK UNDER	แผงคอดล่าง	1			
44039	44039-0105-18R	HOLDER-FORK UPPER,F.S.BLACK	แผงคอบน-สีดำ	1			
44045	44045-051	GASKET,FORK CYLINDER BOLT	แหวนปะเก็น	1			
44065	44065-0030	BUSHING-FRONT FORK,GUIDE	บุช	2			
44065A	44065-0036	BUSHING-FRONT FORK	บุชโช้คอัพหน้า	2			
44071	44071-1395	DAMPER-ASSY,FORK,LH	โช้คอัพหน้าข้างซ้าย(ชุด)	1			
44071A	44071-1396	DAMPER-ASSY,FORK,RH	โช้คอัพหน้าข้างขวา(ชุด)	1			
92001	92001-1464	BOLT,FORK CYLINDER	โบลท์ใส่กระบอกโช้ค	1			
92026	92026-1276	SPACER,FORK OUTER	แหวนรองโช้ค	2			
92033	92033-1222	RING-SNAP	แหวนรอง	2			
92049	92049-0125	SEAL-OIL	ซีลโช้คอัพหน้า	2			
92055	92055-0131	RING-O	โอริง	2			
92066	92066-0032	PLUG	ฝาปิดแผงคอดล่าง	1			
92093	92093-0035	SEAL,DUST	ยางกันฝุ่นซีลโช้ค	2			
92150	92150-1512	BOLT,SOCKET	โบลท์	4			
92150A	92150-1514	BOLT,FORK CYLINDER	โบลท์	1			
92152	92152-0263	COLLAR	ปลอก	2			
92153	92153-0500	BOLT,SOCKET,8X30	โบลท์ 8X30 มม.	2			
92153A	92153-0537	BOLT,SOCKET	โบลท์	2			

This catalog covers:  
'20 ZX1002 KLF

Chassis-ตัวถัง

GROUP NO.  
47

This page covers:  
Front Fork-ใช้คัพหน้า(2/2)

F2340

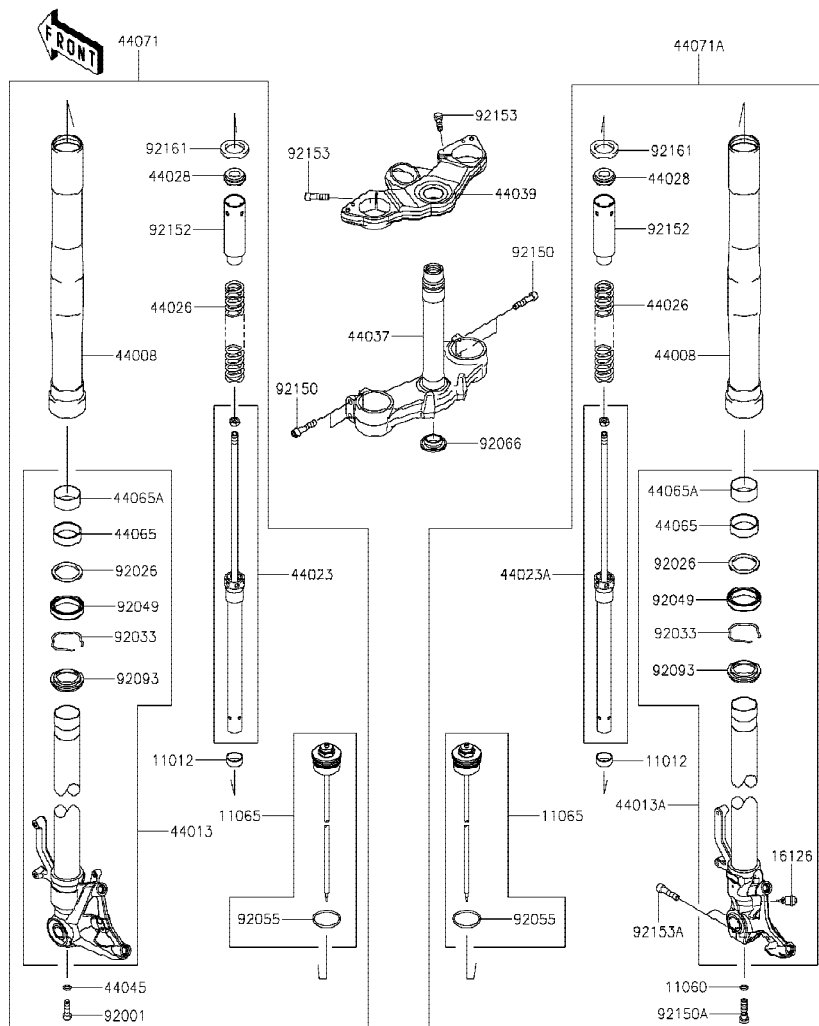

Ref No.	Part No.	Description-English	Description-Thai	Quantity-ZX1002			
	หมายเลขอะไหล่	ชื่ออะไหล่-อังกฤษ	ชื่ออะไหล่-ไทย	'20			
				KLF			
92161	92161-0418	DAMPER	ยางรอง	2			

This catalog covers:  
'20 ZX1002 KLF

Chassis-ตัวถัง

GROUP NO.  
48

This page covers:  
Fuel Tank-ถังน้ำมัน(1/2)

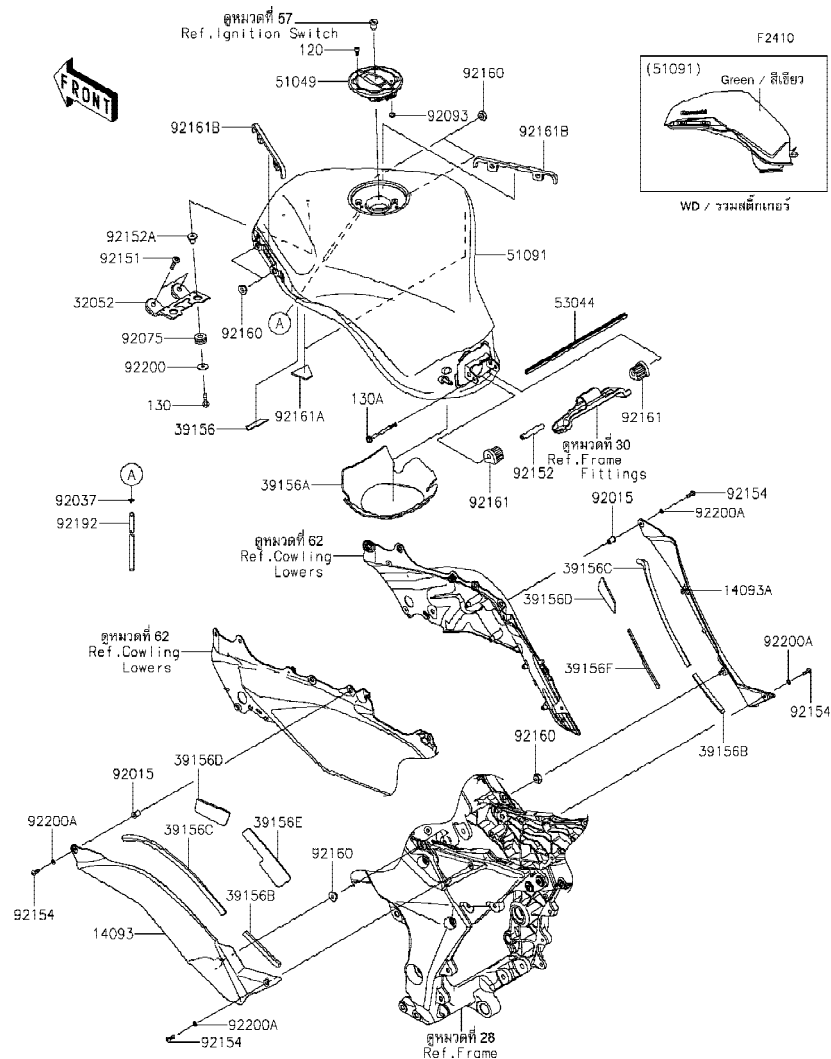

Ref No.	Part No.	Description-English	Description-Thai	Quantity-ZX1002			
				'20	KLF		
14093	14093-0529	COVER,KNEE GRIP,LH	ฝาครอบเฟรม-ข้างซ้าย	1			
14093A	14093-0530	COVER,KNEE GRIP,RH	ฝาครอบเฟรม-ข้างขวา	1			
32052	32052-0783-18R	BRACKET-TANK,F.S.BLACK	ขวยึดถังน้ำมันตัวหน้า-สีดำ	1			
39156	39156-1770	PAD,DRAIN TUBE	แผ่นรอง	1			
39156A	39156-1781	PAD,FUEL PUMP	แผ่นรองปั๊มเชื้อเพลิง	1			
39156B	39156-2150	PAD,8X100X5	แผ่นรอง	2			
39156C	39156-2151	PAD,8X280X10	แผ่นรอง	2			
39156D	39156-2600	PAD,35X70X3	แผ่นรอง	2			
39156E	39156-2601	PAD,RR,LH	แผ่นรอง	1			
39156F	39156-2602	PAD,RR,RH	แผ่นรอง	1			
51049	51049-0735	CAP-TANK	ฝาดังน้ำมัน	1			
51091	51091-5059-60R	TANK-COMP-FUEL,E.B.GREEN	ถังน้ำมัน-สีเขียว	1			
53044	53044-1296	TRIM	ขอบกัน	1			
92015	92015-1757	NUT,WELL,5MM	น็อต 5 มม.	2			
92037	92037-010	CLAMP,TUBE	คลิปรัดท่อยาง	1			
92075	92075-1690	DAMPER,10X24X12	ลูกยาง	2			
92093	92093-1030	SEAL,FUEL TANK CAP	ซีลรองสกรูฝาดังน้ำมัน	1			
92151	92151-1605	BOLT,SOCKET,6X30	โบลท์ 6X30 มม.	2			
92152	92152-1182	COLLAR,6.8X10X60	โบลท์ 6.8X10X60 มม.	1			
92152A	92152-1847	COLLAR,6.3X9.5X14.1	ปลอกกรอง 6.3X9.5X14.1 มม.	2			
92154	92154-0209	BOLT,SOCKET,5X16	โบลท์ 5X16 มม.	4			
92160	92160-1613	DAMPER	ลูกยาง	6			
92161	92161-1330	DAMPER,FUEL TANK,RR	ยางรองถังน้ำมัน-ตัวหลัง	2			
92161A	92161-1768	DAMPER,30X48X3	ยางรอง	2			
92161B	92161-1943	DAMPER	ยางรอง	2			
92192	92192-1024	TUBE,6X9X926(30)	ท่อยาง	1			
92200	92200-1087	WASHER,6.5X22X1.6	แหวนรอง 6.5X22X1.6 มม.	2			
92200A	92200-1820	WASHER,5.2X10X1.0	แหวนรอง 5.2X10X1.0 มม.	4			
120	120CA0512	BOLT-SOCKET,5X12	โบลท์ 5X12 มม.	4			
130	130BA0622	BOLT-FLANGED,6X22	โบลท์ 6X22 มม.	2			

This catalog covers:  
'20 ZX1002 KLF

Chassis-ตัวถัง

GROUP NO.  
48

This page covers:  
Fuel Tank-ถังน้ำมัน(2/2)

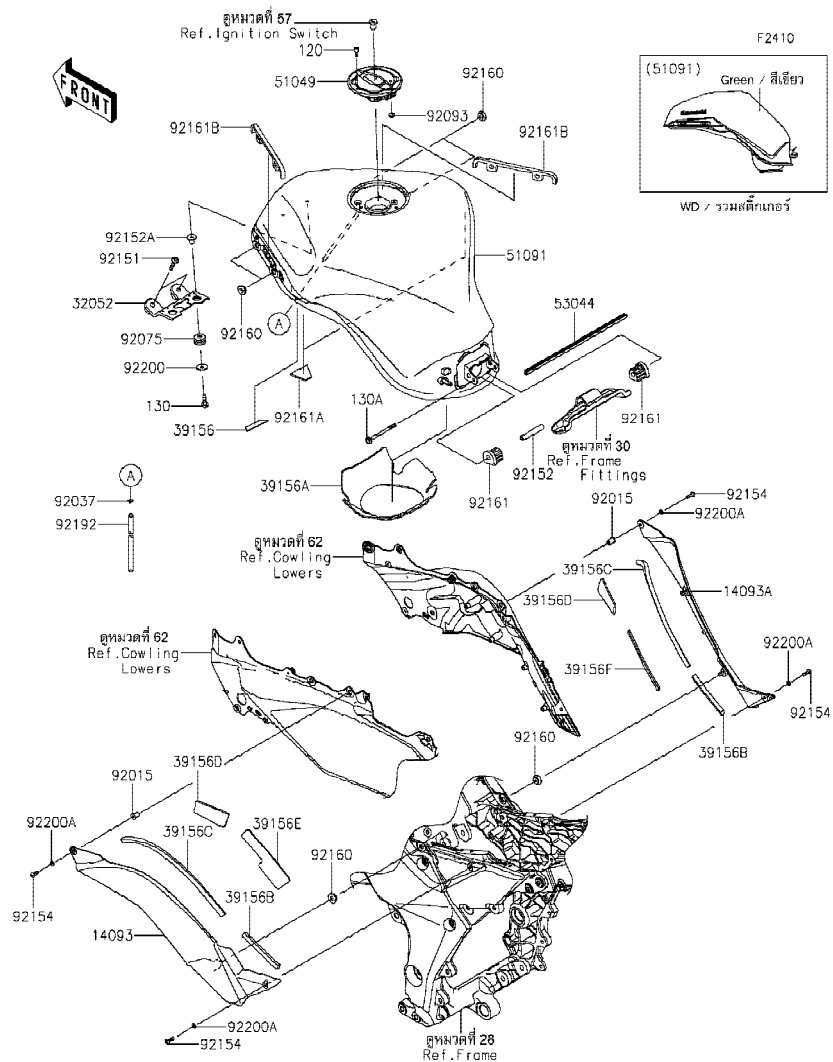

Ref No.	Part No.	Description-English	Description-Thai	Quantity-ZX1002			
		หมายเลขอะไหล่	ชื่ออะไหล่-อังกฤษ				
			ชื่ออะไหล่-ไทย				
130A	130BB0670	BOLT-FLANGED,6X70	โบลท์ 6X70 มม.	1			

This catalog covers:  
'20 ZX1002 KLF

Chassis-ตัวถัง

GROUP NO.

49

This page covers:  
Seat-เบาะนั่ง

F2510

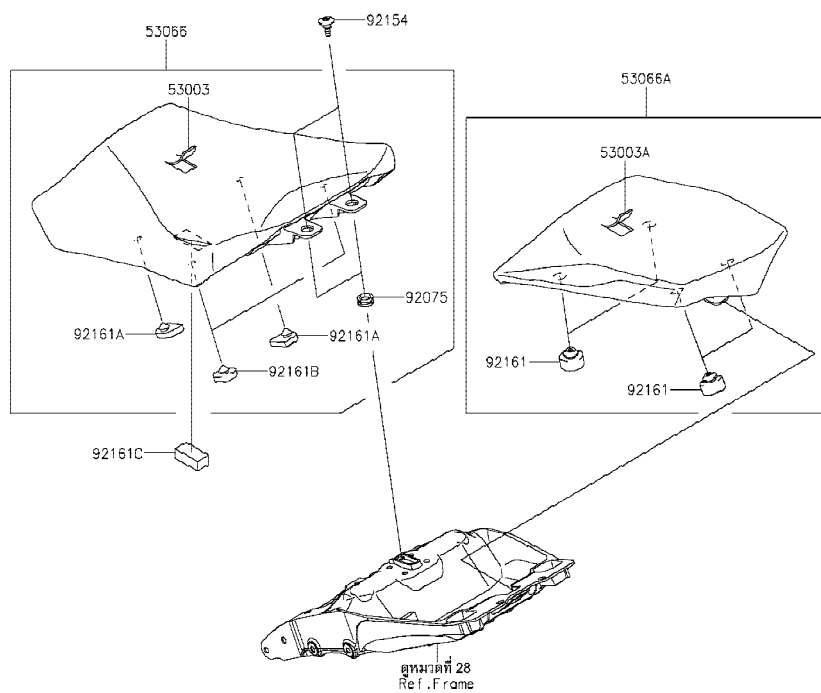

Ref No.	Part No. หมายเลขอะไหล่	Description-English ชื่ออะไหล่-อังกฤษ	Description-Thai ชื่ออะไหล่-ไทย	Quantity-ZX1002			
				'20 KLF			
53003	53003-0524-MA	LEATHER,FR SEAT,BLACK	แผ่นหนังหุ้มเบาะตอนหน้า-สีดำ	1			
53003A	53003-0525-MA	LEATHER,RR SEAT,BLACK	แผ่นหนังหุ้มเบาะตอนหลัง-สีดำ	1			
53066	53066-0686-MA	SEAT-ASSY,FR,BLACK	เบาะนั่งตอนหน้า-สีดำ	1			
53066A	53066-0687-MA	SEAT-ASSY,RR,BLACK	เบาะนั่งตอนหลัง-สีดำ	1			
92075	92075-1634	DAMPER	ลูกยาง	2			
92154	92154-2328	BOLT	โบลท์	2			
92161	92161-0930	DAMPER,RR SEAT	ยางรอง	4			
92161A	92161-0954	DAMPER,FR SEAT,FR	ยางรอง	2			
92161B	92161-0955	DAMPER,FR SEAT,RR	ยางรอง	2			
92161C	92161-1608	DAMPER,20X40X15	ยางรอง	1			

This catalog covers:  
'20 ZX1002 KLF

Chassis-ตัวถัง

GROUP NO.  
50

This page covers:  
Meter(s)-มิเตอร์



F2530

Ref No.	Part No. หมายเลขอะไหล่	Description-English ชื่ออะไหล่-อังกฤษ	Description-Thai ชื่ออะไหล่-ไทย	Quantity-ZX1002			
				'20 KLF			
25031	25031-0873	METER-ASSY,TFT DISPLAY	มิเตอร์(ชุด)	1			
92160	92160-1167	DAMPER,10X20X12	ลูกยาง	2			
92161	92161-1531	DAMPER	ลูกยาง	1			
92172	92172-1226	SCREW,CROSS,5X14	สกรู 5X16 มม.	2			

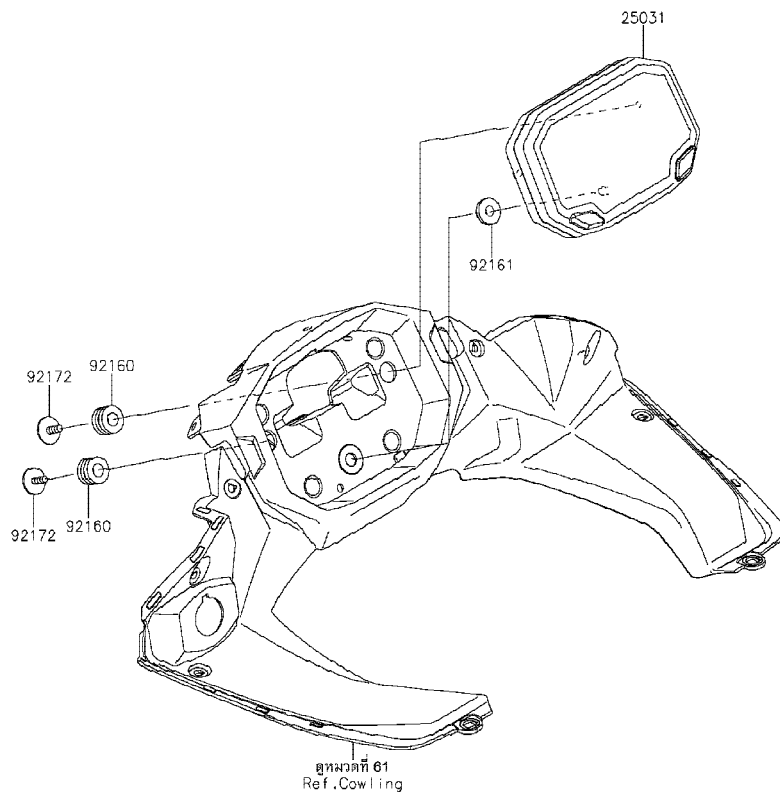

This catalog covers:  
'20 ZX1002 KLF

Chassis-ตัวถัง

GROUP NO.  
51

This page covers:  
Cables-สายต่างๆ

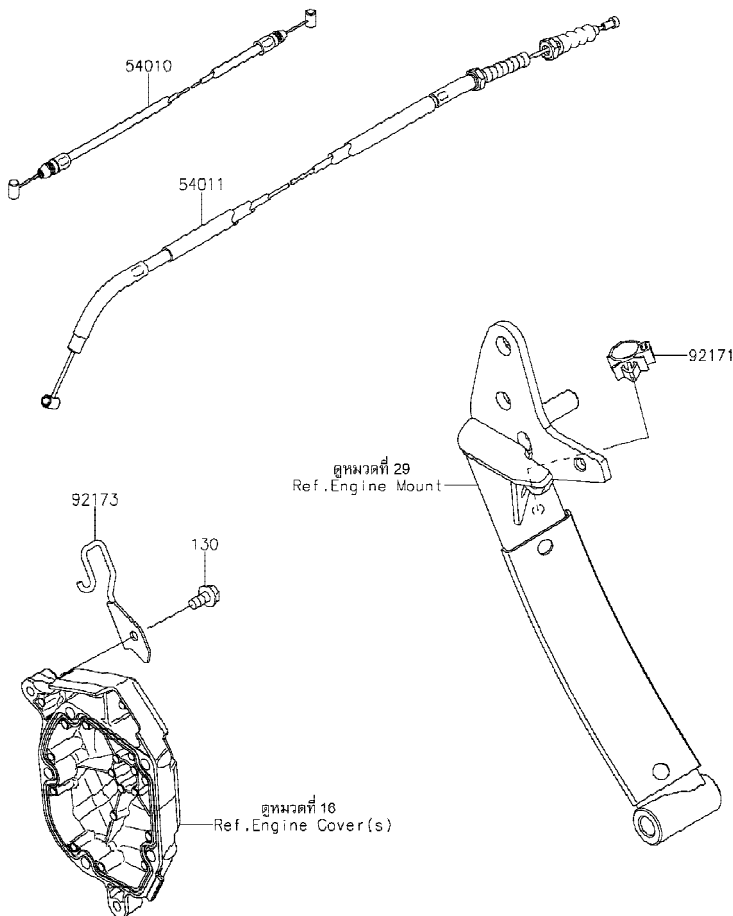

F2540

Ref No.	Part No. หมายเลขอะไหล่	Description-English ชื่ออะไหล่-อังกฤษ	Description-Thai ชื่ออะไหล่-ไทย	Quantity-ZX1002			
				'20 KLF			
54010	54010-0135	CABLE,SEAT LOCK	สายล็อกเบาะ	1			
54011	54011-0621	CABLE-CLUTCH	สายคลัช	1			
92171	92171-0782	CLAMP	คลิปล็อก	1			
92173	92173-0737	CLAMP,CLUTCH COVER	ตัวคล้องฝาครอบคลัช	1			
130	130BB0612	BOLT-FLANGED,6X12	โบลท์ 6X12 มม.	1			



This catalog covers:  
'20 ZX1002 KLF

Chassis-ตัวถัง

GROUP NO.  
52

This page covers:  
Side Covers-ฝาครอบข้าง

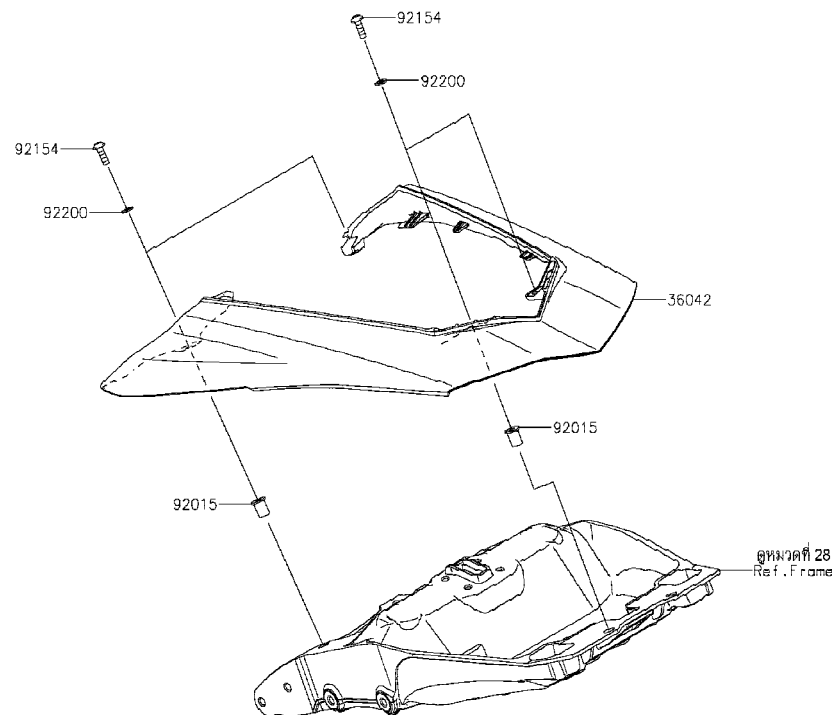

F2611

Ref No.	Part No. หมายเลขอะไหล่	Description-English ชื่ออะไหล่-อังกฤษ	Description-Thai ชื่ออะไหล่-ไทย	Quantity-ZX1002			
				'20 KLF			
36042	36042-0010-60R	COVER-TAIL,E.B.GREEN	ฝาครอบท้ายเบาะ-สีเขียว	1			
92015	92015-1757	NUT,WELL,5MM	น็อต 5 มม.	4			
92154	92154-0209	BOLT,SOCKET,5X16	โบลท์ 5X16 มม.	4			
92200	92200-1820	WASHER,5.2X10X1.0	แหวนรอง 5.2X10X1.0 มม.	4			

This catalog covers:  
'20 ZX1002 KLF

Chassis-ตัวถัง

GROUP NO.  
53

This page covers:  
Headlight(s)-ไฟหน้า

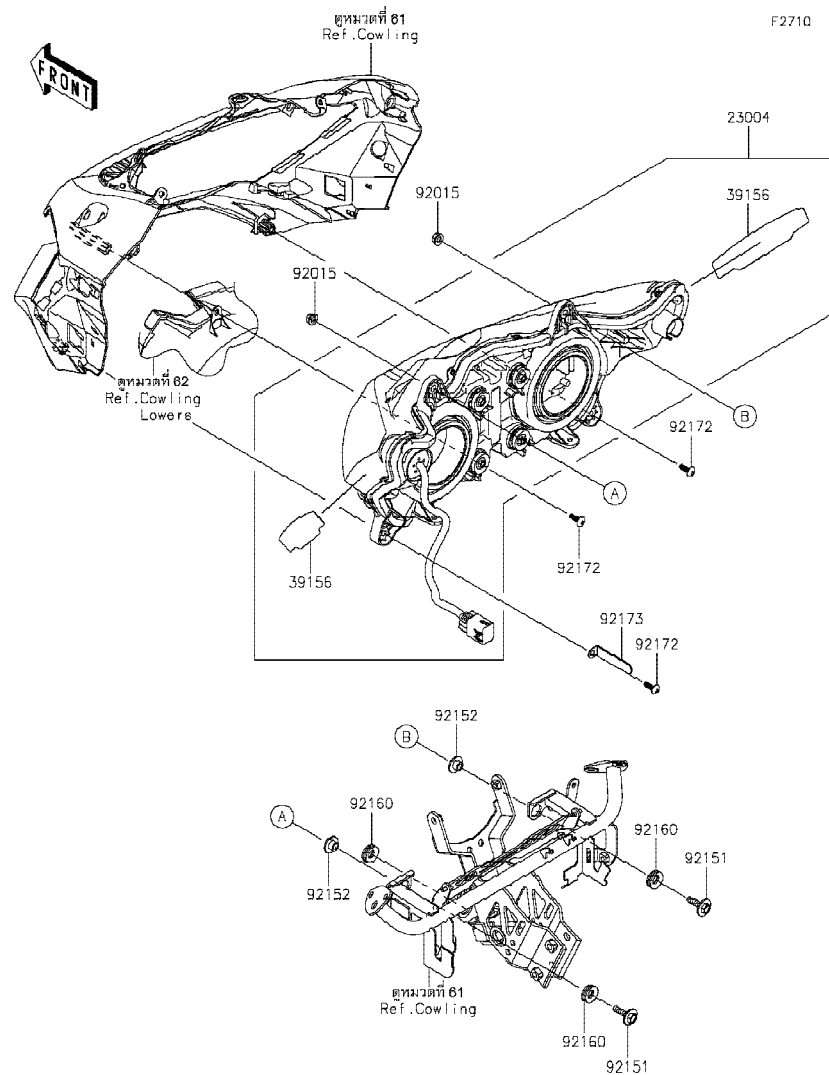

Ref No.	Part No. หมายเลขอะไหล่	Description-English ชื่ออะไหล่-อังกฤษ	Description-Thai ชื่ออะไหล่-ไทย	Quantity-ZX1002		
				'20 KLF		
23004	23004-0412	LAMP-HEAD,LED	ไฟหน้า,LED(ชุด)	1		
39156	39156-2153	PAD	แผ่นรอง	2		
92015	92015-1367	NUT,FLANGED,6MM	น็อต 6 มม.	2		
92151	92151-1241	BOLT,6X25	โบลท์ 6X25 มม.	2		
92152	92152-1255	COLLAR	ปลอกทรง	2		
92160	92160-1278	DAMPER	ลูกยาง	3		
92172	92172-0238	SCREW,TAPPING,5X16	สกรูเกลียว 5X16 มม.	3		
92173	92173-0923	CLAMP	เหล็กคล้องสายไฟ	1		

This catalog covers:  
'20 ZX1002 KLF

Chassis-ตัวถัง

GROUP NO.

54

This page covers:  
Taillight(s)-ไฟท้าย

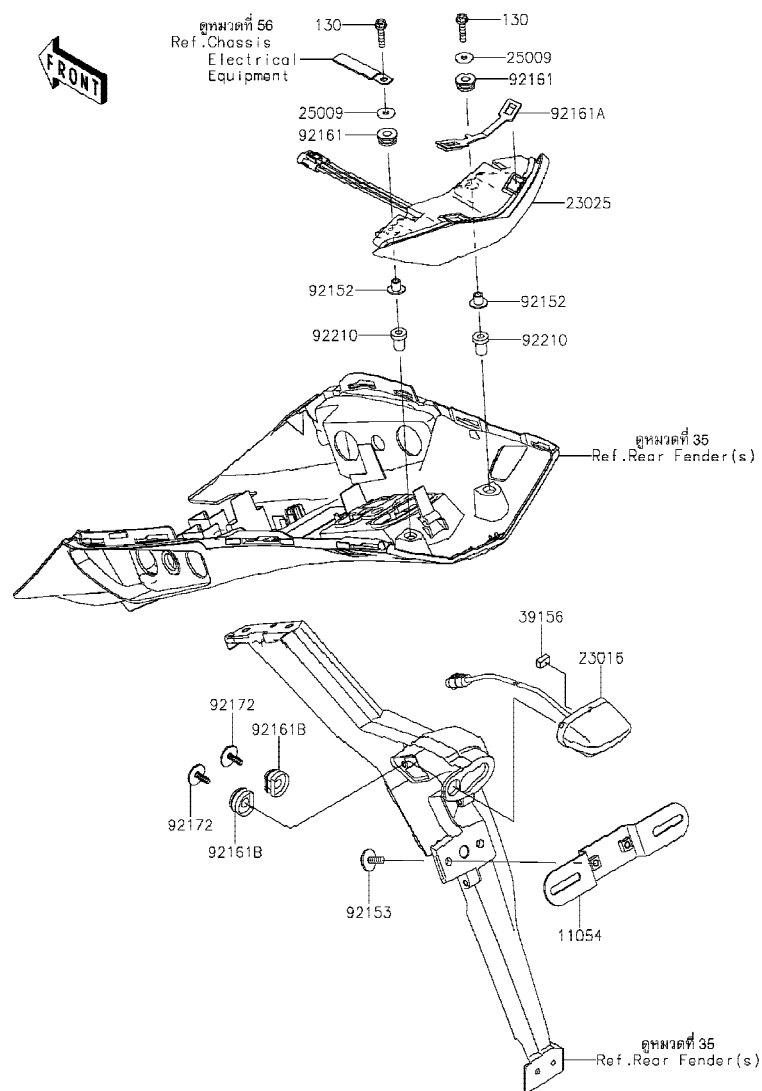

F2720

Ref No.	Part No. หมายเลขอะไหล่	Description-English ชื่ออะไหล่-อังกฤษ	Description-Thai ชื่ออะไหล่-ไทย	Quantity-ZX1002			
				'20 KLF			
11054	11054-1762	BRACKET,LICENSE	ขวยึดป้ายทะเบียน	1			
23016	23016-0639	LAMP-ASSY,LICENSE,LED	ไฟส่องป้าย,LED(ชุด)	1			
23025	23025-0348	LAMP-TAIL	ชุดไฟท้าย	1			
25009	25009-004	WASHER,5.2X16X1.2	แหวนรอง 5.2X16X1.2 มม.	2			
39156	39156-2292	PAD,7X12X5	แผ่นรอง	1			
92152	92152-0092	COLLAR	ปลอกทรงโบลท์	2			
92153	92153-1423	BOLT,6X16	โบลท์ 6X16 มม.	2			
92161	92161-0317	DAMPER	ลูกยาง	2			
92161A	92161-0808	DAMPER,TAIL LAMP	ยางรองแป้นไฟท้าย	1			
92161B	92161-2128	DAMPER	ยางรอง	2			
92172	92172-0481	SCREW,TAPTITE,5X16	สกรู 5X25 มม.	2			
92210	92210-0001	NUT,5MM	น็อต 5 มม.	2			
130	130BA0525	BOLT-FLANGED,5X25	โบลท์ 5X25 มม.	2			

This catalog covers:  
'20 ZX1002 KLF

Chassis-ตัวถัง

GROUP NO.  
55

This page covers:  
Turn Signals-ไฟเลี้ยว

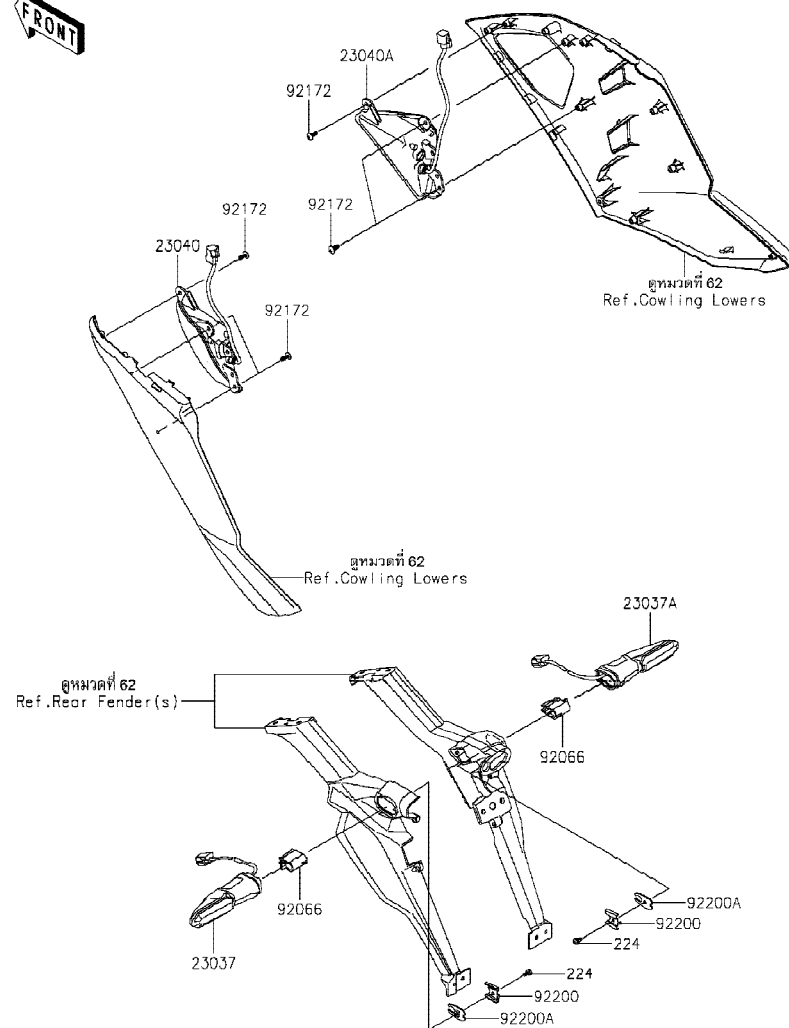

F2730

Ref No.	Part No. หมายเลขอะไหล่	Description-English ชื่ออะไหล่-อังกฤษ	Description-Thai ชื่ออะไหล่-ไทย	Quantity-ZX1002			
				'20 KLF			
23037	23037-0468	LAMP-ASSY-SIGNAL,LED,RR,LH	ไฟเลี้ยวหลัง,LED-ข้างซ้าย(ชุด)	1			
23037A	23037-0469	LAMP-ASSY-SIGNAL,LED,RR,RH	ไฟเลี้ยวหลัง,LED-ข้างขวา(ชุด)	1			
23040	23040-0157	LAMP-SIGNAL,LED,FR,LH	ไฟเลี้ยวหน้า,LED-ข้างซ้าย(ชุด)	1			
23040A	23040-0158	LAMP-SIGNAL,LED,FR,RH	ไฟเลี้ยวหน้า,LED-ข้างขวา(ชุด)	1			
92066	92066-0919	PLUG,SIGNAL LAMP	ขาไฟเลี้ยว	2			
92172	92172-0265	SCREW,TAPPING,5X14	สกรู 5X14 มม.	6			
92200	92200-0855	WASHER	แหวนรอง	2			
92200A	92200-2268	WASHER	แหวนรอง	2			
224	224AB0408	SCREW-PAN-WP-CROS,4X8	สกรู 4X8 มม.	2			

This catalog covers:  
'20 ZX1002 KLF

Chassis-ตัวถัง

GROUP NO.  
56

This page covers:  
Chassis Electrical Equipment-อุปกรณ์ไฟฟ้าต่างๆ(1/2)

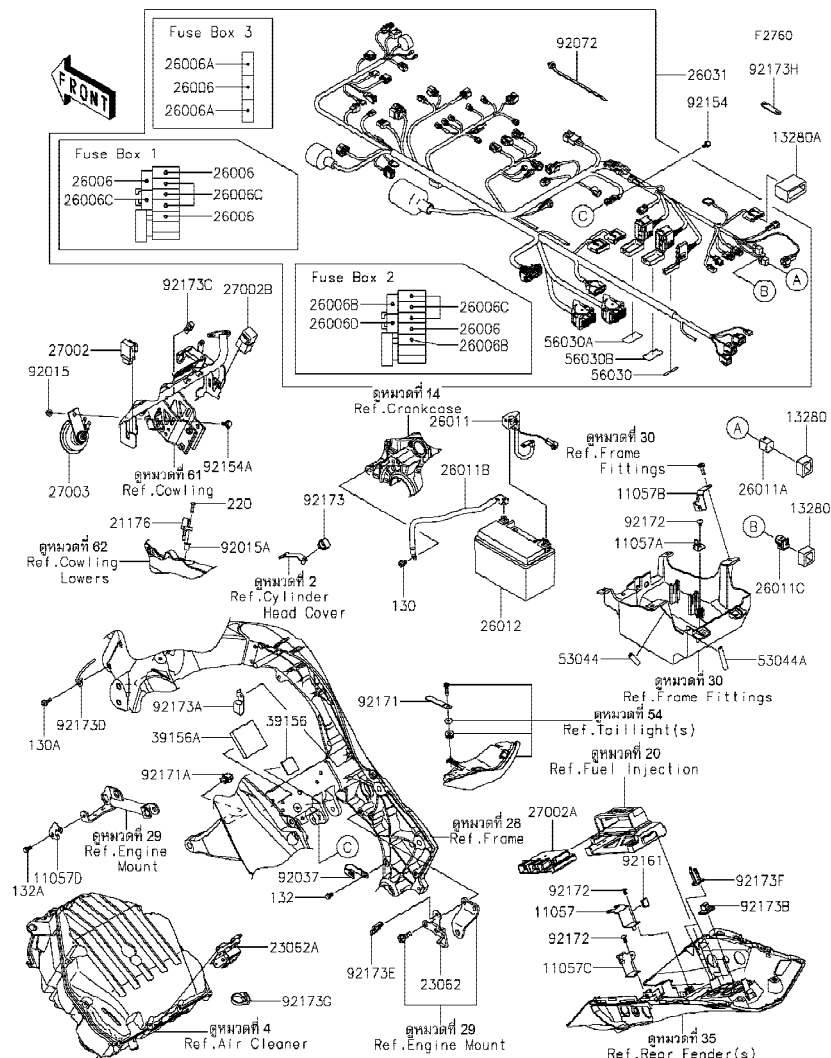

Ref No.	Part No. หมายเลขอะไหล่	Description-English ชื่ออะไหล่-อังกฤษ	Description-Thai ชื่ออะไหล่-ไทย	Quantity-ZX1002			
				'20	KLF		
11057	11057-2891	BRACKET,RR SIGNAL LAMP	ขายึด,RR SIGNAL LAMP	1			
11057A	11057-2892	BRACKET,BATTERY(+)	ขายึด,BATTERY(+)	1			
11057B	11057-2893	BRACKET,FUEL PUMP	ขายึด,FUEL PUMP	1			
11057C	11057-2894	BRACKET	ขายึด	1			
11057D	11057-2907	BRACKET,QUICK-SHIFTER CONNEC	ขายึด,QUICK-SHIFTER CONNECTO	1			
13280	13280-0959	HOLDER,DIAG CONNECTOR	ขายึด	2			
13280A	13280-0994	HOLDER	ขายึด	1			
21176	21176-0048	SENSOR,AIR TEMPERATURE	ตัววัดอุณหภูมิอากาศ	1			
23062	23062-0811	BRACKET-COMP,CABLE GUIDE	ขายึด,CABLE GUIDE	1			
23062A	23062-1263	BRACKET-COMP,O2 SENSOR	ขายึด,O2 SENSOR	1			
26006	26006-0001	FUSE,MINI BLADE,15A,BLUE	ฟิวส์ 15 แอมป์	5			
26006A	26006-0020	FUSE,MINI BLADE,25A,NATURAL	ฟิวส์ 25 แอมป์	2			
26006B	26006-0054	FUSE,MINI BLADE,3A,VIOLET	ฟิวส์ 3 แอมป์	2			
26006C	26006-1078	FUSE,MINI BLADE,10A,RED	ฟิวส์ 10 แอมป์	7			
26006D	26006-1080	FUSE,MINI BLADE,30A,GREEN	ฟิวส์ 30 แอมป์	1			
26011	26011-0252	WIRE-LEAD,BATTERY(+)	สายไฟแบตเตอรี่ ขั้ว(+)	1			
26011A	26011-0275	WIRE-LEAD,CONNECTOR COVER	ขั้วปลั๊กไฟ	1			
26011B	26011-0822	WIRE-LEAD,BATTERY(-)	สายไฟแบตเตอรี่ ขั้ว(-)	1			
26011C	26011-1901	WIRE-LEAD,DIAG CONNECTOR	สายไฟ	1			
26012	26012-0838	BATTERY,YTX9-BS,12V 8AH	แบตเตอรี่,YTX9-BS,12V 8AH	1			
26031	26031-2863	HARNESS,MAIN	สายไฟเมน(ชุด)	1			
27002	27002-0029	RELAY-ASSY,SIGNAL LAMP	รีเลย์ไฟเลี้ยว	1			
27002A	27002-0042	RELAY-ASSY	รีเลย์	1			
27002B	27002-1086	RELAY-ASSY	รีเลย์	1			
27003	27003-0126	HORN	แตร	1			
39156	39156-1766	PAD,30X30X3	แผ่นรอง	1			
39156A	39156-2216	PAD,60X60X10	แผ่นรอง	1			
53044	53044-0001	TRIM,L=30	ขอบยาง L=30 มม.	1			
53044A	53044-0012	TRIM,L=40	ขอบยาง L=40 มม.	1			
56030	56030-0400	LABEL,FUSE BOX3	ป้ายติดกล่องฟิว BOX 3	1			

*This catalog covers:*  
'20 ZX1002 KLF

Chassis-ตัวถัง

GROUP NO.

56

*This page covers:*

## Chassis Electrical Equipment-อุปกรณ์ไฟฟ้าต่างๆ(2/2)

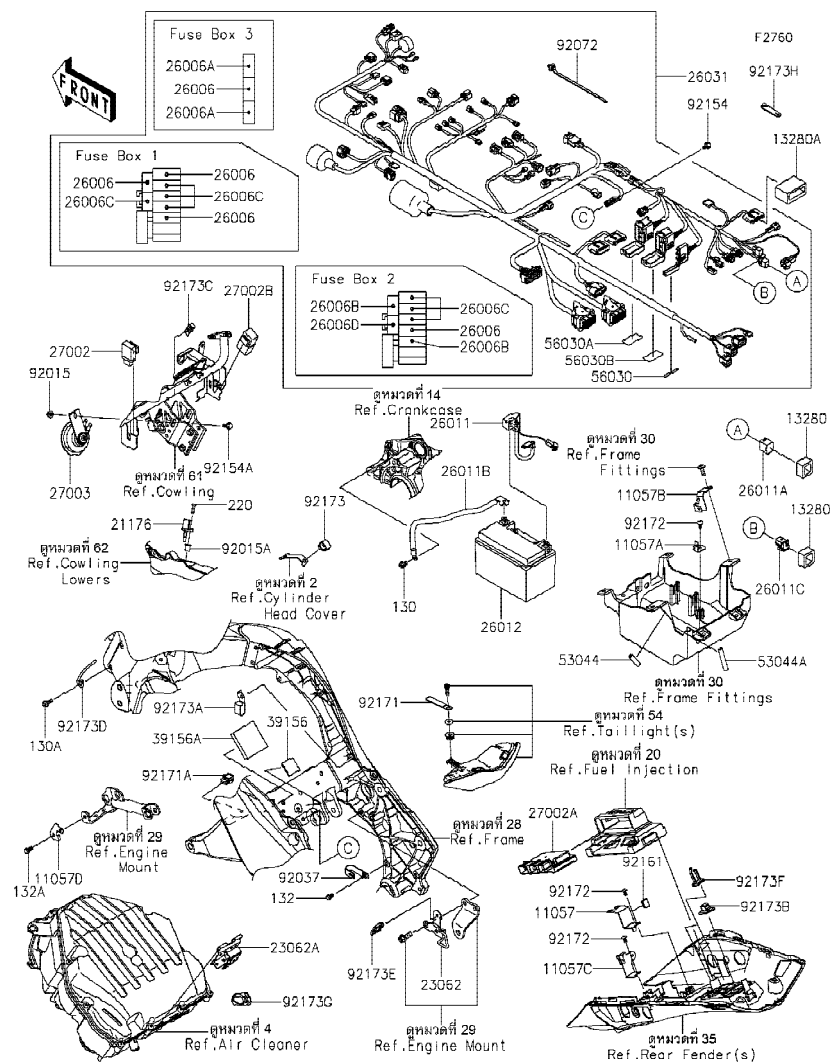

Ref No.	Part No. หมายเลขอะไหล่	Description-English ชื่ออะไหล่-อังกฤษ	Description-Thai ชื่ออะไหล่-ไทย	Quantity-ZX1002			
				'20			
				KLF			
56030A	56030-1376	LABEL,FUSE BOX1	ป้ายติดกล่องฟิว BOX 1	1			
56030B	56030-1528	LABEL,FUSE BOX2	ป้ายติดกล่องฟิว BOX 2	1			
92015	92015-1367	NUT,FLANGED,6MM	น๊อต 6 มม.	1			
92015A	92015-1757	NUT,WELL,5MM	น๊อต 5 มม.	1			
92037	92037-2014	CLAMP,CABLE,STEEL SHEET	คลิปล๊อค	1			
92072	92072-1414	BAND,OS170-FT7(BLACK)	เข็มขัดรัดสายไฟ	AR			
92154	92154-0551	BOLT,FLANGED,6X16	โบลท์ 6X16 มม.	1			
92154A	92154-1851	BOLT,FLANGED,6X16	โบลท์ 6X16 มม.	1			
92161	92161-1696	DAMPER,16X23X2	ยางรอง	1			
92171	92171-0652	CLAMP,L=60	เข็มขัดรัดท่อ ยาง L=60 มม.	1			
92171A	92171-1722	CLAMP,EDGE CLIP	เหล็กคล้อง	1			
92172	92172-0262	SCREW,TAPPING,5X10	สกรู 5X10 มม.	3			
92173	92173-0736	CLAMP,12MM DIA.	คลิปรัด 12 มม.	1			
92173A	92173-1008	CLAMP,84MM	เหล็กคล้อง	1			
92173B	92173-1055	CLAMP,DRAIN	คลิปล๊อค	1			
92173C	92173-1163	CLAMP	เข็มขัดรัด	1			
92173D	92173-1199	CLAMP,IRON WIRE	ขายึด	1			
92173E	92173-1242	CLAMP,CABLE CLIP	คลิปรัด	1			
92173F	92173-1269	CLAMP,LOCKING WIRE SADDLE	คลิปรัด	2			
92173G	92173-1632	CLAMP,SNP-22-0W	ขายึด	1			
92173H	92173-2198	CLAMP	ขายึด	1			
130	130BA0610	BOLT-FLANGED,6X10	โบลท์ 6X10 มม.	1			
130A	130BB0616	BOLT-FLANGED,6X16	โบลท์ 6X16 มม.	1			
132	132BA0610	BOLT-FLANGED-SMALL,6X10	โบลท์ 6X10 มม.	1			
132A	132BA0612	BOLT-FLANGED-SMALL,6X12	โบลท์ 6X12 มม.	1			
220	220AB0518	SCREW-PAN-CROS,5X18	สกรู 5X18 มม.	1			

This catalog covers:  
'20 ZX1002 KLF

Chassis-ตัวถัง

GROUP NO.

57

This page covers:

Ignition Switch-สวิทช์กุญแจ(1/2)

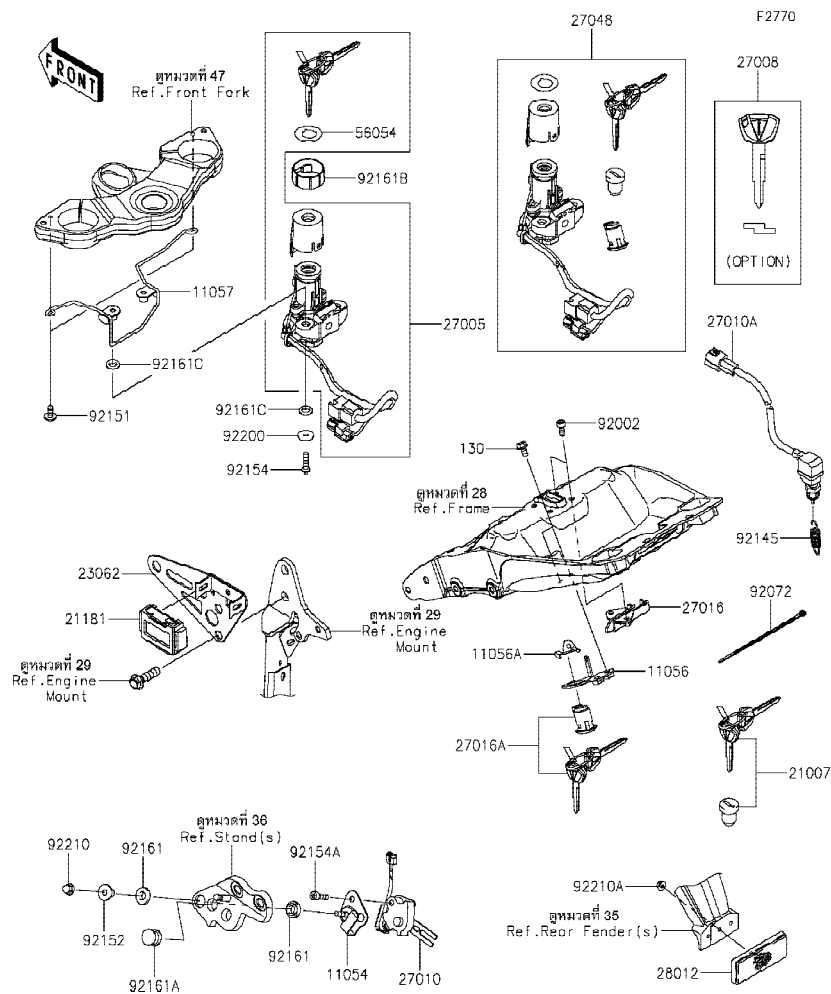

Ref No.	Part No. หมายเลขอะไหล่	Description-English ชื่ออะไหล่-อังกฤษ	Description-Thai ชื่ออะไหล่-ไทย	Quantity-ZX1002			
				'20 KLF			
11054	11054-1904	BRACKET,SIDE STAND SWITCH	ขายึดสวิทช์ขาตั้งข้าง	1			
11056	11056-0264	BRACKET,KEY CYLINDER	ขายึด	1			
11056A	11056-1084	BRACKET	ขายึด	1			
11057	11057-0420	BRACKET,IG. SWITCH	ขายึดสวิทช์กุญแจ	1			
21007	21007-5072	ROTOR,LOCK,TANK,CAP	ไส้กุญแจฝาด้านน้ำมัน	1			
21181	21181-0014	AMPLIFIER,IMMOBI	กล่องขยายสัญญาณ	1			
23062	23062-0902	BRACKET-COMP,REGULATOR	ขายึด	1			
27005	27005-0671	SWITCH-ASSY-IGNITION	สวิทช์กุญแจ	1			
27008	27008-0558	KEY-LOCK,BLANK,IMMOBI (OPTION)	ลูกกุญแจ	1			
27010	27010-0112	SWITCH,SIDE STAND	สวิทช์ขาตั้งข้าง	1			
27010A	27010-0923	SWITCH,CRUISE CONTROL CANCEL	สวิทช์ไฟเบรคหลัง	1			
27016	27016-1115	LOCK-ASSY,SEAT STRIKER	ตัวล็อกเบาะ	1			
27016A	27016-5368	LOCK-ASSY,SEAT	กุญแจล็อกเบาะ	1			
27048	27048-5225	SWITCH-ASSY	สวิทช์กุญแจรวม(ชุด)	1			
28012	28012-1077	REFLECTOR-REFLEX	แผ่นสะท้อนแสง	1			
56054	56054-2566	MARK,IGNITION SWITCH	ตราสวิทช์กุญแจ	2			
92002	92002-1592	BOLT,SOCKET,6X14	โบลท์ 6X14 มม.	2			
92072	92072-3768	BAND,L=148	ยางรัด	1			
92145	92145-1902	SPRING,BRAKE LAMP SWITCH	สปริงสวิทช์ไฟเบรค	1			
92151	92151-1654	BOLT,SOCKET,6X14	โบลท์ 6X14 มม.	2			
92152	92152-1074	COLLAR	ปลอกทรง	1			
92154	92154-1129	BOLT,TORX,6X24	โบลท์ทอร์ค 6X24 มม.	2			
92154A	92154-1898	BOLT,SOCKET,6X22	โบลท์ 6X22 มม.	1			
92161	92161-0117	DAMPER	ลูกยาง	2			
92161A	92161-0118	DAMPER	ลูกยาง	1			

This catalog covers:  
'20 ZX1002 KLF

Chassis-ตัวถัง

GROUP NO.

57

This page covers:

Ignition Switch-สวิทช์กุญแจ(2/2)

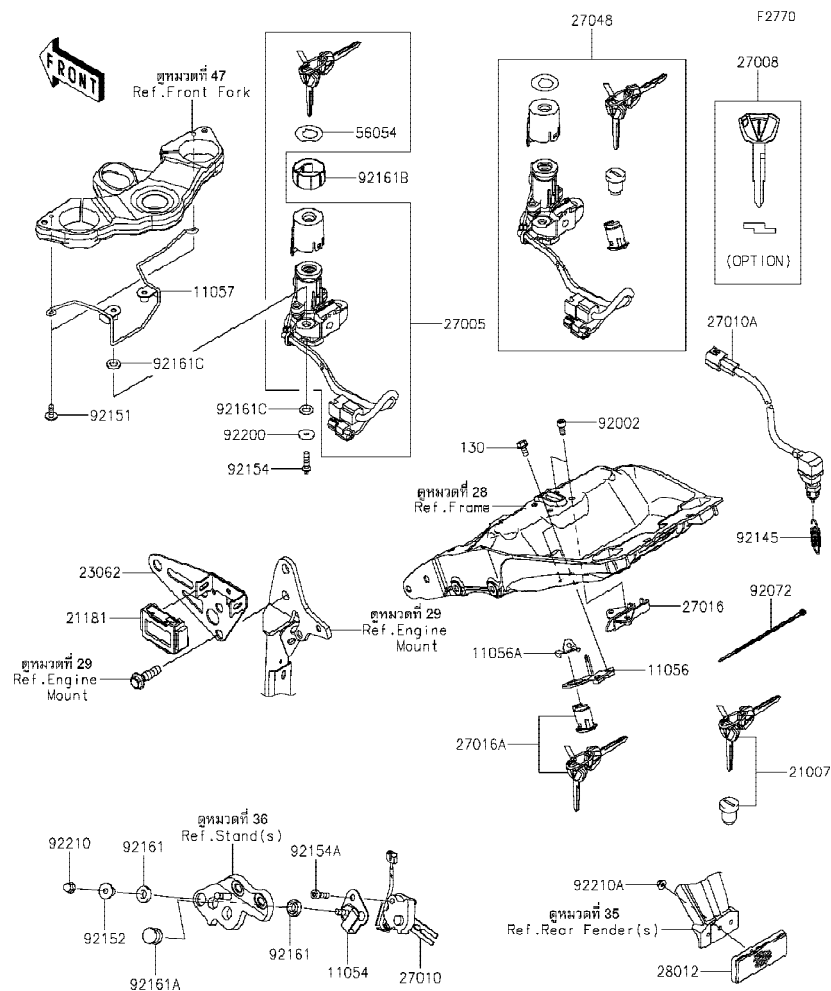

Ref No.	Part No. หมายเลขอะไหล่	Description-English ชื่ออะไหล่-อังกฤษ	Description-Thai ชื่ออะไหล่-ไทย	Quantity-ZX1002			
				'20	KLF		
92161B	92161-1506	DAMPER	ยางรอง	1			
92161C	92161-1507	DAMPER,10X17X3	ยางรอง	4			
92200	92200-0212	WASHER,6X20X1.6	แหวนรอง 6X20X1.6 มม.	2			
92210	92210-0003	NUT,CAP,6MM	น็อต 6 มม.สีดำ	1			
92210A	92210-0007	NUT,FLANGED,5MM	น็อต 5 มม.	1			
130	130BA0612	BOLT-FLANGED,6X12	โบลท์ 6X12 มม.	2			



This catalog covers:  
'20 ZX1002 KLF

Chassis-ตัวถัง

GROUP NO.  
58

This page covers:  
Owner's Tools-เครื่องมือประจำรถ

F2810

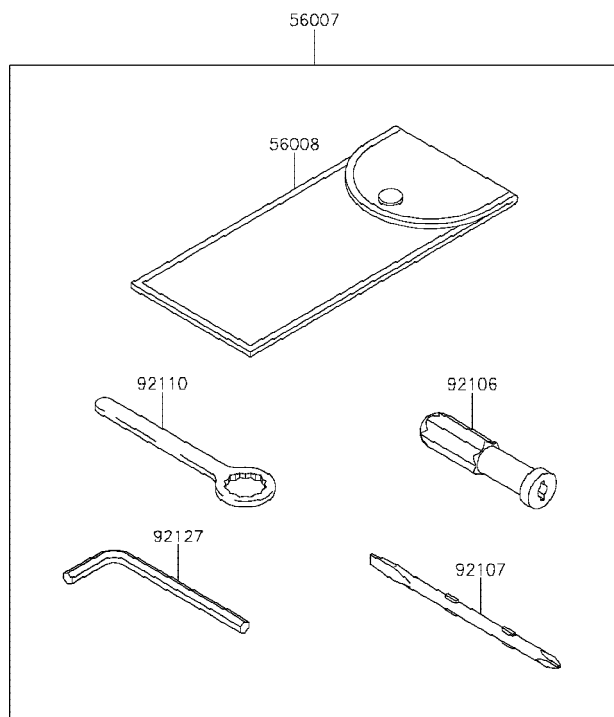

Ref No.	Part No. หมายเลขอะไหล่	Description-English ชื่ออะไหล่-อังกฤษ	Description-Thai ชื่ออะไหล่-ไทย	Quantity-ZX1002			
				'20 KLF			
56007	56007-0167	TOOL-KIT	เครื่องมือ(ชุด)	1			
56008	56008-0577	BAG,TOOL	ถุงใส่เครื่องมือ	1			
92104	92104-0004	GASKET-LIQUID,TB1211F,CLEAR	ปะเก็นเหลว TB1211F	1			
92104A	92104-1064	GASKET-LIQUID,TB1216B,BLACK	ปะเก็นเหลว TB1216B	1			
92106	92106-1001	GRIP-SCREW DRIVER	ด้ามจับไขควง	1			
92107	92107-1051	TOOL-DRIVER,#2PHILLIPS&SLOT	ไขควงแบนและแฉก #2	1			
92110	92110-0060	TOOL-WRENCH,BOX END,19MM	ประแจบ็อก 19 มม.	1			
92127	92127-003	TOOL-WRENCH,ALLEN,6MM	ประแจแอล 6 มม.	1			

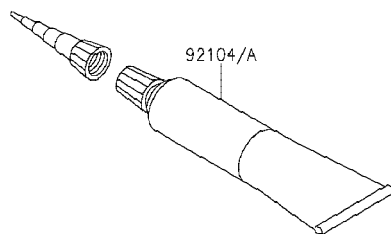

This catalog covers:  
'20 ZX1002 KLF

Chassis-ตัวถัง

GROUP NO.

59

This page covers:  
Labels-ป้ายชื่อแนะนำ

F2860

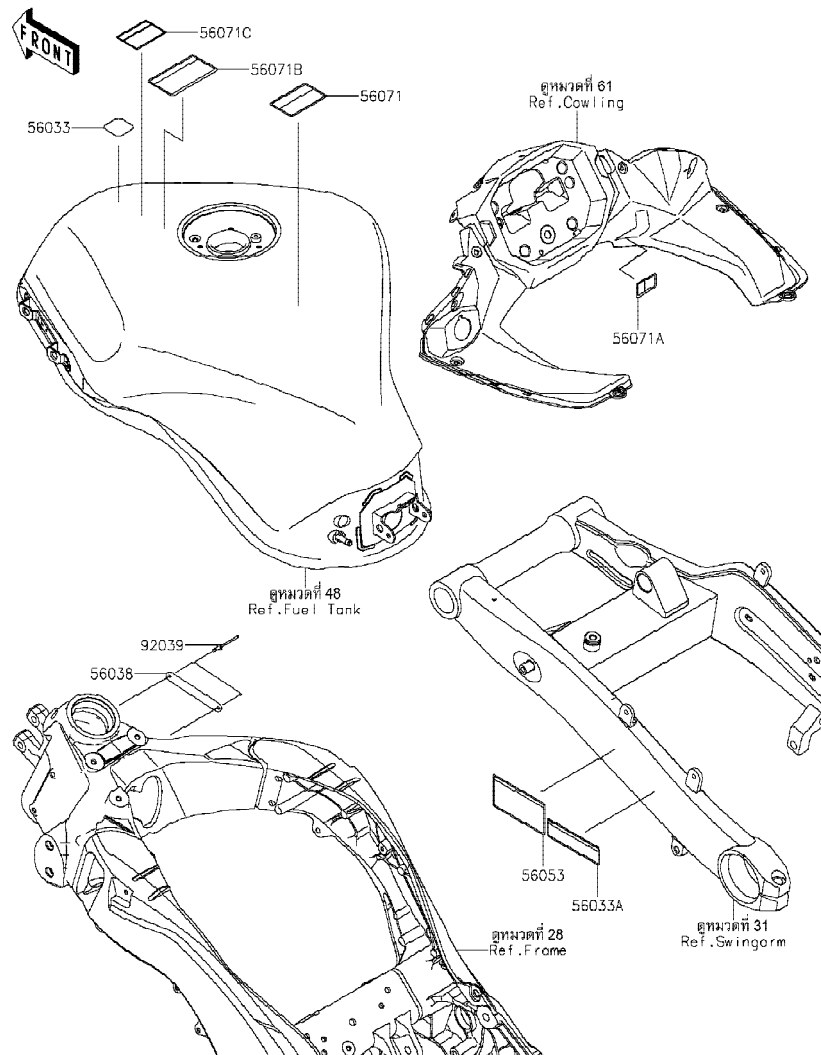

Ref No.	Part No. หมายเลขอะไหล่	Description-English ชื่ออะไหล่-อังกฤษ	Description-Thai ชื่ออะไหล่-ไทย	Quantity-ZX1002			
				'20 KLF			
56033	56033-0304	LABEL-MANUAL,GASOHOL,95(E10)	ป้ายแสดงน้ำมันแก๊สโซฮอล์ 95	1			
56033A	56033-0865	LABEL-MANUAL,CHAIN	ป้ายแนะนำการบำรุงรักษาโซ่	1			
56038	56038-1054	LABEL-BRAND,KAWASAKI	ป้าย KAWASAKI	1			
56053	56053-1754	LABEL-SPECIFICATION,TIRE&LOAD	ป้ายระบุการใช้ยางล้อ	1			
56071	56071-0161	LABEL-WARNING,FUEL LEVEL	ป้ายเตือนปริมาณการเติมน้ำมัน	1			
56071A	56071-0194	LABEL-WARNING,WINDSHIELD	ป้ายเตือน	1			
56071B	56071-0768	LABEL-WARNING,VARIABLE SCREE	ป้ายเตือน	1			
56071C	56071-0807	LABEL-WARNING,HELMET	ป้ายเตือนสวมหมวกนิรภัย	1			
92039	92039-1251	RIVET	หมุดย้ำ	2			

This catalog covers:  
'20 ZX1002 KLF

Chassis-ตัวถัง

GROUP NO.  
60

This page covers:  
Decals-ลายสติกเกอร์

F2861

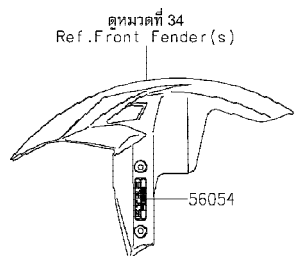
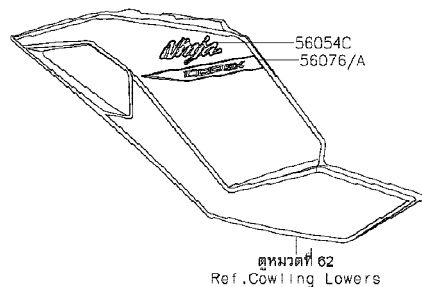
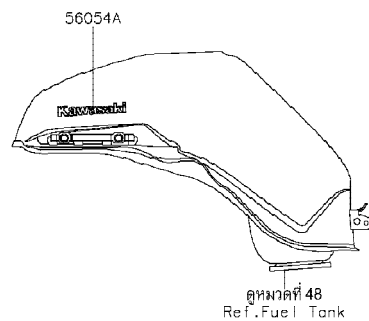
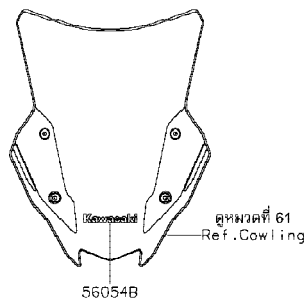

Ref No.	Part No. หมายเลขอะไหล่	Description-English ชื่ออะไหล่-อังกฤษ	Description-Thai ชื่ออะไหล่-ไทย	Quantity-ZX1002			
				'20 KLF			
56054	56054-1115	MARK,FR.FENDER,KTRC ABS	ตราบังโคลนหน้า KTRC ABS	2			
56054A	56054-1358	MARK,KAWASAKI	ตรา,KAWASAKI	2			
56054B	56054-2185	MARK,WINDSHIELD,KAWASAKI	ตรากระบังลม,KAWASAKI	1			
56054C	56054-2724	MARK,SIDE COWL.,NINJA	ตรา,NINJA	2			
56076	56076-1016	PATTERN,SIDE COWL.,LH	ลายแพริ่ง-ข้างซ้าย	1			
56076A	56076-1017	PATTERN,SIDE COWL.,RH	ลายแพริ่ง-ข้างขวา	1			

This catalog covers:  
'20 ZX1002 KLF

Chassis-ตัวถัง

GROUP NO.  
61

This page covers:  
Cowling-แฟริ่ง(1/2)

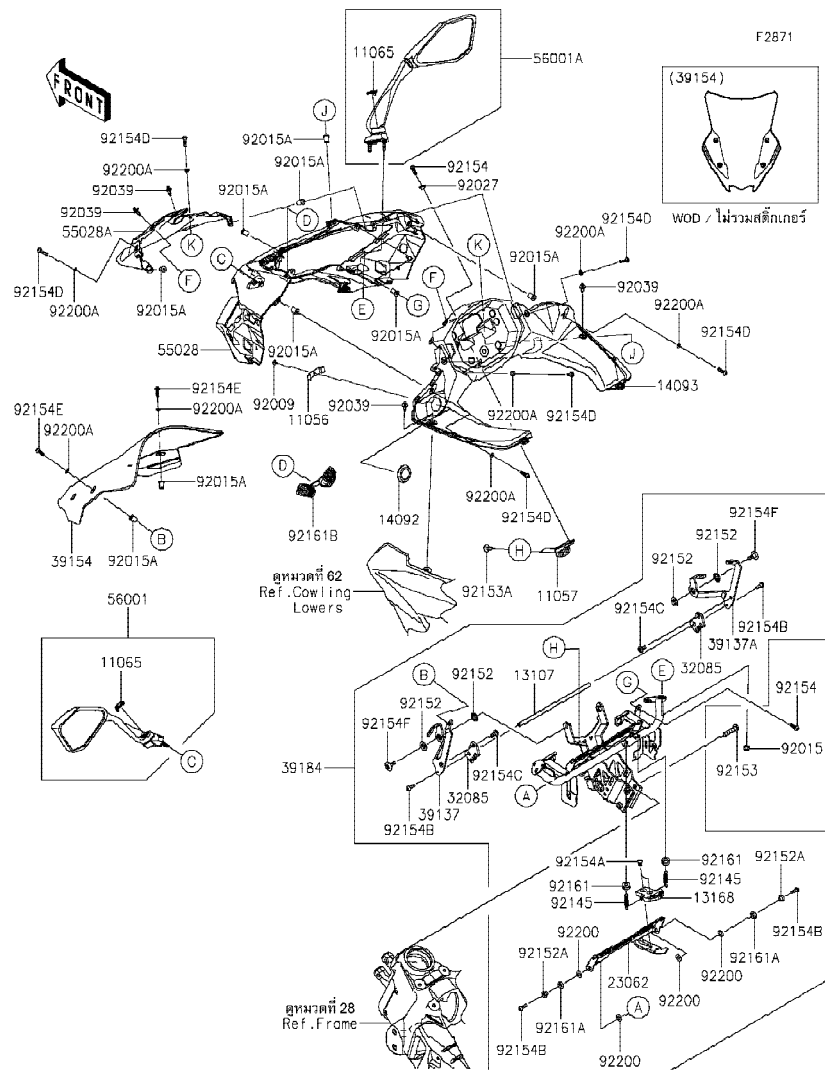

Ref No.	Part No.	Description-English ชื่ออะไหล่-อังกฤษ	Description-Thai ชื่ออะไหล่-ไทย	Quantity-ZX1002			
				'20 KLF			
11056	11056-0373	BRACKET	ขายึด	1			
11057	11057-0403	BRACKET,METER COVER	ขายึดฝาครอบมิเตอร์	1			
11065	11065-0945	CAP,MIRROR	ฝาปิด	2			
13107	13107-0241	SHAFT	แกนขายึดกระบังลม	1			
13168	13168-0211	LEVER,ADJUST	ขาปรับกระบังลม	1			
14092	14092-0214	COVER,DC SOCKET	ฝาครอบขั้วไฟ	1			
14093	14093-0965	COVER,METER	ฝาครอบมิเตอร์	1			
23062	23062-0136	BRACKET-COMP	ขายึด	1			
32085	32085-0865	STOPPER	ตัวล็อก	2			
39137	39137-0670	STAY-COMP,LH	ขายึดกระบังลม-ข้างซ้าย	1			
39137A	39137-0671	STAY-COMP,RH	ขายึดกระบังลม-ข้างขวา	1			
39154	39154-0391	WINDSHIELD	กระบังลม	1			
39184	39184-0739	BRACKET-ASSY,WINDSHIELD	ขายึดกระบังลม(ชุด)	1			
55028	55028-0611-60R	COWLING,UPP,E,B.GREEN	แฟริ่งบน-สีเขียว	1			
55028A	55028-0621	COWLING,FR	แฟริ่งหน้า	1			
56001	56001-0259	MIRROR-ASSY,LH	กระจกมองหลัง-ข้างซ้าย	1			
56001A	56001-0260	MIRROR-ASSY,RH	กระจกมองหลัง-ข้างขวา	1			
92009	92009-1155	SCREW,TAPPING,4X8	สกรู 4X8 มม.	1			
92015	92015-1233	NUT,FLANGED,6MM,BLACK	น็อต 6 มม.	4			
92015A	92015-1757	NUT,WELL,5MM	น็อต 5 มม.	12			
92027	92027-1880	COLLAR	บุช	1			
92039	92039-0068	RIVET	หมุดย้ำ	4			
92145	92145-0805	SPRING	สปริง	2			
92152	92152-0913	COLLAR,10X20X3.75	ปลอกกรอง 10X20X3.75 มม.	4			
92152A	92152-1506	COLLAR,5.6X8X7.8	ปลอกกรอง 5.6X8X7.8 มม.	2			
92153	92153-0419	BOLT,SOCKET,8X35	โบลท์ 8X35 มม.	2			
92153A	92153-1021	BOLT,SOCKET,6X14	โบลท์ 6x14 มม.	2			
92154	92154-0209	BOLT,SOCKET,5X16	โบลท์ 5X16 มม.	3			
92154A	92154-0211	BOLT,SOCKET,5X10	โบลท์ 5X10 มม.	2			
92154B	92154-0287	BOLT,SOCKET,5X16	โบลท์ 5X16 มม.	4			

This catalog covers:  
'20 ZX1002 KLF

Chassis-ตัวถัง

GROUP NO.  
61

This page covers:  
Cowling-แฟริ่ง(2/2)

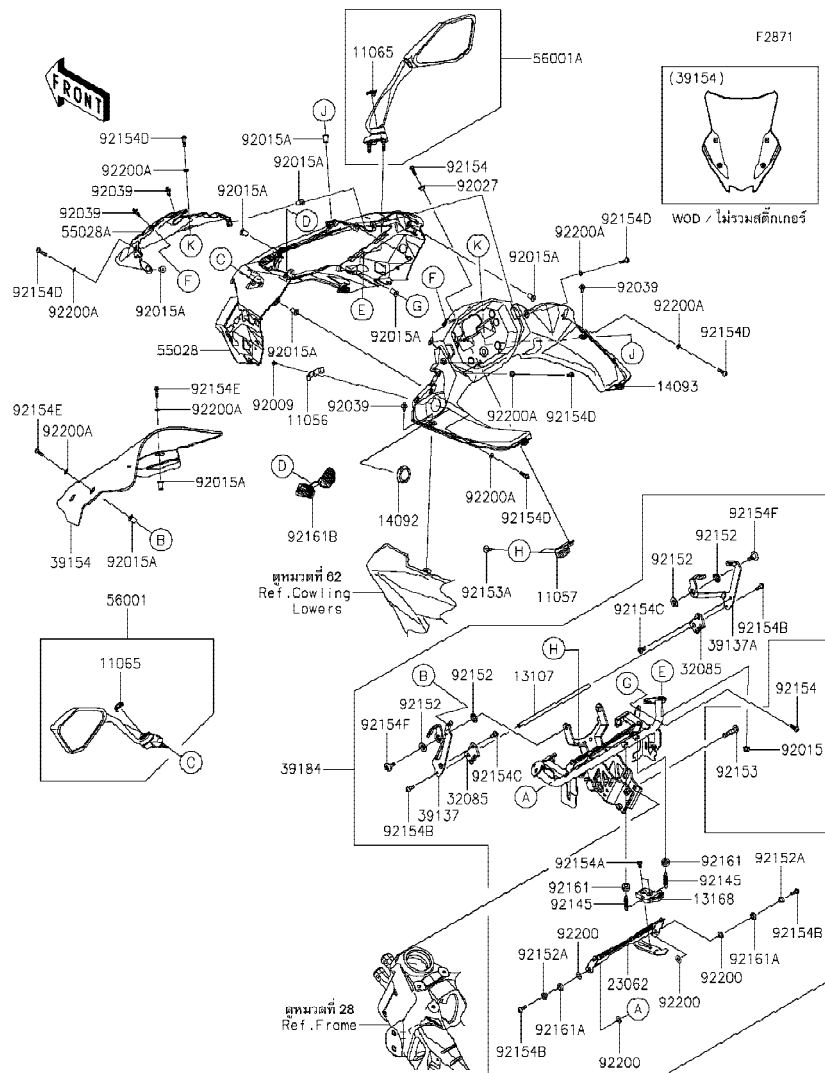

Ref No.	Part No. หมายเลขอะไหล่	Description-English ชื่ออะไหล่-อังกฤษ	Description-Thai ชื่ออะไหล่-ไทย	Quantity-ZX1002			
				'20 KLF			
92154C	92154-0427	BOLT, SOCKET, 5X14	โบลท์ 5X14 มม.	2			
92154D	92154-0919	BOLT, SOCKET, 5X20	โบลท์ 5X20 มม.	6			
92154E	92154-1945	BOLT, SOCKET, 5X18	โบลท์ 5X18 มม.	4			
92154F	92154-2316	BOLT, SOCKET, 6X18	โบลท์ 6X18 มม.	2			
92161	92161-0056	DAMPER	ลูกยาง	2			
92161A	92161-0998	DAMPER, 8.2X15X3	ลูกยาง	2			
92161B	92161-1886	DAMPER	ลูกยาง	1			
92200	92200-0742	WASHER, 8.2X15X1	แหวนรอง 8.2X15X1 มม.	4			
92200A	92200-1820	WASHER, 5.2X10X1.0	แหวนรอง 5.2X10X1.0 มม.	10			

'20 ZX1002 KLF

Chassis-ตัวถัง

62

*This page covers:*

Cowling Lowers-แฟรงกล่าง(1/2)

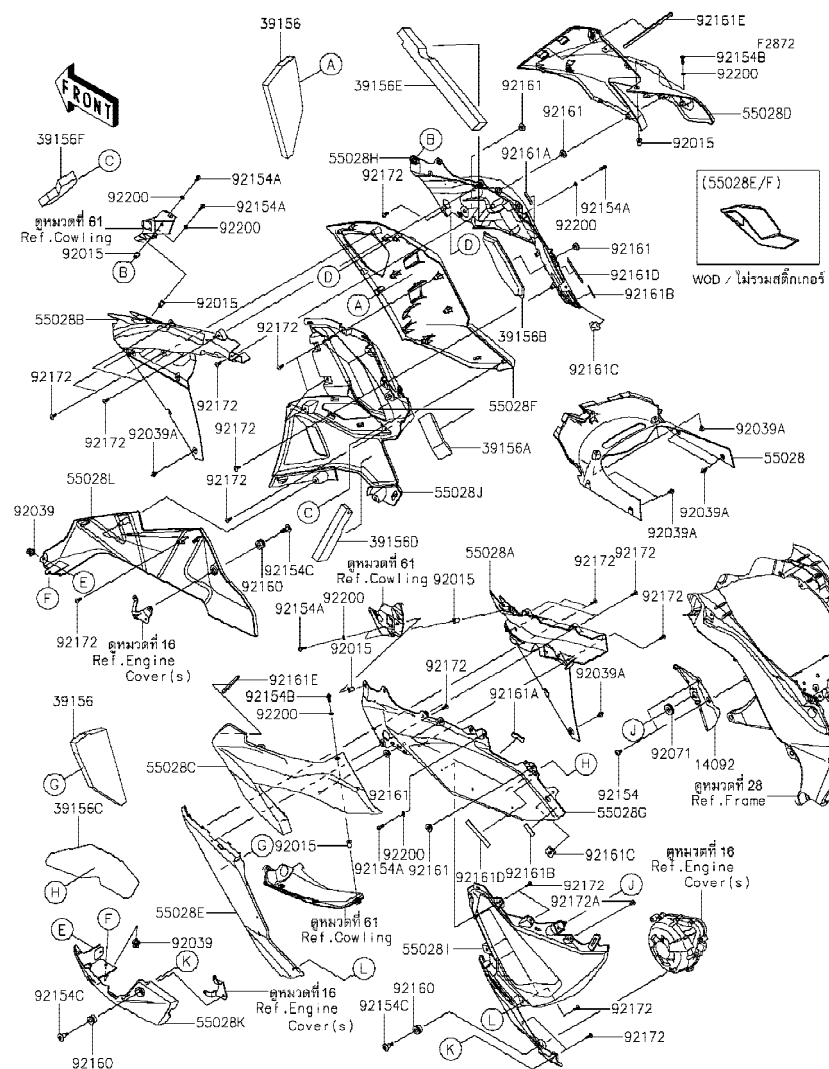

Ref No.	Part No.	Description-English	Description-Thai	Quantity-ZX1002			
				'20			
	หมายเลขอะไหล่	ชื่ออะไหล่-อังกฤษ	ชื่ออะไหล่-ไทย	KLF			
14092	14092-0250	COVER,LH	ฝาครอบ-ข้างซ้าย	1			
39156	39156-2512	PAD,SIDE COWL.	แผ่นรอง	2			
39156A	39156-2514	PAD,SLAT,UPP,RR	แผ่นรอง	1			
39156B	39156-2517	PAD,MID SIDE COWL.,RH	แผ่นรอง	1			
39156C	39156-2518	PAD,MID SIDE COWL.,LH	แผ่นรอง	1			
39156D	39156-2594	PAD,SLAT,LWR	แผ่นรอง	1			
39156E	39156-2649	PAD,SLAT,UPP,FR	แผ่นรอง	1			
39156F	39156-2660	PAD,SLAT,MID	แผ่นรอง	1			
55028	55028-0612	COWLING,FR	แฟรงหน้า	1			
55028A	55028-0613	COWLING,INNER,LH	แฟรงตัวใน-ข้างซ้าย	1			
55028B	55028-0614	COWLING,INNER,RH	แฟรงตัวใน-ข้างขวา	1			
55028C	55028-0617-51A	COWLING,UPP,SIDE,LH,M.C.GRAY	แฟรงข้างอันบนข้างซ้าย-สีเทา	1			
55028D	55028-0618-51A	COWLING,UPP,SIDE,RH,M.C.GRAY	แฟรงข้างอันบนข้างขวา-สีเทา	1			
55028E	55028-0736-60R	COWLING,SIDE,LH,E.B.GREEN	แฟรงข้างซ้าย-สีเขียว	1			
55028F	55028-0737-60R	COWLING,SIDE,RH,E.B.GREEN	แฟรงข้างขวา-สีเขียว	1			
55028G	55028-0738-60R	COWLING,SIDE,MID,LH,E.B.GREEN	แฟรงตัวกลางข้างซ้าย-สีเขียว	1			
55028H	55028-0739-60R	COWLING,SIDE,MID,RH,E.B.GREEN	แฟรงตัวกลางข้างขวา-สีเขียว	1			
55028I	55028-0740	COWLING,SLAT,LH	แฟรง-ข้างซ้าย	1			
55028J	55028-0741	COWLING,SLAT,RH	แฟรง-ข้างขวา	1			
55028K	55028-0742-45W	COWLING,LWR,LH,M.G.GRAY	แฟรงล่างข้างซ้าย-สีเทา	1			
55028L	55028-0743-45W	COWLING,LWR,RH,M.G.GRAY	แฟรงล่างข้างขวา-สีเทา	1			
92015	92015-1757	NUT,WELL,5MM	น็อต 5 มม.	6			
92039	92039-0014	RIVET,HOLE 8MM	หมุดยึด 8 มม.	2			
92039A	92039-0068	RIVET	หมุดย้ำ	8			
92071	92071-1043	GROMMET	ลูกยาง	1			
92154	92154-0026	BOLT,SOCKET,5X16	โบลท์ 5X16 มม.	2			
92154A	92154-0209	BOLT,SOCKET,5X16	โบลท์ 5X16 มม.	6			
92154B	92154-0919	BOLT,SOCKET,5X20	โบลท์ 5X20 มม.	2			
92154C	92154-2317	BOLT,SOCKET,6X24	โบลท์ 6X24 มม.	3			
92160	92160-1141	DAMPER	ยางรอง	3			

*This catalog covers:*  
'20 ZX1002 KLF

## Chassis-ตัวถัง

GROUP NO.

62

*This page covers:*

Cowling Lowers-แฟรงก์ล่าง(2/2)

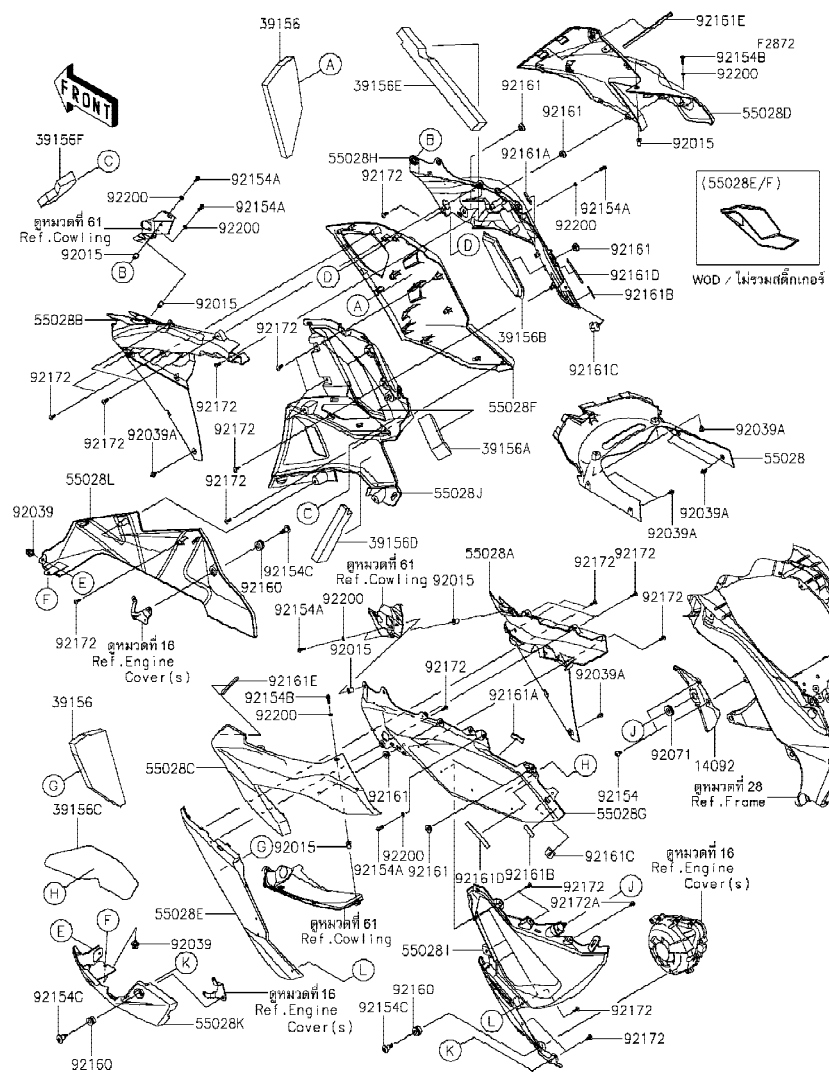

Ref No.	Part No. หมายเลขอะไหล่	Description-English ชื่ออะไหล่-อังกฤษ	Description-Thai ชื่ออะไหล่-ไทย	Quantity-ZX1002			
				'20			
				KLF			
92161	92161-1531	DAMPER	ลูกยาง	6			
92161A	92161-1887	DAMPER,10X35X4	ยางรอง	2			
92161B	92161-1889	DAMPER,10X35X1	ยางรอง	2			
92161C	92161-1891	DAMPER,HOOK	ลูกยาง	2			
92161D	92161-1964	DAMPER,10X85X1	ยางรอง	2			
92161E	92161-1966	DAMPER,7X190X4	ยางรอง	2			
92172	92172-0238	SCREW,TAPPING,5X16	สกรูเกลียว 5X16 มม.	29			
92172A	92172-0335	SCREW,TAPPING,5X10	สกรู 5X10 มม.	1			
92200	92200-1820	WASHER,5.2X10X1.0	แหวนรอง 5.2X10X1.0 มม.	8			

This catalog covers:  
'20 ZX1002 KLF

Chassis-ตัวถัง

GROUP NO.

63

This page covers:

Accessory(Eng.Cover Ring and Cap)-อุปกรณ์ตกแต่ง(ฝาปิดฝาครอบเครื่องยนต์)

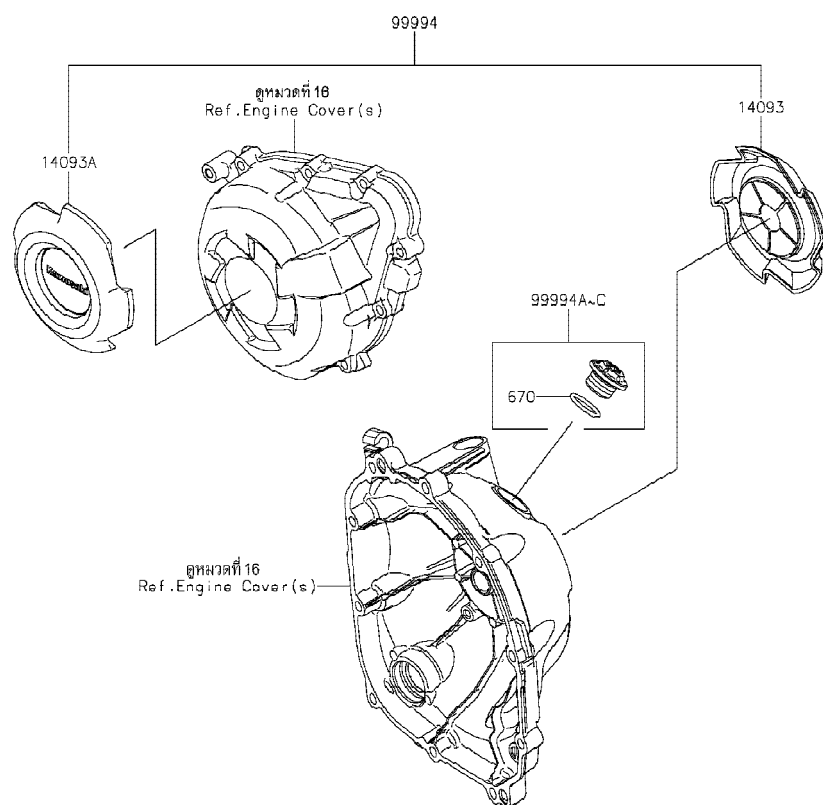

F2910

Ref No.	Part No. หมายเลขอะไหล่	Description-English ชื่ออะไหล่-อังกฤษ	Description-Thai ชื่ออะไหล่-ไทย	Quantity-ZX1002			
				'20 KLF			
14093	14093-0571	COVER,CLUTCH	ฝาปิดฝาครอบคลัทช์	1			
14093A	14093-0573	COVER,ACG	ฝาปิดฝาครอบจานไฟ	1			
99994	99994-0951	KIT-ACCESSORY,CRANKCASE RING	ฝาปิดฝาครอบเครื่องยนต์(ชุด)	1			
99994A	99994-1018	KIT-ACC,OIL FILLER CAP,WHITE	ฝาปิดน้ำมันเครื่อง(ชุด)	1			
99994B	99994-1106	KIT-ACC,OIL FILLER CAP,GOLD	ฝาปิดน้ำมันเครื่อง-สีทอง(ชุด)	1			
99994C	99994-1229	KIT-ACC,OIL FILLER CAP,BLACK	ฝาปิดน้ำมันเครื่อง-สีดำ(ชุด)	1			
670	670B2020	O RING,20MM	โอริง 20 มม.	1			



*This catalog covers:*  
**'20 ZX1002 KLF**

Chassis-ตัวถัง

GROUP NO.

64

*This page covers:*

Accessory(Slider)-อุปกรณ์ตักแต่ง(กันล้ม)

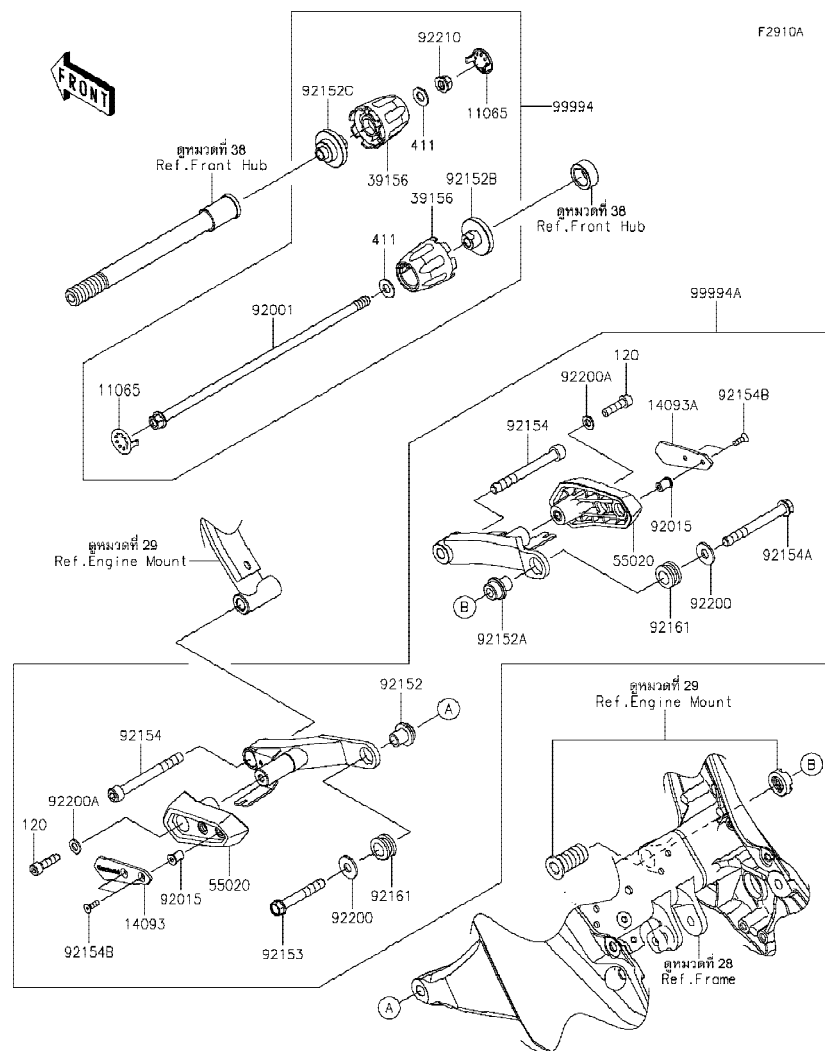

Ref No.	Part No. หมายเลขอะไหล่	Description-English ชื่ออะไหล่-อังกฤษ	Description-Thai ชื่ออะไหล่-ไทย	Quantity-ZX1002			
				'20			
				KLF			
11065	11065-1313-54N	CAP,B,SILVER	ฝาครอบ		2		
14093	14093-0350	COVER,SLIDER,LH	ฝาครอบกันลื่น-ข้างซ้าย		1		
14093A	14093-0351	COVER,SLIDER,RH	ฝาครอบกันลื่น-ข้างขวา		1		
39156	39156-2212	PAD,AXLE SLIDER	กันลื่น		2		
55020	55020-1997	GUARD	ฝาครอบ		2		
92001	92001-1624	BOLT,FLANGED,10X320,BLACK	โบลท์ 10X320 มม.		1		
92015	92015-1757	NUT,WELL,5MM	น็อต 5 มม.		4		
92152	92152-1519	COLLAR,RR,LH	ปลอกทรง		1		
92152A	92152-1520	COLLAR,RR,RH	ปลอกทรง		1		
92152B	92152-2305	COLLAR,LH,L=25.5	ปลอก L=25.5 มม.		1		
92152C	92152-2307	COLLAR,RH,L=34.1	ปลอก L=34.1 มม.		1		
92153	92153-1931	BOLT,FLANGED,10X65	โบลท์ 10X65 มม.		1		
92154	92154-0447	BOLT,SOCKET,10X95	โบลท์ 10X95 มม.		2		
92154A	92154-0448	BOLT,FLANGED,10X90	โบลท์ 10X90 มม.		1		
92154B	92154-1014	BOLT,SOCKET,5X16	โบลท์ 5X16 มม.		4		
92161	92161-1361	DAMPER,15.5X26X14.5	ลูกยาง		2		
92200	92200-0088	WASHER,10.5X26X2.3	แหวนรอง 10.5X26X2.3 มม.		2		
92200A	92200-0807	WASHER,8.4X16X1.6	แหวนรอง 8.4X16X1.6 มม.		2		
92210	92210-1139	NUT,LOCK,FLANGED,10MM	น็อตล็อก 10 มม.		1		
99994	99994-1276	KIT,FRONT AXLE SLIDER	กันลื่น(ชุด)		1		
99994A	99994-1411	FRAME SLIDER	กันลื่นเฟรม(ชุด)		1		
120	120CA0830	BOLT-SOCKET,8X30	โบลท์ 8X30 มม.		2		
411	411AA1000	WASHER-PLAIN,10MM	แหวนรอง 10 มม.		2		

This catalog covers:  
'20 ZX1002 KLF

Chassis-ตัวถัง

GROUP NO.  
65

This page covers:  
Accessory(Windshield)-อุปกรณ์ตกแต่ง(กระบังลม)

F2910B

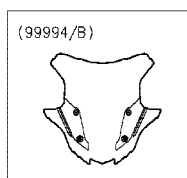
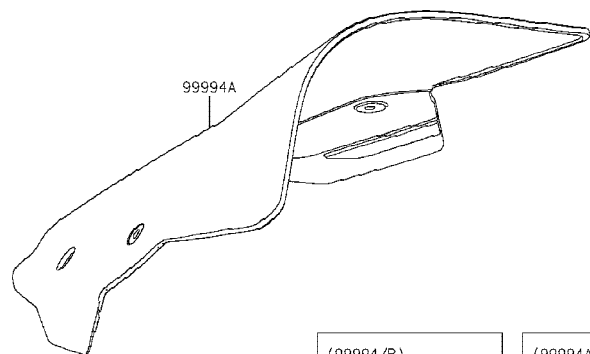
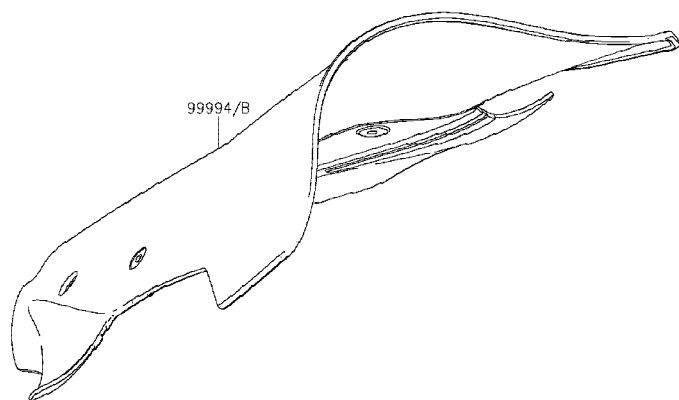

WOD / ไฟรวมสติกเกอร์

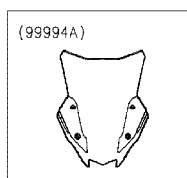

WOD / ไฟรวมสติกเกอร์

Ref No.	Part No. หมายเลขอะไหล่	Description-English ชื่ออะไหล่-อังกฤษ	Description-Thai ชื่ออะไหล่-ไทย	Quantity-ZX1002			
				'20 KLF			
99994	99994-1408	WINDSHIELD(LARGE.CLEAR)	กระบังลม(ชุด)	1			
99994A	99994-1409	WINDSHIELD(SMOKE)	กระบังลม(ชุด)	1			
99994B	99994-1454	SMOKE-LARGE-WINDSHIELD	ฝาครอบ(ชุด)	1			

This catalog covers:  
'20 ZX1002 KLF

Chassis-ตัวถัง

GROUP NO.  
66

This page covers:  
Accessory(Pillion Seat Cover)-อุปกรณ์ตกแต่ง(ฝาครอบเบาะ)

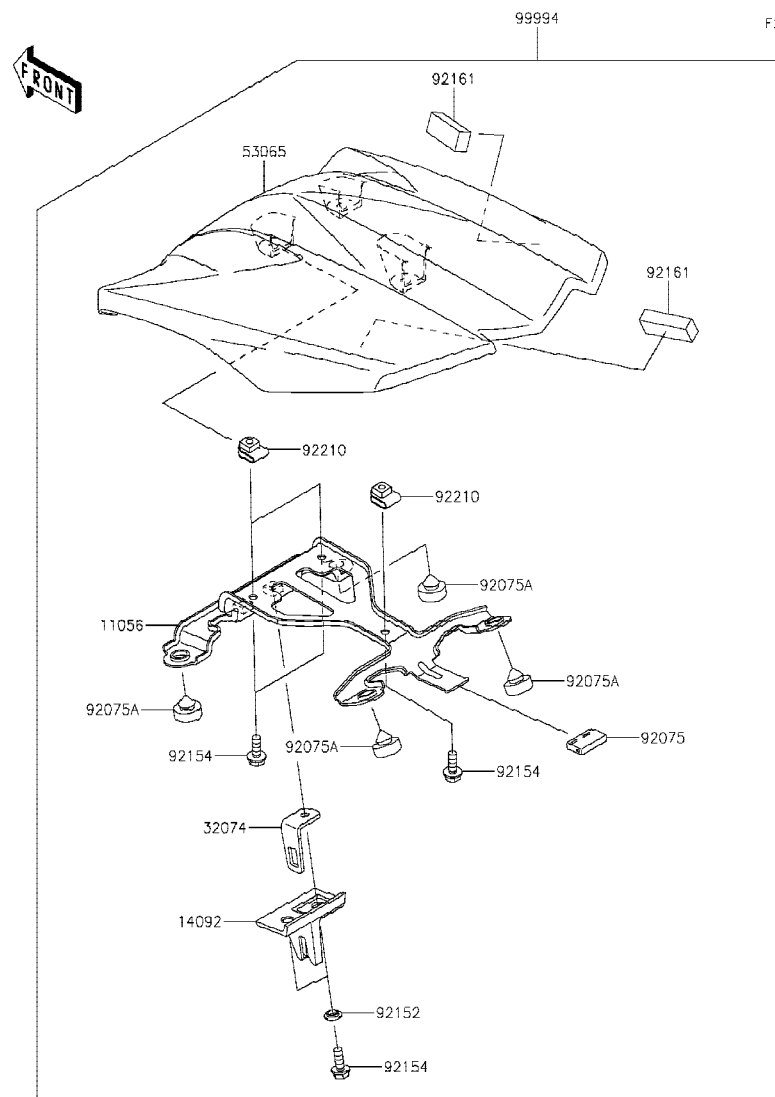

Ref No.	Part No.	Description-English ชื่ออะไหล่-อังกฤษ	Description-Thai ชื่ออะไหล่-ไทย	Quantity-ZX1002			
				'20 KLF			
11056	11056-2436	BRACKET	ขายึด	1			
14092	14092-0248	COVER	ขายึด	1			
32074	32074-0017	BRACKET-LOCK	ขายึด	1			
53065	53065-0041-60R	COVER SEAT,E.B.GREEN	ฝาครอบเบาะ-สีเขียว	1			
92075	92075-1446	DAMPER	ยางรอง	1			
92075A	92075-1927	DAMPER,10X20X8	ยางรอง	4			
92152	92152-0250	COLLAR	ปลอกกรอง	2			
92154	92154-0899	BOLT,FLANGED,6X16	โบลท์ 6X16 มม.	5			
92161	92161-1922	DAMPER,10X40X15	ยางรอง	2			
92210	92210-0277	NUT,6MM	น็อต 6 มม.	3			
99994	99994-0897-60R	KIT,SINGLE SEAT COVER,E.B.GRN	ฝาครอบเบาะ-สีเขียว(ชุด)	1			

This catalog covers:  
'20 ZX1002 KLF

Chassis-ตัวถัง

GROUP NO.

67

This page covers:

Accessory(Bag Fitting Kit)-อุปกรณ์ติดตั้ง(ส่วนประกอบการติดตั้งกระเป๋า)

F29100

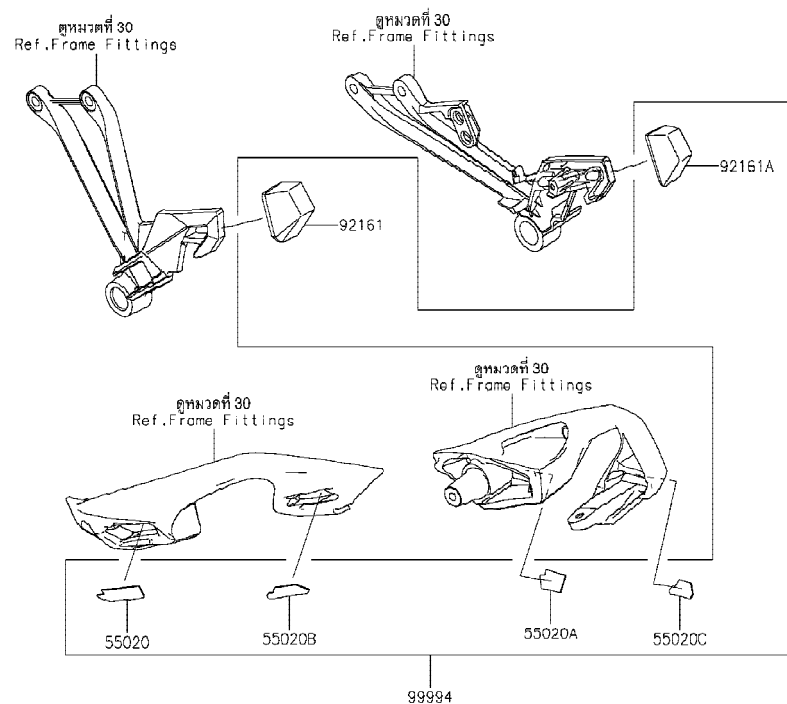

Ref No.	Part No. หมายเลขอะไหล่	Description-English ชื่ออะไหล่-อังกฤษ	Description-Thai ชื่ออะไหล่-ไทย	Quantity-ZX1002			
				'20 KLF			
55020	55020-0981	GUARD,GRIP,FR,LH	แผ่นรองหน้า-ข้างซ้าย	1			
55020A	55020-0982	GUARD,GRIP,FR,RH	แผ่นรองหน้า-ข้างขวา	1			
55020B	55020-1823	GUARD,GRIP,RR,LH	แผ่นรองหลัง-ข้างซ้าย	1			
55020C	55020-1824	GUARD,GRIP,RR,RH	แผ่นรองหลัง-ข้างขวา	1			
92161	92161-1550	DAMPER,PANNIER,LH	แผ่นยาง	1			
92161A	92161-1551	DAMPER,PANNIER,RH	แผ่นยาง	1			
99994	99994-0867	KIT-ACCESSORY,BAG FITTING KIT	อุปกรณ์ติดตั้งกระเป๋า(ชุด)	1			

This catalog covers:  
'20 ZX1002 KLF

Chassis-ตัวถัง

GROUP NO.

68

This page covers:

Accessory(Seat)-อุปกรณ์ตกแต่ง(เบาะนั่ง)

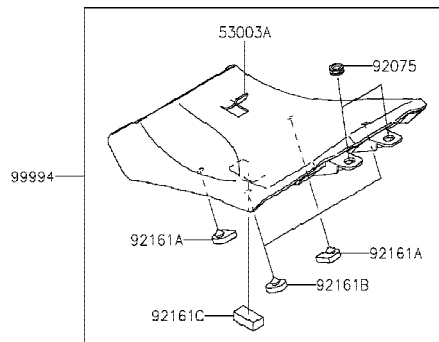

99994

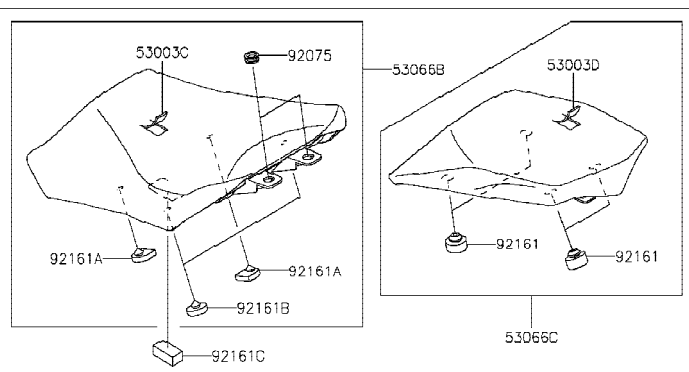

99994A

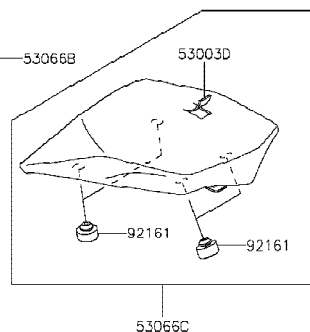

53066C

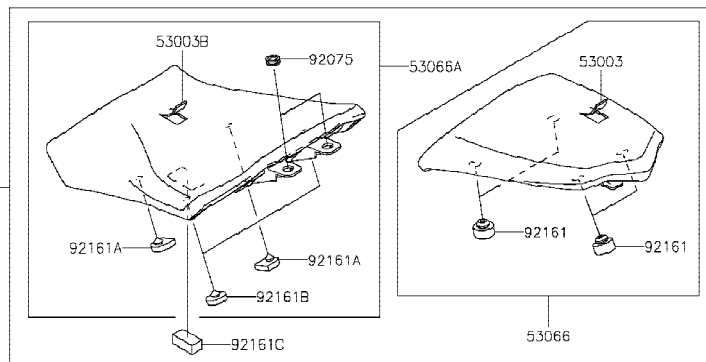

99994B

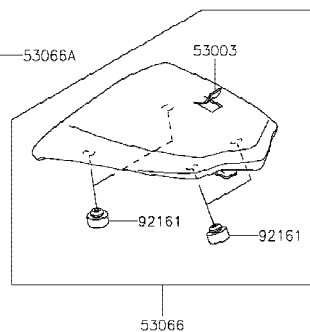

53066

F2910E

Ref No.	Part No. หมายเลขอะไหล่	Description-English ชื่ออะไหล่-อังกฤษ	Description-Thai ชื่ออะไหล่-ไทย	Quantity-ZX1002			
				'20 KLF			
53003	53003-0435-MA	LEATHER,RR SEAT,BLACK	แผ่นหนังหุ้มเบาะตอนหลัง-สีดำ	1			
53003A	53003-0441-MA	LEATHER,BLACK	แผ่นหนังหุ้มเบาะนั่ง-สีดำ	1			
53003B	53003-0506-MA	LEATHER,FR SEAT,BLACK	แผ่นหนังหุ้มเบาะตอนหน้า-สีดำ	1			
53003C	53003-0511-64N	LEATHER,FR SEAT,V.BLACK+BLK	แผ่นหนังหุ้มเบาะตอนหน้า-สีดำ+ดำ	1			
53003D	53003-0512-64N	LEATHER,RR SEAT,V.BLACK+BLK	แผ่นหนังหุ้มเบาะตอนหลัง-สีดำ+ดำ	1			
53066	53066-0537-MA	SEAT-ASSY,RR,BLACK	เบาะนั่งตอนหลัง-สีดำ	1			
53066A	53066-0642-MA	SEAT-ASSY,FR,BLACK	เบาะนั่งตอนหน้า-สีดำ	1			
53066B	53066-0677-64N	SEAT-ASSY,FR,V.BLACK+BLK	เบาะนั่งตอนหน้า-สีดำ+ดำ	1			
53066C	53066-0678-64N	SEAT-ASSY,RR,V.BLACK+BLK	เบาะนั่งตอนหลัง-สีดำ+ดำ	1			
92075	92075-1634	DAMPER	ลูกยาง	2			
92161	92161-0930	DAMPER,RR SEAT	ยางรองเบาะ	4			
92161A	92161-0954	DAMPER,FR SEAT,FR	ยางรองเบาะ	2			
92161B	92161-0955	DAMPER,FR SEAT,RR	ยางรองเบาะ	2			
92161C	92161-1608	DAMPER,20X40X15	ยางรอง	1			
99994	99994-0892	KIT-ACCESSORY,LOW SEAT	เบาะนั่งทรงต่ำ(ชุด)	1			
99994A	99994-1410	COMFORT SEAT KIT(STITCH)	เบาะนั่ง(ชุด)	1			
99994B	99994-1462	MID SEAT(FR&RR)	เบาะนั่ง(ชุด)	1			

This catalog covers:  
'20 ZX1002 KLF

Chassis-ตัวถัง

GROUP NO.  
69

This page covers:  
Accessory(Grip Heater)-อุปกรณ์ตกแต่ง(ปลอกมือปรับอุณหภูมิ)

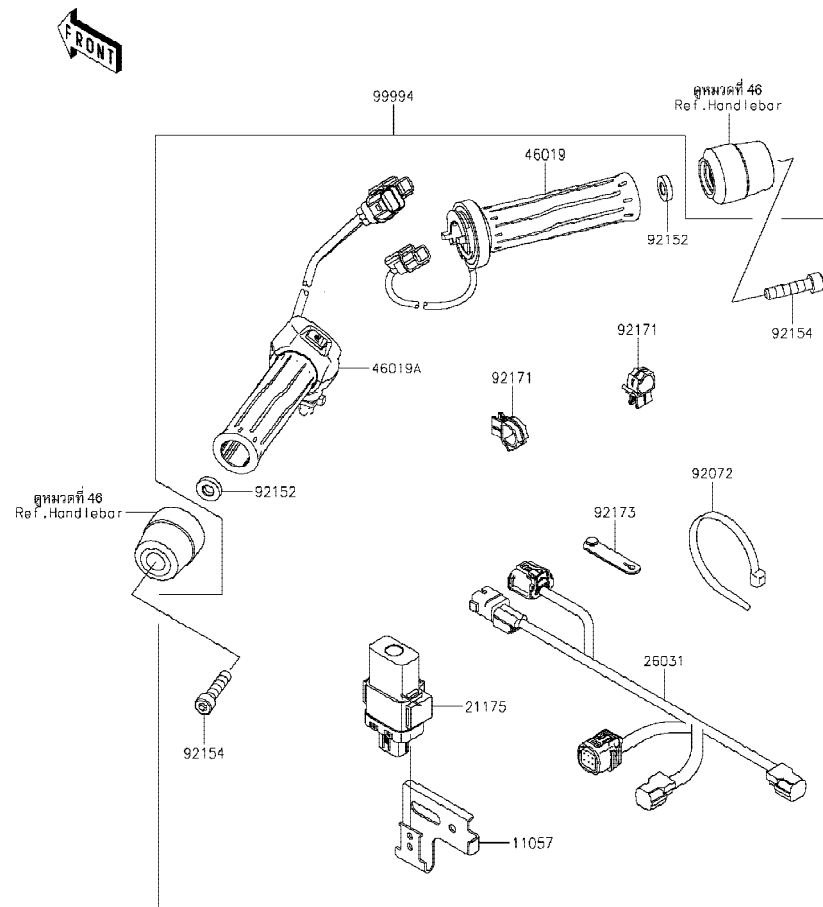

Ref No.	Part No. หมายเลขอะไหล่	Description-English ชื่ออะไหล่-อังกฤษ	Description-Thai ชื่ออะไหล่-ไทย	Quantity-ZX1002			
				'20 KLF			
11057	11057-2960	BRACKET	ขายึด	1			
21175	21175-1329	CONTROL UNIT-ELECTRONIC,GH	ตัวควบคุมอิเล็กทรอนิกส์	1			
26031	26031-2722	HARNESS,GRIP HEATER	สายไฟ	1			
46019	46019-0096	GRIP-ASSY,HEATER,RH	ปลอกมือปรับอุณหภูมิ-ข้างขวา	1			
46019A	46019-0097	GRIP-ASSY,HEATER,LH	ปลอกมือปรับอุณหภูมิ-ข้างซ้าย	1			
92072	92072-3851	BAND	เข็มขัดรัด	5			
92152	92152-2663	COLLAR	ปลอกทรง	2			
92154	92154-4053	BOLT,SOCKET,8X35	โบลท์ 8X35 มม.	2			
92171	92171-1722	CLAMP,EDGE CLIP	เหล็กค้ำของ	2			
92173	92173-2198	CLAMP	ขายึด	3			
99994	99994-1412	GRIP HEATER	ปลอกมือปรับอุณหภูมิ(ชุด)	1			

This catalog covers:  
'20 ZX1002 KLF

Chassis-ตัวถัง

GROUP NO.  
70

This page covers:  
Accessory(DC and USB Socket)-อุปกรณ์ตกแต่ง(ช่องต่ออุปกรณ์ไฟฟ้าและช่องต่อUSB)

F2910G

FRONT

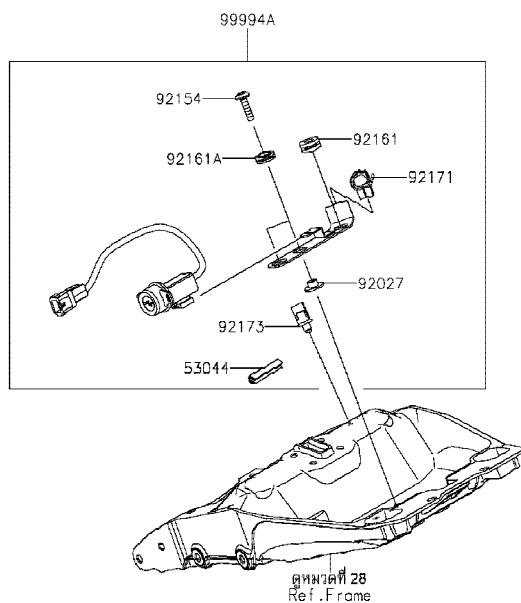
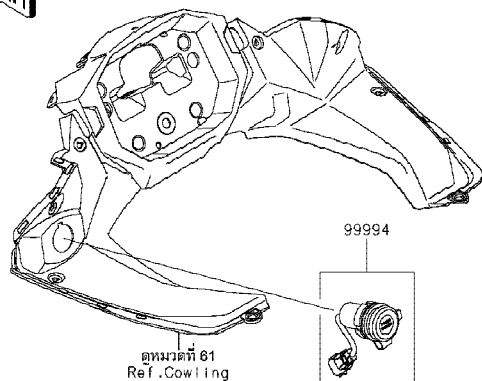

Ref No.	Part No. หมายเลขอะไหล่	Description-English ชื่ออะไหล่-อังกฤษ	Description-Thai ชื่ออะไหล่-ไทย	Quantity-ZX1002			
				'20 KLF			
53044	53044-0012	TRIM,L=40	ขอบยาง L=40 มม.	1			
92027	92027-153	COLLAR,L=7	ปลอกกรอง L=7 มม.	2			
92154	92154-1629	BOLT,SOCKET,6X25	โบลท์ 6X25 มม.	2			
92161	92161-0154	DAMPER	ยางรอง	1			
92161A	92161-1592	DAMPER,10X20X6	ลูกยาง	2			
92171	92171-1722	CLAMP,EDGE CLIP	เหล็กคล้อง	1			
92173	92173-0736	CLAMP,12MM DIA.	คลิปรัด 12 มม.	1			
99994	99994-1413	DC 12V OUTLET	ช่องต่ออุปกรณ์ไฟฟ้า(ชุด)	1			
99994A	99994-1459	USB-OUTLET	ช่องต่อ USB(ชุด)	1			

This catalog covers:  
'20 ZX1002 KLF

Chassis-ตัวถัง

GROUP NO.  
71

This page covers:  
Accessory(Tank Pad and Meter Film)-อุปกรณ์ตกแต่ง(กันรอยถังน้ำมันและกันรอยมิเตอร์)

F2910H

Ref No.	Part No. หมายเลขอะไหล่	Description-English ชื่ออะไหล่-อังกฤษ	Description-Thai ชื่ออะไหล่-ไทย	Quantity-ZX1002			
				'20 KLF			
99994	99994-1262	TANK PAD	แผ่นกันรอยถังน้ำมัน	1			
99994A	99994-1472	SCRATCH RESISTANT FILM	แผ่นกันรอยมิเตอร์	1			

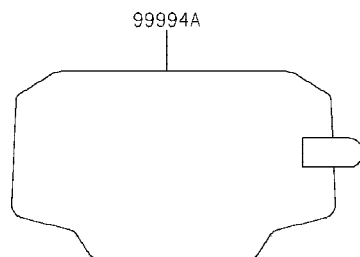
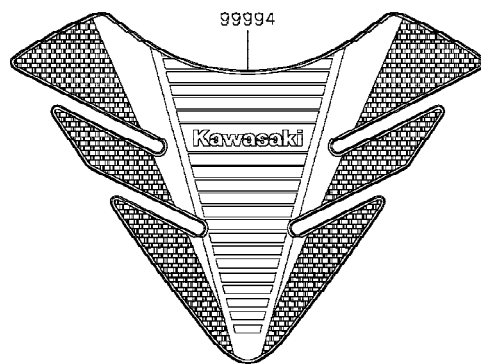



This catalog covers:  
'20 ZX1002 KLF

Chassis-ตัวถัง

F2910J

GROUP NO.  
72

This page covers:  
Accessory(Wheel Rim Tape)-อุปกรณ์ตกแต่ง(ลายขอบล้อ)

Ref No.	Part No. หมายเลขอะไหล่	Description-English ชื่ออะไหล่-อังกฤษ	Description-Thai ชื่ออะไหล่-ไทย	Quantity-ZX1002			
				'20 KLF			
57001	57001-1752	RIM STRIPE APPLICATOR (OPTION)	เครื่องมือช่วยติดลายขอบล้อ	AR			
99994	99994-0932	WHEEL RIM TAPE, GREEN	ลายขอบล้อ-สีเขียว	1			
99994A	99994-0933	WHEEL RIM TAPE, SILVER	ลายขอบล้อ-สีบรอนซ์	1			

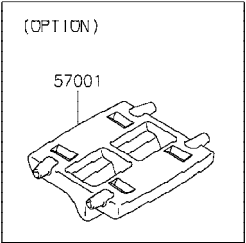
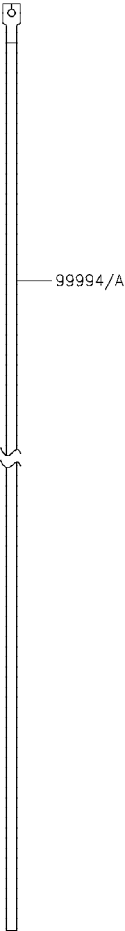

This catalog covers:  
'20 ZX1002 KLF

This page covers:  
Numerical Parts Index/สารบัญหมายเลขอะไหล่

Part No.	Group No.	Part No.	Group No.	Part No.	Group No.	Part No.	Group No.	Part No.	Group No.	Part No.	Group No.	Part No.	Group No.
11004-0781	1	11057-2957	16	120CB0510	25	13107-0241	61	13280-0926	46	16073-0053	25	21176-0878	42
11005-0713	3	11057-2958	16	120CC0635	32	13107-1376	7	13280-0959	56	16073-0848	18	21176-0906	18
11008-0973	1	11057-2960	69	13001-0799	3	13107-1377	25	13280-0994	56	16082-0825	41	21176-0923	42
11009-1145	27	11057-3981	21	13002-0004	3	13127-0702	11	132BA0610	44	16085-0134	9	21176-0924	45
11010-0956	4	11060-1103	5	13008-0588	3	13128-0715	11	132BA0610	56	16085-0609	25	21176-0932	20
11012-1084	27	11060-1180	47	13031-0935	8	13140-0061	12	132BA0612	22	16097-0552	22	21176-0991	13
11012-1761	47	11061-0029	43	13041-0040	9	13140-0062	12	132BA0612	56	16115-1053	16	21181-0014	57
11013-0712	4	11061-0107	22	13042-0773	33	13144-0579	11	132BA0616	30	16126-0031	47	220AA0510	18
11054-1762	54	11061-0204	45	13042-5013	30	13145-0048	12	132BA0620	44	16126-0705	21	220AB0518	56
11054-1904	57	11061-0402	3	13042-5025	46	13159-0008	44	132BA0625	44	16126-0745	4	224AB0408	55
11055-1785	44	11061-0403	16	13045-1057	4	13159-1061	42	132BA0816	30	16126-1140	37	225AB0412	44
11056-0124	20	11061-0404	16	13087-0583	10	13161-0604	13	132BB0625	41	16130-1058	22	23004-0412	53
11056-0230	26	11061-0405	4	13088-0568	10	13168-0115	9	132BC0660	22	16142-0064	22	23016-0639	54
11056-0264	57	11061-0406	4	13089-0023	10	13168-0211	61	14001-0708	14	16142-0747	22	23025-0348	54
11056-0358	30	11061-0424	4	13089-0024	10	13187-0031	10	14013-1051	14	16154-0057	22	23037-0468	55
11056-0359	30	11061-0448	5	13089-1073	10	13194-1096	25	14014-0036	14	16160-0796	22	23037-0469	55
11056-0373	61	11061-0914	2	13089-1084	10	13216-0020	22	14026-0093	16	16163-1201	18	23040-0157	55
11056-1084	57	11061-1213	2	13089-1115	10	13234-0038	9	14031-0610	16	16164-0012	21	23040-0158	55
11056-1914	32	11065-0328	2	13091-1624	46	13236-0741	40	14032-0631	16	18091-1185	5	23062-0136	61
11056-2436	66	11065-0372-11G	47	13095-0572	10	13236-0824	42	14073-0953	4	18110-0216	5	23062-0785	30
11056-3781	29	11065-0374	45	130BA0512	24	13236-0835	13	14073-0960	4	21003-0198	23	23062-0811	56
11057-0381	42	11065-0945	61	130BA0525	54	13236-0841	13	14075-0028	27	21007-0673	24	23062-0902	57
11057-0403	61	11065-1313-54N	64	130BA0608	41	13239-0600	12	14092-0032	16	21007-0682	45	23062-1263	56
11057-0420	57	11065-1332	4	130BA0610	56	13242-0167	13	14092-0109	25	21007-0691	23	23062-1299	44
11057-0428	30	11065-1335	30	130BA0612	21	13251-0739-II	8	14092-0214	61	21007-0701	43	236AB0416	46
11057-0429	30	12004-0747	6	130BA0612	41	13262-1424	11	14092-0248	66	21007-5072	57	25009-004	54
11057-0430	30	12005-0768	6	130BA0612	57	13262-1427	11	14092-0250	62	21039-0004	25	25031-0873	50
11057-0642	42	12009-1091	6	130BA0614	30	13262-1428	11	14092-1098	27	21040-0003	25	26006-0001	25
11057-0807-18R	28	12011-1053	6	130BA0622	48	13262-1429	11	14093-0350	64	21066-0756	23	26006-0001	56
11057-1712	2	12021-0016	2	130BA0635	23	13262-1482	11	14093-0351	64	21163-0748	25	26006-0020	56
11057-1713	2	12032-0009	6	130BB0510	29	13262-1483	11	14093-0529	48	21171-0033	24	26006-0054	56
11057-2646	18	12046-0564	7	130BB0520	42	13262-1484	11	14093-0530	48	21175-1329	69	26006-1078	56
11057-2647	18	12048-0080	7	130BB0612	51	13262-1485	11	14093-0543	16	21175-1564	20	26006-1080	25
11057-2891	56	12053-0161	7	130BB0616	56	13262-1486	11	14093-0562	2	21176-0009	20	26006-1080	56
11057-2892	56	12053-0162	7	130BB0630	4	13262-1487	11	14093-0571	63	21176-0026	20	26011-0252	56
11057-2893	56	12053-0163	7	130BB0670	48	13272-0698	14	14093-0573	63	21176-0048	20	26011-0275	56
11057-2894	56	120CA0512	48	130CC0616	26	13272-0699	14	14093-0965	61	21176-0048	56	26011-0822	56
11057-2907	56	120CA0525	20	13102-0079	10	13272-0859	16	16007-0034	6	21176-0825	12	26011-0951	25
11057-2947	7	120CA0830	46	13107-0157	7	13272-1413	10	16007-0711	10	21176-0845	12	26011-1901	56
11057-2955-18R	28	120CA0830	64	13107-0214	22	13280-0814	25	16066-0012	1	21176-0846	12	26012-0838	56

This catalog covers:

'20 ZX1002 KLF

This page covers:

Numerical Parts Index/สารบัญหมายเลขอะไหล่

Part No.	Group No.	Part No.	Group No.	Part No.	Group No.	Part No.	Group No.	Part No.	Group No.	Part No.	Group No.	Part No.	Group No.
26031-2721	20	34028-0377	33	39156-1770	48	41080-0647	45	43057-1001	42	46019-0097	69	53003-0435-MA	68
26031-2722	69	34028-0378	33	39156-1781	48	41080-0714-5C	43	43078-0060	44	46075-1144	46	53003-0441-MA	68
26031-2863	56	34028-1430	33	39156-1821	35	410S0600	5	43078-0566	27	46076-0168	46	53003-0506-MA	68
27002-0029	56	35019-0643	35	39156-2141	21	411AA1000	64	43078-0591	42	46091-0535	46	53003-0511-64N	68
27002-0042	56	35019-0644	35	39156-2150	48	411AB1000	29	43080-0103-DJ	45	46091-0545	46	53003-0512-64N	68
27002-1086	56	35023-0424	35	39156-2151	48	42033-0028	39	43080-0143-DJ	43	46092-0577	46	53003-0524-MA	49
27003-0126	56	35023-0467	35	39156-2153	53	42036-0069	31	43080-0144-DJ	43	46102-0630	10	53003-0525-MA	49
27005-0671	57	35038-0009-60R	34	39156-2178	35	42036-1153-KX	31	43082-0144	43	461DB0500	25	53004-0560	30
27008-0558	57	35063-0726-18R	30	39156-2212	64	42036-1251	39	43082-0167	45	480J1100	22	53044-0001	56
27010-0112	57	35063-0761	26	39156-2216	56	42036-1265-KX	31	43084-003	45	480J1400	13	53044-0012	56
27010-0770	25	35063-0905-18R	30	39156-2288	35	42036-1342	32	43094-0008	46	482EA0100	33	53044-0012	70
27010-0915	42	35063-0907-18R	30	39156-2292	54	42041-0095	39	43095-0366	42	482EA5000	33	53044-0565	30
27010-0923	57	35063-1358	30	39156-2512	62	43007-0016-18R	40	43095-0510	44	482J0200	13	53044-1296	48
27010-0925	46	35063-1359	30	39156-2514	62	43010-1062	44	43095-0723	41	49002-0009	1	53065-0041-60R	66
27010-1313	14	35063-1387-18R	30	39156-2517	62	43015-0596	44	43095-0785	44	49006-1054	45	53066-0537-MA	68
27016-1115	57	36014-0029	35	39156-2518	62	43015-0764	42	43095-0786	44	49006-1095	45	53066-0642-MA	68
27016-5368	57	36042-0010-60R	52	39156-2522	26	43020-0010	42	43095-0811	44	49006-1212	45	53066-0677-64N	68
27048-5225	57	39007-0405-458	32	39156-2569	4	43020-1057	44	43095-1693	41	49016-0615	26	53066-0678-64N	68
28012-1077	57	39061-0794	26	39156-2594	62	43020-1119	45	43095-1744	41	49016-0687	26	53066-0686-MA	49
31064-0714	18	39062-0308	27	39156-2600	48	43026-0009	44	44008-0053-11G	47	49016-0688	26	53066-0687-MA	49
32033-1535	22	39062-0309	27	39156-2601	48	43026-1051	42	44013-0345	47	49016-1147	42	54010-0135	51
32043-0661-18R	36	39062-0727	27	39156-2602	48	43027-1051	42	44013-0346	47	49033-0563	18	54011-0621	51
32052-0719	30	39062-0757	27	39156-2637	30	43027-1053	44	44023-0142	47	49034-0577	17	55020-0903	31
32052-0783-18R	48	39062-0768	27	39156-2638	30	43028-1057	42	44023-0166	47	49040-0727	19	55020-0981	67
32074-0017	66	39062-0820	27	39156-2649	62	43028-1065	44	44026-0153	47	49047-0644	12	55020-0982	67
32085-0047	33	39062-0860	27	39156-2660	62	43034-0056	42	44028-1083	47	49054-0004	27	55020-1823	67
32085-0865	61	39062-0909	27	39178-0376	5	43034-0153	45	44037-0169	47	49056-0561	18	55020-1824	67
32097-0562	30	39062-0920	27	39184-0739	61	43044-0033	45	44039-0105-18R	47	49063-1055	22	55020-1997	64
32160-1864	28	39068-0704	27	39192-0619	27	43048-0023	43	44045-051	47	49065-0026	22	55020-2287	5
32160-1874-18R	28	39110-0048	13	39192-0620	27	43048-0024	43	44065-0030	47	49078-0073	6	55028-0611-60R	61
32190-0458-18R	29	39111-0350	32	39193-0054	14	43049-0012	43	44065-0036	47	49085-1066	27	55028-0612	62
32190-0582	29	39137-0670	61	41009-0839	37	43049-0013	43	44071-1395	47	49091-0001	41	55028-0613	62
32190-0583	29	39137-0671	61	41009-0840	37	43049-1068	43	44071-1396	47	49091-0001	44	55028-0614	62
32190-0648-18R	29	39154-0391	61	41068-0616	38	43049-1097	45	45014-0592-37R	32	49118-0942	7	55028-0617-51A	62
32190-0649-18R	29	39156-0292	26	41068-0622	39	43049-1107	43	46003-0764	46	49118-0979	7	55028-0618-51A	62
33001-0726-18R	31	39156-0660	30	41073-0724-18F	38	43056-0007	43	46003-0765	46	51044-0899	19	55028-0621	61
33032-0044	31	39156-0661	30	41073-0725-18F	39	43056-0007	45	46012-0090-18R	46	51044-0915	18	55028-0736-60R	62
34024-0123-18R	36	39156-0748	35	41075-0007	37	43056-1056	42	46012-0091-18R	46	51049-0735	48	55028-0737-60R	62
34028-0352	33	39156-0752	30	41075-0008	37	43057-003	43	46019-0080	46	51091-5059-60R	48	55028-0738-60R	62
34028-0353	33	39156-1766	56	41075-0009	37	43057-003	45	46019-0096	69	52005-1120	16	55028-0739-60R	62

This catalog covers:  
'20 ZX1002 KLF

This page covers:  
Numerical Parts Index/สารบัญหมายเลขอะไหล่

Part No.	Group No.	Part No.	Group No.	Part No.	Group No.	Part No.	Group No.	Part No.	Group No.	Part No.	Group No.	Part No.	Group No.
55028-0740	62	610A0410	9	92015-1757	52	92037-1712	4	92046-1263	10	92055-3018	22	92093-0035	47
55028-0741	62	670B2020	16	92015-1757	56	92037-1712	21	92046-1266	9	92057-0202	7	92093-1030	48
55028-0742-45W	62	670B2020	63	92015-1757	61	92037-2014	56	92046-1273	32	92057-0787	39	92104-0004	58
55028-0743-45W	62	670D1505	14	92015-1757	62	92037-2116	21	92046-1303	11	92058-0066	39	92104-1064	58
550AA2015	40	670D1509	7	92015-1757	64	92039-0014	26	92048-0016	11	92062-0046	14	92106-1001	58
550AA2015	44	670D2014	7	92022-077	22	92039-0014	62	92048-0018	25	92065-097	17	92107-1051	58
551A0408	22	670D2014	17	92022-1116	10	92039-0027	26	92049-0022	28	92066-0032	47	92110-0060	58
551A0814	16	670E5075	19	92022-112	11	92039-0060	35	92049-0125	47	92066-0071	28	92127-003	58
56001-0259	61	671B2560	39	92022-1317	30	92039-0068	61	92049-0723	39	92066-0079	17	92139-0023	13
56001-0260	61	92001-1342	27	92022-1618	39	92039-0068	62	92049-0742	28	92066-0832	1	92139-0032	8
56007-0167	58	92001-1464	47	92022-1628	13	92039-0730	26	92049-0798	22	92066-0836	14	92139-0033	8
56008-0577	58	92001-1624	64	92022-1868	10	92039-1231	34	92049-1057	38	92066-0919	55	92139-0034	8
56030-0400	56	92002-1086	26	92022-289	5	92039-1251	59	92049-1223	32	92066-1012	14	92139-0067	10
56030-1376	56	92002-1154	22	92022-326	40	92042-007	1	92049-1287	39	92066-1077	46	92139-0122	8
56030-1528	56	92002-1592	57	92025-1137	10	92042-007	16	92049-1314	31	92066-1110	14	92139-0123	8
56033-0304	59	92002-1796	16	92026-0082	9	92042-030	22	92049-1349	6	92070-0014	24	92139-0124	8
56033-0865	59	92004-0028	39	92026-022	10	92043-0904	44	92049-1352	31	92071-0024	25	92139-0217	8
56038-1054	59	92004-0050	1	92026-1276	47	92043-1037	14	92049-1474	14	92071-1043	7	92139-0218	8
56053-1754	59	92005-0721	21	92026-1497	10	92043-1262	22	92049-1475	16	92071-1043	62	92139-0219	8
56054-1115	60	92005-0826	1	92027-153	70	92043-1263	16	92049-1520	14	92071-1270	5	92139-0278	45
56054-1358	60	92005-0842	27	92027-1651	23	92043-1263	17	92049-2204	9	92072-071	30	92139-0280	11
56054-2185	60	92005-1238	14	92027-1880	61	92043-1263	22	92055-0016	20	92072-1294	21	92139-0281	11
56054-2566	57	92005-1380	18	92028-1739	11	92043-1264	1	92055-0114	27	92072-1414	56	92140-0008	33
56054-2724	60	92009-1155	61	92028-1915	11	92043-1264	14	92055-0131	47	92072-3768	57	92143-1057	27
56071-0161	59	92009-1570	42	92033-0034	42	92043-1489	45	92055-0136	25	92072-3851	69	92143-1379	46
56071-0194	59	92009-1984	20	92033-0079	44	92043-1594	33	92055-0199	16	92075-1446	66	92144-1467	46
56071-0768	59	92009-1984	35	92033-015	11	92043-1595	33	92055-0739	27	92075-161	42	92144-1674	18
56071-0807	59	92015-1180	29	92033-026	11	92043-1690	14	92055-0741	42	92075-1634	49	92144-1831	45
56076-1016	60	92015-1189	32	92033-1041	31	92043-1709	43	92055-0741	44	92075-1634	68	92145-0360	33
56076-1017	60	92015-1233	23	92033-1043	39	92043-4009	2	92055-0761	18	92075-1690	42	92145-0562	36
57001-1752	72	92015-1233	42	92033-1054	3	92045-0003	11	92055-0785	2	92075-1690	48	92145-0760	45
59026-0043	24	92015-1233	61	92033-1156	39	92045-0017	31	92055-0831	27	92075-1898	29	92145-0805	61
59051-0762	25	92015-1311	8	92033-1186	42	92045-0820	38	92055-0840	18	92075-1912	20	92145-1122	13
59071-0022	18	92015-1367	21	92033-1186	44	92045-1045	12	92055-086	7	92075-1927	66	92145-1319	33
59256-0555	22	92015-1367	53	92033-1222	47	92045-1384	28	92055-0937	18	92075-277	23	92145-1630	10
59502-0614	26	92015-1367	56	92033-1249	11	92046-0008	31	92055-1276	25	92081-1708	13	92145-1753	40
600A0500	11	92015-1476	25	92037-010	48	92046-0034	16	92055-1370	25	92081-1737	44	92145-1770	10
601B6205UU	39	92015-1555	10	92037-1124	18	92046-0043	14	92055-1503	22	92092-1018-SP	30	92145-1873	43
601B6304UU	39	92015-1700	35	92037-147	27	92046-1052	10	92055-1536	1	92092-1081	5	92145-1902	57
610A0406	12	92015-1757	48	92037-1505	27	92046-1219	11	92055-1571	22	92092-1087	5	92145-1946	13

This catalog covers:

'20 ZX1002 KLF

This page covers:

Numerical Parts Index/สารบัญหมายเลขอะไหล่

Part No.	Group No.	Part No.	Group No.	Part No.	Group No.	Part No.	Group No.	Part No.	Group No.	Part No.	Group No.	Part No.	Group No.
92150-1216	8	92152-0679	43	92153-0816	30	92154-0447	64	92154-2310	29	92161-0118	57	92161-1922	66
92150-1251	15	92152-0812	11	92153-0816	35	92154-0448	64	92154-2311	29	92161-0154	70	92161-1943	48
92150-1339	30	92152-0853	29	92153-1021	61	92154-0482	16	92154-2312	29	92161-0308	5	92161-1964	62
92150-1483	15	92152-0876	39	92153-1045	15	92154-0484	14	92154-2313	30	92161-0317	54	92161-1966	62
92150-1512	47	92152-0892	39	92153-1344	42	92154-0551	56	92154-2314	30	92161-0342	39	92161-2082	33
92150-1514	47	92152-0913	61	92153-1344	45	92154-0742	29	92154-2316	61	92161-0418	47	92161-2128	54
92150-1684	33	92152-1074	57	92153-1423	54	92154-0745	35	92154-2317	62	92161-0673	18	92161-2139	26
92150-1794	15	92152-1167	7	92153-1442	28	92154-0749	29	92154-2318	46	92161-0801	14	92161-2261	20
92150-1891	26	92152-1182	48	92153-1505	13	92154-0800	30	92154-2325	46	92161-0808	54	92170-1060	4
92151-1135	16	92152-1234	31	92153-1621	30	92154-0827	29	92154-2327	40	92161-0930	49	92170-1091	42
92151-1225	17	92152-1255	53	92153-1624	30	92154-0899	66	92154-2328	49	92161-0930	68	92170-1091	44
92151-1241	53	92152-1383	13	92153-1637	15	92154-0919	61	92154-2330	36	92161-0942	30	92170-1493	27
92151-1289	45	92152-1506	61	92153-1675	35	92154-0919	62	92154-2448	25	92161-0943	30	92171-0069	29
92151-1539	15	92152-1519	64	92153-1779	2	92154-1014	64	92154-2596	46	92161-0944	30	92171-0179	27
92151-1605	41	92152-1520	64	92153-1837	5	92154-1116	10	92154-2638	1	92161-0954	49	92171-0652	56
92151-1605	48	92152-1628	32	92153-1850	25	92154-1129	57	92154-2639	15	92161-0954	68	92171-0683	5
92151-1626	23	92152-1739	38	92153-1866	25	92154-1429	26	92154-2640	15	92161-0955	49	92171-0729	1
92151-1654	5	92152-1740	27	92153-1890	43	92154-1454	5	92154-2642	5	92161-0955	68	92171-0782	51
92151-1654	34	92152-1782	30	92153-1931	64	92154-1629	70	92154-2644	46	92161-0998	61	92171-0907	31
92151-1654	45	92152-1828	36	92153-1956	21	92154-1712	41	92154-2649	30	92161-1055	9	92171-0921	45
92151-1654	57	92152-1847	42	92154-0026	62	92154-1712	44	92154-2650	23	92161-1300	13	92171-1283	20
92151-1764	27	92152-1847	48	92154-0205	1	92154-1724	42	92154-2652	16	92161-1330	48	92171-1722	56
92151-1829	7	92152-1960	45	92154-0209	48	92154-1796	9	92154-3829	12	92161-1361	64	92171-1722	69
92151-1873	16	92152-2279	39	92154-0209	52	92154-1838	13	92154-3921	46	92161-1506	57	92171-1722	70
92151-1899	31	92152-2305	64	92154-0209	61	92154-1848	19	92154-3922	46	92161-1507	57	92172-0156	18
92151-1930	7	92152-2307	64	92154-0209	62	92154-1851	56	92154-4042	46	92161-1531	50	92172-0238	53
92151-1930	9	92152-2596	33	92154-0211	61	92154-1852	29	92154-4053	69	92161-1531	62	92172-0238	62
92151-1930	25	92152-2663	69	92154-0262	32	92154-1854	33	92154-4138	46	92161-1550	67	92172-0262	56
92151-1997	27	92152-2705	13	92154-0263	32	92154-1857	42	92154-4148	36	92161-1551	67	92172-0265	16
92152-0017	42	92153-0393	44	92154-0264	32	92154-1865	43	92154-4179	31	92161-1584	30	92172-0265	55
92152-0087	38	92153-0406	1	92154-0267	29	92154-1865	45	92154-4189	13	92161-1592	70	92172-0334	25
92152-0092	54	92153-0419	61	92154-0287	61	92154-1887	14	92160-1141	62	92161-1608	49	92172-0335	62
92152-0118	39	92153-0474	28	92154-0293	40	92154-1898	57	92160-1162	4	92161-1608	68	92172-0481	54
92152-0134	20	92153-0488	29	92154-0299	14	92154-1912	42	92160-1167	50	92161-1673	41	92172-0483	4
92152-0154	31	92153-0500	47	92154-0351	2	92154-1942	7	92160-1278	53	92161-1696	56	92172-0828	18
92152-0250	66	92153-0537	47	92154-0372	15	92154-1945	61	92160-1613	48	92161-1768	48	92172-0976	33
92152-0263	47	92153-0549	24	92154-0379	28	92154-1976	45	92161-0036	32	92161-1886	61	92172-1138	46
92152-0286	5	92153-0578	42	92154-0385	44	92154-2090	13	92161-0056	61	92161-1887	62	92172-1226	50
92152-0547	4	92153-0656	1	92154-0403	27	92154-2096	12	92161-0070	22	92161-1889	62	92172-1243	42
92152-0667	26	92153-0802	29	92154-0427	61	92154-2309	29	92161-0117	57	92161-1891	62	92173-0086	42

This catalog covers:  
'20 ZX1002 KLF

This page covers:  
Numerical Parts Index/สารบัญหมายเลขอะไหล่

Part No.	Group No.	Part No.	Group No.	Part No.	Group No.	Part No.	Group No.	Part No.	Group No.	Part No.	Group No.	Part No.	Group No.
92173-0088	41	92173-2194	46	92192-2282	21	92200-1942	11	99994-1229	63				
92173-0127	13	92173-2198	56	92192-2348	21	92200-2268	55	99994-1262	71				
92173-0127	44	92173-2198	69	92192-2420	21	92200-2307	32	99994-1276	64				
92173-0170	44	92173-2199	13	92200-0036	28	92200-2387	13	99994-1408	65				
92173-0736	26	92173-2199	46	92200-0043	33	92200-3807	18	99994-1409	65				
92173-0736	56	92173-2242	4	92200-0081	28	92210-0001	54	99994-1410	68				
92173-0736	70	92180-1014	6	92200-0088	64	92210-0003	57	99994-1411	64				
92173-0737	51	92180-1016	6	92200-0115	15	92210-0007	42	99994-1412	69				
92173-0742	29	92180-1018	6	92200-0212	57	92210-0007	57	99994-1413	70				
92173-0799	41	92180-1020	6	92200-0265	13	92210-0076	5	99994-1454	65				
92173-0868	21	92180-1022	6	92200-0279	40	92210-0095	28	99994-1459	70				
92173-0868	44	92180-1024	6	92200-0369	23	92210-0134	31	99994-1462	68				
92173-0923	53	92180-1026	6	92200-0386	25	92210-0188	25	99994-1472	71				
92173-1008	56	92180-1028	6	92200-0410	22	92210-0276	39	99999-0522	19				
92173-1055	35	92180-1030	6	92200-0531	31	92210-0277	35						
92173-1055	56	92180-1032	6	92200-0556	15	92210-0277	66						
92173-1097	34	92180-1034	6	92200-0742	61	92210-0320	31						
92173-1099	45	92180-1036	6	92200-0807	64	92210-0324	31						
92173-1144	45	92180-1038	6	92200-0855	55	92210-0591	29						
92173-1163	56	92180-1040	6	92200-1009	22	92210-0784	36						
92173-1199	56	92180-1042	6	92200-1087	4	92210-0823	28						
92173-1201	22	92180-1044	6	92200-1087	48	92210-0850	11						
92173-1240	26	92180-1046	6	92200-1239	11	92210-1100	13						
92173-1242	56	92180-1048	6	92200-1240	11	92210-1101	13						
92173-1248	44	92180-1050	6	92200-1251	34	92210-1139	5						
92173-1269	56	92180-1052	6	92200-1375	11	92210-1139	32						
92173-1273	21	92180-1054	6	92200-1377	5	92210-1139	64						
92173-1321	16	92190-1253	4	92200-1388	34	92210-1323	26						
92173-1360	27	92191-1550	18	92200-1487	10	92210-1517	29						
92173-1385	27	92191-1551	18	92200-1522	11	92210-1519	46						
92173-1432	27	92191-1552	18	92200-1523	11	92210-1522	40						
92173-1513	16	92192-0843	4	92200-1564	18	92210-1544	46						
92173-1552	27	92192-0845	4	92200-1691	1	99994-0867	67						
92173-1613	42	92192-1024	48	92200-1720	11	99994-0892	68						
92173-1613	45	92192-1493	18	92200-1820	48	99994-0897-60R	66						
92173-1632	56	92192-1494	18	92200-1820	52	99994-0932	72						
92173-1694	44	92192-1715	21	92200-1820	61	99994-0933	72						
92173-1790	42	92192-1913	4	92200-1820	62	99994-0951	63						
92173-1917	17	92192-1998	18	92200-1929	33	99994-1018	63						
92173-2169	34	92192-1999	18	92200-1941	11	99994-1106	63						

**Kawasaki**