

Kawasaki

BX250 BJFA/BKF

(Ninja 250 SL)



สมุดภาพอะไหล่
PARTS CATALOG

Kawasaki

BX250 BJFA/BKF

สมุดภาพอะไหล่ รถจักรยานยนต์คาวาซากิ

This catalog covers:

'18~'19 BX250 BJFA/BKF

GROUP NO.

A

This page covers:

Color Combination Parts List-ชิ้นส่วนอะไหล่สี

ปี & รหัสประจำรุ่น / Year & Model '18 BX250BJFA

สี / Color

สีเขียว / Lime Green (777)



สีเขียว / Lime Green (777)

หมายเลขเฟรม / Frame No. Range เริ่มต้นจาก / From JKABX250ABDA04521 ~

หมายเลขเครื่อง / Engine No. Range เริ่มต้นจาก / From BX250AEA47448 ~

ชื่ออะไหล่(ไทย) Description(Thai)	ชื่ออะไหล่(อังกฤษ) Description(English)	หมวดที่ Group No.	หมายเลขอะไหล่ / Part No.
			รหัสสีเขียว Lime Green (777)
บังโคลนหน้า	FENDER-FRONT	31	35004-0331-777
ฝาครอบข้างซ้าย	COVER-SIDE,LH	49	36001-0601-777
ฝาครอบข้างขวา	COVER-SIDE,RH	49	36001-0602-777
ฝาครอบท้ายเบาะ-ข้างซ้าย	COVER-TAIL,LH	49	36040-0140-777
ฝาครอบท้ายเบาะ-ข้างขวา	COVER-TAIL,RH	49	36040-0141-777
ถังน้ำมัน	TANK-COMP-FUEL	45	51090-5095-777
แฟ้รงบน	COWLING,UPP	59	55028-0476-777
แฟ้รงล่าง-ข้างซ้าย	COWLING,LWR,LH	60	55028-0482-45W
แฟ้รงล่าง-ข้างขวา	COWLING,LWR,RH	60	55028-0483-45W
แฟ้รงตัวหลัง-ข้างซ้าย	COWLING,RR,LH	60	55028-0582-45W
แฟ้รงตัวหลัง-ข้างขวา	COWLING,RR,RH	60	55028-0583-45W
แฟ้รง-ข้างซ้าย	COWLING,SIDE,LH	60	55058-5389-H8
แฟ้รง-ข้างขวา	COWLING,SIDE,RH	60	55058-5390-H8

This catalog covers:

'18~'19 BX250 BJFA/BKF

GROUP NO.

B

This page covers:

Color Combination Parts List-ชิ้นส่วนอะไหล่สี

ปี & รหัสประจำรุ่น / Year & Model '19 BX250BKF

สี / Color

สีเขียว / Lime Green (777)



สีเขียว / Lime Green (777)

หมายเลขเฟรม / Frame No. Range เริ่มต้นจาก / From JKABX250ABDA04541 ~

หมายเลขเครื่อง / Engine No. Range เริ่มต้นจาก / From BX250AEA47528 ~

ชื่ออะไหล่(ไทย) Description(Thai)	ชื่ออะไหล่(อังกฤษ) Description(English)	หมวดที่ Group No.	หมายเลขอะไหล่ / Part No.
			รหัสสีเขียว Lime Green (777)
บังโคลนหน้า	FENDER-FRONT	31	35004-0331-777
ฝาครอบข้างซ้าย	COVER-SIDE,LH	49	36001-0601-777
ฝาครอบข้างขวา	COVER-SIDE,RH	49	36001-0602-777
ฝาครอบท้ายเบาะ-ข้างซ้าย	COVER-TAIL,LH	49	36040-0140-777
ฝาครอบท้ายเบาะ-ข้างขวา	COVER-TAIL,RH	49	36040-0141-777
ถังน้ำมัน	TANK-COMP-FUEL	45	51090-5095-777
แฟ้บริ่งบน	COWLING,UPP	59	55028-0476-777
แฟ้บริ่งล่าง-ข้างซ้าย	COWLING,LWR,LH	60	55028-0482-45W
แฟ้บริ่งล่าง-ข้างขวา	COWLING,LWR,RH	60	55028-0483-45W
แฟ้บริ่งตัวหลัง-ข้างซ้าย	COWLING,RR,LH	60	55028-0582-45W
แฟ้บริ่งตัวหลัง-ข้างขวา	COWLING,RR,RH	60	55028-0583-45W
แฟ้บริ่ง-ข้างซ้าย	COWLING,SIDE,LH	60	55058-5389-H8
แฟ้บริ่ง-ข้างขวา	COWLING,SIDE,RH	60	55058-5390-H8

This catalog covers:

'18-'19 BX250 BJFA/BKF

Engine/เครื่องยนต์

This page covers:

Pictorial Index/สารบัญรูปภาพ

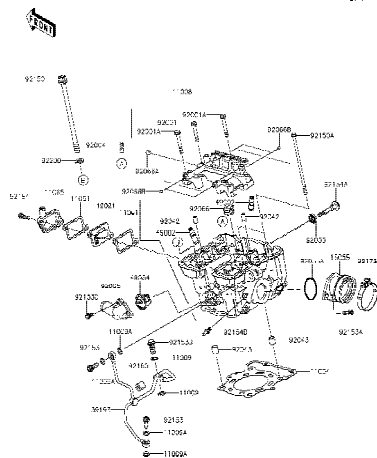

1

Cylinder Head - ฝาสูบ

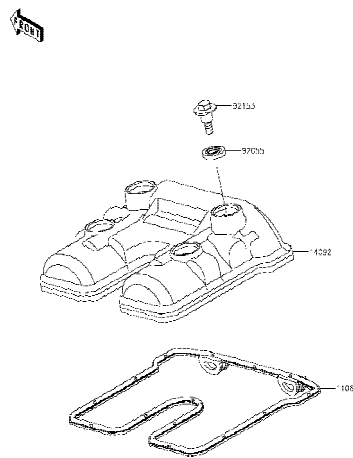

2

Cylinder Head Cover - ฝาครอบฝาสูบ

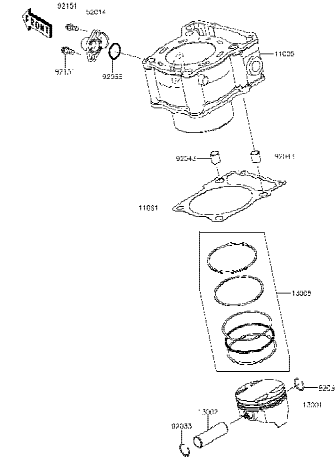

3

Cylinder/Piston(s) - เสาสูบ/ลูกสูบ

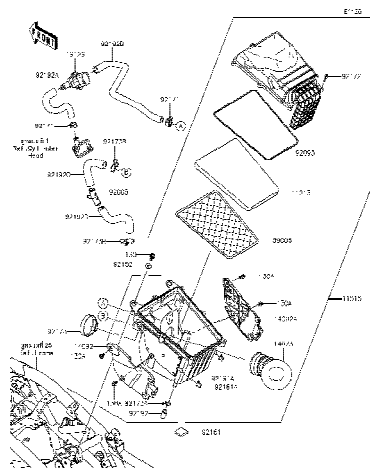

4

Air Cleaner - หม้อกรองอากาศ

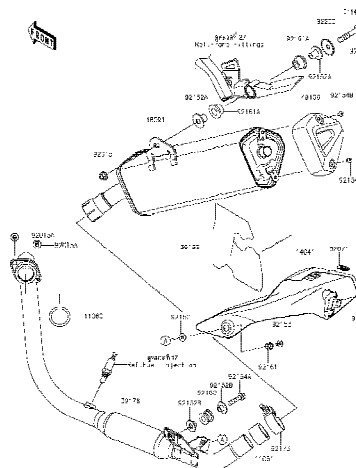

5

Muffler(s) - ท่อไอเสีย

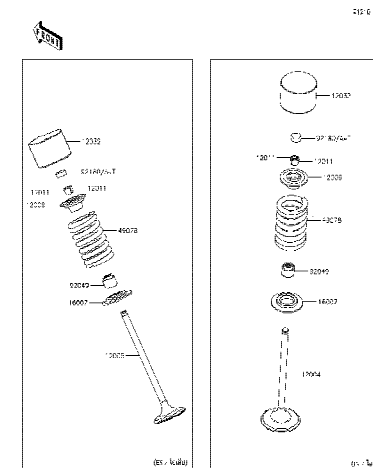

6

Valve(s) - วาล์ว

'18~'19 BX250 BJFA/BKF

Engine/เครื่องยนต์

This page covers:
Pictorial Index/สารบัญรูปภาพ

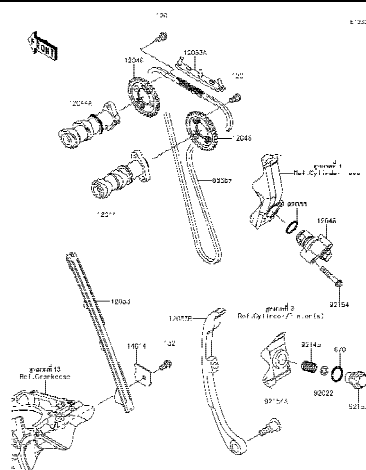

Camshaft(s)/Tensioner - เพลาทวลิ้น/ตัวดันโซ่

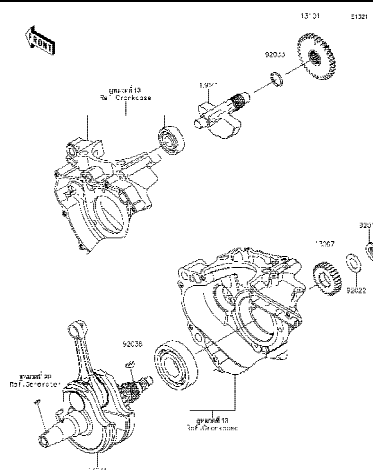

Crankshaft - เพลาข้อเหวี่ยง

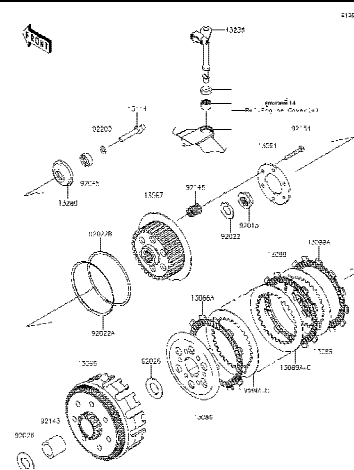

Clutch - คลัทช์

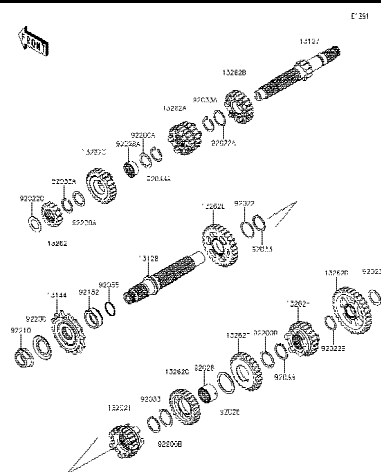

Transmission - เฟืองเกียร์ถ่ายทอดกำลัง

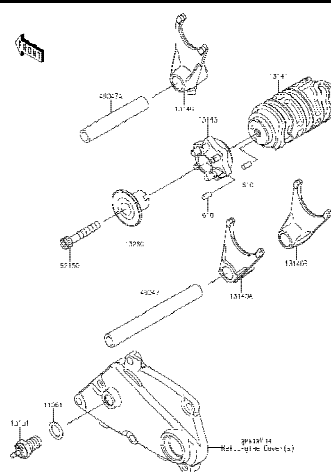

Gear Change Drum/Shift Fork(s) - กระปุกเกียร์/ก้านปฎิเกียร์

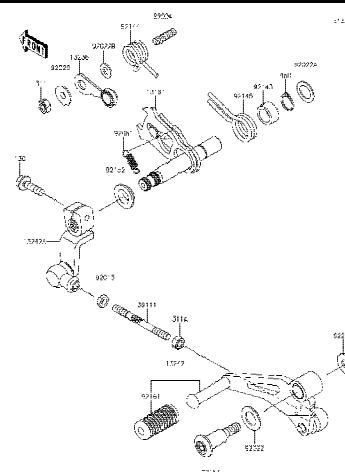

Gear Change Mechanism - คันเกียร์

This catalog covers:

'18-'19 BX250 BJFA/BKF

Engine/เครื่องยนต์

This page covers:

Pictorial Index/สารบัญรูปภาพ

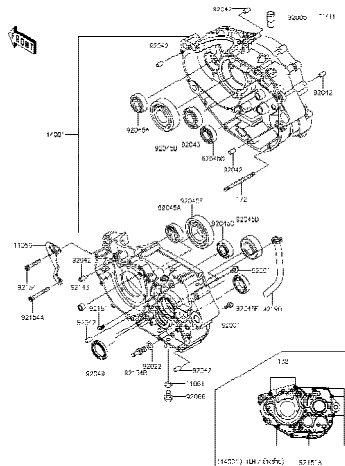

13

Crankcase - แคร็งเครื่องยนต์

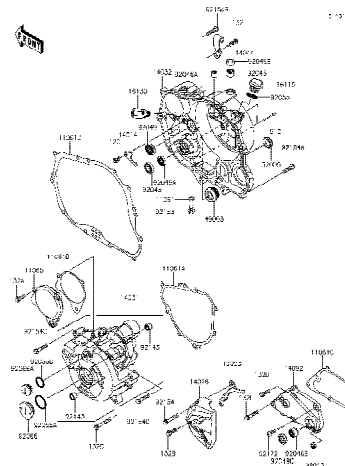

14

Engine Cover(s) - ฝาครอบเครื่องยนต์

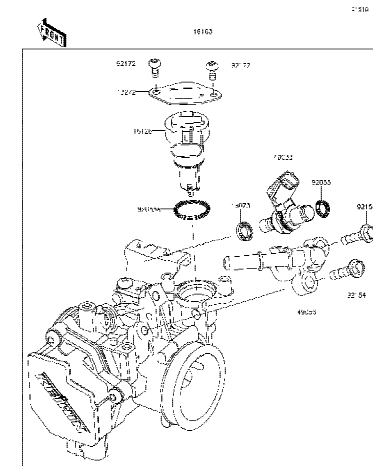

15

Throttle - ชุดลิ้นเร่ง

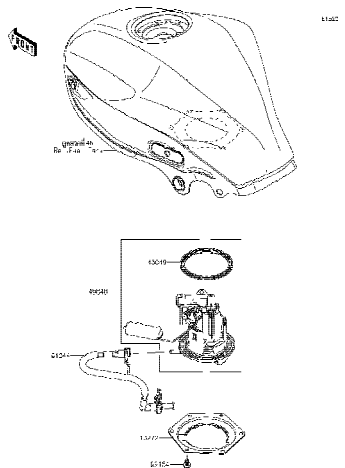

16

Fuel Pump - ปั๊มน้ำมันเชื้อเพลิง

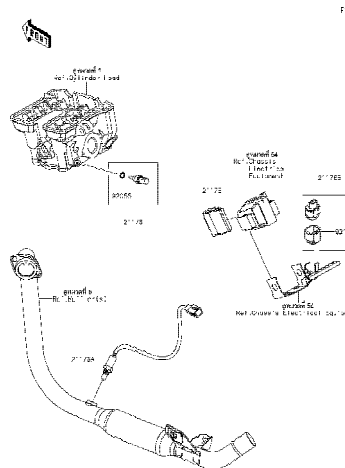

17

Fuel Injection - ตัววัดและสัญญาณ

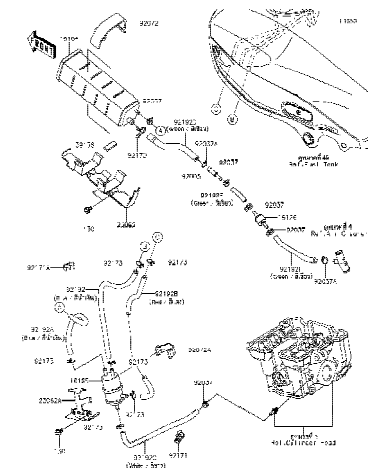

18

Fuel Evaporative System - ระบบควบคุมไอน้ำมันเชื้อเพลิง

'18~'19 BX250 BJFA/BKF

Engine/เครื่องยนต์

This page covers:
Pictorial Index/สารบัญรูปภาพ

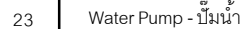
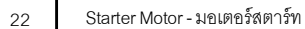
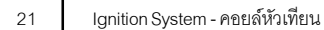
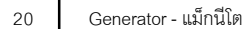
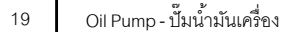

This catalog covers:

'18-'19 BX250 BJFA/BKF

Chassis/ตัวถัง

This page covers:

Pictorial Index/สารบัญรูปภาพ

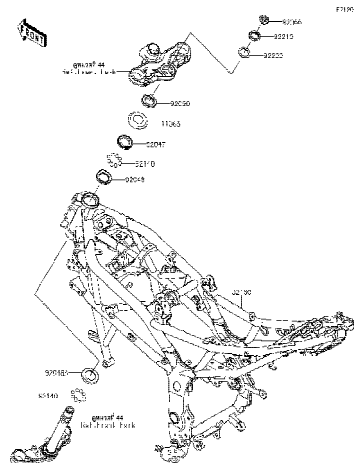

25

Frame - เฟรม

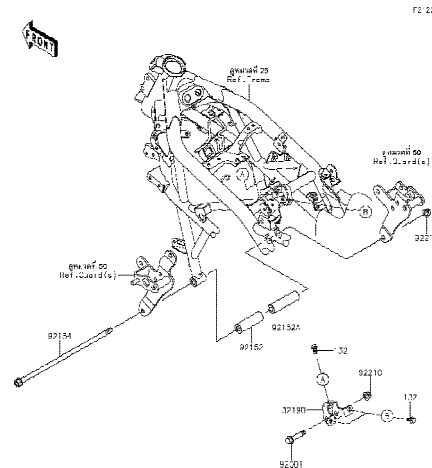

26

Engine Mount - ส่วนประกอบในการยึดเครื่องยนต์

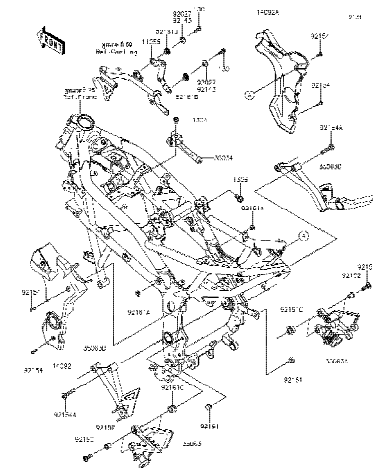

27

Frame Fittings - ส่วนประกอบการยึดอุปกรณ์ต่างๆ

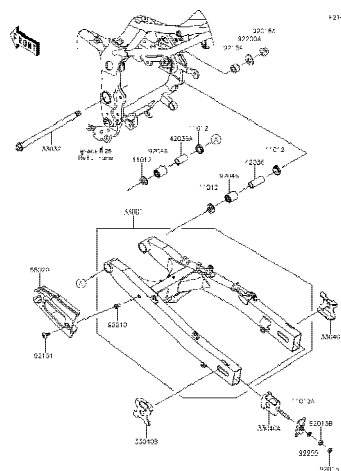

28

Swingarm - สวิงอาร์ม

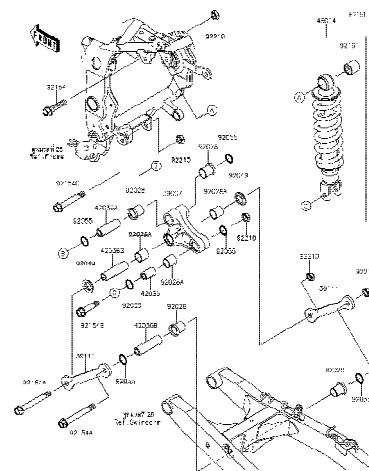

29

Suspension/Shock Absorber - ส่วนประกอบการใช้โช้คหลัง

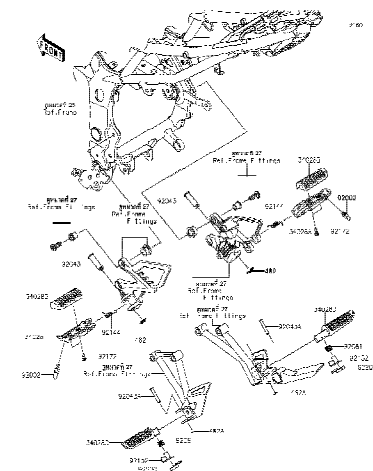

30

Footrests - พักเท้า

This catalog covers:

'18-'19 BX250 BJFA/BKF

Chassis/ตัวถัง

This page covers:

Pictorial Index/ตามรูปภาพ

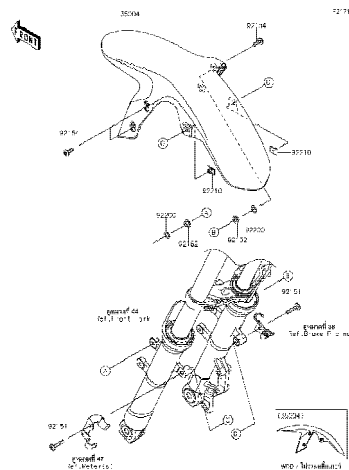

31 Front Fender(s) - บังโคลนหน้า

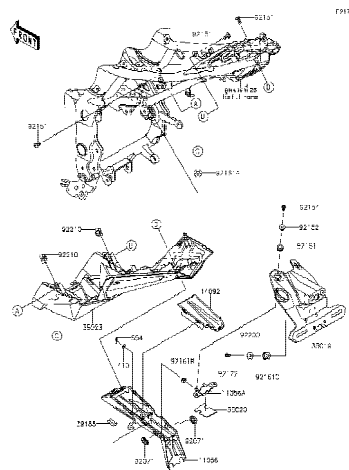

32 Rear Fender(s) - บังโคลนหลัง

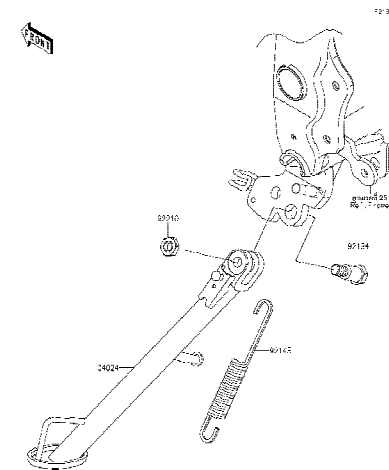

33 Stand(s) - ขาตั้ง

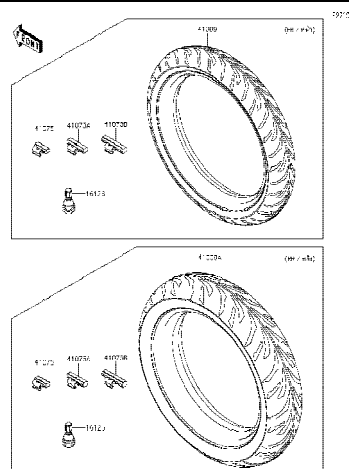

34 Tires - ยางล้อ

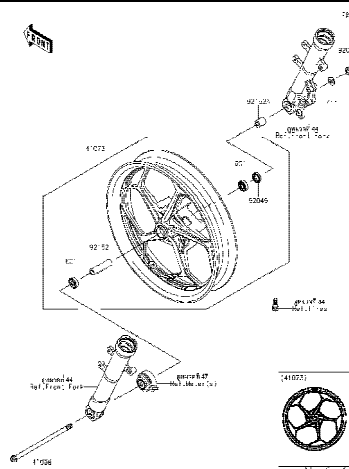

35 Front Hub - คุมล้อหน้า

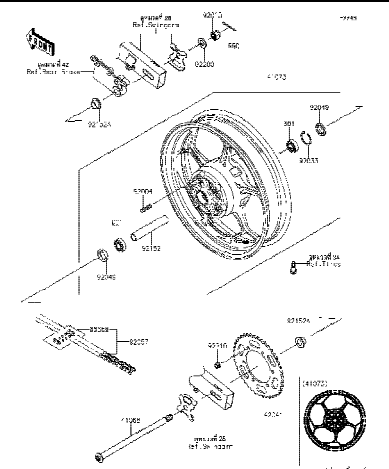

36 Rear Hub - คุมล้อหลัง

'18~'19 BX250 BJFA/BKF

Chassis/ตัวถัง

Pictorial Index/สารบัญรูปภาพ



Brake Pedal - คั่นเหยียบเบรค



Brake Piping - ท่อน้ำมันเบรก



Front Master Cylinder - แม่ปั้มเบรคหน้า



Front Brake - เบรคหน้า

Rear Master Cylinder -แม่ปั้มเบรคหลัง



Rear Brake - เบรคหลัง

This catalog covers:

'18-'19 BX250 BJFA/BKF

Chassis/ตัวถัง

This page covers:

Pictorial Index/สารบัญรูปภาพ

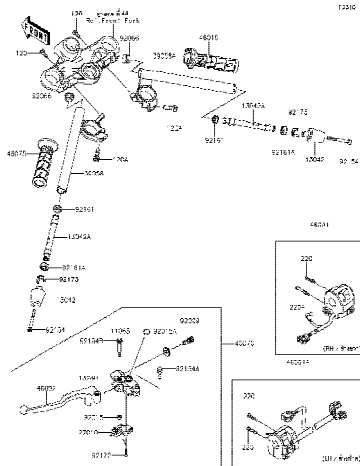

43 Handlebar - แฮนด์บาร์

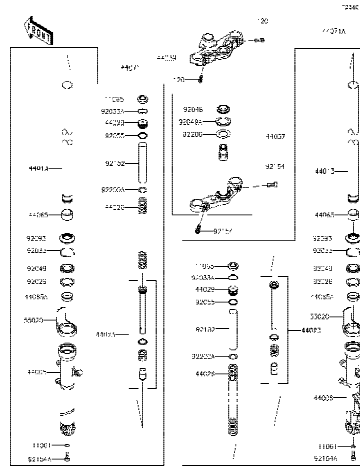

44 Front Fork - โช๊คอัพหน้า

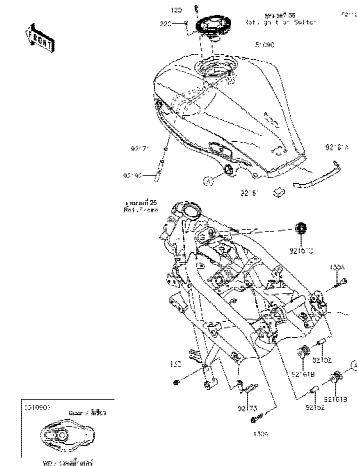

45 Fuel Tank - ถังน้ำมัน

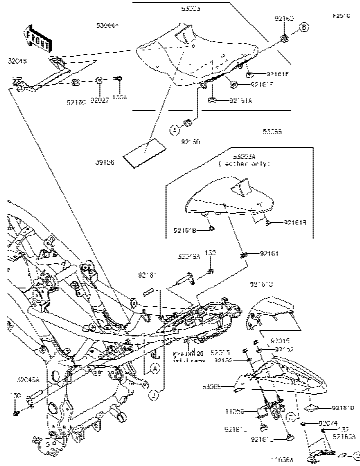

46 Seat - เบาะนั่ง

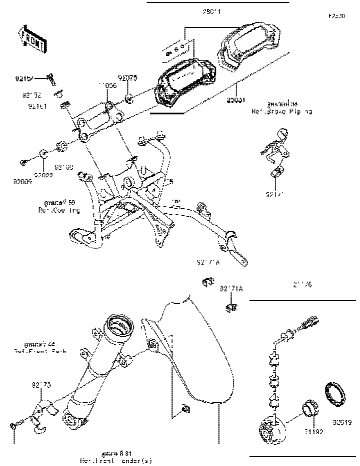

47 Meter(s) - มิเตอร์

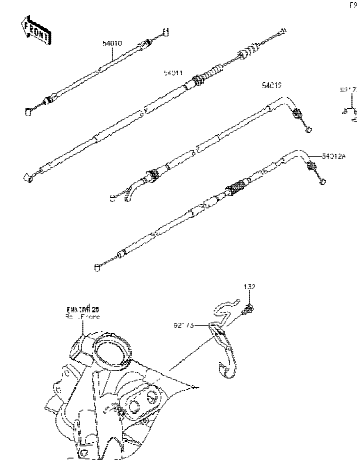

48 Cables - สายต่างๆ

'18~'19 BX250 BJFA/BKF

Chassis/ตัวถัง

Pictorial Index/สารบัญรูปภาพ



Side Covers/Chain Cover - ฝาครอบข้าง/บังโซ่



Guard(s) - กั้นล้้ม



Headlight(s) - ไฟหน้า



Taillight(s) - ไฟท้าย



Turn Signals - ไฟเลี้ยว



Chassis Electrical Equipment - อุปกรณ์ไฟฟ้าต่างๆ

'18~'19 BX250 BJFA/BKF

Chassis/ตัวถัง

Pictorial Index/สารบัญรูปภาพ

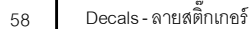
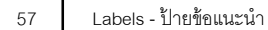
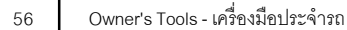

This catalog covers:

'18-'19 BX250 BJFA/BKF

Engine-เครื่องยนต์

GROUP NO.

1

This page covers:

Cylinder Head-ฝาสูบ(1/2)

E1111

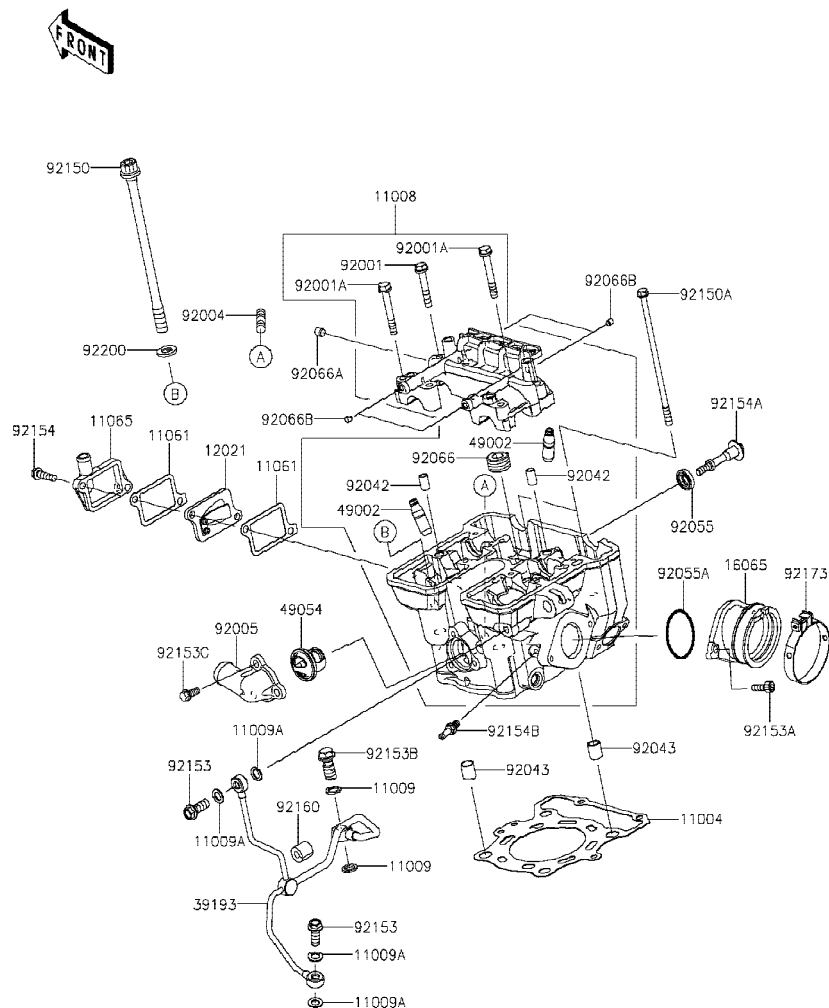

Ref No.	Part No.	Description-English	Description-Thai	Quantity-BX250			
				'18 BJFA	'19 BKF		
11004	11004-1249	GASKET-HEAD	ปะเก็นฝาสูบ	1	1		
11008	11008-0810	HEAD-COMP-CYLINDER	ฝาสูบ(ชุด)	1	1		
11009	11009-1105	GASKET,10X14.5X1.5	แหวนปะเก็น	2	2		
11009A	11009-1344	GASKET,8.2X14X1.0	แหวนปะเก็น	4	4		
11061	11061-0890	GASKET,REED VALVE	ปะเก็นรีดวาล์ว	2	2		
11065	11065-0293	CAP	ฝาครอบรีดวาล์ว	1	1		
12021	12021-0049	VALVE-ASSY-REED	รีดวาล์ว(ชุด)	1	1		
16065	16065-0125	HOLDER-CARBURETOR	หน้าแปลนชุดลิ้นเร่ง	1	1		
39193	39193-0580	PIPE-OIL	ท่อน้ำมัน	1	1		
49002	49002-1126	GUIDE-VALVE	ปลอกวาล์ว	4	4		
49054	49054-1053	THERMOSTAT	เทอร์โมสตัท	1	1		
92001	92001-1105	BOLT,FLANGED,6X38	โบลท์ 6X38 มม.	6	6		
92001A	92001-1872	BOLT,6X46	โบลท์ 6X46 มม.	2	2		
92004	92004-0731	STUD,8X25	โบลท์สตั๊ด 8X25 มม.	2	2		
92005	92005-0778	FITTING	ข้อต่อท่อ	1	1		
92042	92042-007	PIN,DOWEL,6.3X8X14	สลักนุช 6.3X8X14 มม.	2	2		
92043	92043-4009	PIN,10.1X12X14	สลัก 10.1X12X14 มม.	2	2		
92055	92055-0195	RING-O,HEAD COVER BOLT	โอริง	1	1		
92055A	92055-1536	RING-O,42X1.9	โอริง 42X1.9 มม.	1	1		
92066	92066-0002	PLUG,PT1/2X12.5	น็อต	1	1		
92066A	92066-1012	PLUG,OIL LINE,7.2X8	จุกยาง	1	1		
92066B	92066-1213	PLUG	น็อต	4	4		
92150	92150-1368	BOLT,10X165	โบลท์ 10X165 มม.	4	4		
92150A	92150-1552	BOLT,6X135	โบลท์ 6X135 มม.	2	2		
92153	92153-0651	BOLT,BANJO,8X20	โบลท์ 8X20 มม.	2	2		
92153A	92153-1344	BOLT,SOCKET,6X16	โบลท์ 6X16 มม.	2	2		
92153B	92153-1345	BOLT,BANJO,10X23	โบลท์ 10X23 มม.	1	1		
92153C	92153-1805	BOLT	โบลท์	3	3		
92154	92154-0504	BOLT,FLANGED,6X22	โบลท์ 6X22 มม.	2	2		
92154A	92154-1230	BOLT	โบลท์ 6X16 มม.	1	1		

This catalog covers:

'18-'19 BX250 BJFA/BKF

Engine-เครื่องยนต์

GROUP NO.

1

This page covers:

Cylinder Head-ฝาสูบ(2/2)

E1111

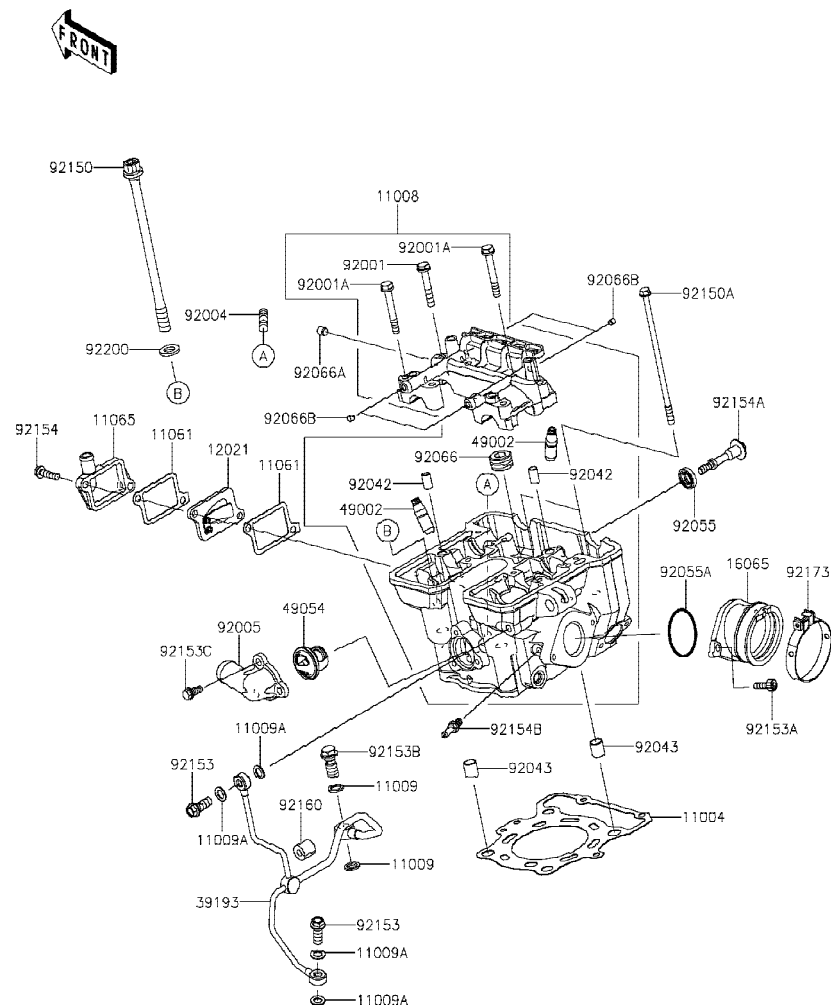

Ref No.	Part No. หมายเลขอะไหล่	Description-English ชื่ออะไหล่-อังกฤษ	Description-Thai ชื่ออะไหล่-ไทย	Quantity-BX250			
				'18 BJFA	'19 BKF		
92154B	92154-1248	BOLT	โบลท์	1	1		
92160	92160-1523	DAMPER,6.3X15X14	ลูกยาง	1	1		
92173	92173-0927	CLAMP,58MM	เข็มขัดรัด 58 มม.	1	1		
92200	92200-1042	WASHER,10.5X19X2.3	แหวนรอง 10.5X19X2.3 มม.	4	4		

This catalog covers:

'18-'19 BX250 BJFA/BKF

Engine-เครื่องยนต์

GROUP NO.

2

This page covers:

Cylinder Head Cover-ฝาครอบฝาสูบ

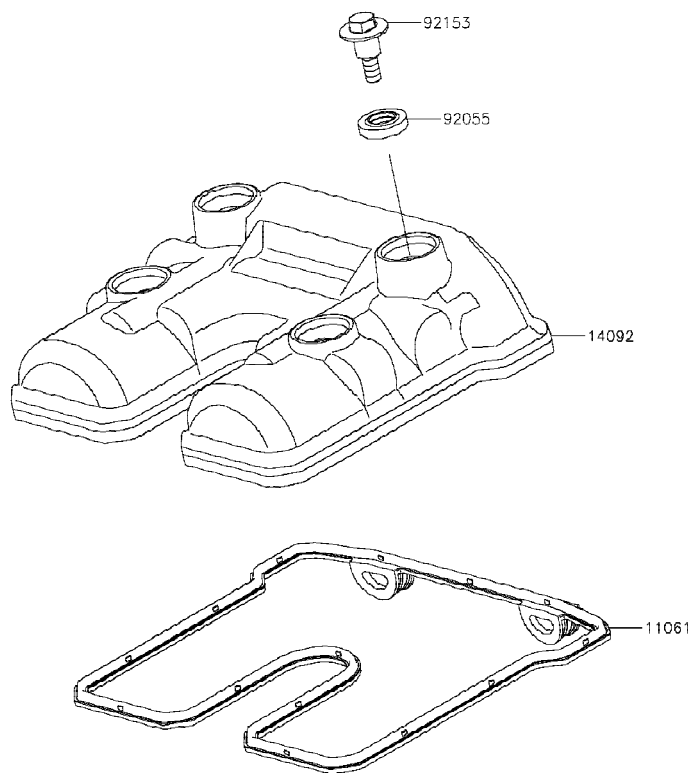

E1112

Ref No.	Part No. หมายเลขอะไหล่	Description-English ชื่ออะไหล่-อังกฤษ	Description-Thai ชื่ออะไหล่-ไทย	Quantity-BX250			
				'18 BJFA	'19 BKF		
11061	11061-0888	GASKET, HEAD COVER	ปะเก็นฝาครอบฝาสูบ	1	1		
14092	14092-1096	COVER, HEAD	ฝาครอบฝาสูบ	1	1		
92055	92055-0195	RING-O, HEAD COVER BOLT	โอริง	4	4		
92153	92153-1343	BOLT, FLANGED, 6X22.5	โบลท์ 6X22.5 มม.	4	4		

This catalog covers:

'18~'19 BX250 BJFA/BKF

Engine-เครื่องยนต์

GROUP NO.

3

This page covers:

Cylinder/Piston(s)-เสื้อสูบ/ลูกสูบ

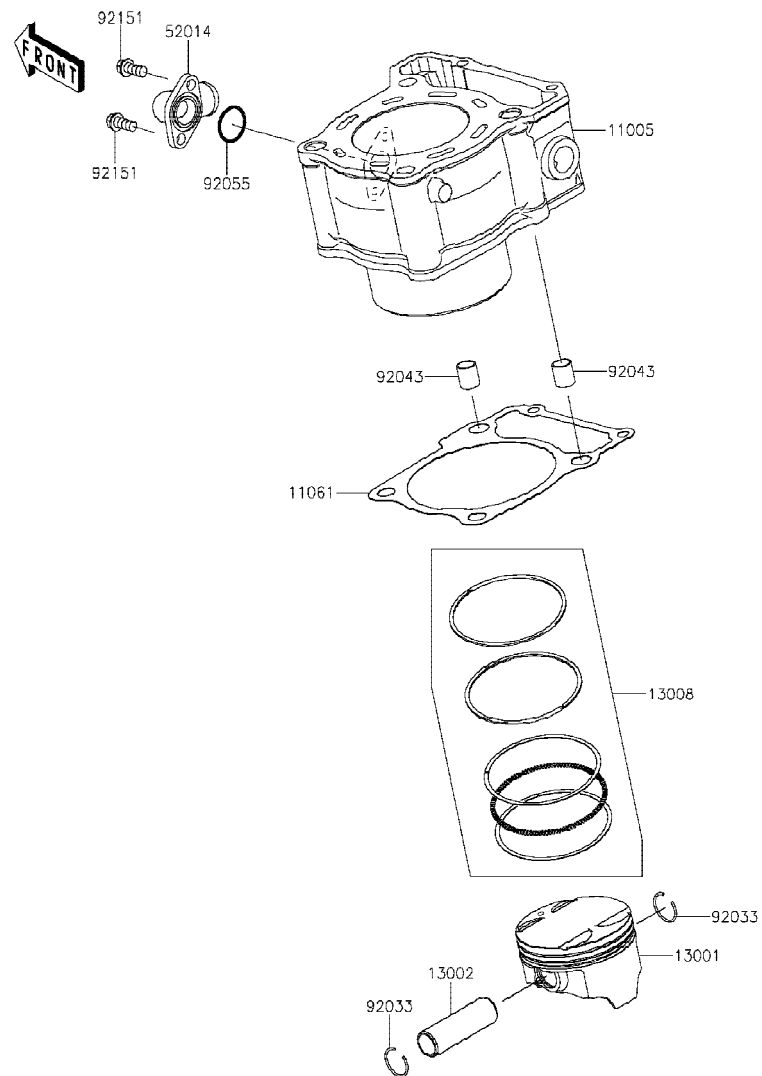

E1120

Ref No.	Part No.	Description-English ชื่ออะไหล่-อังกฤษ	Description-Thai ชื่ออะไหล่-ไทย	Quantity-BX250			
				'18 BJFA	'19 BKF		
11005	11005-0655	CYLINDER-ENGINE	เสื้อสูบ	1	1		
11061	11061-1307	GASKET,CYLINDER BASE	ปะเก็นฐานเสื้อสูบ	1	1		
13001	13001-0753	PISTON-ENGINE	ลูกสูบ สแตนดาร์ด	1	1		
13002	13002-1073	PIN-PISTON	สลักลูกสูบ	1	1		
13008	13008-0050	RING-SET-PISTON	แหวนลูกสูบ สแตนดาร์ด	1	1		
52014	52014-0010	ELBOW	ข้อต่อท่อ	1	1		
92033	92033-1054	RING-SNAP	คลิปล็อกสลักลูกสูบ	2	2		
92043	92043-4009	PIN,10.1X12X14	สลัก 10.1X12X14 มม.	2	2		
92055	92055-055	RING-O,19.5X1.5	โอริง 19.5X1.5 มม.	1	1		
92151	92151-1423	BOLT,6X14	bolt 6X14 มม.	2	2		

This catalog covers:

'18-'19 BX250 BJFA/BKF

Engine-เครื่องยนต์

GROUP NO.

4

This page covers:

Air Cleaner-หม้อกรองอากาศ

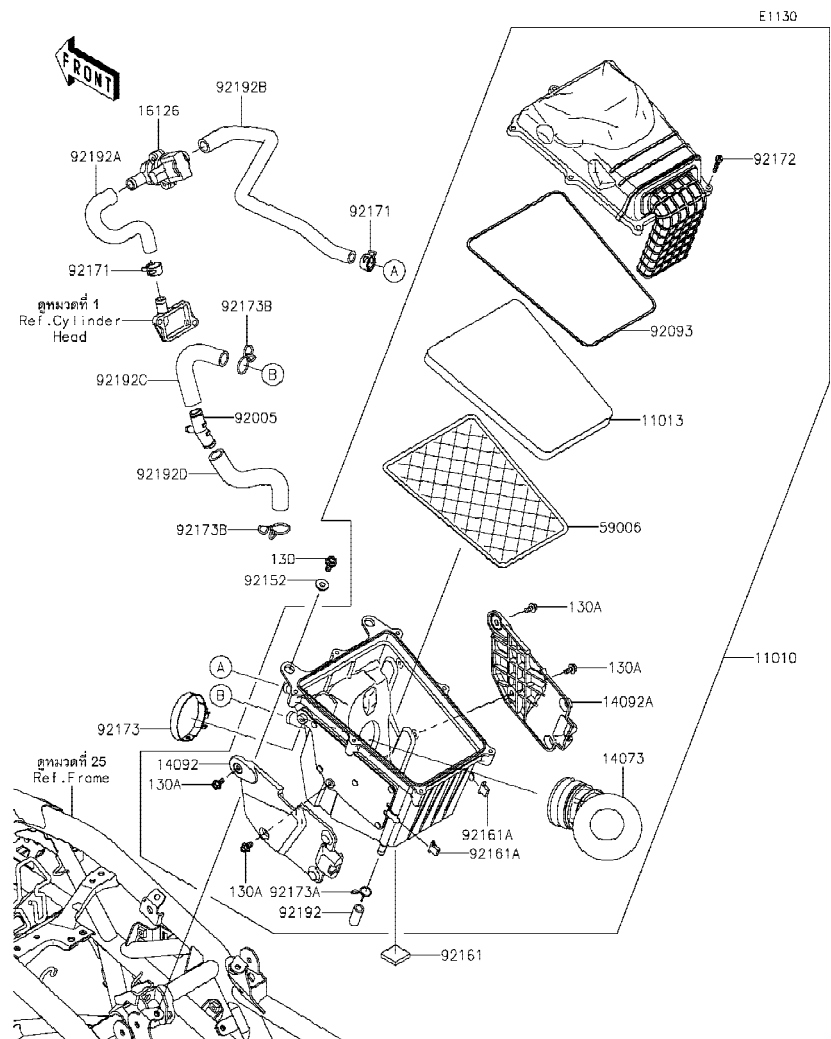

Ref No.	Part No. หมายเลขอะไหล่	Description-English ชื่ออะไหล่-อังกฤษ	Description-Thai ชื่ออะไหล่-ไทย	Quantity-BX250			
				'18 BJFA	'19 BKF		
11010	11010-0773	FILTER-ASSY-AIR	หม้อกรองอากาศ(ชุด)	1	1		
11013	11013-0739	ELEMENT-AIR FILTER	ไส้กรองอากาศ	1	1		
14073	14073-0776	DUCT, THROTTLE BODY	ท่อยางหม้อกรองอากาศ	1	1		
14092	14092-1146	COVER, LH	ฝาครอบหม้อกรองอากาศ-ข้างซ้าย	1	1		
14092A	14092-1147	COVER, RH	ฝาครอบหม้อกรองอากาศ-ข้างขวา	1	1		
16126	16126-0718	VALVE, AIR SWITCHING	วาล์วตัดอากาศ	1	1		
59006	59006-0016	ARRESTER-FLAME	ตะแกรงไส้กรองอากาศ	1	1		
92005	92005-1373	FITTING	หน้าแปลนท่อยาง	1	1		
92093	92093-0603	SEAL	ซีล	1	1		
92152	92152-1864	COLLAR	ปลอกกรองโบลท์	2	2		
92161	92161-1596	DAMPER, 25X25X5	ยางรอง	1	1		
92161A	92161-1626	DAMPER	ยางรอง	2	2		
92171	92171-1888	CLAMP	เข็มขัดรัดท่อ	2	2		
92172	92172-0851	SCREW, TAPPING, 5X25	สกรู 5X25 มม.	7	7		
92173	92173-0927	CLAMP, 58MM	เข็มขัดรัด 58 มม.	1	1		
92173A	92173-1107	CLAMP, 11.6MM	คลิปรัด 11.6 มม.	1	1		
92173B	92173-1188	CLAMP, 20MM	คลิปรัด 20 มม.	2	2		
92192	92192-1292	TUBE, DRAIN	ท่อยาง	1	1		
92192A	92192-1293	TUBE, CAP-ASWV	ท่อยาง	1	1		
92192B	92192-1294	TUBE, ASWV-AIR CLEANER	ท่อยาง	1	1		
92192C	92192-1307	TUBE, FITTING-AIR FILTER	ท่อยาง	1	1		
92192D	92192-1308	TUBE, CRANKCASE-FITTING	ท่อยาง	1	1		
130	130BA0614	BOLT-FLANGED, 6X14	โบลท์ 6X14 มม.	2	2		
130A	130BB0510	BOLT-FLANGED, 5X10	โบลท์ 5X10 มม.	4	4		

'18~'19 BX250 BJFA/BKF

Engine-เครื่องยนต์

5

Muffler(s)-ท่อไอเสีย

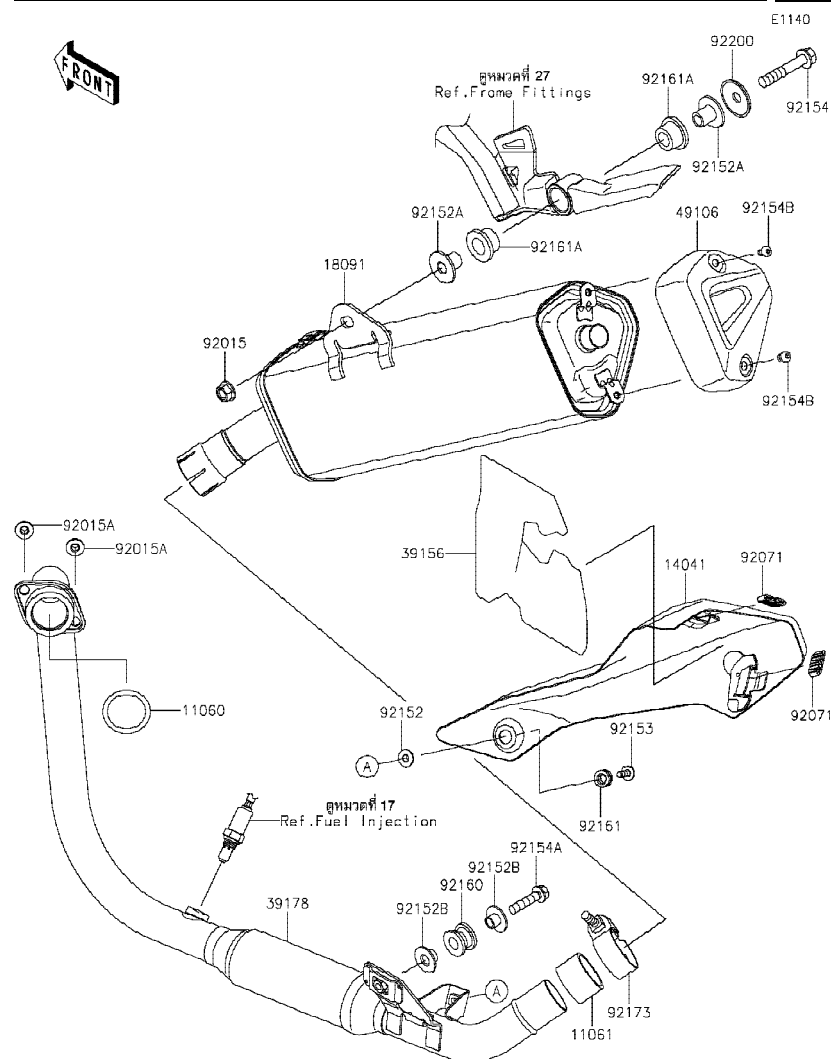

Ref No.	Part No. หมายเลขอะไหล่	Description-English ชื่ออะไหล่-อังกฤษ	Description-Thai ชื่ออะไหล่-ไทย	Quantity-BX250			
				'18	'19		
				BJFA	BKF		
11060	11060-1203	GASKET,EXHAUST PIPE	ปะเก็นปากท่อไอเสีย	1	1		
11061	11061-0432	GASKET,EXHAUST PIPE CONNECTIN	ปะเก็นข้อต่อท่อไอเสีย	1	1		
14041	14041-0570	COVER-COMP	ฝาครอบท่อไอเสีย	1	1		
18091	18091-1097	BODY-COMP-MUFFLER	ปลายท่อไอเสีย	1	1		
39156	39156-1960	PAD	แผ่นรอง	1	1		
39178	39178-0250	MANIFOLD-COMP-EXHAUST	ท่อไอเสีย	1	1		
49106	49106-0743	COVER-MUFFLER,END	ฝาปิดปลายท่อไอเสีย	1	1		
92015	92015-1387	NUT,FLANGED,10MM	น็อต 10 มม.	1	1		
92015A	92015-1432	NUT,8MM	น็อต 8 มม.	2	2		
92071	92071-0786	GROMMET	ลูกยาง	2	2		
92152	92152-0286	COLLAR,6.3X8.3X16	ปลอกทรงโบลท์ 6.3X8.3X16 มม.	1	1		
92152A	92152-1682	COLLAR	ปลอกทรง	2	2		
92152B	92152-1692	COLLAR	ปลอก	2	2		
92153	92153-0817	BOLT,SOCKET,6X16	โบลท์ 6X16 มม.	1	1		
92154	92154-0070	BOLT,FLANGED,10X55	โบลท์ 10X55 มม.	1	1		
92154A	92154-1298	BOLT,FLANGED,8X35	โบลท์ 8X35 มม.	1	1		
92154B	92154-1726	BOLT,SOCKET,6X10	โบลท์ 6X10 มม.	2	2		
92160	92160-1116	DAMPER,MUFFLER MOUNT	ยางรอง	1	1		
92161	92161-1475	DAMPER	ลูกยาง	1	1		
92161A	92161-1497	DAMPER	ยางรอง	2	2		
92173	92173-0942	CLAMP,42MM	เข็มขัดรัด 42 มม.	1	1		
92200	92200-0904	WASHER	แหวนรอง	1	1		

This catalog covers:

'18~'19 BX250 BJFA/BKF

Engine-เครื่องยนต์

GROUP NO.

6

This page covers:

Valve(s)-วาล์ว

E1210

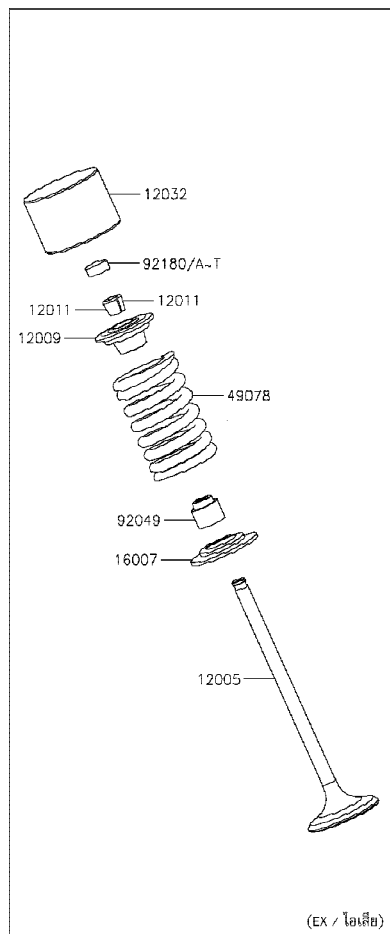

(EX / โอเลียม)

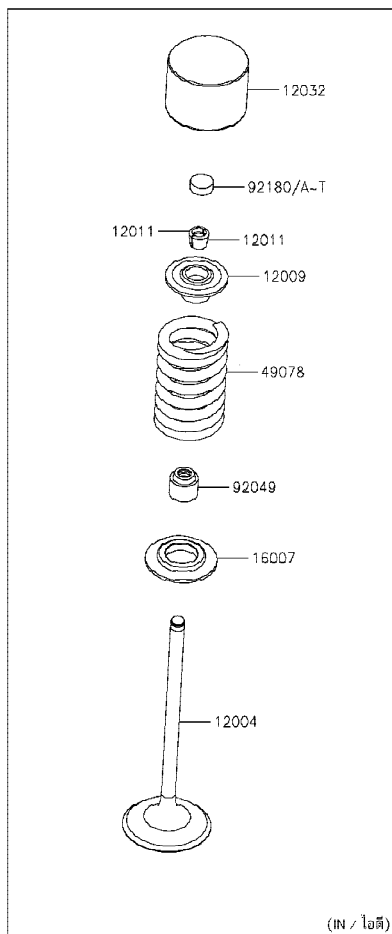

(IN / ไอดี)

Ref No.	Part No. หมายเลขอะไหล่	Description-English ชื่ออะไหล่-อังกฤษ	Description-Thai ชื่ออะไหล่-ไทย	Quantity-BX250			
				'18 BJFA	'19 BKF		
12004	12004-0725	VALVE-INTAKE	วาล์วไอดี	2	2		
12005	12005-0737	VALVE-EXHAUST	วาล์วไอเสีย	2	2		
12009	12009-1091	RETAINER-VALVE SPRING	จานกดสปริงวาล์ว	4	4		
12011	12011-1053	COLLET	ปะกับวาล์ว	8	8		
12032	12032-0017	TAPPET	ลูกถ้วย	4	4		
16007	16007-1228	SEAT-SPRING	จานรองสปริงวาล์ว	4	4		
49078	49078-0720	SPRING-ENGINE VALVE	สปริงวาล์ว	4	4		
92049	92049-1349	SEAL-OIL, VSB 4.3 7.5 5.3 8.3	ซีลกันวาล์ว	4	4		
92180	92180-1014	SHIM, T=2.50	แผ่นฉิม, T=2.50	4	4		
92180A	92180-1016	SHIM, T=2.55	แผ่นฉิม, T=2.55	AR	AR		
92180B	92180-1018	SHIM, T=2.60	แผ่นฉิม, T=2.60	AR	AR		
92180C	92180-1020	SHIM, T=2.65	แผ่นฉิม, T=2.65	AR	AR		
92180D	92180-1022	SHIM, T=2.70	แผ่นฉิม, T=2.70	AR	AR		
92180E	92180-1024	SHIM, T=2.75	แผ่นฉิม, T=2.75	AR	AR		
92180F	92180-1026	SHIM, T=2.80	แผ่นฉิม, T=2.80	AR	AR		
92180G	92180-1028	SHIM, T=2.85	แผ่นฉิม, T=2.85	AR	AR		
92180H	92180-1030	SHIM, T=2.90	แผ่นฉิม, T=2.90	AR	AR		
92180I	92180-1032	SHIM, T=2.95	แผ่นฉิม, T=2.95	AR	AR		
92180J	92180-1034	SHIM, T=3.00	แผ่นฉิม, T=3.00	AR	AR		
92180K	92180-1036	SHIM, T=3.05	แผ่นฉิม, T=3.05	AR	AR		
92180L	92180-1038	SHIM, T=3.10	แผ่นฉิม, T=3.10	AR	AR		
92180M	92180-1040	SHIM, T=3.15	แผ่นฉิม, T=3.15	AR	AR		
92180N	92180-1042	SHIM, T=3.20	แผ่นฉิม, T=3.20	AR	AR		
92180O	92180-1044	SHIM, T=3.25	แผ่นฉิม, T=3.25	AR	AR		
92180P	92180-1046	SHIM, T=3.30	แผ่นฉิม, T=3.30	AR	AR		
92180Q	92180-1048	SHIM, T=3.35	แผ่นฉิม, T=3.35	AR	AR		
92180R	92180-1050	SHIM, T=3.40	แผ่นฉิม, T=3.40	AR	AR		
92180S	92180-1052	SHIM, T=3.45	แผ่นฉิม, T=3.45	AR	AR		
92180T	92180-1054	SHIM, T=3.50	แผ่นฉิม, T=3.50	AR	AR		

This catalog covers:

'18-'19 BX250 BJFA/BKF

Engine-เครื่องยนต์

GROUP NO.

7

This page covers:

Camshaft(s)/Tensioner-เพลากราวลิ้น/ตัวดันโซ่

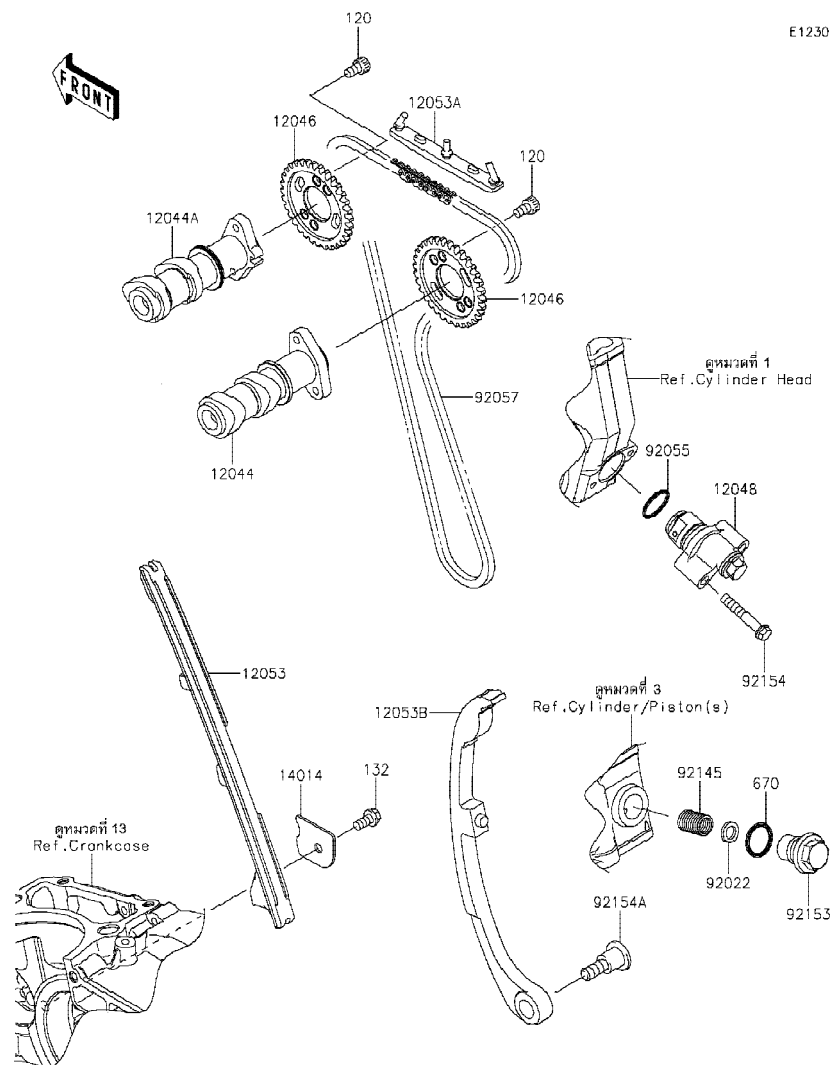

E1230

Ref No.	Part No. หมายเลขอะไหล่	Description-English ชื่ออะไหล่-อังกฤษ	Description-Thai ชื่ออะไหล่-ไทย	Quantity-BX250			
				'18 BJFA	'19 BKF		
12044	12044-0786	CAMSHAFT-VALVE,INTAKE	เพลากราวลิ้น-ไอดี	1	1		
12044A	12044-0787	CAMSHAFT-VALVE,EXHAUST	เพลากราวลิ้น-ไอเสีย	1	1		
12046	12046-0576	SPROCKET,CAMSHAFT,32T	เฟืองกราวลิ้น 32 T	2	2		
12048	12048-0054	TENSIONER-ASSY	ชุดตัวดันโซ่	1	1		
12053	12053-0204	GUIDE-CHAIN,FR	ตัวกันโซ่-ตัวหน้า	1	1		
12053A	12053-1317	GUIDE-CHAIN,UPP	ตัวกันโซ่-ตัวบน	1	1		
12053B	12053-1391	GUIDE-CHAIN,RR	ตัวกันโซ่-ตัวหลัง	1	1		
14014	14014-1130	PLATE-POSITION	แผ่นล๊อค	1	1		
92022	92022-1108	WASHER,8.5X13.5X2	แหวนรอง 8.5X13.5X2 มม.	1	1		
92055	92055-086	RING-O,18.8X1.9	โอริง 18.8X1.9 มม.	1	1		
92057	92057-0668	CHAIN,CAM,92RH2010	โซ่กราวลิ้น 92RH2010	1	1		
92145	92145-0993	SPRING,TENSIONER	สปริง	1	1		
92153	92153-0650	BOLT,TENSIONER	โบลท์ตัวดันโซ่	1	1		
92154	92154-0807	BOLT,FLANGED,6X35	โบลท์ 6X35 มม.	2	2		
92154A	92154-1307	BOLT	โบลท์	1	1		
120	120CA0610	BOLT-SOCKET,6X10	โบลท์ 6X10 มม.	4	4		
132	132BB0612	BOLT-FLANGED-SMALL,6X12	โบลท์ 6X12 มม.	1	1		
670	670B2018	O RING,18MM	โอริง 18 มม.	1	1		

This catalog covers:

'18-'19 BX250 BJFA/BKF

Engine-เครื่องยนต์

GROUP NO.

8

This page covers:

Crankshaft-เพลาข้อเหวี่ยง

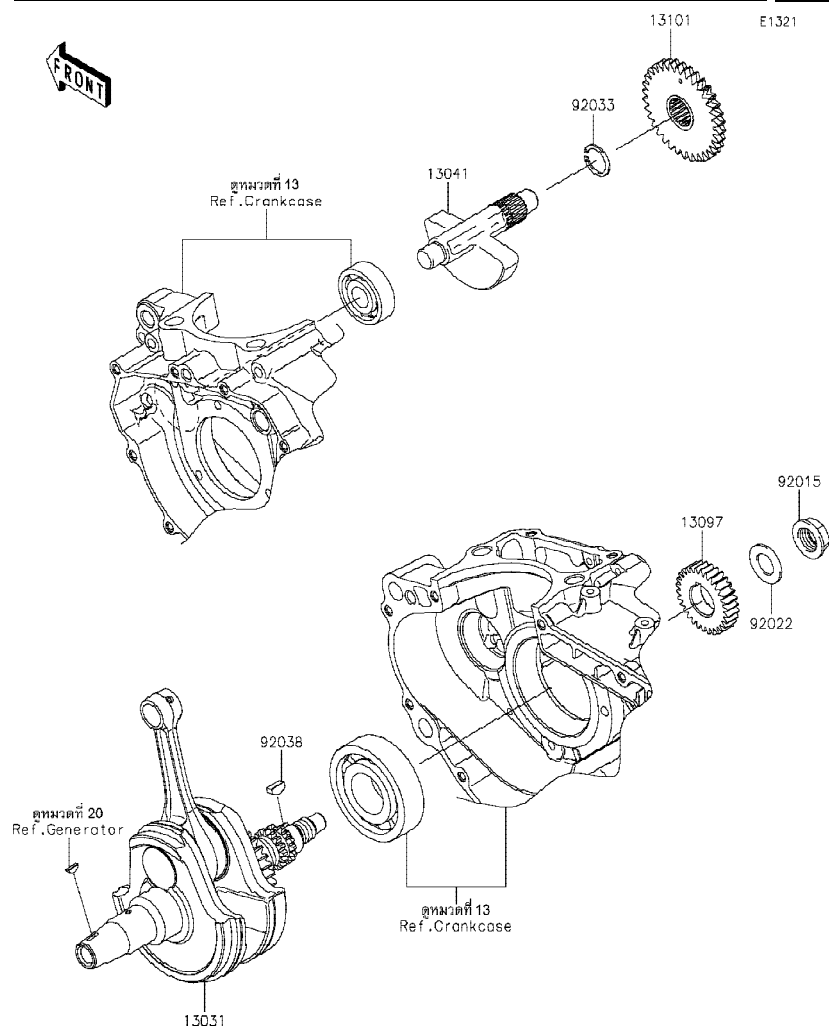

Ref No.	Part No. หมายเลขอะไหล่	Description-English ชื่ออะไหล่-อังกฤษ	Description-Thai ชื่ออะไหล่-ไทย	Quantity-BX250			
				'18 BJFA	'19 BKF		
13031	13031-0775	CRANKSHAFT-COMP	ชุดเพลาข้อเหวี่ยง	1	1		
13041	13041-0001	BALANCER	เพลาบาลานเซอร์	1	1		
13097	13097-0087	GEAR-PRIMARY SPUR,30T	เฟืองไพรมารี 30 T	1	1		
13101	13101-0629	GEAR-ASSY,BALANCER	เฟืองบาลานเซอร์	1	1		
92015	92015-1581	NUT,16MM	น็อต 16 มม.	1	1		
92022	92022-1356	WASHER,16.3X29X1.75	แหวนรอง 16.3X29X1.75 มม.	1	1		
92033	92033-029	RING-SNAP,18MM	แหวนคลิป 18 มม.	1	1		
92038	92038-1057	KEY	ลิ้มเฟืองไพรมารี	1	1		

This catalog covers:

'18-'19 BX250 BJFA/BKF

Engine-เครื่องยนต์

GROUP NO.

9

This page covers:

Clutch-คลัทช์

E1350

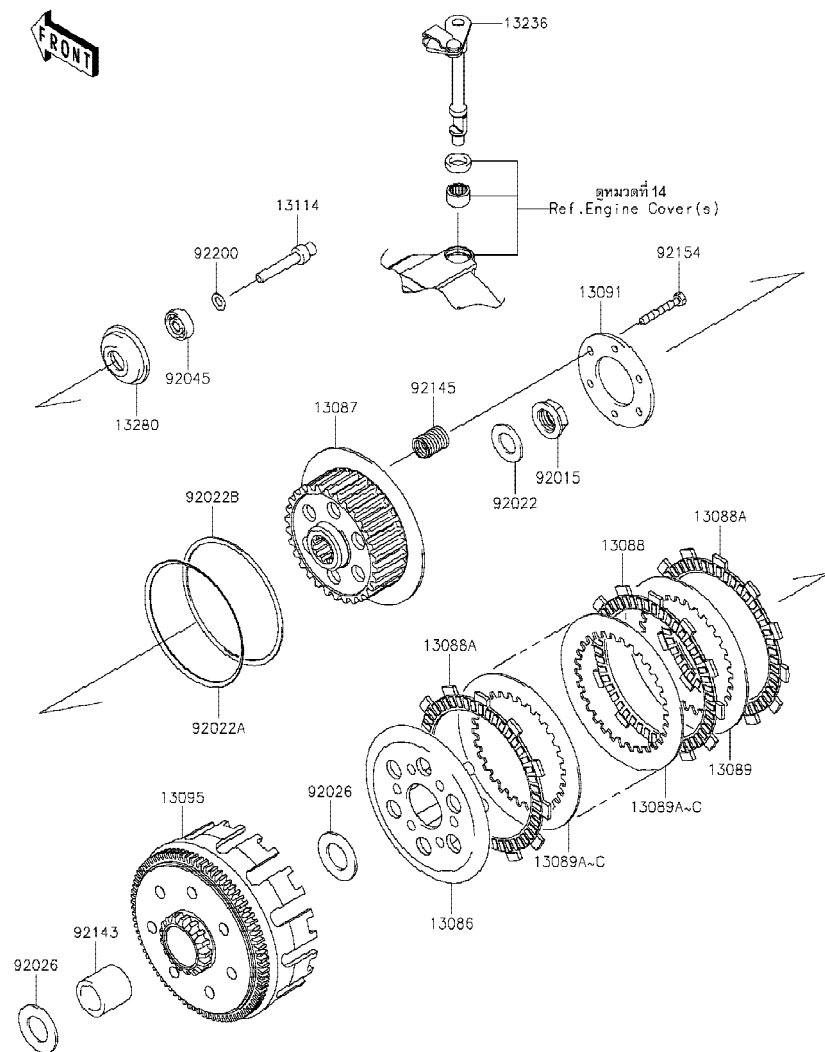

Ref No.	Part No. หมายเลขอะไหล่	Description-English ชื่ออะไหล่-อังกฤษ	Description-Thai ชื่ออะไหล่-ไทย	Quantity-BX250			
				'18 BJFA	'19 BKF		
13086	13086-0004	WHEEL-CLUTCH	ฝาประกบแผ่นคลัทช์	1	1		
13087	13087-0045	HUB-CLUTCH	ตุ้มคลัทช์	1	1		
13088	13088-0561	PLATE-FRICTION	แผ่นคลัทช์	5	5		
13088A	13088-0562	PLATE-FRICTION	แผ่นคลัทช์	2	2		
13089	13089-1085	PLATE-CLUTCH	แผ่นคลัทช์เหล็ก	1	1		
13089A	13089-1094	PLATE-CLUTCH,T=1.6	แผ่นคลัทช์เหล็ก T=1.6	5	5		
13089B	13089-1116	PLATE-CLUTCH,T=2.0	แผ่นคลัทช์เหล็ก T=2.0	AR	AR		
13089C	13089-1117	PLATE-CLUTCH,T=1.2	แผ่นคลัทช์เหล็ก T=1.2	AR	AR		
13091	13091-1683	HOLDER,CLUTCH SPRING	แผ่นรองสปริงคลัทช์	1	1		
13095	13095-0575	HOUSING-COMP-CLUTCH	เสื้อคลัทช์	1	1		
13114	13114-1068	PUSHER-CLUTCH	ตัวดันคลัทช์	1	1		
13236	13236-0772	LEVER-COMP	ขาคลัทช์	1	1		
13280	13280-0812	HOLDER,CLUTCH PUSHER	จานรองตัวดันคลัทช์	1	1		
92015	92015-1581	NUT,16MM	น็อต 16 มม.	1	1		
92022	92022-1356	WASHER,16.3X29X1.75	แหวนรอง 16.3X29X1.75 มม.	1	1		
92022A	92022-1974	WASHER,JUDDER SPRING	แหวนรองแผ่นสปริงคลัทช์	1	1		
92022B	92022-1993	WASHER,JUDDER SPRING SEAT	แผ่นรองสปริงคลัทช์	1	1		
92026	92026-0725	SPACER,20.3X36.6X2	ปลอกรอง 20.3X36.6X2 มม.	2	2		
92045	92045-1236	BEARING-BALL,627	ตลับลูกปืน	1	1		
92143	92143-1959	COLLAR	ปลอกรอง	1	1		
92145	92145-0985	SPRING	สปริงล๊อคเข็มเร่ง	6	6		
92154	92154-0065	BOLT,UPSET,5X35	bolt 5X35 มม.	6	6		
92200	92200-0909	WASHER,7X12.5X0.8	แหวนรอง 7X12.5X0.8 มม.	1	1		

'18~'19 BX250 BJFA/BKF

Engine-เครื่องยนต์

10

Transmission-เฟื่องเกียรติถ่ายทอดกำลัง

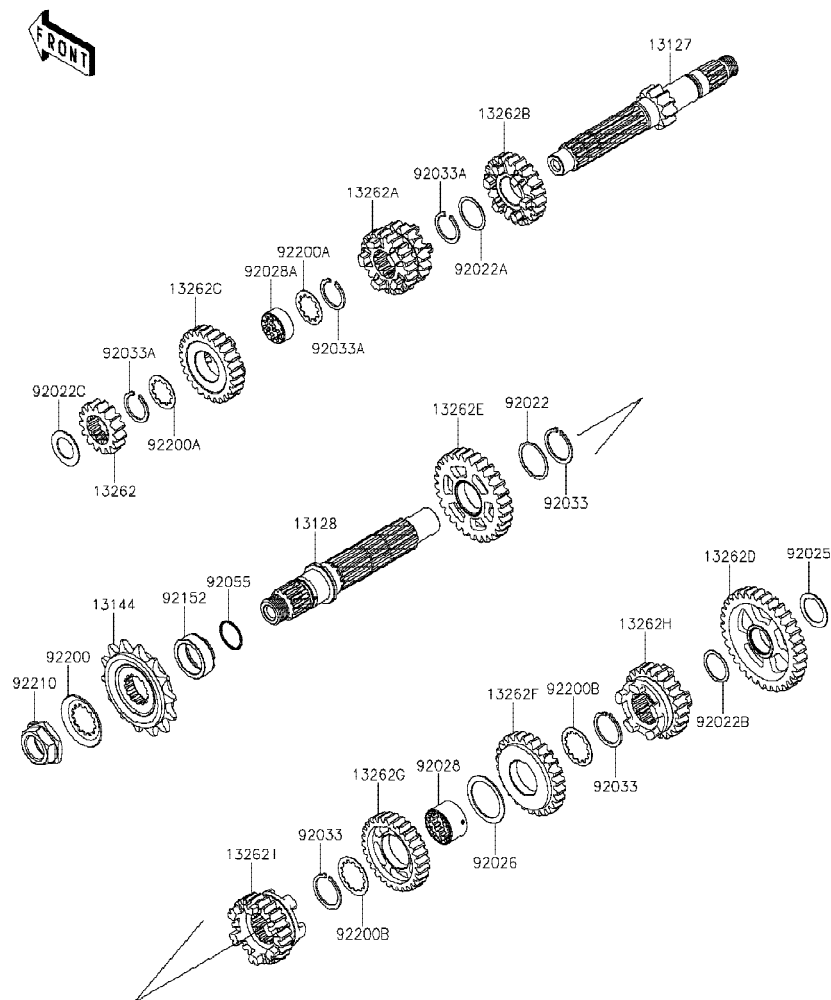

Ref No.	Part No. หมายเลขอะไหล่	Description-English ชื่ออะไหล่-อังกฤษ	Description-Thai ชื่ออะไหล่-ไทย	Quantity-BX250			
				'18 BUFA	'19 BKF		
13127	13127-0667	SHAFT-TRANSMISSION INPUT,11T	เพลาารวเกียร์ขับ 11 T	1	1		
13128	13128-0692	SHAFT-TRANSMISSION OUTPUT	เพลาารวเกียร์กำลัง	1	1		
13144	13144-0577	SPROCKET-OUTPUT,14T	สเตอร์หน้า 14 T	1	1		
13262	13262-0996	GEAR,INPUT 2ND,15T	เฟืองขับเกียร์สอง 15 T	1	1		
13262A	13262-0997	GEAR,INPUT 3RD&4TH,18T&23T	เฟืองขับเกียร์สามและสี่ 18T&23T	1	1		
13262B	13262-0998	GEAR,INPUT 5TH,22T	เฟืองขับเกียร์ห้า 22 T	1	1		
13262C	13262-0999	GEAR,INPUT 6TH,26T	เฟืองขับเกียร์หก 26 T	1	1		
13262D	13262-1000	GEAR,OUTPUT 1ST,33T	เฟืองกำลังเกียร์หนึ่ง 33 T	1	1		
13262E	13262-1076	GEAR,OUTPUT 2ND,29T	เฟืองกำลังเกียร์สอง 29 T	1	1		
13262F	13262-1077	GEAR,OUTPUT 3RD,26T	เฟืองกำลังเกียร์สาม 26 T	1	1		
13262G	13262-1078	GEAR,OUTPUT 4TH,28T	เฟืองกำลังเกียร์สี่ 28 T	1	1		
13262H	13262-1079	GEAR,OUTPUT 5TH,23T	เฟืองกำลังเกียร์ห้า 23 T	1	1		
13262I	13262-1080	GEAR,OUTPUT 6TH,24T	เฟืองกำลังเกียร์หก 24 T	1	1		
92022	92022-159	WASHER,25.3X30X0.5	แหวนรอง 25.3X30X0.5 มม.	1	1		
92022A	92022-198	WASHER,22.3X27X0.5	แหวนรอง 22.3X27X0.5 มม.	1	1		
92022B	92022-252	WASHER,20.5X25.5X0.5	แหวนรอง 20.5X25.5X0.5 มม.	1	1		
92022C	92022-255	WASHER,17.3X28X1	แหวนรอง 17.3X28X1 มม.	1	1		
92025	92025-1451	SHIM,T=0.7	แหวนรอง T=0.7 มม.	1	1		
92026	92026-079	SPACER,30X38X1.0	แหวนรอง 30X38X1.0 มม.	1	1		
92028	92028-1822	BUSHING,OUTPUT 3RD&4TH GEAR	ปลอกรองเฟืองเกียร์กำลัง 3RD&4TH	1	1		
92028A	92028-1823	BUSHING,INPUT TOP GEAR	บุช	1	1		
92033	92033-1172	RING-SNAP,25MM	คลิปล็อค 25 มม.	3	3		
92033A	92033-1293	RING-SNAP	คลิปล็อค	3	3		
92055	92055-0196	RING-O,21.5X1.5	โอริง 21.5X1.5 มม.	1	1		
92152	92152-1350	COLLAR	บุชสเตอร์หน้า	1	1		
92200	92200-0851	WASHER	แหวนรอง	1	1		
92200A	92200-1370	WASHER,INPUT	แหวนรอง	2	2		
92200B	92200-1371	WASHER,OUTPUT	แหวนรอง	2	2		
92210	92210-0850	NUT,20MM	น็อต 20 มม.	1	1		

This catalog covers:

'18-'19 BX250 BJFA/BKF

Engine-เครื่องยนต์

GROUP NO.

11

This page covers:

Gear Change Drum/Shift Fork(s)-กระปุกเกียร์/ก้ามปูเกียร์

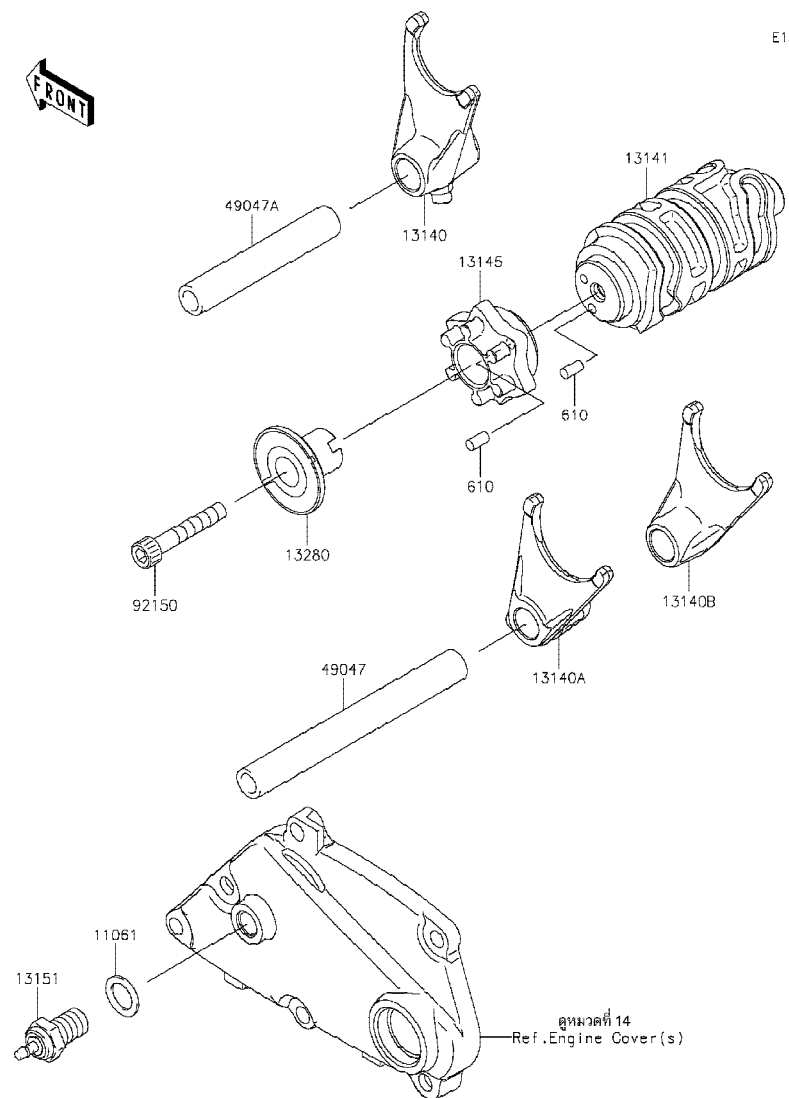

E1362

Ref No.	Part No. หมายเลขอะไหล่	Description-English ชื่ออะไหล่-อังกฤษ	Description-Thai ชื่ออะไหล่-ไทย	Quantity-BX250			
				'18 BJFA	'19 BKF		
11061	11061-0373	GASKET,10.5X16X1	ปะเก็น	1	1		
13140	13140-0632	FORK-SHIFT,5TH&6TH	ก้ามปูเกียร์ 5TH&6TH	1	1		
13140A	13140-0633	FORK-SHIFT,2ND&4TH	ก้ามปูเกียร์ 2ND&4TH	1	1		
13140B	13140-0634	FORK-SHIFT,1ST&3RD	ก้ามปูเกียร์ 1ST&3RD	1	1		
13141	13141-0578	DRUM-CHANGE	กระปุกเกียร์	1	1		
13145	13145-0559	CAM-CHANGE DRUM	ลูกเบี้ยวเปลี่ยนเกียร์	1	1		
13151	13151-1102	SWITCH-COMP,NEUTRAL	สวิตช์ไฟตำแหน่งเกียร์	1	1		
13280	13280-0769	HOLDER,CHANGE DRUM	เสื้อสลักกระปุกเกียร์	1	1		
49047	49047-1056	ROD-SHIFT,L=106.7	แกนก้ามปูเกียร์ L=106.7 มม.	1	1		
49047A	49047-1057	ROD-SHIFT,L=71.7	แกนก้ามปูเกียร์ L=71.7 มม.	1	1		
92150	92150-1484	BOLT,SOCKET,6X35	bolt 6X35 มม.	1	1		
610	610A0408	ROLLER,4X8	สลัก 4X8 มม.	2	2		

This catalog covers:

'18-'19 BX250 BJFA/BKF

Engine-เครื่องยนต์

GROUP NO.

12

This page covers:

Gear Change Mechanism-คันเกียร์

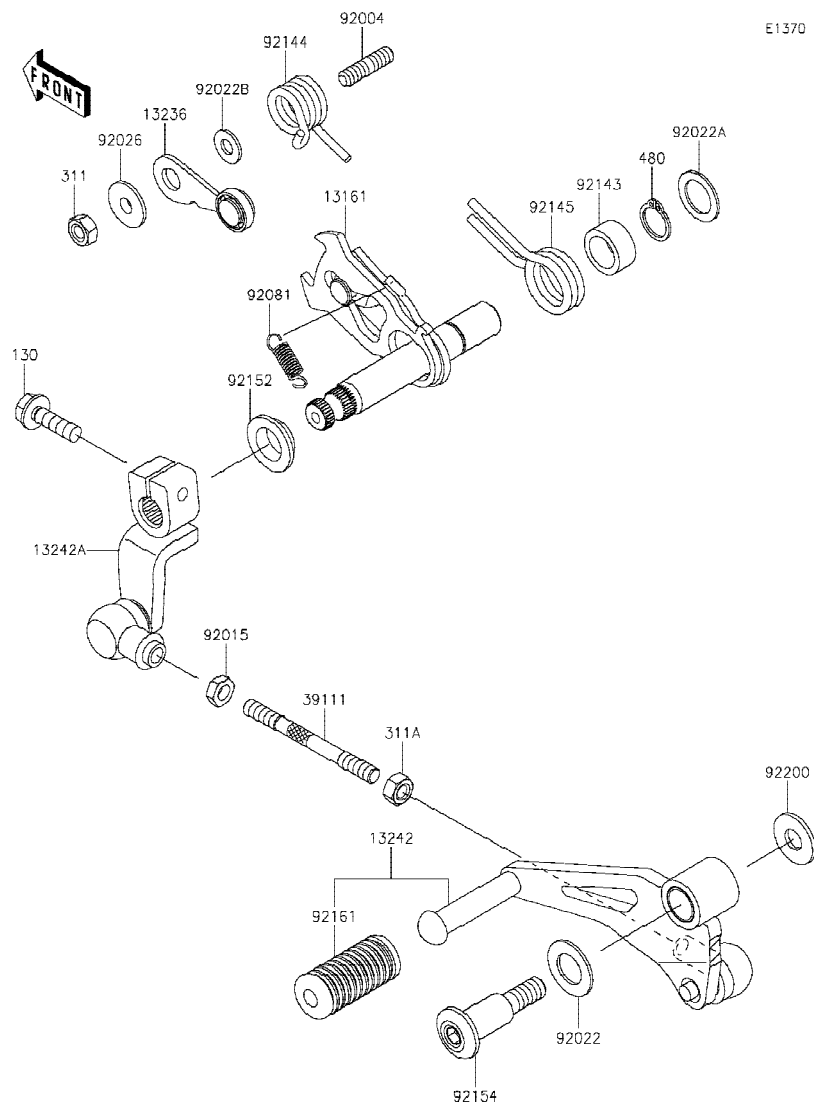

Ref No.	Part No. หมายเลขอะไหล่	Description-English ชื่ออะไหล่-อังกฤษ	Description-Thai ชื่ออะไหล่-ไทย	Quantity-BX250			
				'18 BJFA	'19 BKF		
13161	13161-0573	LEVER-COMP-CHANGE SHAFT	แกนเกียร์	1	1		
13236	13236-0170	LEVER-COMP, POSITION	ชาล็คเกียร์	1	1		
13242	13242-0106	LEVER-ASSY-CHANGE, PEDAL	คันเกียร์(ชุด)	1	1		
13242A	13242-0161	LEVER-ASSY-CHANGE	ชาตอคันเกียร์	1	1		
39111	39111-0320	ROD-TIE	ก้านตอคันเกียร์	1	1		
92004	92004-0032	STUD, 6X12	โบลท์สัด 6X12 มม.	1	1		
92015	92015-1178	NUT, LEFT HANDED, 6MM	น็อตเมย์ 6 มม.	1	1		
92022	92022-072	WASHER, 12.5X22X1.2	แหวนรอง 12.5X22X1.2 มม.	1	1		
92022A	92022-1496	WASHER, 13.3X20X1	แหวนรอง 13.3X20X1 มม.	1	1		
92022B	92022-1827	WASHER, 6X12.8X1.2	แหวนรอง 6X12.8X1.2 มม.	1	1		
92026	92026-1217	SPACER	บุชชาล็คเกียร์	1	1		
92081	92081-076	SPRING, CHANGE LEVER	สปริงชาส่งเกียร์	1	1		
92143	92143-1148	COLLAR	ปลอก	1	1		
92144	92144-1695	SPRING	สปริง	1	1		
92145	92145-0973	SPRING, RETURN	สปริงแกนเกียร์	1	1		
92152	92152-1794	COLLAR	บุช	1	1		
92154	92154-1305	BOLT	โบลท์	1	1		
92161	92161-1300	DAMPER, CHANGE PEDAL	ยางคันเกียร์	1	1		
92200	92200-0490	WASHER, 8.5X20X1.6	แหวนรอง 8.5X20X1.6 มม.	1	1		
130	130CC0620	BOLT-FLANGED, 6X20	โบลท์ 6X20 มม.	1	1		
311	311BA0600	NUT-HEX, 6MM	น็อตตัวเมย์ 6 มม.	1	1		
311A	311BB0600	NUT-HEX, 6MM	น็อต 6 มม.	1	1		
480	480J1300	CIRCLIP-TYPE-C, 13MM	คลิปล็อค C-13 มม.	1	1		

This catalog covers:

'18-'19 BX250 BJFA/BKF

Engine-เครื่องยนต์

GROUP NO.

13

This page covers:

Crankcase-แคร้งเครื่องยนต์

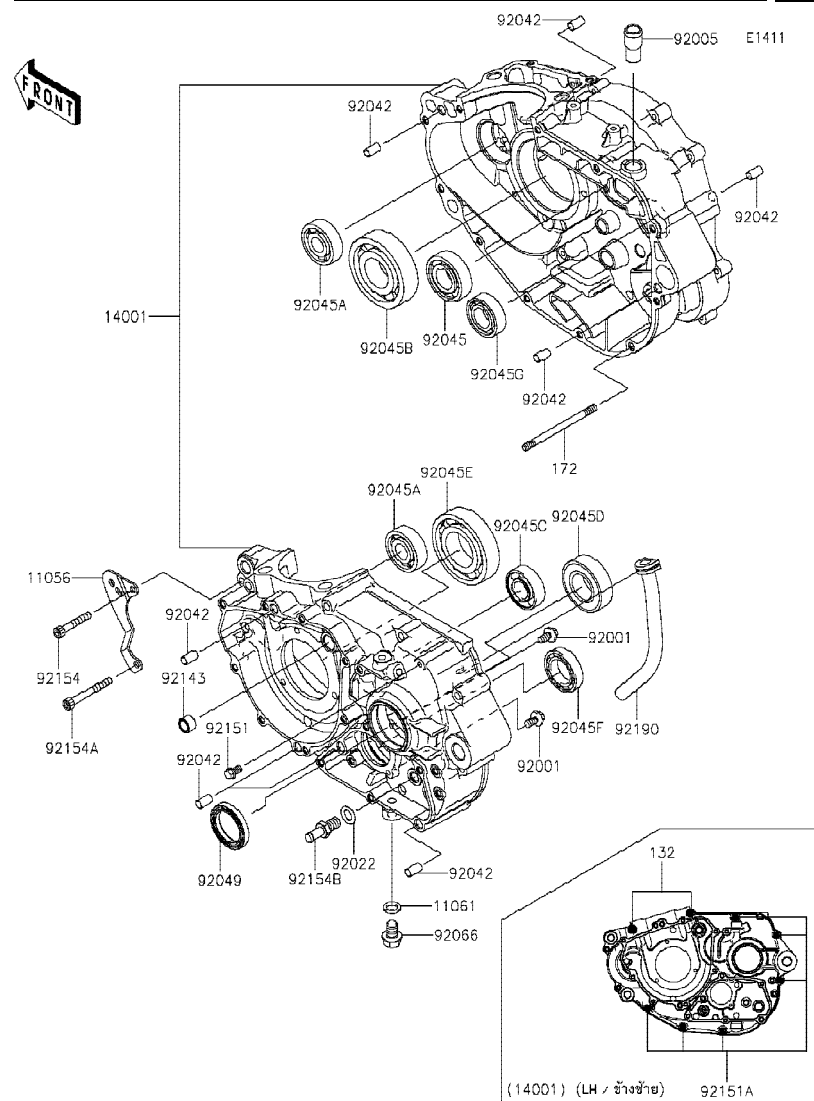

Ref No.	Part No. หมายเลขอะไหล่	Description-English ชื่ออะไหล่-อังกฤษ	Description-Thai ชื่ออะไหล่-ไทย	Quantity-BX250			
				'18 BJFA	'19 BKF		
11056	11056-7212	BRACKET,RADIATOR	ขายึด	1	1		
11061	11061-0222	GASKET,10.5X16X2	ปะเก็นน็อตถ่ายน้ำมันเครื่อง	1	1		
14001	14001-0619	SET-CRANKCASE	แคร้งเครื่อง(ชุด)	1	1		
92001	92001-1829	BOLT,W/WASHER,6X14	โบลท์	2	2		
92005	92005-0713	FITTING,BREATHER	ข้อต่อท่อ	1	1		
92022	92022-1415	WASHER,10.2X18X1.0,SK5	แหวนรอง 10.2X18X1.0,SK5 มม.	1	1		
92042	92042-007	PIN,DOWEL,6.3X8X14	สลักนุช 6.3X8X14 มม.	8	8		
92045	92045-0752	BEARING-BALL,20X47X14	ดัดับลูกปืน	1	1		
92045A	92045-0753	BEARING-BALL,15X42X13	ดัดับลูกปืน	2	2		
92045B	92045-0754	BEARING-BALL,30X72X19	ดัดับลูกปืน	1	1		
92045C	92045-0755	BEARING-BALL,17X40X12	ดัดับลูกปืน	1	1		
92045D	92045-0756	BEARING-BALL,25X52X15	ดัดับลูกปืน	1	1		
92045E	92045-0757	BEARING-BALL,35X72X17	ดัดับลูกปืน	1	1		
92045F	92045-0761	BEARING-BALL,25X42X9	ดัดับลูกปืน	1	1		
92045G	92045-1414	BEARING-BALL,DG204012	ดัดับลูกปืน,DG204012	1	1		
92049	92049-1577	SEAL-OIL,TC32457	ซีลเฟลาสเตอร์หน้า	1	1		
92066	92066-0143	PLUG,DRAIN	น็อตถ่ายน้ำมันเครื่อง	1	1		
92143	92143-1263	COLLAR	ปลอก	1	1		
92151	92151-1233	BOLT,FLANGED,6X10	โบลท์ 6X10 มม.	1	1		
92151A	92151-1234	BOLT,6X50	โบลท์ 6X50 มม.	6	6		
92154	92154-1244	BOLT,SOCKET,6X37	โบลท์ 6X37 มม.	1	1		
92154A	92154-1245	BOLT,SOCKET,6X52	โบลท์ 6X52 มม.	1	1		
92154B	92154-1306	BOLT,RETURN SPRING	โบลท์	1	1		
92190	92190-1493	TUBE	ท่อยาง	1	1		
132	132BC0670	BOLT-FLANGED-SMALL,6X70	โบลท์ 6X70 มม.	2	2		
172	172BA0680	BOLT-STUD,6X80	โบลท์สตั๊ด 6X80 มม.	1	1		

This catalog covers:

'18-'19 BX250 BJFA/BKF

Engine-เครื่องยนต์

GROUP NO.

14

This page covers:

Engine Cover(s)-ฝาครอบเครื่องยนต์(1/2)

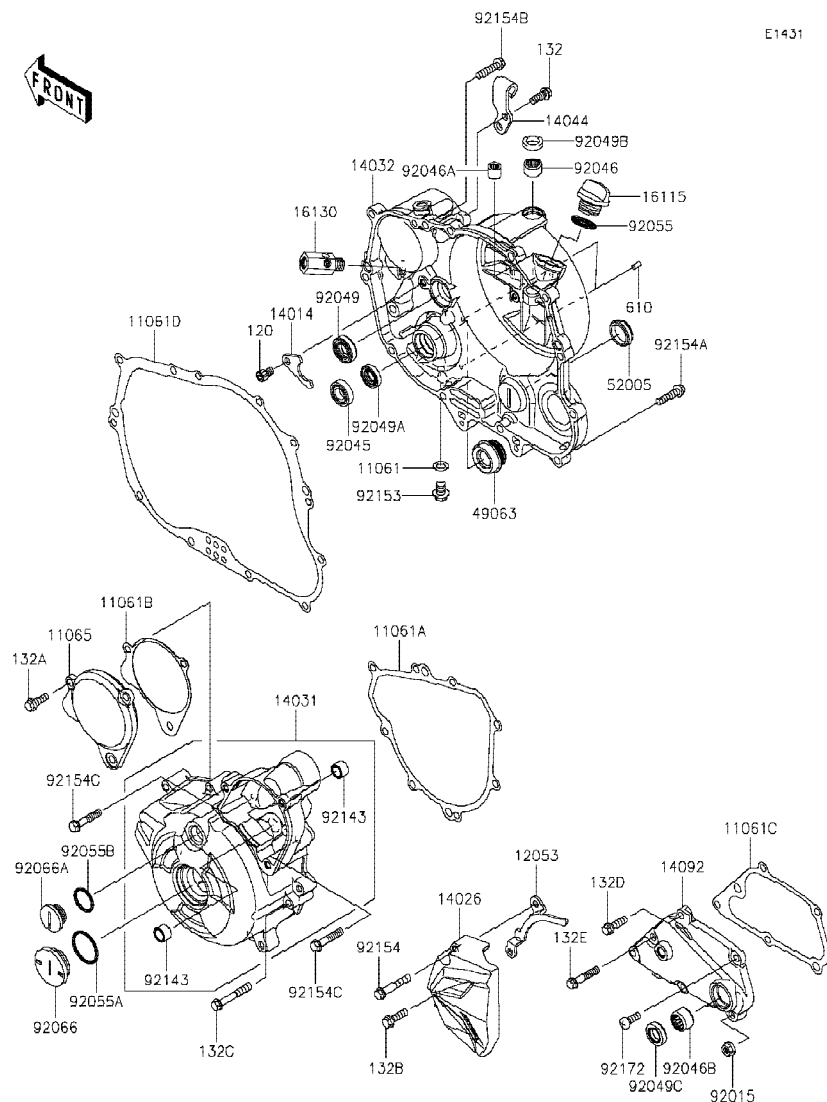

E1431

Ref No.	Part No. หมายเลขอะไหล่	Description-English ชื่ออะไหล่-อังกฤษ	Description-Thai ชื่ออะไหล่-ไทย	Quantity-BX250			
				'18 BJFA	'19 BKF		
11061	11061-0418	GASKET,8.2X14X1.0	แหวนปะเก็น	1	1		
11061A	11061-0891	GASKET,GENERATOR COVER	ปะเก็นฝาครอบจานไฟ	1	1		
11061B	11061-0892	GASKET,CAP	ปะเก็น	1	1		
11061C	11061-0897	GASKET,TRANSMISSION COVER	ปะเก็นฝาครอบเกียร์	1	1		
11061D	11061-0923	GASKET,CLUTCH COVER INNER	ปะเก็นฝาครอบคลัทช์-ตัวใน	1	1		
11065	11065-0342	CAP,GENERATOR COVER	ฝาปิดฝาครอบจานไฟ	1	1		
12053	12053-0208	GUIDE-CHAIN	ขายึด	1	1		
14014	14014-0567	PLATE-POSITION	แผ่นล็อกลูกปืน	1	1		
14026	14026-0109	COVER-CHAIN	ฝาครอบสเตอร์หน้า	1	1		
14031	14031-0585	COVER-GENERATOR	ฝาครอบจานไฟ	1	1		
14032	14032-0604	COVER-CLUTCH	ฝาครอบคลัทช์	1	1		
14044	14044-0574	HOLDER-CABLE,CLUTCH	ขายึดสายคลัทช์	1	1		
14092	14092-0108	COVER	ฝาครอบ	1	1		
16115	16115-1053	CAP-OIL FILLER	ฝาปิดน้ำมันเครื่อง	1	1		
16130	16130-0002	VALVE-ASSY-RELIEF	วาล์วควบคุมแรงดันน้ำมันเครื่อง	1	1		
49063	49063-1055	SEAL-MECHANICAL,WATER	ซีลปั๊มน้ำ	1	1		
52005	52005-1009	GAUGE,OIL LEVEL	เกจวัดระดับน้ำมันเกียร์	1	1		
92015	92015-1367	NUT,FLANGED,6MM	น็อต 6 มม.	1	1		
92045	92045-1246	BEARING-BALL,6901	ตลับลูกปืน #6901	1	1		
92046	92046-0034	BEARING-NEEDLE,HK1210FM	ตลับลูกปืนเข็ม HK1210FM	1	1		
92046A	92046-0042	BEARING-NEEDLE	ตลับลูกปืนเข็ม	1	1		
92046B	92046-1148	BEARING-NEEDLE,HK1312	ตลับลูกปืนเข็ม	1	1		
92049	92049-1191	SEAL-OIL	ซีลน้ำมัน	1	1		
92049A	92049-1228	SEAL-OIL,SC 12X22X5	ซีลน้ำมัน	1	1		
92049B	92049-1262	SEAL-OIL,AG0353-F0	ซีล	1	1		
92049C	92049-1559	SEAL-OIL	ซีลแกนเกียร์	1	1		
92055	92055-012	RING-O	โอริง	1	1		
92055A	92055-091	RING-O,27.7X2.4	โอริง 27.7X2.4 มม.	1	1		
92055B	92055-1146	RING-O,20X2	โอริง 20X2 มม.	1	1		
92066	92066-0770	PLUG	จุกยาง	1	1		

This catalog covers:

'18-'19 BX250 BJFA/BKF

Engine-เครื่องยนต์

GROUP NO.

14

This page covers:

Engine Cover(s)-ฝาครอบเครื่องยนต์(2/2)

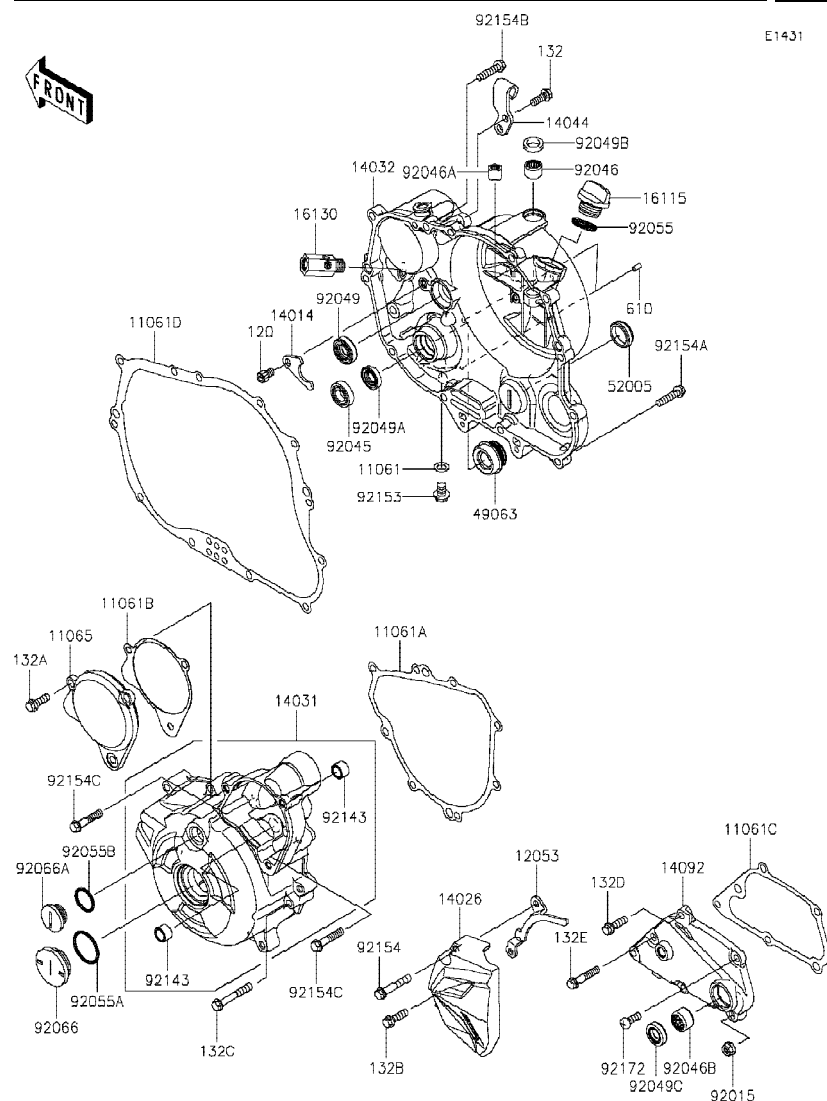

E1431

Ref No.	Part No. หมายเลขอะไหล่	Description-English ชื่ออะไหล่-อังกฤษ	Description-Thai ชื่ออะไหล่-ไทย	Quantity-BX250			
				'18 BJFA	'19 BKF		
92066A	92066-1163	PLUG,COVER	น็อต	1	1		
92143	92143-1263	COLLAR	ปลอก	2	2		
92153	92153-1342	BOLT,FLANGED,8X10	โบลท์ 8X10 มม.	1	1		
92154	92154-1009	BOLT,FLANGED,6X35	โบลท์ 6X35 มม.	1	1		
92154A	92154-1010	BOLT,FLANGED,6X25	โบลท์ 6X25 มม.	10	10		
92154B	92154-1011	BOLT,FLANGED,6X25	โบลท์ 6X25 มม.	1	1		
92154C	92154-1080	BOLT,FLANGED,6X30	โบลท์ 6X30 มม.	2	2		
92172	92172-0223	SCREW,6X16	สกรู 6X16 มม.	1	1		
120	120CA0610	BOLT-SOCKET,6X10	โบลท์ 6X10 มม.	1	1		
132	132BB0616	BOLT-FLANGED-SMALL,6X16	โบลท์ 6X16 มม.	2	2		
132A	132BB0618	BOLT-FLANGED-SMALL,6X18	โบลท์ 6X18 มม.	3	3		
132B	132BB0620	BOLT-FLANGED-SMALL,6X20	โบลท์ 6X20 มม.	1	1		
132C	132BB0640	BOLT-FLANGED-SMALL,6X40	โบลท์ 6X40 มม.	6	6		
132D	132BC0620	BOLT-FLANGED-SMALL,6X20	โบลท์ 6X20 มม.	3	3		
132E	132BC0630	BOLT-FLANGED-SMALL,6X30	โบลท์ 6X30 มม.	1	1		
610	610A0408	ROLLER,4X8	สลัก 4X8 มม.	2	2		

This catalog covers:

'18-'19 BX250 BJFA/BKF

Engine-เครื่องยนต์

GROUP NO.

15

This page covers:

Throttle-ชุดลิ้นเร่ง

E1510

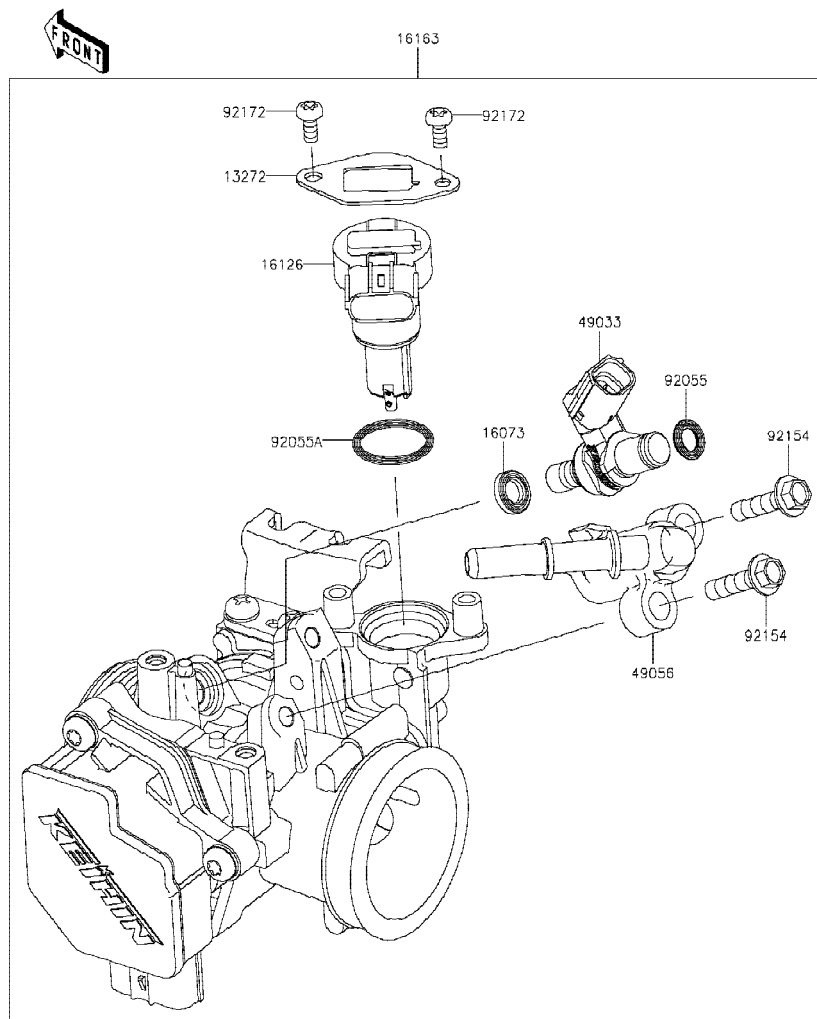

Ref No.	Part No. หมายเลขอะไหล่	Description-English ชื่ออะไหล่-อังกฤษ	Description-Thai ชื่ออะไหล่-ไทย	Quantity-BX250			
				'18 BJFA	'19 BKF		
13272	13272-1862	PLATE	แผ่นรอง	1	1		
16073	16073-0821	INSULATOR	ฉนวนหัวฉีด	1	1		
16126	16126-0729	VALVE,ISC	วาล์วควบคุมรอบเดินเบา	1	1		
16163	16163-0813	THROTTLE-ASSY	ลิ้นเร่ง(ชุด)	1	1		
49033	49033-0031	NOZZLE-INJECTION	หัวฉีด	1	1		
49056	49056-0041	PIPE-INJECTION	ท่อหัวฉีด	1	1		
92055	92055-0821	RING-O,6.3X2.2	โอริง 6.3X2.3 มม.	1	1		
92055A	92055-0826	RING-O	โอริง	1	1		
92154	92154-1559	BOLT,FLANGED,5X20	โบลท์ 5X20 มม.	2	2		
92172	92172-0903	SCREW,TORX	สกรูทอร์ค	2	2		

This catalog covers:

'18-'19 BX250 BJFA/BKF

Engine-เครื่องยนต์

GROUP NO.

16

This page covers:

Fuel Pump-ปั้มน้ำมันเชื้อเพลิง

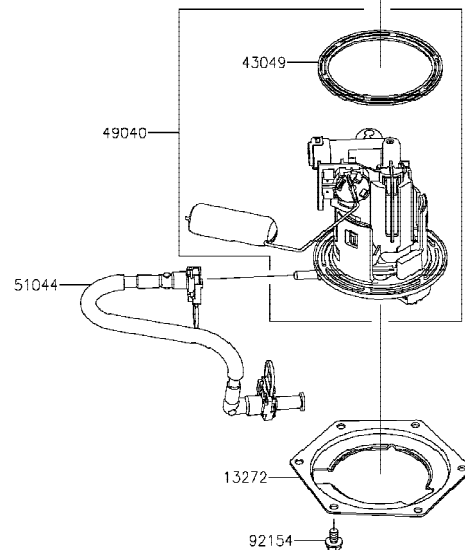
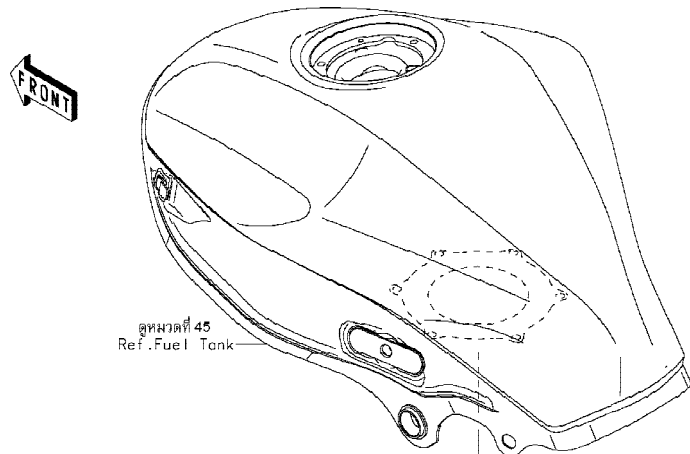

E1520

Ref No.	Part No. หมายเลขอะไหล่	Description-English ชื่ออะไหล่-อังกฤษ	Description-Thai ชื่ออะไหล่-ไทย	Quantity-BX250			
				'18 BJFA	'19 BKF		
13272	13272-1499	PLATE,FUEL PUMP	แผ่นรองปั้มน้ำมันเชื้อเพลิง	1	1		
43049	43049-0032	PACKING	ซีล	1	1		
49040	49040-0776	PUMP-FUEL	ปั้มน้ำมันเชื้อเพลิง(ชุด)	1	1		
51044	51044-0806	TUBE-ASSY	ท่อน้ำมันเชื้อเพลิง	1	1		
92154	92154-1234	BOLT,FLANGED,6X10	bolt 6X10 มม.	6	6		

This catalog covers:

'18-'19 BX250 BJFA/BKF

Engine-เครื่องยนต์

GROUP NO.

17

This page covers:

Fuel Injection-ตัววัดและส่งสัญญาณ

E1530

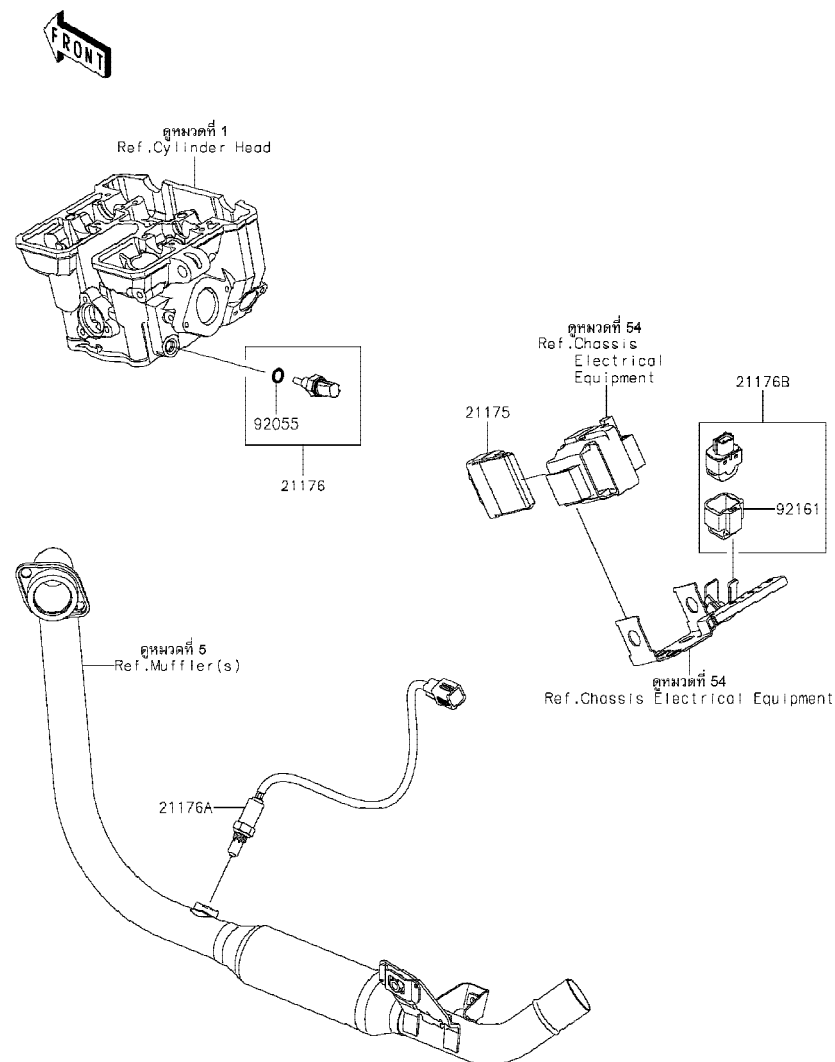

Ref No.	Part No. หมายเลขอะไหล่	Description-English ชื่ออะไหล่-อังกฤษ	Description-Thai ชื่ออะไหล่-ไทย	Quantity-BX250			
				'18 BJFA	'19 BKF		
21175	21175-1166	CONTROL UNIT-ELECTRONIC	ตัวควบคุมอิเล็กทรอนิกส์	1	1		
21176	21176-0009	SENSOR,WATER TEMP	ตัววัดอุณหภูมิ	1	1		
21176A	21176-0094	SENSOR,OXYGEN	ตัววัดออกซิเจน	1	1		
21176B	21176-0704	SENSOR,VEHICLE-DOWN	ตัววัดการดันน้ำมัน	1	1		
92055	92055-0016	RING-O,9.5X1.9	โอริง 9.5X1.9 มม.	1	1		
92161	92161-0951	DAMPER	ยางรอง	1	1		

This catalog covers:

'18-'19 BX250 BJFA/BKF

Engine-เครื่องยนต์

GROUP NO.

18

This page covers:

Fuel Evaporative System-ระบบควบคุมไอน้ำมันเชื้อเพลิง

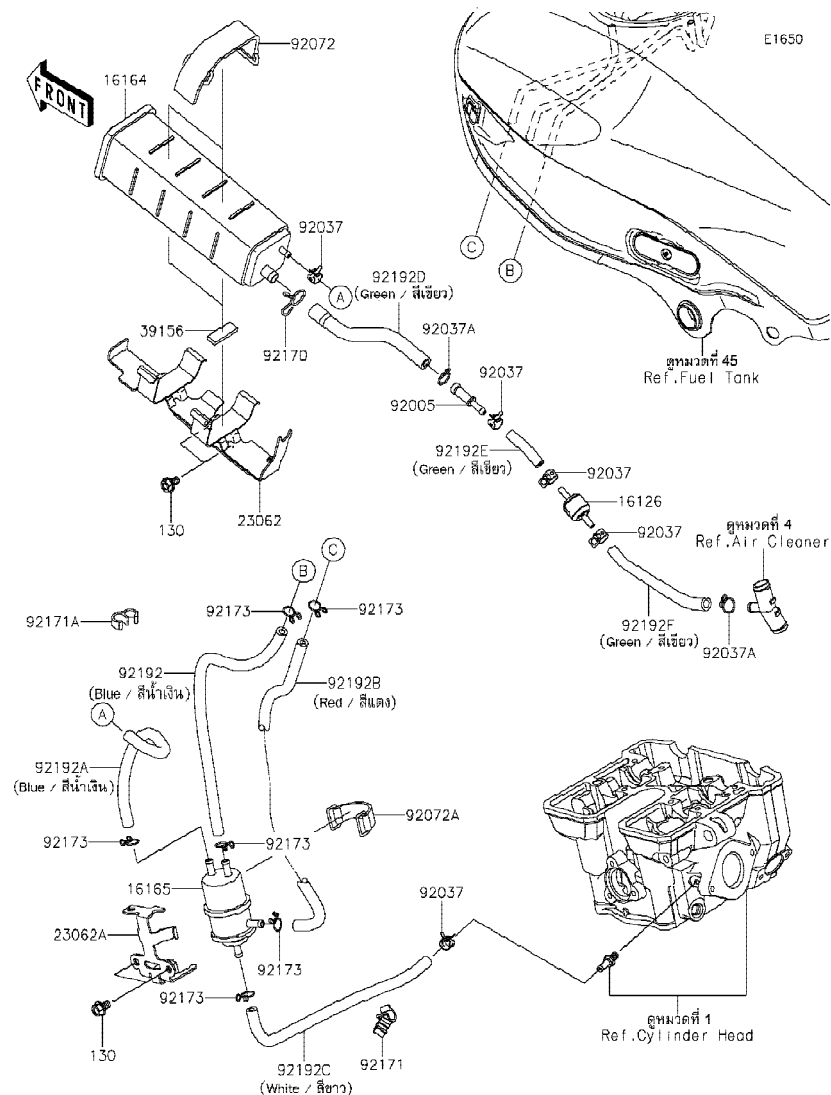

Ref No.	Part No. หมายเลขอะไหล่	Description-English ชื่ออะไหล่-อังกฤษ	Description-Thai ชื่ออะไหล่-ไทย	Quantity-BX250			
				'18 BJFA	'19 BKF		
16126	16126-0719	VALVE	วาล์ว	1	1		
16164	16164-0009	CANISTER	คานิสเตอร์	1	1		
16165	16165-1001	SEPARATOR	ตัวกรองน้ำมัน	1	1		
23062	23062-0795	BRACKET-COMP,CANISTER	ขาคัดคานิสเตอร์	1	1		
23062A	23062-0796	BRACKET-COMP,SEPARATOR	ขายึดตัวกรองน้ำมัน	1	1		
39156	39156-0927	PAD,10X30X4	แผ่นรอง	2	2		
92005	92005-0032	FITTING	ข้อต่อท่อ	1	1		
92037	92037-1601	CLAMP	เข็มขัดรัดท่อยาง	5	5		
92037A	92037-1935	CLAMP	เข็มขัดรัด	2	2		
92072	92072-0135	BAND,L=90	สายรัด L=90 มม.	2	2		
92072A	92072-1419	BAND,L=50	สายรัด L=50 มม.	1	1		
92170	92170-1695	CLAMP	เข็มขัดรัด	1	1		
92171	92171-0027	CLAMP	คลิปล็อค	1	1		
92171A	92171-1184	CLAMP	เข็มขัดรัด	1	1		
92173	92173-1187	CLAMP	คลิปรัด	6	6		
92192	92192-1300	TUBE,TANK-SEPARATOR,BLUE	ท่อยาง	1	1		
92192A	92192-1301	TUBE,SEPARATOR-CANISTER,BLUE	ท่อยาง	1	1		
92192B	92192-1302	TUBE,SEPARATOR-TANK,RED	ท่อยาง	1	1		
92192C	92192-1303	TUBE,HEAD-SEPARATOR,WHITE	ท่อยาง	1	1		
92192D	92192-1304	TUBE,CANISTER-FITTING,GREEN	ท่อยาง	1	1		
92192E	92192-1305	TUBE,FITTING-VALVE,GREEN	ท่อยาง	1	1		
92192F	92192-1306	TUBE,VALVE-AIR CLEANER,GREEN	ท่อยาง	1	1		
130	130BA0610	BOLT-FLANGED,6X10	โบลท์ 6X10 มม.	4	4		

This catalog covers:

'18-'19 BX250 BJFA/BKF

Engine-เครื่องยนต์

GROUP NO.

19

This page covers:

Oil Pump-ปั๊มน้ำมันเครื่อง

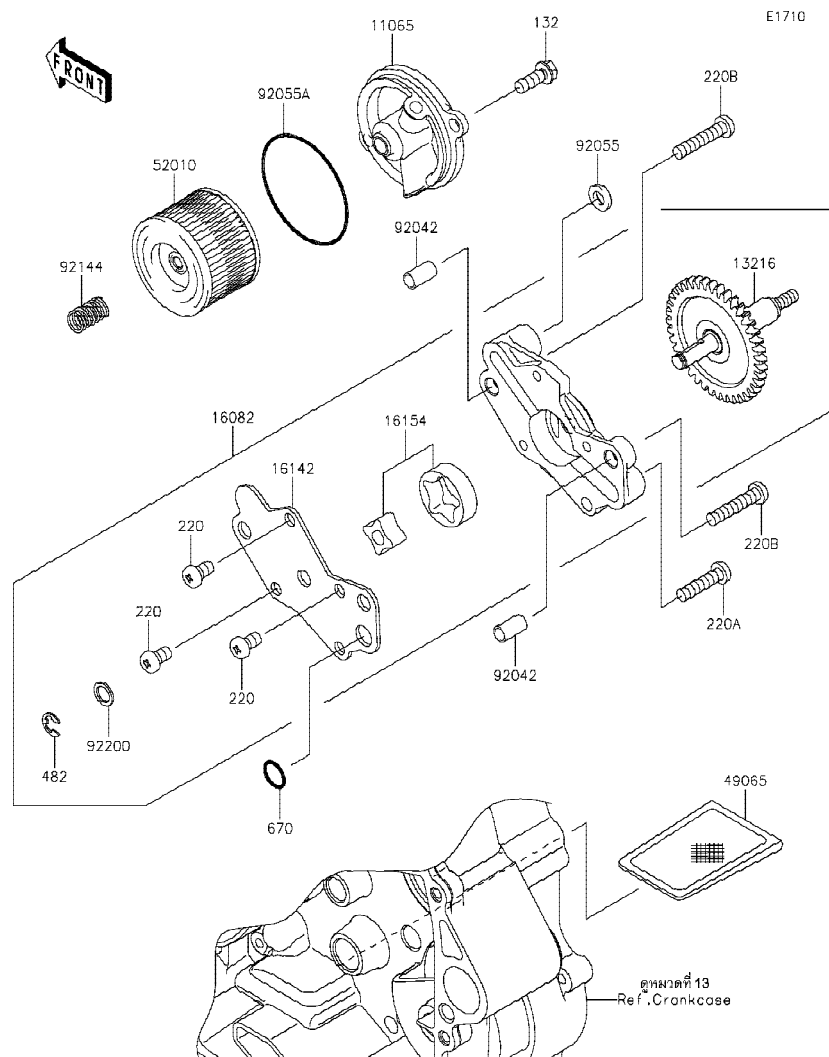

Ref No.	Part No. หมายเลขอะไหล่	Description-English ชื่ออะไหล่-อังกฤษ	Description-Thai ชื่ออะไหล่-ไทย	Quantity-BX250			
				'18 BJFA	'19 BKF		
11065	11065-0833	CAP,OIL FILTER	ฝาปิดไส้กรองน้ำมัน	1	1		
13216	13216-0878	GEAR-COMP,OIL PUMP	เฟืองเกียร์	1	1		
16082	16082-0727	PUMP-ASSY-OIL	ปั๊มน้ำมันเครื่อง(ชุด)	1	1		
16142	16142-0713	COVER-PUMP	ฝาครอบปั๊ม	1	1		
16154	16154-0714	ROTOR-PUMP	ลูกเบี้ยว	1	1		
49065	49065-1058	FILTER-OIL	ตะแกรงกรองน้ำมันเครื่อง	1	1		
52010	52010-1053	ELEMENT-OIL FILTER	ไส้กรองน้ำมันเครื่อง	1	1		
92042	92042-007	PIN,DOWEL,6.3X8X14	สลักนุช 6.3X8X14 มม.	2	2		
92055	92055-074	RING-O,OD=13	โอริง OD=13 มม.	1	1		
92055A	92055-1577	RING-O,52.6X2.4	โอริง 52.6X2.4 มม.	1	1		
92144	92144-1761	SPRING	สปริงไส้กรองน้ำมันเครื่อง	1	1		
92200	92200-0890	WASHER,8.5X12X1	แหวนรอง 8.5X12X1 มม.	1	1		
132	132BB0616	BOLT-FLANGED-SMALL,6X16	โบลท์ 6X16 มม.	2	2		
220	220AA0610	SCREW-PAN-CROS,6X10	สกรู 6X10 มม.	3	3		
220A	220AA0625	SCREW-PAN-CROS,6X25	สกรู 6X25 มม.	1	1		
220B	220AA0630	SCREW-PAN-CROS,6X30	สกรู 6X30 มม.	2	2		
482	482J6000	CIRCLIP-TYPE-E,6MM	คลิปล๊อค E-6 มม.	1	1		
670	670D2010	O RING,10MM	โอริง 10 มม.	1	1		

This catalog covers:

'18-'19 BX250 BJFA/BKF

Engine-เครื่องยนต์

GROUP NO.

20

This page covers:

Generator-แม็กนีโต

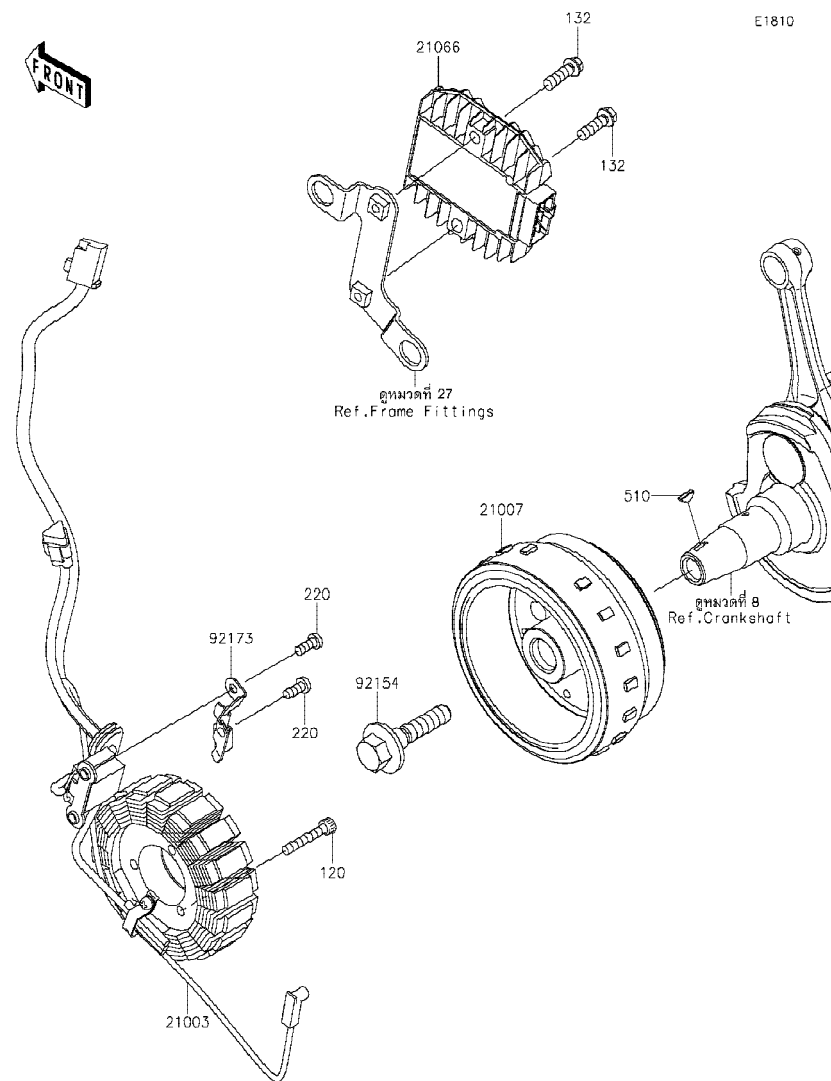

Ref No.	Part No. หมายเลขอะไหล่	Description-English ชื่ออะไหล่-อังกฤษ	Description-Thai ชื่ออะไหล่-ไทย	Quantity-BX250			
				'18 BJFA	'19 BKF		
21003	21003-0141	STATOR	ขดลวดแม็กนีโต	1	1		
21007	21007-0585	ROTOR	แม่เหล็กจานไฟ	1	1		
21066	21066-0724	REGULATOR-VOLTAGE	เร็กกูเลเตอร์	1	1		
92154	92154-1309	BOLT	โบลท์	1	1		
92173	92173-1150	CLAMP	ขายึด	1	1		
120	120CA0530	BOLT-SOCKET,5X30	โบลท์ 5X30 มม.	3	3		
132	132BA0620	BOLT-FLANGED-SMALL,6X20	โบลท์ 6X20 มม.	2	2		
220	220AA0512	SCREW-PAN-CROS,5X12	สกรู 5X12 มม.	2	2		
510	510A3100	KEY-WOODRUFF	ลิ้ม	1	1		

This catalog covers:

'18-'19 BX250 BJFA/BKF

Engine-เครื่องยนต์

GROUP NO.

21

This page covers:

Ignition System-คอยล์หัวเทียน

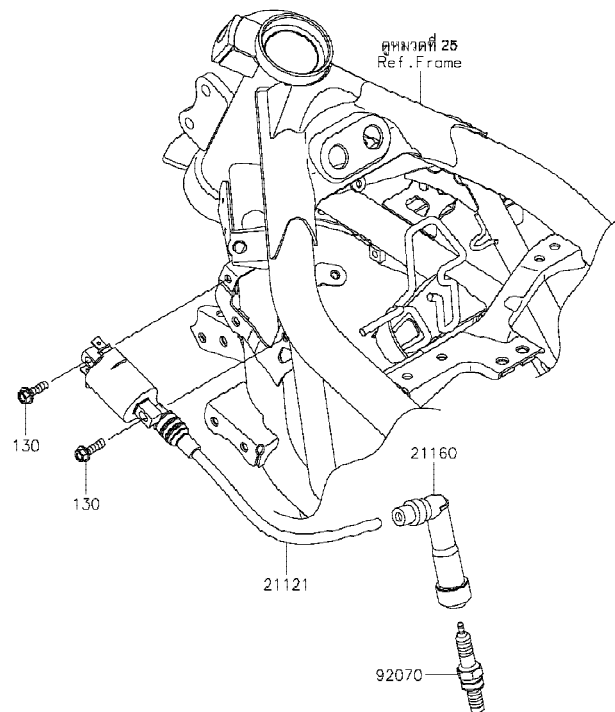

E1830

Ref No.	Part No. หมายเลขอะไหล่	Description-English ชื่ออะไหล่-อังกฤษ	Description-Thai ชื่ออะไหล่-ไทย	Quantity-BX250			
				'18 BJFA	'19 BKF		
21121	21121-0713	COIL-IGNITION	คอยล์หัวเทียน	1	1		
21160	21160-0019	CAP-ASSY-PLUG	ปลั๊กหัวเทียน	1	1		
92070	92070-0045	PLUG-SPARK,MR8CI-8(NGK)	หัวเทียน MR8CI-8(NGK)	1	1		
130	130BC0518	BOLT-FLANGED,5X18	bolt 5X18 มม.	2	2		

This catalog covers:

'18-'19 BX250 BJFA/BKF

Engine-เครื่องยนต์

GROUP NO.

22

This page covers:

Starter Motor-มอเตอร์สตาร์ท

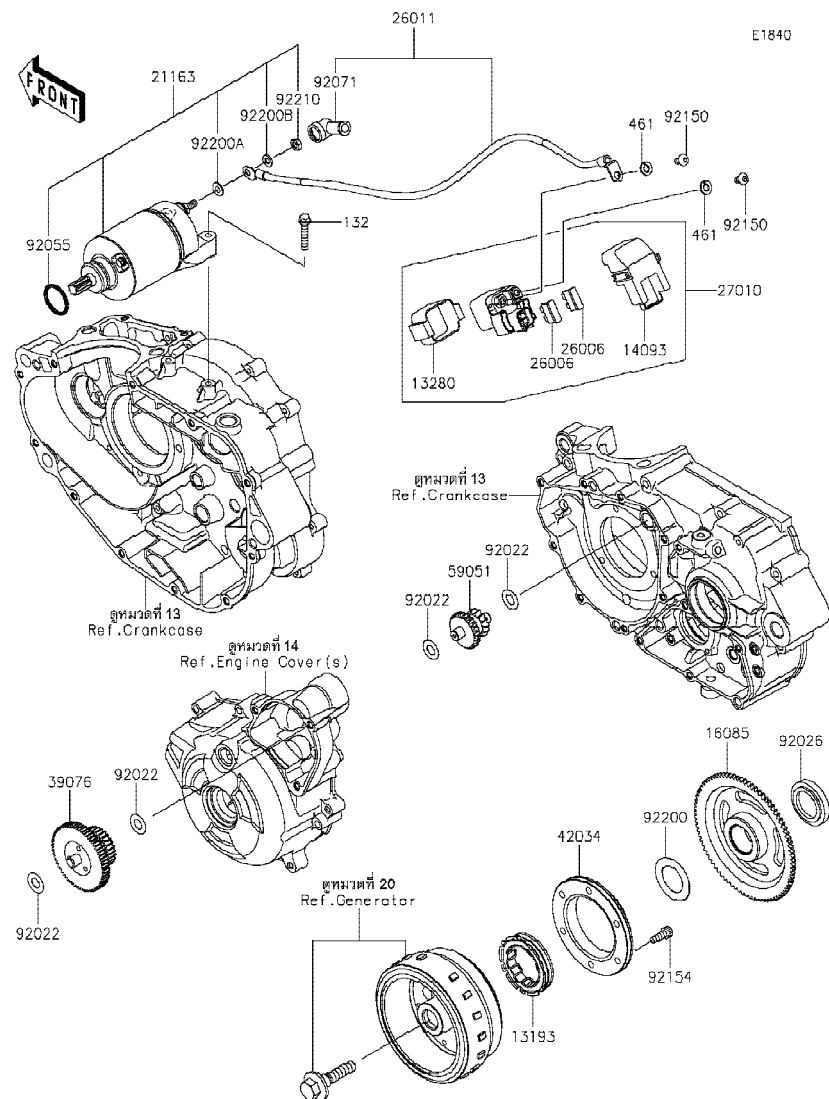

Ref No.	Part No.	Description-English ชื่ออะไหล่-อังกฤษ	Description-Thai ชื่ออะไหล่-ไทย	Quantity-BX250			
				'18 BJFA	'19 BKF		
13193	13193-0007	CLUTCH-ASSY-ONEWAY	ชุดคลัชทางเดียว	1	1		
13280	13280-0710	HOLDER	ตัวยึด	1	1		
14093	14093-0199	COVER	ฝาครอบสวิทช์สตาร์ท	1	1		
16085	16085-0613	GEAR	เฟืองสตาร์ท	1	1		
21163	21163-0739	STARTER-ELECTRIC	มอเตอร์สตาร์ท(ชุด)	1	1		
26006	26006-1006	FUSE, BLADE, 30A, GREEN	ฟิวส์ 30 แอมป์	2	2		
26011	26011-0890	WIRE-LEAD	สายไฟมอเตอร์สตาร์ท	1	1		
27010	27010-0754	SWITCH	สวิทช์มอเตอร์สตาร์ท(ชุด)	1	1		
39076	39076-0020	LIMITER, STARTER IDLE GEAR	ตัวตัดมอเตอร์สตาร์ท	1	1		
42034	42034-0048	COUPLING	แป้นรองชุดคลัชทางเดียว	1	1		
59051	59051-0743	GEAR-SPUR, IDLER	เฟืองเกียร์	1	1		
92022	92022-1649	WASHER, 10.2X20X0.5	แหวนรอง 10.2X20X0.5 มม.	4	4		
92026	92026-0762	SPACER	ปลอกกรอง	1	1		
92055	92055-0822	RING-O	โอริง	1	1		
92071	92071-0024	GROMMET	ยางหุ้มสายไฟ	1	1		
92150	92150-1577	BOLT, 6X10	โบลท์ 6X10 มม.	2	2		
92154	92154-0235	BOLT, SOCKET, 6X16	โบลท์ 6X16 มม.	6	6		
92200	92200-0908	WASHER, 27.2X44X1	แหวนรอง 27.2X44X1 มม.	1	1		
92200A	92200-1678	WASHER	แหวนรอง	1	1		
92200B	92200-1679	WASHER	แหวนรอง	1	1		
92210	92210-0941	NUT, 6MM	น็อต 6 มม.	1	1		
132	132BC0630	BOLT-FLANGED-SMALL, 6X30	โบลท์ 6X30 มม.	2	2		
461	461DB0600	WASHER-SPRING, 6MM	แหวนรอง 6 มม.	2	2		

This catalog covers:

'18-'19 BX250 BJFA/BKF

Engine-เครื่องยนต์

GROUP NO.

23

This page covers:

Water Pump-ปั้มน้ำ

E3031

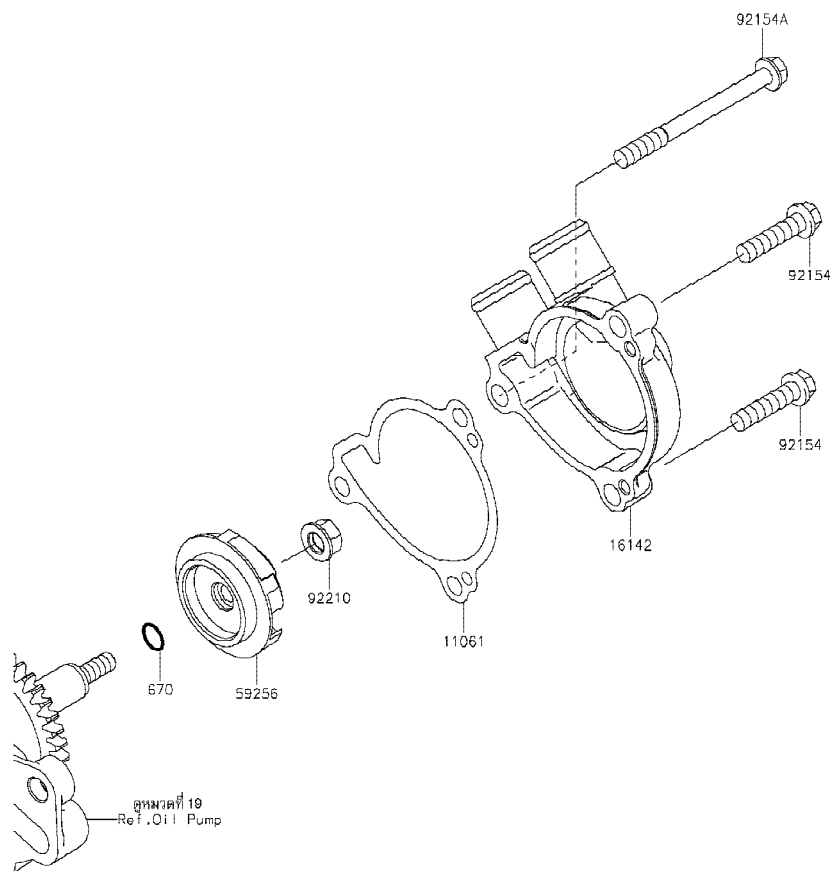

Ref No.	Part No. หมายเลขอะไหล่	Description-English ชื่ออะไหล่-อังกฤษ	Description-Thai ชื่ออะไหล่-ไทย	Quantity-BX250			
				'18 BJFA	'19 BKF		
11061	11061-0927	GASKET,PUMP COVER	ปะเก็นปั้มน้ำ	1	1		
16142	16142-0722	COVER-PUMP	ฝาครอบปั้มน้ำ	1	1		
59256	59256-1063	IMPELLER	ใบพัดปั้มน้ำ	1	1		
92154	92154-1010	BOLT,FLANGED,6X25	โบลท์ 6X25 มม.	2	2		
92154A	92154-1439	BOLT,FLANGED,6X65	โบลท์ 6x65 มม.	1	1		
92210	92210-0630	NUT,FLANGED,6MM	น็อต 6 มม.	1	1		
670	670B1506	O RING,6MM	โอริง 6 มม.	1	1		

'18~'19 BX250 BJFA/BKF

Engine-เครื่องยนต์

24

Radiator-หม้อน้ำ

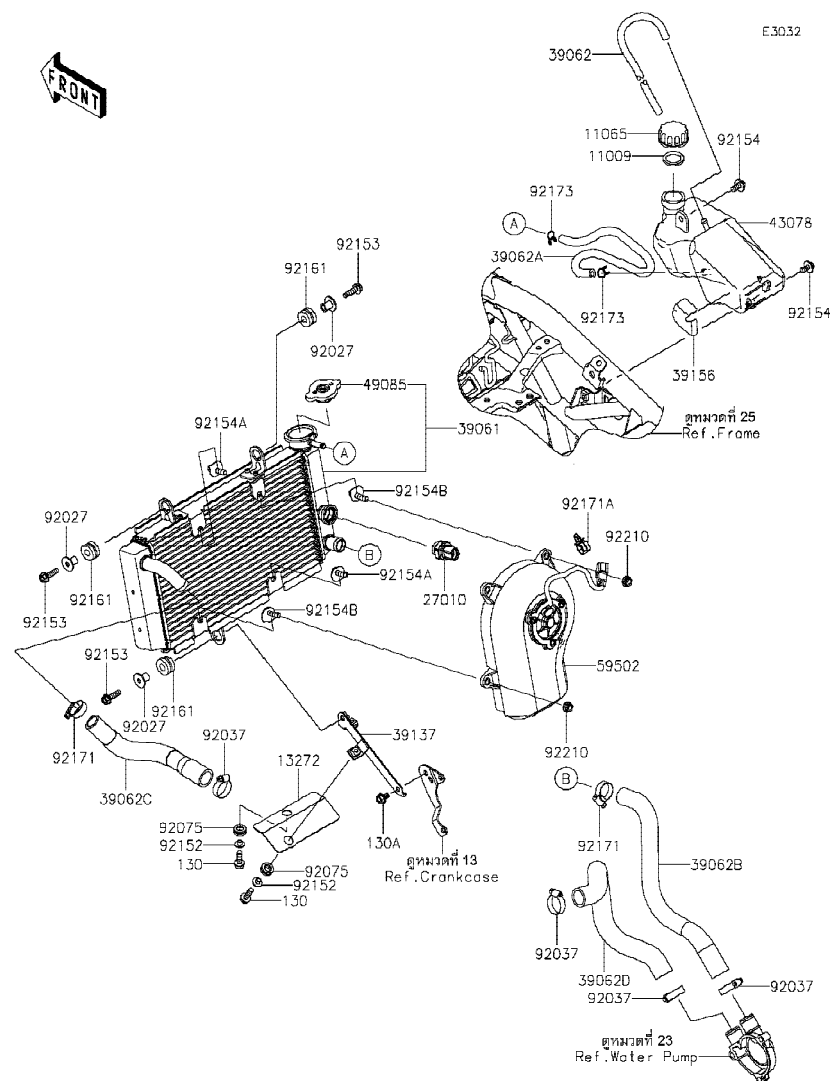

Ref No.	Part No. หมายเลขอะไหล่	Description-English ชื่ออะไหล่-อังกฤษ	Description-Thai ชื่ออะไหล่-ไทย	Quantity-BX250			
				'18 BUFA	'19 BKF		
11009	11009-1145	GASKET,RESERVOIR TANK CAP	ปะเก็นฝาดังน้ำสำรอง	1	1		
11065	11065-0969	CAP	ฝาดังน้ำสำรอง	1	1		
13272	13272-2065	PLATE	แผ่นรอง	1	1		
27010	27010-0755	SWITCH,THERMO	สวิตช์ความร้อน	1	1		
39061	39061-0696	RADIATOR-ASSY	หม้อน้ำ(ชุด)	1	1		
39062	39062-0638	HOSE-COOLING,OVERFLOW	ท่อยาง	1	1		
39062A	39062-0639	HOSE-COOLING,RAD.-RESERVOIR	ท่อน้ำ	1	1		
39062B	39062-0724	HOSE-COOLING,RAD.-W/PUMP	ท่อน้ำ	1	1		
39062C	39062-0725	HOSE-COOLING,HEAD-RAD.	ท่อยาง	1	1		
39062D	39062-0726	HOSE-COOLING,W/PUMP-CYLINDER	ท่อน้ำ	1	1		
39137	39137-0615	STAY-COMP,RADIATOR	ขายึดหม้อน้ำ	1	1		
39156	39156-1902	PAD,RESERVOIR	แผ่นรองถังน้ำสำรอง	1	1		
43078	43078-0567	RESERVOIR	ถังน้ำสำรอง	1	1		
49085	49085-0010	CAP-ASSY-PRESSURE	ฝาหม้อน้ำ	1	1		
59502	59502-0622	FAN-ASSY	พัดลมหม้อน้ำ	1	1		
92027	92027-1183	COLLAR,6.5X10X14.1	บุช 6.5X10X14.1 มม.	3	3		
92037	92037-1589	CLAMP,COOLING HOSE	เหล็กรัดท่อน้ำ	4	4		
92075	92075-1947	DAMPER	ยางรอง	2	2		
92152	92152-0286	COLLAR,6.3X8.3X16	ปลอกกรองโบลท์ 6.3X8.3X16 มม.	2	2		
92153	92153-1598	BOLT,FLANGED,6X22	โบลท์ 6X22 มม.	3	3		
92154	92154-1289	BOLT,FLANGED,WP,6X14	โบลท์ 6X14 มม.	2	2		
92154A	92154-1442	BOLT	โบลท์	2	2		
92154B	92154-1443	BOLT	โบลท์	2	2		
92161	92161-1648	DAMPER,RADIATOR	ลูกยาง	3	3		
92171	92171-0338	CLAMP	เข็มขัดรัดท่อ	2	2		
92171A	92171-1415	CLAMP,13MM DIA.	คลิปล็อค 13 มม.	1	1		
92173	92173-1187	CLAMP	คลิปรัด	2	2		
92210	92210-0906	NUT	น๊อต	4	4		
130	130BA0616	BOLT-FLANGED,6X16	โบลท์ 6X16 มม.	2	2		
130A	130BB0610	BOLT-FLANGED,6X10	โบลท์ 6X10 มม.	1	1		

This catalog covers:

'18-'19 BX250 BJFA/BKF

Chassis-ตัวถัง

GROUP NO.

25

This page covers:

Frame-เฟรม

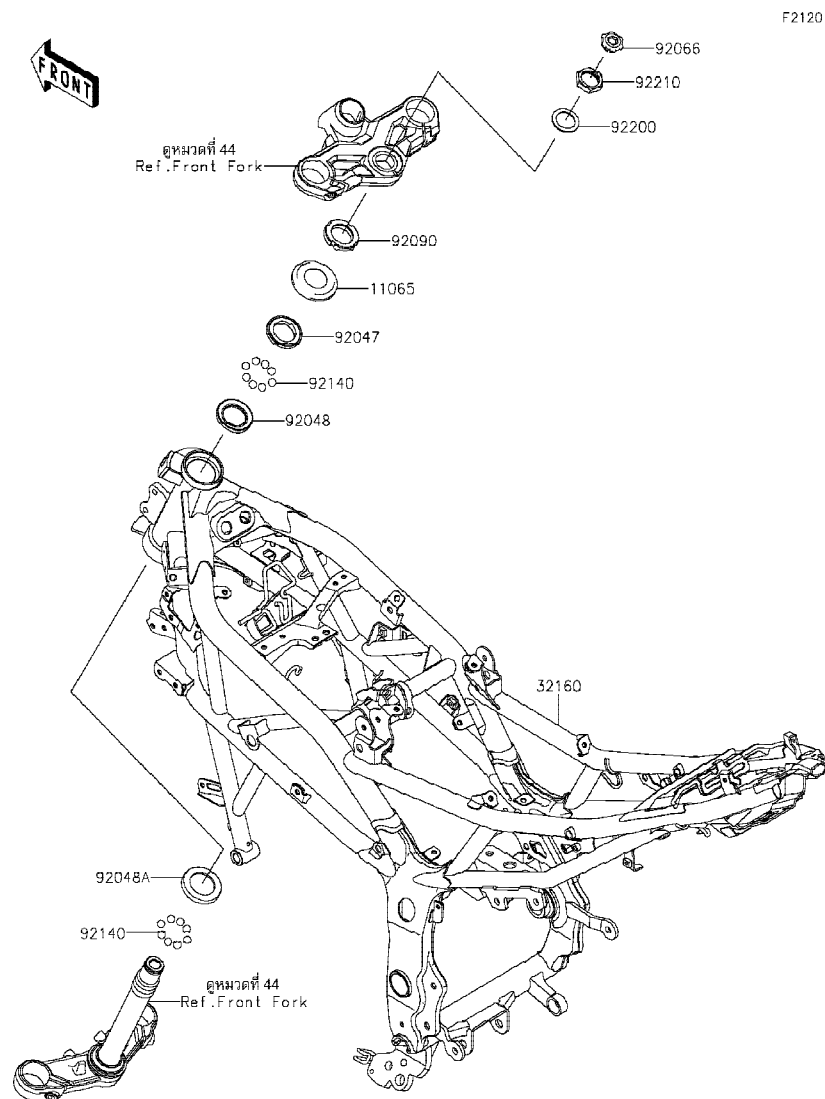

F2120

Ref No.	Part No. หมายเลขอะไหล่	Description-English ชื่ออะไหล่-อังกฤษ	Description-Thai ชื่ออะไหล่-ไทย	Quantity-BX250			
				'18 BJFA	'19 BKF		
11065	11065-0832	CAP,STEERING STEM	ฝาครอบด้วยคอ	1	1		
32160	32160-0798-18R	FRAME-COMP,F.S.BLACK	เฟรม-สีดำ	1	1		
92047	92047-011	RACE,STEERING STEM BEARING	รางลูกปืนคอ-ชั้นบน	1	1		
92048	92048-006	RACE,STEERING STEM BEARING	รางลูกปืนคอ-ชั้นกลาง/บน	1	1		
92048A	92048-008	RACE,STEERING STEM BEARING	รางลูกปืนคอ-ชั้นกลาง/ล่าง	1	1		
92066	92066-0785	PLUG	ฝาปิด	1	1		
92090	92090-007	NUT,30MM	น็อต 30 มม.	1	1		
92140	92140-0008	BALL,6.35MM	เม็ดลูกปืน 1/4	39	39		
92200	92200-0893	WASHER,25.5X36X1.6	แหวนรอง 25.5X36X1.6 มม.	1	1		
92210	92210-0858	NUT,25MM	น็อต 25 มม.	1	1		

This catalog covers:

'18-'19 BX250 BJFA/BKF

Chassis-ตัวถัง

GROUP NO.

26

This page covers:

Engine Mount-ส่วนประกอบในการยึดเครื่องยนต์

F2122

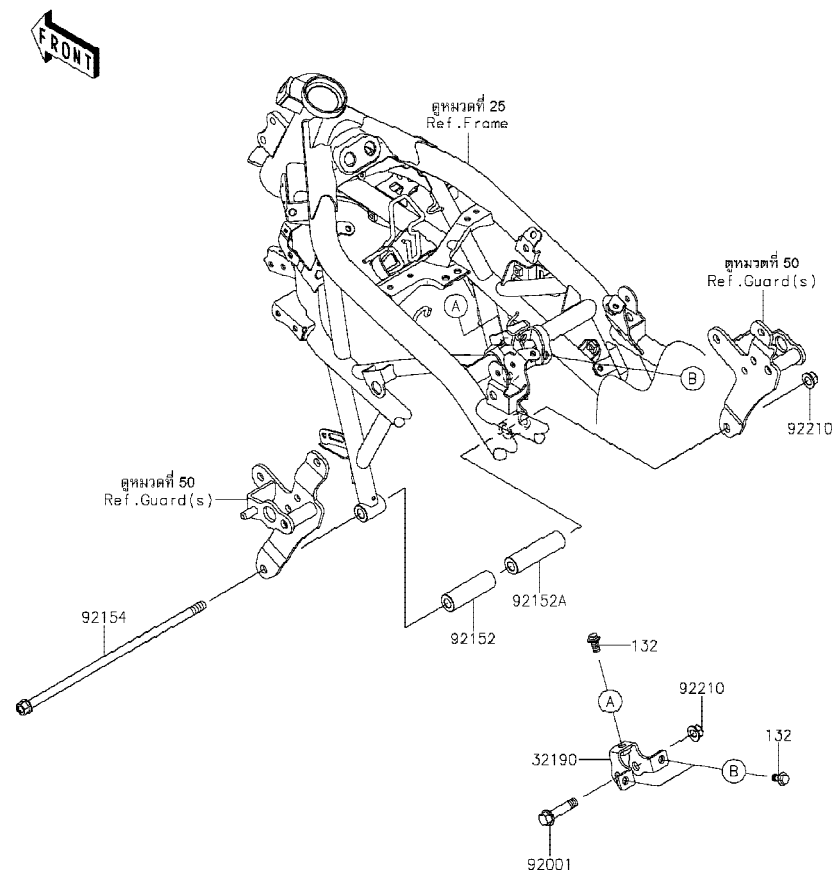

Ref No.	Part No. หมายเลขอะไหล่	Description-English ชื่ออะไหล่-อังกฤษ	Description-Thai ชื่ออะไหล่-ไทย	Quantity-BX250			
				'18 BJFA	'19 BKF		
32190	32190-0654	BRACKET-ENGINE	ขายึดเครื่องยนต์	1	1		
92001	92001-1499	BOLT,FLANGED,10X44	โบลท์ 10X44 มม.	1	1		
92152	92152-1769	COLLAR,11X22X70.9	ปลอกทรงสกรู 11X22X70.9 มม.	1	1		
92152A	92152-1770	COLLAR,11X22X81.1	ปลอกทรงสกรู 11X22X81.1 มม.	1	1		
92154	92154-1385	BOLT	โบลท์	1	1		
92210	92210-1080	NUT,LOCK,FLANGED,10MM	น็อต 10 มม.	2	2		
132	132BA0814	BOLT-FLANGED-SMALL,8X14	โบลท์ 8x14 มม.	3	3		

'18~'19 BX250 BJFA/BKF

Chassis-ตัวถัง

27

Frame Fittings-ส่วนประกอบการยึดอุปกรณ์ต่างๆ

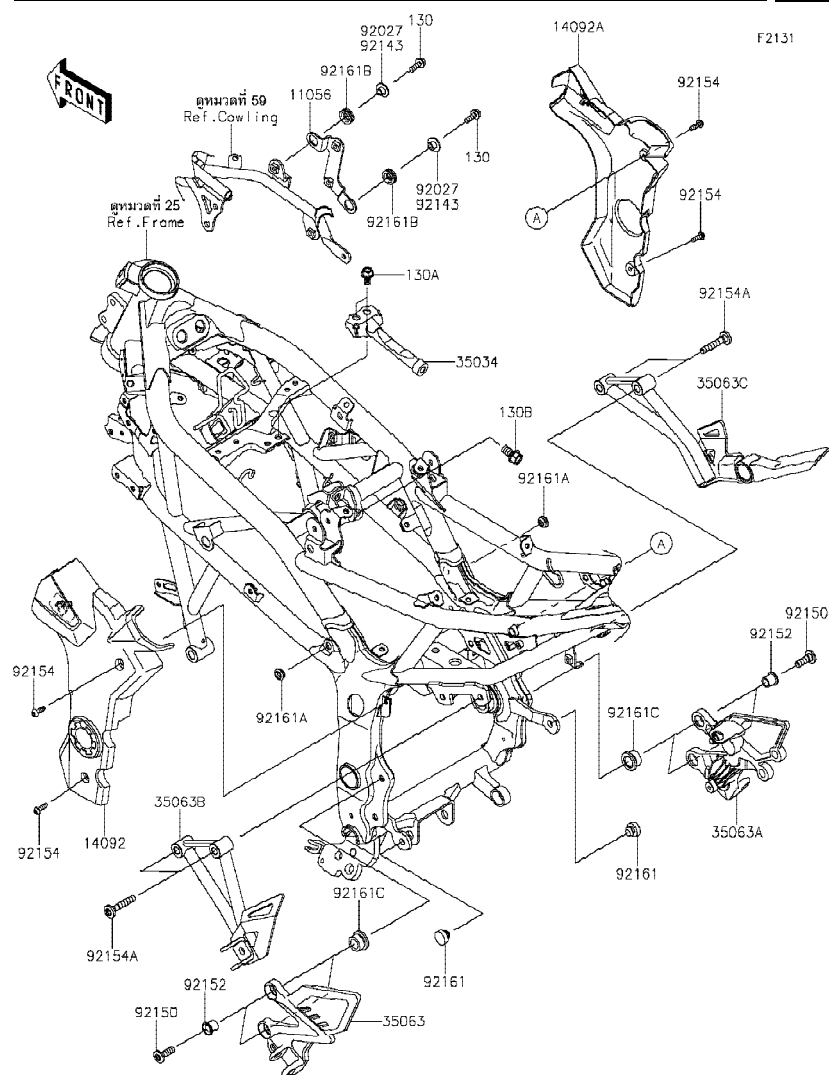

Ref No.	Part No. หมายเลขอะไหล่	Description-English ชื่ออะไหล่-อังกฤษ	Description-Thai ชื่ออะไหล่-ไทย	Quantity-BX250			
				'18	'19		
				BUFA	BKF		
11056	11056-2552	BRACKET,REGULATOR	แผ่นยึดเร็กกูเรเตอร์	1	1		
14092	14092-1113	COVER,PIVOT,LH	ฝาครอบสเดย์-ข้างซ้าย	1	1		
14092A	14092-1114	COVER,PIVOT,RH	ฝาครอบสเดย์-ข้างขวา	1	1		
35034	35034-0591	REINFORCE	โครงยึดบังโคลนหลัง	1	1		
35063	35063-0923	STAY,STEP,LH	สเดย์พักเท้า-ข้างซ้าย	1	1		
35063A	35063-0924	STAY,STEP,RH	สเดย์พักเท้า-ข้างขวา	1	1		
35063B	35063-1319-18R	STAY,LH,F.S.BLACK	ฝาครอบสเดย์พักเท้าข้างซ้าย-สีดำ	1	1		
35063C	35063-1320-18R	STAY,RH,F.S.BLACK	ฝาครอบสเดย์พักเท้าข้างขวา-สีดำ	1	1		
92027	92027-153	COLLAR,L=7	ปลอกกรอง L=7 มม.	2			
92143	92143-1833	COLLAR	บุช 6.8X10X6 มม.		2		
92150	92150-1845	BOLT,8X25	โบลท์ 8X25 มม.	4	4		
92152	92152-1771	COLLAR,10.6X13.8X14.5	ปลอกกรองสกรู 10.6X13.8X14.5 มม.	4	4		
92154	92154-0209	BOLT,SOCKET,5X16	โบลท์ 5X16 มม.	4	4		
92154A	92154-1829	BOLT,SOCKET,8X44	โบลท์ 8X44 มม.	4	4		
92161	92161-0046	DAMPER	ลูกยาง	2	2		
92161A	92161-0631	DAMPER	ลูกยาง	2	2		
92161B	92161-1592	DAMPER,10X20X6	ลูกยาง 10x20x6 มม.	2	2		
92161C	92161-1651	DAMPER,14X26X17.5	ลูกยาง	4	4		
130	130BA0618	BOLT-FLANGED,6X18	โบลท์ 6X18 มม.	2	2		
130A	130BA0814	BOLT-FLANGED,8X14	โบลท์ 8X14 มม.	2	2		
130B	130BA1018	BOLT-FLANGED,10X18	โบลท์ 10x18 มม.	1	1		

This catalog covers:

'18-'19 BX250 BJFA/BKF

Chassis-ตัวถัง

GROUP NO.

28

This page covers:

Swingarm-สวิงอาร์ม

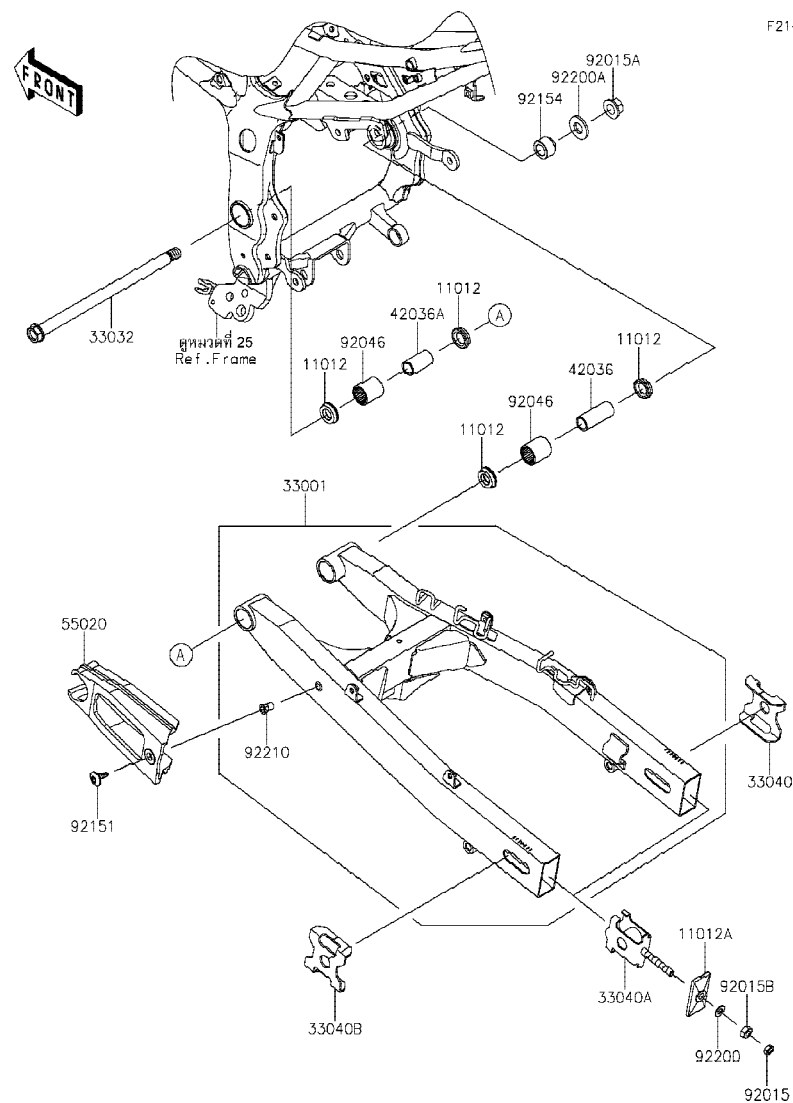

F2141

Ref No.	Part No. หมายเลขอะไหล่	Description-English ชื่ออะไหล่-อังกฤษ	Description-Thai ชื่ออะไหล่-ไทย	Quantity-BX250			
				'18 BJFA	'19 BKF		
11012	11012-1259	CAP, SWING ARM	ฝาปิดแกนสวิงอาร์ม	4	4		
11012A	11012-1871-18R	CAP, CHAIN ADJUSTER, F.S. BLACK	แผ่นลิ้นคัตตัวตั้งโซ่	2	2		
33001	33001-0613-18R	ARM-COMP-SWING, F.S. BLACK	สวิงอาร์ม-สีดำ	1	1		
33032	33032-0038	SHAFT-SWING ARM, 14X254	แกนสวิงอาร์ม	1	1		
33040	33040-0044	ADJUSTER-CHAIN, OUTER, RH	แผ่นตั้งโซ่-ข้างขวา	1	1		
33040A	33040-0045	ADJUSTER-CHAIN, INNER	ตัวตั้งโซ่-อันใน	2	2		
33040B	33040-0046	ADJUSTER-CHAIN, OUTER, LH	แผ่นตั้งโซ่-ข้างซ้าย	1	1		
42036	42036-0736	SLEEVE, 15X20X49	ปลอก 15X20X49 มม.	1	1		
42036A	42036-1064	SLEEVE, SWING ARM	ปลอกแกนสวิงอาร์ม	1	1		
55020	55020-0912	GUARD, CHAIN	ยางรองโซ่	1	1		
92015	92015-1364	NUT, 8MM	น็อต 8 มม.	2	2		
92015A	92015-1407	NUT, 14MM	น็อตตัวเมีย 14 มม.	1	1		
92015B	92015-1658	NUT, 8MM	น็อต 8 มม.	2	2		
92046	92046-0038	BEARING-NEEDLE	ลูกปืนเข็ม	2	2		
92151	92151-1149	BOLT, SOCKET, 6X18	โบลท์ 6X18 มม.	1	1		
92154	92154-1241	BOLT, 25X19	โบลท์ 25X19 มม.	1	1		
92200	92200-0905	WASHER, 8.5X16X1.2	แหวนรอง 8.5X16X1.2 มม.	2	2		
92200A	92200-0953	WASHER, 15.2X31X3.2	แหวนรอง 15.2x31x3.2 มม.	1	1		
92210	92210-1397	NUT, POP, 6MM, L=15	น็อต 6 มม.	1	1		

This catalog covers:

'18-'19 BX250 BJFA/BKF

Chassis-ตัวถัง

GROUP NO.

29

This page covers:

Suspension/Shock Absorber-ส่วนประกอบการยึดใช้คัพหลัง

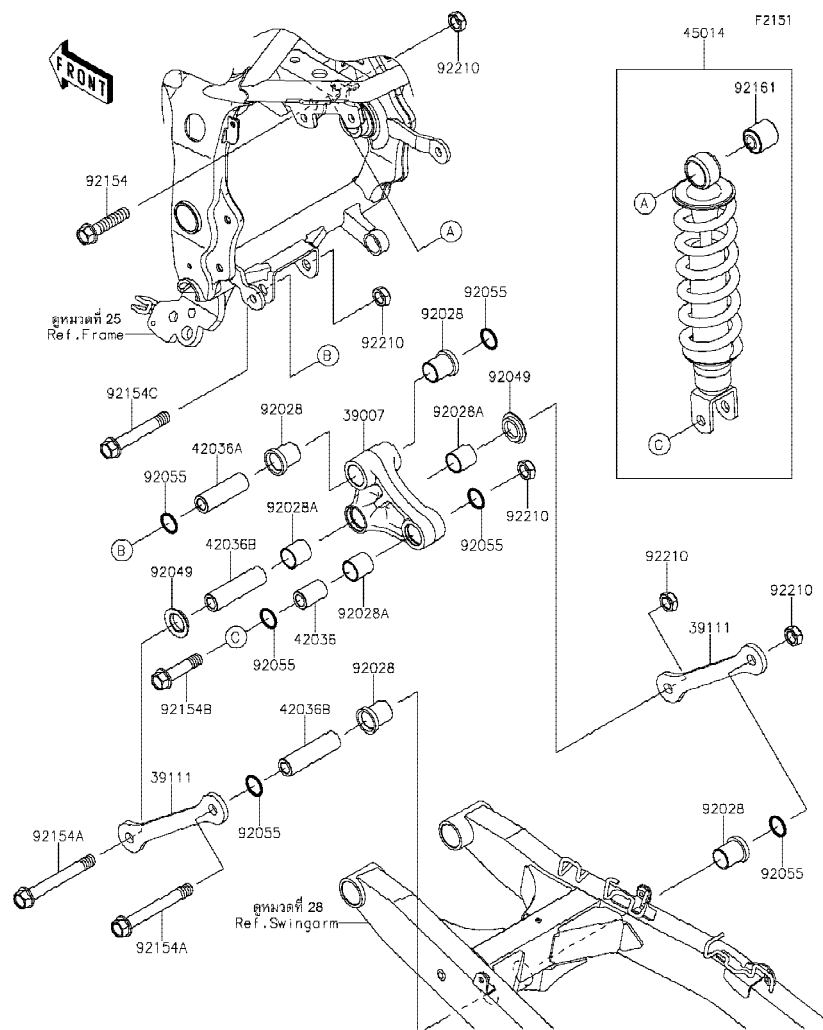

Ref No.	Part No. หมายเลขอะไหล่	Description-English ชื่ออะไหล่-อังกฤษ	Description-Thai ชื่ออะไหล่-ไทย	Quantity-BX250			
				'18 BJFA	'19 BKF		
39007	39007-0376	ARM-SUSP,UNI TRAK	กระเดื่องยูนิตแร็ค	1	1		
39111	39111-0322	ROD-TIE,SUSPENSION	แขนยูนิตแร็ค	2	2		
42036	42036-1077	SLEEVE,12.1X20X32	ปลอกยูนิตแร็ค	1	1		
42036A	42036-1078	SLEEVE,ARM,FR	ปลอกยูนิตแร็ค	1	1		
42036B	42036-1102	SLEEVE,12.1X20X74	ปลอกยูนิตแร็ค	2	2		
45014	45014-0430-EH	SHOCKABSORBER,P.WHITE	โช๊คอัพหลัง-สีขาว	1	1		
92028	92028-1597	BUSHING	บุชรอง	4	4		
92028A	92028-1598	BUSHING	บุช	3	3		
92049	92049-1109	SEAL-OIL,ARM	ซีลแกนสวิงอาร์ม	2	2		
92055	92055-0732	RING-O,19.8X2.2	โอริง 19.8X2.2 มม.	6	6		
92154	92154-0362	BOLT,FLANGED,12X55	โบลท์ 12X55 มม.	1	1		
92154A	92154-0941	BOLT,FLANGED,12X98	โบลท์ 12X98 มม.	2	2		
92154B	92154-0942	BOLT,FLANGED,12X52	โบลท์ 12X52 มม.	1	1		
92154C	92154-1308	BOLT,FLANGED,12X80	โบลท์ 12x80 มม.	1	1		
92161	92161-1510	DAMPER,12.1X17X30	บุชยาว	1	1		
92210	92210-1247	NUT,LOCK,12MM	น็อตล็อก 12 มม.	5	5		

This catalog covers:

'18-'19 BX250 BJFA/BKF

Chassis-ตัวถัง

GROUP NO.

30

This page covers:

Footrests-พักเท้า

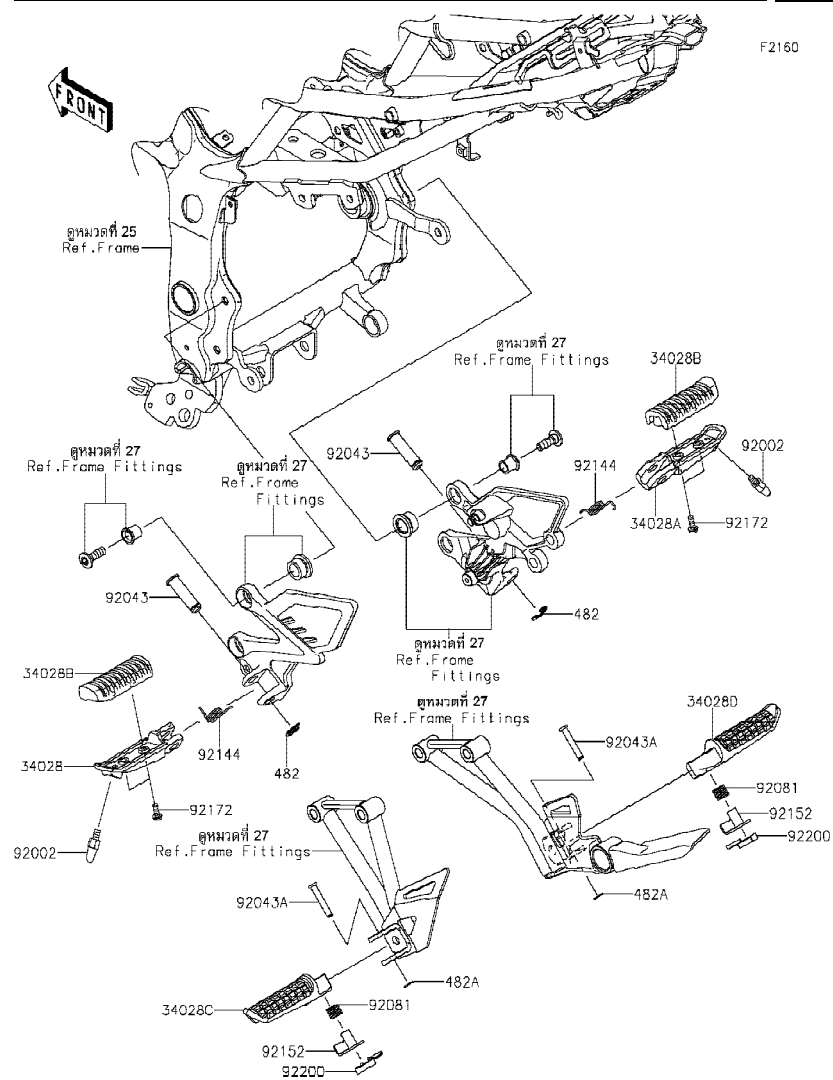

Ref No.	Part No. หมายเลขอะไหล่	Description-English ชื่ออะไหล่-อังกฤษ	Description-Thai ชื่ออะไหล่-ไทย	Quantity-BX250			
				'18 BJFA	'19 BKF		
34028	34028-0035	STEP,FR,LH	พักเท้าหน้า-ข้างซ้าย	1	1		
34028A	34028-0036	STEP,FR,RH	พักเท้าหน้า-ข้างขวา	1	1		
34028B	34028-0056	STEP,FR,RUBBER	ยางพักเท้าหน้า	2	2		
34028C	34028-0334	STEP,RR,LH	พักเท้าหลัง-ข้างซ้าย	1	1		
34028D	34028-0335	STEP,RR,RH	พักเท้าหลัง-ข้างขวา	1	1		
92002	92002-1742	BOLT,BANK SENSOR	ปุ่มรองพักเท้า	2	2		
92043	92043-0026	PIN,12X37.5	สลัก 12X37.5 มม.	2	2		
92043A	92043-1294	PIN,6X35.5	สลัก 6X35.5 มม.	2	2		
92081	92081-1612	SPRING,STEP,RR	สปริงพักเท้าหลัง	2	2		
92144	92144-1567	SPRING,STEP RETURN	สปริงพักเท้าหน้า	2	2		
92152	92152-2205	COLLAR	ปลอก	2	2		
92172	92172-0976	SCREW,5X14	สกรู 5X14 มม.	4	4		
92200	92200-0783	WASHER	แหวนรอง	2	2		
482	482EA0100	CIRCLIP-TYPE-E,10MM	คลิปล็อค E-10 มม.	2	2		
482A	482EA5000	CIRCLIP-TYPE-E	คลิปล็อค E-5 มม.	2	2		

This catalog covers:

'18-'19 BX250 BJFA/BKF

Chassis-ตัวถัง

GROUP NO.

31

This page covers:

Front Fender(s)-บังโคลนหน้า

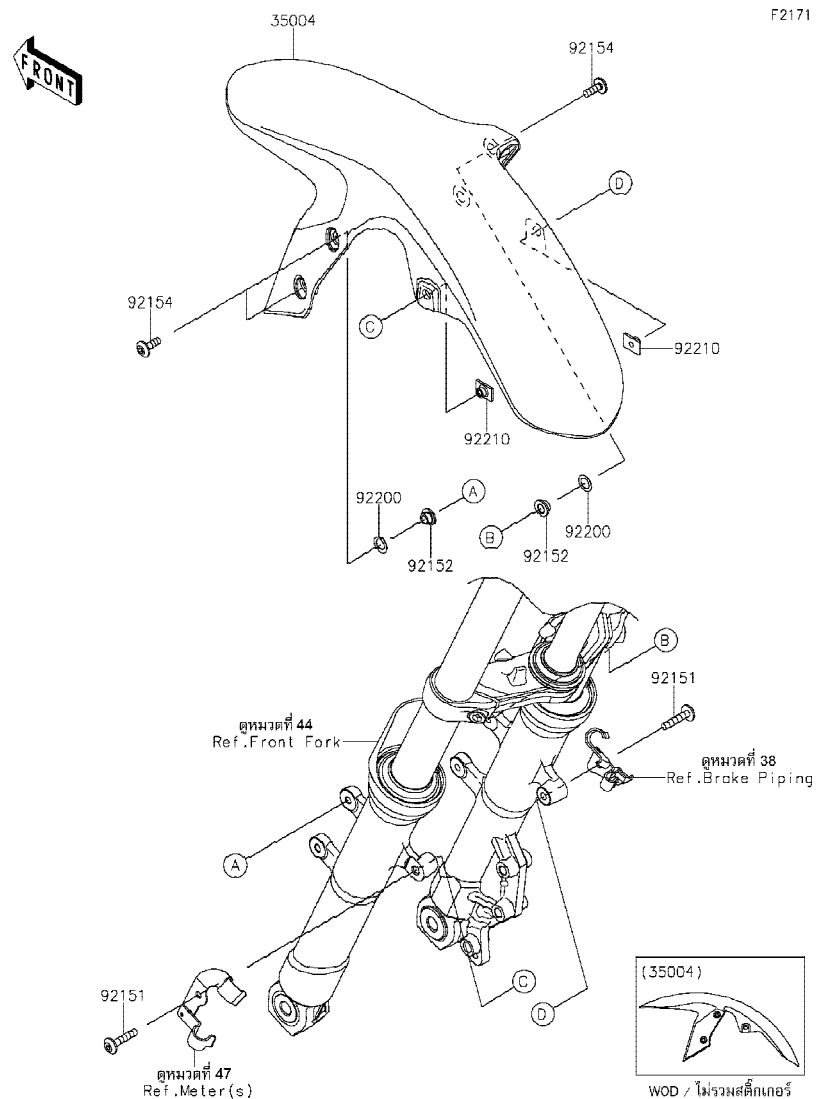

F2171

Ref No.	Part No. หมายเลขอะไหล่	Description-English ชื่ออะไหล่-อังกฤษ	Description-Thai ชื่ออะไหล่-ไทย	Quantity-BX250			
				'18 BJFA	'19 BKF		
35004	35004-0331-777	FENDER-FRONT,L.GREEN	บังโคลนหน้า-สีเขียว	1	1		
92151	92151-1605	BOLT,SOCKET,6X30	โบลท์ 6X30 มม.	2	2		
92152	92152-0842	COLLAR,6.8X10(16)X6.6	ปลอกกรอง 6.8X10(16)X6.6 มม.	4	4		
92154	92154-1291	BOLT,SOCKET,6X18	โบลท์ 6X18 มม.	4	4		
92200	92200-0157	WASHER,10.4X15.9X0.5	แหวนรอง 10.4X15.9X0.5 มม.	4	4		
92210	92210-1352	NUT,PLATE,6MM	น็อต 6 มม.	2	2		

This catalog covers:

'18-'19 BX250 BJFA/BKF

Chassis-ตัวถัง

GROUP NO.

32

This page covers:

Rear Fender(s)-บังโคลนหลัง

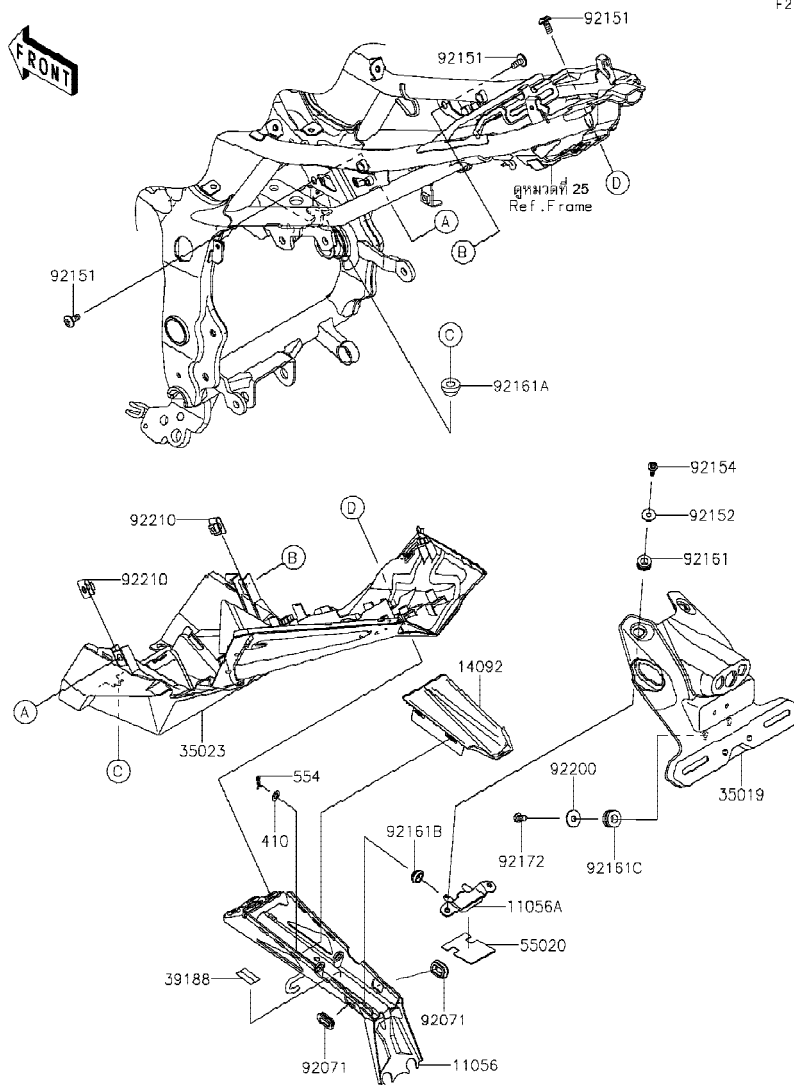

F2172

Ref No.	Part No. หมายเลขอะไหล่	Description-English ชื่ออะไหล่-อังกฤษ	Description-Thai ชื่ออะไหล่-ไทย	Quantity-BX250			
				'18 BJFA	'19 BKF		
11056	11056-7060-18R	BRACKET,FLAP,MAIN,F.S.BLACK	ขายึดกันสาด-สีดำ	1	1		
11056A	11056-7270	BRACKET,FLAP,FR	ขายึดบังโคลนหลัง	1	1		
14092	14092-1111	COVER,FLAP	ฝาครอบกันสาด	1	1		
35019	35019-0579	FLAP	บังโคลนหลัง-ตัวนอก	1	1		
35023	35023-0396	FENDER-REAR	บังโคลนหลัง	1	1		
39188	39188-0045	TAPE,15X25	แผ่นรอง	1	1		
55020	55020-1873	GUARD,HARNESS	แผ่นกันสายไฟ	1	1		
92071	92071-0724	GROMMET	ลูกยาง	2	2		
92151	92151-1654	BOLT,SOCKET,6X14	โบลท์ 6x14 มม.	6	6		
92152	92152-1792	COLLAR,5.2X7.2X10	ปลอกสกรู 5.2X7.2X10 มม.	2	2		
92154	92154-0026	BOLT,SOCKET,5X16	โบลท์ 5X16 มม.	2	2		
92161	92161-0056	DAMPER	ลูกยาง	2	2		
92161A	92161-0501	DAMPER,10X22X12	ลูกยาง	1	1		
92161B	92161-0631	DAMPER	ลูกยาง	2	2		
92161C	92161-1664	DAMPER,10X20X8.8	ลูกยาง	2	2		
92172	92172-0856	SCREW,TAPPING,6X14	สกรู 6X14 มม.	2	2		
92200	92200-1963	WASHER,6.5X20X1.6	แหวนรอง,6.5X20X1.6	2	2		
92210	92210-0218	NUT,6MM	น็อต 6 มม.	2	2		
410	410AA0600	WASHER-PLAIN-SMALL	แหวนรอง	2	2		
554	554DA0600	PIN-SNAP,1.2X21.2	สลัก 1.2X21.2 มม.	2	2		

This catalog covers:

'18-'19 BX250 BJFA/BKF

Chassis-ตัวถัง

GROUP NO.

33

This page covers:

Stand(s)-ขาตั้ง



F2190

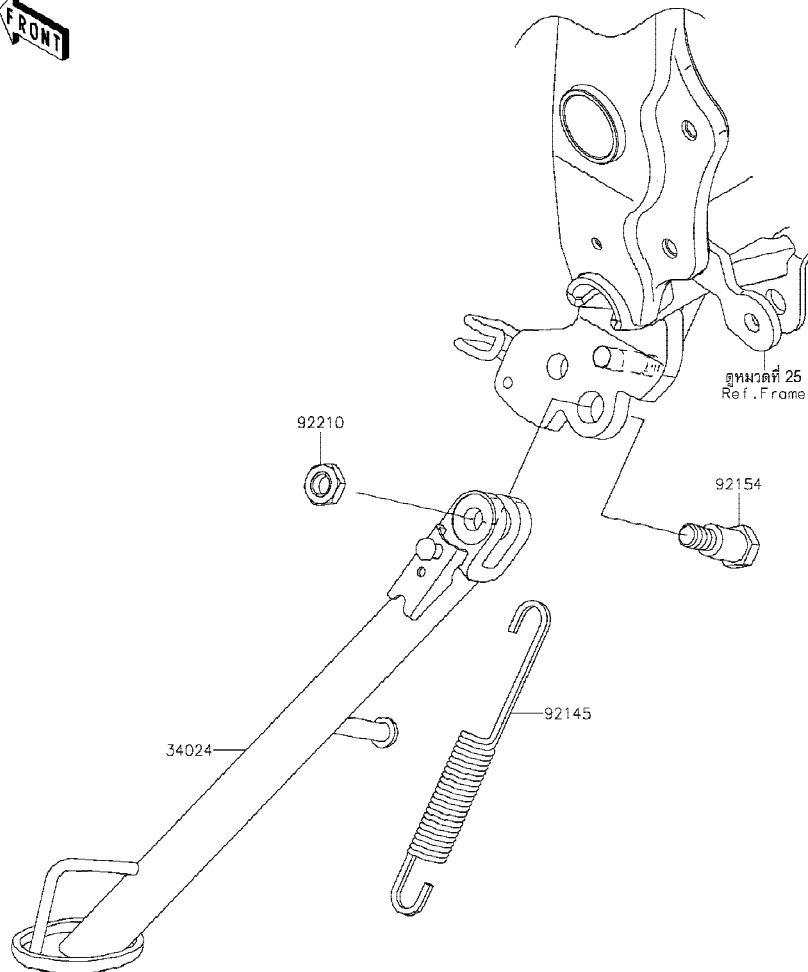

Ref No.	Part No. หมายเลขอะไหล่	Description-English ชื่ออะไหล่-อังกฤษ	Description-Thai ชื่ออะไหล่-ไทย	Quantity-BX250			
				'18 BJFA	'19 BKF		
34024	34024-0138	STAND-SIDE	ขาตั้งข้าง	1	1		
92145	92145-0976	SPRING,SIDE STAND	สปริงขาตั้งข้าง	1	1		
92154	92154-1023	BOLT,10X35.5	โบลท์ 10X35.5 มม.	1	1		
92210	92210-0784	NUT,LOCK,10MM	น็อตล็อก 10 มม.	1	1		

This catalog covers:

'18-'19 BX250 BJFA/BKF

Chassis-ตัวถัง

GROUP NO.

34

This page covers:

Tires-ยางล้อ

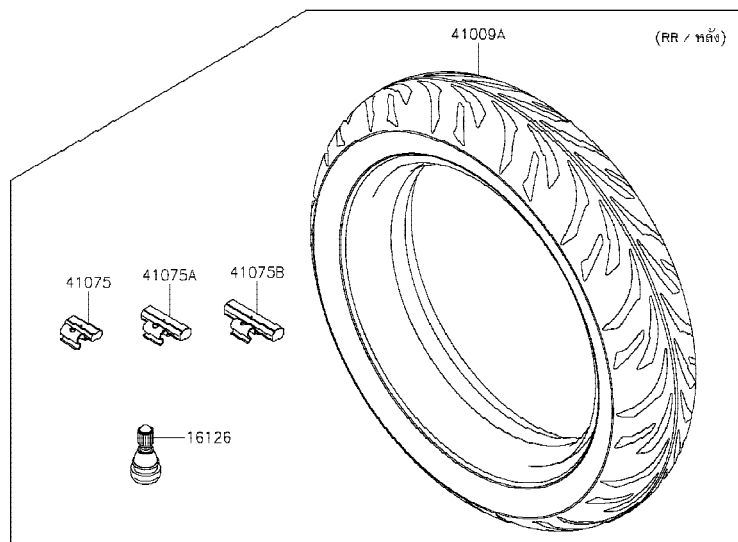
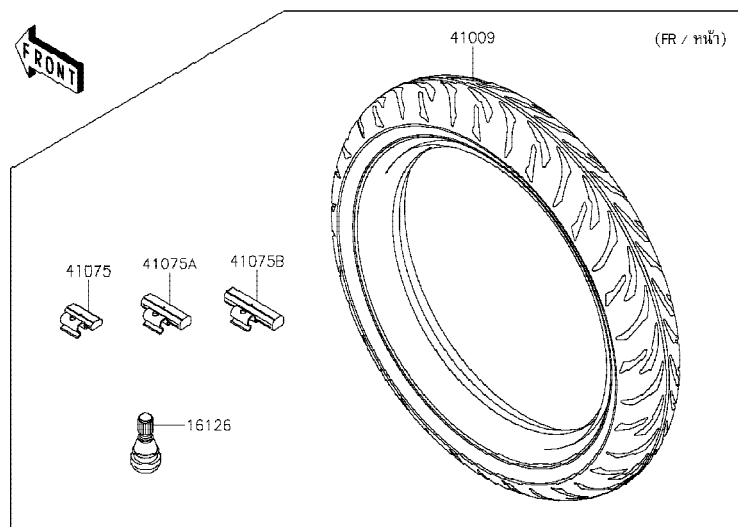

F2210

Ref No.	Part No. หมายเลขอะไหล่	Description-English ชื่ออะไหล่-อังกฤษ	Description-Thai ชื่ออะไหล่-ไทย	Quantity-BX250			
				'18 BJFA	'19 BKF		
16126	16126-1140	VALVE,TIRE	วาล์วเช็คลมยางล้อ	2	2		
41009	41009-0618	TIRE,FR,100/80-17 52H,BT-39F	ยางนอกหน้า 100/80-17 52H,BT-39F	1	1		
41009A	41009-0619	TIRE,RR,130/70-17 62H,BT-39R	ยางนอกหลัง 130/70-17 62H,BT-39R	1	1		
41075	41075-0007	BALANCER-WHEEL,10G,SILVER	ตะกั่วถ่วงล้อหนัก 10 กรัม	AR	AR		
41075A	41075-0008	BALANCER-WHEEL,20G,SILVER	ตะกั่วถ่วงล้อหนัก 20 กรัม	AR	AR		
41075B	41075-0009	BALANCER-WHEEL,30G,SILVER	ตะกั่วถ่วงล้อหนัก 30 กรัม	AR	AR		

This catalog covers:

'18-'19 BX250 BJFA/BKF

Chassis-ตัวถัง

GROUP NO.

35

This page covers:

Front Hub-ดุมล้อหน้า

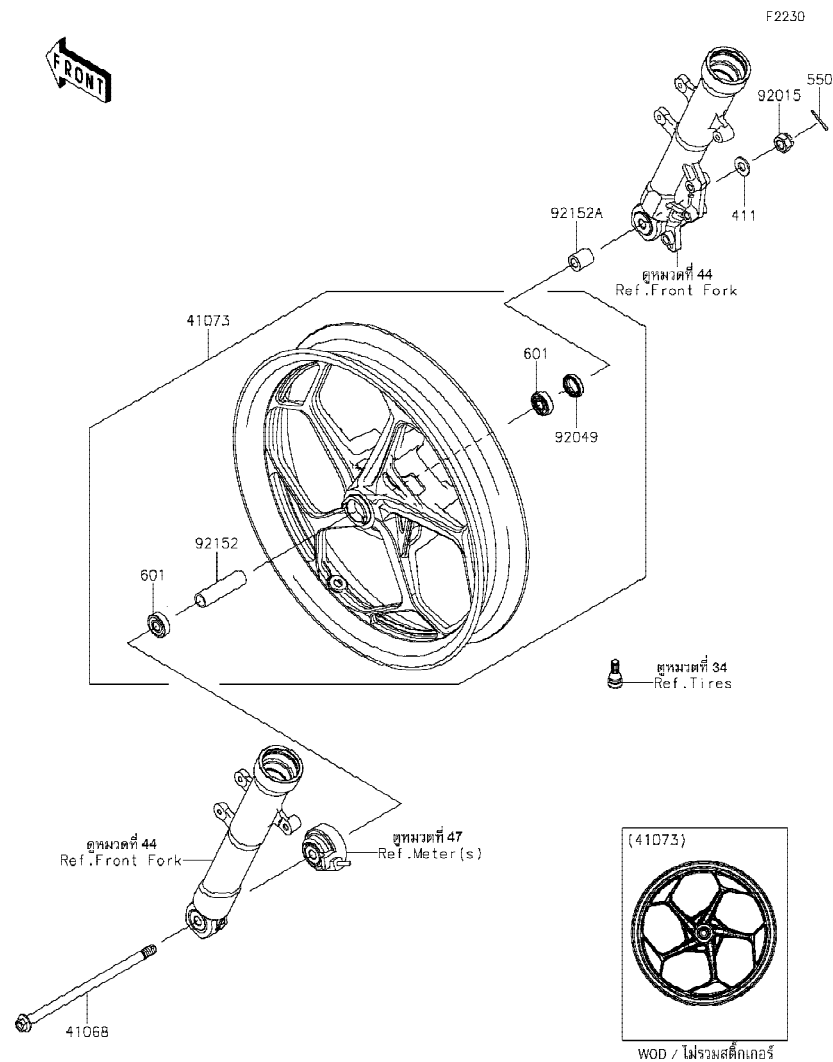

Ref No.	Part No. หมายเลขอะไหล่	Description-English ชื่ออะไหล่-อังกฤษ	Description-Thai ชื่ออะไหล่-ไทย	Quantity-BX250			
				'18 BJFA	'19 BKF		
41068	41068-0079	AXLE,FR	เพลาล้อหน้า	1	1		
41073	41073-0610-QT	WHEEL-ASSY,FR,G.BLACK	ล้อหน้า-สีดำ(ชุด)	1	1		
92015	92015-1870	NUT,CASTLE,12MM	น็อตตัวเมีย 12 มม.	1	1		
92049	92049-1106	SEAL-OIL	ซีลดุมล้อหน้า	1	1		
92152	92152-1758	COLLAR,12.1X17X76.5	ปลอกกรองสกรู 12.1X17X76.5 มม.	1	1		
92152A	92152-1833	COLLAR,12X22X25	ปลอกกรองสกรู 12X22X25 มม.	1	1		
411	411AA1200	WASHER-PLAIN,12MM	แหวนรอง 12 มม.	1	1		
550	550AA3030	PIN-COTTER,3.0X30	พินล็อก 3.0X30 มม.	1	1		
601	601B6201UG	BEARING-BALL,#6201UG	ตลับลูกปืน #6201UG	2	2		

This catalog covers:

'18-'19 BX250 BJFA/BKF

Chassis-ตัวถัง

GROUP NO.

36

This page covers:

Rear Hub-คูล้อหลัง

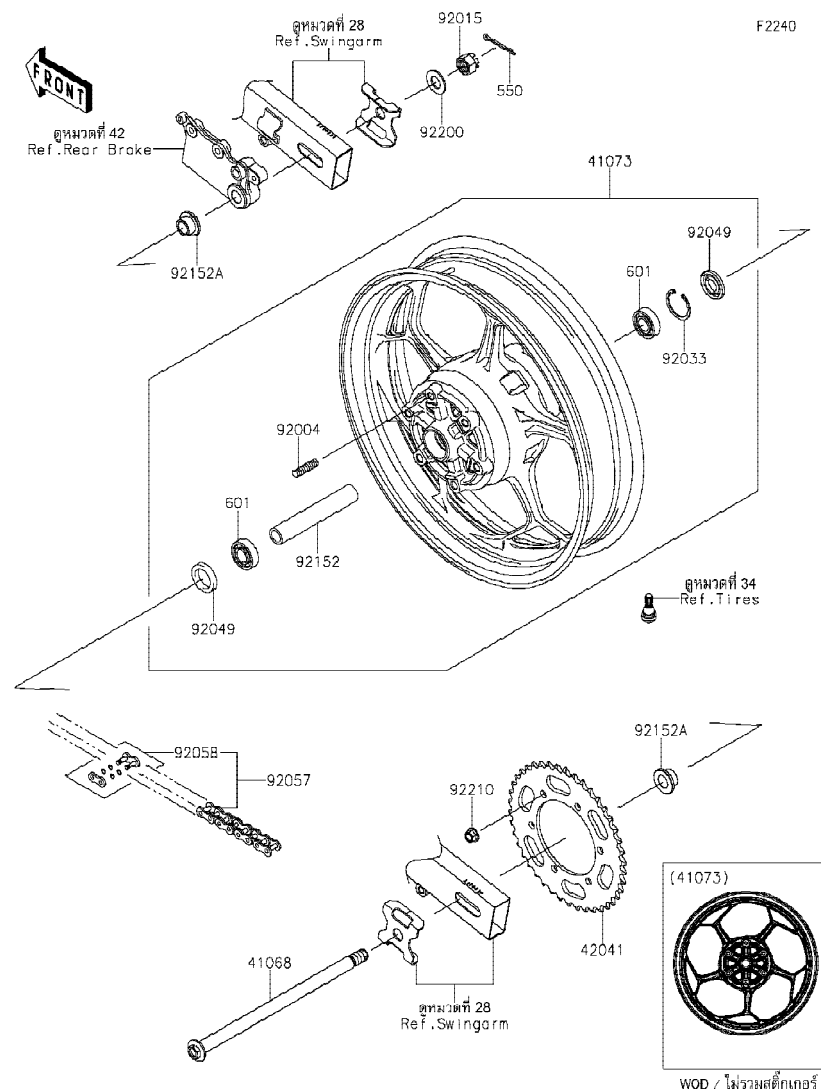

Ref No.	Part No. หมายเลขอะไหล่	Description-English ชื่ออะไหล่-อังกฤษ	Description-Thai ชื่ออะไหล่-ไทย	Quantity-BX250			
				'18 BJFA	'19 BKF		
41068	41068-1223	AXLE,RR	เพลาล้อหลัง	1	1		
41073	41073-0611-QT	WHEEL-ASSY,RR,G.BLACK	ล้อหลัง-สีดำ(ชุด)	1	1		
42041	42041-0129	SPROCKET-HUB,42T	สเตอร์หลัง 42 T	1	1		
92004	92004-0048	STUD,10X19	โบลท์สตั๊ด 10X19 มม.	6	6		
92015	92015-1947	NUT,CASTLE,16MM	น็อต 16 มม.	1	1		
92033	92033-1040	RING-SNAP,40MM	คลิปล็อค 40 มม.	1	1		
92049	92049-0746	SEAL-OIL	ซีล	2	2		
92057	92057-0213	CHAIN,DRIVE,EK520MVXLX104L	โซ่ขับ EK520MVXLX104L	1	1		
92058	92058-0021	JOINT-CHAIN,DRIVE	ข้อต่อโซ่	1	1		
92152	92152-1759	COLLAR,17.1X24X141	ปลอกกรองสกรู 17.1X24X141 มม.	1	1		
92152A	92152-1760	COLLAR,17X24X16	ปลอกกรองสกรู 17X24X16 มม.	2	2		
92200	92200-1687	WASHER,17.5X34X2	แหวนรอง 17.5x34x2 มม.	1	1		
92210	92210-0276	NUT,LOCK,FLANGED,10MM	น็อตล็อค 10 มม.	6	6		
550	550AA4035	PIN-COTTER,4.0X35	สลัก 4.0X35 มม.	1	1		
601	601B6203UU	BEARING-BALL,#6203UUC3	ดบลูกปืน #6203UU	2	2		

This catalog covers:

'18-'19 BX250 BJFA/BKF

Chassis-ตัวถัง

GROUP NO.

37

This page covers:

Brake Pedal-คันเหยียบเบรค

F2260

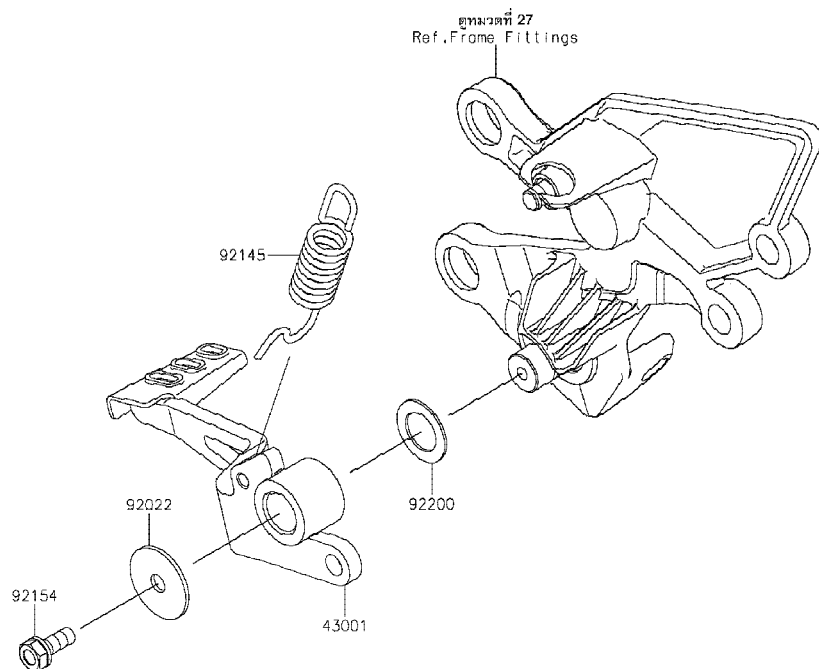

Ref No.	Part No. หมายเลขอะไหล่	Description-English ชื่ออะไหล่-อังกฤษ	Description-Thai ชื่ออะไหล่-ไทย	Quantity-BX250			
				'18 BJFA	'19 BKF		
43001	43001-0726	LEVER-BRAKE,PEDAL	คันเหยียบเบรค	1	1		
92022	92022-1282	WASHER,7X28X1.6	แหวนรอง 7X28X1.6 มม.	1	1		
92145	92145-0988	SPRING,BRAKE PEDAL	สปริงคันเบรคหลัง	1	1		
92154	92154-0935	BOLT,UPSET-WS,6X16	โบลท์ 6X16 มม.	1	1		
92200	92200-0906	WASHER,15.3X24X1	แหวนรอง 15.3x24x1 มม.	1	1		

This catalog covers:

'18-'19 BX250 BJFA/BKF

Chassis-ตัวถัง

GROUP NO.

38

This page covers:

Brake Piping-ท่อน้ำมันเบรก

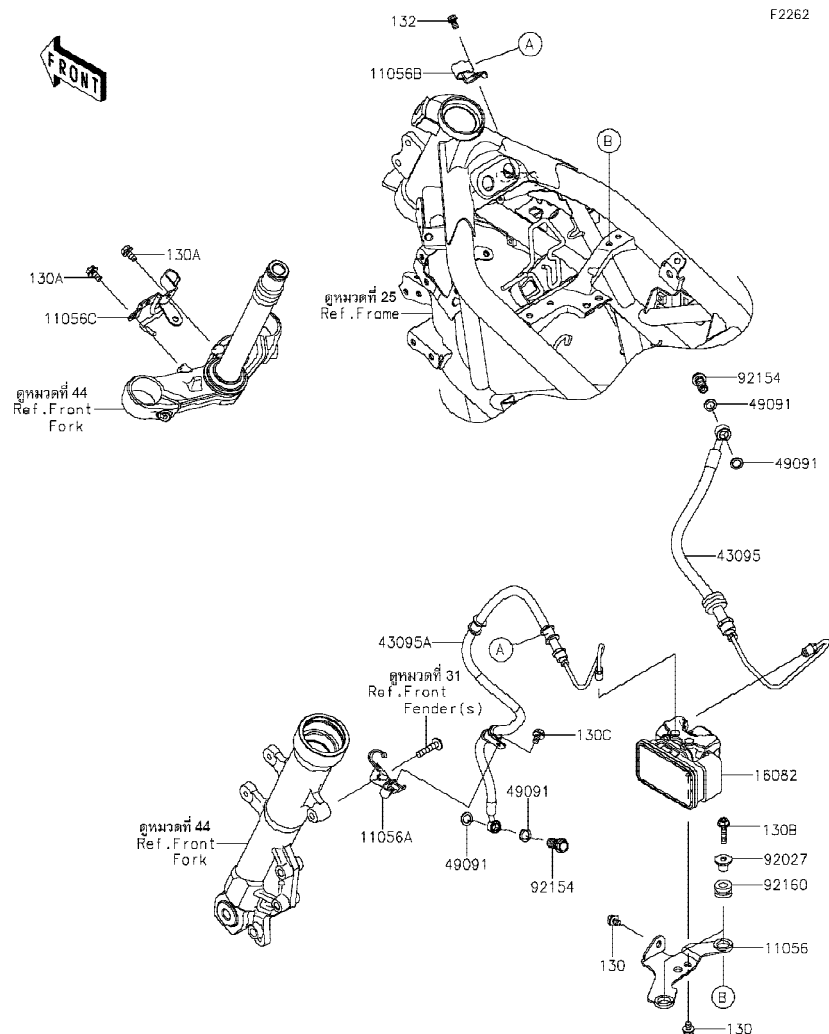

F2262

Ref No.	Part No. หมายเลขอะไหล่	Description-English ชื่ออะไหล่-อังกฤษ	Description-Thai ชื่ออะไหล่-ไทย	Quantity-BX250			
				'18 BJFA	'19 BKF		
11056	11056-2561	BRACKET,ABS UNIT	ขวยึดปั้ม ABS	1	1		
11056A	11056-2623	BRACKET,FR FENDER	ขวยึดบังโคลนหน้า	1	1		
11056B	11056-4305	BRACKET,FRAME COMP	ขวยึดท่อน้ำมันเบรก	1	1		
11056C	11056-4393	BRACKET,UNDER BRACKET	ขวยึด	1	1		
16082	16082-0755	PUMP-ASSY-OIL,ABS,WET	ปั้มควบคุมน้ำมันเบรก	1	1		
43095	43095-0793	HOSE-BRAKE,FR M/CYLINDER	ท่อน้ำมันเบรกหน้า	1	1		
43095A	43095-0794	HOSE-BRAKE,FR CYLINDER	ท่อน้ำมันเบรกหน้า	1	1		
49091	49091-0001	WASHER-SEAL,10.1X14.5X1.5	แหวนรอง 10.1X14.5X1.5 มม.	4	4		
92027	92027-1183	COLLAR,6.5X10X14.1	บุช 6.5X10X14.1 มม.	2	2		
92154	92154-0732	BOLT,FLANGED,10X23	โบลท์ 10X23 มม.	2	2		
92160	92160-1167	DAMPER,10X20X12	ลูกยาง	2	2		
130	130BA0608	BOLT-FLANGED,6X8	โบลท์ 6X8 มม.	2	2		
130A	130BA0612	BOLT-FLANGED,6X12	โบลท์ 6X12 มม.	2	2		
130B	130BA0625	BOLT-FLANGED,6X25	โบลท์ 6X25 มม.	2	2		
130C	130BB0610	BOLT-FLANGED,6X10	โบลท์ 6X10 มม.	1	1		
132	132BA0610	BOLT-FLANGED-SMALL,6X10	โบลท์ 6x10 มม.	1	1		

This catalog covers:

'18-'19 BX250 BJFA/BKF

Chassis-ตัวถัง

GROUP NO.

39

This page covers:

Front Master Cylinder- แม่ปั้มเบรคหน้า

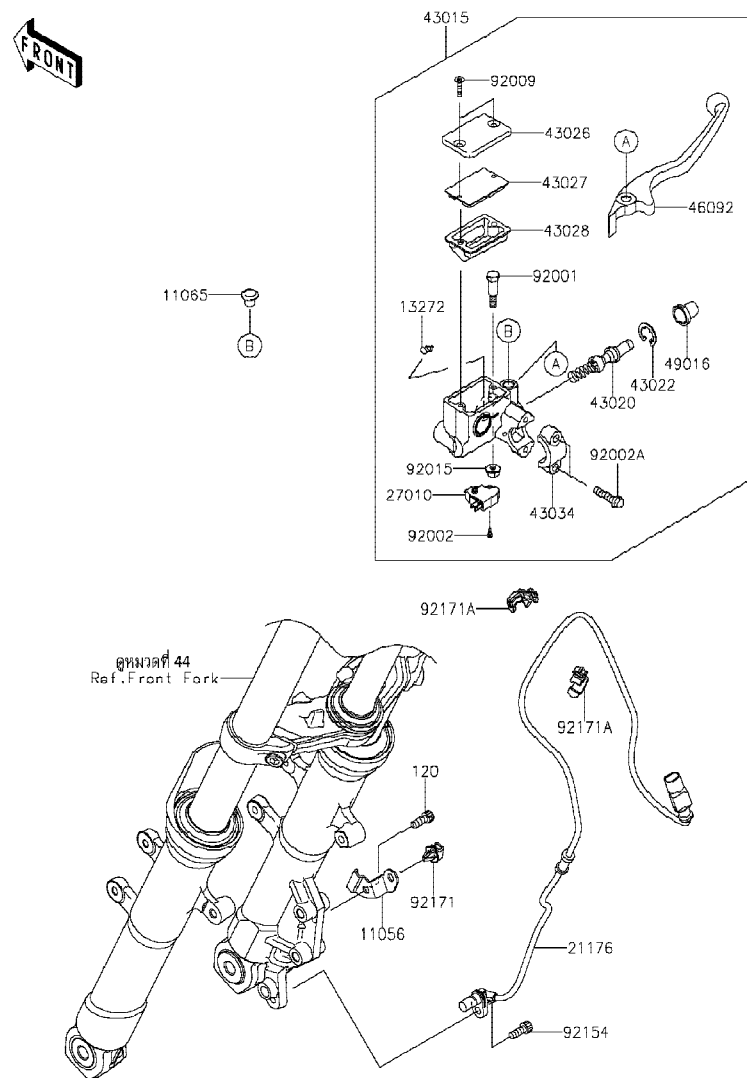

F2291

Ref No.	Part No.	Description-English ชื่ออะไหล่-อังกฤษ	Description-Thai ชื่ออะไหล่-ไทย	Quantity-BX250			
				'18 BJFA	'19 BKF		
11056	11056-4005	BRACKET	ขายึด	1	1		
11065	11065-0921	CAP,DUMMY	ฝาครอบ	1	1		
13272	13272-0573	PLATE	แผ่นรอง	1	1		
21176	21176-0760	SENSOR,ABS,FR	ตัววัดจาน ABS หน้า	1	1		
27010	27010-0762	SWITCH,BRAKE	สวิทช์	1	1		
43015	43015-0691	CYLINDER-ASSY-MASTER,FR	แม่ปั้มดีสเบรคหน้า(ชุด)	1	1		
43020	43020-0022	PISTON-COMP-BRAKE	ชุดซ่อมลูกสูบปั้ม	1	1		
43022	43022-1010	STOPPER-BRAKE,PISTON	คลิปล็อคลูกสูบปั้ม	1	1		
43026	43026-1082	CAP-BRAKE	ฝาปิดกระปุกน้ำมันเบรค	1	1		
43027	43027-1057	PLATE-DIAPHRAGM	แผ่นรองไดอะแฟรม	1	1		
43028	43028-1061	DIAPHRAGM	แผ่นไดอะแฟรม	1	1		
43034	43034-1016	HOLDER-BRAKE,MASTER CYLINDER	ปะกับล็อคแม่ปั้ม	1	1		
46092	46092-0049	LEVER-GRIP	ก้านเบรคมือ	1	1		
49016	49016-1044	COVER-SEAL,MASTER CYLINDER	ยางกันฝุ่นแม่ปั้ม	1	1		
92001	92001-1728	BOLT,FRONT BRAKE LEVER	โบลที่ยึดก้านเบรค	1	1		
92002	92002-1323	BOLT,SCREW,4X12	โบลท์ 4X12 มม.	1	1		
92002A	92002-1894	BOLT	โบลท์	2	2		
92009	92009-1458	SCREW,4MM	สกรู 4 มม.	2	2		
92015	92015-1233	NUT,FLANGED,6MM,BLACK	น็อต 6 มม.	1	1		
92154	92154-1300	BOLT,SOCKET,6X16	โบลท์ 6X16 มม.	1	1		
92171	92171-0640	CLAMP	ตัวล็อค	1	1		
92171A	92171-1819	CLAMP,BRAKE HOSE	เข็มขัดคล้องท่อ	2	2		
120	120CA0616	BOLT-SOCKET,6X16	โบลท์ 6X16 มม.	1	1		

This catalog covers:

'18-'19 BX250 BJFA/BKF

Chassis-ตัวถัง

GROUP NO.

40

This page covers:

Front Brake-เบรคหน้า

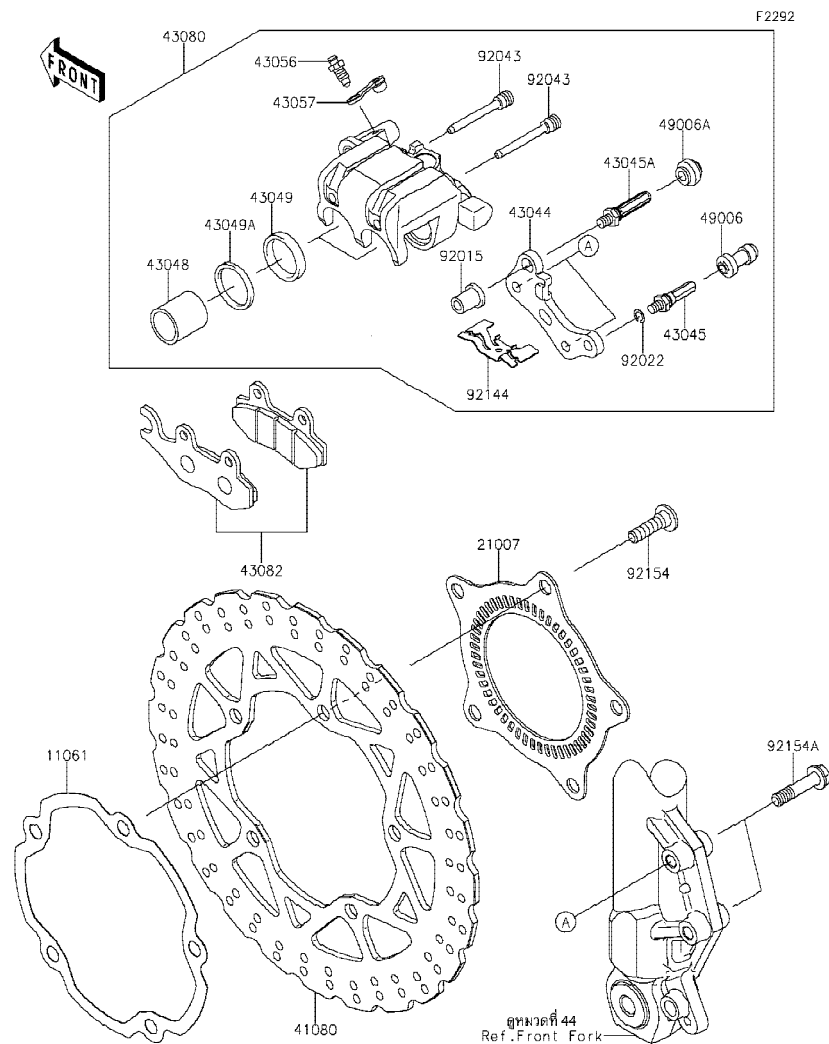

Ref No.	Part No. หมายเลขอะไหล่	Description-English ชื่ออะไหล่-อังกฤษ	Description-Thai ชื่ออะไหล่-ไทย	Quantity-BX250			
				'18 BJFA	'19 BKF		
11061	11061-0928	GASKET,DISC	ปะเก็นจานดิสเบรค	1	1		
21007	21007-0588	ROTOR,FR	แผ่นจานส่งสัญญาณ ABS	1	1		
41080	41080-0597-11H	DISC,FR,BLACK	จานดิสเบรคหน้า	1	1		
43044	43044-1112	HOLDER-COMP-CALIPER	ขวยึดก้ามดิสเบรค	1	1		
43045	43045-1010	SHAFT-CALIPER	แกนก้ามเบรค	1	1		
43045A	43045-1052	SHAFT-CALIPER	แกนก้ามเบรค	1	1		
43048	43048-1068	PISTON-CALIPER	ลูกสูบก้ามดิสเบรค	2	2		
43049	43049-1060	PACKING,PISTON SEAL	ซีลลูกสูบเบรค	2	2		
43049A	43049-1061	PACKING,PISTON SEAL	ซีลกันฝุ่น	2	2		
43056	43056-0004	BREATHER-BRAKE	สกรูไล่อากาศ	1	1		
43057	43057-1001	CAP-BREATHER	ยางปิดสกรูไล่อากาศ	1	1		
43080	43080-0154-25S	CALIPER-SUB-ASSY,FR,BLACK	ก้ามดิสเบรคหน้า-สีดำ(ชุด)	1	1		
43082	43082-0128	PAD-ASSY-BRAKE	ผ้าดิสเบรค	1	1		
49006	49006-1088	BOOT,CALIPER	ยางกันฝุ่นสลักก้ามเบรค	1	1		
49006A	49006-1242	BOOT,CALIPER	ยางกันฝุ่นสลักก้ามเบรค	1	1		
92015	92015-1740	NUT	น็อตยึด	1	1		
92022	92022-1373	WASHER,WAVE	แหวนรอง	1	1		
92043	92043-1416	PIN,HANGER	สลัก	2	2		
92144	92144-1847	SPRING,PAD	สปริงล๊อคผ้าเบรค	1	1		
92154	92154-0844	BOLT,SOCKET,8X30	โบลท์ 8X30 มม.	5	5		
92154A	92154-1301	BOLT,FLANGED,8X36	โบลท์ 8X36 มม.	2	2		

'18~'19 BX250 BJFA/BKF

Chassis-ตัวถัง

41

Rear Master Cylinder-แม่ปั้มเบรคหลัง

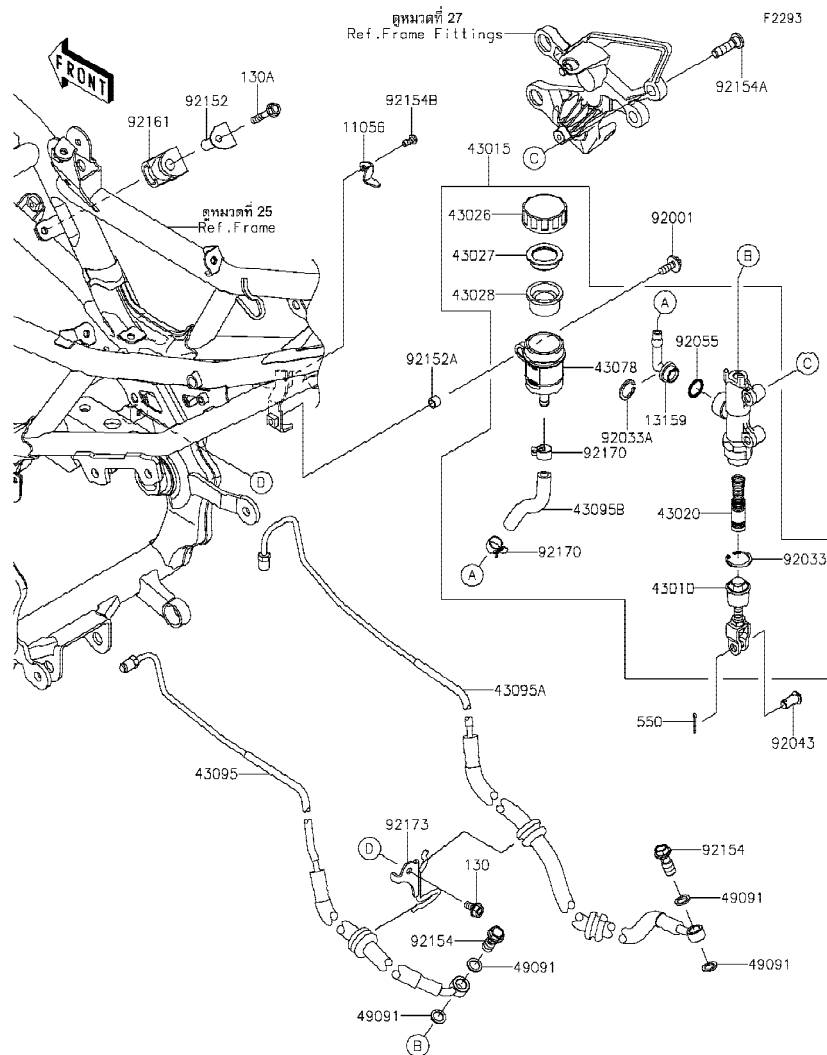

Ref No.	Part No. หมายเลขอะไหล่	Description-English ชื่ออะไหล่-อังกฤษ	Description-Thai ชื่ออะไหล่-ไทย	Quantity-BX250			
				'18	'19		
				BJFA	BKF		
11056	11056-7674	BRACKET	ขายึด	1	1		
13159	13159-1056	CONNECTOR	ข้อต่อแม่ปั้มเบรคหลัง	1	1		
43010	43010-0014	ROD-ASSY-BRAKE	ขาต่อแม่ปั้มเบรค	1	1		
43015	43015-0740	CYLINDER-ASSY-MASTER,RR	แม่ปั้มดีสเบรคหลัง(ชุด)	1	1		
43020	43020-0027	PISTON-COMP-BRAKE	ชุดซ่อมลูกสูบปั้ม	1	1		
43026	43026-0009	CAP-BRAKE	ฝาปิดกระปุกน้ำมันเบรค	1	1		
43027	43027-1053	PLATE-DIAPHRAGM	แผ่นรองยางไดอะแฟรม	1	1		
43028	43028-1065	DIAPHRAGM	ไดอะแฟรมกระปุกน้ำมันเบรค	1	1		
43078	43078-0060	RESERVOIR	กระปุกน้ำมันเบรค	1	1		
43095	43095-0795	HOSE-BRAKE,RR M/CYLINDER	ท่อน้ำมันเบรคหลัง	1	1		
43095A	43095-0796	HOSE-BRAKE,RR CALIPER	ท่อน้ำมันเบรคหลัง	1	1		
43095B	43095-1666	HOSE-BRAKE,RR	ท่อน้ำมันเบรค	1	1		
49091	49091-0001	WASHER-SEAL,10.1X14.5X1.5	แหวนรอง 10.1X14.5X1.5 มม.	4	4		
92001	92001-1342	BOLT,6X18	โบลท์ 6X18 มม.	1	1		
92033	92033-0079	RING-SNAP,20.9X24.6X1.2	แหวนล็อก 20.9X24.6X1.2 มม.	1	1		
92033A	92033-1186	RING-SNAP,20.5MM	แหวนล็อก 20.5 มม.	1	1		
92043	92043-0104	PIN,8X17	สลัก 8X17มม.	1	1		
92055	92055-0741	RING-O,14.8X2.4	โอริง 14.8X2.4 มม.	1	1		
92152	92152-0409	COLLAR	ปลอกทรง	1	1		
92152A	92152-0561	COLLAR,7.1X9.5X7	ปลอก 7.1X9.5X7 มม.	1	1		
92154	92154-0732	BOLT,FLANGED,10X23	โบลท์ 10X23 มม.	2	2		
92154A	92154-0843	BOLT,SOCKET,8X30	โบลท์ 8X30 มม.	2	2		
92154B	92154-1868	BOLT,SOCKET,5X12	โบลท์ 5X12 มม.	1	1		
92161	92161-0347	DAMPER,BRAKE PIPE	ยางรอง	1	1		
92170	92170-1091	CLAMP,HOSE	คลิปปัดท่อน้ำมันเบรค	2	2		
92173	92173-1121	CLAMP	เหล็กคล้องท่อน้ำมันเบรค	1	1		
130	130BA0612	BOLT-FLANGED,6X12	โบลท์ 6X12 มม.	1	1		
130A	130BA0635	BOLT-FLANGED,6X35	โบลท์ 6X35 มม.	1	1		
550	550AA2015	PIN-COTTER,2.0X15	พินล็อก 2.0X15 มม.	1	1		

This catalog covers:

'18-'19 BX250 BJFA/BKF

Chassis-ตัวถัง

GROUP NO.

42

This page covers:

Rear Brake-เบรคหลัง

F2294

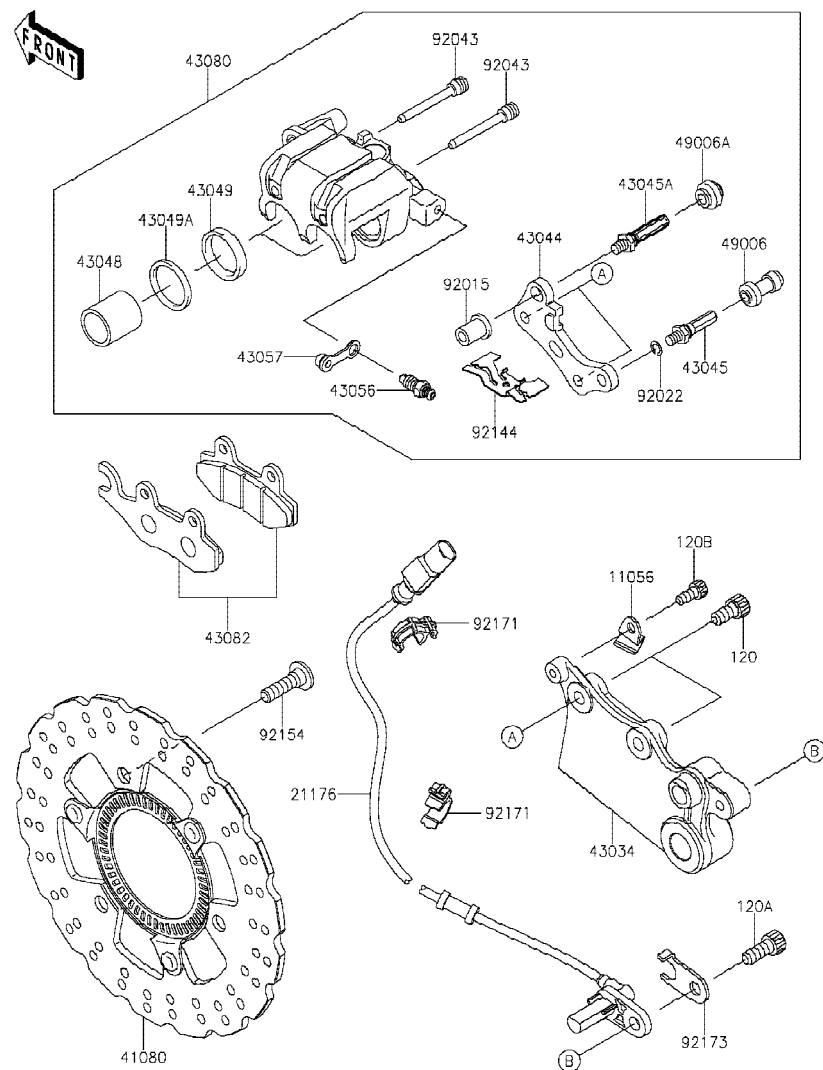

Ref No.	Part No.	Description-English ชื่ออะไหล่-อังกฤษ	Description-Thai ชื่ออะไหล่-ไทย	Quantity-BX250			
				'18 BJFA	'19 BKF		
11056	11056-2799	BRACKET,BRAKE HOLDER	ปะกับล้อขาเบรคหลัง	1	1		
21176	21176-0761	SENSOR,ABS,RR	ตัววัดจาน ABS หลัง	1	1		
41080	41080-0601-11H	DISC,RR,BLACK	จานดิสเบรคหลัง	1	1		
43034	43034-0099	HOLDER-BRAKE,RR	ขาเบรคหลัง	1	1		
43044	43044-1112	HOLDER-COMP-CALIPER	ขาเบรคดิสเบรค	1	1		
43045	43045-1010	SHAFT-CALIPER	แกนเบรค	1	1		
43045A	43045-1052	SHAFT-CALIPER	แกนเบรค	1	1		
43048	43048-1068	PISTON-CALIPER	ลูกสูบเบรค	2	2		
43049	43049-1060	PACKING,PISTON SEAL	ซีลลูกสูบเบรค	2	2		
43049A	43049-1061	PACKING,PISTON SEAL	ซีลกันฝุ่น	2	2		
43056	43056-0004	BREATHER-BRAKE	สกรูไล่อากาศ	1	1		
43057	43057-1001	CAP-BREATHER	ยางปิดสกรูไล่อากาศ	1	1		
43080	43080-0155-25S	CALIPER-SUB-ASSY,RR,BLACK	ก้ามเบรคหลัง-สีดำ(ชุด)	1	1		
43082	43082-0128	PAD-ASSY-BRAKE	ผ้าเบรค	1	1		
49006	49006-1088	BOOT,CALIPER	ยางกันฝุ่นสกรูเบรค	1	1		
49006A	49006-1242	BOOT,CALIPER	ยางกันฝุ่นสกรูเบรค	1	1		
92015	92015-1740	NUT	น็อตยึด	1	1		
92022	92022-1373	WASHER,WAVE	แหวนรอง	1	1		
92043	92043-1416	PIN,HANGER	สลัก	2	2		
92144	92144-1847	SPRING,PAD	สปริงล้อเบรค	1	1		
92154	92154-0844	BOLT,SOCKET,8X30	โบลท์ 8X30 มม.	3	3		
92171	92171-1703	CLAMP,BRAKE HOSE	เหล็กคล้อง	2	2		
92173	92173-1283	CLAMP,SENSOR HEAD	คลิปล็อคสายสัญญาณ	1	1		
120	120CA0816	BOLT-SOCKET,8X16	โบลท์ 8X16 มม.	2	2		
120A	120CA0820	BOLT-SOCKET,8X20	โบลท์ 8X20 มม.	1	1		
120B	120CB0614	BOLT-SOCKET,6X14	โบลท์ 6X14 มม. สีดำ	1	1		

This catalog covers:

'18-'19 BX250 BJFA/BKF

Chassis-ตัวถัง

GROUP NO.

43

This page covers:

Handlebar-แฮนด์เลิบาร์

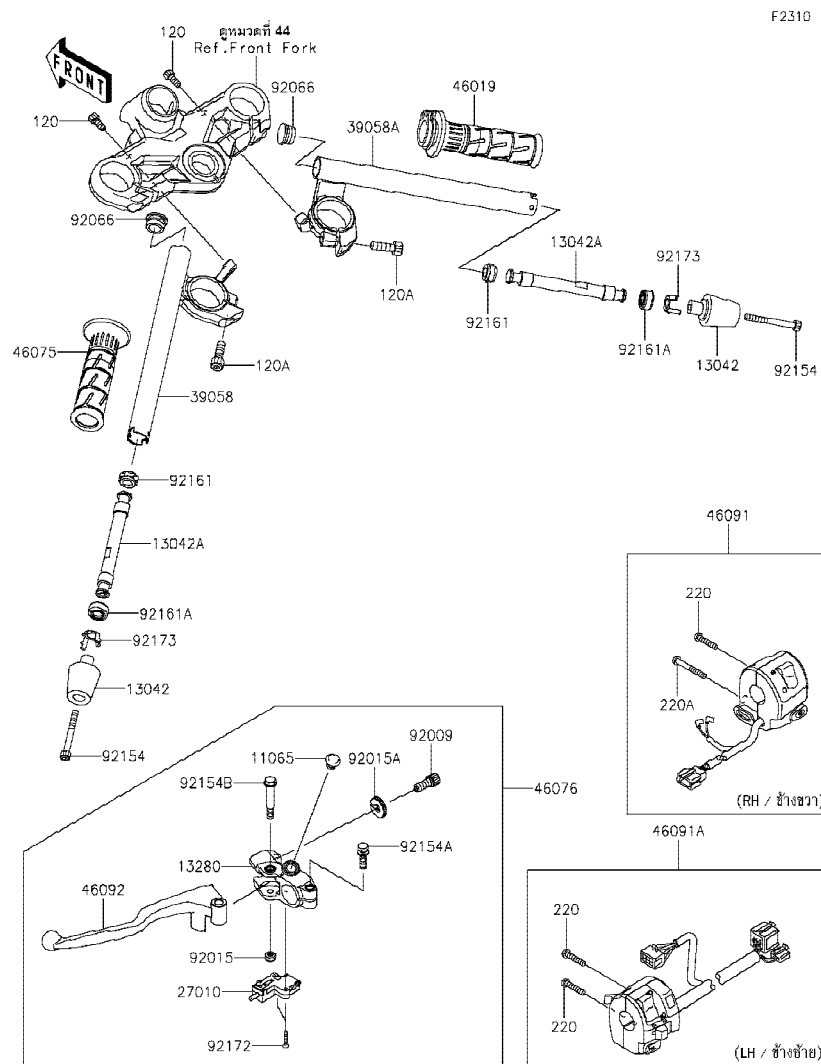

F2310

Ref No.	Part No.	Description-English ชื่ออะไหล่-อังกฤษ	Description-Thai ชื่ออะไหล่-ไทย	Quantity-BX250			
				'18 BJFA	'19 BKF		
11065	11065-0921	CAP,DUMMY	ฝาครอบ	1	1		
13042	13042-0725	WEIGHT,HANDLE,END	น้ำหนักด้ามแฮนด์	2	2		
13042A	13042-0733	WEIGHT,HANDLE,INSIDE	น้ำหนักด้ามแฮนด์ชั้นใน	2	2		
13280	13280-0847	HOLDER,CLUTCH LEVER	ขวยึดก้านบีบคลัช	1	1		
27010	27010-0729	SWITCH,CLUTCH	สวิตช์คลัช	1	1		
39058	39058-0028	HANDLE-COMP,LH	แฮนด์ข้างซ้าย-สีดำ	1	1		
39058A	39058-0029	HANDLE-COMP,RH	แฮนด์ข้างขวา-สีดำ	1	1		
46019	46019-0043	GRIP-ASSY,THROTTLE	ปลอกเร่ง	1	1		
46075	46075-0007	GRIP,LH	ยางปลอกมือ-ข้างซ้าย	1	1		
46076	46076-0123	LEVER-ASSY-GRIP,CLUTCH	ก้านบีบคลัช(ชุด)	1	1		
46091	46091-0302	HOUSING-ASSY-CONTROL,RH	สวิทช์แฮนด์-ข้างขวา(ชุด)	1	1		
46091A	46091-0303	HOUSING-ASSY-CONTROL,LH	สวิทช์แฮนด์-ข้างซ้าย(ชุด)	1	1		
46092	46092-0562	LEVER-GRIP,CLUTCH	ก้านบีบคลัช	1	1		
92009	92009-1134	SCREW,CABLE ADJUST,8MM,BLACK	สกรูปรับสาย 8 มม.	1	1		
92015	92015-1191	NUT,LOCK,6MM,BLACK	น็อตล็อก 6 มม.	1	1		
92015A	92015-1197	NUT,CABLE ADJUST LOCK,8MM,BLK	น็อตล็อกสกรูปรับสาย 8 มม.	1	1		
92066	92066-1368	PLUG	จุกยาง	2	2		
92154	92154-1299	BOLT,SOCKET,6X55	โบลท์ 6X55 มม.	2	2		
92154A	92154-1827	BOLT	โบลท์	1	1		
92154B	92154-2331	BOLT,FLANGED,6X44	โบลท์ 6x44 มม.	1	1		
92161	92161-1600	DAMPER,10X20X10,IN	ลูกยาง	2	2		
92161A	92161-1741	DAMPER,10X20X10,OUT	ลูกยาง	2	2		
92172	92172-0183	SCREW,3X16	สกรู 3X16 มม.	2	2		
92173	92173-1386	CLAMP,WEIGHT	คลิปล็อก	2	2		
120	120CB0614	BOLT-SOCKET,6X14	โบลท์ 6X14 มม. สีดำ	2	2		
120A	120CB0825	BOLT-SOCKET,8X25	โบลท์ 8X25 มม.	2	2		
220	220AB0525	SCREW-PAN-CROS,5X25	สกรู 5X25 มม.	3	3		
220A	220AB0540	SCREW-PAN-CROS,5X40	สกรู 5X40 มม.	1	1		

This catalog covers:

'18-'19 BX250 BJFA/BKF

Chassis-ตัวถัง

GROUP NO.

44

This page covers:

Front Fork-ใช้คัพหน้า

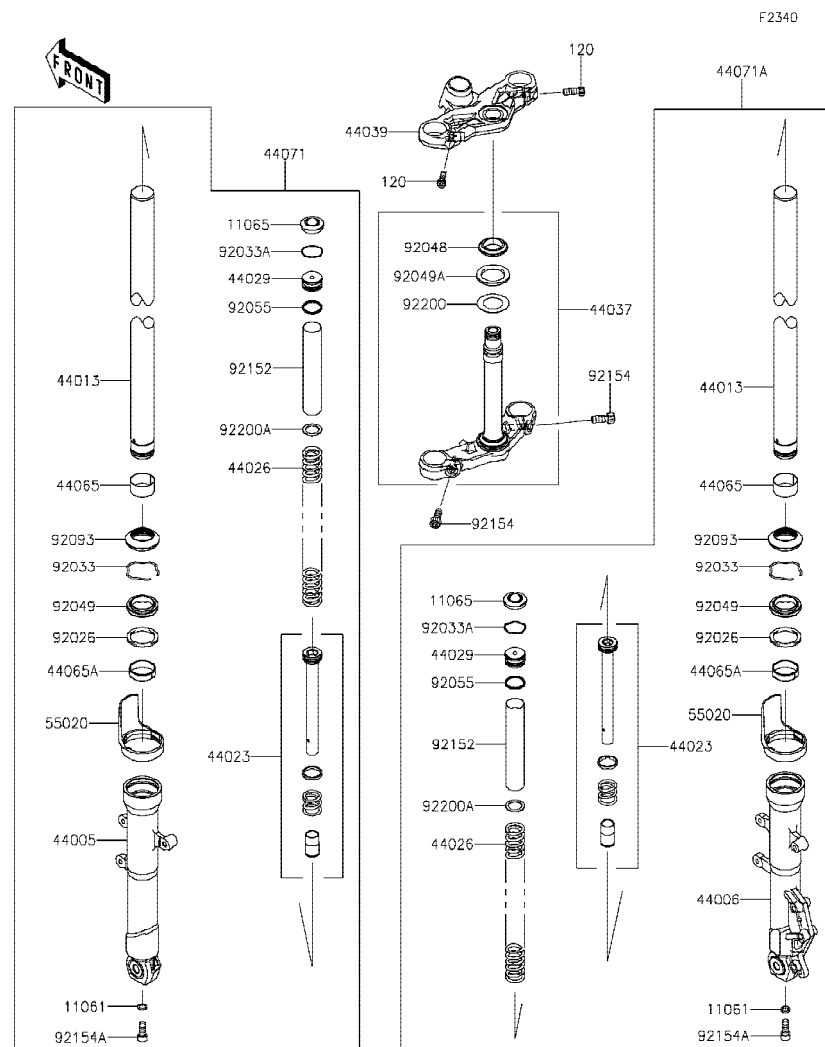

Ref No.	Part No. หมายเลขอะไหล่	Description-English ชื่ออะไหล่-อังกฤษ	Description-Thai ชื่ออะไหล่-ไทย	Quantity-BX250			
				'18 BJFA	'19 BKF		
11061	11061-0846	GASKET	ปะเก็น	2	2		
11065	11065-0847	CAP	ฝาปิด	2	2		
44005	44005-0096-18R	PIPE-LEFT FORK OUTER,F.S.BLK	กระบอกใช้คัพหน้าข้างซ้าย-สีดำ	1	1		
44006	44006-0095-18R	PIPE-RIGHT FORK OUTER,F.S.BLK	กระบอกใช้คัพหน้าข้างขวา-สีดำ	1	1		
44013	44013-0228	PIPE-FORK INNER	แกนใช้คัพหน้า	2	2		
44023	44023-0125	CYLINDER-SET-FORK	ไส้ใช้คัพหน้า(ชุด)	2	2		
44026	44026-0173	SPRING-FRONT FORK	สปริงใช้คัพหน้า	2	2		
44029	44029-0016	SEAT-FORK SPRING	น็อตปิดแกนใช้ค	2	2		
44037	44037-0142-21	HOLDER-FORK UNDER,F.BLACK	แผงคอกล่าง-สีดำ	1	1		
44039	44039-0137-21	HOLDER-FORK UPPER,F.BLACK	แผงคอบบน-สีดำ	1	1		
44065	44065-0043	BUSHING-FRONT FORK	บุชใช้คัพหน้า	2	2		
44065A	44065-0044	BUSHING-FRONT FORK	บุชใช้คัพหน้า	2	2		
44071	44071-0905-18R	DAMPER-ASSY,LH,F.S.BLACK	ใช้คัพหน้าข้างซ้าย-สีดำ(ชุด)	1	1		
44071A	44071-0906-18R	DAMPER-ASSY,RH,F.S.BLACK	ใช้คัพหน้าข้างขวา-สีดำ(ชุด)	1	1		
55020	55020-0925	GUARD	กระบังใช้ค	2	2		
92026	92026-0741	SPACER	แหวนรอง	2	2		
92033	92033-0722	RING-SNAP	แหวนล็อก	2	2		
92033A	92033-0723	RING-SNAP	คลิปล็อก	2	2		
92048	92048-0019	RACE	รางลูกปืน	1	1		
92049	92049-0740	SEAL-OIL	ซีลใช้คัพหน้า	2	2		
92049A	92049-0756	SEAL-OIL	ซีล	1	1		
92055	92055-0755	RING-O	โอริง	2	2		
92093	92093-0590	SEAL	ยางกันฝุ่นซีลใช้คัพหน้า	2	2		
92152	92152-1824	COLLAR	ปลอก	2	2		
92154	92154-1090	BOLT,SOCKET,10X25	โบลท์ 10X25 มม.	2	2		
92154A	92154-1108	BOLT,SOCKET,10X30	โบลท์ 10X30 มม.	2	2		
92200	92200-0835	WASHER	แหวนรอง	1	1		
92200A	92200-0846	WASHER	แหวนรอง	2	2		
120	120CB0825	BOLT-SOCKET,8X25	โบลท์ 8X25 มม.	2	2		

This catalog covers:

'18-'19 BX250 BJFA/BKF

Chassis-ตัวถัง

GROUP NO.

45

This page covers:

Fuel Tank-ถังน้ำมัน

FRONT

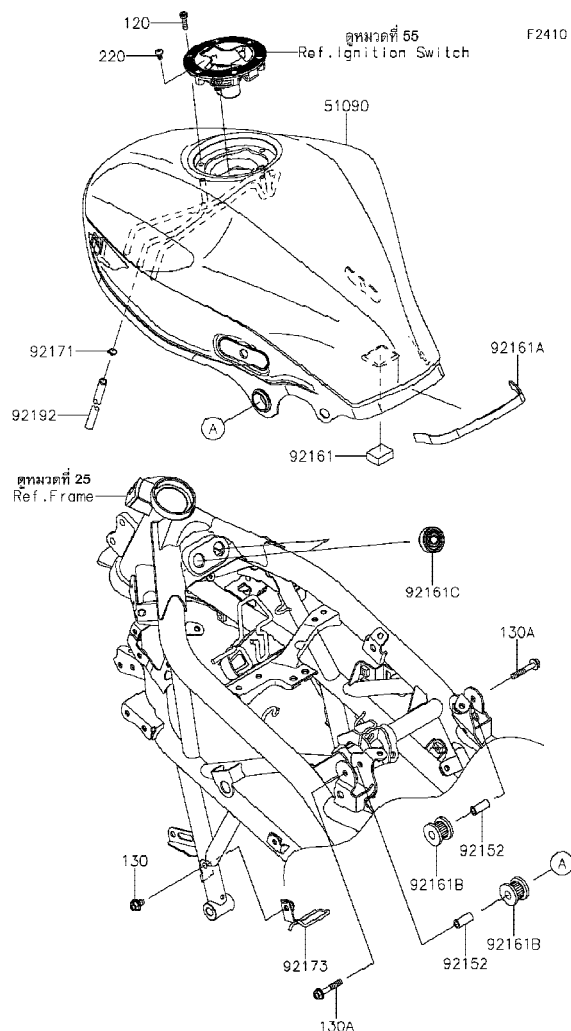

F2410

Ref No.	Part No. หมายเลขอะไหล่	Description-English ชื่ออะไหล่-อังกฤษ	Description-Thai ชื่ออะไหล่-ไทย	Quantity-BX250			
				'18 BJFA	'19 BKF		
51090	51090-5095-777	TANK-COMP-FUEL,L.GREEN	ถังน้ำมัน-สีเขียว	1	1		
92152	92152-1767	COLLAR,6.8X10X23	ปลอกรองสกรู 6.8X10X23 มม.	2	2		
92161	92161-0718	DAMPER	ยางรอง	1	1		
92161A	92161-1575	DAMPER,10X220X2	ลูกยาง	1	1		
92161B	92161-1641	DAMPER,10X27.8X21.4	ลูกยาง	2	2		
92161C	92161-1642	DAMPER,10X32X17	ลูกยาง	2	2		
92171	92171-0573	CLAMP	เหล็กคล้อง	1	1		
92173	92173-1114	CLAMP,BREATHER	ตัวคล้องท่อ	1	1		
92192	92192-1429	TUBE,6X9X810	ท่อยาง 6X9X810 มม.	1	1		
120	120CB0516	BOLT-SOCKET,5X16	โบลท์ 5X16 มม.	6	6		
130	130BA0610	BOLT-FLANGED,6X10	โบลท์ 6X10 มม.	1	1		
130A	130BA0635	BOLT-FLANGED,6X35	โบลท์ 6X35 มม.	2	2		
220	220AB0508	SCREW-PAN-CROS,5X8	สกรู 5X8 มม.	1	1		

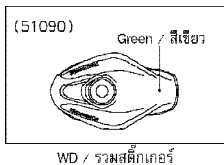

'18~'19 BX250 BJFA/BKF

Chassis-ตัวถัง

46

Seat-เบาะนั่ง

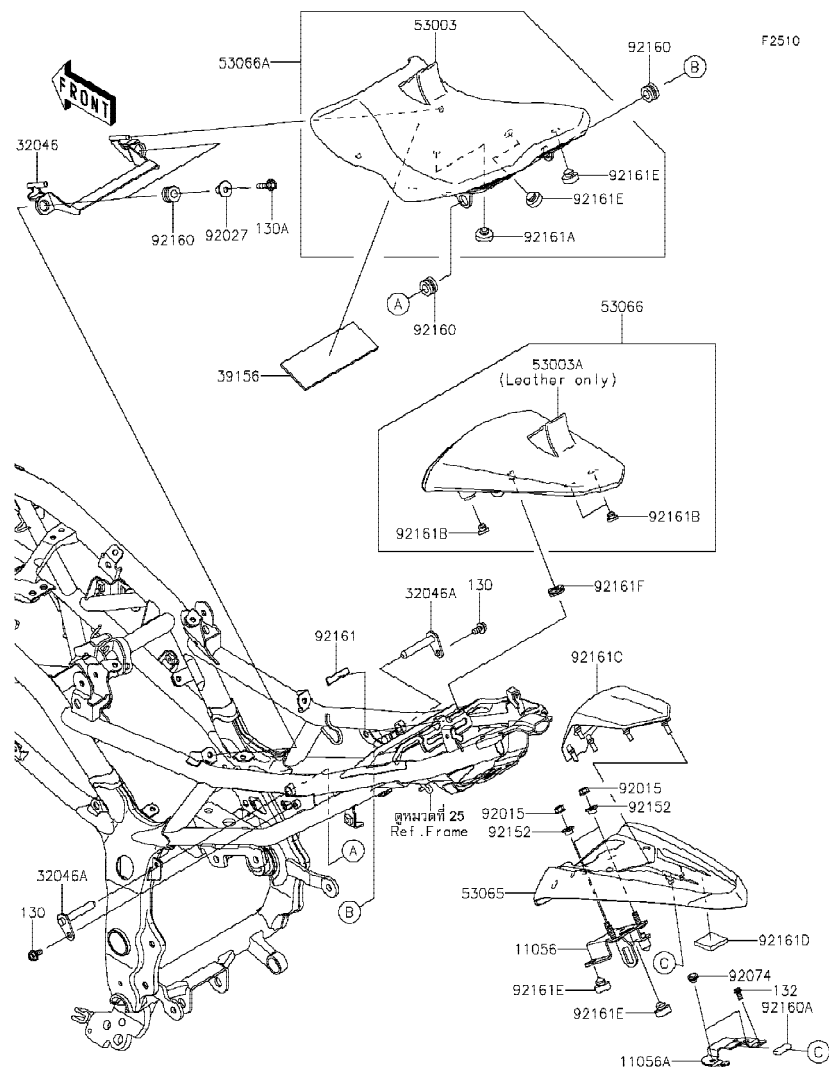

Ref No.	Part No. หมายเลขอะไหล่	Description-English ชื่ออะไหล่-อังกฤษ	Description-Thai ชื่ออะไหล่-ไทย	Quantity-BX250			
				'18	'19		
				BJFA	BKF		
11056	11056-2560	BRACKET	ขายึด	1	1		
11056A	11056-2771	BRACKET	ขายึด	1	1		
32046	32046-0353	BRACKET-SEAT,FR	ขายึดตัวหน้า	1	1		
32046A	32046-0354	BRACKET-SEAT,RR	ขายึดตัวหลัง	2	2		
39156	39156-1935	PAD,48X130X3	แผ่นรอง	1	1		
53003	53003-0358-MA	LEATHER,FR SEAT,BLACK	หนังหุ้มเบาะพอนหน้า-สีดำ	1	1		
53003A	53003-0359-12Y	LEATHER,RR SEAT,BLK+BAND BLK	หนังหุ้มเบาะพอนหลัง-สีดำ	1	1		
53065	53065-0025-777	COVER SEAT,L.GREEN	ผ้าครอบเบาะ-สีเขียว	1	1		
53066	53066-0460-12Y	SEAT-ASSY,LEATHER BLK+BAND BL	เบาะนั่งพอนหลัง-สีดำ	1	1		
53066A	53066-0469-MA	SEAT-ASSY,FR,BLACK	เบาะนั่งพอนหน้า-สีดำ	1	1		
92015	92015-1367	NUT,FLANGED,6MM	น็อต 6 มม.	3	3		
92027	92027-1183	COLLAR,6.5X10X14.1	บุช 6.5X10X14.1 มม.	2	2		
92074	92074-028	PLUG,7X2	ลูกยาง	2	2		
92152	92152-0842	COLLAR,6.8X10(16)X6.6	ปลอกทรง	3	3		
92160	92160-1167	DAMPER,10X20X12	ลูกยาง	4	4		
92160A	92160-1190	DAMPER	ยางรอง	1	1		
92161	92161-0654	DAMPER,COVER UPP	ยางรอง	1	1		
92161A	92161-0915	DAMPER	ลูกยาง	1	1		
92161B	92161-1084	DAMPER	ลูกยาง	3	3		
92161C	92161-1569	DAMPER,CUSHION	ยางกันกระแทก	1	1		
92161D	92161-1591	DAMPER	ยางรอง	1	1		
92161E	92161-1609	DAMPER,10X20X8	ลูกยาง	6	6		
92161F	92161-1644	DAMPER,9X20X7	ลูกยาง	1	1		
130	130BA0612	BOLT-FLANGED,6X12	โบลท์ 6X12 มม.	2	2		
130A	130BA0625	BOLT-FLANGED,6X25	โบลท์ 6X25 มม.	2	2		
132	132BA0510	BOLT-FLANGED-SMALL,5X10	โบลท์ 5x10 มม.	2	2		

This catalog covers:

'18-'19 BX250 BJFA/BKF

Chassis-ตัวถัง

GROUP NO.

47

This page covers:

Meter(s)-มิเตอร์

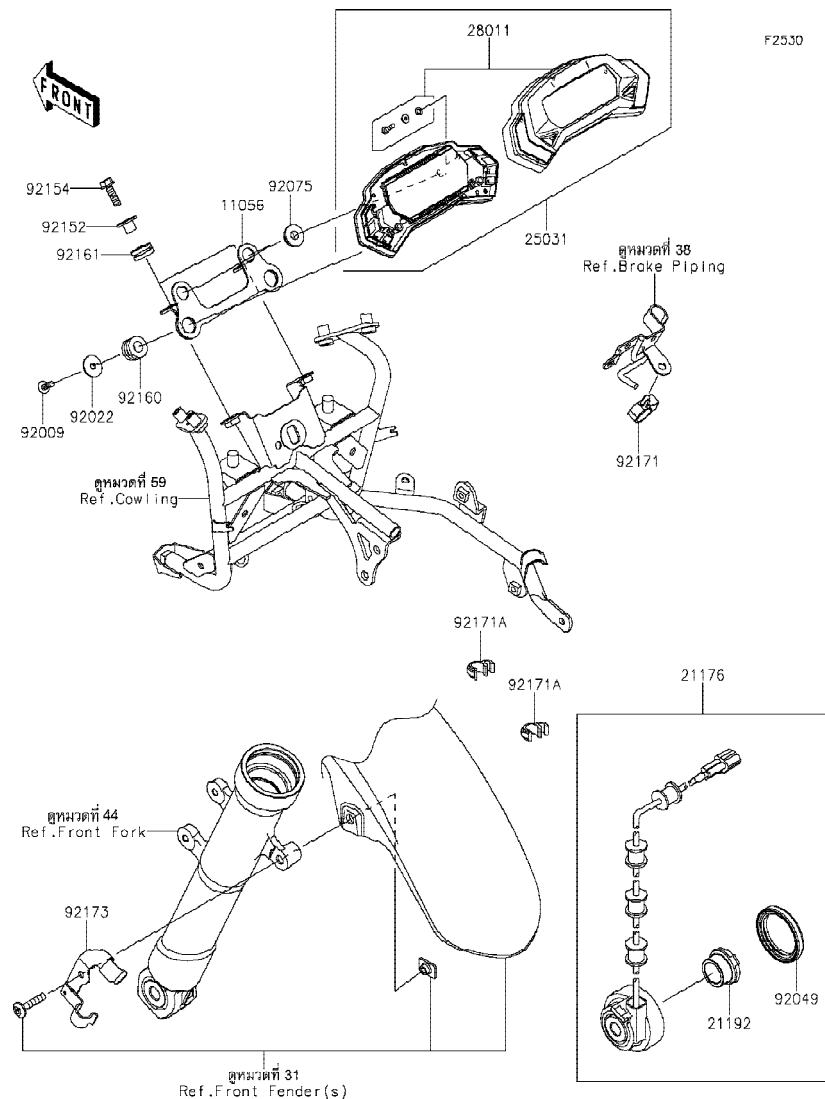

F2530

Ref No.	Part No. หมายเลขอะไหล่	Description-English ชื่ออะไหล่-อังกฤษ	Description-Thai ชื่ออะไหล่-ไทย	Quantity-BX250			
				'18 BJFA	'19 BKF		
11056	11056-4253	BRACKET,METER	ขวยึดมิเตอร์	1	1		
21176	21176-0759	SENSOR,SPEED	ตัววัดความเร็ว(ชุด)	1	1		
21192	21192-0004	MAGNET,SPEED SENSOR	แม่เหล็กตัววัดความเร็ว	1	1		
25031	25031-0861	METER-ASSY,COMBINATION,ABS	มิเตอร์(ชุด)	1	1		
28011	28011-0737	METER,COVER	มิเตอร์	1	1		
92009	92009-1197	SCREW,TAPPING,5X14	สกรู 5X14 มม.	2	2		
92022	92022-1405	WASHER,5.5X20X1.2	แหวนรอง 5.5X20X1.2 มม.	2	2		
92049	92049-1172	SEAL-OIL,METER GEAR CASE	ซีล	1	1		
92075	92075-1469	DAMPER,RADIATOR GUARD	ลูกยาง	2	2		
92152	92152-1884	COLLAR,6.8X10X10.8	ปลอก 6.8X10X10.8 มม.	2	2		
92154	92154-1562	BOLT,FLANGED,6X20	bolt 6X20 มม.	2	2		
92160	92160-1167	DAMPER,10X20X12	ลูกยาง	2	2		
92161	92161-1664	DAMPER,10X20X8.8	ลูกยาง	2	2		
92171	92171-0316	CLAMP,BRAKE HOSE	คลิปล็อคท่อน้ำมันเบรก	1	1		
92171A	92171-1819	CLAMP,BRAKE HOSE	เข็มขัดคล้องท่อ	2	2		
92173	92173-1119	CLAMP,FR FENDER	คลิปล็อคท่อน้ำมันเบรก	1	1		

This catalog covers:

'18-'19 BX250 BJFA/BKF

Chassis-ตัวถัง

GROUP NO.

48

This page covers:

Cables-สายต่างๆ

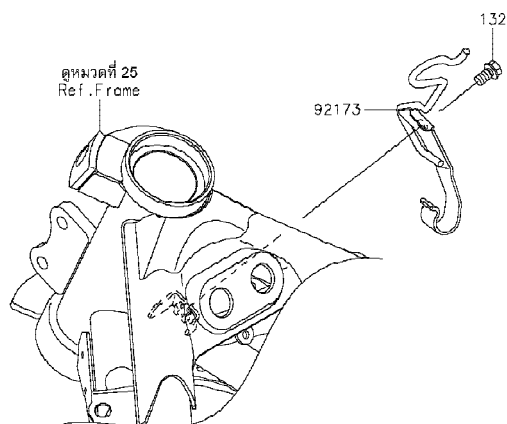
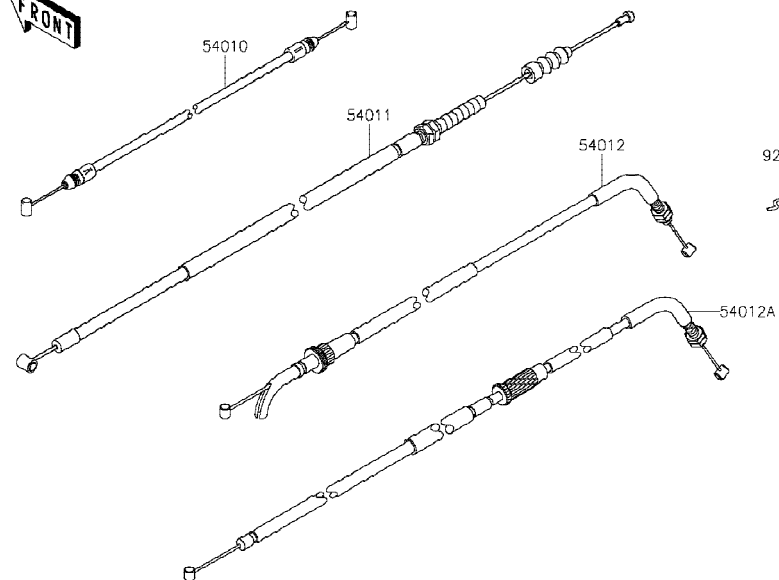

F2540

Ref No.	Part No. หมายเลขอะไหล่	Description-English ชื่ออะไหล่-อังกฤษ	Description-Thai ชื่ออะไหล่-ไทย	Quantity-BX250			
				'18 BJFA	'19 BKF		
54010	54010-0598	CABLE,SEAT LOCK	สายล็อกเบาะ	1	1		
54011	54011-0608	CABLE-CLUTCH	สายคลัทช์	1	1		
54012	54012-0603	CABLE-THROTTLE,PULL	สายเร่ง-เปิด	1	1		
54012A	54012-0632	CABLE-THROTTLE,RETURN	สายเร่ง-ปิด	1	1		
92173	92173-1169	CLAMP	คลิปรัด	1	1		
92173A	92173-1591	CLAMP,THROTTLE CABLE	ตัวคล้องสายเร่ง	1	1		
132	132BA0610	BOLT-FLANGED-SMALL,6X10	bolt 6x10 มม.	1	1		

This catalog covers:

'18-'19 BX250 BJFA/BKF

Chassis-ตัวถัง

GROUP NO.

49

This page covers:

Side Covers/Chain Cover-ฝาครอบข้าง/บังโซ่

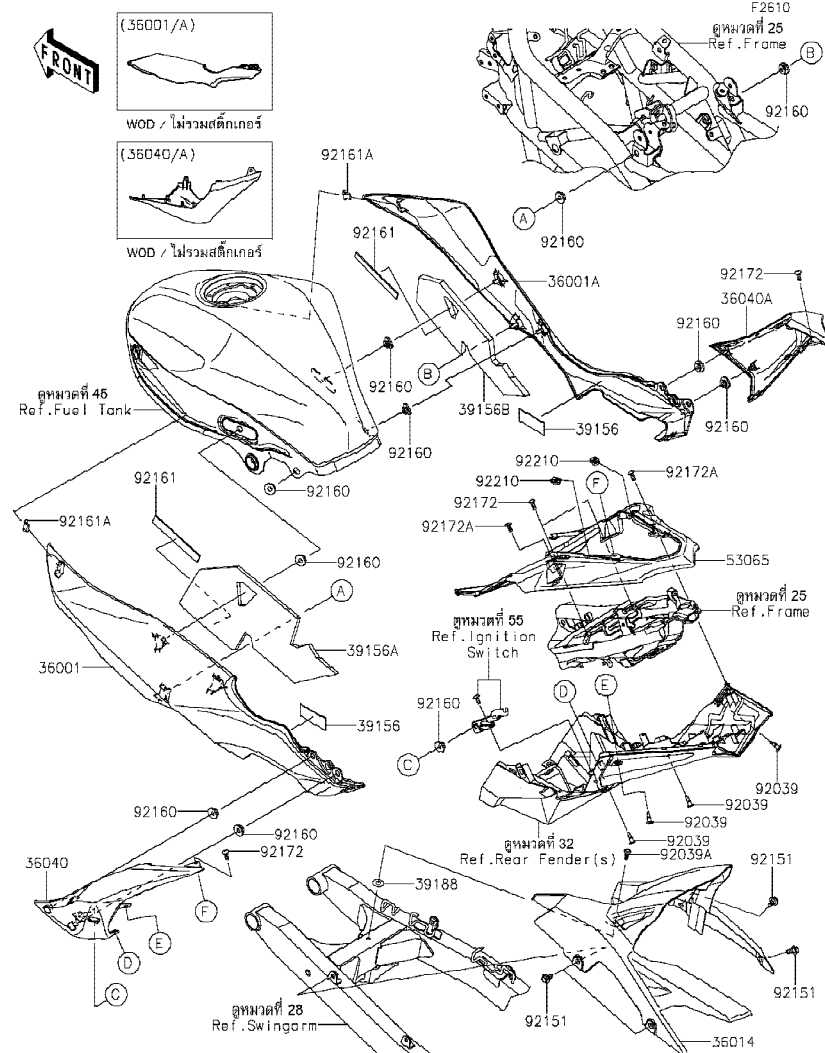

Ref No.	Part No. หมายเลขอะไหล่	Description-English ชื่ออะไหล่-อังกฤษ	Description-Thai ชื่ออะไหล่-ไทย	Quantity-BX250			
				'18 BJFA	'19 BKF		
36001	36001-0601-777	COVER-SIDE,LH,L.GREEN	ฝาครอบข้างซ้าย-สีเขียว	1	1		
36001A	36001-0602-777	COVER-SIDE,RH,L.GREEN	ฝาครอบข้างขวา-สีเขียว	1	1		
36014	36014-0562	CASE-CHAIN	บังโซ่	1	1		
36040	36040-0140-777	COVER-TAIL,LH,L.GREEN	ฝาครอบท้ายเบาะข้างซ้าย-สีเขียว	1	1		
36040A	36040-0141-777	COVER-TAIL,RH,L.GREEN	ฝาครอบท้ายเบาะข้างขวา-สีเขียว	1	1		
39156	39156-1861	PAD,25X60X1	แผ่นรอง	2	2		
39156A	39156-1950	PAD,SIDE COVER,LH	แผ่นรองฝาครอบข้างซ้าย	1	1		
39156B	39156-1951	PAD,SIDE COVER,RH	แผ่นรองฝาครอบข้างขวา	1	1		
39188	39188-0046	TAPE,8X19	แผ่นรอง	1	1		
53065	53065-0024	COVER SEAT	ฝาครอบท้ายเบาะ-ตัวใน	1	1		
92039	92039-0707	RIVET	หมุดยึด	4	4		
92039A	92039-0709	RIVET	หมุดยึด	1	1		
92151	92151-1703	BOLT,FLANGED,6X13	โบลท์ 6X13 มม.	4	4		
92160	92160-1613	DAMPER	ลูกยาง	11	11		
92161	92161-1571	DAMPER,15X110X2	แผ่นยาง	2	2		
92161A	92161-1626	DAMPER	ยางรอง	2	2		
92172	92172-0016	SCREW	สกรู	4	4		
92172A	92172-0857	SCREW,5X12	สกรู 5X12 มม.	2	2		
92210	92210-0262	NUT,PLATE,5MM	น็อต 5 มม.	2	2		

This catalog covers:

'18-'19 BX250 BJFA/BKF

Chassis-ตัวถัง

GROUP NO.

50

This page covers:

Guard(s)-กันล้น

F2680

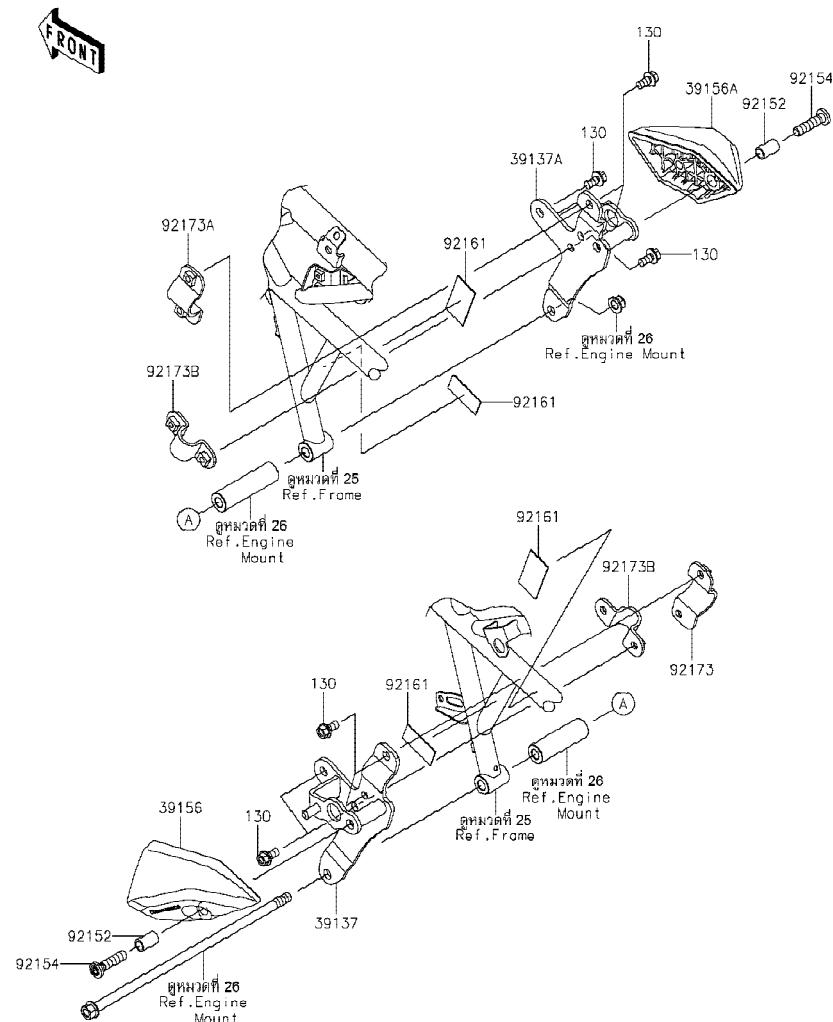

Ref No.	Part No. หมายเลขอะไหล่	Description-English ชื่ออะไหล่-อังกฤษ	Description-Thai ชื่ออะไหล่-ไทย	Quantity-BX250			
				'18 BJFA	'19 BKF		
39137	39137-0693	STAY-COMP,LH	ขายึด-ข้างซ้าย	1	1		
39137A	39137-0694	STAY-COMP,RH	ขายึด-ข้างขวา	1	1		
39156	39156-1771	PAD,LH	กันล้น-ข้างซ้าย	1	1		
39156A	39156-1772	PAD,RH	กันล้น-ข้างขวา	1	1		
92152	92152-1851	COLLAR,10.5X13.8X22.8	ปลอก 10.5X13.8X22.8 มม.	2	2		
92154	92154-1384	BOLT,SOCKET,10X40	โบลท์ 10X40 มม.	2	2		
92161	92161-1632	DAMPER,28X55X1	ลูกยาง	4	4		
92173	92173-2070	CLAMP	เข็มขัด	1	1		
92173A	92173-2071	CLAMP	เข็มขัดรัด	1	1		
92173B	92173-2072	CLAMP	เข็มขัดรัด	2	2		
130	130BB0816	BOLT-FLANGED,8X16	โบลท์ 8X16 มม.	8	8		

This catalog covers:

'18-'19 BX250 BJFA/BKF

Chassis-ตัวถัง

GROUP NO.

51

This page covers:

Headlight(s)-ไฟหน้า

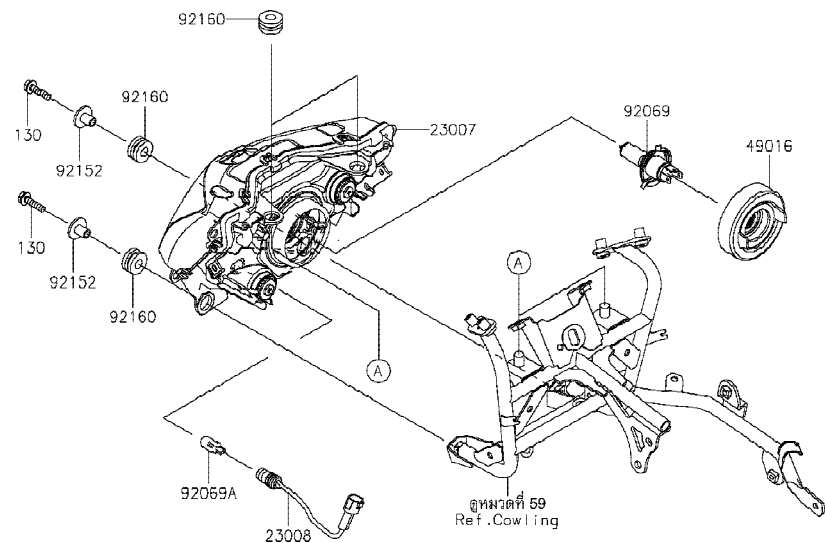

F2710

Ref No.	Part No. หมายเลขอะไหล่	Description-English ชื่ออะไหล่-อังกฤษ	Description-Thai ชื่ออะไหล่-ไทย	Quantity-BX250			
				'18 BJFA	'19 BKF		
23007	23007-0186	LENS-COMP	เลนส์ไฟหน้า	1	1		
23008	23008-0154	SOCKET-ASSY	ขั้วหลอดไฟ	1	1		
49016	49016-0628	COVER-SEAL	ฝาครอบขั้วไฟหน้า	1	1		
92069	92069-0077	BULB, 12V, H4	หลอดไฟ 12V H4	1	1		
92069A	92069-0081	BULB, 12V 5W	หลอดไฟ 12V 5W	1	1		
92152	92152-1793	COLLAR, 6.5X10X15.3	ปลอกกรอง 6.5X10X15.3 มม.	2	2		
92160	92160-1162	DAMPER	ลูกยาง	4	4		
130	130BA0625	BOLT-FLANGED, 6X25	โบลท์ 6X25 มม.	2	2		

This catalog covers:

'18-'19 BX250 BJFA/BKF

Chassis-ตัวถัง

GROUP NO.

52

This page covers:

Taillight(s)-ไฟท้าย

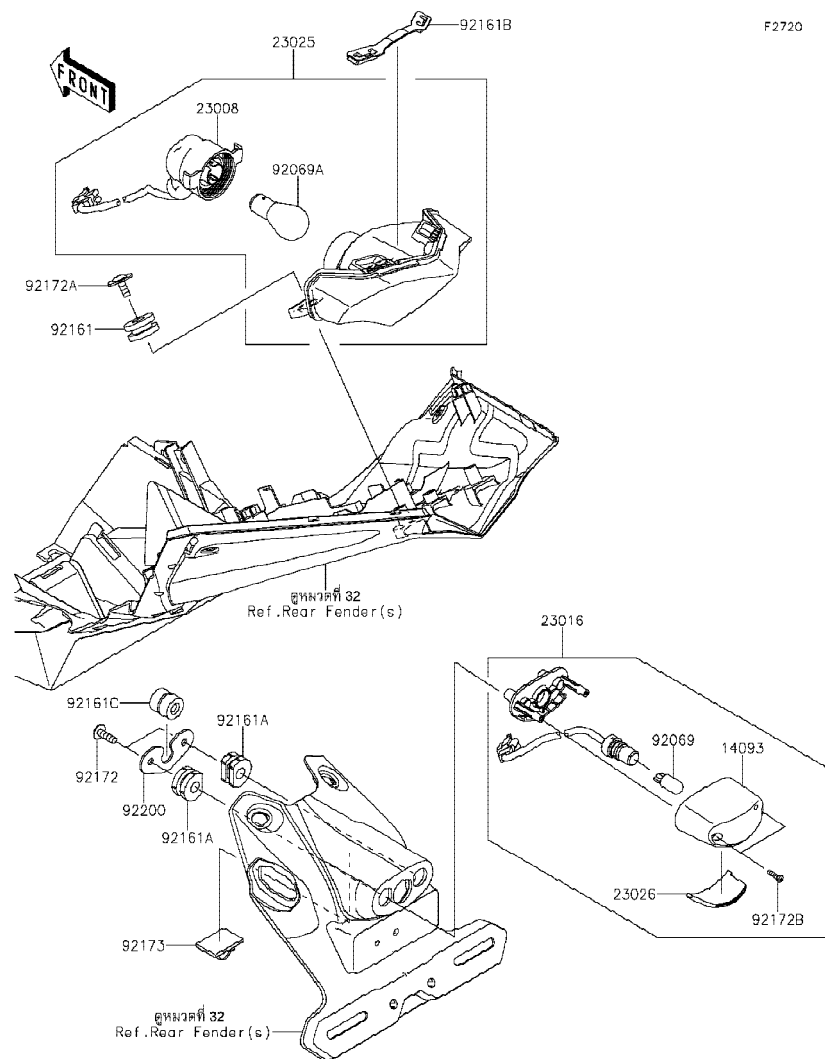

Ref No.	Part No. หมายเลขอะไหล่	Description-English ชื่ออะไหล่-อังกฤษ	Description-Thai ชื่ออะไหล่-ไทย	Quantity-BX250			
				'18 BJFA	'19 BKF		
14093	14093-0525	COVER,LICENSE LAMP	ฝาครอบไฟส่องป้าย	1	1		
23008	23008-0156	SOCKET-ASSY	ขั้วหลอดไฟ	1	1		
23016	23016-0604	LAMP-ASSY,LICENCE	ไฟส่องป้าย(ชุด)	1	1		
23025	23025-0343	LAMP-TAIL	ไฟท้าย(ชุด)	1	1		
23026	23026-0025	LENS,LICENSE LAMP	เลนส์ไฟส่องป้าย	1	1		
92069	92069-1016	BULB,12V 5W	หลอดไฟ 12V 5W	1	1		
92069A	92069-1084	BULB,12V 21/5W	หลอดไฟ 12V 21/5W	1	1		
92161	92161-0163	DAMPER	ยางรอง	2	2		
92161A	92161-0776	DAMPER	ยางรอง	2	2		
92161B	92161-1800	DAMPER,TAIL LAMP	ยางรองไฟท้าย	1	1		
92161C	92161-1809	DAMPER,6X18X18.2	ยางรอง 6X18X18.2 มม.	1	1		
92172	92172-0427	SCREW,TAPPING,5X16	สกรู 5X16 มม.	2	2		
92172A	92172-0441	SCREW,TAPPING,WP,5X14	สกรู 5X14 มม.	2	2		
92172B	92172-0904	SCREW,4X12	สกรู 4X12 มม.	2	2		
92173	92173-1061	CLAMP	คลิปยึด	1	1		
92200	92200-1773	WASHER	แหวนรอง	1	1		

This catalog covers:

'18-'19 BX250 BJFA/BKF

Chassis-ตัวถัง

GROUP NO.

53

This page covers:

Turn Signals-ไฟเลี้ยว

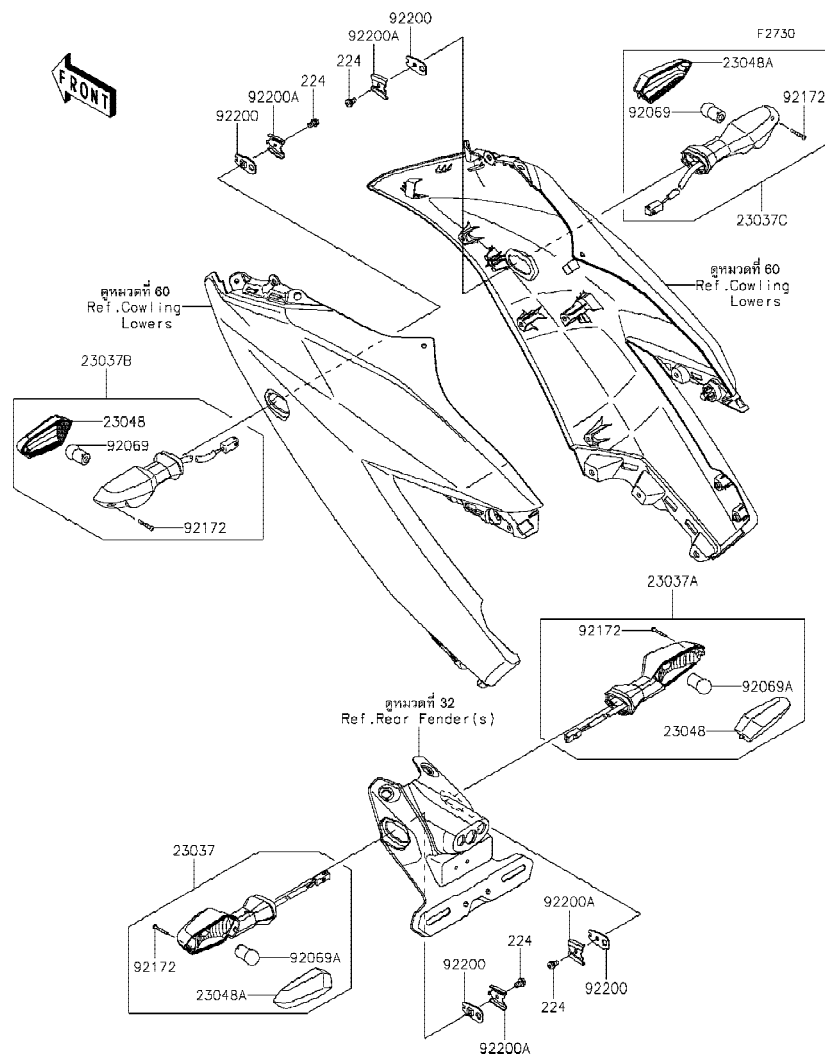

Ref No.	Part No. หมายเลขอะไหล่	Description-English ชื่ออะไหล่-อังกฤษ	Description-Thai ชื่ออะไหล่-ไทย	Quantity-BX250			
				'18 BJFA	'19 BKF		
23037	23037-0300	LAMP-ASSY-SIGNAL,RR,LH	ไฟเลี้ยวหลัง-ข้างซ้าย(ชุด)	1	1		
23037A	23037-0301	LAMP-ASSY-SIGNAL,RR,RH	ไฟเลี้ยวหลัง-ข้างขวา(ชุด)	1	1		
23037B	23037-0310	LAMP-ASSY-SIGNAL,FR,LH	ไฟเลี้ยวหน้า-ข้างซ้าย(ชุด)	1	1		
23037C	23037-0311	LAMP-ASSY-SIGNAL,FR,RH	ไฟเลี้ยวหน้า-ข้างขวา(ชุด)	1	1		
23048	23048-0025	LENS-SIGNAL LAMP	เลนส์ไฟเลี้ยว	2	2		
23048A	23048-0026	LENS-SIGNAL LAMP	เลนส์ไฟเลี้ยว	2	2		
92069	92069-0058	BULB,12V 10W	หลอดไฟ 12V 10W	2	2		
92069A	92069-0076	BULB,12V 10W	หลอดไฟ 12V 10W	2	2		
92172	92172-0395	SCREW,2.9X22	สกรู 2.9X22 มม.	4	4		
92200	92200-0164	WASHER,SIGNAL LAMP	แหวนรองไฟเลี้ยว	4	4		
92200A	92200-0165	WASHER,SIGNAL LAMP	แหวนรองไฟเลี้ยว	4	4		
224	224AB0408	SCREW-PAN-WP-CROS,4X8	สกรู 4X8 มม.	4	4		

This catalog covers:

'18-'19 BX250 BJFA/BKF

Chassis-ตัวถัง

GROUP NO.

54

This page covers:

Chassis Electrical Equipment-อุปกรณ์ไฟฟ้าต่างๆ(1/2)

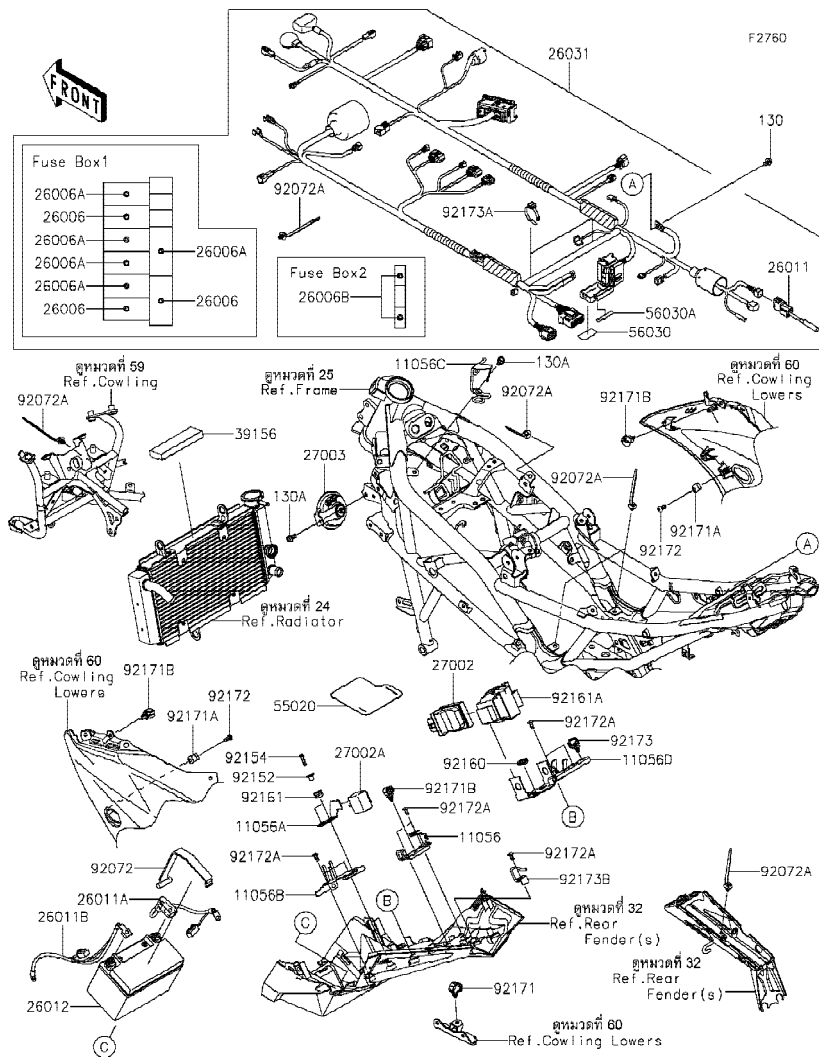

Ref No.	Part No. หมายเลขอะไหล่	Description-English ชื่ออะไหล่-อังกฤษ	Description-Thai ชื่ออะไหล่-ไทย	Quantity-BX250			
				'18 BJFA	'19 BKF		
11056	11056-2695	BRACKET,DIAG	ขายึด,DIAG	1	1		
11056A	11056-2810	BRACKET,RELAY	ขายึดรีเลย์	1	1		
11056B	11056-4342	BRACKET,FUSE BOX	ขายึดกล่องฟิวส์	1	1		
11056C	11056-4437	BRACKET,ACG	ขายึด,ACG	1	1		
11056D	11056-7058	BRACKET,ECU	ขายึด,ECU	1	1		
26006	26006-0001	FUSE,MINI BLADE,15A,BLUE	ฟิวส์ 15 แอมป์	3	3		
26006A	26006-1078	FUSE,MINI BLADE,10A,RED	ฟิวส์ 10 แอมป์	5	5		
26006B	26006-1080	FUSE,MINI BLADE,30A,GREEN	ฟิวส์ 30 แอมป์	2	2		
26011	26011-0858	WIRE-LEAD,DIAG	สายไฟ	1	1		
26011A	26011-0892	WIRE-LEAD,BATTERY(+)	สายไฟแบตเตอรี่ ขั้วบวก	1	1		
26011B	26011-0915	WIRE-LEAD,BATTERY(-)	สายไฟแบตเตอรี่ ขั้วลบ	1	1		
26012	26012-0868	BATTERY,YTX9-BS,12V 8AH	แบตเตอรี่,YTX9-BS,12V 8AH	1	1		
26031	26031-2257	HARNESS,MAIN	สายไฟเมน(ชุด)	1	1		
27002	27002-0019	RELAY-ASSY	รีเลย์	1	1		
27002A	27002-0020	RELAY-ASSY,TURN SIGNAL	รีเลย์ไฟเลี้ยว	1	1		
27003	27003-0099	HORN	แตร	1	1		
39156	39156-1834	PAD,RADIATOR TOP	แผ่นรองหม้อน้ำ	1	1		
55020	55020-1857	GUARD	แผ่นกันความร้อน	1	1		
56030	56030-0837	LABEL,FUSE BOX1	ป้ายติดกล่องฟิวส์ BOX1	1	1		
56030A	56030-0838	LABEL,FUSE BOX2	ป้ายติดกล่องฟิวส์ BOX2	1	1		
92072	92072-0749	BAND	สายรัด	1	1		
92072A	92072-1414	BAND,OS170-FT7(BLACK)	เข็มขัดรัดสายไฟ	17	17		
92152	92152-1592	COLLAR	ปลอกเพลลา	2	2		
92154	92154-0829	BOLT,SOCKET,5X20	โบลท์ 5X20 มม.	2	2		
92160	92160-1278	DAMPER	ลูกยาง	1	1		
92161	92161-0056	DAMPER	ลูกยาง	2	2		
92161A	92161-1564	DAMPER	ยางสวมรีเลย์	1	1		
92171	92171-0316	CLAMP,BRAKE HOSE	คลิปคล้องท่อน้ำมันเบรก	1	1		
92171A	92171-0813	CLAMP	ตัวคล้อง	2	2		
92171B	92171-1415	CLAMP,13MM DIA.	คลิปปลีอก 13 มม.	3	3		

'18~'19 BX250 BJFA/BKF

Chassis-ตัวถัง

54

Chassis Electrical Equipment-อุปกรณ์ไฟฟ้าต่างๆ(2/2)

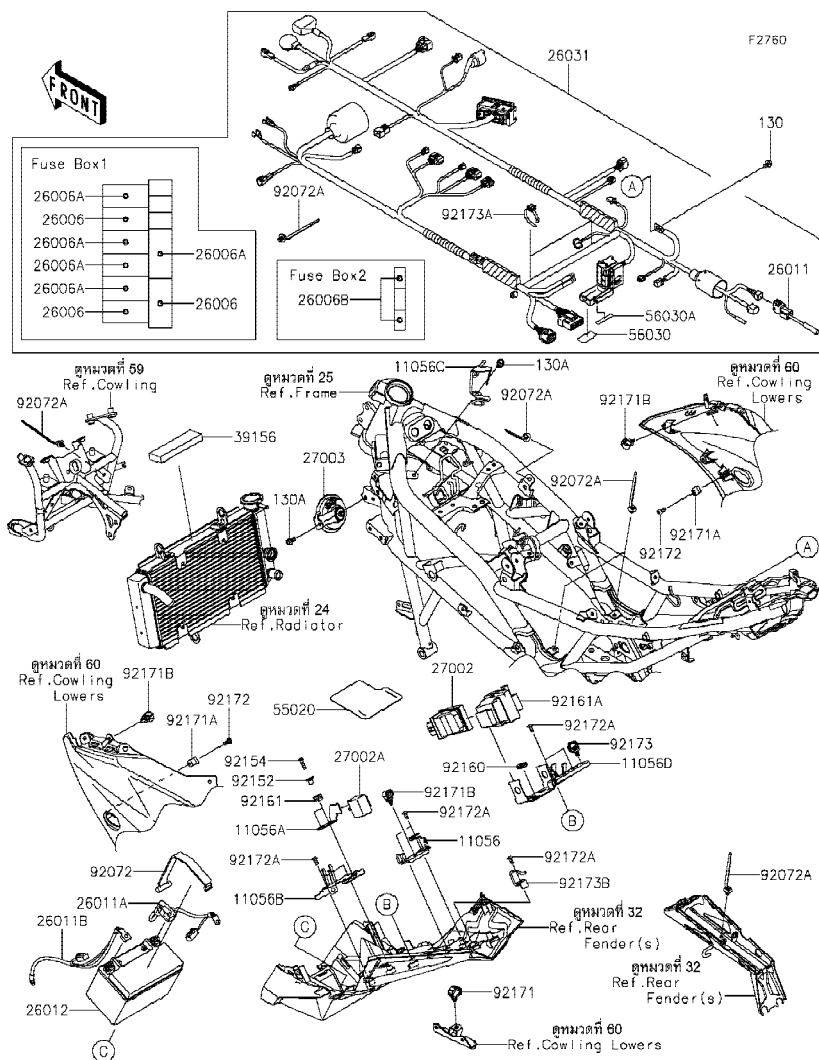

Ref	Part No.	Description-English	Description-Thai	Quantity-BX250			
				'18	'19		
No.	หมายเลขอะไหล่	ชื่ออะไหล่-อังกฤษ	ชื่ออะไหล่-ไทย	BFA	BKF		
92172	92172-0856	SCREW,TAPPING,6X14	สกรู 6X14 มม.	2	2		
92172A	92172-0857	SCREW,5X12	สกรู 5X12 มม.	7	7		
92173	92173-0736	CLAMP,12MM DIA.	คลิปรัด 12 มม.	1	1		
92173A	92173-0791	CLAMP	คลิปรัด	2	2		
92173B	92173-1182	CLAMP,TAIL LAMP	เข็มขัดรัดสายไฟ	1	1		
130	130BA0610	BOLT-FLANGED,6X10	โบลท์ 6X10 มม.	1	1		
130A	130BA0612	BOLT-FLANGED,6X12	โบลท์ 6X12 มม.	2	2		

This catalog covers:

'18-'19 BX250 BJFA/BKF

Chassis-ตัวถัง

GROUP NO.

55

This page covers:

Ignition Switch-สวิทช์กุญแจ

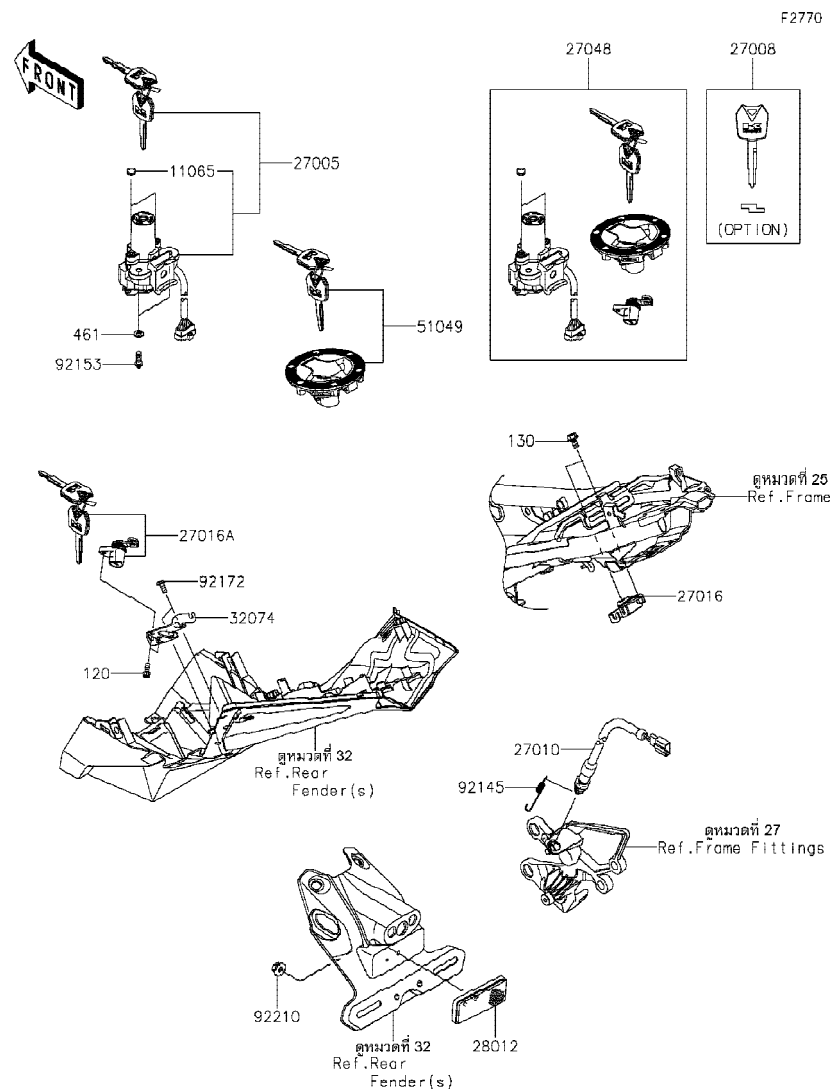

Ref No.	Part No. หมายเลขอะไหล่	Description-English ชื่ออะไหล่-อังกฤษ	Description-Thai ชื่ออะไหล่-ไทย	Quantity-BX250			
				'18 BJFA	'19 BKF		
11065	11065-0708	CAP,IGNITION SWITCH	ฝาปิด	2	2		
27005	27005-5157	SWITCH-ASSY-IGNITION	สวิทช์กุญแจ	1	1		
27008	27008-0053	KEY-LOCK,BLANK (OPTION)	ลูกกุญแจ	1	1		
27010	27010-0758	SWITCH,RR BRAKE	สวิทช์ไฟเบรคหลัง	1	1		
27016	27016-0008	LOCK-ASSY,SEAT STRIKER	ตัวล็อกเบาะ	1	1		
27016A	27016-5353	LOCK-ASSY,SEAT	กุญแจล็อกเบาะ	1	1		
27048	27048-5069	SWITCH-ASSY	สวิทช์กุญแจรวม(ชุด)	1	1		
28012	28012-1077	REFLECTOR-REFLEX	แผ่นสะท้อนแสง	1	1		
32074	32074-0019	BRACKET-LOCK	ขวยึดตัวล็อก	1	1		
51049	51049-5009	CAP-TANK,FUEL	ฝาดังน้ำมัน	1	1		
92145	92145-0989	SPRING	สปริงสวิทช์ไฟเบรคหลัง	1	1		
92153	92153-0967	BOLT,TORX,6X16	โบลท์ 6x16 มม.	2	2		
92172	92172-0857	SCREW,5X12	สกรู 5X12 มม.	2	2		
92210	92210-0007	NUT,FLANGED,5MM	น็อต 5 มม.	1	1		
120	120CA0512	BOLT-SOCKET,5X12	โบลท์ 5X12 มม.	2	2		
130	130BA0612	BOLT-FLANGED,6X12	โบลท์ 6X12 มม.	2	2		
461	461DA0600	WASHER-SPRING,6MM	แหวนสปริง 6 มม.	2	2		

This catalog covers:

'18-'19 BX250 BJFA/BKF

Chassis-ตัวถัง

GROUP NO.

56

This page covers:

Owner's Tools-เครื่องมือประจำรถ

F2810

FRONT

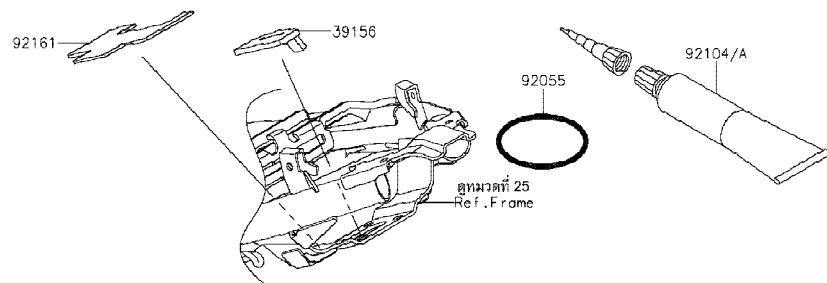
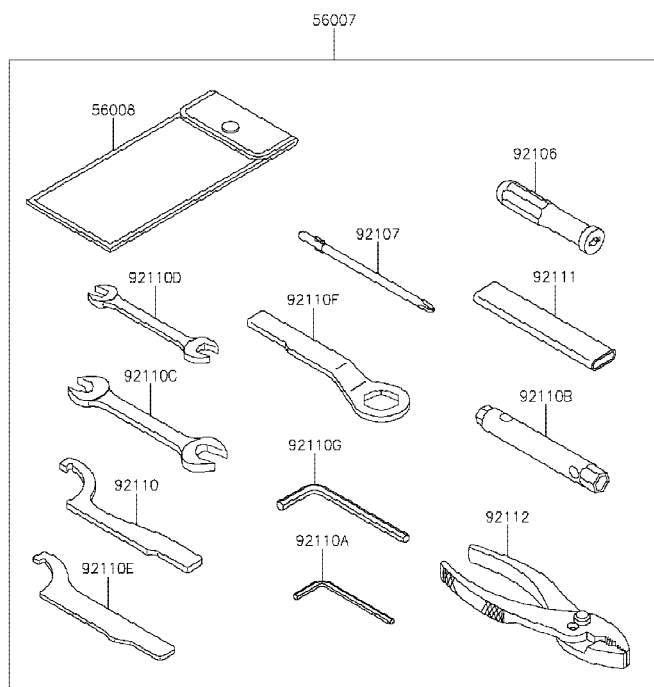

Ref No.	Part No. หมายเลขอะไหล่	Description-English ชื่ออะไหล่-อังกฤษ	Description-Thai ชื่ออะไหล่-ไทย	Quantity-BX250			
				'18 BJFA	'19 BKF		
39156	39156-1843	PAD, TOOL CASE	แผ่นรอง	1	1		
56007	56007-0123	TOOL-KIT	เครื่องมือประจำรถ(ชุด)	1	1		
56008	56008-0050	BAG, TOOL	ถุงใส่เครื่องมือ	1	1		
92055	92055-0880	RING-O, 59.4X3.1	โอริง 60 มม.	1	1		
92104	92104-0004	GASKET-LIQUID, TB1211F, CLEAR	ปะเก็นเหลว TB1211F	1	1		
92104A	92104-1064	GASKET-LIQUID, TB1216B, BLACK	ปะเก็นเหลว TNB1216B	1	1		
92106	92106-0005	GRIP-SCREW DRIVER	ด้ามจับไขควง	1	1		
92107	92107-0022	TOOL-DRIVER, #2PHILLIPS	ไขควงแฉกเบอร์ 2	1	1		
92110	92110-0572	TOOL-WRENCH, HOOK, R30, UP	ประแจขันคอก R30	1	1		
92110A	92110-0583	TOOL-WRENCH, ALLEN, 4MM	ประแจแอล 4 มม.	1	1		
92110B	92110-0584	TOOL-WRENCH, BOX, 8X10	ประแจบ็อกซ์ 8X10 มม.	1	1		
92110C	92110-0585	TOOL-WRENCH, OPEN END, 14X17	ประแจปากตายเบอร์ 14-17	1	1		
92110D	92110-0586	TOOL-WRENCH, OPEN END, 12X14	ประแจปากตายเบอร์ 12X14	1	1		
92110E	92110-0591	TOOL-WRENCH, HOOK, R30	ประแจขันคอก R30	1	1		
92110F	92110-0598	TOOL-WRENCH, BOX END, 24MM	ประแจบ็อกซ์ 24 มม.	1	1		
92110G	92110-0599	TOOL-WRENCH, ALLEN, 6MM	ประแจแอล 6 มม.	1	1		
92111	92111-1057	TOOL-BAR	ด้ามขันประแจ	1	1		
92112	92112-0008	TOOL-PLIERS	คีม	1	1		
92161	92161-1735	DAMPER, TOOL BAG	ยางรองชุดเครื่องมือ	1	1		

This catalog covers:

'18-'19 BX250 BJFA/BKF

Chassis-ตัวถัง

GROUP NO.

57

This page covers:

Labels-ป้ายชื่อแนะนำ

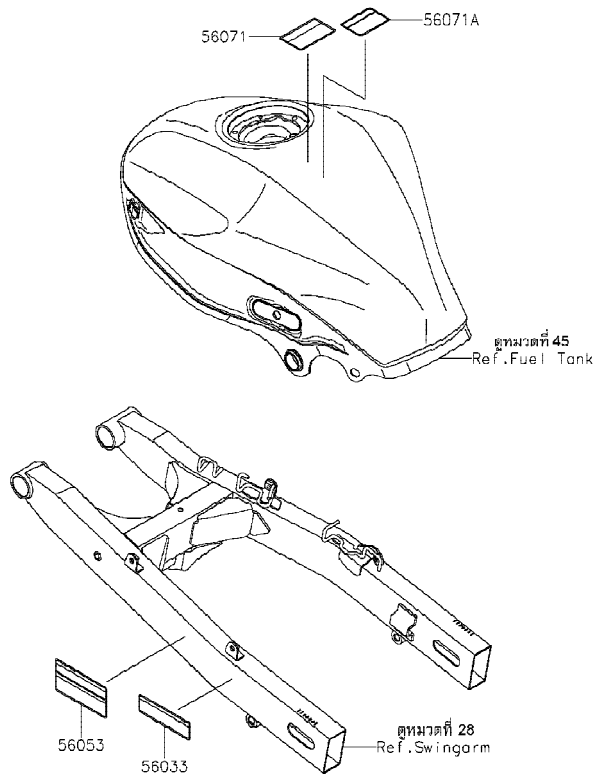

F2860

Ref No.	Part No. หมายเลขอะไหล่	Description-English ชื่ออะไหล่-อังกฤษ	Description-Thai ชื่ออะไหล่-ไทย	Quantity-BX250			
				'18 BJFA	'19 BKF		
56033	56033-0889	LABEL-MANUAL,CHAIN	ป้ายแนะนำการบำรุงรักษาโซ่	1	1		
56053	56053-1275	LABEL-SPECIFICATION,TIRE&LOAD	ป้ายระบุการใช้ยางล้อ	1	1		
56071	56071-0161	LABEL-WARNING,FUEL LEVEL	ป้ายเตือนปริมาณการเติมน้ำมัน	1	1		
56071A	56071-0807	LABEL-WARNING,HELMET	ป้ายเตือนสวมหมวกนิรภัย	1	1		

This catalog covers:

'18-'19 BX250 BJFA/BKF

Chassis-ตัวถัง

GROUP NO.

58

This page covers:

Decals-ลายสติกเกอร์

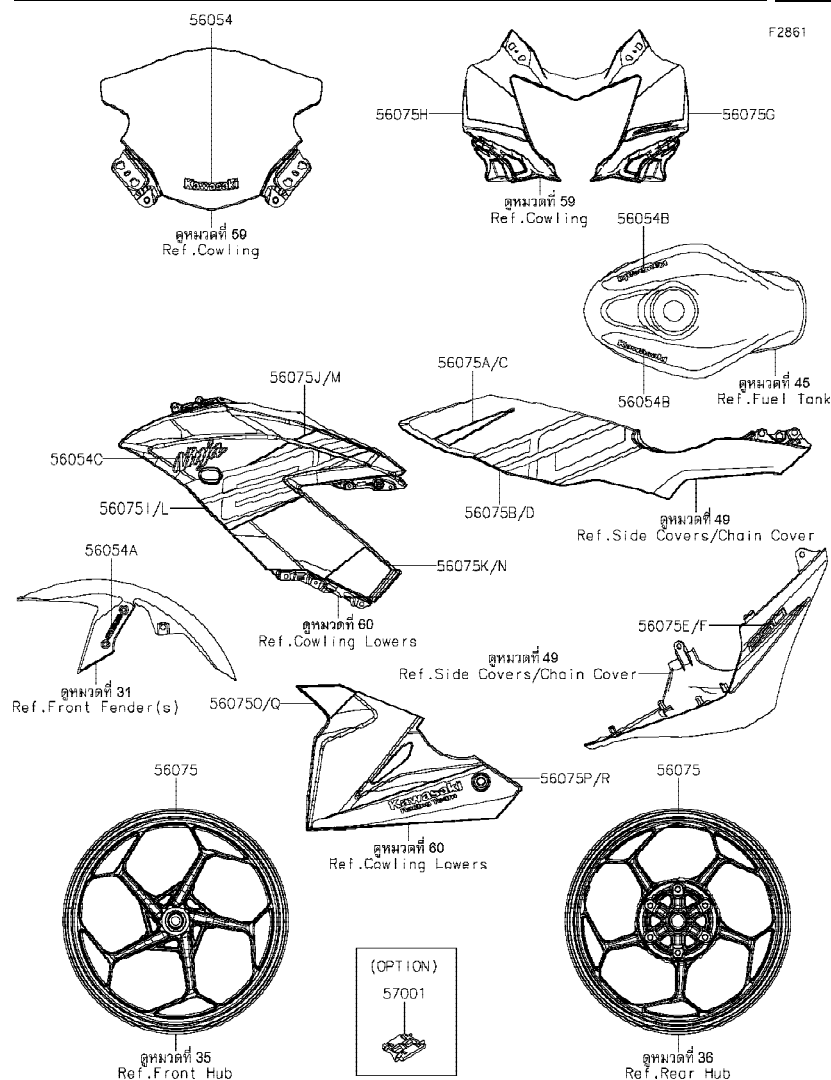

Ref No.	Part No.	Description-English ชื่ออะไหล่-อังกฤษ	Description-Thai ชื่ออะไหล่-ไทย	Quantity-BX250			
				'18 BJFA	'19 BKF		
56054	56054-1088	MARK, WINDSHIELD, KAWASAKI	ตรากระบังลม	1	1		
56054A	56054-1412	MARK, FR FENDER, ABS	ตราบังโคลนหน้า ABS	2	2		
56054B	56054-2197	MARK, FUEL TANK, KAWASAKI	ตราถังน้ำมัน	2	2		
56054C	56054-2376	MARK, SIDE COWL., NINJA	ตราแฟริ่งข้าง, NINJA	2	2		
56075	56075-4020	PATTERN, WHEEL, BLK/GRN, 6X1353	ลายขอบล้อ-สีดำ/เขียว, 6X1353	4	4		
56075A	56075-4180	PATTERN, SIDE COVER, LH, UPP	ลายฝาครอบข้างซ้าย-ตัวบน	1	1		
56075B	56075-4181	PATTERN, SIDE COVER, LH, LWR	ลายฝาครอบข้างซ้าย-ตัวล่าง	1	1		
56075C	56075-4182	PATTERN, SIDE COVER, RH, UPP	ลายฝาครอบข้างขวา-ตัวบน	1	1		
56075D	56075-4183	PATTERN, SIDE COVER, RH, LWR	ลายฝาครอบข้างขวา-ตัวล่าง	1	1		
56075E	56075-4184	PATTERN, TAIL COVER, LH	ลายฝาครอบท้ายเบาะ-ข้างซ้าย	1	1		
56075F	56075-4185	PATTERN, TAIL COVER, RH	ลายฝาครอบท้ายเบาะ-ข้างขวา	1	1		
56075G	56075-4186	PATTERN, UPP COWL., LH	ลายแฟริ่งบน-ข้างซ้าย	1	1		
56075H	56075-4187	PATTERN, UPP COWL., RH	ลายแฟริ่งบน-ข้างขวา	1	1		
56075I	56075-4188	PATTERN, SIDE COWL., LH, FR	ลายแฟริ่งข้างซ้าย-ตัวหน้า	1	1		
56075J	56075-4189	PATTERN, SIDE COWL., LH, RR	ลายแฟริ่งข้างซ้าย-ตัวหลัง	1	1		
56075K	56075-4190	PATTERN, SIDE COWL., LH, LWR	ลายแฟริ่งข้างซ้าย-ตัวล่าง	1	1		
56075L	56075-4191	PATTERN, SIDE COWL., RH, FR	ลายแฟริ่งข้างขวา-ตัวหน้า	1	1		
56075M	56075-4192	PATTERN, SIDE COWL., RH, RR	ลายแฟริ่งข้างขวา-ตัวหลัง	1	1		
56075N	56075-4193	PATTERN, SIDE COWL., RH, LWR	ลายแฟริ่งข้างขวา-ตัวล่าง	1	1		
56075O	56075-4194	PATTERN, LWR COWL., LH, UPP	ลายแฟริ่งล่างข้างซ้าย-ตัวบน	1	1		
56075P	56075-4195	PATTERN, LWR COWL., LH, LWR	ลายแฟริ่งล่างข้างซ้าย-ตัวล่าง	1	1		
56075Q	56075-4196	PATTERN, LWR COWL., RH, UPP	ลายแฟริ่งล่างข้างขวา-ตัวบน	1	1		
56075R	56075-4197	PATTERN, LWR COWL., RH, LWR	ลายแฟริ่งล่างข้างขวา-ตัวล่าง	1	1		
57001	57001-1752	RIM STRIPE APPLICATOR (OPTION)	เครื่องมือช่วยติดลายขอบล้อ (OPTION)	AR	AR		

This catalog covers:

'18-'19 BX250 BJFA/BKF

Chassis-ตัวถัง

GROUP NO.

59

This page covers:

Cowling-แฟร์ริง

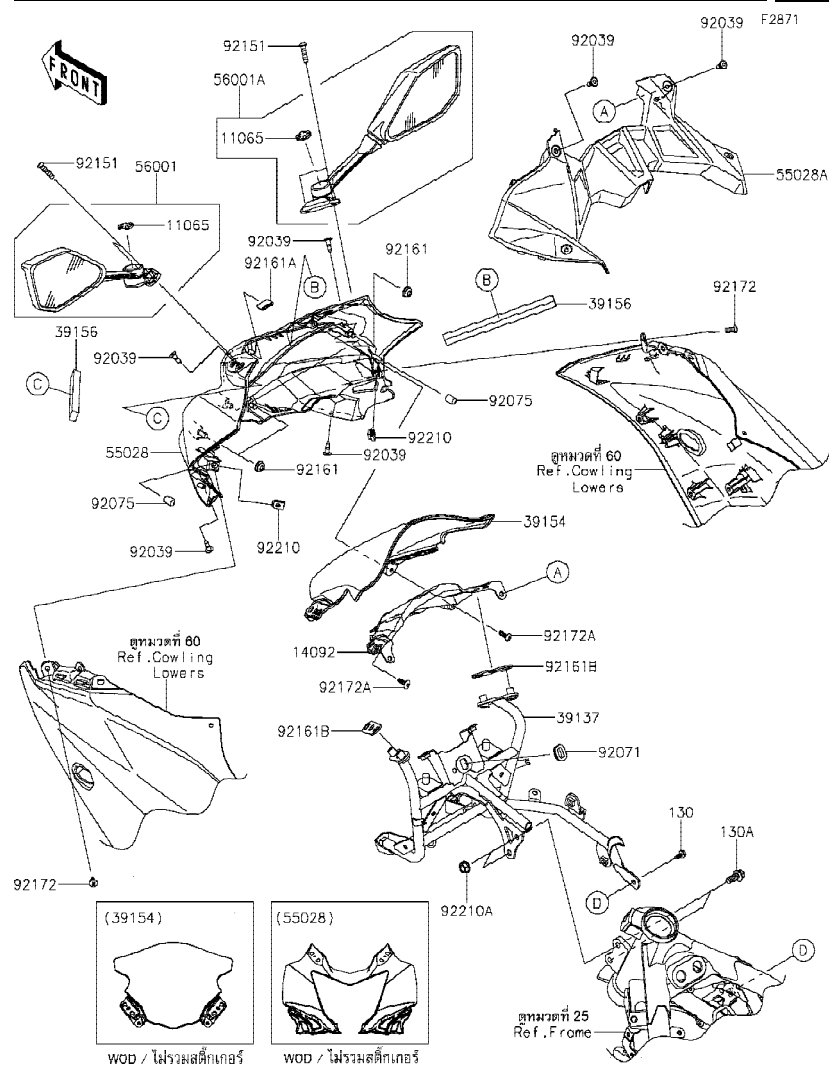

Ref No.	Part No. หมายเลขอะไหล่	Description-English ชื่ออะไหล่-อังกฤษ	Description-Thai ชื่ออะไหล่-ไทย	Quantity-BX250			
				'18 BJFA	'19 BKF		
11065	11065-0945	CAP,MIRROR	ฝาปิด	2	2		
14092	14092-1112	COVER,METER	ฝาครอบมิเตอร์	1	1		
39137	39137-0582	STAY-COMP,COWLING	ขายึดแฟร์ริง	1	1		
39154	39154-0329	WINDSHIELD	กระบังลม	1	1		
39156	39156-1820	PAD,15X170X10	แผ่นรอง	2	2		
55028	55028-0476-777	COWLING,UPP,L.GREEN	แฟร์ริงบน-สีเขียว	1	1		
55028A	55028-0477	COWLING,INNER	แฟร์ริง-ตัวใน	1	1		
56001	56001-0239	MIRROR-ASSY,LH	กระจกมองหลัง-ข้างซ้าย	1	1		
56001A	56001-0240	MIRROR-ASSY,RH	กระจกมองหลัง-ข้างขวา	1	1		
92039	92039-0707	RIVET	หมุดยึด	6	6		
92071	92071-0724	GROMMET	ลูกยาง	1	1		
92075	92075-1964	DAMPER,SIDE COVER	ยางลัดฝาครอบข้าง	2	2		
92151	92151-1924	BOLT,SOCKET,6X25	โบลท์ 6X25 มม.	4	4		
92161	92161-0631	DAMPER	ลูกยาง	4	4		
92161A	92161-1367	DAMPER,12X23	ยางรอง	1	1		
92161B	92161-1572	DAMPER,MIRROR	ยางรองขากระจก	2	2		
92172	92172-0016	SCREW	สกรู	2	2		
92172A	92172-0742	SCREW,TAPPING,5X16	สกรู 5X6 มม.	2	2		
92210	92210-0262	NUT,PLATE,5MM	น็อต 5 มม.	2	2		
92210A	92210-0883	NUT	น็อต	2	2		
130	130BA0614	BOLT-FLANGED,6X14	โบลท์ 6X14 มม.	1	1		
130A	130BA0820	BOLT-FLANGED,8X20	โบลท์ 8X20 มม.	2	2		

This catalog covers:

'18-'19 BX250 BJFA/BKF

Chassis-ตัวถัง

GROUP NO.

60

This page covers:

Cowling Lower-แฟ้มล่าง

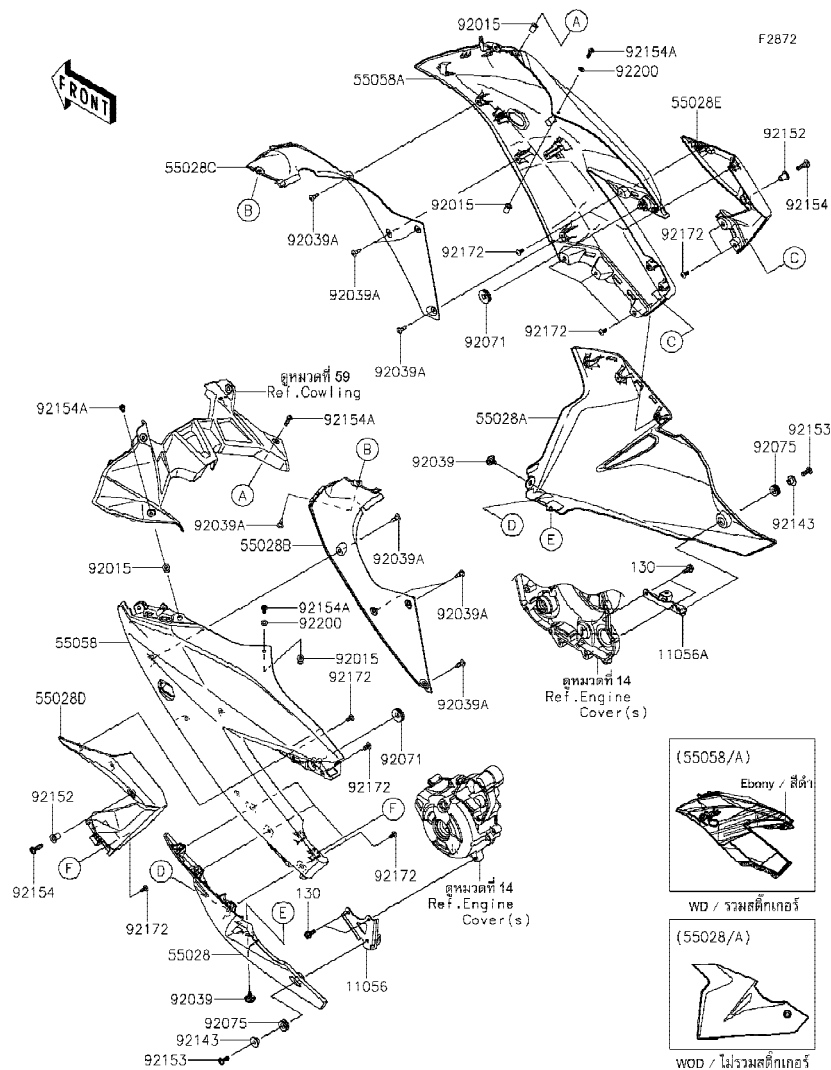

Ref No.	Part No. หมายเลขอะไหล่	Description-English ชื่ออะไหล่-อังกฤษ	Description-Thai ชื่ออะไหล่-ไทย	Quantity-BX250			
				'18 BJFA	'19 BKF		
11056	11056-2546	BRACKET,LWR COWL.,LH	ขาคีดแฟ้มล่าง-ข้างซ้าย	1	1		
11056A	11056-7732	BRACKET,LWR COWL.,RH	ขาคีดแฟ้มล่าง-ข้างขวา	1	1		
55028	55028-0482-45W	COWLING,LWR,LH,M.G.GRAY	แฟ้มล่างข้างซ้าย-สีเทา	1	1		
55028A	55028-0483-45W	COWLING,LWR,RH,M.G.GRAY	แฟ้มล่างข้างขวา-สีเทา	1	1		
55028B	55028-0484	COWLING,FR,LH	แฟ้มหน้า-ข้างซ้าย	1	1		
55028C	55028-0485	COWLING,FR,RH	แฟ้มหน้า-ข้างขวา	1	1		
55028D	55028-0582-45W	COWLING,RR,LH,M.G.GRAY	แฟ้มหลังข้างซ้าย-สีเทา	1	1		
55028E	55028-0583-45W	COWLING,RR,RH,M.G.GRAY	แฟ้มหลังข้างขวา-สีเทา	1	1		
55058	55058-5389-H8	COWLING,SIDE,LH,EBONY	แฟ้มข้างซ้าย-สีดำ	1	1		
55058A	55058-5390-H8	COWLING,SIDE,RH,EBONY	แฟ้มข้างขวา-สีดำ	1	1		
92015	92015-1757	NUT,WELL,5MM	น็อต 5 มม.	4	4		
92039	92039-0014	RIVET,HOLE 8MM	หมุดยึด 8 มม.	2	2		
92039A	92039-0707	RIVET	หมุดยึด	9	9		
92071	92071-056	GROMMET	ลูกยาง	2	2		
92075	92075-1634	DAMPER	ลูกยาง	2	2		
92143	92143-1016	COLLAR,L=9.6	ปลอก L=9.6 มม.	2	2		
92152	92152-0975	COLLAR,6.8X10X15.1	ปลอก 6.8X10X15.1 มม.	2	2		
92153	92153-0478	BOLT,6X18	โบลท์ 6X18 มม.	2	2		
92154	92154-0071	BOLT,SOCKET,6X25	โบลท์ 6X25 มม.	2	2		
92154A	92154-0209	BOLT,SOCKET,5X16	โบลท์ 5X16 มม.	4	4		
92172	92172-0857	SCREW,5X12	สกรู 5X12 มม.	14	14		
92200	92200-0006	WASHER,NYLONE,5.3X11.5X0.5	แหวนรอง 5.3X11.5X0.5 มม.	2	2		
130	130BA0616	BOLT-FLANGED,6X16	โบลท์ 6X16 มม.	4	4		

This catalog covers:

'18-'19 BX250 BJFA/BKF

This page covers:

Numerical Parts Index/สารบัญหมายเลขอะไหล่

Part No.	Group No.	Part No.	Group No.	Part No.	Group No.	Part No.	Group No.	Part No.	Group No.	Part No.	Group No.	Part No.	Group No.
11004-1249	1	11061-0892	14	120CB0825	43	130BA0820	59	13272-2065	24	16065-0125	1	220AB0540	43
11005-0655	3	11061-0897	14	120CB0825	44	130BA1018	27	13280-0710	22	16073-0821	15	224AB0408	53
11008-0810	1	11061-0923	14	13001-0753	3	130BB0510	4	13280-0769	11	16082-0727	19	23007-0186	51
11009-1105	1	11061-0927	23	13002-1073	3	130BB0610	24	13280-0812	9	16082-0755	38	23008-0154	51
11009-1145	24	11061-0928	40	13008-0050	3	130BB0610	38	13280-0847	43	16085-0613	22	23008-0156	52
11009-1344	1	11061-1307	3	13031-0775	8	130BB0816	50	132BA0510	46	16115-1053	14	23016-0604	52
11010-0773	4	11065-0293	1	13041-0001	8	130BC0518	21	132BA0610	38	16126-0718	4	23025-0343	52
11012-1259	28	11065-0342	14	13042-0725	43	130CC0620	12	132BA0610	48	16126-0719	18	23026-0025	52
11012-1871-18R	28	11065-0708	55	13042-0733	43	13101-0629	8	132BA0620	20	16126-0729	15	23037-0300	53
11013-0739	4	11065-0832	25	13086-0004	9	13114-1068	9	132BA0814	26	16126-1140	34	23037-0301	53
11056-2546	60	11065-0833	19	13087-0045	9	13127-0667	10	132BB0612	7	16130-0002	14	23037-0310	53
11056-2552	27	11065-0847	44	13088-0561	9	13128-0692	10	132BB0616	14	16142-0713	19	23037-0311	53
11056-2560	46	11065-0921	39	13088-0562	9	13140-0632	11	132BB0616	19	16142-0722	23	23048-0025	53
11056-2561	38	11065-0921	43	13089-1085	9	13140-0633	11	132BB0618	14	16154-0714	19	23048-0026	53
11056-2623	38	11065-0945	59	13089-1094	9	13140-0634	11	132BB0620	14	16163-0813	15	23062-0795	18
11056-2695	54	11065-0969	24	13089-1116	9	13141-0578	11	132BB0640	14	16164-0009	18	23062-0796	18
11056-2771	46	12004-0725	6	13089-1117	9	13144-0577	10	132BC0620	14	16165-1001	18	25031-0861	47
11056-2799	42	12005-0737	6	13091-1683	9	13145-0559	11	132BC0630	14	172BA0680	13	26006-0001	54
11056-2810	54	12009-1091	6	13095-0575	9	13151-1102	11	132BC0630	22	18091-1097	5	26006-1006	22
11056-4005	39	12011-1053	6	13097-0087	8	13159-1056	41	132BC0670	13	21003-0141	20	26006-1078	54
11056-4253	47	12021-0049	1	130BA0608	38	13161-0573	12	14001-0619	13	21007-0585	20	26006-1080	54
11056-4305	38	12032-0017	6	130BA0610	18	13193-0007	22	14014-0567	14	21007-0588	40	26011-0858	54
11056-4342	54	12044-0786	7	130BA0610	45	13216-0878	19	14014-1130	7	21066-0724	20	26011-0890	22
11056-4393	38	12044-0787	7	130BA0610	54	13236-0170	12	14026-0109	14	21121-0713	21	26011-0892	54
11056-4437	54	12046-0576	7	130BA0612	38	13236-0772	9	14031-0585	14	21160-0019	21	26011-0915	54
11056-7058	54	12048-0054	7	130BA0612	41	13242-0106	12	14032-0604	14	21163-0739	22	26012-0868	54
11056-7060-18R	32	12053-0204	7	130BA0612	46	13242-0161	12	14041-0570	5	21175-1166	17	26031-2257	54
11056-7212	13	12053-0208	14	130BA0612	54	13262-0996	10	14044-0574	14	21176-0009	17	27002-0019	54
11056-7270	32	12053-1317	7	130BA0612	55	13262-0997	10	14073-0776	4	21176-0094	17	27002-0020	54
11056-7674	41	12053-1391	7	130BA0614	4	13262-0998	10	14092-0108	14	21176-0704	17	27003-0099	54
11056-7732	60	120CA0512	55	130BA0614	59	13262-0999	10	14092-1096	2	21176-0759	47	27005-5157	55
11060-1203	5	120CA0530	20	130BA0616	24	13262-1000	10	14092-1111	32	21176-0760	39	27008-0053	55
11061-0222	13	120CA0610	7	130BA0616	60	13262-1076	10	14092-1112	59	21176-0761	42	27010-0729	43
11061-0373	11	120CA0610	14	130BA0618	27	13262-1077	10	14092-1113	27	21192-0004	47	27010-0754	22
11061-0418	14	120CA0616	39	130BA0625	38	13262-1078	10	14092-1114	27	220AA0512	20	27010-0755	24
11061-0432	5	120CA0816	42	130BA0625	46	13262-1079	10	14092-1146	4	220AA0610	19	27010-0758	55
11061-0846	44	120CA0820	42	130BA0625	51	13262-1080	10	14092-1147	4	220AA0625	19	27010-0762	39
11061-0888	2	120CB0516	45	130BA0635	41	13272-0573	39	14093-0199	22	220AA0630	19	27016-0008	55
11061-0890	1	120CB0614	42	130BA0635	45	13272-1499	16	14093-0525	52	220AB0508	45	27016-5353	55
11061-0891	14	120CB0614	43	130BA0814	27	13272-1862	15	16007-1228	6	220AB0525	43	27048-5069	55

This catalog covers:

'18-'19 BX250 BJFA/BKF

This page covers:

Numerical Parts Index/สารบัญหมายเลขอะไหล่

Part No.	Group No.	Part No.	Group No.	Part No.	Group No.	Part No.	Group No.	Part No.	Group No.	Part No.	Group No.	Part No.	Group No.
28011-0737	47	39062-0725	24	42036-0736	28	43080-0154-25S	40	49016-0628	51	55028-0484	60	56075-4195	58
28012-1077	55	39062-0726	24	42036-1064	28	43080-0155-25S	42	49016-1044	39	55028-0485	60	56075-4196	58
311BA0600	12	39076-0020	22	42036-1077	29	43082-0128	40	49033-0031	15	55028-0582-45W	60	56075-4197	58
311BB0600	12	39111-0320	12	42036-1078	29	43082-0128	42	49040-0776	16	55028-0583-45W	60	57001-1752	58
32046-0353	46	39111-0322	29	42036-1102	29	43095-0793	38	49047-1056	11	55058-5389-H8	60	59006-0016	4
32046-0354	46	39137-0582	59	42041-0129	36	43095-0794	38	49047-1057	11	55058-5390-H8	60	59051-0743	22
32074-0019	55	39137-0615	24	43001-0726	37	43095-0795	41	49054-1053	1	550AA2015	41	59256-1063	23
32160-0798-18R	25	39137-0693	50	43010-0014	41	43095-0796	41	49056-0041	15	550AA3030	35	59502-0622	24
32190-0654	26	39137-0694	50	43015-0691	39	43095-1666	41	49063-1055	14	550AA4035	36	601B6201UG	35
33001-0613-18R	28	39154-0329	59	43015-0740	41	44005-0096-18R	44	49065-1058	19	554DA0600	32	601B6203UU	36
33032-0038	28	39156-0927	18	43020-0022	39	44006-0095-18R	44	49078-0720	6	56001-0239	59	610A0408	11
33040-0044	28	39156-1771	50	43020-0027	41	44013-0228	44	49085-0010	24	56001-0240	59	610A0408	14
33040-0045	28	39156-1772	50	43022-1010	39	44023-0125	44	49091-0001	38	56007-0123	56	670B1506	23
33040-0046	28	39156-1820	59	43026-0009	41	44026-0173	44	49091-0001	41	56008-0050	56	670B2018	7
34024-0138	33	39156-1834	54	43026-1082	39	44029-0016	44	49106-0743	5	56030-0837	54	670D2010	19
34028-0035	30	39156-1843	56	43027-1053	41	44037-0142-21	44	51044-0806	16	56030-0838	54	92001-1105	1
34028-0036	30	39156-1861	49	43027-1057	39	44039-0137-21	44	51049-5009	55	56033-0889	57	92001-1342	41
34028-0056	30	39156-1902	24	43028-1061	39	44065-0043	44	51090-5095-777	45	56053-1275	57	92001-1499	26
34028-0334	30	39156-1935	46	43028-1065	41	44065-0044	44	510A3100	20	56054-1088	58	92001-1728	39
34028-0335	30	39156-1950	49	43034-0099	42	44071-0905-18R	44	52005-1009	14	56054-1412	58	92001-1829	13
35004-0331-777	31	39156-1951	49	43034-1016	39	44071-0906-18R	44	52010-1053	19	56054-2197	58	92001-1872	1
35019-0579	32	39156-1960	5	43044-1112	40	45014-0430-EH	29	52014-0010	3	56054-2376	58	92002-1323	39
35023-0396	32	39178-0250	5	43044-1112	42	46019-0043	43	53003-0358-MA	46	56071-0161	57	92002-1742	30
35034-0591	27	39188-0045	32	43045-1010	40	46075-0007	43	53003-0359-12Y	46	56071-0807	57	92002-1894	39
35063-0923	27	39188-0046	49	43045-1010	42	46076-0123	43	53065-0024	49	56075-4020	58	92004-0032	12
35063-0924	27	39193-0580	1	43045-1052	40	46091-0302	43	53065-0025-777	46	56075-4180	58	92004-0048	36
35063-1319-18R	27	41009-0618	34	43045-1052	42	46091-0303	43	53066-0460-12Y	46	56075-4181	58	92004-0731	1
35063-1320-18R	27	41009-0619	34	43048-1068	40	46092-0049	39	53066-0469-MA	46	56075-4182	58	92005-0032	18
36001-0601-777	49	41068-0079	35	43048-1068	42	46092-0562	43	54010-0598	48	56075-4183	58	92005-0713	13
36001-0602-777	49	41068-1223	36	43049-0032	16	461DA0600	55	54011-0608	48	56075-4184	58	92005-0778	1
36014-0562	49	41073-0610-QT	35	43049-1060	40	461DB0600	22	54012-0603	48	56075-4185	58	92005-1373	4
36040-0140-777	49	41073-0611-QT	36	43049-1060	42	480J1300	12	54012-0632	48	56075-4186	58	92009-1134	43
36040-0141-777	49	41075-0007	34	43049-1061	40	482EA0100	30	55020-0912	28	56075-4187	58	92009-1197	47
39007-0376	29	41075-0008	34	43049-1061	42	482EA5000	30	55020-0925	44	56075-4188	58	92009-1458	39
39058-0028	43	41075-0009	34	43056-0004	40	482J6000	19	55020-1857	54	56075-4189	58	92015-1178	12
39058-0029	43	41080-0597-11H	40	43056-0004	42	49002-1126	1	55020-1873	32	56075-4190	58	92015-1191	43
39061-0696	24	41080-0601-11H	42	43057-1001	40	49006-1088	40	55028-0476-777	59	56075-4191	58	92015-1197	43
39062-0638	24	410AA0600	32	43057-1001	42	49006-1088	42	55028-0477	59	56075-4192	58	92015-1233	39
39062-0639	24	411AA1200	35	43078-0060	41	49006-1242	40	55028-0482-45W	60	56075-4193	58	92015-1364	28
39062-0724	24	42034-0048	22	43078-0567	24	49006-1242	42	55028-0483-45W	60	56075-4194	58	92015-1367	14

This catalog covers:

'18-'19 BX250 BJFA/BKF

This page covers:

Numerical Parts Index/สารบัญหมายเลขอะไหล่

Part No.	Group No.	Part No.	Group No.	Part No.	Group No.	Part No.	Group No.	Part No.	Group No.	Part No.	Group No.	Part No.	Group No.
92015-1367	46	92028-1597	29	92045-1246	14	92055-1577	19	92106-0005	56	92151-1654	32	92153-1805	1
92015-1387	5	92028-1598	29	92045-1414	13	92057-0213	36	92107-0022	56	92151-1703	49	92154-0026	32
92015-1407	28	92028-1822	10	92046-0034	14	92057-0668	7	92110-0572	56	92151-1924	59	92154-0065	9
92015-1432	5	92028-1823	10	92046-0038	28	92058-0021	36	92110-0583	56	92152-0286	5	92154-0070	5
92015-1581	8	92033-0079	41	92046-0042	14	92066-0002	1	92110-0584	56	92152-0286	24	92154-0071	60
92015-1581	9	92033-029	8	92046-1148	14	92066-0143	13	92110-0585	56	92152-0409	41	92154-0209	27
92015-1658	28	92033-0722	44	92047-011	25	92066-0770	14	92110-0586	56	92152-0561	41	92154-0209	60
92015-1740	40	92033-0723	44	92048-0019	44	92066-0785	25	92110-0591	56	92152-0842	31	92154-0235	22
92015-1740	42	92033-1040	36	92048-006	25	92066-1012	1	92110-0598	56	92152-0842	46	92154-0362	29
92015-1757	60	92033-1054	3	92048-008	25	92066-1163	14	92110-0599	56	92152-0975	60	92154-0504	1
92015-1870	35	92033-1172	10	92049-0740	44	92066-1213	1	92111-1057	56	92152-1350	10	92154-0732	38
92015-1947	36	92033-1186	41	92049-0746	36	92066-1368	43	92112-0008	56	92152-1592	54	92154-0732	41
92022-072	12	92033-1293	10	92049-0756	44	92069-0058	53	92140-0008	25	92152-1682	5	92154-0807	7
92022-1108	7	92037-1589	24	92049-1106	35	92069-0076	53	92143-1016	60	92152-1692	5	92154-0829	54
92022-1282	37	92037-1601	18	92049-1109	29	92069-0077	51	92143-1148	12	92152-1758	35	92154-0843	41
92022-1356	8	92037-1935	18	92049-1172	47	92069-0081	51	92143-1263	13	92152-1759	36	92154-0844	40
92022-1356	9	92038-1057	8	92049-1191	14	92069-1016	52	92143-1263	14	92152-1760	36	92154-0844	42
92022-1373	40	92039-0014	60	92049-1228	14	92069-1084	52	92143-1833	27	92152-1767	45	92154-0935	37
92022-1373	42	92039-0707	49	92049-1262	14	92070-0045	21	92143-1959	9	92152-1769	26	92154-0941	29
92022-1405	47	92039-0707	59	92049-1349	6	92071-0024	22	92144-1567	30	92152-1770	26	92154-0942	29
92022-1415	13	92039-0707	60	92049-1559	14	92071-056	60	92144-1695	12	92152-1771	27	92154-1009	14
92022-1496	12	92039-0709	49	92049-1577	13	92071-0724	32	92144-1761	19	92152-1792	32	92154-1010	14
92022-159	10	92042-007	1	92055-0016	17	92071-0724	59	92144-1847	40	92152-1793	51	92154-1010	23
92022-1649	22	92042-007	13	92055-012	14	92071-0786	5	92144-1847	42	92152-1794	12	92154-1011	14
92022-1827	12	92042-007	19	92055-0195	1	92072-0135	18	92145-0973	12	92152-1824	44	92154-1023	33
92022-1974	9	92043-0026	30	92055-0195	2	92072-0749	54	92145-0976	33	92152-1833	35	92154-1080	14
92022-198	10	92043-0104	41	92055-0196	10	92072-1414	54	92145-0985	9	92152-1851	50	92154-1090	44
92022-1993	9	92043-1294	30	92055-055	3	92072-1419	18	92145-0988	37	92152-1864	4	92154-1108	44
92022-252	10	92043-1416	40	92055-0732	29	92074-028	46	92145-0989	55	92152-1884	47	92154-1230	1
92022-255	10	92043-1416	42	92055-074	19	92075-1469	47	92145-0993	7	92152-2205	30	92154-1234	16
92025-1451	10	92043-4009	1	92055-0741	41	92075-1634	60	92150-1368	1	92153-0478	60	92154-1241	28
92026-0725	9	92043-4009	3	92055-0755	44	92075-1947	24	92150-1484	11	92153-0650	7	92154-1244	13
92026-0741	44	92045-0752	13	92055-0821	15	92075-1964	59	92150-1552	1	92153-0651	1	92154-1245	13
92026-0762	22	92045-0753	13	92055-0822	22	92081-076	12	92150-1577	22	92153-0817	5	92154-1248	1
92026-079	10	92045-0754	13	92055-0826	15	92081-1612	30	92150-1845	27	92153-0967	55	92154-1289	24
92026-1217	12	92045-0755	13	92055-086	7	92090-007	25	92151-1149	28	92153-1342	14	92154-1291	31
92027-1183	24	92045-0756	13	92055-0880	56	92093-0590	44	92151-1233	13	92153-1343	2	92154-1298	5
92027-1183	38	92045-0757	13	92055-091	14	92093-0603	4	92151-1234	13	92153-1344	1	92154-1299	43
92027-1183	46	92045-0761	13	92055-1146	14	92104-0004	56	92151-1423	3	92153-1345	1	92154-1300	39
92027-153	27	92045-1236	9	92055-1536	1	92104-1064	56	92151-1605	31	92153-1598	24	92154-1301	40

This catalog covers:

'18-'19 BX250 BJFA/BKF

This page covers:

Numerical Parts Index/สารบัญหมายเลขอะไหล่

Part No.	Group No.	Part No.	Group No.	Part No.	Group No.	Part No.	Group No.	Part No.	Group No.	Part No.	Group No.	Part No.	Group No.
92154-1305	12	92161-1084	46	92171-1415	24	92173-1283	42	92192-1429	45	92210-1352	31		
92154-1306	13	92161-1300	12	92171-1415	54	92173-1386	43	92200-0006	60	92210-1397	28		
92154-1307	7	92161-1367	59	92171-1703	42	92173-1591	48	92200-0157	31				
92154-1308	29	92161-1475	5	92171-1819	39	92173-2070	50	92200-0164	53				
92154-1309	20	92161-1497	5	92171-1819	47	92173-2071	50	92200-0165	53				
92154-1384	50	92161-1510	29	92171-1888	4	92173-2072	50	92200-0490	12				
92154-1385	26	92161-1564	54	92172-0016	49	92180-1014	6	92200-0783	30				
92154-1439	23	92161-1569	46	92172-0016	59	92180-1016	6	92200-0835	44				
92154-1442	24	92161-1571	49	92172-0183	43	92180-1018	6	92200-0846	44				
92154-1443	24	92161-1572	59	92172-0223	14	92180-1020	6	92200-0851	10				
92154-1559	15	92161-1575	45	92172-0395	53	92180-1022	6	92200-0890	19				
92154-1562	47	92161-1591	46	92172-0427	52	92180-1024	6	92200-0893	25				
92154-1726	5	92161-1592	27	92172-0441	52	92180-1026	6	92200-0904	5				
92154-1827	43	92161-1596	4	92172-0742	59	92180-1028	6	92200-0905	28				
92154-1829	27	92161-1600	43	92172-0851	4	92180-1030	6	92200-0906	37				
92154-1868	41	92161-1609	46	92172-0856	32	92180-1032	6	92200-0908	22				
92154-2331	43	92161-1626	4	92172-0856	54	92180-1034	6	92200-0909	9				
92160-1116	5	92161-1626	49	92172-0857	49	92180-1036	6	92200-0953	28				
92160-1162	51	92161-1632	50	92172-0857	54	92180-1038	6	92200-1042	1				
92160-1167	38	92161-1641	45	92172-0857	55	92180-1040	6	92200-1370	10				
92160-1167	46	92161-1642	45	92172-0857	60	92180-1042	6	92200-1371	10				
92160-1167	47	92161-1644	46	92172-0903	15	92180-1044	6	92200-1678	22				
92160-1190	46	92161-1648	24	92172-0904	52	92180-1046	6	92200-1679	22				
92160-1278	54	92161-1651	27	92172-0976	30	92180-1048	6	92200-1687	36				
92160-1523	1	92161-1664	32	92173-0736	54	92180-1050	6	92200-1773	52				
92160-1613	49	92161-1664	47	92173-0791	54	92180-1052	6	92200-1963	32				
92161-0046	27	92161-1735	56	92173-0927	1	92180-1054	6	92210-0007	55				
92161-0056	32	92161-1741	43	92173-0927	4	92190-1493	13	92210-0218	32				
92161-0056	54	92161-1800	52	92173-0942	5	92192-1292	4	92210-0262	49				
92161-0163	52	92161-1809	52	92173-1061	52	92192-1293	4	92210-0262	59				
92161-0347	41	92170-1091	41	92173-1107	4	92192-1294	4	92210-0276	36				
92161-0501	32	92170-1695	18	92173-1114	45	92192-1300	18	92210-0630	23				
92161-0631	27	92171-0027	18	92173-1119	47	92192-1301	18	92210-0784	33				
92161-0631	32	92171-0316	47	92173-1121	41	92192-1302	18	92210-0850	10				
92161-0631	59	92171-0316	54	92173-1150	20	92192-1303	18	92210-0858	25				
92161-0654	46	92171-0338	24	92173-1169	48	92192-1304	18	92210-0883	59				
92161-0718	45	92171-0573	45	92173-1182	54	92192-1305	18	92210-0906	24				
92161-0776	52	92171-0640	39	92173-1187	18	92192-1306	18	92210-0941	22				
92161-0915	46	92171-0813	54	92173-1187	24	92192-1307	4	92210-1080	26				
92161-0951	17	92171-1184	18	92173-1188	4	92192-1308	4	92210-1247	29				

Kawasaki