

# Kawasaki

## EX300 BHF/BHFA

(Ninja 300 ABS)



สมุดภาพอะไหล่  
PARTS CATALOG

# Kawasaki

EX300 BHF/BHFA

## สมุดภาพอะไหล่ รถจักรยานยนต์คาวาซากิ

This catalog covers:

'17 EX300 BHF/BHFA

GROUP NO.

A

This page covers:

Color Combination Parts List-ชิ้นส่วนอะไหล่สี



สีเขียว / Candy Lime Green Type3 (51P)



สีแดง / Passion Red (234)

ปี & รหัสประจำรุ่น / Year & Model '17 EX300BHF

สี / Color

สีเขียว / Candy Lime Green Type3 (51P)

สีแดง / Passion Red (234)

หมายเลขเฟรม / Frame No. Range

เริ่มต้นจาก / From JKAEX300BBDA33611 ~

หมายเลขเครื่อง / Engine No. Range

เริ่มต้นจาก / From EX300AEA76595 ~

| ชื่ออะไหล่(ไทย)<br>Description(Thai) | ชื่ออะไหล่(อังกฤษ)<br>Description(English) | หมวดที่<br>Group No. | หมายเลขอะไหล่ / Part No.            |                              |
|--------------------------------------|--|----------------------|-------------------------------------|------------------------------|
|                                      |  |                      | รถสีเขียว<br>C.L. Green Type3 (51P) | รถสีแดง<br>Passion Red (234) |
| บังโคลนหน้า                          | FENDER-FRONT                               | 34                   | 35004-0318-51P                      | 35004-0318-234               |
| ถังน้ำมัน                            | TANK-COMP-FUEL                             | 49                   | 51090-5031-51P                      | 51087-5426-234               |
| ฝาครอบข้างซ้าย                       | COVER,SEAT,SIDE,LH                         | 54                   | 53065-0026-660                      | 53065-0026-234               |
| ฝาครอบข้างขวา                        | COVER,SEAT,SIDE,RH                         | 54                   | 53065-0027-660                      | 53065-0027-234               |
| ฝาครอบท้ายเบาะ-ข้างซ้าย              | COVER,SEAT,TAIL,LH                         | 54                   | 53065-0060-660                      | 53065-0060-234               |
| ฝาครอบท้ายเบาะ-ข้างขวา               | COVER,SEAT,TAIL,RH                         | 54                   | 53065-0061-660                      | 53065-0061-234               |
| ฝาครอบท้ายเบาะอันกลาง                | COVER,SEAT,CNT                             | 54                   | 53065-0062-660                      | 53065-0062-660               |
| แฟ้ร้งล่าง-ข้างซ้าย                  | COWLING,LWR,LH                             | 69                   | 55028-0420-51P                      | 55028-0420-18T               |
| แฟ้ร้งล่าง-ข้างขวา                   | COWLING,LWR,RH                             | 69                   | 55028-0421-51P                      | 55028-0421-18T               |
| แฟ้ร้งบน                             | COWLING,UPP                                | 67                   | 55028-0496-51P                      | 55028-0496-234               |
| แฟ้ร้งกลาง-ข้างซ้าย                  | COWLING,CNT,LH                             | 69                   | 55057-5249-660                      | 55057-5189-660               |
| แฟ้ร้งกลาง-ข้างขวา                   | COWLING,CNT,RH                             | 69                   | 55057-5252-660                      | 55057-5190-660               |

This catalog covers:

'17 EX300 BHF/BHFA

GROUP NO.

B

This page covers:

Color Combination Parts List-ชิ้นส่วนอะไหล่สี

ปี & รหัสประจำรุ่น / Year & Model '17 EX300BHFA

สี / Color

สีเขียว / Lime Green (777)



สีเขียว / Lime Green (777)

หมายเลขเฟรม / Frame No. Range เริ่มต้นจาก / From JKAEX300BBDA33971 ~

หมายเลขเครื่อง / Engine No. Range เริ่มต้นจาก / From EX300AEA77930 ~

| ชื่ออะไหล่(ไทย)<br>Description(Thai) | ชื่ออะไหล่(อังกฤษ)<br>Description(English) | หมวดที่<br>Group No. | หมายเลขอะไหล่ / Part No.        |
|--------------------------------------|--|----------------------|---------------------------------|
|                                      |  |                      | รหัสสีเขียว<br>Lime Green (777) |
| บังโคลนหน้า                          | FENDER-FRONT                               | 34                   | 35004-0318-H8                   |
| ถังน้ำมัน                            | TANK-COMP-FUEL                             | 49                   | 51090-5019-H8                   |
| ฝาครอบข้างซ้าย                       | COVER,SEAT,SIDE,LH                         | 54                   | 53065-0026-H8                   |
| ฝาครอบข้างขวา                        | COVER,SEAT,SIDE,RH                         | 54                   | 53065-0027-H8                   |
| ฝาครอบท้ายเบาะ-ข้างซ้าย              | COVER,SEAT,TAIL,LH                         | 54                   | 53065-0060-777                  |
| ฝาครอบท้ายเบาะ-ข้างขวา               | COVER,SEAT,TAIL,RH                         | 54                   | 53065-0061-777                  |
| ฝาครอบท้ายเบาะ-อันกลาง               | COVER,SEAT,CNT                             | 54                   | 53065-0062-777                  |
| แฟ้ร้งล่าง-ข้างซ้าย                  | COWLING,LWR,LH                             | 70                   | 55057-5087-739                  |
| แฟ้ร้งล่าง-ข้างขวา                   | COWLING,LWR,RH                             | 70                   | 55057-5088-739                  |
| แฟ้ร้งบน                             | COWLING,UPP                                | 68                   | 55028-0496-777                  |
| แฟ้ร้งกลาง-ข้างซ้าย                  | COWLING,CNT,LH                             | 70                   | 55057-5099-H8                   |
| แฟ้ร้งกลาง-ข้างขวา                   | COWLING,CNT,RH                             | 70                   | 55057-5100-H8                   |



This catalog covers:

'17 EX300 BHF/BHFA

GROUP NO.

C

This page covers:

Color Combination Parts List-ชิ้นส่วนอะไหล่สี

ปี & รหัสประจำรุ่น / Year & Model '17 EX300BHFA

สี / Color

สีดำ / Flat Ebony Type2 (45L)



สีดำ / Flat Ebony Type2 (45L)

หมายเลขเฟรม / Frame No. Range เริ่มต้นจาก / From JKAEX300BBDA36251 ~

หมายเลขเครื่อง / Engine No. Range เริ่มต้นจาก / From EX300AEA82936 ~

| ชื่ออะไหล่(ไทย)<br>Description(Thai) | ชื่ออะไหล่(อังกฤษ)<br>Description(English) | หมวดที่<br>Group No. | หมายเลขอะไหล่ / Part No.         |
|--------------------------------------|--|----------------------|----------------------------------|
|                                      |  |                      | รหัสสีดำ<br>F. Ebony Type2 (45L) |
| บังโคลนหน้า                          | FENDER-FRONT                               | 34                   | 35004-0318-45L                   |
| ถังน้ำมัน                            | TANK-COMP-FUEL                             | 49                   | 51090-5053-45L                   |
| ฝาครอบข้างซ้าย                       | COVER,SEAT,SIDE,LH                         | 54                   | 53065-0026-45L                   |
| ฝาครอบข้างขวา                        | COVER,SEAT,SIDE,RH                         | 54                   | 53065-0027-45L                   |
| ฝาครอบท้ายเบาะ-ข้างซ้าย              | COVER,SEAT,TAIL,LH                         | 54                   | 53065-0060-45L                   |
| ฝาครอบท้ายเบาะ-ข้างขวา               | COVER,SEAT,TAIL,RH                         | 54                   | 53065-0061-45L                   |
| ฝาครอบท้ายเบาะ-อันกลาง               | COVER,SEAT,CNT                             | 54                   | 53065-0062-45L                   |
| แฟ้ร้งล่าง-ข้างซ้าย                  | COWLING,LWR,LH                             | 70                   | 55028-0420-45L                   |
| แฟ้ร้งล่าง-ข้างขวา                   | COWLING,LWR,RH                             | 70                   | 55028-0421-45L                   |
| แฟ้ร้งบน                             | COWLING,UPP                                | 68                   | 55057-5286-45L                   |
| แฟ้ร้งกลาง-ข้างซ้าย                  | COWLING,CNT,LH                             | 70                   | 55057-5287-45L                   |
| แฟ้ร้งกลาง-ข้างขวา                   | COWLING,CNT,RH                             | 70                   | 55057-5288-45L                   |

This catalog covers:  
'17 EX300 BHF/BHFA

Engine/เครื่องยนต์

This page covers:  
Pictorial Index/สารบัญรูปภาพ

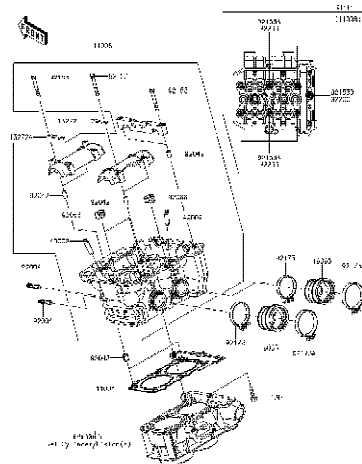

1 Cylinder Head - ฝาสูบ

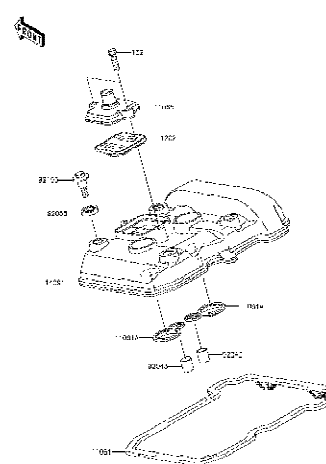

2 Cylinder Head Cover - ฝาครอบฝาสูบ

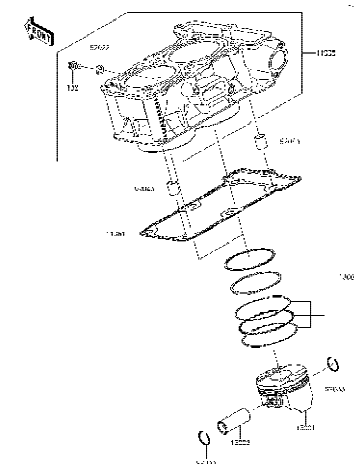

3 Cylinder/Piston(s) - ตัวสูบ/ลูกสูบ

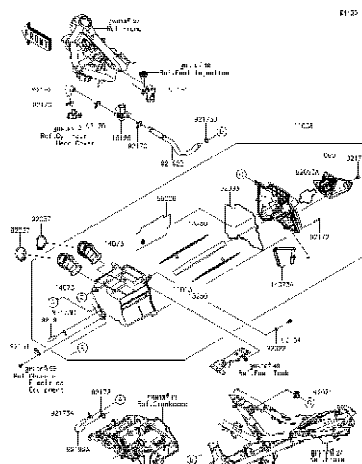

4 Air Cleaner - หม้อกรองอากาศ

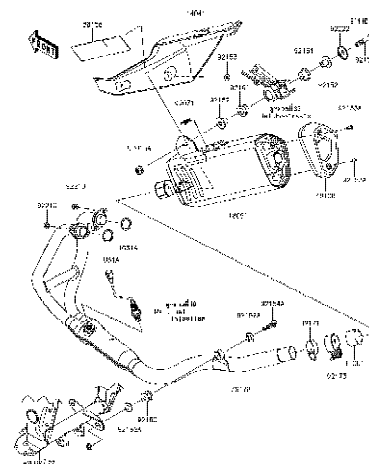

5 Muffler(s) - ท่อไอเสีย

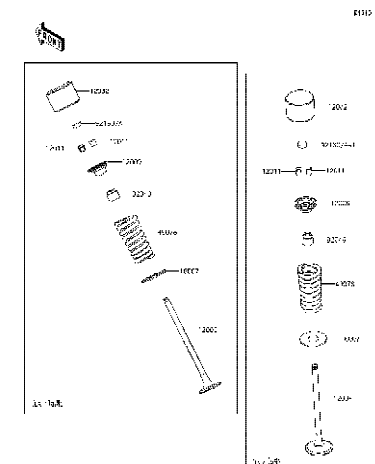

6 Valve(s) - วาล์ว

This catalog covers:

'17 EX300 BHF/BHFA

Engine/เครื่องยนต์

This page covers:

Pictorial Index/สารบัญรูปภาพ

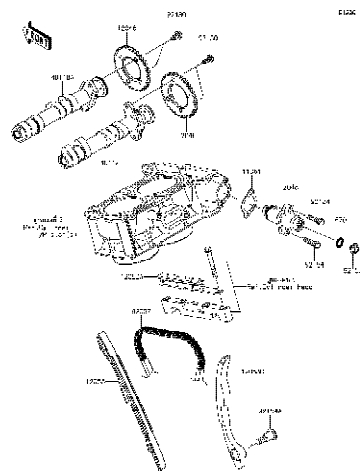

7

Camshaft(s)/Tensioner - เฟลาขาวลิ้น/ตัวดันโซ่

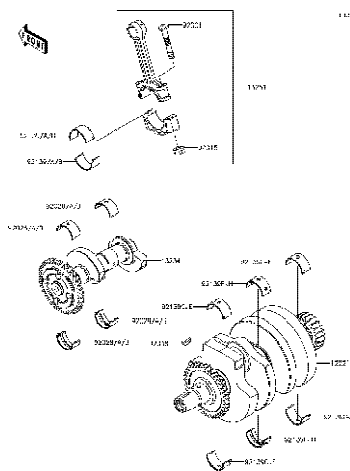

8

Crankshaft - เฟลาข้อเหวี่ยง

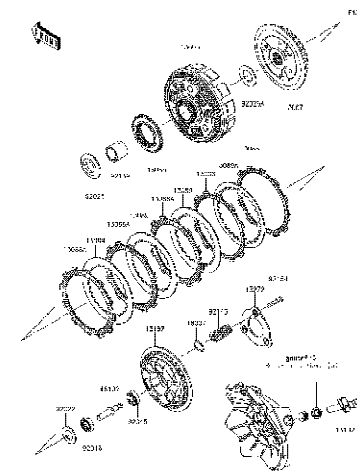

9

Clutch - คลัทช์

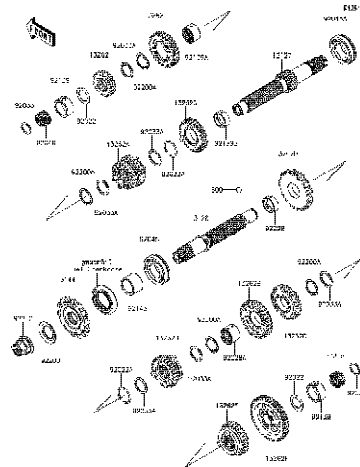

10

Transmission - เฟืองเกียร์ถ่ายทอดกำลัง

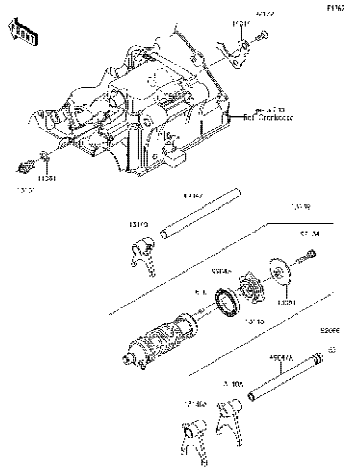

11

Gear Change Drum/Shift Fork(s) - กระบูกเกียร์/ก้ามปูเกียร์

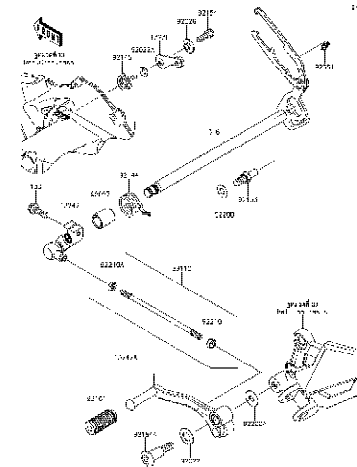

12

Gear Change Mechanism - คันเกียร์

This catalog covers:  
'17 EX300 BHF/BHFA

Engine/เครื่องยนต์

This page covers:  
Pictorial Index/สารบัญรูปภาพ

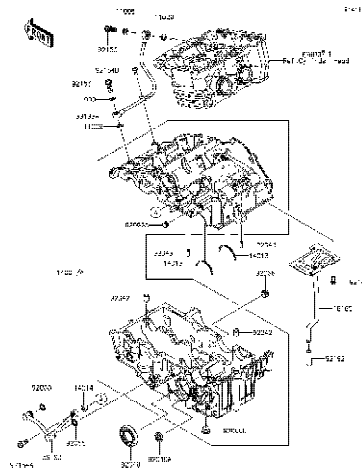

13

Crankcase - แคร็งเครื่องยนต์

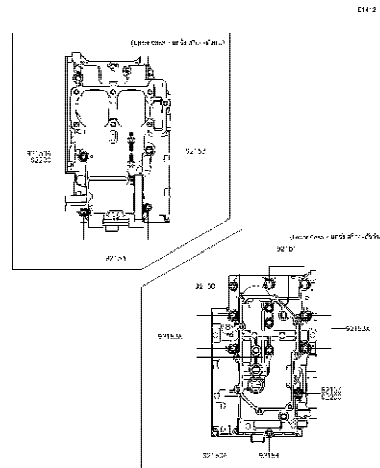

14

Crankcase Bolt Pattern( ~EX300A99329) -  
แบบแสดงตำแหน่งโบลท์แคร็งเครื่องยนต์

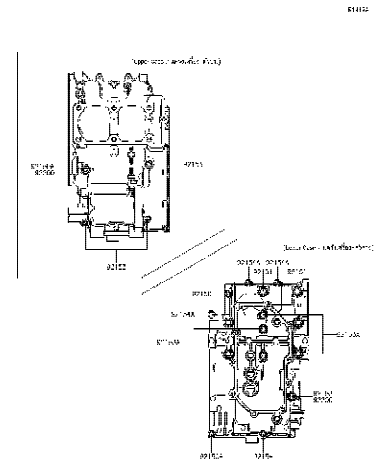

15

Crankcase Bolt Pattern(EX300A99330~) -  
แบบแสดงตำแหน่งโบลท์แคร็งเครื่องยนต์

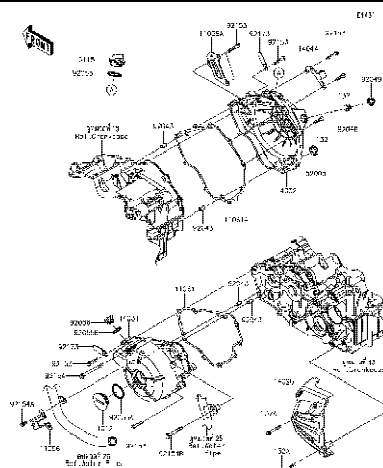

16

Engine Cover(s) - ฝาครอบเครื่องยนต์

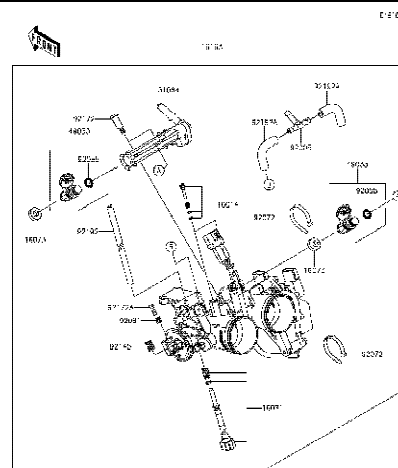

17

Throttle - ชุดลิ้นเร่ง

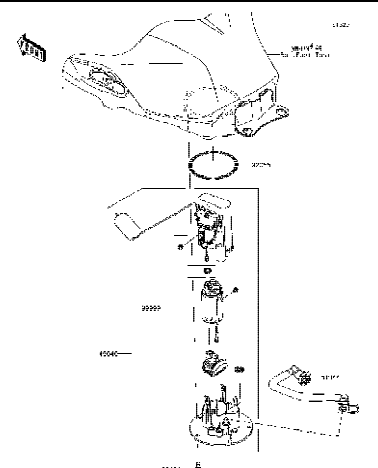

18

Fuel Pump - ปั๊มน้ำมันเชื้อเพลิง

'17 EX300 BHF/BHFA

Engine/เครื่องยนต์

*This page covers:*  
Pictorial Index/สารบัญรูปภาพ

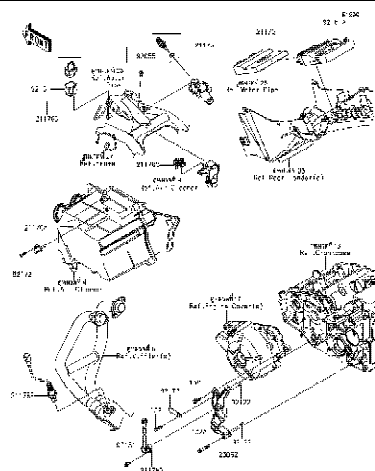

19 Fuel Injection - ตัววัดและส่งสัญญาณ

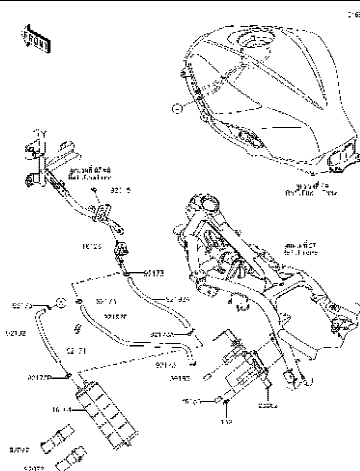

20 Fuel Evaporative System - ระบบควบคุมไอน้ำมันเชื้อเพลิง

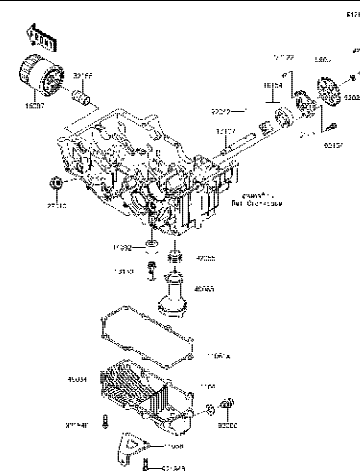

|    |                              |
|----|------------------------------|
| 21 | Oil Pump - ปั๊มน้ำมันเครื่อง |
|----|------------------------------|

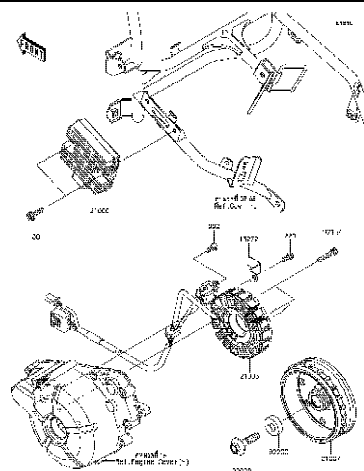

22 Generator - แม็กนีโต

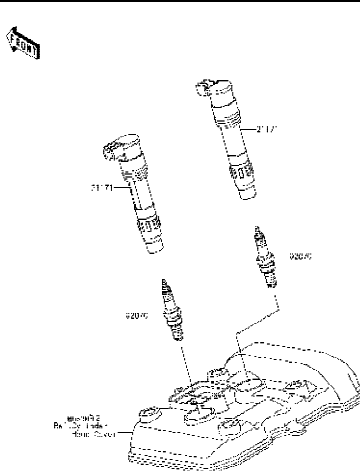

|    |                                 |
|----|---------------------------------|
| 23 | Ignition System - คอยล์หัวเทียน |
|----|---------------------------------|

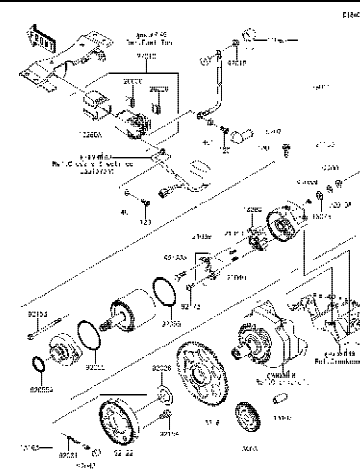

24 Starter Motor - มอเตอร์สตาร์ท

This catalog covers:  
'17 EX300 BHF/BHFA

Engine/เครื่องยนต์

This page covers:  
Pictorial Index/สารบัญภาพ

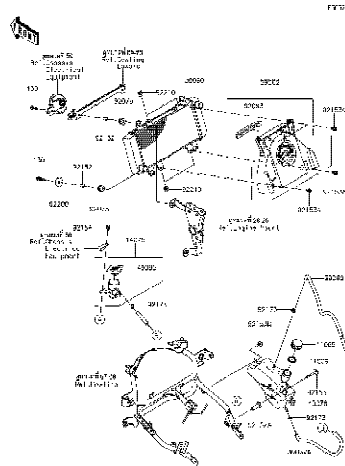

25

Radiator - หม้อน้ำ

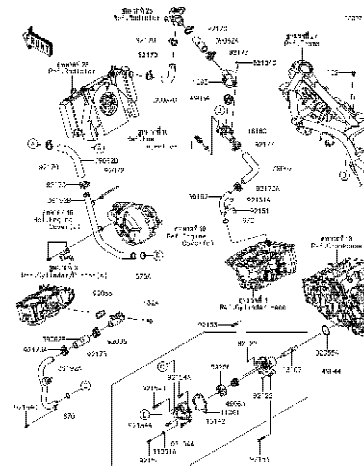

26

Water Pipe - ท่อน้ำ

This catalog covers:

'17 EX300 BHF/BHFA

Chassis/ตัวถัง

This page covers:

Pictorial Index/สารบัญรูปภาพ

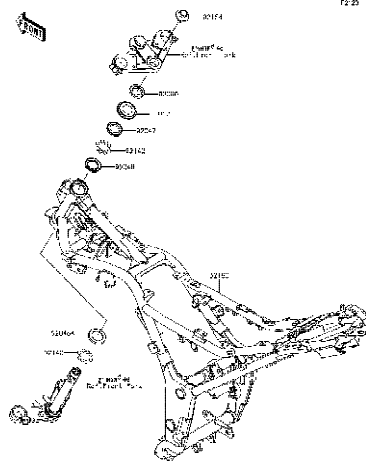

27

Frame - เฟรม

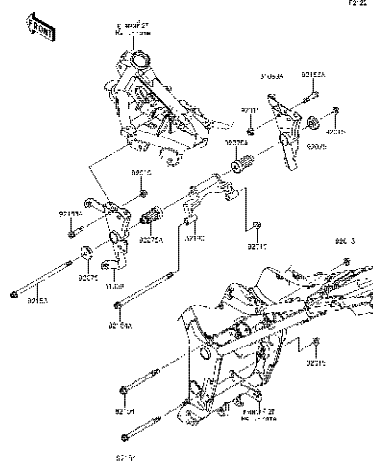

28

Engine Mount(BHF) - ส่วนประกอบในการยึดเครื่องยนต์

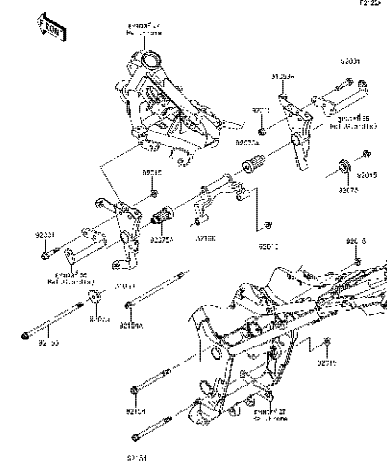

29

Engine Mount(BHFA) - ส่วนประกอบในการยึดเครื่องยนต์

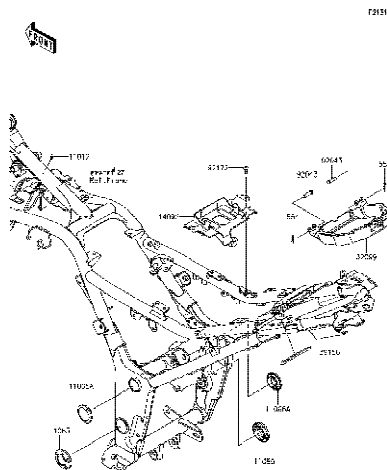

30

Frame Fittings - ส่วนประกอบในการยึดอุปกรณ์ต่างๆ

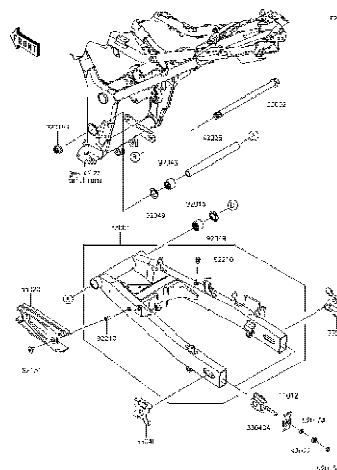

31

Swingarm - สวิงอาร์ม

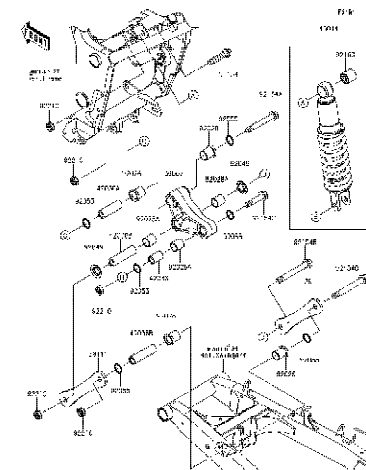

32

Suspension/Shock Absorber - ส่วนประกอบในการยึดใช้คัพหลัง

'17 EX300 BHF/BHFA

Chassis/ตัวถัง

Pictorial Index/สารบัญรูปภาพ

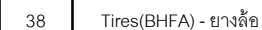
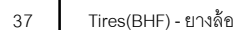



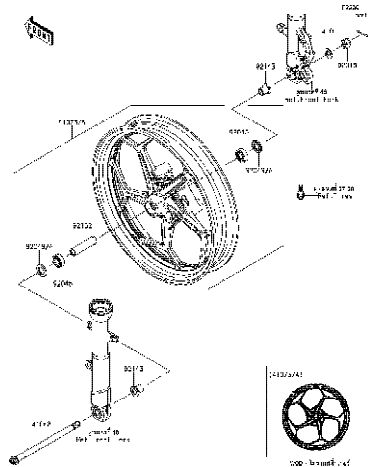

39 Front Hub - ดุมล้อหน้า

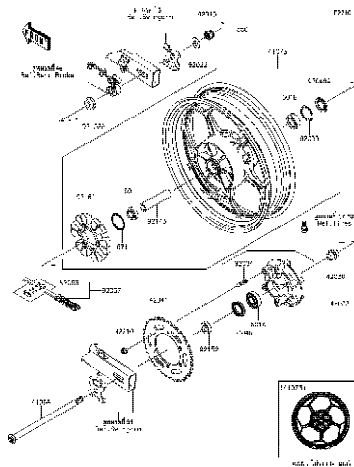

40 Rear Hub - ดุมล้อหลัง

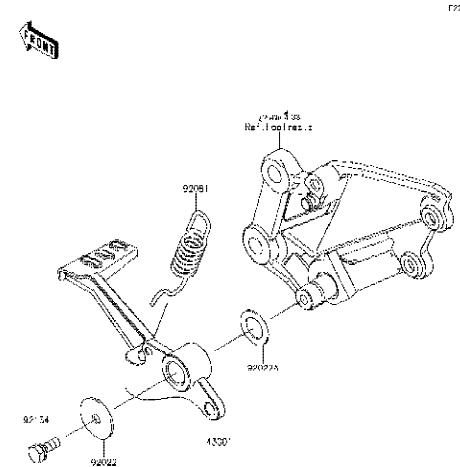

41 Brake Pedal - คันเหยียบเบรค

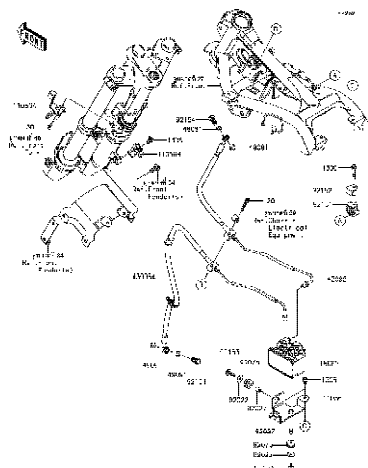

42 Brake Piping - ท่อน้ำมันเบรค

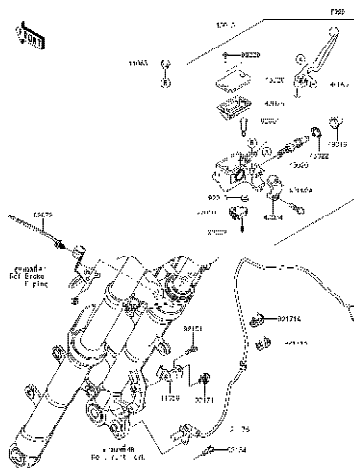

43 Front Master Cylinder - แม่ปั้มเบรคหน้า

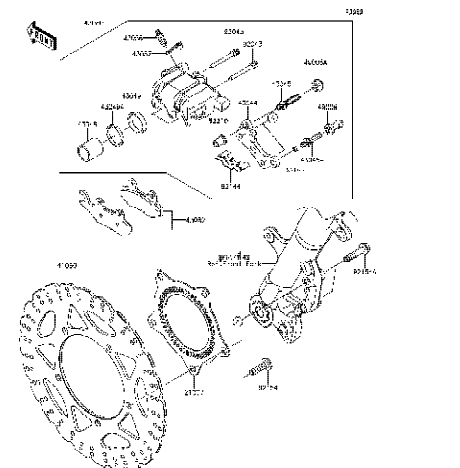

44 Front Brake - เบรคหน้า

This catalog covers:

'17 EX300 BHF/BHFA

Chassis/ตัวถัง

This page covers:

Pictorial Index/ตามรูปภาพ

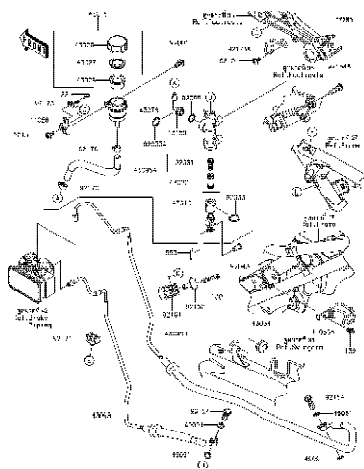

45

Rear Master Cylinder - แม่ปั้มเบรคหลัง

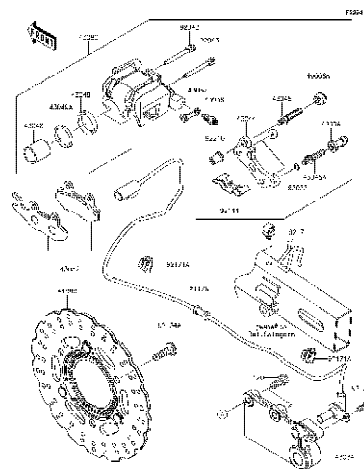

46

Rear Brake - เบรคหลัง

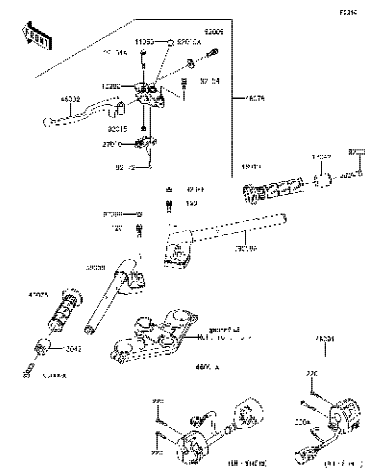

47

Handlebar - แฮนด์เลิบาร์

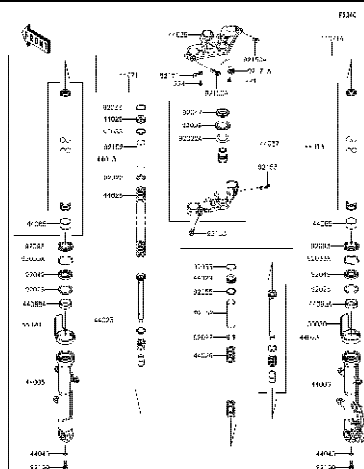

48

Front Fork - โช๊คอัพหน้า

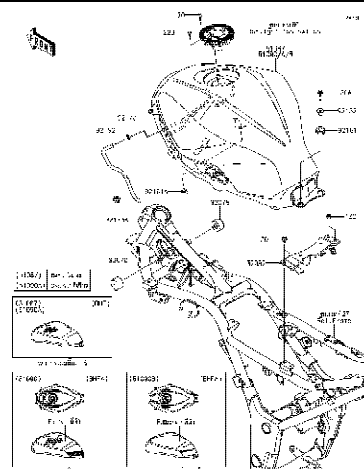

49

Fuel Tank - ถังน้ำมัน

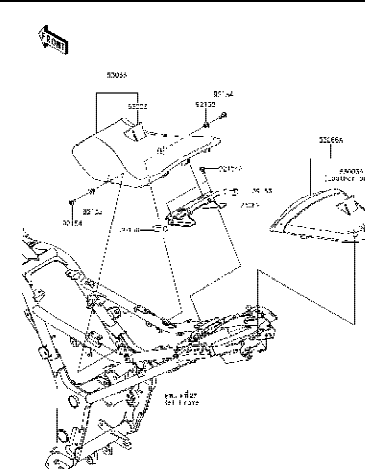

50

Seat(BHF) - เบาะนั่ง

This catalog covers:

'17 EX300 BHF/BHFA

Chassis/ตัวถัง

This page covers:

Pictorial Index/สารบัญรูปภาพ

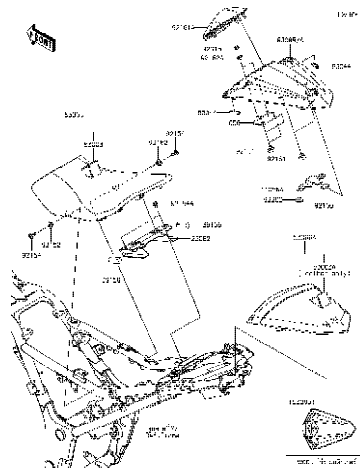

51 Seat(BHFA) - เบาะนั่ง

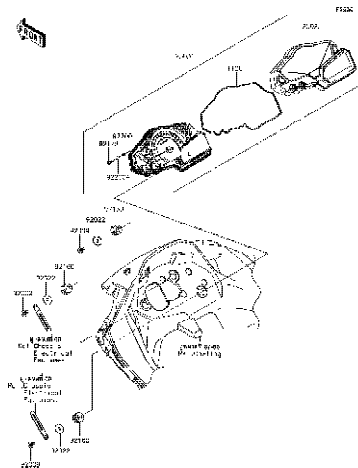

52 Meter(s) - มิเตอร์

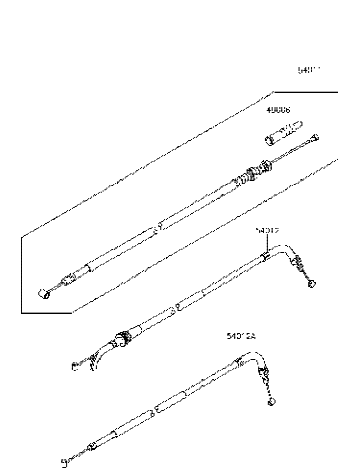

53 Cables - สายต่างๆ

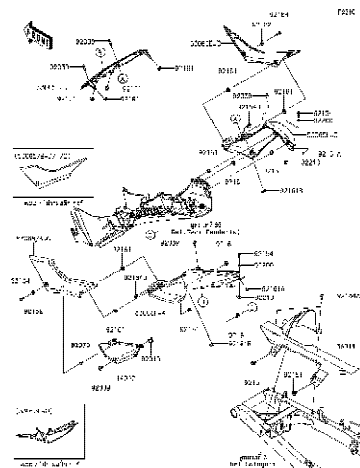

54 Side Covers/Chain Cover - ฝาครอบข้าง/บังโซ่

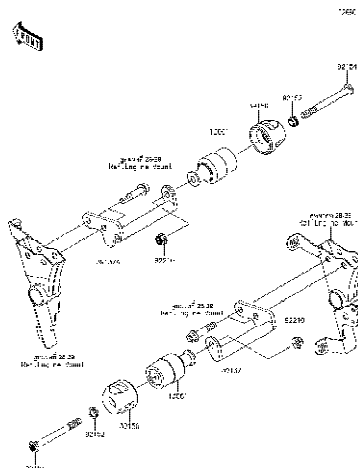

55 Guard(s)(BHFA) - กันลิ่มเครื่องยนต์

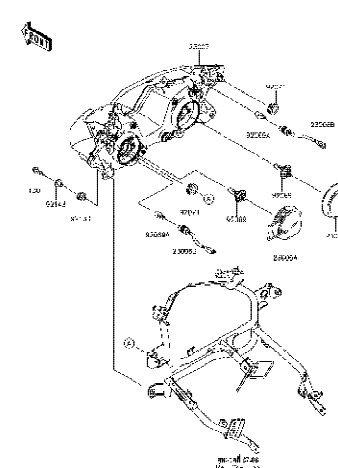

56 Headlight(s) - ไฟหน้า

This catalog covers:

'17 EX300 BHF/BHFA

Chassis/ตัวถัง

This page covers:

Pictorial Index/สารบัญรูปภาพ

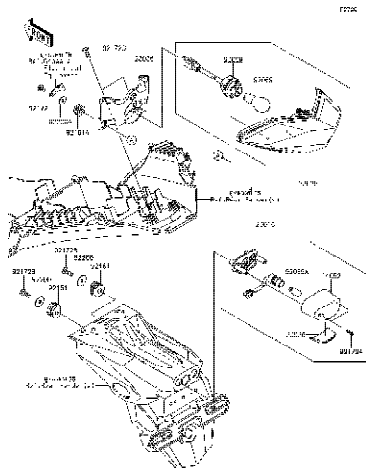

57

Taillight(s) - ไฟท้าย

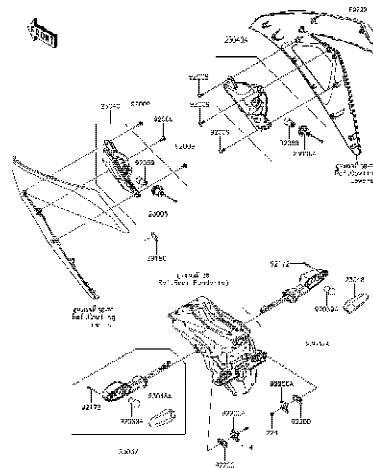

58

Turn Signals - ไฟเลี้ยว

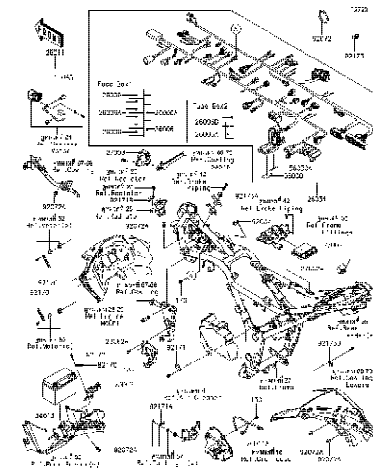

59

Chassis Electrical Equipment - อุปกรณ์ไฟฟ้าต่างๆ

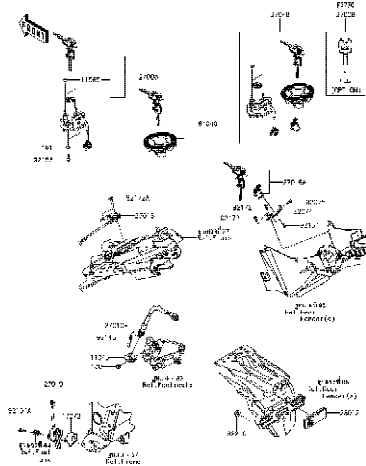

60

Ignition Switch - สวิตช์กุญแจ

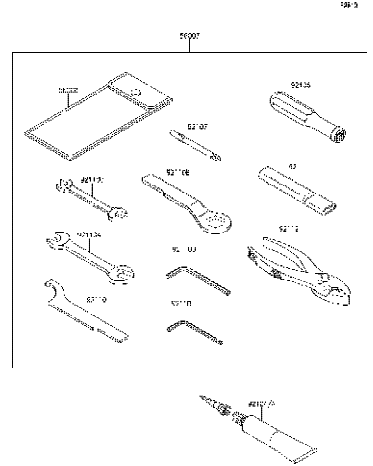

61

Owner's Tools - เครื่องมือประจำรถ

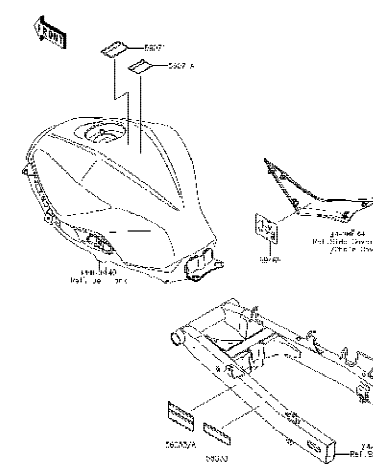

62

Labels - ป้ายชื่อแนะนำ

'17 EX300 BHF/BHFA

Chassis/ตัวถัง

Pictorial Index/สารบัญรูปภาพ

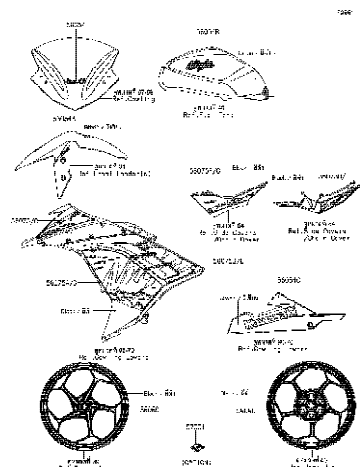

|    |   |
|----|---|
| 63 | Decals(Green)(BHF) - ลายสติ๊กเกอร์(รหัสเขียว) |
|----|---|

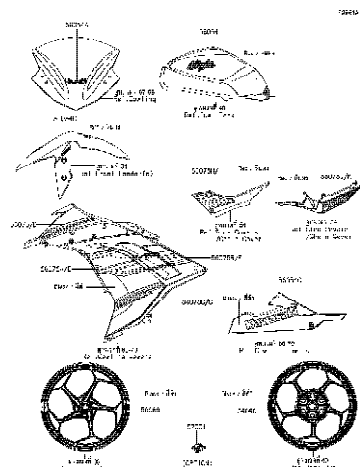

|    |   |
|----|---|
| 64 | Decals(Red)(BHF) - ลายสติ๊กเกอร์(รถสีแดง) |
|----|---|

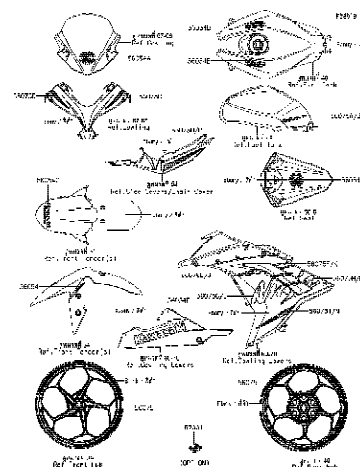

|    |  |
|----|--|
| 65 | Decals(Ebony)(BHFA) - ลายสติ๊กเกอร์(รูดสีดำ) |
|----|--|

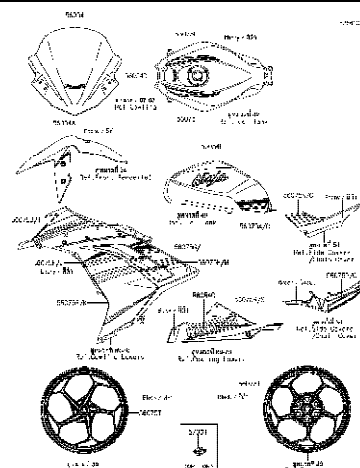

|    |  |
|----|--|
| 66 | Decals(Green)(BHFA) - ฉายสติ๊กเกอร์(รหัสเขียว) |
|----|--|

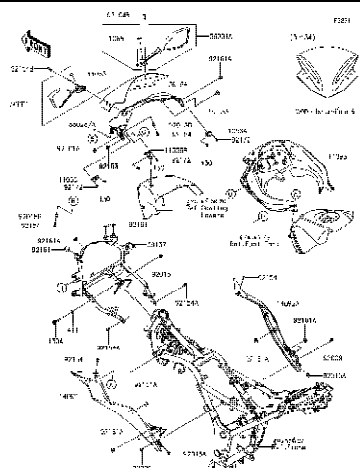

67 Cowling(BHF) - แฟรงก์

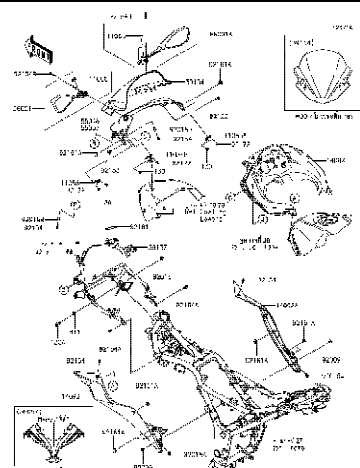

68 Cowling(BHFA) - แฟรงก์

This catalog covers:

'17 EX300 BHF/BHFA

Chassis/ตัวถัง

This page covers:

Pictorial Index/สารบัญรูปภาพ

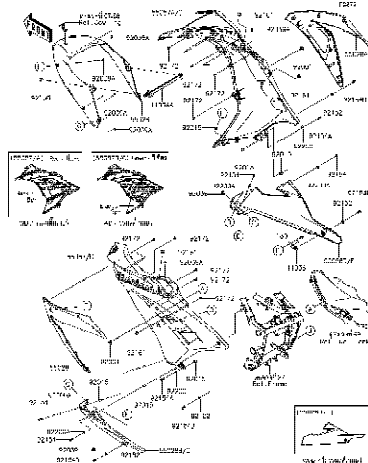

69

Cowling Lowers(BHF) - แผงด้านล่าง

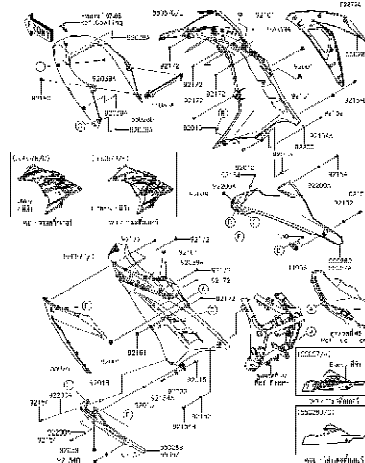

70

Cowling Lowers(BHFA) - แผงด้านล่าง

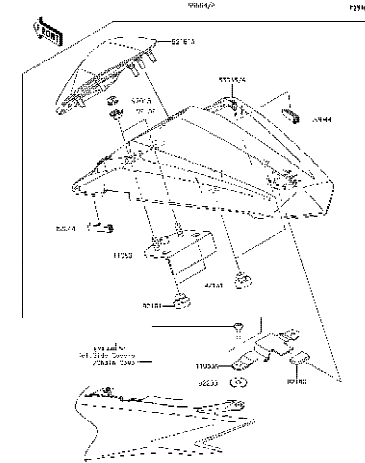

71

Accessory(Single Seat Cover)(BHF) - อุปกรณ์ตกแต่ง(ผ้าครอบเบาะหลัง)

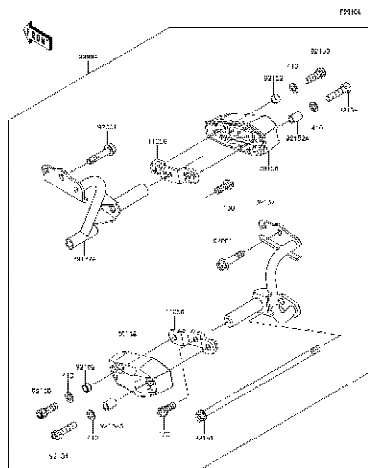

72

Accessory(Engine Guard) - อุปกรณ์ตกแต่ง(กันลัมเครื่องยนต์)

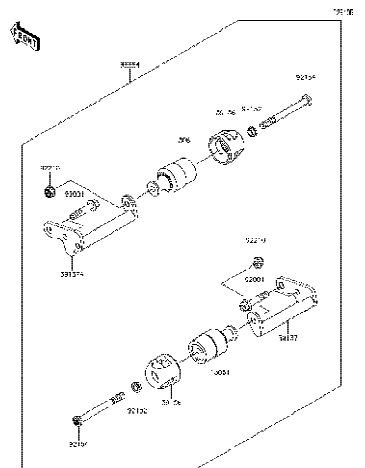

73

Accessory(Engine Guard)(BHFA) - อุปกรณ์ตกแต่ง(กันลัมเครื่องยนต์)

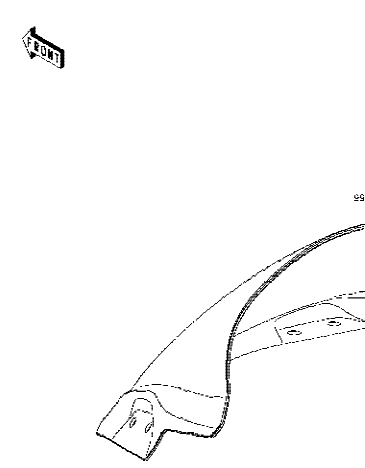

74

Accessory(Windshield) - อุปกรณ์ตกแต่ง(กระบังลม)

'17 EX300 BHF/BHFA

Engine-เครื่องยนต์

1

Cylinder Head-ฝาสูบ

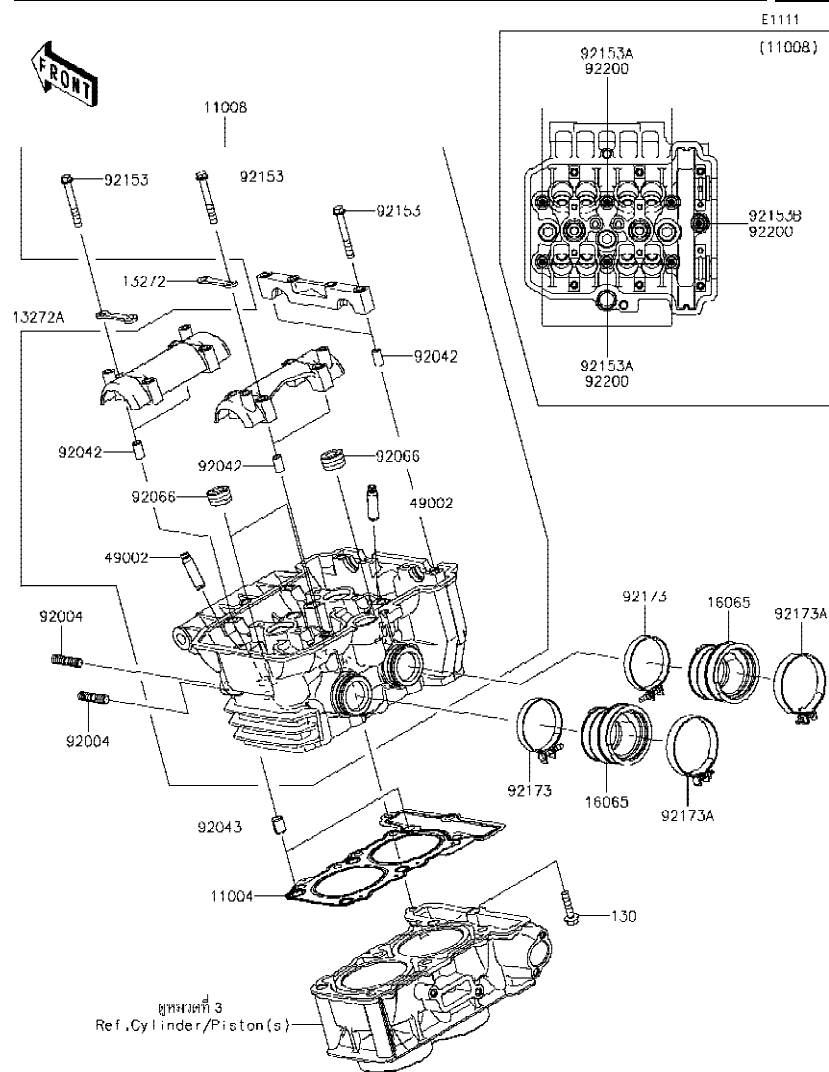

| Ref No. | Part No.<br>หมายเลขอะไหล่ | Description-English<br>ชื่ออะไหล่-อังกฤษ | Description-Thai<br>ชื่ออะไหล่-ไทย | Quantity-EX300 |      |  |  |
|---------|---------------------------|--|------------------------------------|----------------|------|--|--|
|         |                           |  |                                    | '17            | '17  |  |  |
|         |                           |  |                                    | BHF            | BHFA |  |  |
| 11004   | 11004-0734                | GASKET-HEAD                              | ปะเก็นฝาสูบ                        | 1              | 1    |  |  |
| 11008   | 11008-0747                | HEAD-COMP-CYLINDER                       | ฝาสูบ(ชุด)                         | 1              | 1    |  |  |
| 13272   | 13272-0260                | PLATE,IN                                 | แผ่นรอง                            | 2              | 2    |  |  |
| 13272A  | 13272-0261                | PLATE,EX                                 | แผ่นรอง                            | 2              | 2    |  |  |
| 16065   | 16065-0119                | HOLDER-CARBURETOR                        | ยางปากคาร์บูเรเตอร์                | 2              | 2    |  |  |
| 49002   | 49002-0009                | GUIDE-VALVE                              | ปลอกวาล์ว                          | 8              | 8    |  |  |
| 92004   | 92004-0040                | STUD,8X22                                | โบลท์สตั๊ด 8X22 มม.                | 4              | 4    |  |  |
| 92042   | 92042-007                 | PIN,DOWEL,6.3X8X14                       | สลักนุช 6.3X8X14 มม.               | 6              | 6    |  |  |
| 92043   | 92043-1264                | PIN,8.2X10X14                            | สลักนุช 8.2X10X14 มม.              | 2              | 2    |  |  |
| 92066   | 92066-0002                | PLUG,PT1/2X12.5                          | น็อต                               | 3              | 3    |  |  |
| 92153   | 92153-0339                | BOLT,6X45                                | โบลท์ 6X45 มม.                     | 12             | 12   |  |  |
| 92153A  | 92153-1774                | BOLT,SOCKET,8X146                        | โบลท์ 8X146 มม.                    | 6              | 6    |  |  |
| 92153B  | 92153-1775                | BOLT,SOCKET,8X115                        | โบลท์ 8X115 มม.                    | 1              | 1    |  |  |
| 92173   | 92173-0919                | CLAMP,47MM                               | เข็มขัดรัด 47 มม.                  | 2              | 2    |  |  |
| 92173A  | 92173-0956                | CLAMP,53MM                               | เข็มขัดรัด 53 มม.                  | 2              | 2    |  |  |
| 92200   | 92200-0860                | WASHER,8.5X18X1.6                        | แหวนรอง                            | 7              | 7    |  |  |
| 130     | 130CB0625                 | BOLT-FLANGED,6X25                        | โบลท์ 6X25 มม.                     | 1              | 1    |  |  |

This catalog covers:

'17 EX300 BHF/BHFA

Engine-เครื่องยนต์

GROUP NO.

2

This page covers:

Cylinder Head Cover-ฝาครอบฝาสูบ

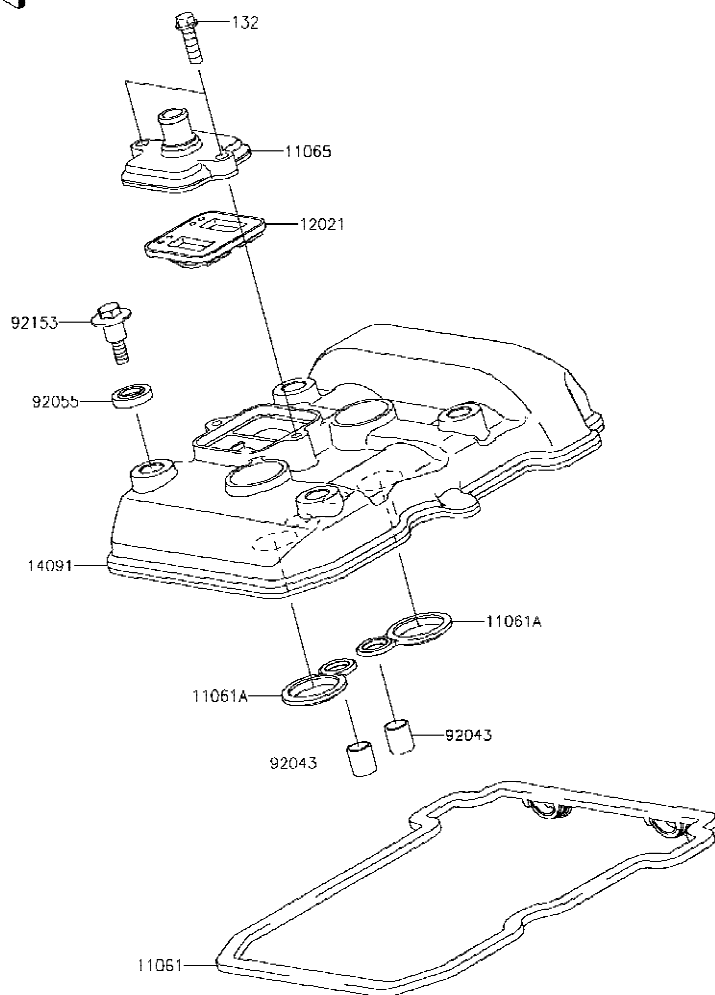

E1112

| Ref<br>No. | Part No.<br>หมายเลขอะไหล่ | Description-English<br>ชื่ออะไหล่-อังกฤษ | Description-Thai<br>ชื่ออะไหล่-ไทย | Quantity-EX300 |             |  |  |
|------------|---------------------------|--|------------------------------------|----------------|-------------|--|--|
|            |                           |  |                                    | '17<br>BHF     | '17<br>BHFA |  |  |
|            |                           |  |                                    |                |             |  |  |
| 11061      | 11061-0282                | GASKET,CYLINDER HEAD COVER               | ปะเก็นฝาครอบฝาสูบ                  | 1              | 1           |  |  |
| 11061A     | 11061-0283                | GASKET,PLUG HOLE                         | ปะเก็นหัวเทียน                     | 2              | 2           |  |  |
| 11065      | 11065-0349                | CAP                                      | ฝาครอบชุดรีดวาล์ว                  | 1              | 1           |  |  |
| 12021      | 12021-0708                | VALVE-ASSY-REED                          | ชุดรีดวาล์ว                        | 1              | 1           |  |  |
| 14091      | 14091-0724                | COVER,CYLINDER HEAD                      | ฝาครอบฝาสูบ                        | 1              | 1           |  |  |
| 92043      | 92043-4009                | PIN,10.1X12X14                           | สลัก 10.1X12X14 มม.                | 2              | 2           |  |  |
| 92055      | 92055-0195                | RING-O,HEAD COVER BOLT                   | โอริง                              | 4              | 4           |  |  |
| 92153      | 92153-0793                | BOLT,HEAD COVER                          | โบลท์                              | 4              | 4           |  |  |
| 132        | 132BA0620                 | BOLT-FLANGED-SMALL,6X20                  | โบลท์ 6X20 มม.                     | 2              | 2           |  |  |



This catalog covers:

'17 EX300 BHF/BHFA

Engine-เครื่องยนต์

GROUP NO.

3

This page covers:

Cylinder/Piston(s)-เสื้อสูบ/ลูกสูบ

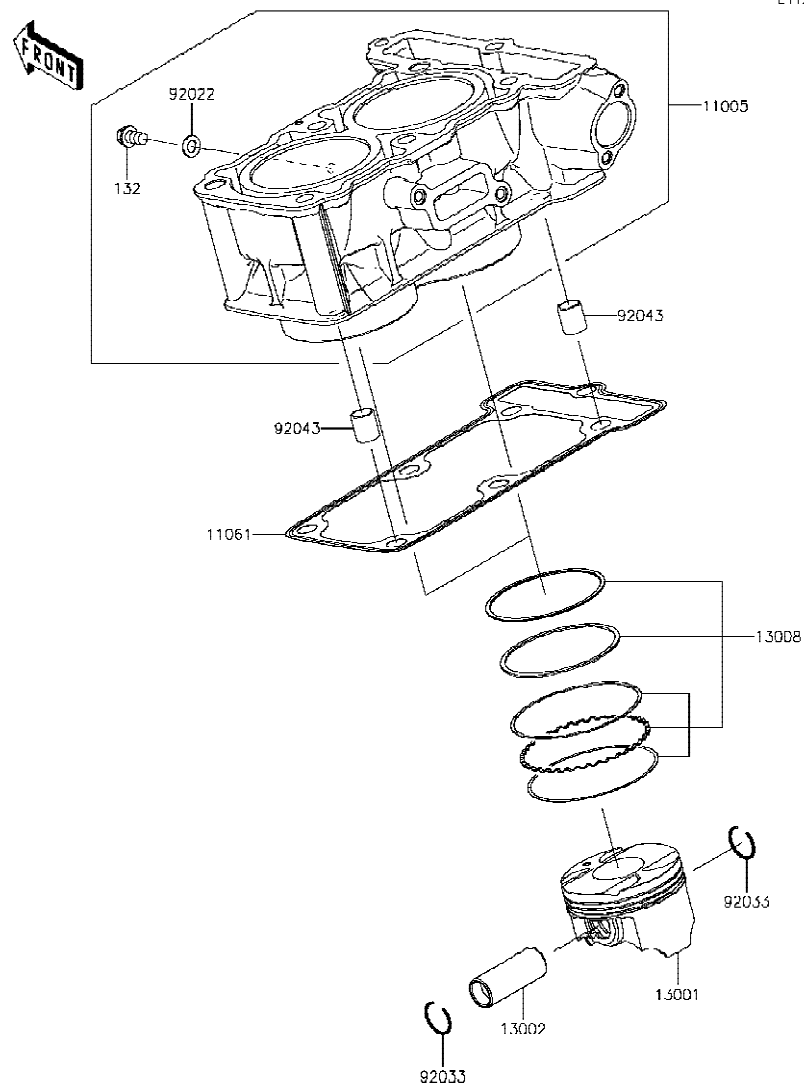

E1120

| Ref No. | Part No.<br>หมายเลขอะไหล่ | Description-English<br>ชื่ออะไหล่-อังกฤษ | Description-Thai<br>ชื่ออะไหล่-ไทย | Quantity-EX300 |             |  |  |
|---------|---------------------------|--|------------------------------------|----------------|-------------|--|--|
|         |                           |  |                                    | '17<br>BHF     | '17<br>BHFA |  |  |
| 11005   | 11005-0653                | CYLINDER-ENGINE                          | เสื้อสูบ                           | 1              | 1           |  |  |
| 11061   | 11061-0790                | GASKET,CYLINDER BASE                     | ปะเก็นเสื้อสูบ                     | 1              | 1           |  |  |
| 13001   | 13001-0742                | PISTON-ENGINE                            | ลูกสูบ                             | 2              | 2           |  |  |
| 13002   | 13002-0710                | PIN-PISTON                               | สลักลูกสูบ                         | 2              | 2           |  |  |
| 13008   | 13008-0047                | RING-SET-PISTON                          | แหวนลูกสูบ                         | 2              | 2           |  |  |
| 92022   | 92022-304                 | WASHER,6.2X11X1                          | แหวนรอง 6.2X11X1 มม.               | 1              | 1           |  |  |
| 92033   | 92033-0732                | RING-SNAP,PISTON PIN                     | คลิปล็อกสลักลูกสูบ                 | 4              | 4           |  |  |
| 92043   | 92043-1264                | PIN,8.2X10X14                            | สลักแกน 8.2X10X14 มม.              | 2              | 2           |  |  |
| 132     | 132BB0610                 | BOLT-FLANGED-SMALL,6X10                  | bolt 6X10 มม.                      | 1              | 1           |  |  |

This catalog covers:

'17 EX300 BHF/BHFA

Engine-เครื่องยนต์

GROUP NO.

4

This page covers:

Air Cleaner-หม้อกรองอากาศ

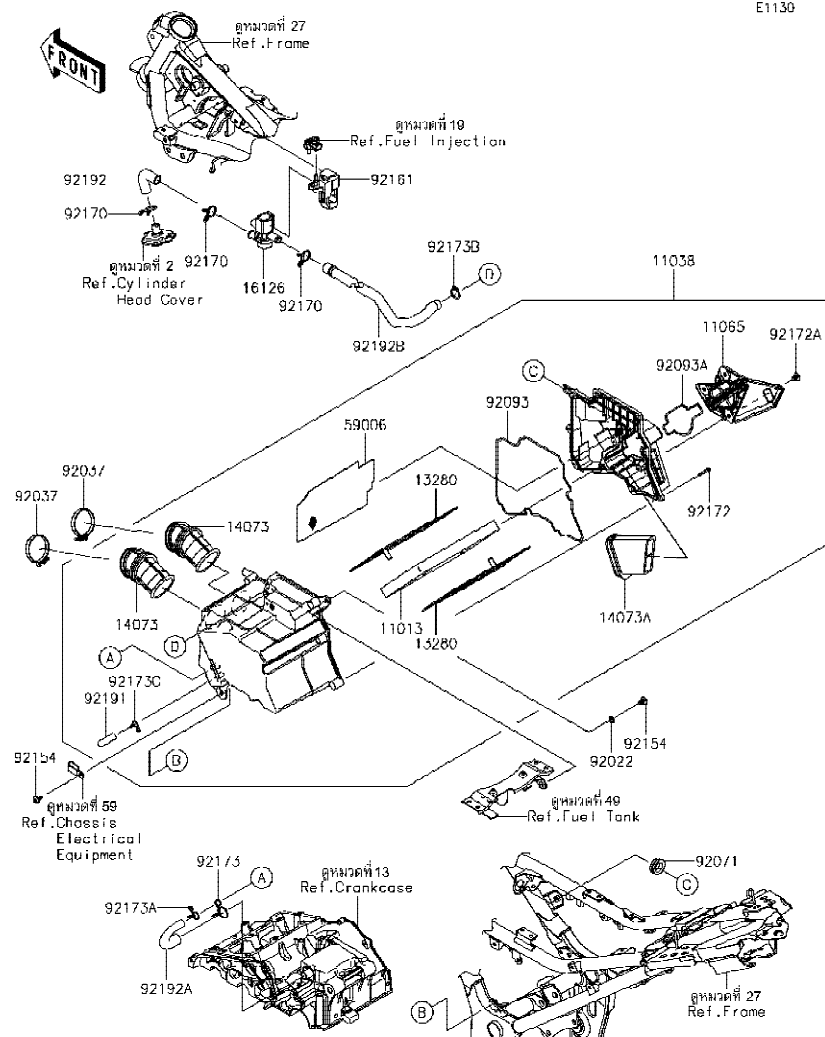

| Ref No. | Part No.<br>หมายเลขอะไหล่ | Description-English<br>ชื่ออะไหล่-อังกฤษ | Description-Thai<br>ชื่ออะไหล่-ไทย | Quantity-EX300 |             |  |  |
|---------|---------------------------|--|------------------------------------|----------------|-------------|--|--|
|         |                           |  |                                    | '17<br>BHF     | '17<br>BHFA |  |  |
| 11013   | 11013-0020                | ELEMENT-AIR FILTER                       | ไส้กรองอากาศ                       | 1              | 1           |  |  |
| 11038   | 11038-0046                | CASE-ASSY-AIR FILTER                     | หม้อกรองอากาศ(ชุด)                 | 1              | 1           |  |  |
| 11065   | 11065-0749                | CAP                                      | ฝาครอบ                             | 1              | 1           |  |  |
| 13280   | 13280-0226                | HOLDER,ELEMENT                           | ขวยึดตัวกรอง                       | 2              | 2           |  |  |
| 14073   | 14073-0733                | DUCT,THROTTLE BODY                       | ท่อยาง                             | 2              | 2           |  |  |
| 14073A  | 14073-0762                | DUCT,INTAKE                              | ท่อยางต่อหม้อกรองอากาศ-เข้า        | 1              | 1           |  |  |
| 16126   | 16126-0039                | VALVE,AIR CUT                            | วาล์วเติมอากาศ                     | 1              | 1           |  |  |
| 59006   | 59006-0014                | ARRESTER-FLAME                           | ตะแกรงไส้กรอง                      | 1              | 1           |  |  |
| 92022   | 92022-1093                | WASHER,6.5X16X1.0                        | แหวนรอง 6X16X1 มม.                 | 1              | 1           |  |  |
| 92037   | 92037-1486                | CLAMP,55MM                               | เข็มขัดรัดท่อ                      | 2              | 2           |  |  |
| 92071   | 92071-0709                | GROMMET                                  | ยางปลั๊กหัวเทียน                   | 1              | 1           |  |  |
| 92093   | 92093-0078                | SEAL,CASE-AIR FILTER                     | ซีลฝาครอบหม้อกรองอากาศ             | 1              | 1           |  |  |
| 92093A  | 92093-0144                | SEAL,CAP                                 | ซีลยาง                             | 1              | 1           |  |  |
| 92154   | 92154-0951                | BOLT,SOCKET,6X12                         | โบลท์ 6X12 มม.                     | 2              | 2           |  |  |
| 92161   | 92161-1424                | DAMPER,ACV                               | ยางรอง                             | 1              | 1           |  |  |
| 92170   | 92170-1017                | CLAMP                                    | เข็มขัดรัดท่อยาง                   | 3              | 3           |  |  |
| 92172   | 92172-0296                | SCREW,TAPPING,5X25                       | สกรู 5X25 มม.                      | 9              | 9           |  |  |
| 92172A  | 92172-0970                | SCREW,6X10                               | สกรู 6X10 มม.                      | 3              | 3           |  |  |
| 92173   | 92173-0190                | CLAMP,20MM                               | เข็มขัด 20 มม.                     | 1              | 1           |  |  |
| 92173A  | 92173-0192                | CLAMP,14MM                               | เข็มขัด 14 มม.                     | 1              | 1           |  |  |
| 92173B  | 92173-0193                | CLAMP,18MM                               | เข็มขัด 18 มม.                     | 1              | 1           |  |  |
| 92173C  | 92173-0198                | CLAMP,11.6MM                             | เข็มขัด 11.6 มม.                   | 1              | 1           |  |  |
| 92191   | 92191-1795                | TUBE,8X12X40                             | ท่อยาง 8X12X40 มม.                 | 1              | 1           |  |  |
| 92192   | 92192-0902                | TUBE,ACV-HEAD                            | ท่อยาง                             | 1              | 1           |  |  |
| 92192A  | 92192-1097                | TUBE,BREATHER                            | ท่อยาง                             | 1              | 1           |  |  |
| 92192B  | 92192-1231                | TUBE,ACV-A/C                             | ท่อยาง                             | 1              | 1           |  |  |

'17 EX300 BHF/BHFA

Engine-เครื่องยนต์

5

Muffler(s)-ท่อไอเสีย

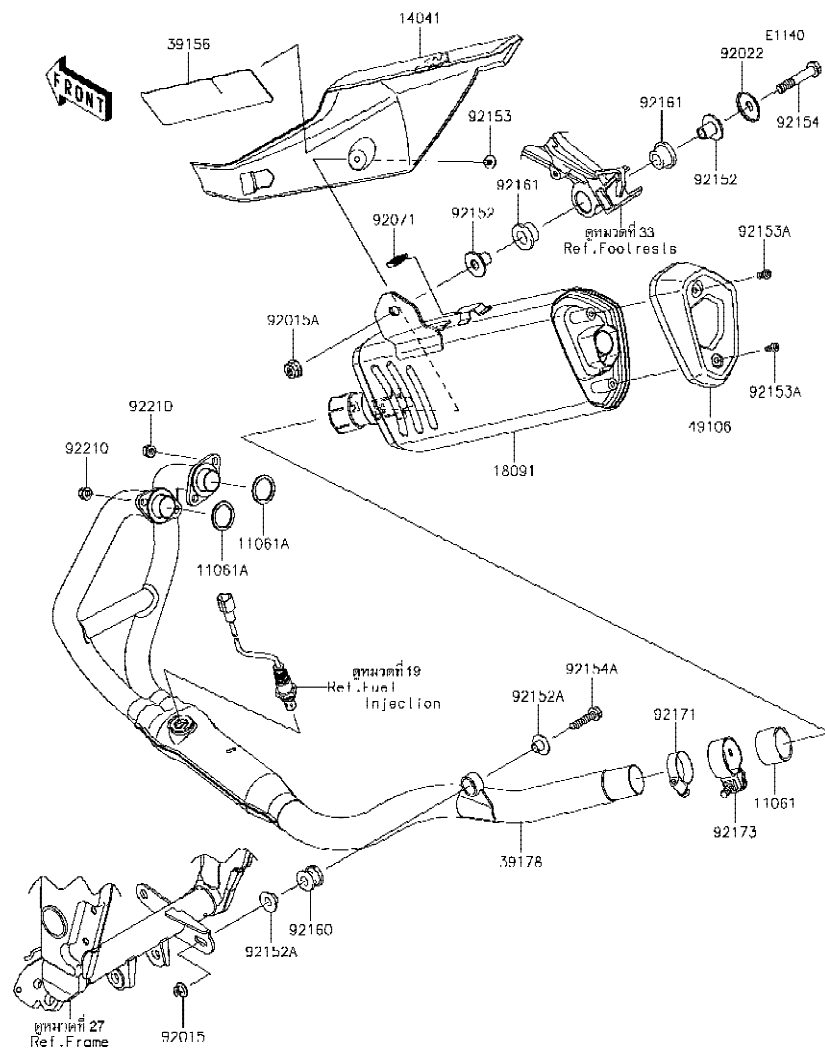

| Ref No. | Part No.<br>หมายเลขอะไหล่ | Description-English<br>ชื่ออะไหล่-อังกฤษ | Description-Thai<br>ชื่ออะไหล่-ไทย | Quantity-EX300 |      |  |  |
|---------|---------------------------|--|------------------------------------|----------------|------|--|--|
|         |                           |  |                                    | '17            | '17  |  |  |
|         |                           |  |                                    | BHF            | BHFA |  |  |
| 11061   | 11061-0432                | GASKET,EXHAUST PIPE CONNECTIN            | ปะเก็นข้อต่อท่อไอเสีย              | 1              | 1    |  |  |
| 11061A  | 11061-0791                | GASKET,EXHAUST PIPE                      | ปะเก็นปากท่อไอเสีย                 | 2              | 2    |  |  |
| 14041   | 14041-0572                | COVER-COMP,MUFFLER                       | ฝาครอบท่อไอเสีย                    | 1              | 1    |  |  |
| 18091   | 18091-0953                | BODY-COMP-MUFFLER                        | ปลายท่อไอเสีย                      | 1              | 1    |  |  |
| 39156   | 39156-0928                | PAD                                      | แผ่นรอง                            | 1              | 1    |  |  |
| 39178   | 39178-0255                | MANIFOLD-COMP-EXHAUST                    | ท่อไอเสีย                          | 1              | 1    |  |  |
| 49106   | 49106-0747                | COVER-MUFFLER,END                        | ฝาครอบท่อไอเสีย                    | 1              | 1    |  |  |
| 92015   | 92015-1014                | NUT,FLANGED,8MM                          | น็อต 8 มม.                         | 1              | 1    |  |  |
| 92015A  | 92015-1387                | NUT,FLANGED,10MM                         | น็อต 10 มม.                        | 1              | 1    |  |  |
| 92022   | 92022-289                 | WASHER                                   | แหวนรอง                            | 1              | 1    |  |  |
| 92071   | 92071-0712                | GROMMET                                  | ยางรอง                             | 1              | 1    |  |  |
| 92152   | 92152-1682                | COLLAR                                   | ปลอกทรง                            | 2              | 2    |  |  |
| 92152A  | 92152-1692                | COLLAR                                   | ปลอก                               | 2              | 2    |  |  |
| 92153   | 92153-1800                | BOLT,SOCKET,6X10                         | โบลท์ 6X10 มม.                     | 1              | 1    |  |  |
| 92153A  | 92153-1886                | BOLT,SOCKET,6X14                         | โบลท์ 6X14 มม.                     | 2              | 2    |  |  |
| 92154   | 92154-0070                | BOLT,FLANGED,10X55                       | โบลท์ 10X55 มม.                    | 1              | 1    |  |  |
| 92154A  | 92154-1061                | BOLT,FLANGED,8X35                        | โบลท์ 8X35 มม.                     | 1              | 1    |  |  |
| 92160   | 92160-1116                | DAMPER,MUFFLER MOUNT                     | ยางรอง                             | 1              | 1    |  |  |
| 92161   | 92161-1497                | DAMPER                                   | ยางรอง                             | 2              | 2    |  |  |
| 92171   | 92171-0059                | CLAMP                                    | เข็มขัดรัด                         | 1              | 1    |  |  |
| 92173   | 92173-0942                | CLAMP,42MM                               | เข็มขัดรัด 42 มม.                  | 1              | 1    |  |  |
| 92210   | 92210-1242                | NUT,8MM                                  | น็อต 8 มม.                         | 4              | 4    |  |  |

This catalog covers:

'17 EX300 BHF/BHFA

Engine-เครื่องยนต์

GROUP NO.

6

This page covers:

Valve(s)-วาล์ว

E1210

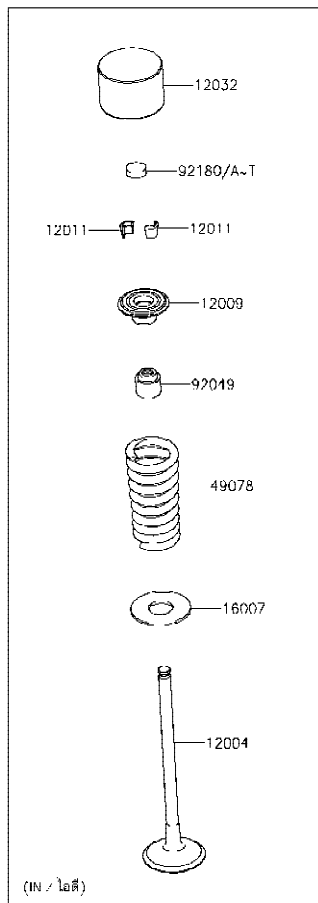
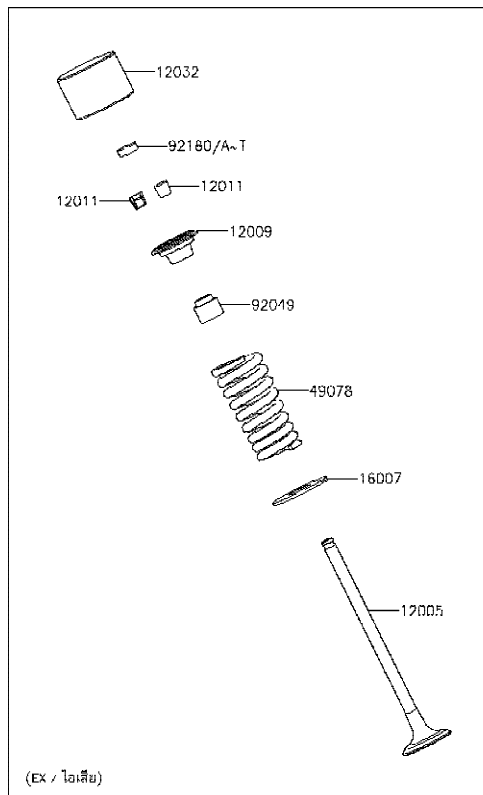

| Ref No. | Part No.<br>หมายเลขอะไหล่ | Description-English<br>ชื่ออะไหล่-อังกฤษ | Description-Thai<br>ชื่ออะไหล่-ไทย | Quantity-EX300 |             |  |  |
|---------|---------------------------|--|------------------------------------|----------------|-------------|--|--|
|         |                           |  |                                    | '17<br>BHF     | '17<br>BHFA |  |  |
| 12004   | 12004-0716                | VALVE-INTAKE                             | วาล์วไอดี                          | 4              | 4           |  |  |
| 12005   | 12005-0057                | VALVE-EXHAUST                            | วาล์วไอเสีย                        | 4              | 4           |  |  |
| 12009   | 12009-1073                | RETAINER-VALVE SPRING                    | จานกดสปริงวาล์ว                    | 8              | 8           |  |  |
| 12011   | 12011-1053                | COLLET                                   | ปะกับวาล์ว                         | 16             | 16          |  |  |
| 12032   | 12032-0018                | TAPPET                                   | ลูกถ้วย                            | 8              | 8           |  |  |
| 16007   | 16007-0028                | SEAT-SPRING                              | จานรองสปริงวาล์ว                   | 8              | 8           |  |  |
| 49078   | 49078-0077                | SPRING-ENGINE VALVE                      | สปริงวาล์ว                         | 8              | 8           |  |  |
| 92049   | 92049-1349                | SEAL-OIL,VSB 4.3 7.5 5.3 8.3             | ซีลก้านวาล์ว                       | 8              | 8           |  |  |
| 92180   | 92180-1014                | SHIM,T=2.50                              | แผ่นฉิม,T=2.50                     | 8              | 8           |  |  |
| 92180A  | 92180-1016                | SHIM,T=2.55                              | แผ่นฉิม,T=2.55                     | AR             | AR          |  |  |
| 92180B  | 92180-1018                | SHIM,T=2.60                              | แผ่นฉิม,T=2.60                     | AR             | AR          |  |  |
| 92180C  | 92180-1020                | SHIM,T=2.65                              | แผ่นฉิม,T=2.65                     | AR             | AR          |  |  |
| 92180D  | 92180-1022                | SHIM,T=2.70                              | แผ่นฉิม,T=2.70                     | AR             | AR          |  |  |
| 92180E  | 92180-1024                | SHIM,T=2.75                              | แผ่นฉิม,T=2.75                     | AR             | AR          |  |  |
| 92180F  | 92180-1026                | SHIM,T=2.80                              | แผ่นฉิม,T=2.80                     | AR             | AR          |  |  |
| 92180G  | 92180-1028                | SHIM,T=2.85                              | แผ่นฉิม,T=2.85                     | AR             | AR          |  |  |
| 92180H  | 92180-1030                | SHIM,T=2.90                              | แผ่นฉิม,T=2.90                     | AR             | AR          |  |  |
| 92180I  | 92180-1032                | SHIM,T=2.95                              | แผ่นฉิม,T=2.95                     | AR             | AR          |  |  |
| 92180J  | 92180-1034                | SHIM,T=3.00                              | แผ่นฉิม,T=3.00                     | AR             | AR          |  |  |
| 92180K  | 92180-1036                | SHIM,T=3.05                              | แผ่นฉิม,T=3.05                     | AR             | AR          |  |  |
| 92180L  | 92180-1038                | SHIM,T=3.10                              | แผ่นฉิม,T=3.10                     | AR             | AR          |  |  |
| 92180M  | 92180-1040                | SHIM,T=3.15                              | แผ่นฉิม,T=3.15                     | AR             | AR          |  |  |
| 92180N  | 92180-1042                | SHIM,T=3.20                              | แผ่นฉิม,T=3.20                     | AR             | AR          |  |  |
| 92180O  | 92180-1044                | SHIM,T=3.25                              | แผ่นฉิม,T=3.25                     | AR             | AR          |  |  |
| 92180P  | 92180-1046                | SHIM,T=3.30                              | แผ่นฉิม,T=3.30                     | AR             | AR          |  |  |
| 92180Q  | 92180-1048                | SHIM,T=3.35                              | แผ่นฉิม,T=3.35                     | AR             | AR          |  |  |
| 92180R  | 92180-1050                | SHIM,T=3.40                              | แผ่นฉิม,T=3.40                     | AR             | AR          |  |  |
| 92180S  | 92180-1052                | SHIM,T=3.45                              | แผ่นฉิม,T=3.45                     | AR             | AR          |  |  |
| 92180T  | 92180-1054                | SHIM,T=3.50                              | แผ่นฉิม,T=3.50                     | AR             | AR          |  |  |

This catalog covers:

'17 EX300 BHF/BHFA

Engine-เครื่องยนต์

GROUP NO.

7

This page covers:

Camshaft(s)/Tensioner-เพลาขาวลิ้น/ตัวดันโซ่

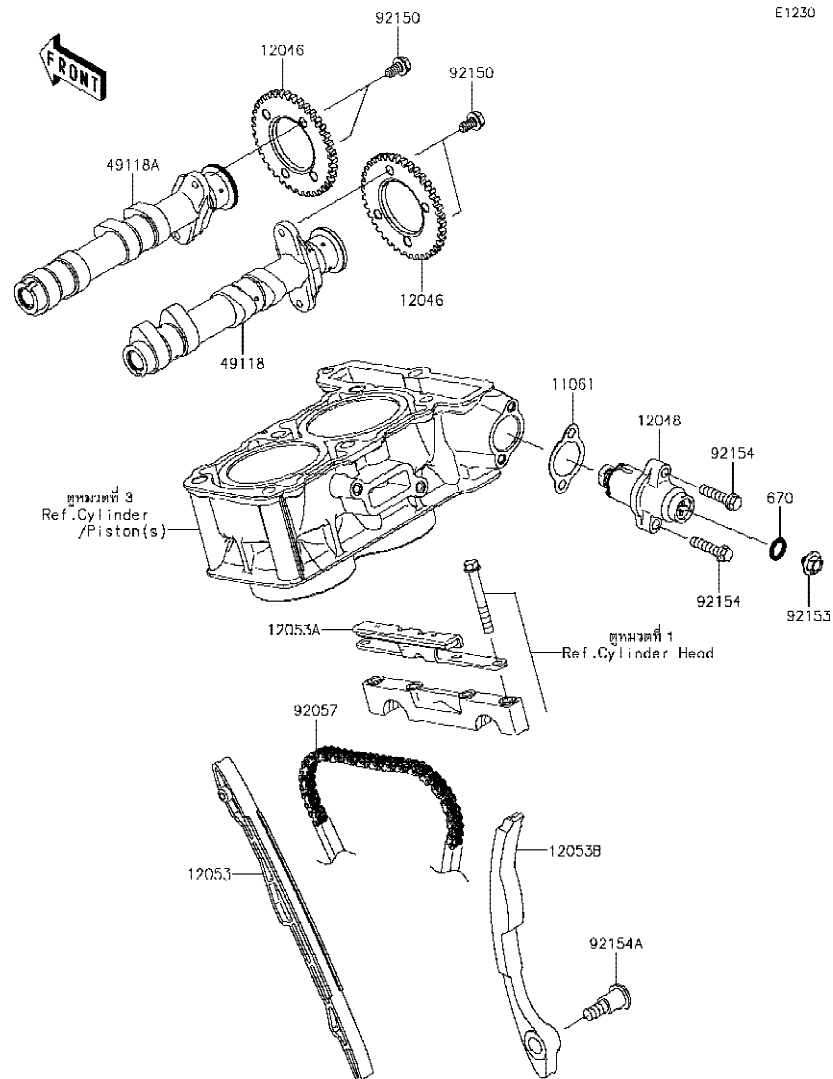

E1230

| Ref No. | Part No.<br>หมายเลขอะไหล่ | Description-English<br>ชื่ออะไหล่-อังกฤษ | Description-Thai<br>ชื่ออะไหล่-ไทย | Quantity-EX300 |             |  |  |
|---------|---------------------------|--|------------------------------------|----------------|-------------|--|--|
|         |                           |  |                                    | '17<br>BHF     | '17<br>BHFA |  |  |
| 11061   | 11061-0792                | GASKET                                   | ปะเก็น                             | 1              | 1           |  |  |
| 12046   | 12046-0072                | SPROCKET,38T                             | เฟืองขาวลิ้น 38 T                  | 2              | 2           |  |  |
| 12048   | 12048-0084                | TENSIONER-ASSY                           | ตัวดันโซ่                          | 1              | 1           |  |  |
| 12053   | 12053-0102                | GUIDE-CHAIN,FR                           | ยางรองโซ่                          | 1              | 1           |  |  |
| 12053A  | 12053-0139                | GUIDE-CHAIN,UPP                          | ยางดันโซ่                          | 1              | 1           |  |  |
| 12053B  | 12053-0191                | GUIDE-CHAIN,RR                           | ยางดันโซ่                          | 1              | 1           |  |  |
| 49118   | 49118-0742                | CAMSHAFT-COMP,INTAKE                     | เพลาขาวลิ้น-ไอดี                   | 1              | 1           |  |  |
| 49118A  | 49118-0743                | CAMSHAFT-COMP,EXHAUST                    | เพลาขาวลิ้น-ไอเสีย                 | 1              | 1           |  |  |
| 92057   | 92057-0595                | CHAIN,CAM,92RH2010-124M                  | โซ่ขาวลิ้น 92RH2010-124M           | 1              | 1           |  |  |
| 92150   | 92150-1725                | BOLT,FLANGED,6X11                        | โบลท์ 6X11 มม.                     | 4              | 4           |  |  |
| 92153   | 92153-1763                | BOLT,FLANGED,6X6                         | โบลท์ 6X6 มม.                      | 1              | 1           |  |  |
| 92154   | 92154-0819                | BOLT,FLANGED,6X25                        | โบลท์ 6X25 มม.                     | 2              | 2           |  |  |
| 92154A  | 92154-0953                | BOLT,SOCKET,8X29.2                       | โบลท์ 8X29.2 มม.                   | 1              | 1           |  |  |
| 670     | 670D2010                  | O RING,10MM                              | โอริง 10 มม.                       | 1              | 1           |  |  |

'17 EX300 BHF/BHFA

## Engine-เครื่องยนต์

8

Crankshaft-เพลาช้อเหวียง

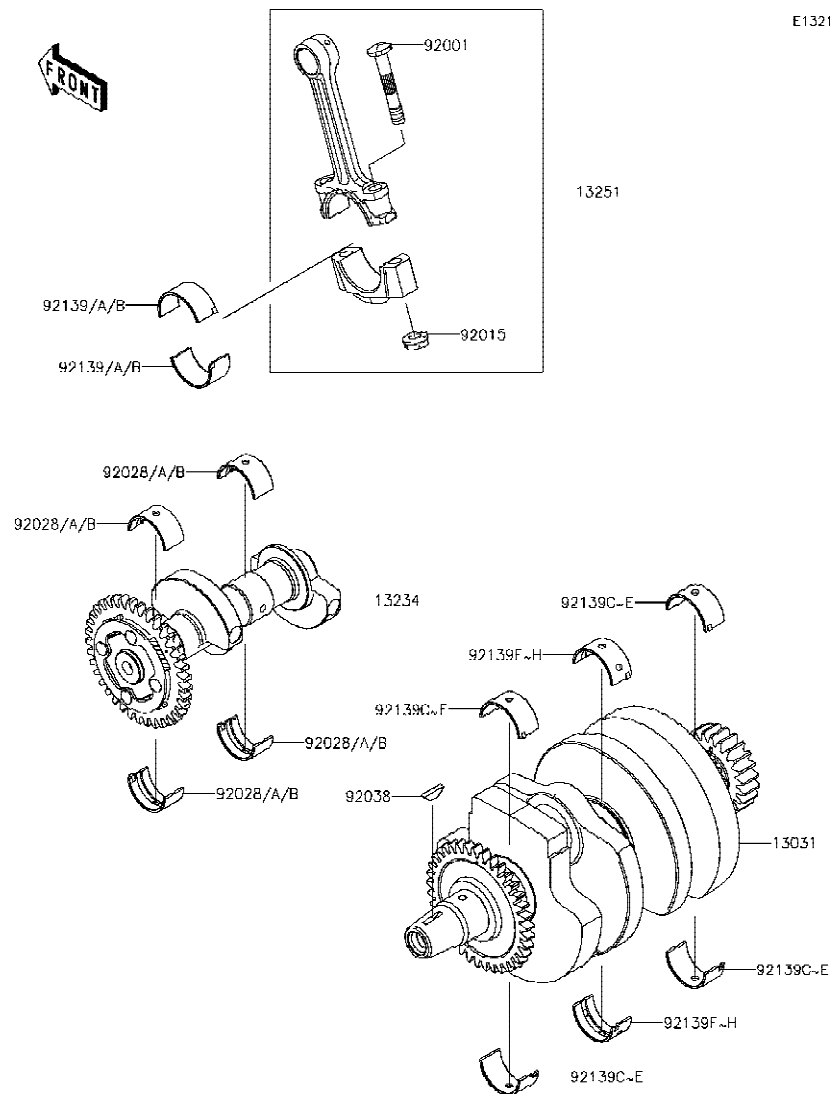

E1321

| Ref    | Part No.      | Description-English         | Description-Thai          | Quantity-EX300 |      |  |  |
|--------|---------------|-----------------------------|---------------------------|----------------|------|--|--|
|        |               |                             |                           | '17            | '17  |  |  |
|        |               |                             |                           | BHF            | BHFA |  |  |
| No.    | หมายเลขอะไหล่ | ชื่ออะไหล่-อังกฤษ           | ชื่ออะไหล่-ไทย            |                |      |  |  |
| 13031  | 13031-0770    | CRANKSHAFT-COMP,B MK,RED    | เพลาข้อเหวี่ยง(ชุด)       | 1              | 1    |  |  |
| 13234  | 13234-0591    | SHAFT-COMP,BALANCER         | เพลาลานเชอร์              | 1              | 1    |  |  |
| 13251  | 13251-0037-II | ROD-ASSY-CONNECTING,I       | ก้านสูบ(ชุด)              | 2              | 2    |  |  |
| 92001  | 92001-1793    | BOLT,CONNECTING ROD,7MM     | โบลท์                     | 4              | 4    |  |  |
| 92015  | 92015-1527    | NUT,CONNECTING ROD,7MM      | น็อตก้านสูบ               | 4              | 4    |  |  |
| 92028  | 92028-1422    | BUSHING,BALANCER,BLUE       | บุชเพลาลานเชอร์,สีน้ำเงิน | 4              | 4    |  |  |
| 92028A | 92028-1423    | BUSHING,BALANCER,BLACK      | บุชเพลาลานเชอร์,สีดำ      | AR             | AR   |  |  |
| 92028B | 92028-1424    | BUSHING,BALANCER,BROWN      | บุชเพลาลานเชอร์,สีน้ำตาล  | AR             | AR   |  |  |
| 92038  | 92038-001     | KEY,WOODRUFF                | คีมทุ่นไฟ                 | 1              | 1    |  |  |
| 92139  | 92139-0782    | BUSHING,CONNECTING ROD,BLUE | บุชก้านสูบ,สีน้ำเงิน      | AR             | AR   |  |  |
| 92139A | 92139-0783    | BUSHING,CONNECTING ROD,BLK  | บุชก้านสูบ,สีดำ           | 4              | 4    |  |  |
| 92139B | 92139-0784    | BUSHING,CONNECTING ROD,BROW | บุชก้านสูบ,สีน้ำตาล       | AR             | AR   |  |  |
| 92139C | 92139-0786    | BUSHING,CRANK #1&#3,BLUE    | บุชข้อเหวี่ยง,สีน้ำเงิน   | AR             | AR   |  |  |
| 92139D | 92139-0787    | BUSHING,CRANK #1&#3,BLACK   | บุชข้อเหวี่ยง,สีดำ        | AR             | AR   |  |  |
| 92139E | 92139-0788    | BUSHING,CRANK #1&#3,YELLOW  | บุชข้อเหวี่ยง,สีเหลือง    | 4              | 4    |  |  |
| 92139F | 92139-0790    | BUSHING,CRANK #2,BLUE       | บุชข้อเหวี่ยง,สีน้ำเงิน   | AR             | AR   |  |  |
| 92139G | 92139-0791    | BUSHING,CRANK #2,BLACK      | บุชข้อเหวี่ยง,สีดำ        | AR             | AR   |  |  |
| 92139H | 92139-0792    | BUSHING,CRANK #2,YELLOW     | บุชข้อเหวี่ยง,สีเหลือง    | 2              | 2    |  |  |

'17 EX300 BHF/BHFA

Engine-เครื่องยนต์

9

Clutch-คลัทช์

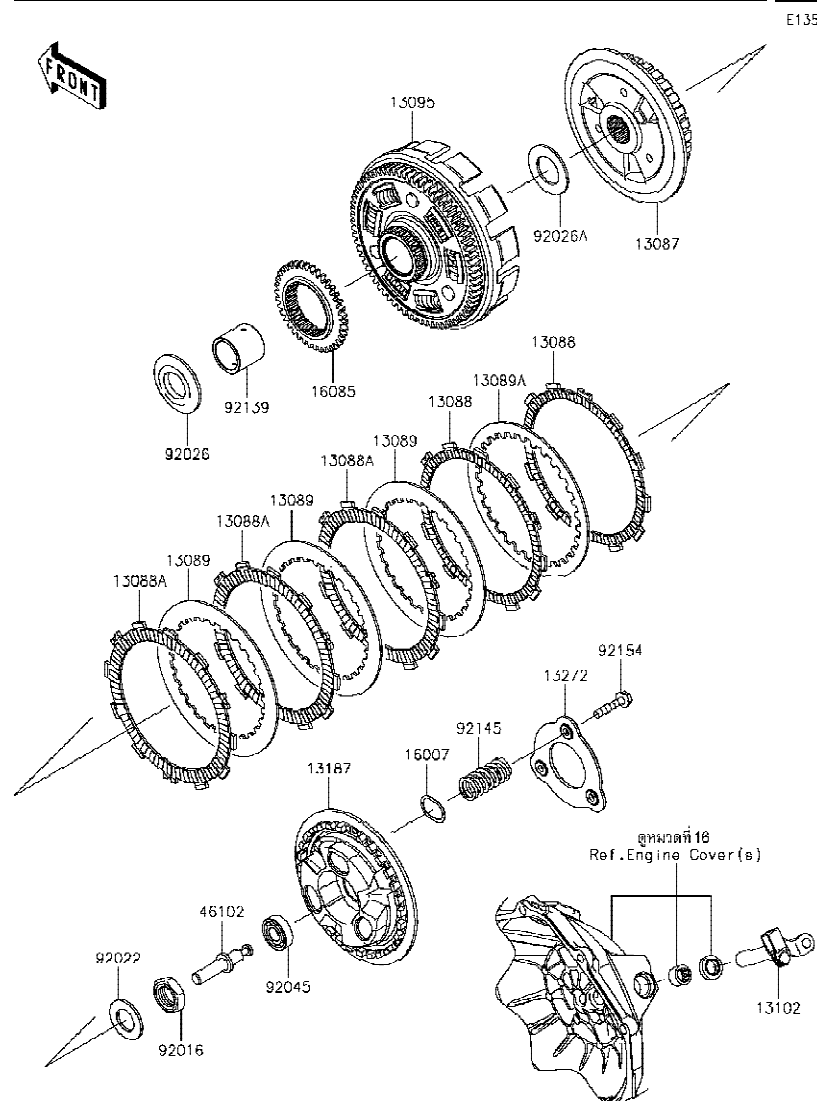

| Ref No. | Part No.<br>หมายเลขอะไหล่ | Description-English<br>ชื่ออะไหล่-อังกฤษ | Description-Thai<br>ชื่ออะไหล่-ไทย | Quantity-EX300 |      |  |  |
|---------|---------------------------|--|------------------------------------|----------------|------|--|--|
|         |                           |  |                                    | '17            | '17  |  |  |
|         |                           |  |                                    | BHF            | BHFA |  |  |
| 13087   | 13087-0558                | HUB-CLUTCH                               | ตุ้มคลัช                           | 1              | 1    |  |  |
| 13088   | 13088-0557                | PLATE-FRICTION                           | แผ่นคลัช                           | 2              | 2    |  |  |
| 13088A  | 13088-0558                | PLATE-FRICTION                           | แผ่นคลัช                           | 3              | 3    |  |  |
| 13089   | 13089-0021                | PLATE-CLUTCH                             | แผ่นคลัชเหล็ก                      | 3              | 3    |  |  |
| 13089A  | 13089-0558                | PLATE-CLUTCH                             | แผ่นคลัชเหล็ก                      | 1              | 1    |  |  |
| 13095   | 13095-0561                | HOUSING-COMP-CLUTCH                      | เสื้อคลัช                          | 1              | 1    |  |  |
| 13102   | 13102-0040                | RELEASE-COMP-CLUTCH                      | ขากดคลัช                           | 1              | 1    |  |  |
| 13187   | 13187-0553                | PLATE-CLUTCH OPERATING                   | จานสปริงคลัช                       | 1              | 1    |  |  |
| 13272   | 13272-1303                | PLATE                                    | แผ่นรอง                            | 1              | 1    |  |  |
| 16007   | 16007-0708                | SEAT-SPRING                              | แผ่นรองสปริง                       | 3              | 3    |  |  |
| 16085   | 16085-0133                | GEAR,OILPUMP DRIVE,38T                   | เฟืองขับปั้ม 38 T                  | 1              | 1    |  |  |
| 46102   | 46102-0573                | ROD                                      | แกนกดคลัช                          | 1              | 1    |  |  |
| 92016   | 92016-028                 | NUT,20MM                                 | น็อต 20 มม.                        | 1              | 1    |  |  |
| 92022   | 92022-1116                | WASHER,20.3X36X2.3                       | แหวนรอง 20.3X36X2.3 มม.            | 1              | 1    |  |  |
| 92026   | 92026-0115                | SPACER,25X52X5.5                         | แหวนรอง 25X52X5.5 มม.              | 1              | 1    |  |  |
| 92026A  | 92026-0734                | SPACER,25.5X44.5X2                       | แหวนรอง 25.5X44.5X2 มม.            | 1              | 1    |  |  |
| 92045   | 92045-0067                | BEARING-BALL                             | ดัลบอลูกปืน                        | 1              | 1    |  |  |
| 92139   | 92139-0916                | BUSHING,25X32X29.1                       | บุช 25X32X29.1 มม.                 | 1              | 1    |  |  |
| 92145   | 92145-0911                | SPRING                                   | สปริง                              | 3              | 3    |  |  |
| 92154   | 92154-0997                | BOLT,UPSET,6X30                          | โบลท์ 6X30 มม.                     | 3              | 3    |  |  |

This catalog covers:

'17 EX300 BHF/BHFA

Engine-เครื่องยนต์

GROUP NO.

10

This page covers:

Transmission-เฟืองเกียร์ถ่ายทอดกำลัง

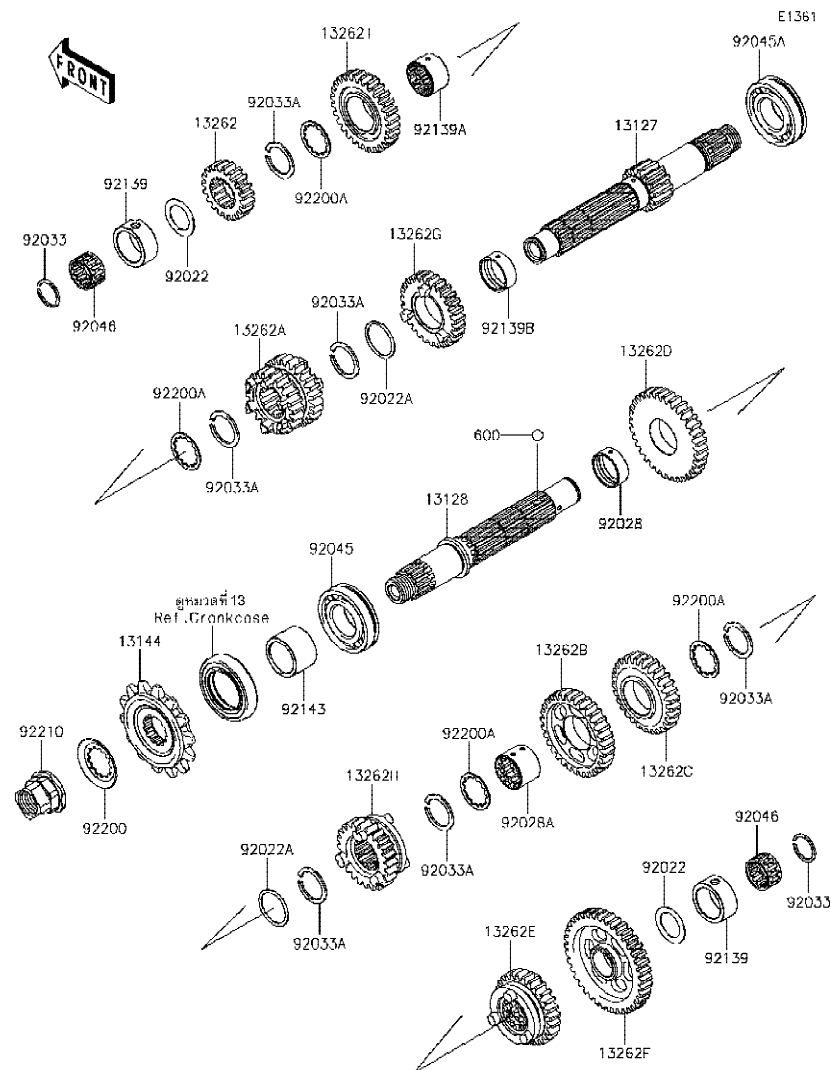

| Ref No. | Part No.<br>หมายเลขอะไหล่ | Description-English<br>ชื่ออะไหล่-อังกฤษ | Description-Thai<br>ชื่ออะไหล่-ไทย | Quantity-EX300 |             |
|---------|---------------------------|--|------------------------------------|----------------|-------------|
|         |                           |  |                                    | '17<br>BHF     | '17<br>BHFA |
| 13127   | 13127-0668                | SHAFT-TRANSMISSION INPUT                 | เพลาารวเกียร์ขับ                   | 1              | 1           |
| 13128   | 13128-0693                | SHAFT-TRANSMISSION OUTPUT                | เพลาารวเกียร์กำลัง                 | 1              | 1           |
| 13144   | 13144-0568                | SPROCKET-OUTPUT,14T                      | สเตอร์หน้า 14 T                    | 1              | 1           |
| 13262   | 13262-0461                | GEAR,INPUT 2ND,19T                       | เฟืองขับเกียร์สอง 19 T             | 1              | 1           |
| 13262A  | 13262-0464                | GEAR,INPUT 3RD&4TH,22T&25T               | เฟืองขับเกียร์สามและสี่ 22&25 T    | 1              | 1           |
| 13262B  | 13262-0466                | GEAR,OUTPUT 3RD,31T                      | เฟืองกำลังเกียร์สาม 31 T           | 1              | 1           |
| 13262C  | 13262-0467                | GEAR,OUTPUT 4TH,29T                      | เฟืองกำลังเกียร์สี่ 29 T           | 1              | 1           |
| 13262D  | 13262-0468                | GEAR,OUTPUT 2ND,34T                      | เฟืองกำลังเกียร์สอง 34 T           | 1              | 1           |
| 13262E  | 13262-0470                | GEAR,OUTPUT 5TH,27T                      | เฟืองกำลังเกียร์ห้า 27 T           | 1              | 1           |
| 13262F  | 13262-0921                | GEAR,OUTPUT LOW,38T                      | เฟืองกำลังเกียร์หนึ่ง 38 T         | 1              | 1           |
| 13262G  | 13262-0922                | GEAR,INPUT 5TH,27T                       | เฟืองขับเกียร์ห้า 27 T             | 1              | 1           |
| 13262H  | 13262-0923                | GEAR,OUTPUT TOP,24T                      | เฟืองกำลังเกียร์หก 24 T            | 1              | 1           |
| 13262I  | 13262-1181                | GEAR,INPUT TOP,28T                       | เฟืองขับเกียร์หก 28 T              | 1              | 1           |
| 92022   | 92022-112                 | WASHER,20.5X30X1,STEEL                   | แหวนรอง 20.5X30X1 มม.              | 2              | 2           |
| 92022A  | 92022-161                 | WASHER,25.3X30X1                         | แหวนรอง 25.3X30X1 มม.              | 2              | 2           |
| 92028   | 92028-1564                | BUSHING,9.4X25X28                        | บุช 9.4X25X28 มม.                  | 1              | 1           |
| 92028A  | 92028-1858                | BUSHING,OUTPUT 3RD&4TH GEAR              | บุช                                | 1              | 1           |
| 92033   | 92033-015                 | RING-SNAP,20MM                           | คลิปล็อก 20 มม.                    | 2              | 2           |
| 92033A  | 92033-026                 | RING-SNAP,24MM                           | คลิปล็อก 24 มม.                    | 6              | 6           |
| 92045   | 92045-0735                | BEARING-BALL,6TM-6205NX3                 | ดัดับลูกปืน #6804C5                | 1              | 1           |
| 92045A  | 92045-1013                | BEARING-BALL,#6205NX3                    | ดัดับลูกปืน #6205NX3               | 1              | 1           |
| 92046   | 92046-0607                | BEARING-NEEDLE,20X25X12.8                | ดัดับลูกปืน #6804C5                | 2              | 2           |
| 92139   | 92139-0293                | BUSHING,25X33X14                         | บุช 25X33X14 มม.                   | 2              | 2           |
| 92139A  | 92139-0781                | BUSHING,26X28X16.6                       | บุช 26X28X16.6 มม.                 | 1              | 1           |
| 92139B  | 92139-0793                | BUSHING,25X28X10.4                       | บุช 25X28X10.4 มม.                 | 1              | 1           |
| 92143   | 92143-1968                | COLLAR,SPROCKET                          | บุชสเตอร์หน้า                      | 1              | 1           |
| 92200   | 92200-0851                | WASHER                                   | แหวนรอง                            | 1              | 1           |
| 92200A  | 92200-1389                | WASHER                                   | แหวนรอง                            | 4              | 4           |
| 92210   | 92210-0605                | NUT,M20                                  | น็อต 20 มม.                        | 1              | 1           |
| 600     | 600A0500                  | BALL-STEEL,5/32                          | เม็ดลูกปืน 5/32                    | 3              | 3           |



This catalog covers:

'17 EX300 BHF/BHFA

Engine-เครื่องยนต์

GROUP NO.

11

This page covers:

Gear Change Drum/Shift Fork(s)-กระปุกเกียร์/ก้ามปูเกียร์

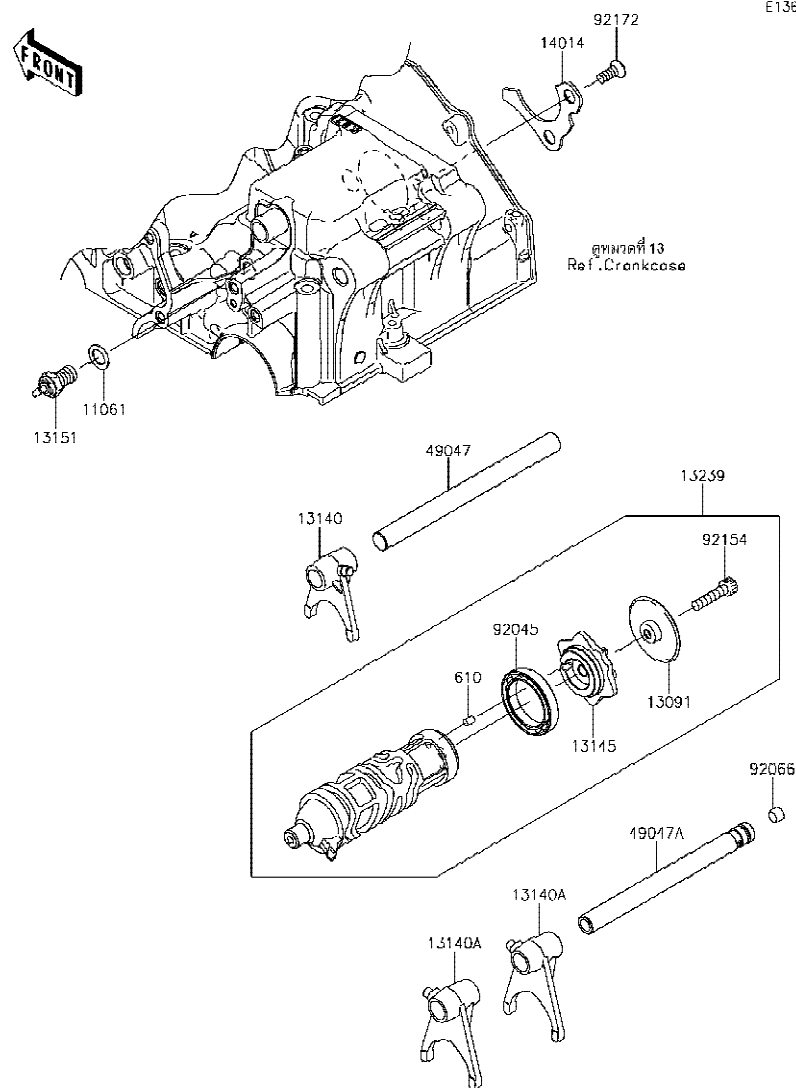

E1362

| Ref No. | Part No.   | Description-English<br>ชื่ออะไหล่-อังกฤษ | Description-Thai<br>ชื่ออะไหล่-ไทย | Quantity-EX300 |             |  |  |
|---------|------------|--|------------------------------------|----------------|-------------|--|--|
|         |            |  |                                    | '17<br>BHF     | '17<br>BHFA |  |  |
| 11061   | 11061-0373 | GASKET,10.5X16X1                         | ปะเก็น 10.5X16X1 มม.               | 1              | 1           |  |  |
| 13091   | 13091-1464 | HOLDER,CHANGE DRUM                       | ขวยึดกระปุกเกียร์                  | 1              | 1           |  |  |
| 13140   | 13140-1148 | FORK-SHIFT,IN                            | ก้ามปูเกียร์เข้า                   | 1              | 1           |  |  |
| 13140A  | 13140-1149 | FORK-SHIFT,OUT                           | ก้ามปูเกียร์กำลัง                  | 2              | 2           |  |  |
| 13145   | 13145-0556 | CAM-CHANGE DRUM                          | ลูกเบี้ยวเปลี่ยนเกียร์             | 1              | 1           |  |  |
| 13151   | 13151-1102 | SWITCH-COMP,NEUTRAL                      | สวิทช์ไฟตำแหน่งเกียร์              | 1              | 1           |  |  |
| 13239   | 13239-0562 | DRUM-ASSY-CHANGE                         | กระปุกเกียร์                       | 1              | 1           |  |  |
| 14014   | 14014-0564 | PLATE-POSITION                           | แผ่นลิ้น                           | 1              | 1           |  |  |
| 49047   | 49047-0625 | ROD-SHIFT,IN                             | แกนก้ามปูเกียร์เข้า                | 1              | 1           |  |  |
| 49047A  | 49047-0626 | ROD-SHIFT,OUT                            | แกนก้ามปูเกียร์กำลัง               | 1              | 1           |  |  |
| 92045   | 92045-1152 | BEARING-BALL,6806                        | ดัดับลูกปืน #6806                  | 1              | 1           |  |  |
| 92066   | 92066-1246 | PLUG                                     | น็อต                               | 1              | 1           |  |  |
| 92154   | 92154-0954 | BOLT,SOCKET,6X25                         | โบลท์ 6X25 มม.                     | 1              | 1           |  |  |
| 92172   | 92172-0812 | SCREW,6X15                               | สกรู 6X15 มม.                      | 2              | 2           |  |  |
| 610     | 610A0406   | ROLLER,4X6                               | สลัก 4X6 มม.                       | 1              | 1           |  |  |

This catalog covers:

'17 EX300 BHF/BHFA

Engine-เครื่องยนต์

GROUP NO.

12

This page covers:

Gear Change Mechanism-คันเกียร์

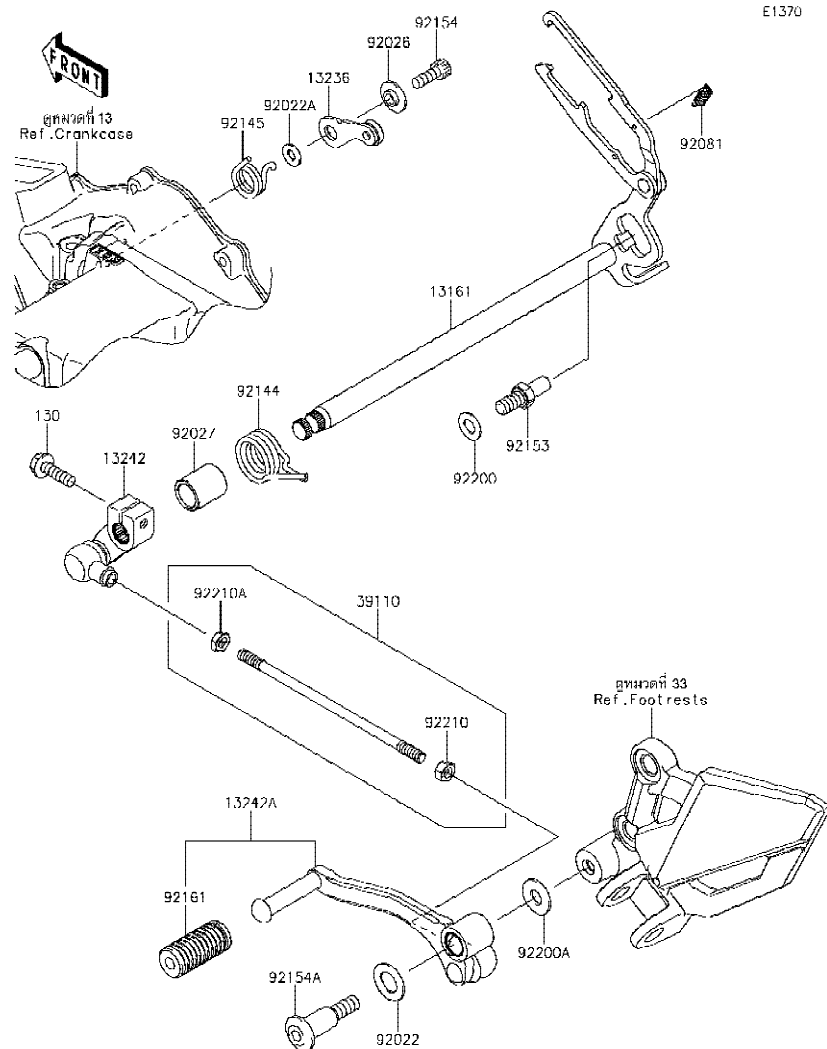

| Ref No. | Part No.<br>หมายเลขอะไหล่ | Description-English<br>ชื่ออะไหล่-อังกฤษ | Description-Thai<br>ชื่ออะไหล่-ไทย | Quantity-EX300 |             |  |  |
|---------|---------------------------|--|------------------------------------|----------------|-------------|--|--|
|         |                           |  |                                    | '17<br>BHF     | '17<br>BHFA |  |  |
| 13161   | 13161-0560                | LEVER-COMP-CHANGE SHAFT                  | แกนเกียร์                          | 1              | 1           |  |  |
| 13236   | 13236-0775                | LEVER-COMP                               | ชาล็คคเกียร์                       | 1              | 1           |  |  |
| 13242   | 13242-0087                | LEVER-ASSY-CHANGE                        | ชาตคคันเกียร์                      | 1              | 1           |  |  |
| 13242A  | 13242-0088                | LEVER-ASSY-CHANGE, PEDAL                 | คันเกียร์                          | 1              | 1           |  |  |
| 39110   | 39110-0307                | ROD-ASSY-TIE                             | ก้านตอคันเกียร์                    | 1              | 1           |  |  |
| 92022   | 92022-072                 | WASHER, 12.5X22X1.2                      | แหวนรอง 12.5X22X1.2 มม.            | 1              | 1           |  |  |
| 92022A  | 92022-1827                | WASHER, 6X12.8X1.2                       | แหวนรอง 6X12.8X1.2 มม.             | 1              | 1           |  |  |
| 92026   | 92026-1217                | SPACER                                   | บุชชาล็คคเกียร์                    | 1              | 1           |  |  |
| 92027   | 92027-1440                | COLLAR, 13X18.3X21.5                     | บุช 13X18.3X21.5 มม.               | 1              | 1           |  |  |
| 92081   | 92081-076                 | SPRING, CHANGE LEVER                     | สปริงชาส่งเกียร์                   | 1              | 1           |  |  |
| 92144   | 92144-1074                | SPRING, CHANGE PEDAL RETURN              | สปริง                              | 1              | 1           |  |  |
| 92145   | 92145-0895                | SPRING                                   | สปริง                              | 1              | 1           |  |  |
| 92153   | 92153-1986                | BOLT, 8X15.5                             | โบลท์ 8x15.5 มม.                   | 1              | 1           |  |  |
| 92154   | 92154-0235                | BOLT, SOCKET, 6X16                       | โบลท์ 6X16 มม.                     | 1              | 1           |  |  |
| 92154A  | 92154-1034                | BOLT                                     | โบลท์                              | 1              | 1           |  |  |
| 92161   | 92161-1466                | DAMPER, CHANGE PEDAL                     | ยางคันเกียร์                       | 1              | 1           |  |  |
| 92200   | 92200-0434                | WASHER, 8.2X16X1                         | แหวนรอง 8.2X16X1 มม.               | 1              | 1           |  |  |
| 92200A  | 92200-0490                | WASHER, 8.5X20X1.6                       | แหวนรอง 8.5X20X1.6 มม.             | 1              | 1           |  |  |
| 92210   | 92210-0778                | NUT, 6MM                                 | น็อต 6 มม.                         | 1              | 1           |  |  |
| 92210A  | 92210-0779                | NUT, 6MM                                 | น็อต 6 มม.                         | 1              | 1           |  |  |
| 130     | 130CB0620                 | BOLT-FLANGED, 6X20                       | โบลท์ 6X20 มม.                     | 1              | 1           |  |  |

This catalog covers:

'17 EX300 BHF/BHFA

Engine-เครื่องยนต์

GROUP NO.

13

This page covers:

Crankcase-แคร้งเครื่องยนต์

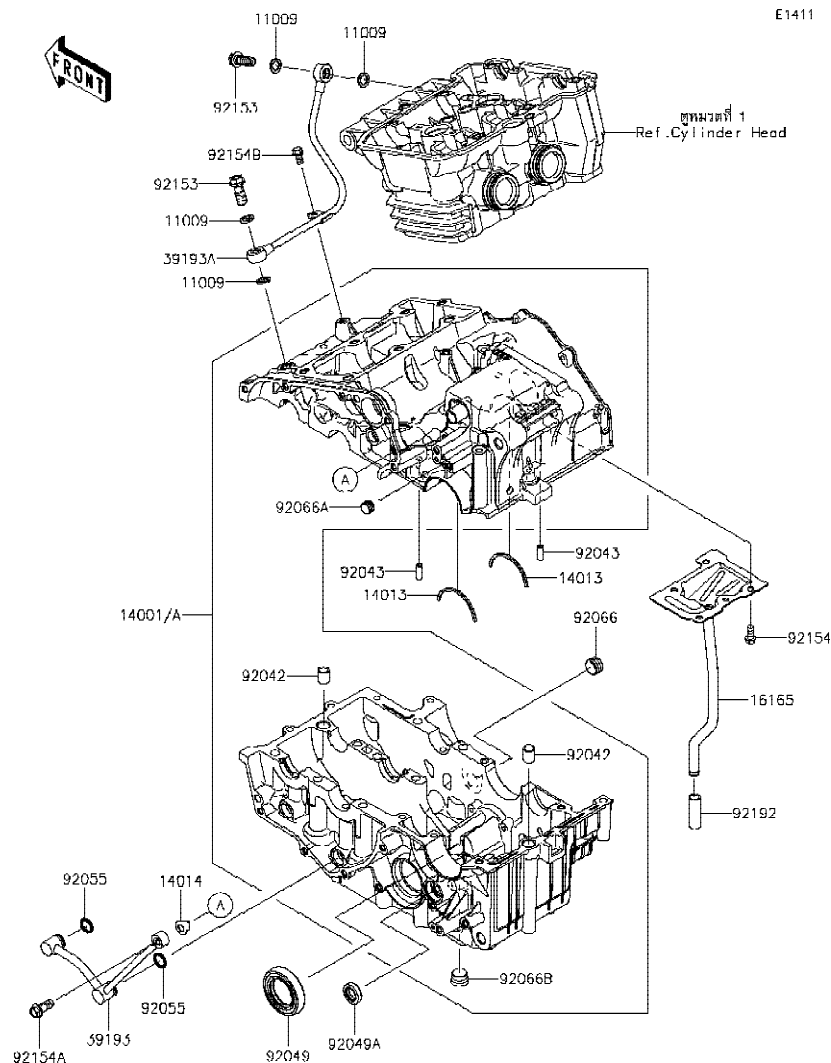

E1411

| Ref No. | Part No.<br>หมายเลขอะไหล่ | Description-English<br>ชื่ออะไหล่-อังกฤษ | Description-Thai<br>ชื่ออะไหล่-ไทย | Quantity-EX300 |             |  |  |
|---------|---------------------------|--|------------------------------------|----------------|-------------|--|--|
|         |                           |  |                                    | '17<br>BHF     | '17<br>BHFA |  |  |
| 11009   | 11009-1105                | GASKET,10X14.5X1.5                       | แหวนปะเก็น                         | 4              | 4           |  |  |
| 14001   | 14001-0610                | SET-CRANKCASE<br>( - EX300AEA99329)      | แคร้งเครื่อง(ชุด)                  | 1              | 1           |  |  |
| 14001A  | 14001-0690                | SET-CRANKCASE<br>(EX300AEA99330 - )      | แคร้งเครื่อง(ชุด)                  | 1              | 1           |  |  |
| 14013   | 14013-004                 | RING-POSITION                            | แผ่นลิ้น                           | 2              | 2           |  |  |
| 14014   | 14014-0565                | PLATE-POSITION                           | แผ่นลิ้น                           | 1              | 1           |  |  |
| 16165   | 16165-0010                | SEPARATOR                                | ตัวกรองน้ำมัน                      | 1              | 1           |  |  |
| 39193   | 39193-0571                | PIPE-OIL                                 | ท่อน้ำมัน                          | 1              | 1           |  |  |
| 39193A  | 39193-0572                | PIPE-OIL,CASE-HEAD                       | ท่อน้ำมัน                          | 1              | 1           |  |  |
| 92042   | 92042-031                 | PIN,DOWEL,12X14                          | สลัก 12X14 มม.                     | 2              | 2           |  |  |
| 92043   | 92043-1309                | PIN,3.5X6X16                             | สลัก 3.5X6X16 มม.                  | 2              | 2           |  |  |
| 92049   | 92049-0731                | SEAL-OIL,32X52X10                        | ซีล                                | 1              | 1           |  |  |
| 92049A  | 92049-1559                | SEAL-OIL                                 | ซีลแกนเกียร์                       | 1              | 1           |  |  |
| 92055   | 92055-0733                | RING-O,11.8X2.4                          | โอริง 11.8X2.4 มม.                 | 2              | 2           |  |  |
| 92066   | 92066-0003                | PLUG,PT3/8X10                            | ฝาปิด PT3/8X10 มม.                 | 1              | 1           |  |  |
| 92066A  | 92066-1110                | PLUG                                     | จุกอุดแคร้ง                        | 1              | 1           |  |  |
| 92066B  | 92066-1252                | PLUG,PT3/8X12                            | น็อต                               | 1              | 1           |  |  |
| 92153   | 92153-0627                | BOLT,OIL,L=23                            | โบลท์ท่อน้ำมัน L=23 มม.            | 2              | 2           |  |  |
| 92154   | 92154-0777                | BOLT,FLANGED,6X14                        | โบลท์ 6X14 มม.                     | 5              | 5           |  |  |
| 92154A  | 92154-0957                | BOLT,FLANGED,8X20                        | โบลท์ 8X20 มม.                     | 1              | 1           |  |  |
| 92154B  | 92154-1065                | BOLT,FLANGED,6X10                        | โบลท์ 6X10 มม.                     | 1              | 1           |  |  |
| 92192   | 92192-0225                | TUBE,9X12X38                             | ท่อยาง 9X12X38 มม.                 | 1              | 1           |  |  |

This catalog covers:

'17 EX300 BHF/BHFA

Engine-เครื่องยนต์

GROUP NO.

14

This page covers:

Crankcase Bolt Pattern( ~EX300AEA99329)-แบบแสดงตำแหน่งโบลต์แครงเครื่องยนต์

E1412

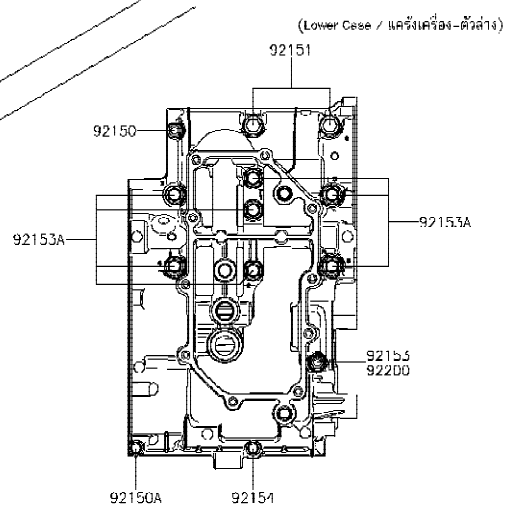
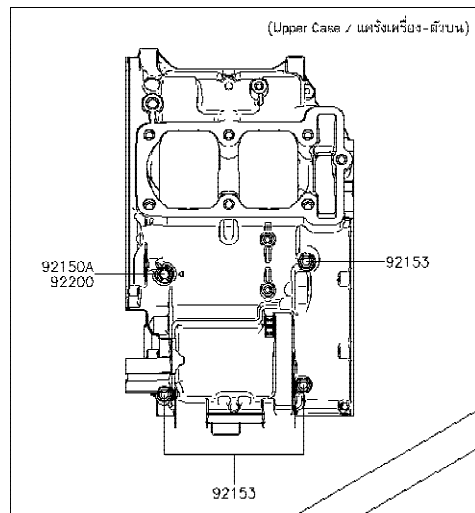

| Ref No. | Part No.<br>หมายเลขอะไหล่ | Description-English<br>ชื่ออะไหล่-อังกฤษ | Description-Thai<br>ชื่ออะไหล่-ไทย | Quantity-EX300 |             |  |
|---------|---------------------------|--|------------------------------------|----------------|-------------|--|
|         |                           |  |                                    | '17<br>BHF     | '17<br>BHFA |  |
| 92150   | 92150-1301                | BOLT,6X38                                | โบลท์ 6X38 มม.                     | 1              | 1           |  |
| 92150A  | 92150-1548                | BOLT,6X60                                | โบลท์ 6X60 มม.                     | 2              | 2           |  |
| 92151   | 92151-1462                | BOLT,8X73                                | โบลท์ 8X73 มม.                     | 2              | 2           |  |
| 92153   | 92153-0927                | BOLT,6X85,WHITE                          | โบลท์ 6X85 มม.                     | 4              | 4           |  |
| 92153A  | 92153-1632                | BOLT,FLANGED,8X90                        | โบลท์ 8x90 มม.                     | 7              | 7           |  |
| 92154   | 92154-1189                | BOLT,FLANGED,6X135                       | โบลท์ 6X135 มม.                    | 1              | 1           |  |
| 92200   | 92200-0788                | WASHER,6.3X13.5X1                        | แหวนรอง 6.3X13.5X1 มม.             | 2              | 2           |  |

This catalog covers:

'17 EX300 BHF/BHFA

Engine-เครื่องยนต์

GROUP NO.

15

This page covers:

Crankcase Bolt Pattern(EX300AEA99330~ )-แบบแสดงตำแหน่งโบลท์แครงเครื่องยนต์

E1412A

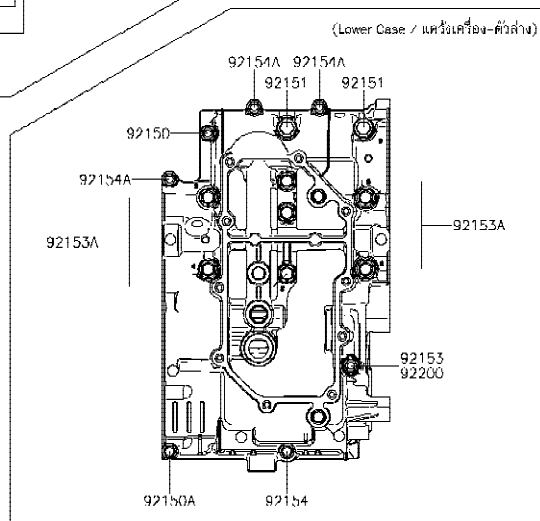
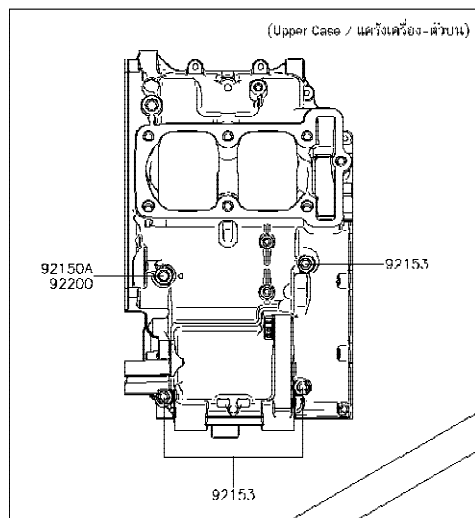

| Ref No. | Part No.<br>หมายเลขอะไหล่ | Description-English<br>ชื่ออะไหล่-อังกฤษ | Description-Thai<br>ชื่ออะไหล่-ไทย | Quantity-EX300 |             |  |  |
|---------|---------------------------|--|------------------------------------|----------------|-------------|--|--|
|         |                           |  |                                    | '17<br>BHF     | '17<br>BHFA |  |  |
|         |                           |  |                                    |                |             |  |  |
| 92150   | 92150-1301                | BOLT,6X38                                | โบลท์ 6X38 มม.                     | 1              | 1           |  |  |
| 92150A  | 92150-1548                | BOLT,6X60                                | โบลท์ 6X60 มม.                     | 2              | 2           |  |  |
| 92151   | 92151-1462                | BOLT,8X73                                | โบลท์ 8X73 มม.                     | 2              | 2           |  |  |
| 92153   | 92153-0927                | BOLT,6X85,WHITE                          | โบลท์ 6X85 มม.                     | 4              | 4           |  |  |
| 92153A  | 92153-1632                | BOLT,FLANGED,8X90                        | โบลท์ 8x90 มม.                     | 7              | 7           |  |  |
| 92154   | 92154-1189                | BOLT,FLANGED,6X135                       | โบลท์ 6X135 มม.                    | 1              | 1           |  |  |
| 92154A  | 92154-2832                | BOLT,6X22                                | โบลท์ 6X22 มม.                     | 3              | 3           |  |  |
| 92200   | 92200-0788                | WASHER,6.3X13.5X1                        | แหวนรอง 6.3X13.5X1 มม.             | 2              | 2           |  |  |

This catalog covers:

'17 EX300 BHF/BHFA

Engine-เครื่องยนต์

GROUP NO.

16

This page covers:

Engine Cover(s)-ฝาครอบเครื่องยนต์

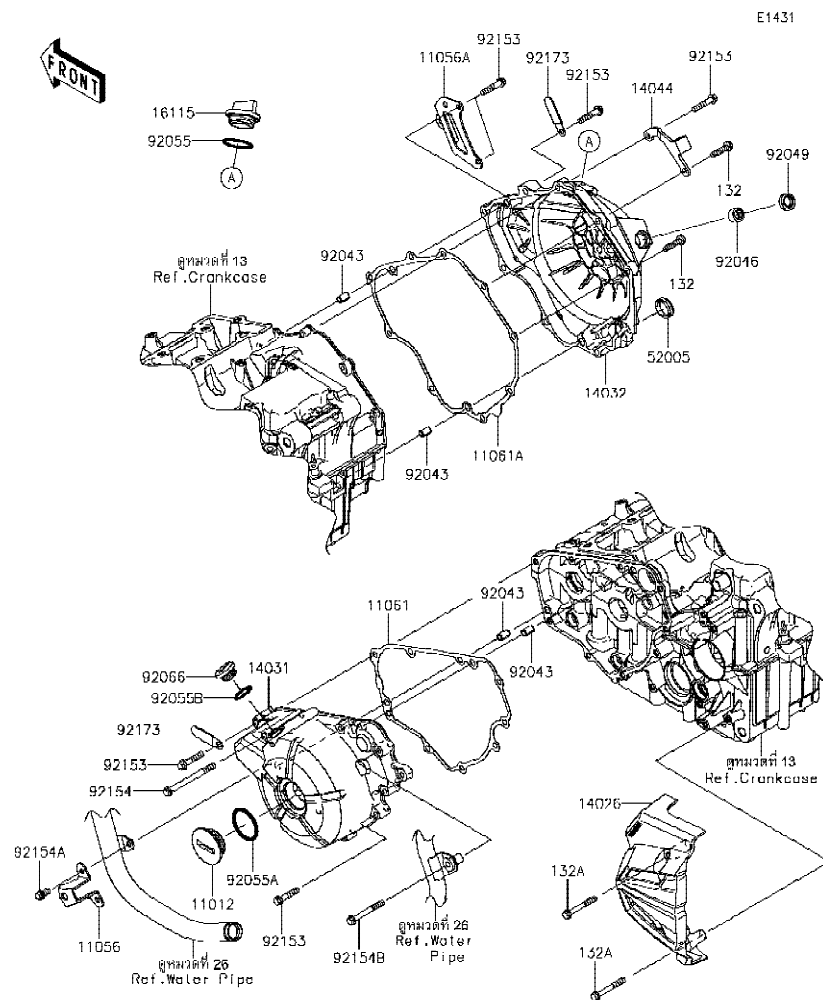

| Ref No. | Part No.<br>หมายเลขอะไหล่ | Description-English<br>ชื่ออะไหล่-อังกฤษ | Description-Thai<br>ชื่ออะไหล่-ไทย | Quantity-EX300 |             |  |  |
|---------|---------------------------|--|------------------------------------|----------------|-------------|--|--|
|         |                           |  |                                    | '17<br>BHF     | '17<br>BHFA |  |  |
| 11012   | 11012-1362                | CAP                                      | ฝาปิด                              | 1              | 1           |  |  |
| 11056   | 11056-1637                | BRACKET                                  | ขายึด                              | 1              | 1           |  |  |
| 11056A  | 11056-1638                | BRACKET                                  | ขายึด                              | 1              | 1           |  |  |
| 11061   | 11061-0793                | GASKET,GENERATOR COVER                   | ปะเก็นฝาครอบจานไฟ                  | 1              | 1           |  |  |
| 11061A  | 11061-0854                | GASKET,CLUTCH COVER                      | ปะเก็นฝาครอบคลัทช์                 | 1              | 1           |  |  |
| 14026   | 14026-0096                | COVER-CHAIN                              | ฝาครอบสเตอร์                       | 1              | 1           |  |  |
| 14031   | 14031-0562                | COVER-GENERATOR                          | ฝาครอบจานไฟ                        | 1              | 1           |  |  |
| 14032   | 14032-0579                | COVER-CLUTCH                             | ฝาครอบคลัทช์                       | 1              | 1           |  |  |
| 14044   | 14044-0049                | HOLDER-CABLE                             | ขายึดสาย                           | 1              | 1           |  |  |
| 16115   | 16115-1068                | CAP-OIL FILLER                           | ฝาปิดน้ำมันเครื่อง                 | 1              | 1           |  |  |
| 52005   | 52005-1009                | GAUGE,OIL LEVEL                          | เกจวัดระดับน้ำมันเกียร์            | 1              | 1           |  |  |
| 92043   | 92043-1263                | PIN,6.2X8X14                             | สลัก 6.2X8X14 มม.                  | 4              | 4           |  |  |
| 92046   | 92046-0034                | BEARING-NEEDLE,HK1210FM                  | ดัดับลูกปืนเข็ม HK1210FM           | 1              | 1           |  |  |
| 92049   | 92049-1560                | SEAL-OIL                                 | ซีลแกนคันเกียร์                    | 1              | 1           |  |  |
| 92055   | 92055-049                 | RING-O,31.5X2.6                          | โอริง 31.5X2.6 มม.                 | 1              | 1           |  |  |
| 92055A  | 92055-0734                | RING-O,39.4X3.1                          | โอริง 39.4X3.1 มม.                 | 1              | 1           |  |  |
| 92055B  | 92055-1146                | RING-O,20X2                              | โอริง 20X2 มม.                     | 1              | 1           |  |  |
| 92066   | 92066-0748                | PLUG                                     | น็อต                               | 1              | 1           |  |  |
| 92153   | 92153-0832                | BOLT,6X30                                | โบลท์ 6X30 มม.                     | 14             | 14          |  |  |
| 92154   | 92154-0960                | BOLT,FLANGED-SMALL,6X75                  | โบลท์ 6X75 มม.                     | 1              | 1           |  |  |
| 92154A  | 92154-1140                | BOLT,FLANGED,6X12                        | โบลท์ 6X12 มม.                     | 2              | 2           |  |  |
| 92154B  | 92154-1871                | BOLT,FLANGED,6X50                        | โบลท์ 6X50 มม.                     | 1              | 1           |  |  |
| 92173   | 92173-0194                | CLAMP,L=45                               | เข็มขัด L=45 มม.                   | 2              | 2           |  |  |
| 132     | 132BB0625                 | BOLT-FLANGED-SMALL,6X25                  | โบลท์ 6X25 มม.                     | 2              | 2           |  |  |
| 132A    | 132BB0645                 | BOLT-FLANGED-SMALL,6X45                  | โบลท์ 6X45 มม.                     | 2              | 2           |  |  |

This catalog covers:

'17 EX300 BHF/BHFA

Engine-เครื่องยนต์

GROUP NO.

17

This page covers:

Throttle-ชุดลิ้นเร่ง

E1510

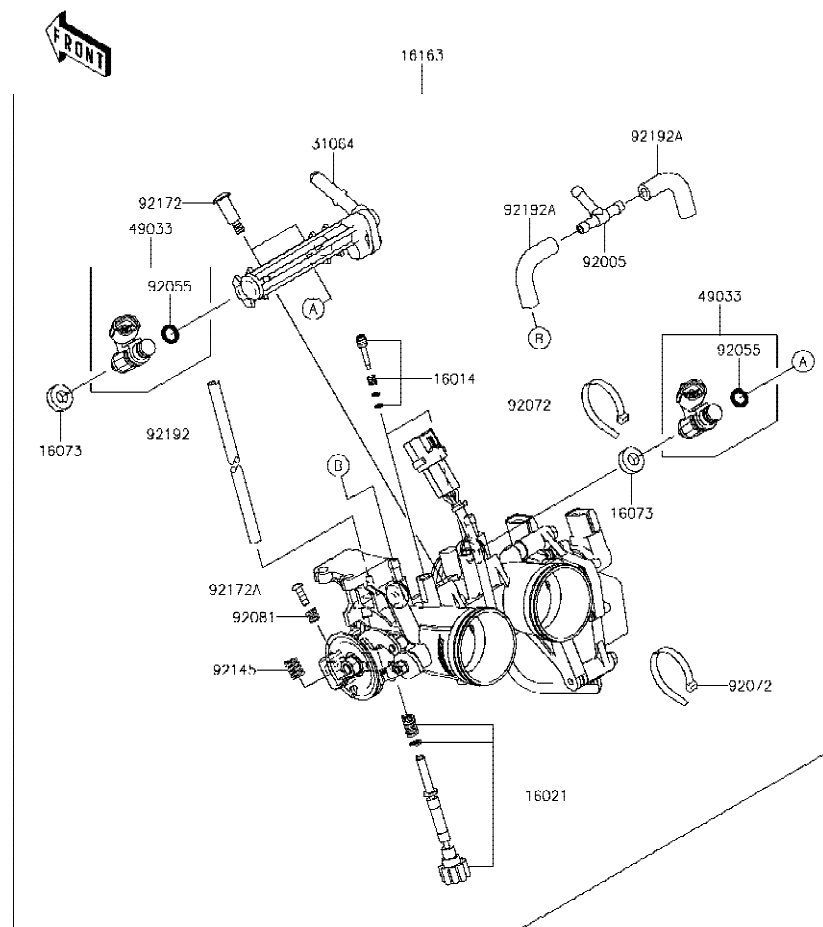

| Ref No. | Part No.   | Description-English<br>ชื่ออะไหล่-อังกฤษ | Description-Thai<br>ชื่ออะไหล่-ไทย | Quantity-EX300 |          |  |  |
|---------|------------|--|------------------------------------|----------------|----------|--|--|
|         |            |  |                                    | '17 BHF        | '17 BHFA |  |  |
| 16014   | 16014-0002 | SCREW-PILOT AIR                          | สกรูปรับอากาศ                      | 2              | 2        |  |  |
| 16021   | 16021-0027 | SCREW-THROTTLE STOP                      | สกรูตั้งรอบเดินเบา                 | 1              | 1        |  |  |
| 16073   | 16073-0129 | INSULATOR                                | ฉนวนหัวฉีด                         | 2              | 2        |  |  |
| 16163   | 16163-0750 | THROTTLE-ASSY                            | ชุดลิ้นเร่ง                        | 1              | 1        |  |  |
| 31064   | 31064-0164 | PIPE-COMP,FUEL                           | ท่อน้ำมันหัวฉีด                    | 1              | 1        |  |  |
| 49033   | 49033-0558 | NOZZLE-INJECTION                         | หัวฉีด                             | 2              | 2        |  |  |
| 92005   | 92005-0730 | FITTING,3WAY                             | ข้อต่อท่อ 3 ทาง                    | 1              | 1        |  |  |
| 92055   | 92055-0124 | RING-O,INJECTION NOZZLE                  | โอริงหัวฉีด                        | 2              | 2        |  |  |
| 92072   | 92072-0012 | BAND,SUB-HARNESS                         | ตัวคล้องรัดสายไฟ                   | 2              | 2        |  |  |
| 92081   | 92081-1620 | SPRING                                   | สปริงสกรูตั้งเบา                   | 1              | 1        |  |  |
| 92145   | 92145-0656 | SPRING                                   | สปริง                              | 1              | 1        |  |  |
| 92172   | 92172-0064 | SCREW,PIPE INJECTION                     | สกรู                               | 2              | 2        |  |  |
| 92172A  | 92172-0129 | SCREW                                    | สกรู                               | 1              | 1        |  |  |
| 92192   | 92192-1170 | TUBE,3X7X200                             | ท่อยาง 3X7X200 มม.                 | 1              | 1        |  |  |
| 92192A  | 92192-1918 | TUBE                                     | ท่อยาง                             | 2              | 2        |  |  |

This catalog covers:

'17 EX300 BHF/BHFA

Engine-เครื่องยนต์

GROUP NO.

18

This page covers:

Fuel Pump-ปั๊มน้ำมันเชื้อเพลิง

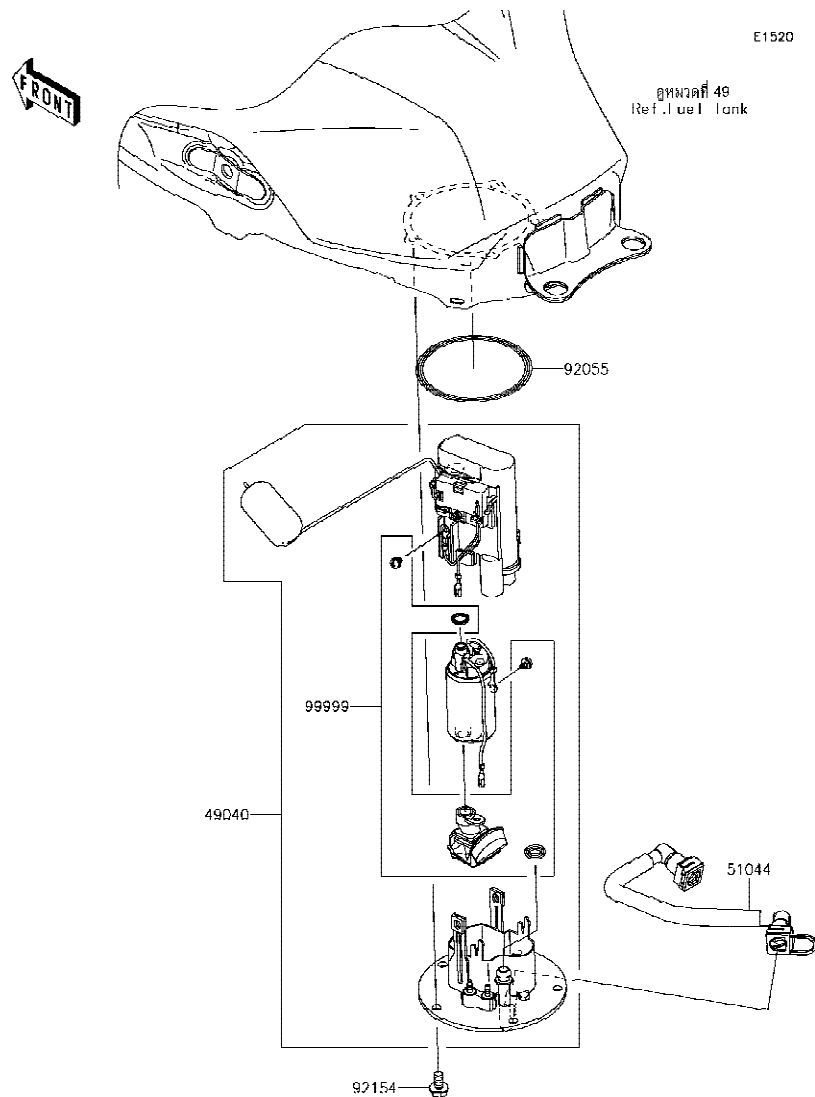

| Ref No. | Part No.<br>หมายเลขอะไหล่ | Description-English<br>ชื่ออะไหล่-อังกฤษ | Description-Thai<br>ชื่ออะไหล่-ไทย | Quantity-EX300 |             |  |  |
|---------|---------------------------|--|------------------------------------|----------------|-------------|--|--|
|         |                           |  |                                    | '17<br>BHF     | '17<br>BHFA |  |  |
| 49040   | 49040-0713                | PUMP-FUEL                                | ปั๊มน้ำมันเชื้อเพลิง               | 1              | 1           |  |  |
| 51044   | 51044-0852                | TUBE-ASSY,FUEL                           | ท่อน้ำมันเชื้อเพลิง                | 1              | 1           |  |  |
| 92055   | 92055-0728                | RING-O,74.6X5.7                          | โอริง 74.6X5.7 มม.                 | 1              | 1           |  |  |
| 92154   | 92154-1848                | BOLT,FLANGED,6X12                        | โบลท์ 6X12 มม.                     | 5              | 5           |  |  |
| 99999   | 99999-0524                | KIT,FUEL FILTER                          | กรองน้ำมัน(ชุด)                    | 1              | 1           |  |  |



This catalog covers:

'17 EX300 BHF/BHFA

Engine-เครื่องยนต์

GROUP NO.

19

This page covers:

Fuel Injection-ตัววัดและส่งสัญญาณ

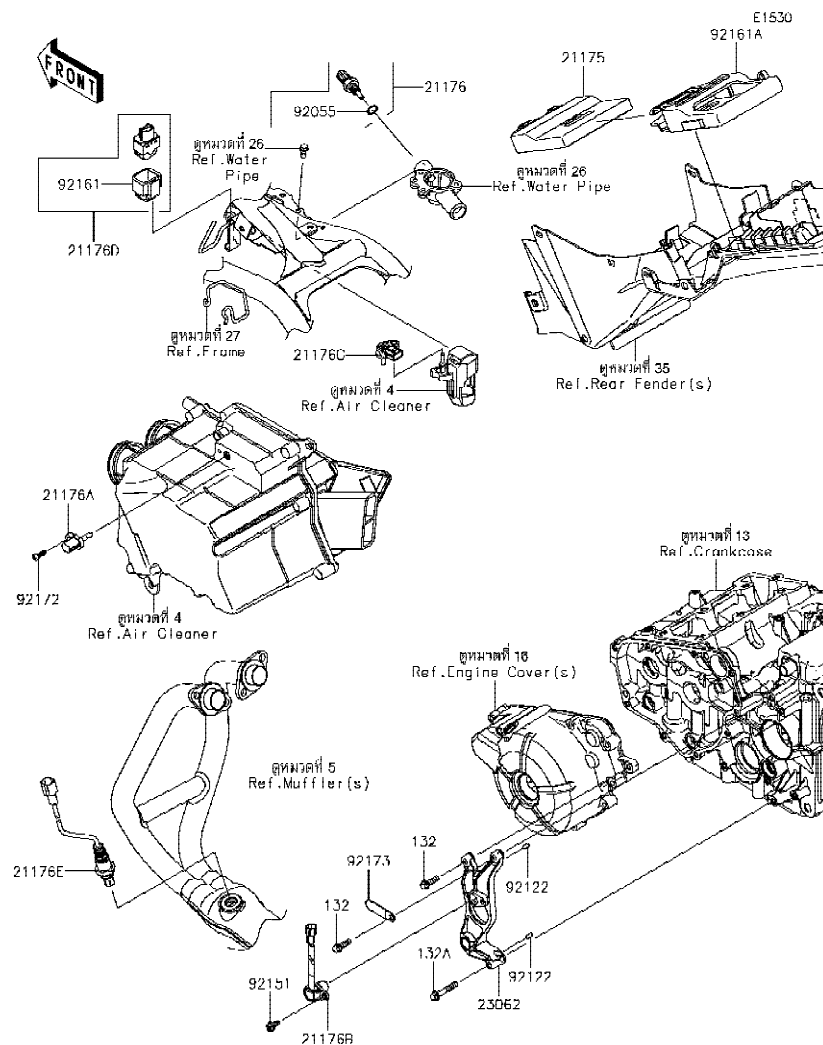

| Ref No. | Part No.<br>หมายเลขอะไหล่ | Description-English<br>ชื่ออะไหล่-อังกฤษ | Description-Thai<br>ชื่ออะไหล่-ไทย | Quantity-EX300 |             |  |  |
|---------|---------------------------|--|------------------------------------|----------------|-------------|--|--|
|         |                           |  |                                    | '17<br>BHF     | '17<br>BHFA |  |  |
| 21175   | 21175-0890                | CONTROL UNIT-ELECTRONIC                  | ตัวควบคุมอิเล็กทรอนิกส์            | 1              | 1           |  |  |
| 21176   | 21176-0009                | SENSOR, WATER TEMP                       | ตัววัดอุณหภูมิน้ำ                  | 1              | 1           |  |  |
| 21176A  | 21176-0048                | SENSOR, AIR TEMPERATURE                  | ตัววัดอุณหภูมิอากาศ                | 1              | 1           |  |  |
| 21176B  | 21176-0065                | SENSOR, SPEED                            | ตัววัดความเร็ว                     | 1              | 1           |  |  |
| 21176C  | 21176-0111                | SENSOR, PRESSURE                         | ตัววัดแรงดัน                       | 1              | 1           |  |  |
| 21176D  | 21176-0704                | SENSOR, VEHICLE-DOWN                     | ตัววัดการดัดน้ำมัน                 | 1              | 1           |  |  |
| 21176E  | 21176-0720                | SENSOR, OXYGEN                           | ตัววัดอากาศ                        | 1              | 1           |  |  |
| 23062   | 23062-0741                | BRACKET-COMP                             | ขายึด                              | 1              | 1           |  |  |
| 92055   | 92055-0016                | RING-O, 9.5X1.9                          | โอริง 9.5X1.9 มม.                  | 1              | 1           |  |  |
| 92122   | 92122-0557                | ROLLER, 4X8                              | เม็ดลูกปืน 4X8 มม.                 | 2              | 2           |  |  |
| 92151   | 92151-1305                | BOLT, FLANGED, 5X12                      | โบลท์ 5x12 มม.                     | 1              | 1           |  |  |
| 92161   | 92161-0951                | DAMPER                                   | ยางรอง                             | 1              | 1           |  |  |
| 92161A  | 92161-1426                | DAMPER, ECU                              | ยางรอง                             | 1              | 1           |  |  |
| 92172   | 92172-0790                | SCREW, TAPPING, 5X16                     | สกรู 5X16 มม.                      | 1              | 1           |  |  |
| 92173   | 92173-0194                | CLAMP, L=45                              | เข็มขัด L=45 มม.                   | 1              | 1           |  |  |
| 132     | 132BA0620                 | BOLT-FLANGED-SMALL, 6X20                 | โบลท์ 6X20 มม.                     | 2              | 2           |  |  |
| 132A    | 132BA0635                 | BOLT-FLANGED-SMALL, 6X35                 | โบลท์ 6X35 มม.                     | 1              | 1           |  |  |

This catalog covers:

'17 EX300 BHF/BHFA

Engine-เครื่องยนต์

GROUP NO.

20

This page covers:

Fuel Evaporative System-ระบบควบคุมไอน้ำมันเชื้อเพลิง

E1650

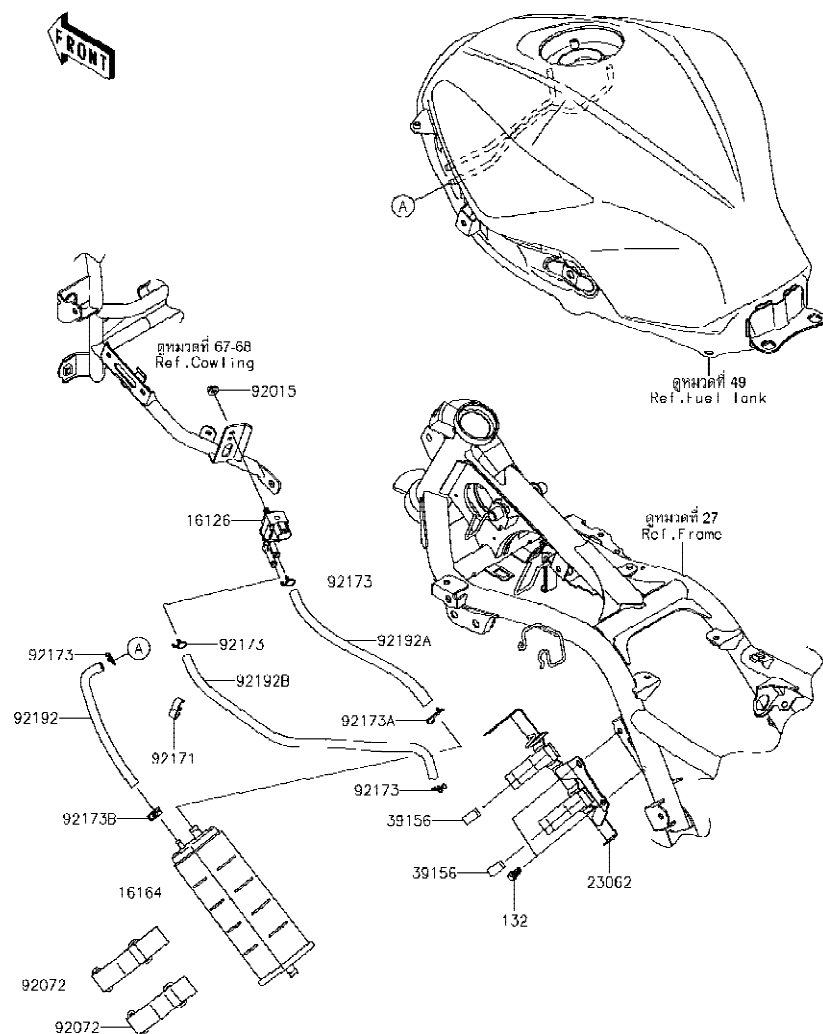

| Ref No. | Part No.<br>หมายเลขอะไหล่ | Description-English<br>ชื่ออะไหล่-อังกฤษ | Description-Thai<br>ชื่ออะไหล่-ไทย | Quantity-EX300 |             |  |  |
|---------|---------------------------|--|------------------------------------|----------------|-------------|--|--|
|         |                           |  |                                    | '17<br>BHF     | '17<br>BHFA |  |  |
| 16126   | 16126-0705                | VALVE,SOLENOID                           | วาล์ว SOLENOID                     | 1              | 1           |  |  |
| 16164   | 16164-0009                | CANISTER                                 | คานิสเตอร์                         | 1              | 1           |  |  |
| 23062   | 23062-0742                | BRACKET-COMP,CANISTER                    | ขายึด                              | 1              | 1           |  |  |
| 39156   | 39156-0927                | PAD,10X30X4                              | แผ่นรอง                            | 2              | 2           |  |  |
| 92015   | 92015-1367                | NUT,FLANGED,6MM                          | น็อต 6 มม.                         | 1              | 1           |  |  |
| 92072   | 92072-0135                | BAND,L=90                                | สายรัด L=90 มม.                    | 2              | 2           |  |  |
| 92171   | 92171-1184                | CLAMP                                    | เข็มขัดรัด                         | 1              | 1           |  |  |
| 92173   | 92173-0050                | CLAMP                                    | คลิปรัดท่อยาง                      | 4              | 4           |  |  |
| 92173A  | 92173-0192                | CLAMP,14MM                               | เข็มขัด 14 มม.                     | 1              | 1           |  |  |
| 92173B  | 92173-1143                | CLAMP                                    | เข็มขัด                            | 1              | 1           |  |  |
| 92192   | 92192-1098                | TUBE,TANK-CANISTER,BLUE                  | ท่อยาง                             | 1              | 1           |  |  |
| 92192A  | 92192-1099                | TUBE,CANISTER-VALVE,GREEN                | ท่อยาง                             | 1              | 1           |  |  |
| 92192B  | 92192-1101                | TUBE,VALVE-THB,GREEN                     | ท่อยาง                             | 1              | 1           |  |  |
| 132     | 132BA0612                 | BOLT-FLANGED-SMALL,6X12                  | โบลท์ 6x12 มม.                     | 2              | 2           |  |  |

This catalog covers:

'17 EX300 BHF/BHFA

Engine-เครื่องยนต์

GROUP NO.

21

This page covers:

Oil Pump-ปั๊มน้ำมันเครื่อง

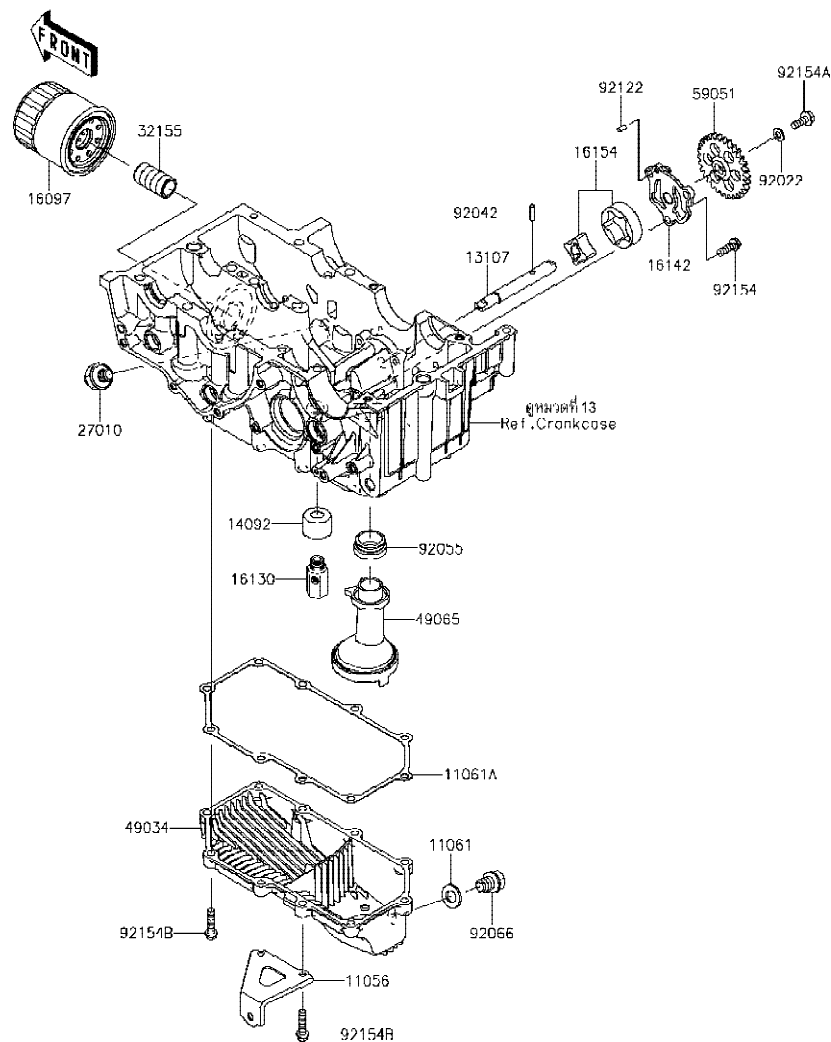

| Ref No. | Part No.<br>หมายเลขอะไหล่ | Description-English<br>ชื่ออะไหล่-อังกฤษ | Description-Thai<br>ชื่ออะไหล่-ไทย | Quantity-EX300 |             |  |  |
|---------|---------------------------|--|------------------------------------|----------------|-------------|--|--|
|         |                           |  |                                    | '17<br>BHF     | '17<br>BHFA |  |  |
| 11056   | 11056-1640                | BRACKET                                  | ขายึด                              | 1              | 1           |  |  |
| 11061   | 11061-0417                | GASKET,12X22X2                           | ปะเก็นน็อตถ่ายน้ำมันเครื่อง        | 1              | 1           |  |  |
| 11061A  | 11061-0794                | GASKET,OIL PAN                           | ปะเก็น                             | 1              | 1           |  |  |
| 13107   | 13107-0741                | SHAFT                                    | แกนปั๊มน้ำมันเครื่อง               | 1              | 1           |  |  |
| 14092   | 14092-1002                | COVER,RELIEF VALVE                       | ฝาครอบไส้กรอง                      | 1              | 1           |  |  |
| 16097   | 16097-0552                | FILTER-ASSY-OIL                          | ไส้กรองน้ำมันเครื่อง               | 1              | 1           |  |  |
| 16130   | 16130-0002                | VALVE-ASSY-RELIEF                        | วาล์วควบคุมแรงดันน้ำมันเครื่อง     | 1              | 1           |  |  |
| 16142   | 16142-0707                | COVER-PUMP                               | ฝาครอบปั๊ม                         | 1              | 1           |  |  |
| 16154   | 16154-0711                | ROTOR-PUMP                               | ลูกเบี้ยวปั๊มน้ำมันเครื่อง         | 1              | 1           |  |  |
| 27010   | 27010-1313                | SWITCH,OIL PRESSURE                      | สวิตช์แรงดันน้ำมันเครื่อง          | 1              | 1           |  |  |
| 32155   | 32155-0029                | PIPE,OIL FILTER                          | ท่อน้ำมัน                          | 1              | 1           |  |  |
| 49034   | 49034-0563                | PAN-OIL                                  | อ่างน้ำมันเครื่อง                  | 1              | 1           |  |  |
| 49065   | 49065-0711                | FILTER-OIL                               | ตะแกรงกรองน้ำมันเครื่อง            | 1              | 1           |  |  |
| 59051   | 59051-0721                | GEAR-SPUR,30T                            | เฟืองปั๊มน้ำมันเครื่อง             | 1              | 1           |  |  |
| 92022   | 92022-1827                | WASHER,6X12.8X1.2                        | แหวนรอง 6X12.8X1.2 มม.             | 1              | 1           |  |  |
| 92042   | 92042-014                 | PIN,DOWEL,4X15.8                         | สลัก 4X15.8 มม.                    | 1              | 1           |  |  |
| 92055   | 92055-1354                | RING-O,OIL FILTER                        | โอริงท่อต่อไส้กรองน้ำมันเครื่อง    | 1              | 1           |  |  |
| 92066   | 92066-0767                | PLUG,OIL DRAIN,12X15                     | น็อตถ่ายน้ำมันเครื่อง              | 1              | 1           |  |  |
| 92122   | 92122-0557                | ROLLER,4X8                               | เม็ดลูกปืน 4X8 มม.                 | 1              | 1           |  |  |
| 92154   | 92154-0784                | BOLT,FLANGED,6X18                        | โบลท์ 6X18 มม.                     | 3              | 3           |  |  |
| 92154A  | 92154-1055                | BOLT,FLANGED,6X16                        | โบลท์ 6X16 มม.                     | 1              | 1           |  |  |
| 92154B  | 92154-1212                | BOLT,FLANGED,6X25                        | โบลท์ 6X25 มม.                     | 10             | 10          |  |  |

This catalog covers:

'17 EX300 BHF/BHFA

Engine-เครื่องยนต์

GROUP NO.

22

This page covers:

Generator-แม็กนีโต

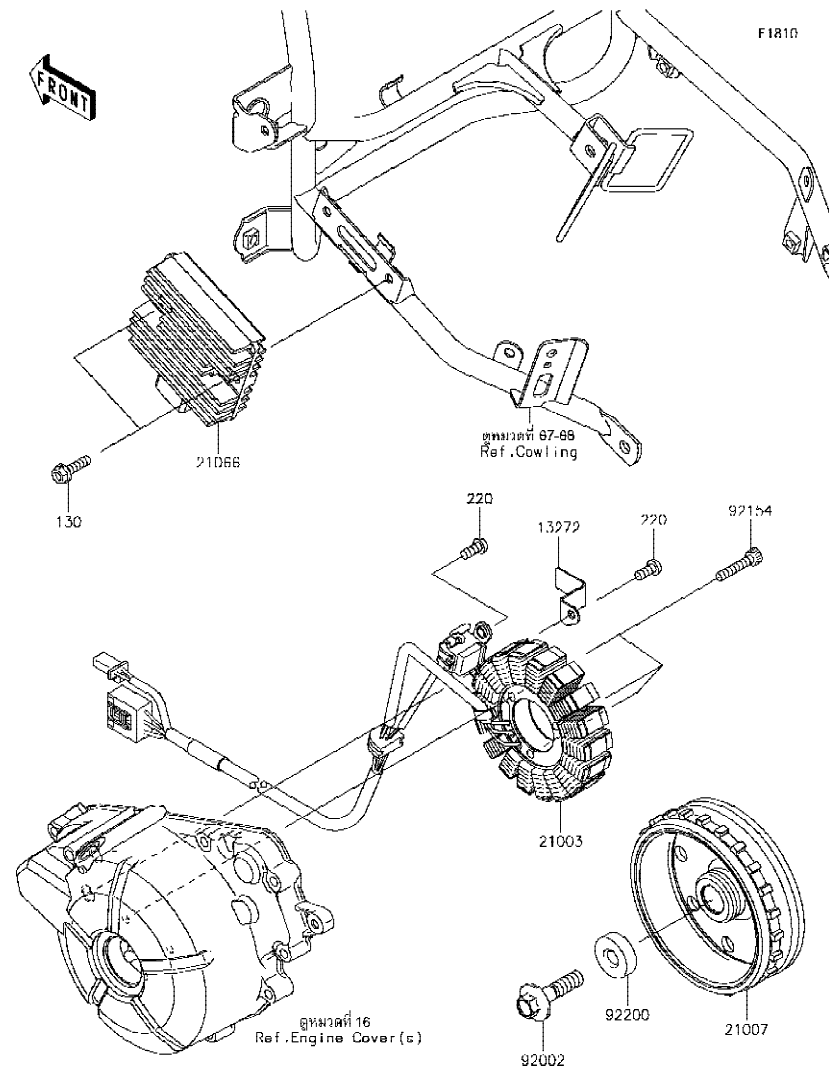

| Ref No. | Part No.<br>หมายเลขอะไหล่ | Description-English<br>ชื่ออะไหล่-อังกฤษ | Description-Thai<br>ชื่ออะไหล่-ไทย | Quantity-EX300 |             |  |  |
|---------|---------------------------|--|------------------------------------|----------------|-------------|--|--|
|         |                           |  |                                    | '17<br>BHF     | '17<br>BHFA |  |  |
| 13272   | 13272-1257                | PLATE                                    | แผ่นรอง                            | 1              | 1           |  |  |
| 21003   | 21003-0128                | STATOR                                   | แผงคอยล์ไฟ                         | 1              | 1           |  |  |
| 21007   | 21007-0569                | ROTOR                                    | แม่เหล็กจานไฟ                      | 1              | 1           |  |  |
| 21066   | 21066-0732                | REGULATOR-VOLTAGE                        | เร็กกูเลเตอร์                      | 1              | 1           |  |  |
| 92002   | 92002-1296                | BOLT, FLANGED, 10X40                     | โบลท์ 10X40 มม.                    | 1              | 1           |  |  |
| 92154   | 92154-0962                | BOLT, SOCKET, 6X30                       | โบลท์ 6X30 มม.                     | 3              | 3           |  |  |
| 92200   | 92200-0790                | WASHER, 10X30X9                          | แหวนรอง 10X30X9 มม.                | 1              | 1           |  |  |
| 130     | 130BA0622                 | BOLT-FLANGED, 6X22                       | โบลท์ 6X22 มม.                     | 2              | 2           |  |  |
| 220     | 220AA0614                 | SCREW-PAN-CROS, 6X14                     | สกรู 6X14 มม.                      | 2              | 2           |  |  |

This catalog covers:

'17 EX300 BHF/BHFA

Engine-เครื่องยนต์

GROUP NO.

23

This page covers:

Ignition System-คอยล์หัวเทียน

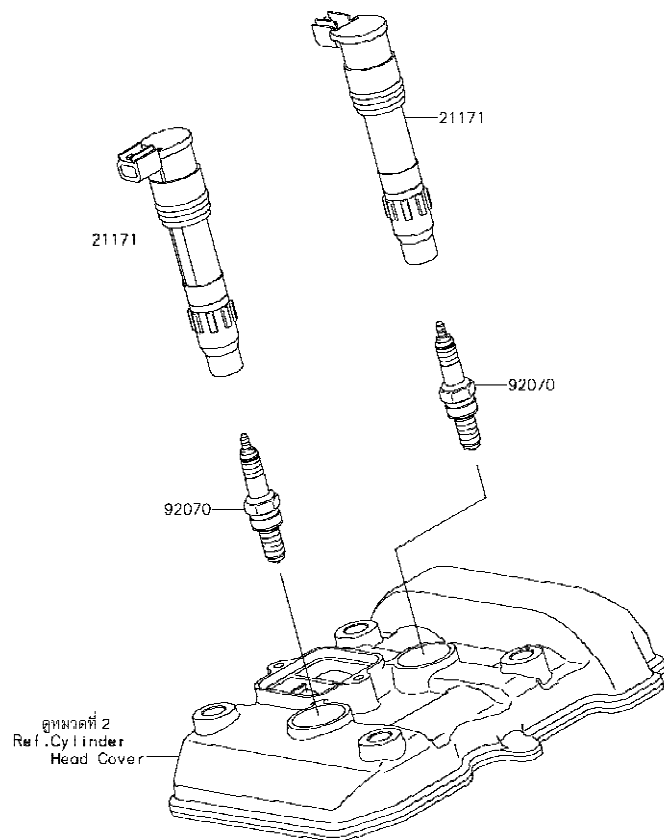

E1830

| Ref No. | Part No.<br>หมายเลขอะไหล่ | Description-English<br>ชื่ออะไหล่-อังกฤษ | Description-Thai<br>ชื่ออะไหล่-ไทย | Quantity-EX300 |             |  |  |
|---------|---------------------------|--|------------------------------------|----------------|-------------|--|--|
|         |                           |  |                                    | '17<br>BHF     | '17<br>BHFA |  |  |
| 21171   | 21171-0033                | COIL-ASSY-IGNITION                       | คอยล์จุดระเบิด                     | 2              | 2           |  |  |
| 92070   | 92070-0031                | PLUG-SPARK,CR8E(NGK)                     | หัวเทียน CR8E(NGK)                 | 2              | 2           |  |  |

This catalog covers:

'17 EX300 BHF/BHFA

Engine-เครื่องยนต์

GROUP NO.

24

This page covers:

Starter Motor-มอเตอร์สตาร์ท(1/2)

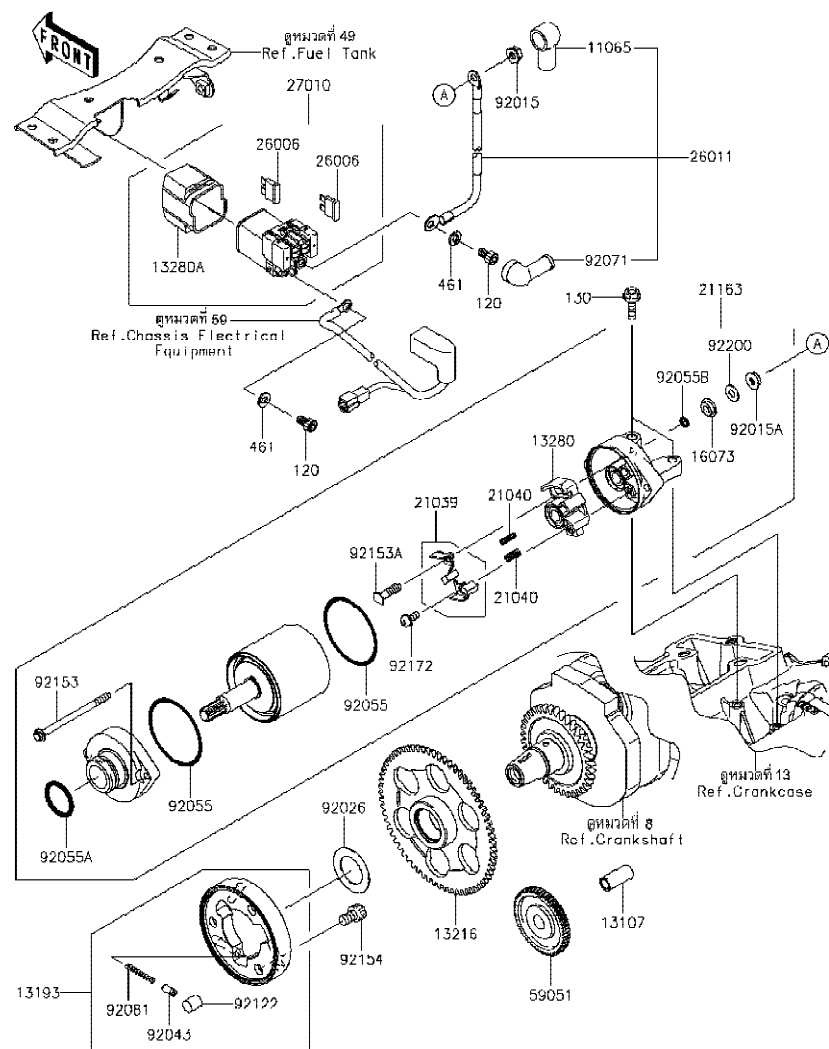

| Ref No. | Part No.<br>หมายเลขอะไหล่ | Description-English<br>ชื่ออะไหล่-อังกฤษ | Description-Thai<br>ชื่ออะไหล่-ไทย | Quantity-EX300 |             |  |  |
|---------|---------------------------|--|------------------------------------|----------------|-------------|--|--|
|         |                           |  |                                    | '17<br>BHF     | '17<br>BHFA |  |  |
| 11065   | 11065-0213                | CAP                                      | ฝาครอบ                             | 1              | 1           |  |  |
| 13107   | 13107-0743                | SHAFT,7.8X12X26.5                        | เพลาเฟืองสะพาน                     | 1              | 1           |  |  |
| 13193   | 13193-1002                | CLUTCH-ASSY-ONEWAY                       | ชุดคลัทช์ทางเดียว                  | 1              | 1           |  |  |
| 13216   | 13216-0880                | GEAR-COMP,ONEWAY CLUTCH,65T              | เฟืองคลัทช์สตาร์ท 65 T             | 1              | 1           |  |  |
| 13280   | 13280-0261                | HOLDER                                   | ขายึด                              | 1              | 1           |  |  |
| 13280A  | 13280-0301                | HOLDER                                   | ขายึด                              | 1              | 1           |  |  |
| 16073   | 16073-0053                | INSULATOR                                | แผ่นฉนวน                           | 1              | 1           |  |  |
| 21039   | 21039-0005                | BRUSH,CARBON SET                         | ชุดแปรงถ่าน                        | 1              | 1           |  |  |
| 21040   | 21040-0003                | SPRING-BRUSH                             | สปริงแปรงถ่าน                      | 2              | 2           |  |  |
| 21163   | 21163-0717                | STARTER-ELECTRIC                         | มอเตอร์สตาร์ท(ชุด)                 | 1              | 1           |  |  |
| 26006   | 26006-1006                | FUSE,BLADE,30A,GREEN                     | ฟิวส์ 30 แอมป์                     | 2              | 2           |  |  |
| 26011   | 26011-0808                | WIRE-LEAD,STARTER                        | สายไฟมอเตอร์สตาร์ท                 | 1              | 1           |  |  |
| 27010   | 27010-0099                | SWITCH,MAGNETIC                          | สวิตช์มอเตอร์สตาร์ท(ชุด)           | 1              | 1           |  |  |
| 59051   | 59051-0722                | GEAR-SPUR,IDLER                          | เฟืองสตาร์ท                        | 1              | 1           |  |  |
| 92015   | 92015-1367                | NUT,FLANGED,6MM                          | น็อต 6 มม.                         | 1              | 1           |  |  |
| 92015A  | 92015-1476                | NUT,STARTER MOTOR                        | น็อตล็อกสายไฟมอเตอร์สตาร์ท         | 1              | 1           |  |  |
| 92026   | 92026-0846                | SPACER,25.2X40X1.0                       | แหวนรอง 25.2X40X1.0 มม.            | 1              | 1           |  |  |
| 92043   | 92043-132                 | PIN                                      | สลัก                               | 3              | 3           |  |  |
| 92055   | 92055-0136                | RING-O                                   | โอริง                              | 2              | 2           |  |  |
| 92055A  | 92055-1276                | RING-O                                   | โอริงมอเตอร์สตาร์ท                 | 1              | 1           |  |  |
| 92055B  | 92055-1370                | RING-O,4.5X2.0                           | โอริง 4.5X2.0 มม.                  | 1              | 1           |  |  |
| 92071   | 92071-0705                | GROMMET                                  | ลูกยาง                             | 1              | 1           |  |  |
| 92081   | 92081-159                 | SPRING,COIL                              | สปริง                              | 3              | 3           |  |  |
| 92122   | 92122-006                 | ROLLER                                   | เม็ดลูกปืน                         | 3              | 3           |  |  |
| 92153   | 92153-1851                | BOLT,SET                                 | โบลท์                              | 2              | 2           |  |  |
| 92153A  | 92153-1866                | BOLT                                     | โบลท์                              | 1              | 1           |  |  |
| 92154   | 92154-0175                | BOLT,SOCKET,8X13                         | โบลท์ 8X13 มม.                     | 3              | 3           |  |  |
| 92172   | 92172-0334                | SCREW                                    | สกรู                               | 1              | 1           |  |  |
| 92200   | 92200-0386                | WASHER                                   | แหวนรอง                            | 1              | 1           |  |  |
| 120     | 120CB0610                 | BOLT-SOCKET,6X10                         | โบลท์ 6X10 มม.                     | 2              | 2           |  |  |

This catalog covers:

'17 EX300 BHF/BHFA

Engine-เครื่องยนต์

GROUP NO.

24

This page covers:

Starter Motor-มอเตอร์สตาร์ท(2/2)

E1840

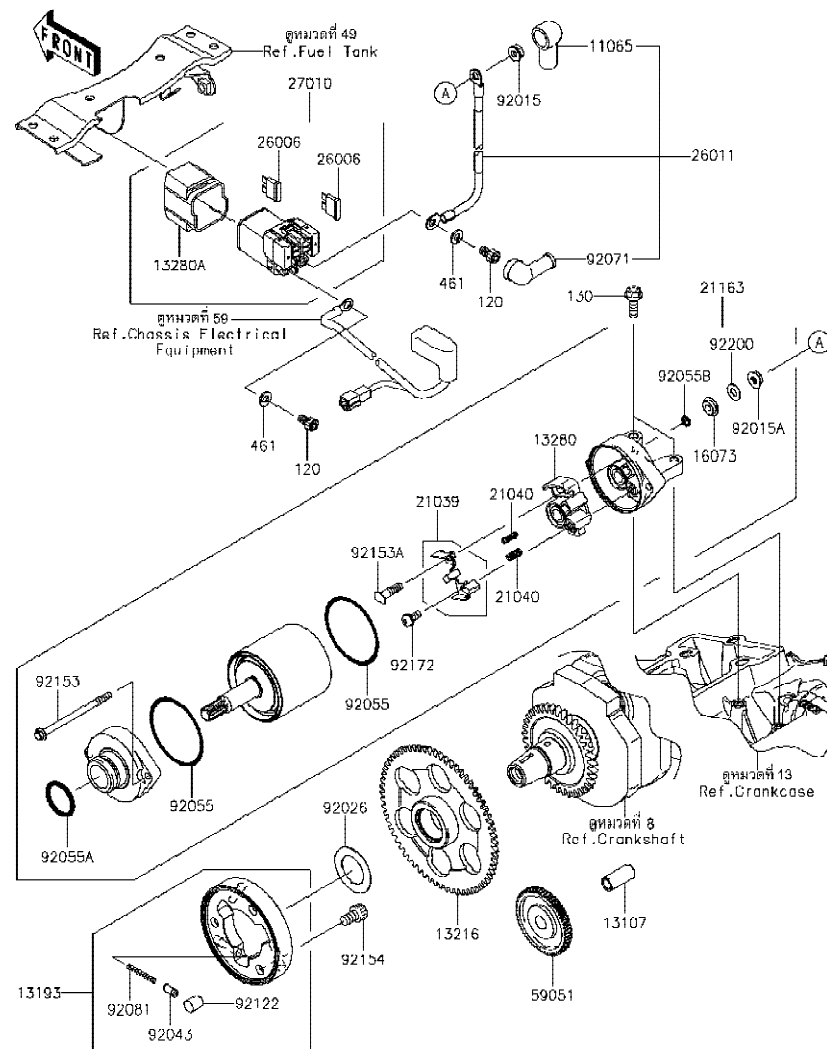

| Ref No. | Part No.<br>หมายเลขอะไหล่ | Description-English<br>ชื่ออะไหล่-อังกฤษ | Description-Thai<br>ชื่ออะไหล่-ไทย | Quantity-EX300 |             |  |  |
|---------|---------------------------|--|------------------------------------|----------------|-------------|--|--|
|         |                           |  |                                    | '17<br>BHF     | '17<br>BHFA |  |  |
|         |                           |  |                                    |                |             |  |  |
| 130     | 130BA0620                 | BOLT-FLANGED,6X20                        | โบลท์ 6X20 มม.                     | 2              | 2           |  |  |
| 461     | 461DA0600                 | WASHER-SPRING,6MM                        | แหวนสปริง 6 มม.                    | 2              | 2           |  |  |

This catalog covers:

'17 EX300 BHF/BHFA

Engine-เครื่องยนต์

GROUP NO.

25

This page covers:

Radiator-หม้อน้ำ

E.30.32

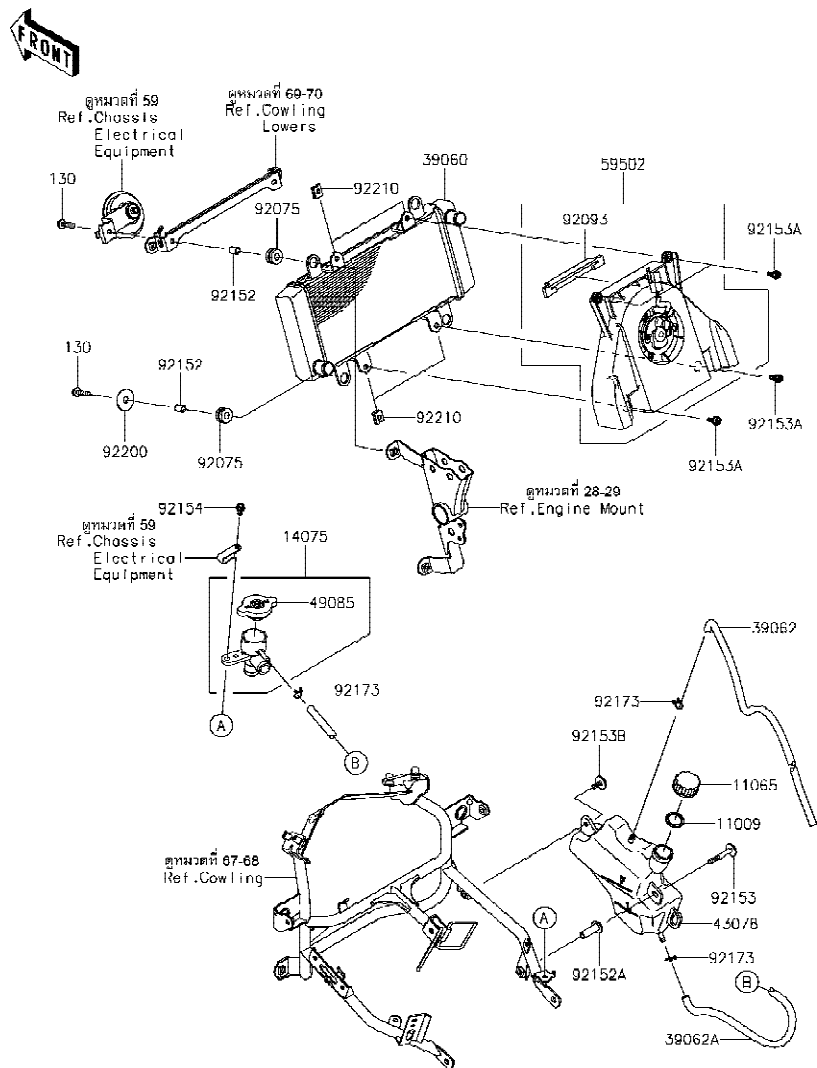

| Ref No. | Part No.<br>หมายเลขอะไหล่ | Description-English<br>ชื่ออะไหล่-อังกฤษ | Description-Thai<br>ชื่ออะไหล่-ไทย | Quantity-EX300 |             |  |  |
|---------|---------------------------|--|------------------------------------|----------------|-------------|--|--|
|         |                           |  |                                    | '17<br>BHF     | '17<br>BHFA |  |  |
| 11009   | 11009-1145                | GASKET,RESERVOIR TANK CAP                | ปะเก็นฝาถังน้ำสำรอง                | 1              | 1           |  |  |
| 11065   | 11065-0969                | CAP                                      | ฝาดังน้ำสำรอง                      | 1              | 1           |  |  |
| 14075   | 14075-1061                | CAP-ASSY,RADIATOR                        | ฝาปิดหม้อน้ำ(ชุด)                  | 1              | 1           |  |  |
| 39060   | 39060-0710                | RADIATOR                                 | หม้อน้ำ                            | 1              | 1           |  |  |
| 39062   | 39062-0335                | HOSE-COOLING,OVERFLOW                    | ท่อยาง                             | 1              | 1           |  |  |
| 39062A  | 39062-0629                | HOSE-COOLING,RESERVOIR                   | ท่อน้ำ                             | 1              | 1           |  |  |
| 43078   | 43078-0558                | RESERVOIR                                | ถังน้ำสำรอง                        | 1              | 1           |  |  |
| 49085   | 49085-1066                | CAP-ASSY-PRESSURE                        | ฝาปิดหม้อน้ำ                       | 1              | 1           |  |  |
| 59502   | 59502-0050                | FAN-ASSY                                 | พัดลมหม้อน้ำ(ชุด)                  | 1              | 1           |  |  |
| 92075   | 92075-1690                | DAMPER,10X24X12                          | ลูกยาง                             | 4              | 4           |  |  |
| 92093   | 92093-0587                | SEAL                                     | ซีล                                | 1              | 1           |  |  |
| 92152   | 92152-0846                | COLLAR,6.8X10X13                         | ปลอกทรงโบลท์                       | 4              | 4           |  |  |
| 92152A  | 92152-1591                | COLLAR,L=29                              | ปลอกทรง L=29 มม.                   | 1              | 1           |  |  |
| 92153   | 92153-0003                | BOLT,6X45                                | โบลท์ 6X45 มม.                     | 1              | 1           |  |  |
| 92153A  | 92153-0531                | BOLT                                     | โบลท์                              | 4              | 4           |  |  |
| 92153B  | 92153-1798                | BOLT,FLANGED-SMALL,6X16                  | โบลท์ 6X16 มม.                     | 1              | 1           |  |  |
| 92154   | 92154-0961                | BOLT,UPSET-WP,6X16                       | โบลท์ 6X16 มม.                     | 1              | 1           |  |  |
| 92173   | 92173-0050                | CLAMP                                    | คลิปรัดท่อยาง                      | 3              | 3           |  |  |
| 92200   | 92200-0789                | WASHER,6.5X24X1.6                        | แหวนรอง 6.5X24X1.6 มม.             | 2              | 2           |  |  |
| 92210   | 92210-1323                | NUT                                      | น็อต                               | 4              | 4           |  |  |
| 130     | 130BA0625                 | BOLT-FLANGED,6X25                        | โบลท์ 6X25 มม.                     | 4              | 4           |  |  |



This catalog covers:

'17 EX300 BHF/BHFA

Engine-เครื่องยนต์

GROUP NO.

26

This page covers:

Water Pipe-ท่อน้ำ(1/2)

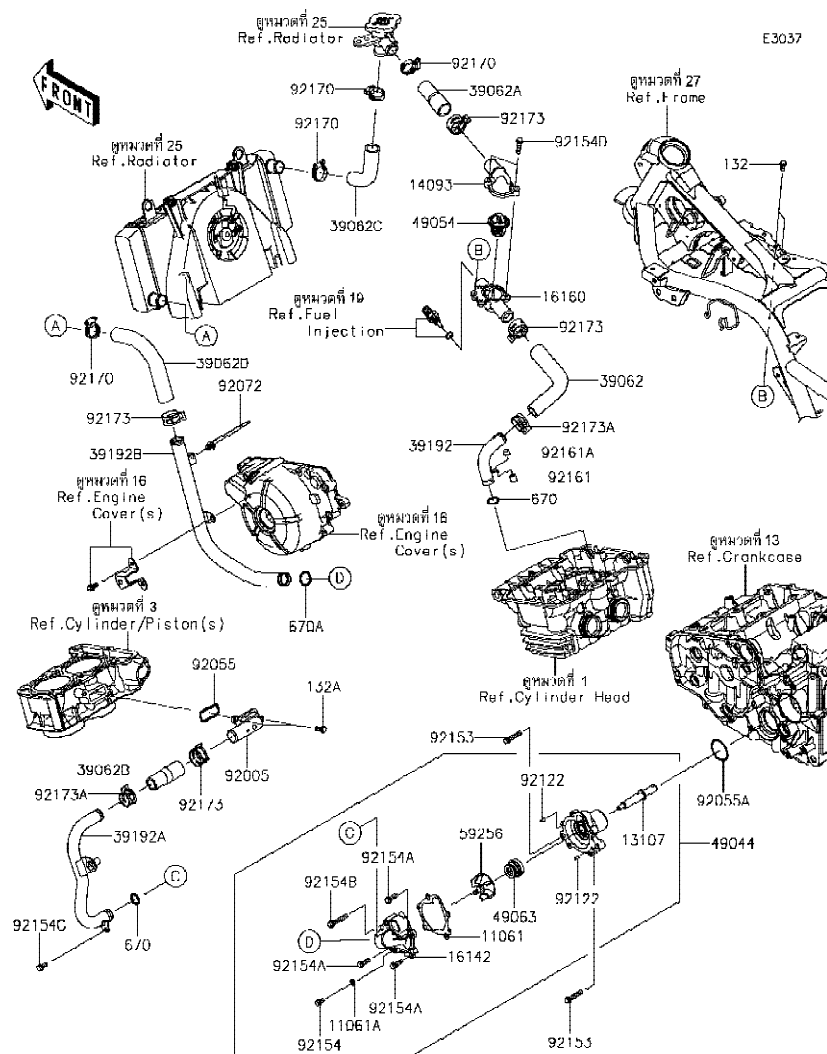

| Ref No. | Part No.   | Description-English<br>หมายเลขอะไหล่<br>ชื่ออะไหล่-อังกฤษ | Description-Thai<br>ชื่ออะไหล่-ไทย | Quantity-EX300 |          |  |  |
|---------|------------|---|------------------------------------|----------------|----------|--|--|
|         |            |   |                                    | '17 BHF        | '17 BHFA |  |  |
| 11061   | 11061-0795 | GASKET  | ปะเก็น                             | 1              | 1        |  |  |
| 11061A  | 11061-0875 | GASKET,DRAIN  | ปะเก็น                             | 1              | 1        |  |  |
| 13107   | 13107-0742 | SHAFT   | แกนใบพัดปั้มน้ำ                    | 1              | 1        |  |  |
| 14093   | 14093-0224 | COVER,THERMOSTAT  | ฝาครอบเทอร์โมสแตท                  | 1              | 1        |  |  |
| 16142   | 16142-0708 | COVER-PUMP  | ฝาครอบปั้ม                         | 1              | 1        |  |  |
| 16160   | 16160-0762 | BODY,THERMO.,LWR  | เสื้อเทอร์โมสแตท                   | 1              | 1        |  |  |
| 39062   | 39062-0691 | HOSE-COOLING,THERMO.-HEAD                                 | ท่อยาง                             | 1              | 1        |  |  |
| 39062A  | 39062-0692 | HOSE-COOLING,THERMO.-CAP                                  | ท่อยาง                             | 1              | 1        |  |  |
| 39062B  | 39062-0693 | HOSE-COOLING,W/P-CYLINDER                                 | ท่อยาง                             | 1              | 1        |  |  |
| 39062C  | 39062-0694 | HOSE-COOLING,RAD.-CAP                                     | ท่อยาง                             | 1              | 1        |  |  |
| 39062D  | 39062-0695 | HOSE-COOLING,RAD.-W/P                                     | ท่อยาง                             | 1              | 1        |  |  |
| 39192   | 39192-0590 | PIPE-WATER,HEAD-THERMO                                    | ท่อน้ำ                             | 1              | 1        |  |  |
| 39192A  | 39192-0600 | PIPE-WATER,W/P-CYLINDER                                   | ท่อน้ำ                             | 1              | 1        |  |  |
| 39192B  | 39192-0604 | PIPE-WATER,RAD.-W/P                                       | ท่อน้ำ                             | 1              | 1        |  |  |
| 49044   | 49044-0554 | PUMP-WATER  | ปั้มน้ำ                            | 1              | 1        |  |  |
| 49054   | 49054-1056 | THERMOSTAT  | เทอร์โมสแตท                        | 1              | 1        |  |  |
| 49063   | 49063-1055 | SEAL-MECHANICAL,WATER                                     | ซีลปั้มน้ำ                         | 1              | 1        |  |  |
| 59256   | 59256-0554 | IMPELLER  | ใบพัดปั้มน้ำ                       | 1              | 1        |  |  |
| 92005   | 92005-0777 | FITTING,CYLINDER  | ข้อต่อท่อ                          | 1              | 1        |  |  |
| 92055   | 92055-0735 | RING-O,2.4MM  | โอริง 2.4 มม.                      | 1              | 1        |  |  |
| 92055A  | 92055-0736 | RING-O,34.4X3.1   | โอริง 34.4X3.1 มม.                 | 1              | 1        |  |  |
| 92072   | 92072-1414 | BAND,OS170-FT7(BLACK)                                     | เข็มขัดรัดสายไฟ                    | 1              | 1        |  |  |
| 92122   | 92122-0557 | ROLLER,4X8  | เม็ดลูกปัด 4X8 มม.                 | 2              | 2        |  |  |
| 92153   | 92153-0832 | BOLT,6X30   | โบลท์ 6X30 มม.                     | 2              | 2        |  |  |
| 92154   | 92154-0950 | BOLT,FLANGED,6X10   | โบลท์ 6X10 มม.                     | 1              | 1        |  |  |
| 92154A  | 92154-1062 | BOLT,FLANGED-SMALL,6X18                                   | โบลท์ 6X18 มม.                     | 3              | 3        |  |  |
| 92154B  | 92154-1063 | BOLT,FLANGED-SMALL,6X35                                   | โบลท์ 6X35 มม.                     | 1              | 1        |  |  |
| 92154C  | 92154-1140 | BOLT,FLANGED,6X12   | โบลท์ 6X12 มม.                     | 1              | 1        |  |  |
| 92154D  | 92154-1212 | BOLT,FLANGED,6X25   | โบลท์ 6X25 มม.                     | 2              | 2        |  |  |
| 92161   | 92161-0690 | DAMPER,10X11.5  | ลูกยาง                             | 1              | 1        |  |  |

This catalog covers:

'17 EX300 BHF/BHFA

Engine-เครื่องยนต์

GROUP NO.

26

This page covers:

Water Pipe-ท่อน้ำ(2/2)

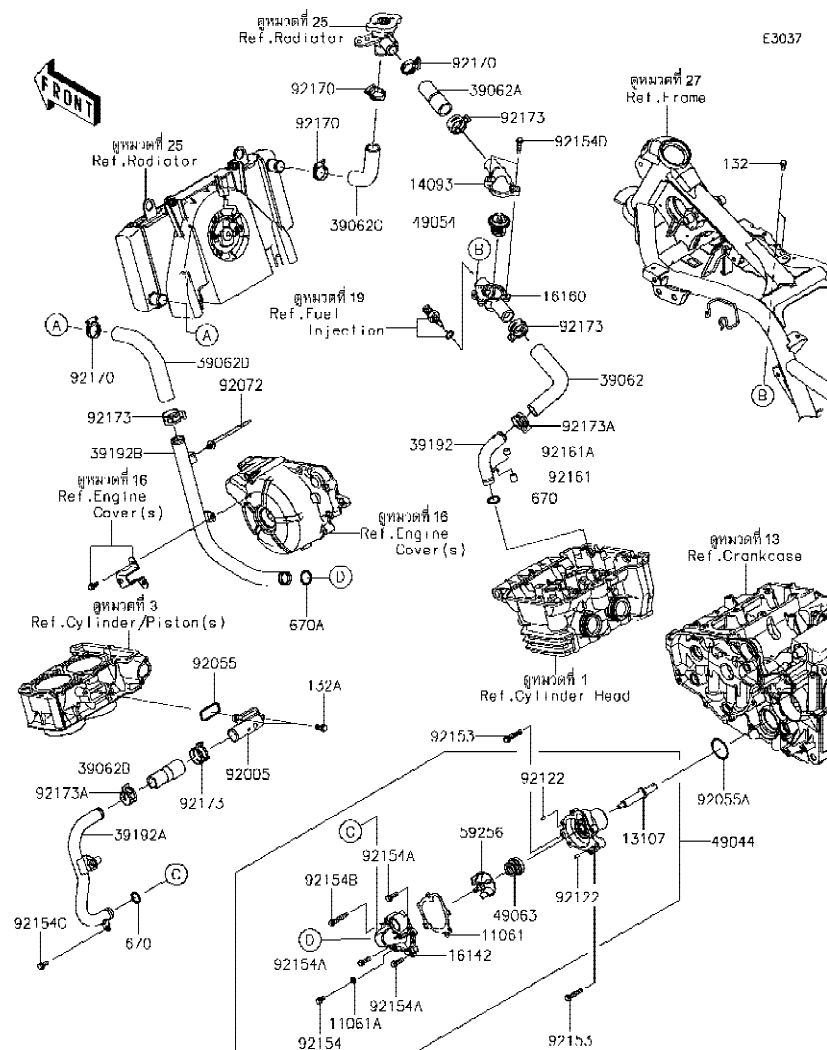

| Ref No. | Part No.<br>หมายเลขอะไหล่ | Description-English<br>ชื่ออะไหล่-อังกฤษ | Description-Thai<br>ชื่ออะไหล่-ไทย | Quantity-EX300 |             |
|---------|---------------------------|--|------------------------------------|----------------|-------------|
|         |                           |  |                                    | '17<br>BHF     | '17<br>BHFA |
| 92161A  | 92161-0691                | DAMPER,10X7.5                            | ลูกยาง                             | 1              | 1           |
| 92170   | 92170-1033                | CLAMP,COOLING HOSE                       | เข็มขัดรัดท่อยาง                   | 4              | 4           |
| 92173   | 92173-1416                | CLAMP                                    | คลิปรัดท่อ                         | 4              | 4           |
| 92173A  | 92173-1417                | CLAMP                                    | คลิปรัดท่อ                         | 2              | 2           |
| 132     | 132BA0614                 | BOLT-FLANGED-SMALL,6X14                  | โบลท์ 6X14 มม.                     | 2              | 2           |
| 132A    | 132BA0616                 | BOLT-FLANGED-SMALL,6X16                  | โบลท์ 6X16 มม.                     | 2              | 2           |
| 670     | 670B2016                  | O RING,16MM                              | โอริง 16 มม.                       | 2              | 2           |
| 670A    | 670B2018                  | O RING,18MM                              | โอริง 18 มม.                       | 1              | 1           |

This catalog covers:

'17 EX300 BHF/BHFA

Chassis-ตัวถัง

GROUP NO.

27

This page covers:

Frame-เฟรม

F2120

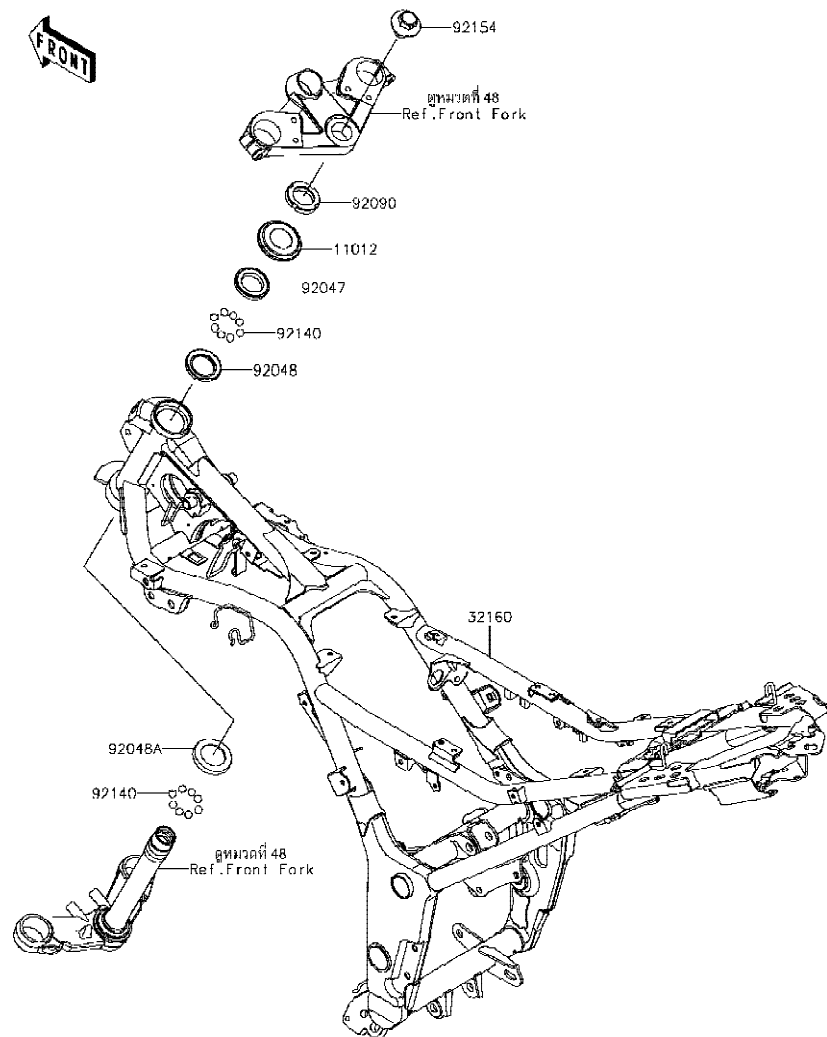

| Ref No. | Part No.<br>หมายเลขอะไหล่ | Description-English<br>ชื่ออะไหล่-อังกฤษ | Description-Thai<br>ชื่ออะไหล่-ไทย | Quantity-EX300 |             |  |  |
|---------|---------------------------|--|------------------------------------|----------------|-------------|--|--|
|         |                           |  |                                    | '17<br>BHF     | '17<br>BHFA |  |  |
| 11012   | 11012-1898                | CAP,STEERING STEM                        | ฝาครอบถ้วยคอ                       | 1              | 1           |  |  |
| 32160   | 32160-0784-18R            | FRAME-COMP,F.S.BLACK                     | เฟรม-สีดำ                          | 1              | 1           |  |  |
| 92047   | 92047-011                 | RACE,STEERING STEM BEARING               | รางลูกปืนคอ-อันบน                  | 1              | 1           |  |  |
| 92048   | 92048-006                 | RACE,STEERING STEM BEARING               | รางลูกปืนคอ-อันกลาง/บน             | 1              | 1           |  |  |
| 92048A  | 92048-008                 | RACE,STEERING STEM BEARING               | รางลูกปืนคอ-อันกลาง/ล่าง           | 1              | 1           |  |  |
| 92090   | 92090-007                 | NUT,30MM                                 | น็อต 30 มม.                        | 1              | 1           |  |  |
| 92140   | 92140-0008                | BALL,6.35MM                              | เม็ดลูกปืน 1/4                     | 39             | 39          |  |  |
| 92154   | 92154-1152                | BOLT,FLANGED,16X22                       | โบลท์ 6X22 มม.                     | 1              | 1           |  |  |

This catalog covers:

'17 EX300 BHF/BHFA

Chassis-ตัวถัง

GROUP NO.

28

This page covers:

Engine Mount(BHF)-ส่วนประกอบในการยึดเครื่องยนต์

F2122

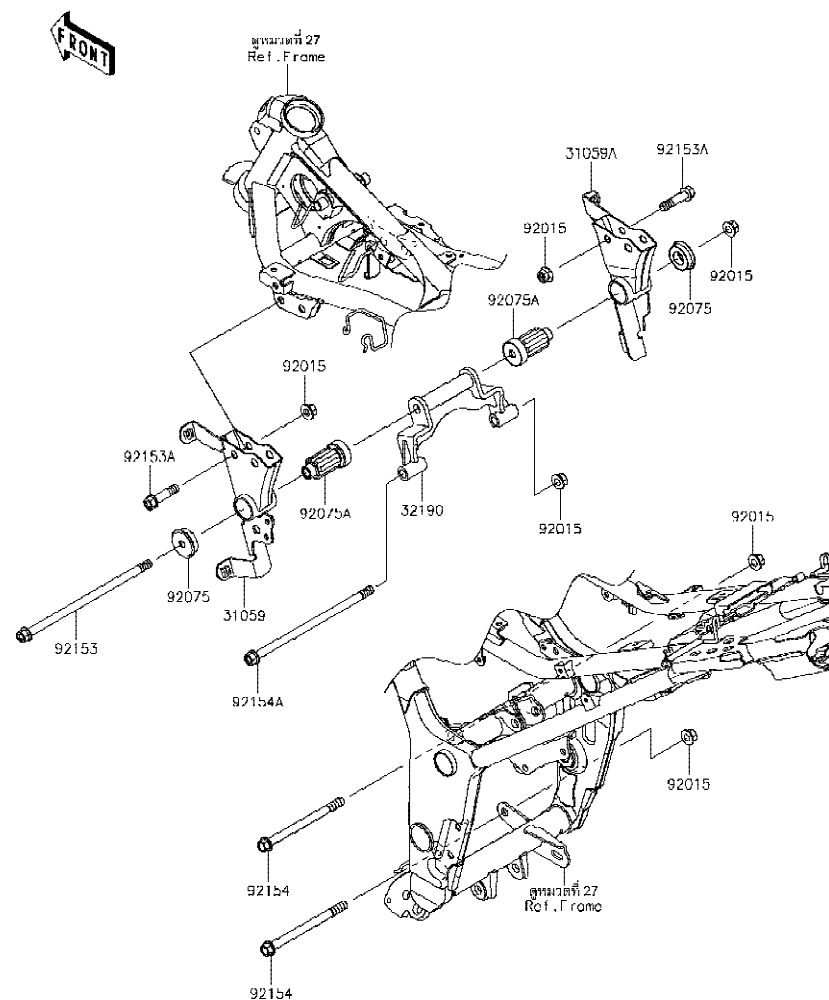

| Ref No. | Part No.<br>หมายเลขอะไหล่ | Description-English<br>ชื่ออะไหล่-อังกฤษ | Description-Thai<br>ชื่ออะไหล่-ไทย | Quantity-EX300 |             |  |  |
|---------|---------------------------|--|------------------------------------|----------------|-------------|--|--|
|         |                           |  |                                    | '17<br>BHF     | '17<br>BHFA |  |  |
| 31059   | 31059-0061                | BRACKET-COMP-ENGINE,LH                   | ขายึดเครื่องยนต์-ข้างซ้าย          | 1              |             |  |  |
| 31059A  | 31059-0062                | BRACKET-COMP-ENGINE,RH                   | ขายึดเครื่องยนต์-ข้างขวา           | 1              |             |  |  |
| 32190   | 32190-0629                | BRACKET-ENGINE                           | ขายึดเครื่องยนต์                   | 1              |             |  |  |
| 92015   | 92015-1415                | NUT,FLANGED,10MM                         | น็อต 10 มม.                        | 8              |             |  |  |
| 92075   | 92075-1738                | DAMPER,ENGINE MOUNT                      | ลูกยาง                             | 2              |             |  |  |
| 92075A  | 92075-1739                | DAMPER,ENGINE MOUNT,MAIN                 | ยางแท่นเครื่องยนต์                 | 2              |             |  |  |
| 92153   | 92153-0559                | BOLT,FLANGED,10X240                      | โบลท์ 10X240 มม.                   | 1              |             |  |  |
| 92153A  | 92153-1957                | BOLT,FLANGED,10X42                       | โบลท์ 10X42 มม.                    | 4              |             |  |  |
| 92154   | 92154-0359                | BOLT,FLANGED,10X135                      | โบลท์ 10X135 มม.                   | 2              |             |  |  |
| 92154A  | 92154-0360                | BOLT,FLANGED,10X210                      | โบลท์ 10X210 มม.                   | 1              |             |  |  |

This catalog covers:

'17 EX300 BHF/BHFA

Chassis-ตัวถัง

GROUP NO.

29

This page covers:

Engine Mount(BHFA)-ส่วนประกอบในการยึดเครื่องยนต์

F2122A

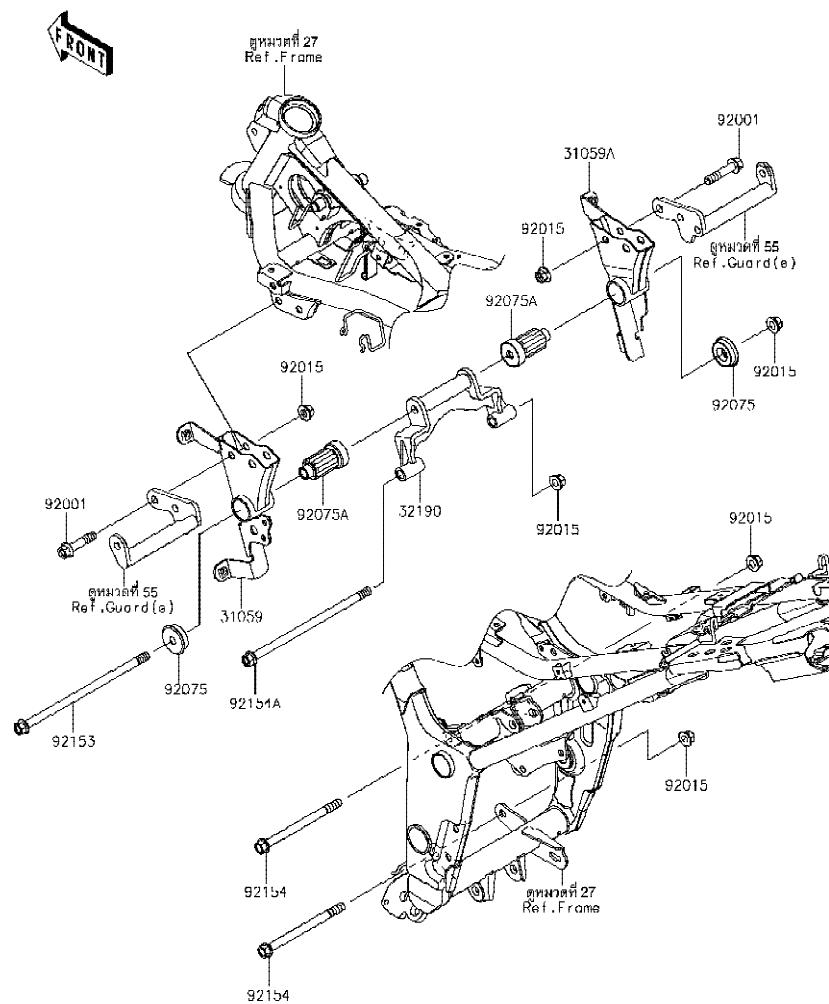

| Ref No. | Part No.<br>หมายเลขอะไหล่ | Description-English<br>ชื่ออะไหล่-อังกฤษ | Description-Thai<br>ชื่ออะไหล่-ไทย | Quantity-EX300 |             |   |  |
|---------|---------------------------|--|------------------------------------|----------------|-------------|---|--|
|         |                           |  |                                    | '17<br>BHF     | '17<br>BHFA |   |  |
| 31059   | 31059-0061                | BRACKET-COMP-ENGINE,LH                   | ขายึดเครื่องยนต์-ข้างซ้าย          |                |             | 1 |  |
| 31059A  | 31059-0062                | BRACKET-COMP-ENGINE,RH                   | ขายึดเครื่องยนต์-ข้างขวา           |                |             | 1 |  |
| 32190   | 32190-0629                | BRACKET-ENGINE                           | ขายึดเครื่องยนต์                   |                |             | 1 |  |
| 92001   | 92001-1522                | BOLT,BLACK,10X47                         | โบลท์ 10X47 มม.                    |                |             | 4 |  |
| 92015   | 92015-1415                | NUT,FLANGED,10MM                         | น็อต 10 มม.                        |                |             | 8 |  |
| 92075   | 92075-1738                | DAMPER,ENGINE MOUNT                      | ลูกยาง                             |                |             | 2 |  |
| 92075A  | 92075-1739                | DAMPER,ENGINE MOUNT,MAIN                 | ยางแท่นเครื่องยนต์                 |                |             | 2 |  |
| 92153   | 92153-0559                | BOLT,FLANGED,10X240                      | โบลท์ 10X240 มม.                   |                |             | 1 |  |
| 92154   | 92154-0359                | BOLT,FLANGED,10X135                      | โบลท์ 10X135 มม.                   |                |             | 2 |  |
| 92154A  | 92154-0360                | BOLT,FLANGED,10X210                      | โบลท์ 10X210 มม.                   |                |             | 1 |  |

This catalog covers:

'17 EX300 BHF/BHFA

Chassis-ตัวถัง

GROUP NO.

30

This page covers:

Frame Fittings-ส่วนประกอบการยึดอุปกรณ์ต่างๆ

F2131

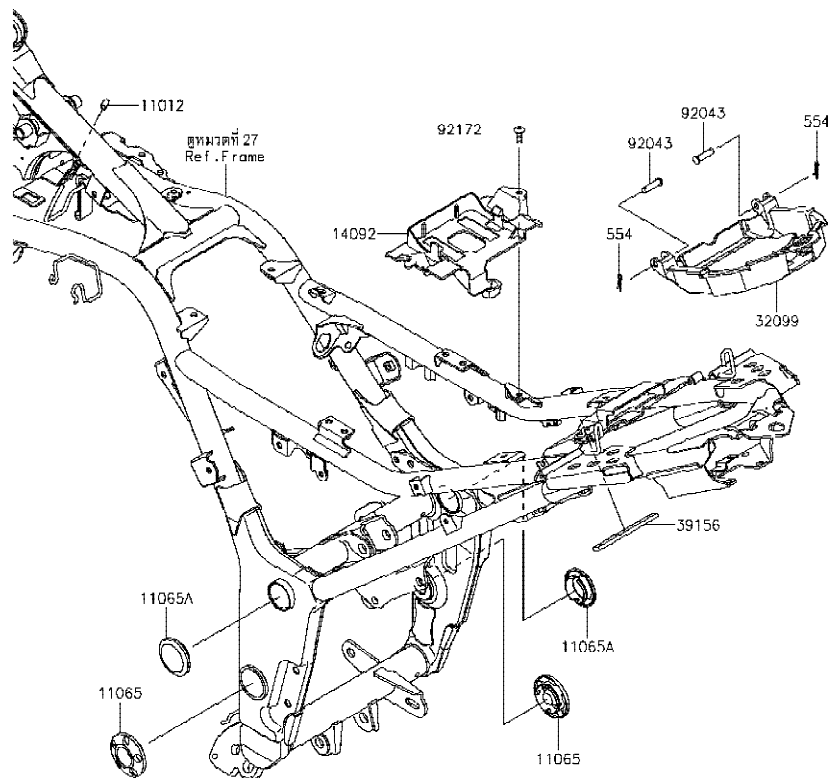

| Ref No. | Part No.<br>หมายเลขอะไหล่ | Description-English<br>ชื่ออะไหล่-อังกฤษ | Description-Thai<br>ชื่ออะไหล่-ไทย | Quantity-EX300 |             |  |  |
|---------|---------------------------|--|------------------------------------|----------------|-------------|--|--|
|         |                           |  |                                    | '17<br>BHF     | '17<br>BHFA |  |  |
| 11012   | 11012-1438                | CAP                                      | ฝาปิด                              | 1              | 1           |  |  |
| 11065   | 11065-0262-18T            | CAP,SWING ARM BRACKET,F.S.BLK            | ฝาปิดขายึดสวิงอาร์ม-สีดำ           | 2              | 2           |  |  |
| 11065A  | 11065-0748-18T            | CAP,SWING ARM BRACKET,F.S.BLK            | ฝาปิดสวิงอาร์ม-สีดำ                | 2              | 2           |  |  |
| 14092   | 14092-0920                | COVER,BATTERY                            | ฝาครอบแบตเตอรี่                    | 1              | 1           |  |  |
| 32099   | 32099-0721                | CASE,TOOL                                | กล่องเครื่องมือ                    | 1              | 1           |  |  |
| 39156   | 39156-1753                | PAD,10X105X4                             | แผ่นรอง                            | 1              | 1           |  |  |
| 92043   | 92043-0746                | PIN,6X23                                 | สลัก 6X23 มม.                      | 2              | 2           |  |  |
| 92172   | 92172-0322                | SCREW,5X16                               | สกรู 5X16 มม.                      | 1              | 1           |  |  |
| 554     | 554DA0600                 | PIN-SNAP,1.2X21.2                        | สลัก 1.2X21.2 มม.                  | 2              | 2           |  |  |

This catalog covers:

'17 EX300 BHF/BHFA

Chassis-ตัวถัง

GROUP NO.

31

This page covers:

Swingarm-สวิงอาร์ม

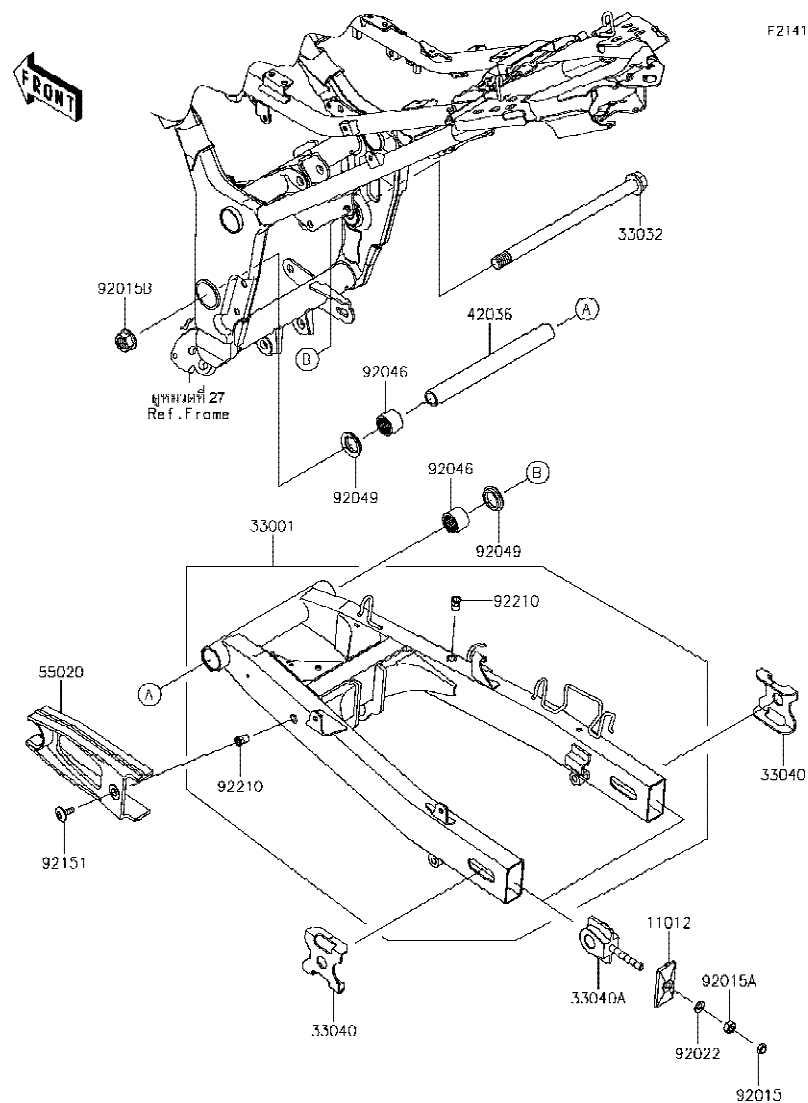

F2141

| Ref No. | Part No.<br>หมายเลขอะไหล่ | Description-English<br>ชื่ออะไหล่-อังกฤษ | Description-Thai<br>ชื่ออะไหล่-ไทย | Quantity-EX300 |             |  |  |
|---------|---------------------------|--|------------------------------------|----------------|-------------|--|--|
|         |                           |  |                                    | '17<br>BHF     | '17<br>BHFA |  |  |
| 11012   | 11012-1871-18R            | CAP,CHAIN ADJUSTER,F.S.BLACK             | แผ่นล็อคตัวตั้งโซ่                 | 2              | 2           |  |  |
| 33001   | 33001-0634-18R            | ARM-COMP-SWING,F.S.BLACK                 | สวิงอาร์ม-สีดำ                     | 1              | 1           |  |  |
| 33032   | 33032-1134                | SHAFT-SWING ARM                          | แกนสวิงอาร์ม                       | 1              | 1           |  |  |
| 33040   | 33040-0030-18R            | ADJUSTER-CHAIN,OUTER,F.S.BLK             | แผ่นตั้งระยะโซ่                    | 2              | 2           |  |  |
| 33040A  | 33040-1116                | ADJUSTER-CHAIN,INNER                     | ตัวตั้งโซ่                         | 2              | 2           |  |  |
| 42036   | 42036-1218                | SLEEVE,16.1X22X213                       | ปลอกแกนสวิงอาร์ม                   | 1              | 1           |  |  |
| 55020   | 55020-0317                | GUARD,CHAIN                              | ยางรองโซ่                          | 1              | 1           |  |  |
| 92015   | 92015-1364                | NUT,8MM                                  | น็อต 8 มม.                         | 2              | 2           |  |  |
| 92015A  | 92015-1658                | NUT,8MM                                  | น็อต 8 มม.                         | 2              | 2           |  |  |
| 92015B  | 92015-1946                | NUT,FLANGED,16MM                         | น็อต 16 มม.                        | 1              | 1           |  |  |
| 92022   | 92022-1582                | WASHER,8.5X16X1.2                        | แหวนรอง 8.5X16X1.2 มม.             | 2              | 2           |  |  |
| 92046   | 92046-0610                | BEARING-NEEDLE,22X28X20                  | ดัดับลูกปืน #6804C5                | 2              | 2           |  |  |
| 92049   | 92049-1254                | SEAL-OIL,MHA22 28 5.7F                   | ซีลกระดองยูนิแทร็ก                 | 2              | 2           |  |  |
| 92151   | 92151-1149                | BOLT,SOCKET,6X18                         | โบลท์ 6X18 มม.                     | 1              | 1           |  |  |
| 92210   | 92210-1397                | NUT,POP,6MM,L=15                         | น็อต 6 มม.                         | 2              | 2           |  |  |

This catalog covers:

'17 EX300 BHF/BHFA

Chassis-ตัวถัง

GROUP NO.

32

This page covers:

Suspension/Shock Absorber-ส่วนประกอบการยึดใช้คัพหลัง

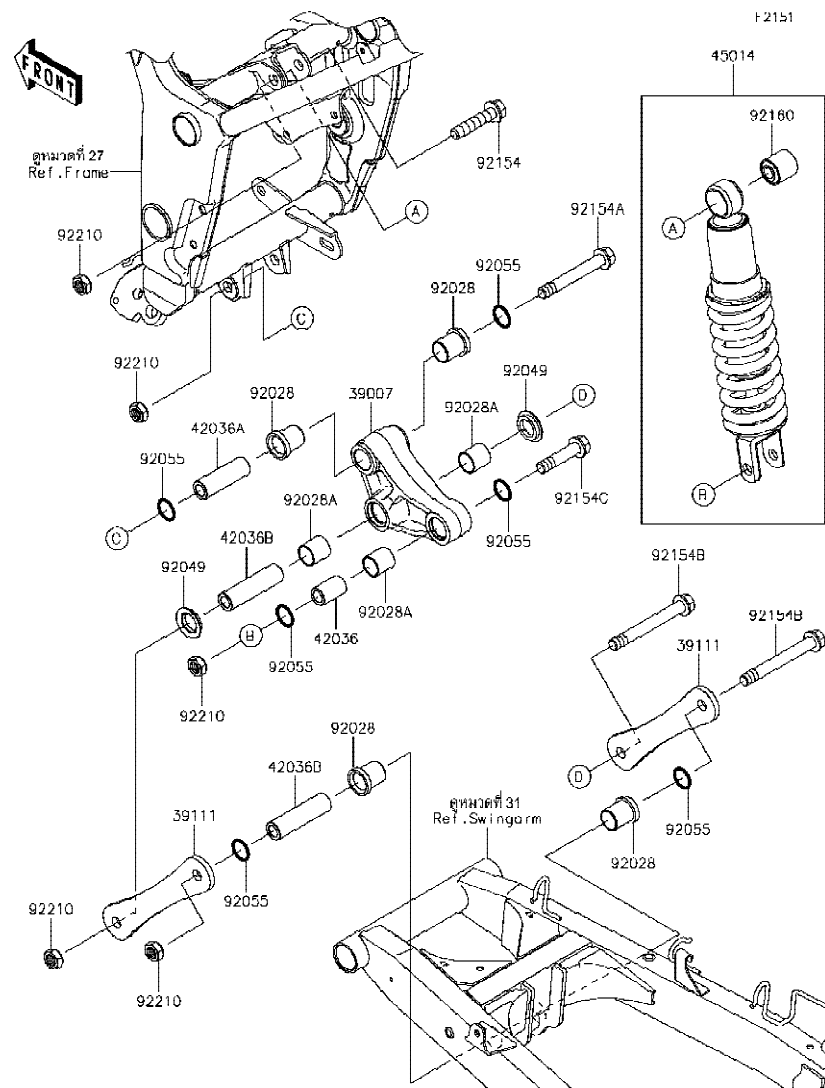

| Ref No. | Part No.<br>หมายเลขอะไหล่ | Description-English<br>ชื่ออะไหล่-อังกฤษ | Description-Thai<br>ชื่ออะไหล่-ไทย | Quantity-EX300 |             |  |  |
|---------|---------------------------|--|------------------------------------|----------------|-------------|--|--|
|         |                           |  |                                    | '17<br>BHF     | '17<br>BHFA |  |  |
| 39007   | 39007-0355                | ARM-SUSP,UNI TRAK                        | กระเดื่องยูนิตแตร็ก                | 1              | 1           |  |  |
| 39111   | 39111-0076                | ROD-TIE,SUSPENSION                       | แขนยูนิตแตร็ก                      | 2              | 2           |  |  |
| 42036   | 42036-1077                | SLEEVE,12.1X20X32                        | ปลอกยูนิตแตร็ก                     | 1              | 1           |  |  |
| 42036A  | 42036-1078                | SLEEVE,ARM,FR                            | ปลอกยูนิตแตร็ก                     | 1              | 1           |  |  |
| 42036B  | 42036-1102                | SLEEVE,12.1X20X74                        | ปลอกยูนิตแตร็ก                     | 2              | 2           |  |  |
| 45014   | 45014-0438-37S            | SHOCKABSORBER,BLACK+BLACK                | โช้คอัพหลัง                        | 1              | 1           |  |  |
| 92028   | 92028-1597                | BUSHING                                  | บุชรอง                             | 4              | 4           |  |  |
| 92028A  | 92028-1598                | BUSHING                                  | บุช                                | 3              | 3           |  |  |
| 92049   | 92049-1109                | SEAL-OIL,ARM                             | ซีลแกนสวิงอาร์ม                    | 2              | 2           |  |  |
| 92055   | 92055-0732                | RING-O,19.8X2.2                          | โอริง 19.8X2.2 มม.                 | 6              | 6           |  |  |
| 92154   | 92154-0362                | BOLT,FLANGED,12X55                       | โบลท์ 12X55 มม.                    | 1              | 1           |  |  |
| 92154A  | 92154-0940                | BOLT,FLANGED,12X86                       | โบลท์ 12X86 มม.                    | 1              | 1           |  |  |
| 92154B  | 92154-0941                | BOLT,FLANGED,12X98                       | โบลท์ 12X98 มม.                    | 2              | 2           |  |  |
| 92154C  | 92154-0942                | BOLT,FLANGED,12X52                       | โบลท์ 12X52 มม.                    | 1              | 1           |  |  |
| 92160   | 92160-1161                | DAMPER,SHOCKABSORBER                     | บุชยางโช้คอัพ                      | 1              | 1           |  |  |
| 92210   | 92210-1247                | NUT,LOCK,12MM                            | น็อตล็อก 12 มม.                    | 5              | 5           |  |  |



'17 EX300 BHF/BHFA

Chassis-ตัวถัง

33

Footrests-พักเท้า

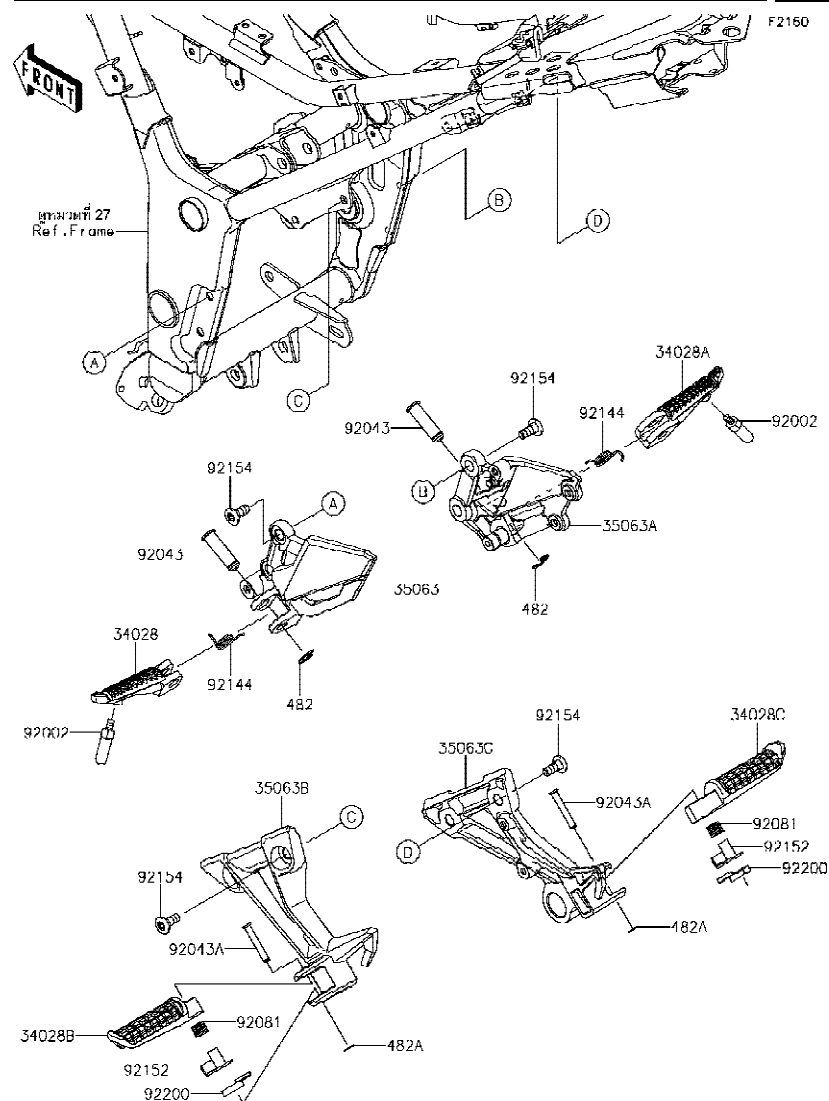

| Ref No. | Part No.<br>หมายเลขอะไหล่ | Description-English<br>ชื่ออะไหล่-อังกฤษ | Description-Thai<br>ชื่ออะไหล่-ไทย | Quantity-EX300 |      |  |  |
|---------|---------------------------|--|------------------------------------|----------------|------|--|--|
|         |                           |  |                                    | '17            | '17  |  |  |
|         |                           |  |                                    | BHF            | BHFA |  |  |
| 34028   | 34028-0318                | STEP,FR,LH                               | พักเท้าหน้า-ข้างซ้าย               | 1              | 1    |  |  |
| 34028A  | 34028-0319                | STEP,FR,RH                               | พักเท้าหน้า-ข้างขวา                | 1              | 1    |  |  |
| 34028B  | 34028-1488                | STEP,RR,LH                               | พักเท้าหลัง-ข้างซ้าย               | 1              | 1    |  |  |
| 34028C  | 34028-1489                | STEP,RR,RH                               | พักเท้าหลัง-ข้างขวา                | 1              | 1    |  |  |
| 35063   | 35063-0999                | STAY,STEP HOLDER,FR,LH                   | สเดย์พักเท้าหน้า-ข้างซ้าย          | 1              | 1    |  |  |
| 35063A  | 35063-1000                | STAY,STEP HOLDER,FR,RH                   | สเดย์พักเท้าหน้า-ข้างขวา           | 1              | 1    |  |  |
| 35063B  | 35063-1271                | STAY,STEP HOLDER,RR,LH                   | สเดย์พักเท้าหลัง-ข้างซ้าย          | 1              | 1    |  |  |
| 35063C  | 35063-1272                | STAY,STEP HOLDER,RR,RH                   | สเดย์พักเท้าหลัง-ข้างขวา           | 1              | 1    |  |  |
| 92002   | 92002-1995                | BOLT,BANK SENSOR                         | ปุ่มรองพักเท้า                     | 2              | 2    |  |  |
| 92043   | 92043-0026                | PIN,12X37.5                              | สลัก 12X37.5 มม.                   | 2              | 2    |  |  |
| 92043A  | 92043-0200                | PIN,6X40                                 | สลัก 6X40 มม.                      | 2              | 2    |  |  |
| 92081   | 92081-1612                | SPRING,STEP,RR                           | สปริงพักเท้าหลัง                   | 2              | 2    |  |  |
| 92144   | 92144-1567                | SPRING,STEP RETURN                       | สปริงพักเท้าหน้า                   | 2              | 2    |  |  |
| 92152   | 92152-0658                | COLLAR,STEP                              | บุชพักเท้า                         | 2              | 2    |  |  |
| 92154   | 92154-0936                | BOLT,SOCKET,8X20                         | โบลท์ 8X20 มม.                     | 8              | 8    |  |  |
| 92200   | 92200-0783                | WASHER                                   | แหวนรอง                            | 2              | 2    |  |  |
| 482     | 482EA0100                 | CIRCLIP-TYPE-E,10MM                      | คลิปล็อค E-10 มม.                  | 2              | 2    |  |  |
| 482A    | 482EA5000                 | CIRCLIP-TYPE-E                           | คลิปล็อค E-5 มม.                   | 2              | 2    |  |  |

This catalog covers:

'17 EX300 BHF/BHFA

Chassis-ตัวถัง

GROUP NO.

34

This page covers:

Front Fender(s)-บังโคลนหน้า

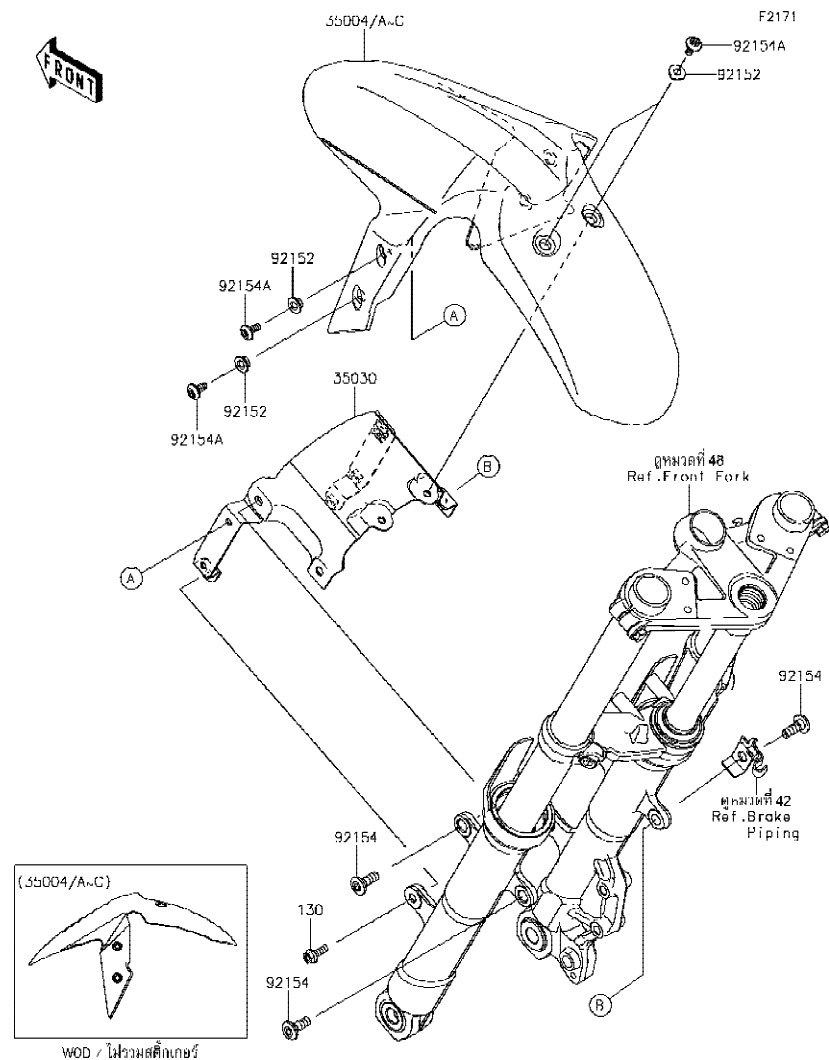

| Ref No. | Part No.<br>หมายเลขอะไหล่ | Description-English<br>ชื่ออะไหล่-อังกฤษ | Description-Thai<br>ชื่ออะไหล่-ไทย | Quantity-EX300 |             |  |  |
|---------|---------------------------|--|------------------------------------|----------------|-------------|--|--|
|         |                           |  |                                    | '17<br>BHF     | '17<br>BHFA |  |  |
| 35004   | 35004-0318-234            | FENDER-FRONT,P.RED                       | บังโคลนหน้า-สีแดง                  | 1              |             |  |  |
| 35004A  | 35004-0318-45L            | FENDER-FRONT,F.EBONY                     | บังโคลนหน้า-สีดำ                   |                | 1           |  |  |
| 35004B  | 35004-0318-51P            | FENDER-FRONT,C.L.GREEN                   | บังโคลนหน้า-สีเขียว                | 1              |             |  |  |
| 35004C  | 35004-0318-H8             | FENDER-FRONT,EBONY                       | บังโคลนหน้า-สีดำ                   |                | 1           |  |  |
| 35030   | 35030-0055                | BRACE-ASSY,FRONT FENDER                  | โครงบังโคลนหน้า                    | 1              | 1           |  |  |
| 92152   | 92152-0842                | COLLAR,6.8X10(16)X6.6                    | ปลอกกรอง                           | 6              | 6           |  |  |
| 92154   | 92154-0300                | BOLT,SOCKET,8X23                         | โบลท์ 8X23 มม.                     | 4              | 4           |  |  |
| 92154A  | 92154-0932                | BOLT,SOCKET,6X14                         | โบลท์ 6X14 มม.                     | 6              | 6           |  |  |
| 130     | 130BA0618                 | BOLT-FLANGED,6X18                        | โบลท์ 6X18 มม.                     | 2              | 2           |  |  |

This catalog covers:

'17 EX300 BHF/BHFA

Chassis-ตัวถัง

GROUP NO.

35

This page covers:

Rear Fender(s)-บังโคลนหลัง

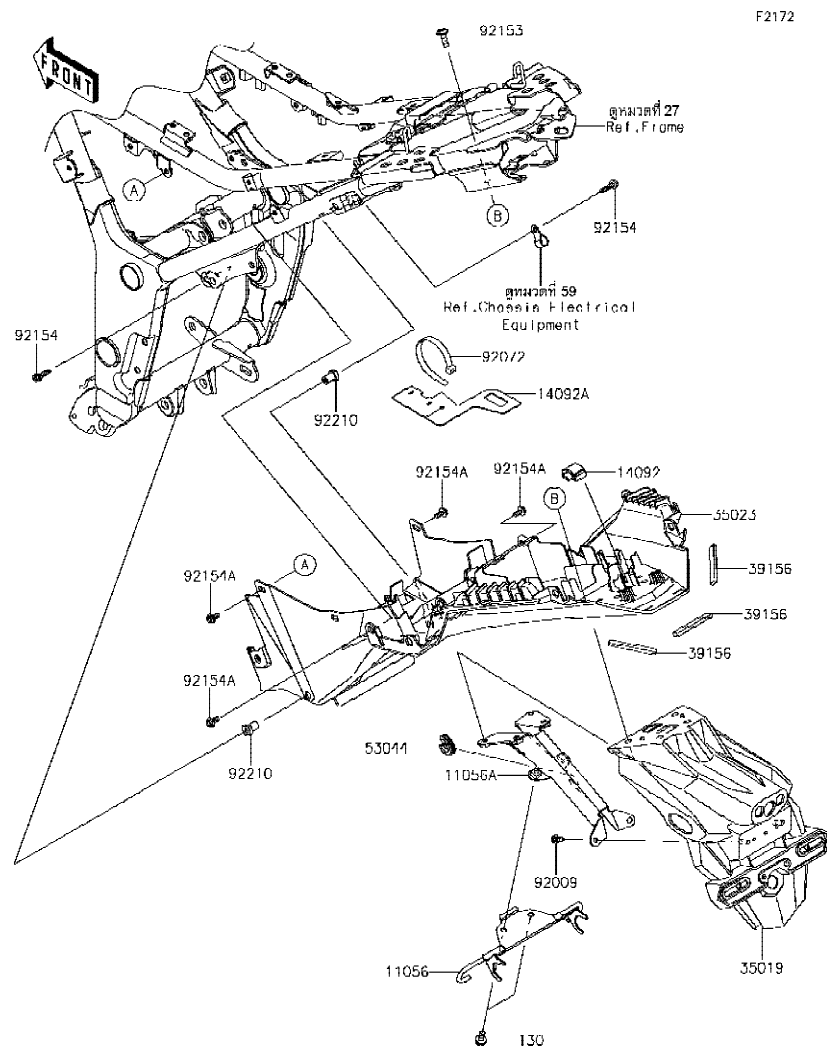

| Ref No. | Part No.<br>หมายเลขอะไหล่ | Description-English<br>ชื่ออะไหล่-อังกฤษ | Description-Thai<br>ชื่ออะไหล่-ไทย | Quantity-EX300 |             |  |  |
|---------|---------------------------|--|------------------------------------|----------------|-------------|--|--|
|         |                           |  |                                    | '17<br>BHF     | '17<br>BHFA |  |  |
| 11056   | 11056-1569                | BRACKET,FLAP,HOOK                        | ขวยึด                              | 1              | 1           |  |  |
| 11056A  | 11056-2310                | BRACKET,FLAP                             | ขวยึด                              | 1              | 1           |  |  |
| 14092   | 14092-0951                | COVER                                    | ฝาครอบ                             | 1              | 1           |  |  |
| 14092A  | 14092-1106                | COVER,RR FENDER                          | ฝาปิด                              | 1              | 1           |  |  |
| 35019   | 35019-0566                | FLAP                                     | กันสาด                             | 1              | 1           |  |  |
| 35023   | 35023-0340                | FENDER-REAR                              | บังโคลนหลัง                        | 1              | 1           |  |  |
| 39156   | 39156-0820                | PAD,9X60X4                               | แผ่นรอง                            | 3              | 3           |  |  |
| 53044   | 53044-0565                | TRIM                                     | ขอบรอง                             | 1              | 1           |  |  |
| 92009   | 92009-3845                | SCREW,6X14                               | สกรู 6x14 มม.                      | 2              | 2           |  |  |
| 92072   | 92072-1195                | BAND,L=202                               | เข็มขัดรัดสาย 202 มม.              | 1              | 1           |  |  |
| 92153   | 92153-0816                | BOLT,6X18                                | bolt 6x18 มม.                      | 4              | 4           |  |  |
| 92154   | 92154-1002                | BOLT,FLANGED,5X20                        | bolt 5x20 มม.                      | 2              | 2           |  |  |
| 92154A  | 92154-1003                | BOLT,FLANGED,5X12                        | bolt 5x12 มม.                      | 4              | 4           |  |  |
| 92210   | 92210-0001                | NUT,5MM                                  | น็อต 5 มม.                         | 2              | 2           |  |  |
| 130     | 130BA0612                 | BOLT-FLANGED,6X12                        | bolt 6x12 มม.                      | 2              | 2           |  |  |

This catalog covers:

'17 EX300 BHF/BHFA

Chassis-ตัวถัง

GROUP NO.

36

This page covers:

Stand(s)-ขาตั้ง

F2190

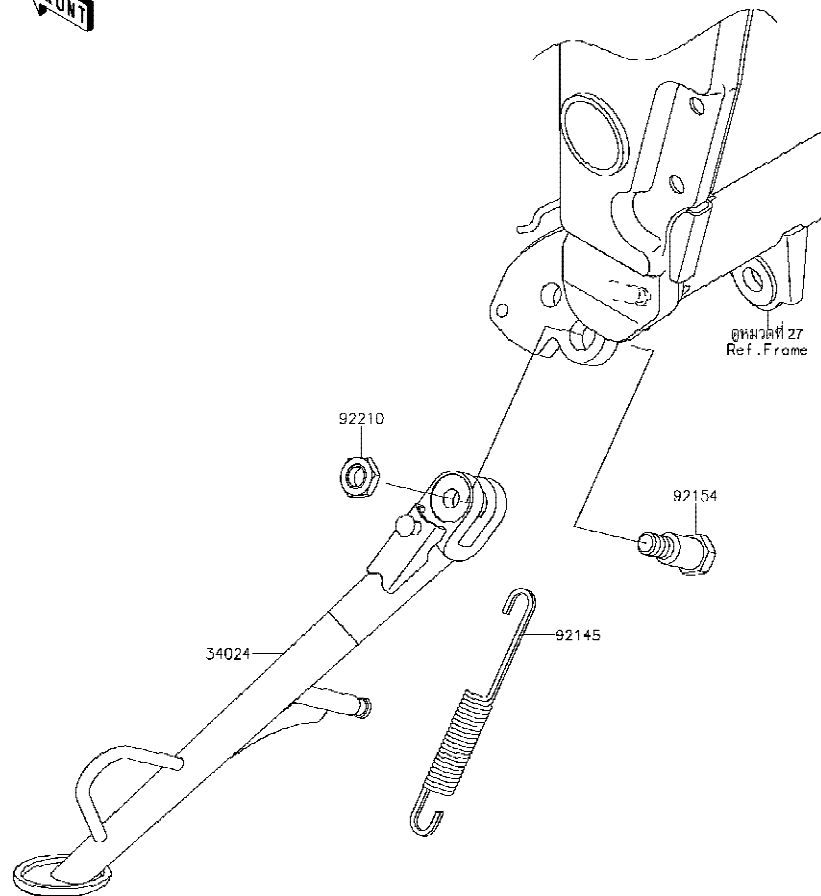

| Ref No. | Part No.<br>หมายเลขอะไหล่ | Description-English<br>ชื่ออะไหล่-อังกฤษ | Description-Thai<br>ชื่ออะไหล่-ไทย | Quantity-EX300 |             |  |  |
|---------|---------------------------|--|------------------------------------|----------------|-------------|--|--|
|         |                           |  |                                    | '17<br>BHF     | '17<br>BHFA |  |  |
| 34024   | 34024-0107-18R            | STAND-SIDE,F.S.BLACK                     | ขาตั้งข้าง-สีดำ                    | 1              | 1           |  |  |
| 92145   | 92145-0804                | SPRING,SIDE STAND                        | สปริง                              | 1              | 1           |  |  |
| 92154   | 92154-1023                | BOLT,10X35.5                             | bolt ขาตั้งข้าง                    | 1              | 1           |  |  |
| 92210   | 92210-0784                | NUT,LOCK,10MM                            | น็อตล็อก 10 มม.                    | 1              | 1           |  |  |

This catalog covers:

'17 EX300 BHF/BHFA

Chassis-ตัวถัง

GROUP NO.

37

This page covers:

Tires(BHF)-ยางล้อ

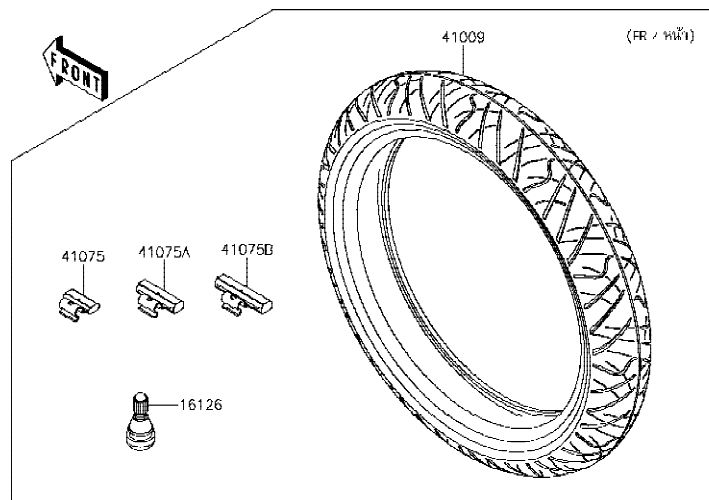

F-2210

| Ref No. | Part No.<br>หมายเลขอะไหล่ | Description-English<br>ชื่ออะไหล่-อังกฤษ | Description-Thai<br>ชื่ออะไหล่-ไทย | Quantity-EX300 |             |  |  |
|---------|---------------------------|--|------------------------------------|----------------|-------------|--|--|
|         |                           |  |                                    | '17<br>BHF     | '17<br>BHFA |  |  |
| 16126   | 16126-1140                | VALVE,TIRE                               | วาล์วเข็มยางล้อ                    | 2              |             |  |  |
| 41009   | 41009-0740                | TIRE,FR,110/70-17 54S,RX-01F             | ยางนอกหน้า,110/70-17 54S,RX-01F    | 1              |             |  |  |
| 41009A  | 41009-0742                | TIRE,RR,140/70-17 66S,RX-01R             | ยางนอกหลัง,140/70-17 66S,RX-01R    | 1              |             |  |  |
| 41075   | 41075-0007                | BALANCER-WHEEL,10G,SILVER                | ตะกั่วถ่วงล้อหนัก 10 กรัม          | AR             |             |  |  |
| 41075A  | 41075-0008                | BALANCER-WHEEL,20G,SILVER                | ตะกั่วถ่วงล้อหนัก 20 กรัม          | AR             |             |  |  |
| 41075B  | 41075-0009                | BALANCER-WHEEL,30G,SILVER                | ตะกั่วถ่วงล้อหนัก 30 กรัม          | AR             |             |  |  |

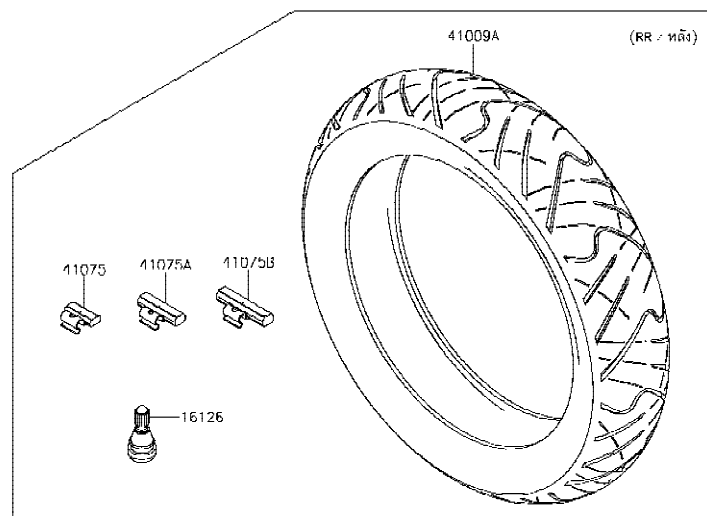

This catalog covers:

'17 EX300 BHF/BHFA

Chassis-ตัวถัง

GROUP NO.

38

This page covers:

Tires(BHFA)-ยางล้อ

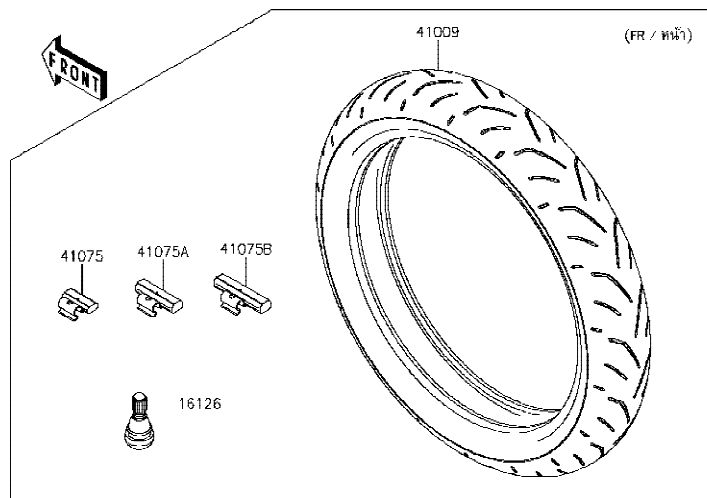

F-2210A

| Ref No. | Part No.<br>หมายเลขอะไหล่ | Description-English<br>ชื่ออะไหล่-อังกฤษ | Description-Thai<br>ชื่ออะไหล่-ไทย | Quantity-EX300 |             |    |  |
|---------|---------------------------|--|------------------------------------|----------------|-------------|----|--|
|         |                           |  |                                    | '17<br>BHF     | '17<br>BHFA |    |  |
| 16126   | 16126-1140                | VALVE,TIRE                               | วาล์วเช็คลมยางล้อ                  |                |             | 2  |  |
| 41009   | 41009-0633                | TIRE,FR,110/70R17 54H,S20F               | ยางนอกหน้า,110/70R17 54H,S20F      |                |             | 1  |  |
| 41009A  | 41009-0634                | TIRE,RR,150/60R17 66H,S20R               | ยางนอกหลัง,150/60R17 66H,S20R      |                |             | 1  |  |
| 41075   | 41075-0007                | BALANCER-WHEEL,10G,SILVER                | ตะกั่วถ่วงล้อหนัก 10 กรัม          |                |             | AR |  |
| 41075A  | 41075-0008                | BALANCER-WHEEL,20G,SILVER                | ตะกั่วถ่วงล้อหนัก 20 กรัม          |                |             | AR |  |
| 41075B  | 41075-0009                | BALANCER-WHEEL,30G,SILVER                | ตะกั่วถ่วงล้อหนัก 30 กรัม          |                |             | AR |  |

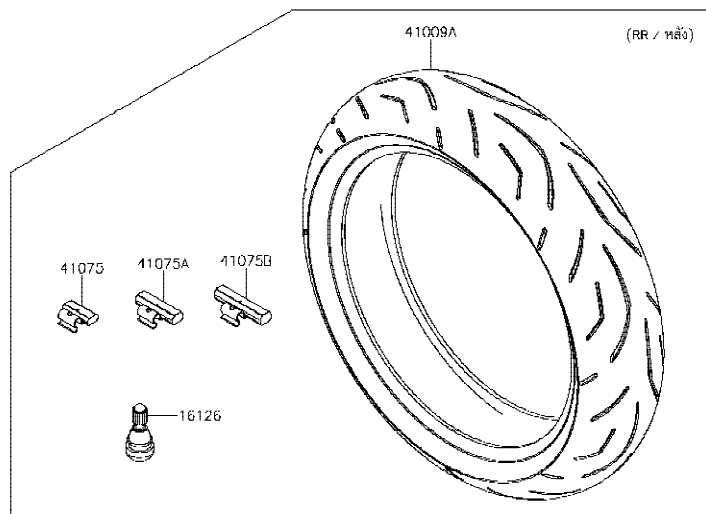

This catalog covers:

'17 EX300 BHF/BHFA

Chassis-ตัวถัง

GROUP NO.

39

This page covers:

Front Hub-ดุมล้อหน้า

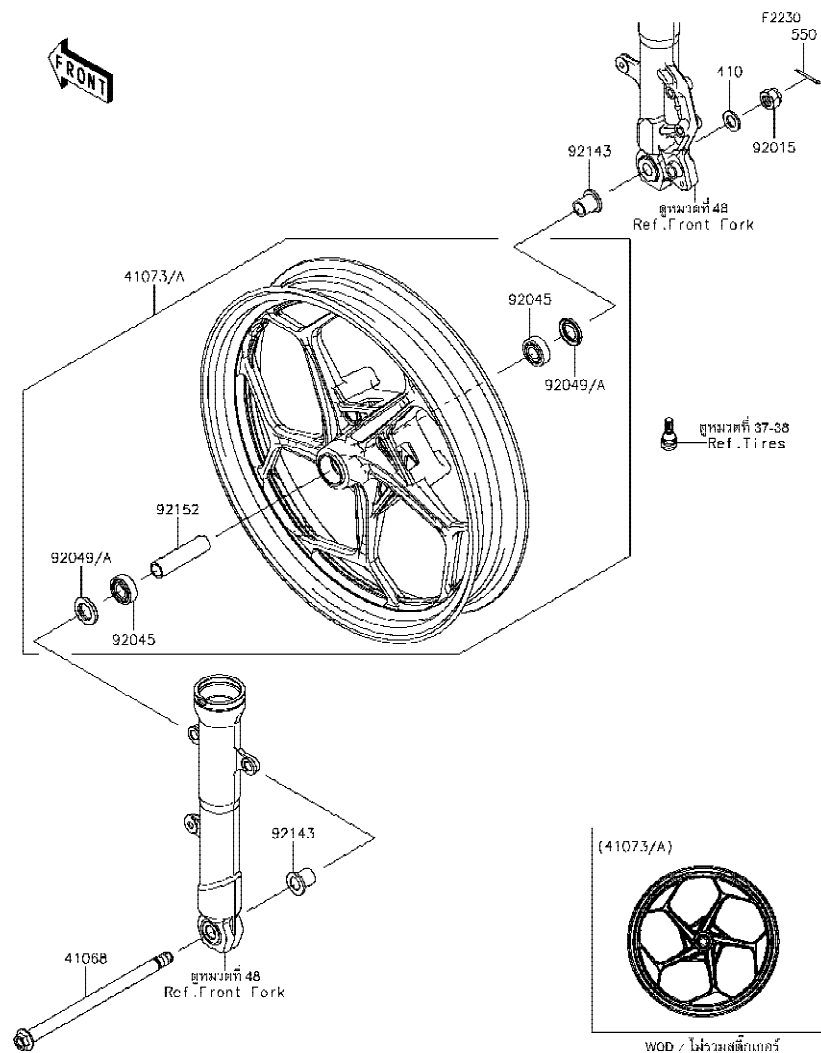

| Ref No. | Part No.<br>หมายเลขอะไหล่ | Description-English<br>ชื่ออะไหล่-อังกฤษ | Description-Thai<br>ชื่ออะไหล่-ไทย | Quantity-EX300 |             |  |  |
|---------|---------------------------|--|------------------------------------|----------------|-------------|--|--|
|         |                           |  |                                    | '17<br>BHF     | '17<br>BHFA |  |  |
| 41068   | 41068-0024                | AXLE,FR                                  | เพลาล้อหน้า                        | 1              | 1           |  |  |
| 41073   | 41073-0651-QT             | WHEEL-ASSY,FR,G.BLACK                    | ล้อหน้า-สีดำ(ชุด)                  | 1              |             |  |  |
| 41073A  | 41073-0700-QT             | WHEEL-ASSY,FR,G.BLACK                    | ล้อหน้า-สีดำ(ชุด)                  |                | 1           |  |  |
| 92015   | 92015-1765                | NUT,CASTLE,14MM                          | น็อตล้อ 14 มม.                     | 1              | 1           |  |  |
| 92045   | 92045-0734                | BEARING-BALL,15X35X11                    | ตลับลูกปืน #6804C5                 | 2              | 2           |  |  |
| 92049   | 92049-0052                | SEAL-OIL,DD20X35X7                       | ซีลดุมล้อหน้า                      |                | 2           |  |  |
| 92049A  | 92049-0136                | SEAL-OIL                                 | ซีลดุมล้อหน้า                      | 2              |             |  |  |
| 92143   | 92143-1187                | COLLAR,FR AXLE,L=24                      | ปลอกเพลาล้อหน้า                    | 2              | 2           |  |  |
| 92152   | 92152-1586                | COLLAR,15.1X20X80                        | ปลอกกรอง 15.1X20X80 มม.            | 1              | 1           |  |  |
| 410     | 410AA1400                 | WASHER-PLAIN-SMALL,14MM                  | แหวนรอง 14 มม.                     | 1              | 1           |  |  |
| 550     | 550AA3030                 | PIN-COTTER,3.0X30                        | พินล็อค 3.0X30 มม.                 | 1              | 1           |  |  |

This catalog covers:

'17 EX300 BHF/BHFA

Chassis-ตัวถัง

GROUP NO.

40

This page covers:

Rear Hub-คูล์วหลัง

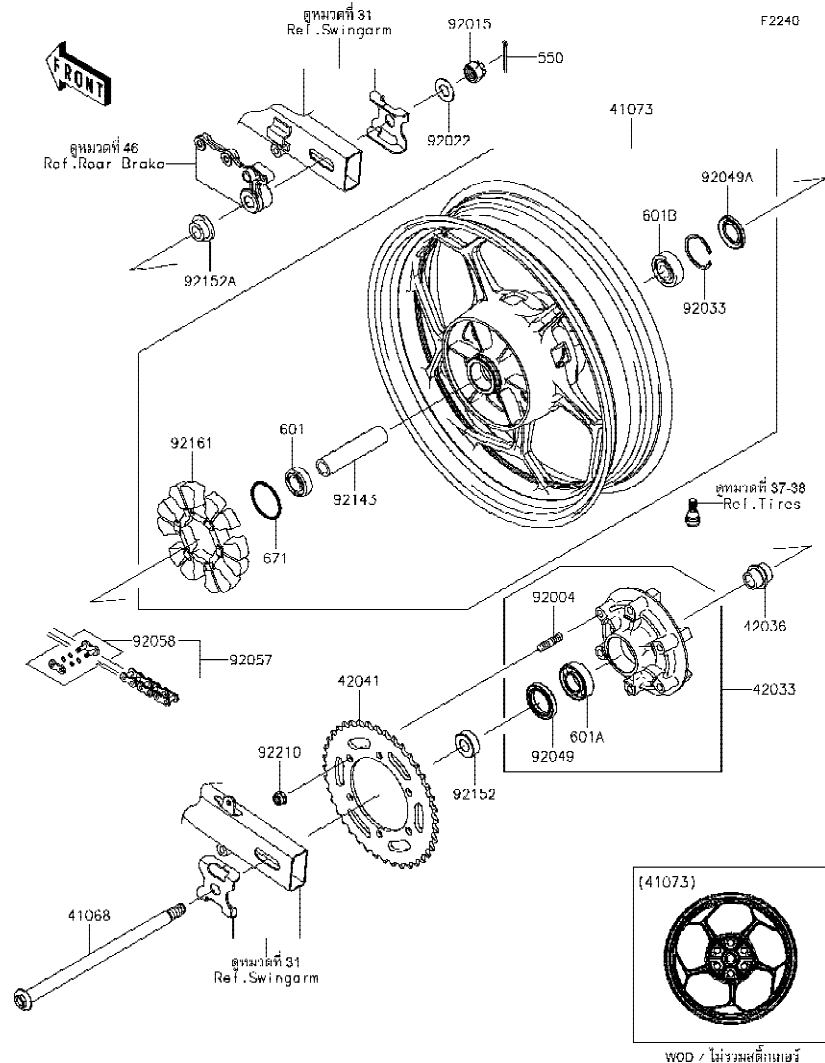

| Ref No. | Part No. หมายเลขอะไหล่ | Description-English ชื่ออะไหล่-อังกฤษ | Description-Thai ชื่ออะไหล่-ไทย | Quantity-EX300 |          |  |  |
|---------|------------------------|---------------------------------------|---------------------------------|----------------|----------|--|--|
|         |                        |                                       |                                 | '17 BHF        | '17 BHFA |  |  |
| 41068   | 41068-1223             | AXLE,RR                               | เพลาล้อหลัง                     | 1              | 1        |  |  |
| 41073   | 41073-0652-QT          | WHEEL-ASSY,RR,G.BLACK                 | ล้อหลัง-สีดำ(ชุด)               | 1              | 1        |  |  |
| 42033   | 42033-0574             | COUPLING-ASSY,RR HUB                  | แป้นสเตอร์หลัง(ชุด)             | 1              | 1        |  |  |
| 42036   | 42036-1055             | SLEEVE,RR HUB,L=30                    | เพลแป้นสเตอร์หลัง               | 1              | 1        |  |  |
| 42041   | 42041-0118             | SPROCKET-HUB,42T                      | สเตอร์หลัง 42 T                 | 1              | 1        |  |  |
| 92004   | 92004-0048             | STUD,10X19                            | โบลท์สตั๊ด 10X19 มม.            | 6              | 6        |  |  |
| 92015   | 92015-1947             | NUT,CASTLE,16MM                       | น็อต 16 มม.                     | 1              | 1        |  |  |
| 92022   | 92022-1916             | WASHER,17.5X34X2.0                    | แหวนรอง 17.5X34X2.0 มม.         | 1              | 1        |  |  |
| 92033   | 92033-1042             | RING-SNAP,47MM                        | คลิปล็อค 47 มม.                 | 1              | 1        |  |  |
| 92049   | 92049-0730             | SEAL-OIL,35X52X7                      | ซีล                             | 1              | 1        |  |  |
| 92049A  | 92049-1056             | SEAL-OIL,BJN28475                     | ซีล                             | 1              | 1        |  |  |
| 92057   | 92057-0019             | CHAIN,DRIVE,EK520SR-O2X106L           | โซ่ขับ EK520SR-O2X106L          | 1              | 1        |  |  |
| 92058   | 92058-1102             | JOINT-CHAIN,DRIVE                     | ข้อต่อโซ่                       | 1              | 1        |  |  |
| 92143   | 92143-1416             | COLLAR,RR HUB,L=111                   | ปลอกคูล์วหลัง                   | 1              | 1        |  |  |
| 92152   | 92152-0843             | COLLAR,17X35X13                       | ปลอก 17X35X13 มม.               | 1              | 1        |  |  |
| 92152A  | 92152-0844             | COLLAR,17X28(38)X15                   | ปลอก                            | 1              | 1        |  |  |
| 92161   | 92161-0700             | DAMPER,RR HUB SHOCK                   | ยางกันกระชาก                    | 1              | 1        |  |  |
| 92210   | 92210-0276             | NUT,LOCK,FLANGED,10MM                 | น็อตล็อค 10 มม.                 | 6              | 6        |  |  |
| 550     | 550AA4035              | PIN-COTTER,4.0X35                     | สลัก 4.0X35 มม.                 | 1              | 1        |  |  |
| 601     | 601B6203UU             | BEARING-BALL,#6203UUC3                | ตลับลูกปืน #6203UU              | 1              | 1        |  |  |
| 601A    | 601B6205G              | BEARING-BALL,#6205G                   | ตลับลูกปืน #6205G               | 1              | 1        |  |  |
| 601B    | 601B6303UU             | BEARING-BALL,6303LLUC3/2ASU68         | ตลับลูกปืน #6303UU              | 1              | 1        |  |  |
| 671     | 671B2550               | O RING,50MM                           | โอริง 50 มม.                    | 1              | 1        |  |  |



This catalog covers:

'17 EX300 BHF/BHFA

Chassis-ตัวถัง

GROUP NO.

41

This page covers:

Brake Pedal-คันเหยียบเบรค

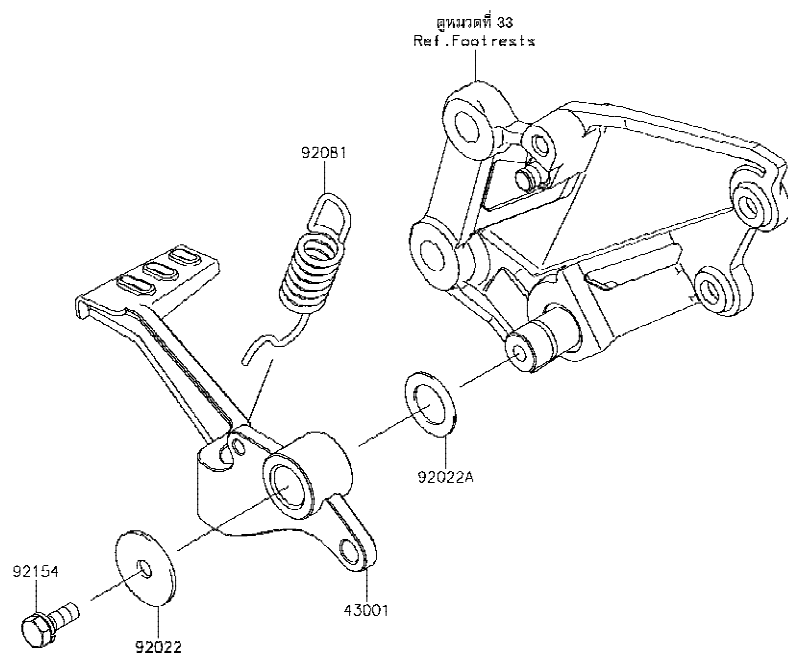

F2250

| Ref No. | Part No.<br>หมายเลขอะไหล่ | Description-English<br>ชื่ออะไหล่-อังกฤษ | Description-Thai<br>ชื่ออะไหล่-ไทย | Quantity-EX300 |             |  |  |
|---------|---------------------------|--|------------------------------------|----------------|-------------|--|--|
|         |                           |  |                                    | '17<br>BHF     | '17<br>BHFA |  |  |
| 43001   | 43001-0721                | LEVER-BRAKE,PEDAL                        | คันเหยียบเบรค                      | 1              | 1           |  |  |
| 92022   | 92022-1282                | WASHER,7X28X1.6                          | แหวนรอง 7X28X1.6 มม.               | 1              | 1           |  |  |
| 92022A  | 92022-326                 | WASHER,15.3X24X1                         | แหวนรอง 15.3X24X1 มม.              | 1              | 1           |  |  |
| 92081   | 92081-1833                | SPRING,BRAKE PEDAL                       | สปริงคันเหยียบเบรค                 | 1              | 1           |  |  |
| 92154   | 92154-0935                | BOLT,UPSET-WS,6X16                       | โบลท์ 6X16 มม.                     | 1              | 1           |  |  |

This catalog covers:

'17 EX300 BHF/BHFA

Chassis-ตัวถัง

GROUP NO.

42

This page covers:

Brake Piping-ท่อน้ำมันเบรก

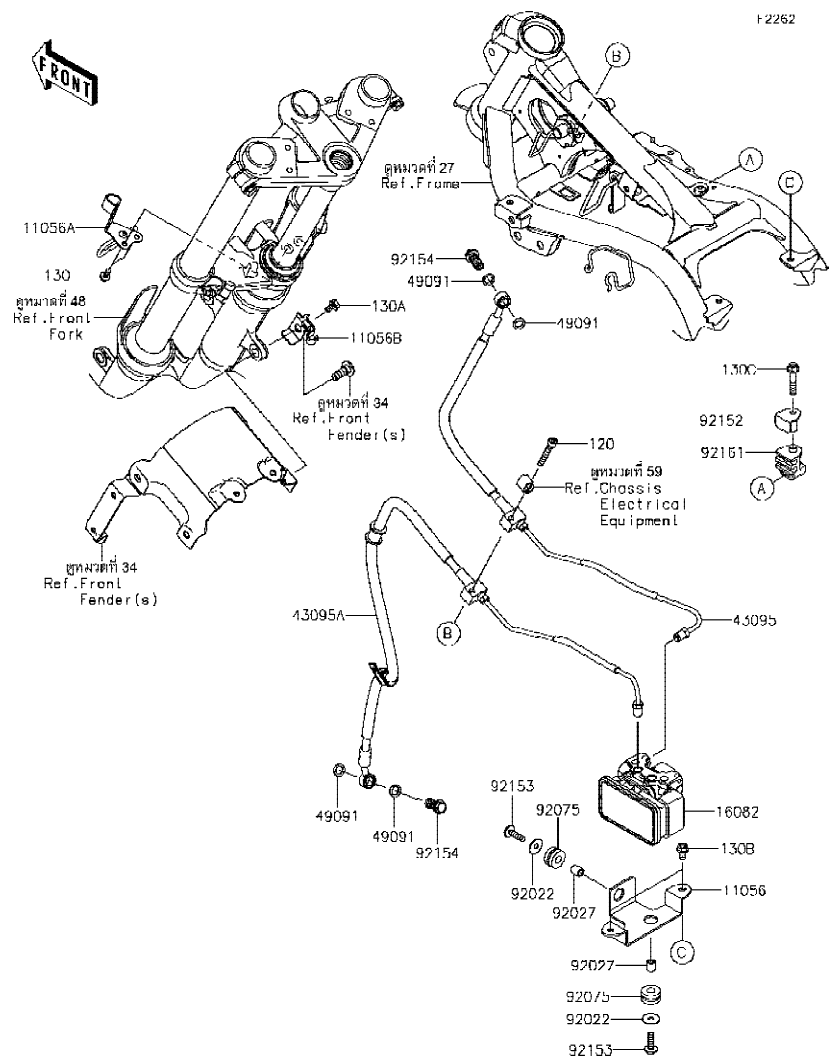

| Ref No. | Part No.<br>หมายเลขอะไหล่ | Description-English<br>ชื่ออะไหล่-อังกฤษ | Description-Thai<br>ชื่ออะไหล่-ไทย | Quantity-EX300 |             |  |  |
|---------|---------------------------|--|------------------------------------|----------------|-------------|--|--|
|         |                           |  |                                    | '17<br>BHF     | '17<br>BHFA |  |  |
| 11056   | 11056-1815                | BRACKET                                  | ขายึด                              | 1              | 1           |  |  |
| 11056A  | 11056-2225                | BRACKET                                  | ขายึด                              | 1              | 1           |  |  |
| 11056B  | 11056-2302                | BRACKET                                  | ขายึด                              | 1              | 1           |  |  |
| 16082   | 16082-0744                | PUMP-ASSY-OIL,ABS,WET                    | ปั๊มควบคุมน้ำมันเบรก               | 1              | 1           |  |  |
| 43095   | 43095-0693                | HOSE-BRAKE,FR M/CYLINDER                 | ท่อน้ำมันเบรกหน้า                  | 1              | 1           |  |  |
| 43095A  | 43095-0771                | HOSE-BRAKE,FR CALIPER                    | ท่อน้ำมันเบรกหน้า                  | 1              | 1           |  |  |
| 49091   | 49091-0001                | WASHER-SEAL,10.1X14.5X1.5                | แหวนรอง 10.1X14.5X1.5 มม.          | 4              | 4           |  |  |
| 92022   | 92022-165                 | WASHER,PLAIN,6.5X20X1                    | แหวนรอง 6 มม.                      | 2              | 2           |  |  |
| 92027   | 92027-1210                | COLLAR,6.8X10X11.5                       | ปลอกทรงสกรู 6.8X10X11.5 มม.        | 2              | 2           |  |  |
| 92075   | 92075-209                 | DAMPER                                   | ลูกยาง                             | 2              | 2           |  |  |
| 92152   | 92152-0409                | COLLAR                                   | ปลอกทรง                            | 1              | 1           |  |  |
| 92153   | 92153-0574                | BOLT,SOCKET,6X22                         | โบลท์ 6X22 มม.                     | 2              | 2           |  |  |
| 92154   | 92154-0226                | BOLT,OIL,L=23                            | โบลท์ท่อน้ำมัน L=23 มม.            | 2              | 2           |  |  |
| 92161   | 92161-0347                | DAMPER,BRAKE PIPE                        | ยางรอง                             | 1              | 1           |  |  |
| 120     | 120CA0645                 | BOLT-SOCKET,6X45                         | โบลท์ 6X45 มม.                     | 1              | 1           |  |  |
| 130     | 130BB0512                 | BOLT-FLANGED,5X12                        | โบลท์ 5X12 มม.                     | 2              | 2           |  |  |
| 130A    | 130BB0610                 | BOLT-FLANGED,6X10                        | โบลท์ 6X10 มม.                     | 1              | 1           |  |  |
| 130B    | 130BB0612                 | BOLT-FLANGED,6X12                        | โบลท์ 6X12 มม.                     | 2              | 2           |  |  |
| 130C    | 130BB0635                 | BOLT-FLANGED,6X35                        | โบลท์ 6X35 มม.                     | 1              | 1           |  |  |

This catalog covers:

'17 EX300 BHF/BHFA

Chassis-ตัวถัง

GROUP NO.

43

This page covers:

Front Master Cylinder- แม่ปั้มเบรคหน้า

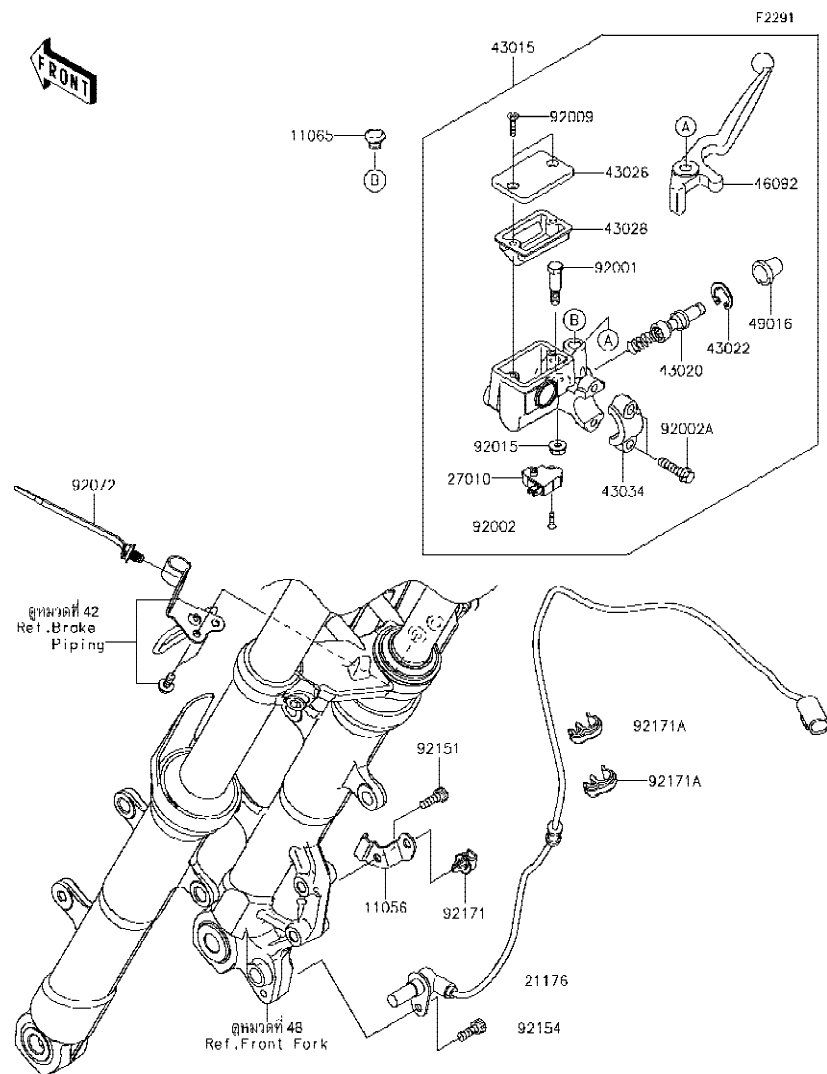

| Ref No. | Part No.<br>หมายเลขอะไหล่ | Description-English<br>ชื่ออะไหล่-อังกฤษ | Description-Thai<br>ชื่ออะไหล่-ไทย | Quantity-EX300 |             |  |  |
|---------|---------------------------|--|------------------------------------|----------------|-------------|--|--|
|         |                           |  |                                    | '17<br>BHF     | '17<br>BHFA |  |  |
| 11056   | 11056-4005                | BRACKET                                  | ขายึด                              | 1              | 1           |  |  |
| 11065   | 11065-0921                | CAP,DUMMY                                | ฝาครอบ                             | 1              | 1           |  |  |
| 21176   | 21176-0750                | SENSOR,ABS,FR                            | ตัววัดจาน ABS หน้า                 | 1              | 1           |  |  |
| 27010   | 27010-1170                | SWITCH,BRAKE                             | สวิทช์ไฟเบรคหน้า                   | 1              | 1           |  |  |
| 43015   | 43015-0622                | CYLINDER-ASSY-MASTER,FR                  | แม่ปั้มดิสเบรคหน้า(ชุด)            | 1              | 1           |  |  |
| 43020   | 43020-0022                | PISTON-COMP-BRAKE                        | ชุดซ่อมลูกสูบปั้ม                  | 1              | 1           |  |  |
| 43022   | 43022-1010                | STOPPER-BRAKE,PISTON                     | คลิปล็อคลูกสูบปั้ม                 | 1              | 1           |  |  |
| 43026   | 43026-1074                | CAP-BRAKE                                | ฝาปิดกระปุกน้ำมัน                  | 1              | 1           |  |  |
| 43028   | 43028-1061                | DIAPHRAGM                                | แผ่นไดอะแฟรม                       | 1              | 1           |  |  |
| 43034   | 43034-1016                | HOLDER-BRAKE,MASTER CYLINDER             | ปะกับล็อคแม่ปั้ม                   | 1              | 1           |  |  |
| 46092   | 46092-0028                | LEVER-GRIP,FRONT BRAKE                   | ก้านเบรคมือ                        | 1              | 1           |  |  |
| 49016   | 49016-1044                | COVER-SEAL,MASTER CYLINDER               | ยางกันฝุ่นแม่ปั้ม                  | 1              | 1           |  |  |
| 92001   | 92001-1728                | BOLT,FRONT BRAKE LEVER                   | โบลที่ยึดก้านเบรค                  | 1              | 1           |  |  |
| 92002   | 92002-1323                | BOLT,SCREW,4X12                          | โบลท์ 4X12 มม.                     | 1              | 1           |  |  |
| 92002A  | 92002-1894                | BOLT                                     | โบลท์                              | 2              | 2           |  |  |
| 92009   | 92009-1458                | SCREW,4MM                                | สกรู 4 มม.                         | 2              | 2           |  |  |
| 92015   | 92015-1233                | NUT,FLANGED,6MM,BLACK                    | น็อต 6 มม.                         | 1              | 1           |  |  |
| 92072   | 92072-1414                | BAND,OS170-FT7(BLACK)                    | เข็มขัดรัดสายไฟ                    | 1              | 1           |  |  |
| 92151   | 92151-1166                | BOLT                                     | โบลท์                              | 1              | 1           |  |  |
| 92154   | 92154-0235                | BOLT,SOCKET,6X16                         | โบลท์ 6X16 มม.                     | 1              | 1           |  |  |
| 92171   | 92171-0640                | CLAMP                                    | ตัวล็อค                            | 1              | 1           |  |  |
| 92171A  | 92171-1819                | CLAMP,BRAKE HOSE                         | เข็มขัดคล้องท่อ                    | 2              | 2           |  |  |

This catalog covers:

'17 EX300 BHF/BHFA

Chassis-ตัวถัง

GROUP NO.

44

This page covers:

Front Brake-เบรคหน้า

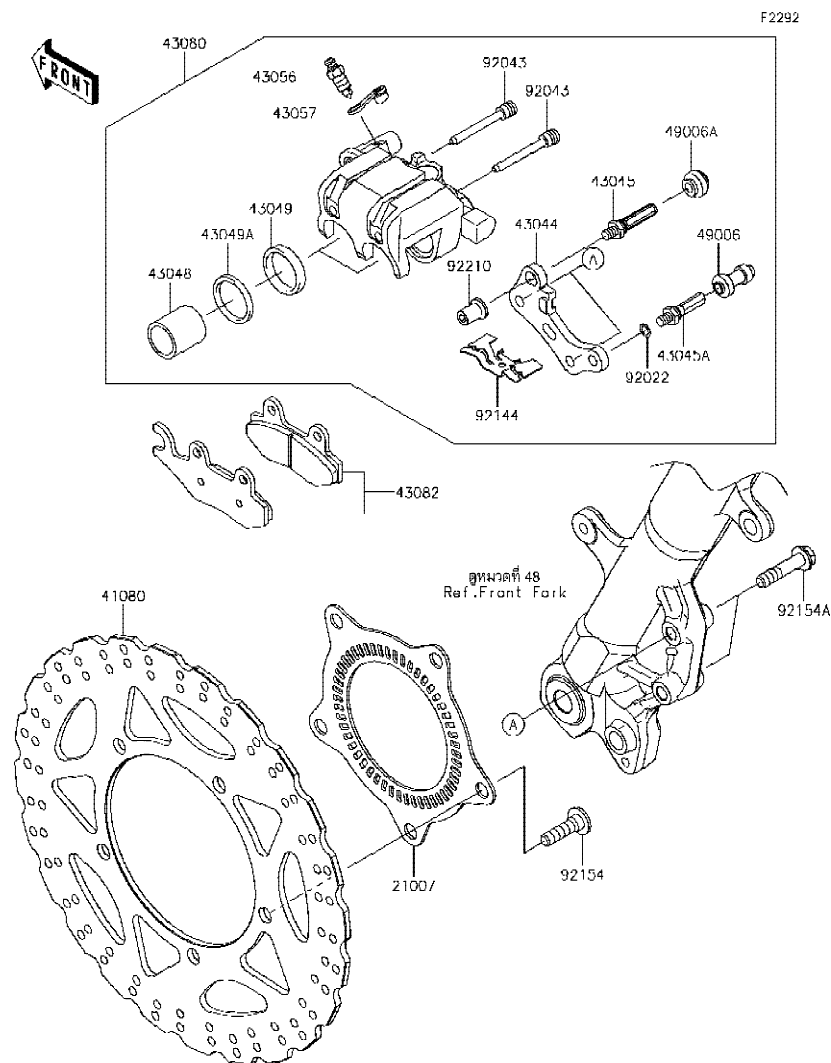

| Ref No. | Part No.<br>หมายเลขอะไหล่ | Description-English<br>ชื่ออะไหล่-อังกฤษ | Description-Thai<br>ชื่ออะไหล่-ไทย | Quantity-EX300 |             |  |  |
|---------|---------------------------|--|------------------------------------|----------------|-------------|--|--|
|         |                           |  |                                    | '17<br>BHF     | '17<br>BHFA |  |  |
| 21007   | 21007-0578                | ROTOR,FR                                 | แผ่นจาน ABS                        | 1              | 1           |  |  |
| 41080   | 41080-0578-11H            | DISC,FR,BLACK                            | จานดิสเบรคหน้า-สีดำ                | 1              | 1           |  |  |
| 43044   | 43044-1112                | HOLDER-COMP-CALIPER                      | ขวยึดก้ามดิสเบรค                   | 1              | 1           |  |  |
| 43045   | 43045-0004                | SHAFT-CALIPER                            | แกนก้ามเบรค                        | 1              | 1           |  |  |
| 43045A  | 43045-1010                | SHAFT-CALIPER                            | แกนก้ามเบรค                        | 1              | 1           |  |  |
| 43048   | 43048-1068                | PISTON-CALIPER                           | ลูกสูบก้ามดิสเบรค                  | 2              | 2           |  |  |
| 43049   | 43049-1060                | PACKING,PISTON SEAL                      | ซีลลูกสูบเบรค                      | 2              | 2           |  |  |
| 43049A  | 43049-1061                | PACKING,PISTON SEAL                      | ซีลกันฝุ่น                         | 2              | 2           |  |  |
| 43056   | 43056-0004                | BREATHER-BRAKE                           | สกรูไล่อากาศ                       | 1              | 1           |  |  |
| 43057   | 43057-1001                | CAP-BREATHER                             | ยางปิดสกรูไล่อากาศ                 | 1              | 1           |  |  |
| 43080   | 43080-0125-25S            | CALIPER-SUB-ASSY,FR,BLACK                | ก้ามดิสเบรคหน้า-สีดำ               | 1              | 1           |  |  |
| 43082   | 43082-0081                | PAD-ASSY-BRAKE                           | ผ้าดิสเบรค                         | 1              | 1           |  |  |
| 49006   | 49006-1088                | BOOT,CALIPER                             | ยางกันฝุ่นสลักก้ามเบรค             | 1              | 1           |  |  |
| 49006A  | 49006-1242                | BOOT,CALIPER                             | ยางกันฝุ่นสลักก้ามเบรค             | 1              | 1           |  |  |
| 92022   | 92022-1373                | WASHER,WAVE                              | แหวนรอง                            | 1              | 1           |  |  |
| 92043   | 92043-1416                | PIN,HANGER                               | สลัก                               | 2              | 2           |  |  |
| 92144   | 92144-1847                | SPRING,PAD                               | สปริงล๊อคผ้าเบรค                   | 1              | 1           |  |  |
| 92154   | 92154-0844                | BOLT,SOCKET,8X30                         | โบลท์ 8X30 มม.                     | 5              | 5           |  |  |
| 92154A  | 92154-1033                | BOLT                                     | โบลท์                              | 2              | 2           |  |  |
| 92210   | 92210-0615                | NUT                                      | น็อต                               | 1              | 1           |  |  |

'17 EX300 BHF/BHFA

Chassis-ตัวถัง

45

Rear Master Cylinder-แม่ปั้มเบรคหลัง(1/2)

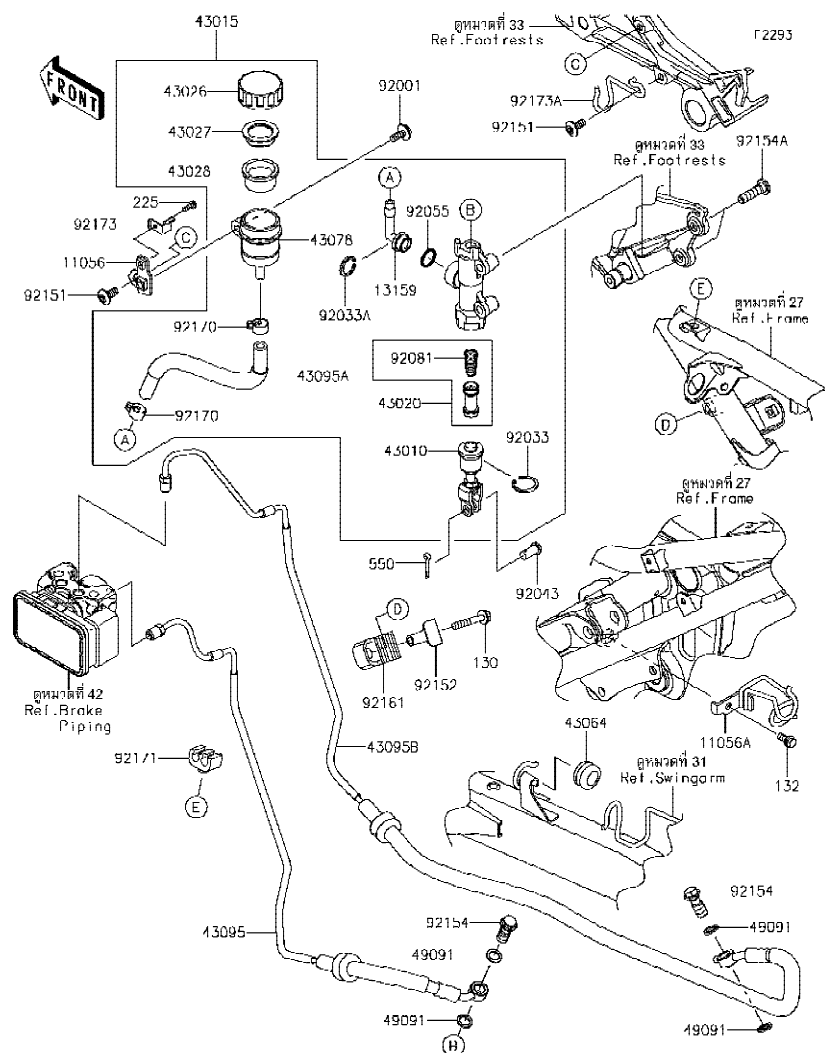

| Ref No. | Part No.<br>หมายเลขอะไหล่ | Description-English<br>ชื่ออะไหล่-อังกฤษ | Description-Thai<br>ชื่ออะไหล่-ไทย | Quantity-EX300 |      |  |  |
|---------|---------------------------|--|------------------------------------|----------------|------|--|--|
|         |                           |  |                                    | '17            | '17  |  |  |
|         |                           |  |                                    | BHF            | BHFA |  |  |
| 11056   | 11056-2306                | BRACKET                                  | ขายึด                              | 1              | 1    |  |  |
| 11056A  | 11056-2311                | BRACKET,BRAKE HOSE                       | ขายึดท่อน้ำมันเบรค                 | 1              | 1    |  |  |
| 13159   | 13159-1056                | CONNECTOR                                | ข้อต่อแม่ปั้มเบรคหลัง              | 1              | 1    |  |  |
| 43010   | 43010-0010                | ROD-ASSY-BRAKE                           | ก้านต่อคันเหยียบเบรค               | 1              | 1    |  |  |
| 43015   | 43015-0621                | CYLINDER-ASSY-MASTER,RR                  | แม่ปั้มดิสเบรคหลัง(ชุด)            | 1              | 1    |  |  |
| 43020   | 43020-0023                | PISTON-COMP-BRAKE                        | ชุดซ่อมลูกสูบปั้มเบรคหลัง          | 1              | 1    |  |  |
| 43026   | 43026-0009                | CAP-BRAKE                                | ฝาปิดกระปุกน้ำมันเบรค              | 1              | 1    |  |  |
| 43027   | 43027-1053                | PLATE-DIAPHRAGM                          | แผ่นรองยางไดอะแฟรม                 | 1              | 1    |  |  |
| 43028   | 43028-1065                | DIAPHRAGM                                | ไดอะแฟรมกระปุกน้ำมันเบรค           | 1              | 1    |  |  |
| 43064   | 43064-006                 | GROMMET,HOSE CLAMP                       | ลูกยาง                             | 1              | 1    |  |  |
| 43078   | 43078-0040                | RESERVOIR                                | กระปุกน้ำมันเบรค                   | 1              | 1    |  |  |
| 43095   | 43095-0695                | HOSE-BRAKE,RR M/CYLINDER                 | ท่อน้ำมันเบรคหลัง                  | 1              | 1    |  |  |
| 43095A  | 43095-0765                | HOSE-BRAKE                               | ท่อน้ำมันเบรค                      | 1              | 1    |  |  |
| 43095B  | 43095-0768                | HOSE-BRAKE,RR CALIPER                    | ท่อน้ำมันเบรคหลัง                  | 1              | 1    |  |  |
| 49091   | 49091-0001                | WASHER-SEAL,10.1X14.5X1.5                | แหวนรอง 10.1X14.5X1.5 มม.          | 4              | 4    |  |  |
| 92001   | 92001-1860                | BOLT,W/P,6X16                            | โบลท์ 6X16 มม.                     | 1              | 1    |  |  |
| 92033   | 92033-0079                | RING-SNAP,20.9X24.6X1.2                  | แหวนล๊อค 20.9X24.6X1.2 มม.         | 1              | 1    |  |  |
| 92033A  | 92033-1186                | RING-SNAP,20.5MM                         | แหวนล๊อค 20.5 มม.                  | 1              | 1    |  |  |
| 92043   | 92043-0104                | PIN,8X17                                 | สลัก 8X17 มม.                      | 1              | 1    |  |  |
| 92055   | 92055-0741                | RING-O,14.8X2.4                          | โอริง 14.8X2.4 มม.                 | 1              | 1    |  |  |
| 92081   | 92081-1737                | SPRING,MASTER CYLINDER                   | สปริงลูกสูบเบรค                    | 1              | 1    |  |  |
| 92151   | 92151-1654                | BOLT,SOCKET,6X14                         | โบลท์ 6x14 มม.                     | 2              | 2    |  |  |
| 92152   | 92152-0409                | COLLAR                                   | ปลอกรอง                            | 1              | 1    |  |  |
| 92154   | 92154-0226                | BOLT,OIL,L=23                            | โบลท์ท่อน้ำมัน L=23 มม.            | 2              | 2    |  |  |
| 92154A  | 92154-0843                | BOLT,SOCKET,8X30                         | โบลท์ 8X30 มม.                     | 2              | 2    |  |  |
| 92161   | 92161-0347                | DAMPER,BRAKE PIPE                        | ยางรอง                             | 1              | 1    |  |  |
| 92170   | 92170-1091                | CLAMP,HOSE                               | คลิปรัดท่อน้ำมันเบรค               | 2              | 2    |  |  |
| 92171   | 92171-0818                | CLAMP                                    | ขาล็อค                             | 1              | 1    |  |  |
| 92173   | 92173-0028                | CLAMP,RESERVOIR TANK CAP                 | เข็มขัดรัด                         | 1              | 1    |  |  |
| 92173A  | 92173-0936                | CLAMP                                    | เข็มขัดรัด                         | 1              | 1    |  |  |

'17 EX300 BHF/BHFA

Chassis-ตัวถัง

45

Rear Master Cylinder-แม่ปั้มเบรคหลัง(2/2)

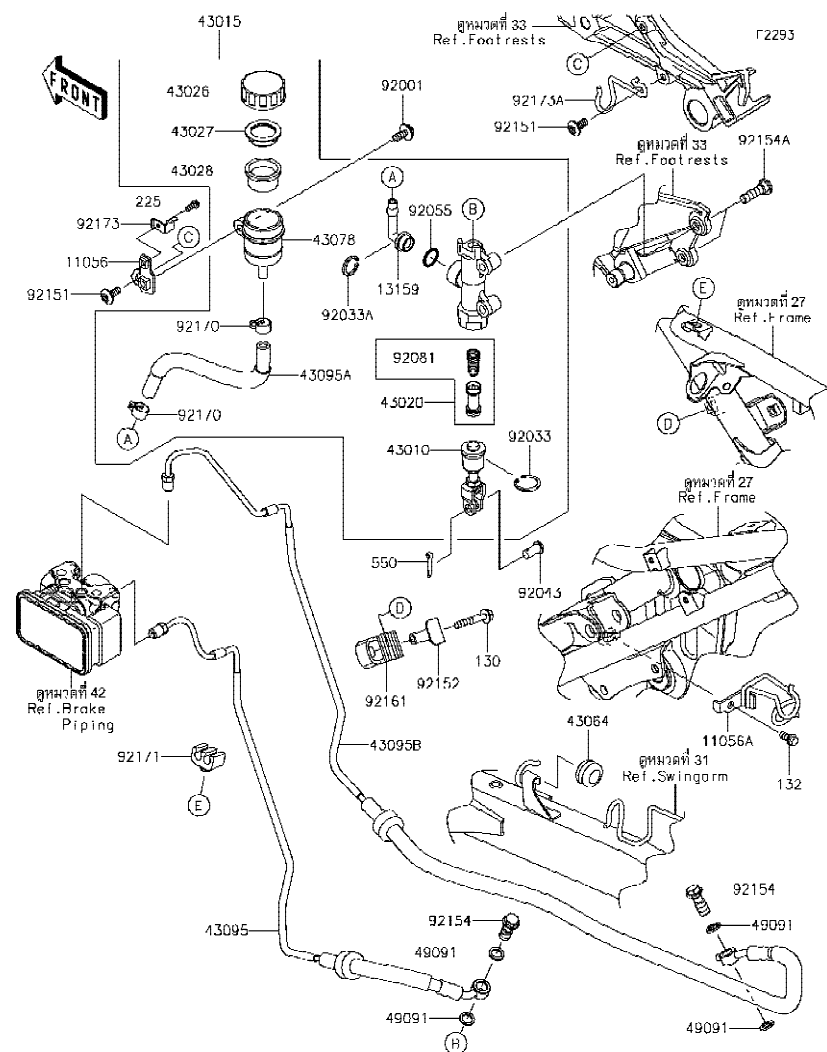

| Ref<br>No. | Part No.<br>หมายเลขอะไหล่ | Description-English<br>ชื่ออะไหล่-อังกฤษ | Description-Thai<br>ชื่ออะไหล่-ไทย | Quantity-EX300 |      |  |  |
|------------|---------------------------|--|------------------------------------|----------------|------|--|--|
|            |                           |  |                                    | '17            | '17  |  |  |
|            |                           |  |                                    | BHF            | BHFA |  |  |
| 130        | 130BB0635                 | BOLT-FLANGED,6X35                        | โบลท์ 6X35 มม.                     | 1              | 1    |  |  |
| 132        | 132BB0612                 | BOLT-FLANGED-SMALL,6X12                  | โบลท์ 6X12 มม.                     | 1              | 1    |  |  |
| 225        | 225AB0412                 | SCREW-PAN-WSP-CROS,4X12                  | สกรู 4X12 มม.                      | 1              | 1    |  |  |
| 550        | 550AA2015                 | PIN-COTTER,2.0X15                        | พินลิ้นกด 2.0X15 มม.               | 1              | 1    |  |  |

This catalog covers:

'17 EX300 BHF/BHFA

Chassis-ตัวถัง

GROUP NO.

46

This page covers:

Rear Brake-เบรคหลัง

F2294

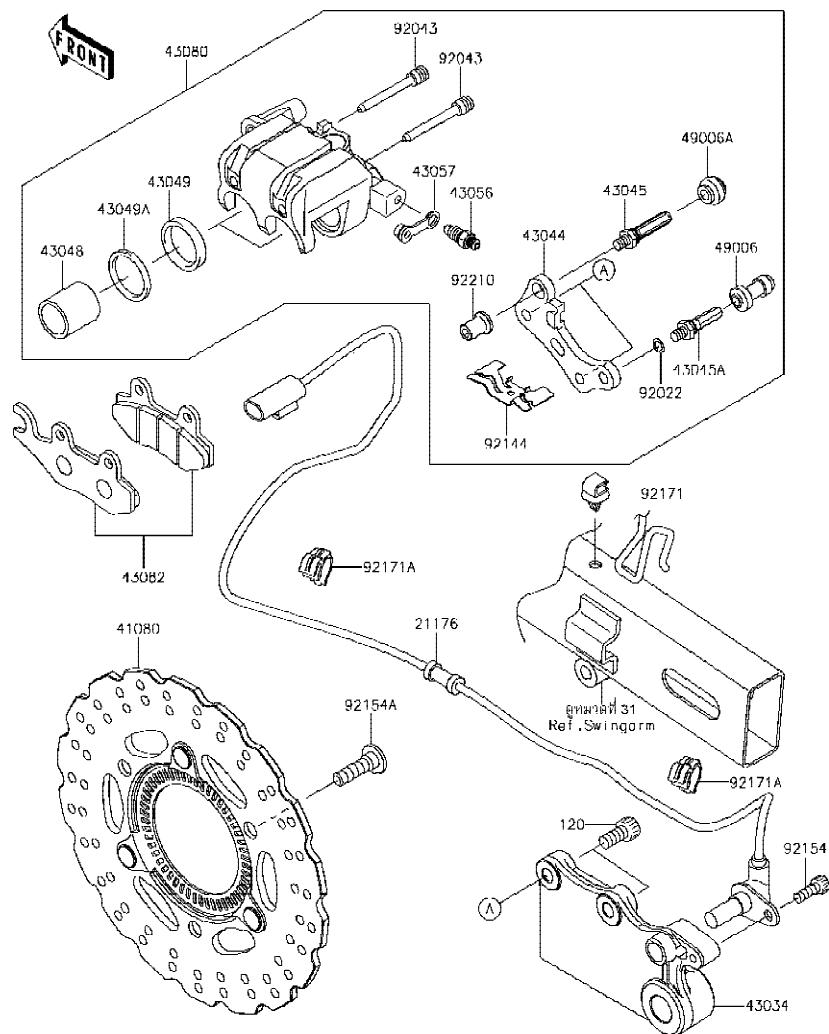

| Ref No. | Part No.<br>หมายเลขอะไหล่ | Description-English<br>ชื่ออะไหล่-อังกฤษ | Description-Thai<br>ชื่ออะไหล่-ไทย | Quantity-EX300 |             |  |  |
|---------|---------------------------|--|------------------------------------|----------------|-------------|--|--|
|         |                           |  |                                    | '17<br>BHF     | '17<br>BHFA |  |  |
| 21176   | 21176-0751                | SENSOR,ABS,RR                            | ตัววัดจาน ABS หลัง                 | 1              | 1           |  |  |
| 41080   | 41080-0596-11H            | DISC,RR,W/R,BLACK                        | จานดิสเบรคหลัง-สีดำ                | 1              | 1           |  |  |
| 43034   | 43034-0095                | HOLDER-BRAKE,RR                          | ขวยึดก้ามเบรคหลัง                  | 1              | 1           |  |  |
| 43044   | 43044-1112                | HOLDER-COMP-CALIPER                      | ขวยึดก้ามดิสเบรค                   | 1              | 1           |  |  |
| 43045   | 43045-0004                | SHAFT-CALIPER                            | แกนก้ามเบรค                        | 1              | 1           |  |  |
| 43045A  | 43045-1010                | SHAFT-CALIPER                            | แกนก้ามเบรค                        | 1              | 1           |  |  |
| 43048   | 43048-1066                | PISTON-CALIPER                           | ลูกสูบก้ามเบรคหลัง                 | 2              | 2           |  |  |
| 43049   | 43049-1063                | PACKING                                  | ซีลลูกสูบก้ามเบรคหลัง              | 2              | 2           |  |  |
| 43049A  | 43049-1064                | PACKING                                  | ซีลกันฝุ่น                         | 2              | 2           |  |  |
| 43056   | 43056-0004                | BREATHER-BRAKE                           | สกรูไล่อากาศ                       | 1              | 1           |  |  |
| 43057   | 43057-1001                | CAP-BREATHER                             | ยางปิดสกรูไล่อากาศ                 | 1              | 1           |  |  |
| 43080   | 43080-0126-25S            | CALIPER-SUB-ASSY,RR,BLACK                | ก้ามดิสเบรคหลัง-สีดำ               | 1              | 1           |  |  |
| 43082   | 43082-0128                | PAD-ASSY-BRAKE                           | ผ้าดิสเบรค                         | 1              | 1           |  |  |
| 49006   | 49006-1088                | BOOT,CALIPER                             | ยางกันฝุ่นสลักก้ามเบรค             | 1              | 1           |  |  |
| 49006A  | 49006-1242                | BOOT,CALIPER                             | ยางกันฝุ่นสลักก้ามเบรค             | 1              | 1           |  |  |
| 92022   | 92022-1373                | WASHER,WAVE                              | แหวนรอง                            | 1              | 1           |  |  |
| 92043   | 92043-1416                | PIN,HANGER                               | สลัก                               | 2              | 2           |  |  |
| 92144   | 92144-1847                | SPRING,PAD                               | สปริงล๊อคผ้าเบรค                   | 1              | 1           |  |  |
| 92154   | 92154-0235                | BOLT,SOCKET,6X16                         | โบลท์ 6X16 มม.                     | 1              | 1           |  |  |
| 92154A  | 92154-0844                | BOLT,SOCKET,8X30                         | โบลท์ 8X30 มม.                     | 3              | 3           |  |  |
| 92171   | 92171-0640                | CLAMP                                    | ตัวล๊อค                            | 1              | 1           |  |  |
| 92171A  | 92171-1703                | CLAMP,BRAKE HOSE                         | เหล็กคล้อง                         | 2              | 2           |  |  |
| 92210   | 92210-0615                | NUT                                      | น๊อต                               | 1              | 1           |  |  |
| 120     | 120CA0816                 | BOLT-SOCKET,8X16                         | โบลท์ 8X16 มม.                     | 2              | 2           |  |  |

This catalog covers:

'17 EX300 BHF/BHFA

Chassis-ตัวถัง

GROUP NO.

47

This page covers:

Handlebar-แฮนด์เล็บบาร์

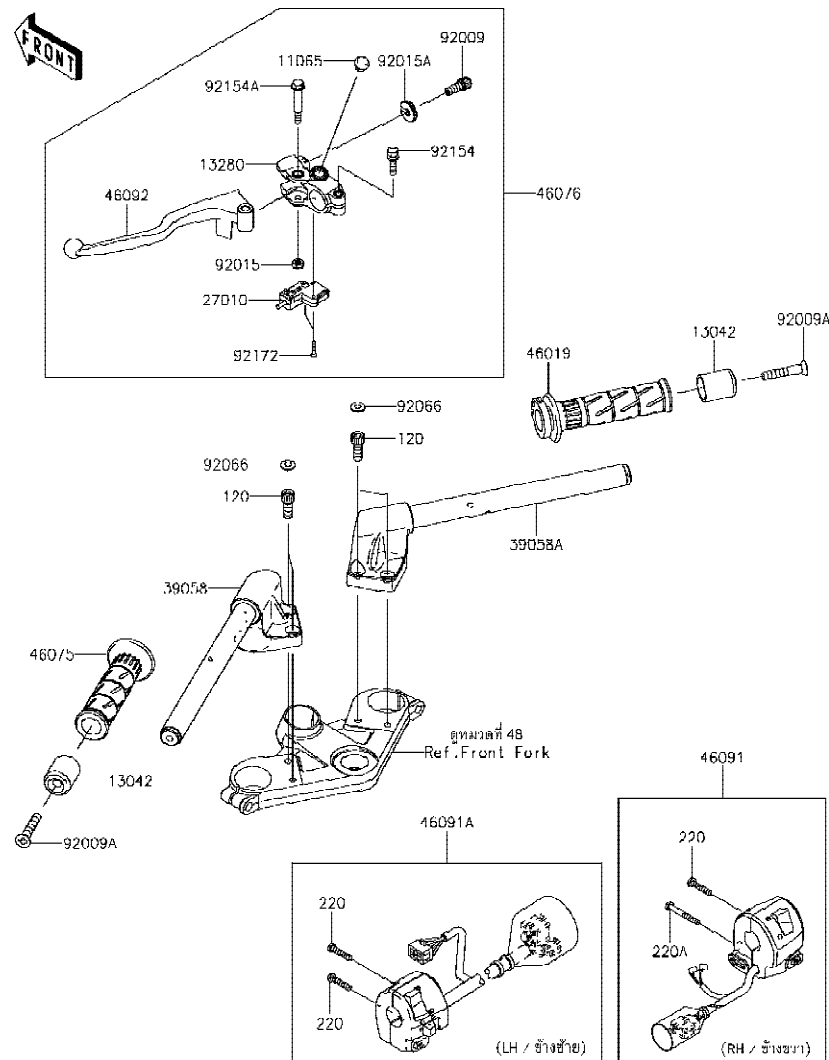

| Ref No. | Part No.       | Description-English<br>ชื่ออะไหล่-อังกฤษ | Description-Thai<br>ชื่ออะไหล่-ไทย | Quantity-EX300 |             |  |  |
|---------|----------------|--|------------------------------------|----------------|-------------|--|--|
|         |                |  |                                    | '17<br>BHF     | '17<br>BHFA |  |  |
| 11065   | 11065-0921     | CAP,DUMMY                                | ฝาครอบ                             | 1              | 1           |  |  |
| 13042   | 13042-0032     | WEIGHT,HANDLE                            | น้ำหนักถ่วงแฮนด์                   | 2              | 2           |  |  |
| 13280   | 13280-0847     | HOLDER,CLUTCH LEVER                      | ขวยึดก้านเบรคคลัช                  | 1              | 1           |  |  |
| 27010   | 27010-0729     | SWITCH,CLUTCH                            | สวิตช์คลัช                         | 1              | 1           |  |  |
| 39058   | 39058-0007-18R | HANDLE-COMP,LH,F.S.BLACK                 | แฮนด์ข้างซ้าย-สีดำ                 | 1              | 1           |  |  |
| 39058A  | 39058-0008-18R | HANDLE-COMP,RH,F.S.BLACK                 | แฮนด์ข้างขวา-สีดำ                  | 1              | 1           |  |  |
| 46019   | 46019-0060     | GRIP-ASSY,THROTTLE                       | ปลอกเร่ง(ชุด)                      | 1              | 1           |  |  |
| 46075   | 46075-0564     | GRIP,HANDLE,LH                           | ปลอกมือ-ข้างซ้าย                   | 1              | 1           |  |  |
| 46076   | 46076-0123     | LEVER-ASSY-GRIP,CLUTCH                   | ก้านเบรคคลัช (ชุด)                 | 1              | 1           |  |  |
| 46091   | 46091-0205     | HOUSING-ASSY-CONTROL,RH                  | สวิทช์แฮนด์-ข้างขวา (ชุด)          | 1              | 1           |  |  |
| 46091A  | 46091-0249     | HOUSING-ASSY-CONTROL,LH                  | สวิทช์แฮนด์-ข้างซ้าย(ชุด)          | 1              | 1           |  |  |
| 46092   | 46092-0562     | LEVER-GRIP,CLUTCH                        | ก้านเบรคคลัช                       | 1              | 1           |  |  |
| 92009   | 92009-1134     | SCREW,CABLE ADJUST,8MM,BLACK             | สกรูปรับสาย 8 มม.                  | 1              | 1           |  |  |
| 92009A  | 92009-1257     | SCREW,8X45                               | สกรู 8X45 มม.                      | 2              | 2           |  |  |
| 92015   | 92015-1191     | NUT,LOCK,6MM,BLACK                       | น็อตล็อก 6 มม.                     | 1              | 1           |  |  |
| 92015A  | 92015-1197     | NUT,CABLE ADJUST LOCK,8MM,BLK            | น็อตล็อกสกรูปรับสาย 8 มม.          | 1              | 1           |  |  |
| 92066   | 92066-1216     | PLUG                                     | จุกยาง                             | 4              | 4           |  |  |
| 92154   | 92154-1827     | BOLT                                     | โบลท์                              | 1              | 1           |  |  |
| 92154A  | 92154-2331     | BOLT,FLANGED,6X44                        | โบลท์ 6x44 มม.                     | 1              | 1           |  |  |
| 92172   | 92172-0183     | SCREW,3X16                               | สกรู 3X16 มม.                      | 2              | 2           |  |  |
| 120     | 120CB0822      | BOLT-SOCKET,8X22                         | โบลท์ 8X22 มม.                     | 4              | 4           |  |  |
| 220     | 220AB0525      | SCREW-PAN-CROS,5X25                      | สกรู 5X25 มม.                      | 3              | 3           |  |  |
| 220A    | 220AB0540      | SCREW-PAN-CROS,5X40                      | สกรู 5X40 มม.                      | 1              | 1           |  |  |



This catalog covers:

'17 EX300 BHF/BHFA

Chassis-ตัวถัง

GROUP NO.

48

This page covers:

Front Fork-ใช้คัพหน้า(1/2)

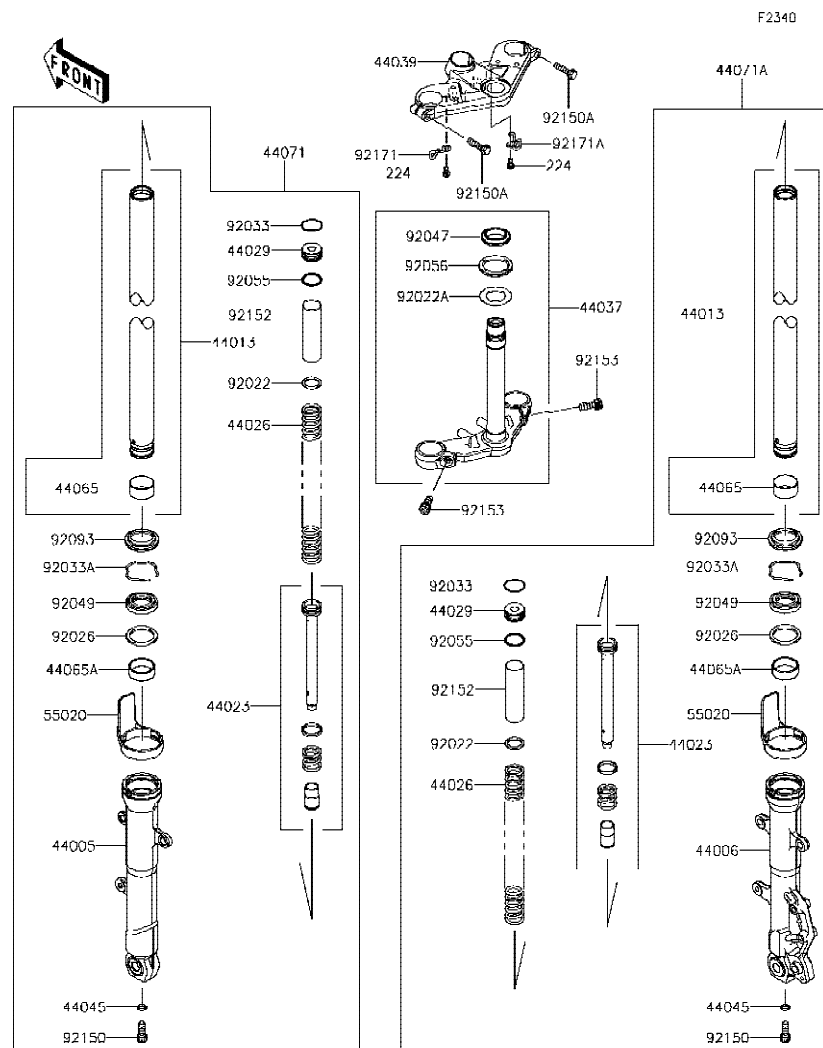

| Ref No. | Part No.<br>หมายเลขอะไหล่ | Description-English<br>ชื่ออะไหล่-อังกฤษ | Description-Thai<br>ชื่ออะไหล่-ไทย | Quantity-EX300 |             |  |  |
|---------|---------------------------|--|------------------------------------|----------------|-------------|--|--|
|         |                           |  |                                    | '17<br>BHF     | '17<br>BHFA |  |  |
| 44005   | 44005-0102-18R            | PIPE-LEFT FORK OUTER,F.S.BLACK           | กระบอกใช้คัพหน้าข้างซ้าย-สีดำ      | 1              | 1           |  |  |
| 44006   | 44006-0103-18R            | PIPE-RIGHT FORK OUTER,F.S.BLK            | กระบอกใช้คัพหน้าข้างขวา-สีดำ       | 1              | 1           |  |  |
| 44013   | 44013-0248                | PIPE-FORK INNER                          | แกนใช้คัพหน้า                      | 2              | 2           |  |  |
| 44023   | 44023-0123                | CYLINDER-SET-FORK                        | ไส้ใช้คัพหน้า(ชุด)                 | 2              | 2           |  |  |
| 44026   | 44026-0126                | SPRING-FRONT FORK                        | สปริงใช้คัพหน้า                    | 2              | 2           |  |  |
| 44029   | 44029-1127                | SEAT-FORK SPRING                         | น็อตรองสปริง                       | 2              | 2           |  |  |
| 44037   | 44037-0154-21             | HOLDER-FORK UNDER,F.BLACK                | แผงคกลาง-สีดำ                      | 1              | 1           |  |  |
| 44039   | 44039-0056-18R            | HOLDER-FORK UPPER,F.S.BLACK              | แผงคบน-สีดำ                        | 1              | 1           |  |  |
| 44045   | 44045-051                 | GASKET,FORK CYLINDER BOLT                | แหวนปะเก็น                         | 2              | 2           |  |  |
| 44065   | 44065-0057                | BUSHING-FRONT FORK                       | บุชใช้คัพหน้า                      | 2              | 2           |  |  |
| 44065A  | 44065-0058                | BUSHING-FRONT FORK                       | บุชใช้คัพหน้า                      | 2              | 2           |  |  |
| 44071   | 44071-1073-18R            | DAMPER-ASSY,LH,F.S.BLACK                 | ใช้คัพหน้าข้างซ้าย-สีดำ            | 1              | 1           |  |  |
| 44071A  | 44071-1075-18R            | DAMPER-ASSY,RH,F.S.BLACK                 | ใช้คัพหน้าข้างขวา-สีดำ             | 1              | 1           |  |  |
| 55020   | 55020-0929                | GUARD,INNER TUBE                         | กระบังใช้ค                         | 2              | 2           |  |  |
| 92022   | 92022-1879                | WASHER                                   | แหวนรอง                            | 2              | 2           |  |  |
| 92022A  | 92022-231                 | WASHER,30.5X50X0.6                       | แหวนรอง 30.5X50X0.6 มม.            | 1              | 1           |  |  |
| 92026   | 92026-1443                | SPACER,FORK                              | แหวนรองซิลใช้ค                     | 2              | 2           |  |  |
| 92033   | 92033-1236                | RING-SNAP                                | คลิปล็อค                           | 2              | 2           |  |  |
| 92033A  | 92033-1286                | RING-SNAP                                | คลิปล็อค                           | 2              | 2           |  |  |
| 92047   | 92047-012                 | RACE,STEERING STEM BEARING               | รางลูกปืนคอ-อันล่าง                | 1              | 1           |  |  |
| 92049   | 92049-0734                | SEAL-OIL                                 | ซีลใช้คัพหน้า                      | 2              | 2           |  |  |
| 92055   | 92055-1384                | RING-O,FORK SPRING SEAT                  | โอริงแกนใช้ค                       | 2              | 2           |  |  |
| 92056   | 92056-003                 | SEAL-OIL,STEERING STEM                   | ซีลลูกปืนคอ                        | 1              | 1           |  |  |
| 92093   | 92093-1367                | SEAL,FORK OUTER                          | ยางกันฝุ่นซิลใช้ค                  | 2              | 2           |  |  |
| 92150   | 92150-1432                | BOLT,SOCKET,8X18                         | โบลท์ 8X18 มม.                     | 2              | 2           |  |  |
| 92150A  | 92150-1610                | BOLT                                     | โบลท์                              | 2              | 2           |  |  |
| 92152   | 92152-1957                | COLLAR,SPG                               | ปลอก                               | 2              | 2           |  |  |
| 92153   | 92153-0301                | BOLT,SOCKET,10X25                        | โบลท์ 10X25 มม.                    | 2              | 2           |  |  |
| 92171   | 92171-1857                | CLAMP,LH                                 | เหล็กคล้องสาย-ข้างซ้าย             | 1              | 1           |  |  |
| 92171A  | 92171-1947                | CLAMP,RH                                 | เหล็กคล้องสาย-ข้างขวา              | 1              | 1           |  |  |

'17 EX300 BHF/BHFA

Chassis-ตัวถัง

48

Front Fork-ใช้คัพหน้า(2/2)

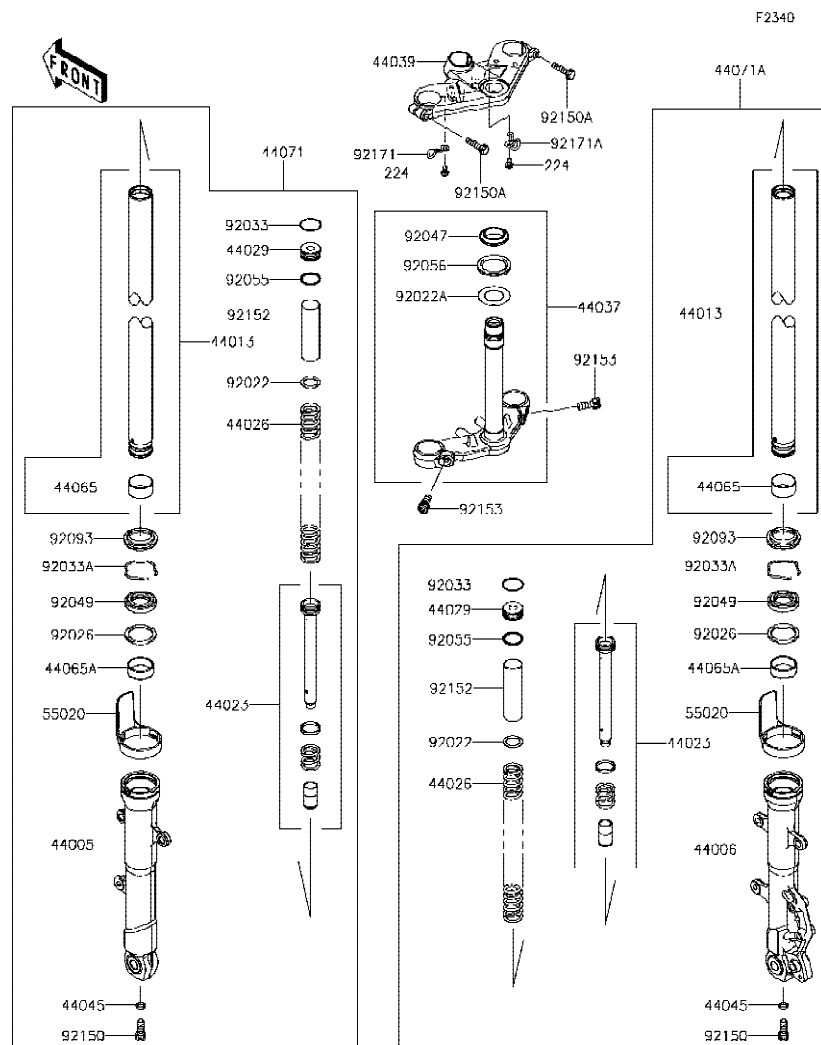

| Ref<br>No. | Part No.<br>หมายเลขอะไหล่ | Description-English<br>ชื่ออะไหล่-อังกฤษ | Description-Thai<br>ชื่ออะไหล่-ไทย | Quantity-EX300 |      |  |  |
|------------|---------------------------|--|------------------------------------|----------------|------|--|--|
|            |                           |  |                                    | '17            | '17  |  |  |
|            |                           |  |                                    | BHF            | BHFA |  |  |
| 224        | 224AB0612                 | SCREW-PAN-WP-CROS,6X12                   | สกรู 6X12 มม.                      | 2              | 2    |  |  |

This catalog covers:

'17 EX300 BHF/BHFA

Chassis-ตัวถัง

GROUP NO.

49

This page covers:

Fuel Tank-ถังน้ำมัน

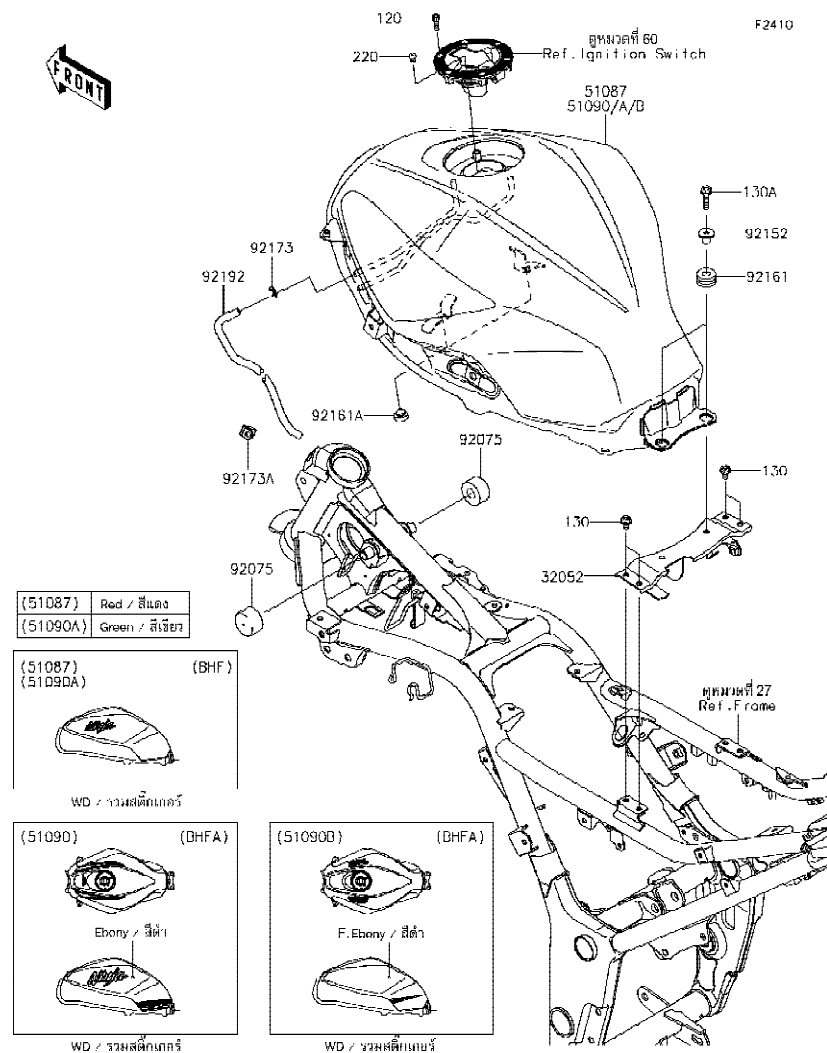

| Ref No. | Part No.<br>หมายเลขอะไหล่ | Description-English<br>ชื่ออะไหล่-อังกฤษ | Description-Thai<br>ชื่ออะไหล่-ไทย | Quantity-EX300 |             |  |  |
|---------|---------------------------|--|------------------------------------|----------------|-------------|--|--|
|         |                           |  |                                    | '17<br>BHF     | '17<br>BHFA |  |  |
| 32052   | 32052-0733                | BRACKET-TANK                             | ขาถังน้ำมัน                        | 1              | 1           |  |  |
| 51087   | 51087-5426-234            | TANK-COMP-FUEL,P.RED                     | ถังน้ำมัน-สีแดง                    | 1              |             |  |  |
| 51090   | 51090-5019-H8             | TANK-COMP-FUEL,EBONY                     | ถังน้ำมัน-สีดำ                     |                | 1           |  |  |
| 51090A  | 51090-5031-51P            | TANK-COMP-FUEL,C.L.GREEN                 | ถังน้ำมัน-สีเขียว                  | 1              |             |  |  |
| 51090B  | 51090-5053-45L            | TANK-COMP-FUEL,F.EBONY                   | ถังน้ำมัน-สีดำ                     |                | 1           |  |  |
| 92075   | 92075-1115                | DAMPER,FUEL TANK,FR                      | ยางรองถังน้ำมัน-อันหน้า            | 2              | 2           |  |  |
| 92152   | 92152-0332                | COLLAR,6.5X10X13.1                       | ปลอกกรอง 6.5X10X13.1 มม.           | 2              | 2           |  |  |
| 92161   | 92161-0927                | DAMPER,10X24X12                          | ยางรอง                             | 2              | 2           |  |  |
| 92161A  | 92161-1473                | DAMPER,9.5X18X6                          | ยางรอง                             | 2              | 2           |  |  |
| 92173   | 92173-0049                | CLAMP                                    | เข็มขัดรัดท่อยาง                   | 1              | 1           |  |  |
| 92173A  | 92173-0978                | CLAMP                                    | เข็มขัดรัด                         | 1              | 1           |  |  |
| 92192   | 92192-1096                | TUBE,DRAIN                               | ท่อยาง                             | 1              | 1           |  |  |
| 120     | 120CB0516                 | BOLT-SOCKET,5X16                         | โบลท์ 5X16 มม.                     | 6              | 6           |  |  |
| 130     | 130BA0610                 | BOLT-FLANGED,6X10                        | โบลท์ 6X10 มม.                     | 4              | 4           |  |  |
| 130A    | 130BA0625                 | BOLT-FLANGED,6X25                        | โบลท์ 6X25 มม.                     | 2              | 2           |  |  |
| 220     | 220AB0508                 | SCREW-PAN-CROS,5X8                       | สกรู 5X8 มม.                       | 1              | 1           |  |  |

This catalog covers:

'17 EX300 BHF/BHFA

Chassis-ตัวถัง

GROUP NO.

50

This page covers:

Seat(BHF)-เบาะนั่ง

F2510

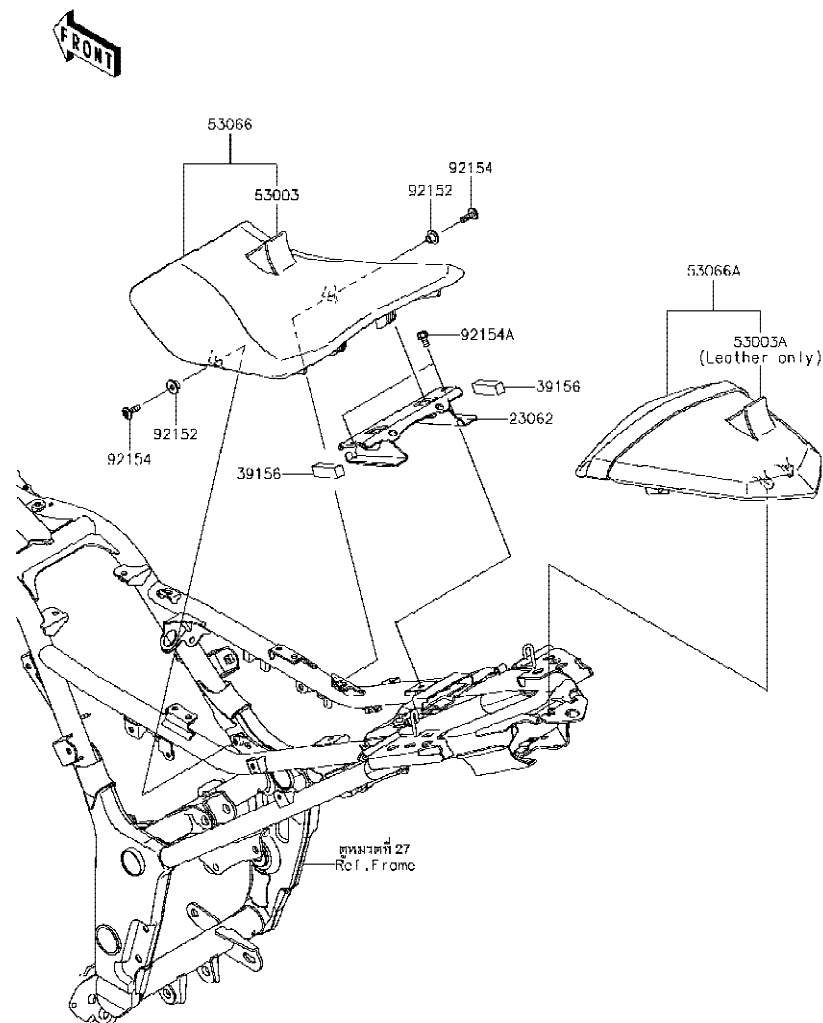

| Ref No. | Part No.<br>หมายเลขอะไหล่ | Description-English<br>ชื่ออะไหล่-อังกฤษ | Description-Thai<br>ชื่ออะไหล่-ไทย | Quantity-EX300 |             |  |  |
|---------|---------------------------|--|------------------------------------|----------------|-------------|--|--|
|         |                           |  |                                    | '17<br>BHF     | '17<br>BHFA |  |  |
| 23062   | 23062-0782                | BRACKET-COMP,SEAT                        | ขายึด                              | 1              |             |  |  |
| 39156   | 39156-0978                | PAD,13X43X12                             | แผ่นรอง                            | 2              |             |  |  |
| 53003   | 53003-0326-MA             | LEATHER,FR,BLACK                         | หนังหุ้มเบาะ-สีดำ                  | 1              |             |  |  |
| 53003A  | 53003-0327-MA             | LEATHER,RR,BLACK                         | หนังหุ้มเบาะ-สีดำ                  | 1              |             |  |  |
| 53066   | 53066-0392-MA             | SEAT-ASSY,FR,BLACK                       | เบาะนั่งตอนหน้า-สีดำ               | 1              |             |  |  |
| 53066A  | 53066-0393-12Y            | SEAT,RR,LEATHER BLK+BAND BLK             | เบาะนั่งตอนหลัง-สีดำ               | 1              |             |  |  |
| 92152   | 92152-0295                | COLLAR                                   | ปลอกกรองโบลท์                      | 2              |             |  |  |
| 92154   | 92154-1026                | BOLT,SOCKET,6X18                         | โบลท์ 6x18 มม.                     | 2              |             |  |  |
| 92154A  | 92154-1050                | BOLT,FLANGED,6X12                        | โบลท์ 6X12 มม.                     | 2              |             |  |  |

This catalog covers:

'17 EX300 BHF/BHFA

Chassis-ตัวถัง

GROUP NO.

51

This page covers:

Seat(BHFA)-เบาะนั่ง

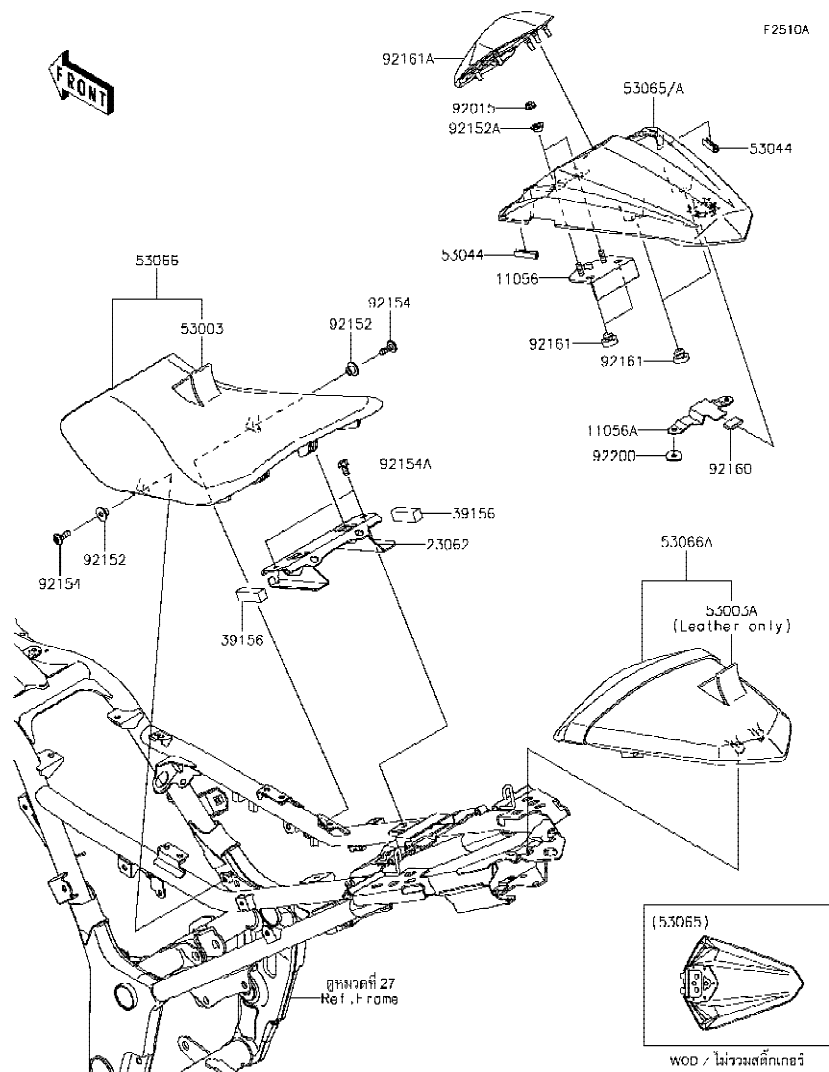

| Ref No. | Part No.<br>หมายเลขอะไหล่ | Description-English<br>ชื่ออะไหล่-อังกฤษ | Description-Thai<br>ชื่ออะไหล่-ไทย | Quantity-EX300 |             |   |  |
|---------|---------------------------|--|------------------------------------|----------------|-------------|---|--|
|         |                           |  |                                    | '17<br>BHF     | '17<br>BHFA |   |  |
| 11056   | 11056-1823                | BRACKET                                  | ขาอี้                              |                |             | 1 |  |
| 11056A  | 11056-2403                | BRACKET                                  | ขาอี้                              |                |             | 1 |  |
| 23062   | 23062-0782                | BRACKET-COMP,SEAT                        | ขาอี้                              |                |             | 1 |  |
| 39156   | 39156-0978                | PAD,13X43X12                             | แผ่นรอง                            |                |             | 2 |  |
| 53003   | 53003-0326-MA             | LEATHER,FR,BLACK                         | หนังหุ้มเบาะ-สีดำ                  |                |             | 1 |  |
| 53003A  | 53003-0327-MA             | LEATHER,RR,BLACK                         | หนังหุ้มเบาะ-สีดำ                  |                |             | 1 |  |
| 53044   | 53044-0001                | TRIM,L=30                                | กันกระแทก                          |                |             | 2 |  |
| 53065   | 53065-0064-45L            | COVER SEAT,F.EBONY                       | ผ้าครอบเบาะ-สีดำ                   |                |             | 1 |  |
| 53065A  | 53065-0064-777            | COVER SEAT,L.GREEN                       | ผ้าครอบเบาะ-สีเขียว                |                |             | 1 |  |
| 53066   | 53066-0392-MA             | SEAT-ASSY,FR,BLACK                       | เบาะนั่งตอนหน้า-สีดำ               |                |             | 1 |  |
| 53066A  | 53066-0393-12Y            | SEAT,RR,LEATHER BLK+BAND BLK             | เบาะนั่งตอนหลัง-สีดำ               |                |             | 1 |  |
| 92015   | 92015-1367                | NUT,FLANGED,6MM                          | น็อต 6 มม.                         |                |             | 2 |  |
| 92152   | 92152-0295                | COLLAR                                   | ปลอกกรองโบลท์                      |                |             | 2 |  |
| 92152A  | 92152-0842                | COLLAR,6.8X10(16)X6.6                    | ปลอกกรอง                           |                |             | 2 |  |
| 92154   | 92154-1026                | BOLT,SOCKET,6X18                         | โบลท์ 6x18 มม.                     |                |             | 2 |  |
| 92154A  | 92154-1050                | BOLT,FLANGED,6X12                        | โบลท์ 6X12 มม.                     |                |             | 2 |  |
| 92160   | 92160-1190                | DAMPER                                   | ยางรอง                             |                |             | 1 |  |
| 92161   | 92161-0046                | DAMPER                                   | ลูกยาง                             |                |             | 4 |  |
| 92161A  | 92161-1460                | DAMPER,CUSHION                           | ยางกันกระแทก                       |                |             | 1 |  |
| 92200   | 92200-0212                | WASHER,6X20X1.6                          | แหวนรอง 6X20X1.6 มม.               |                |             | 2 |  |

'17 EX300 BHF/BHFA

Chassis-ตัวถัง

52

Meter(s)-มิเตอร์

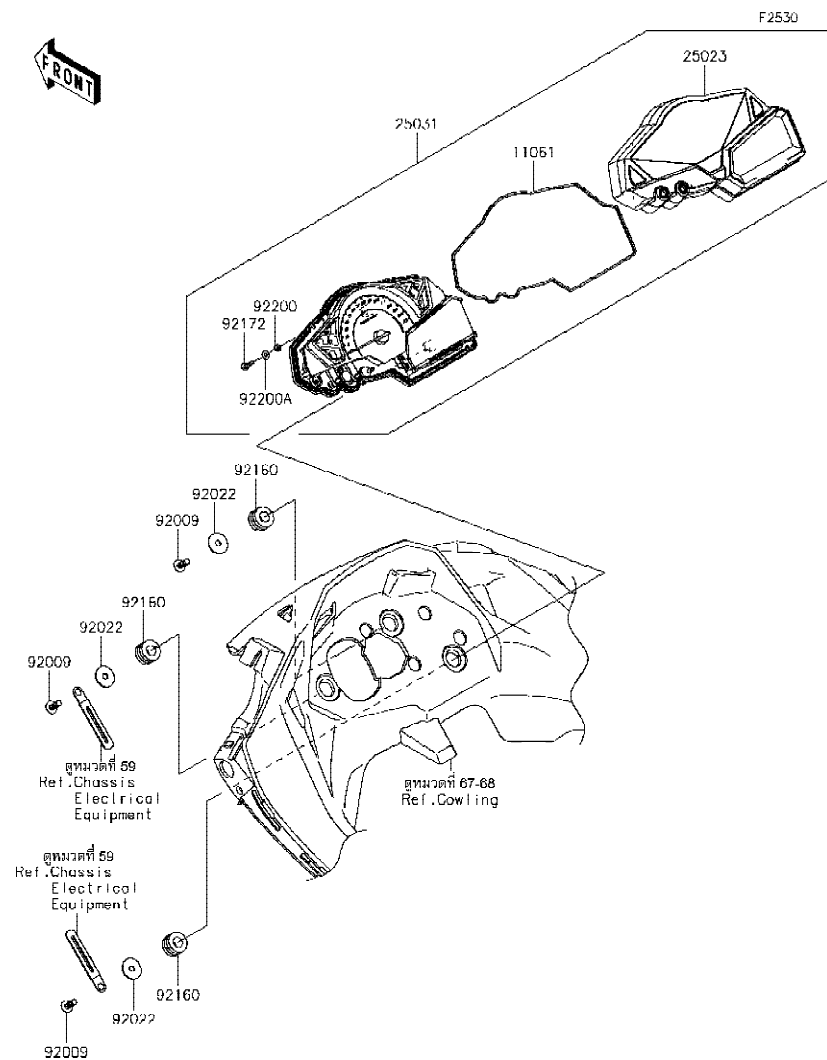

| Ref No. | Part No.<br>หมายเลขของไหล่ | Description-English<br>ชื่ออะไหล่-อังกฤษ | Description-Thai<br>ชื่ออะไหล่-ไทย | Quantity-EX300 |      |  |  |
|---------|----------------------------|--|------------------------------------|----------------|------|--|--|
|         |                            |  |                                    | '17            | '17  |  |  |
|         |                            |  |                                    | BHF            | BHFA |  |  |
| 11061   | 11061-1203                 | GASKET,SPACER                            | ปะเก็น                             | 1              | 1    |  |  |
| 25023   | 25023-0116                 | COVER-METER CASE                         | ฝาครอบเรือนไมล์                    | 1              | 1    |  |  |
| 25031   | 25031-0677                 | METER-ASSY,COMBINATION                   | มิเตอร์(ชุด)                       | 1              | 1    |  |  |
| 92009   | 92009-1197                 | SCREW,TAPPING,5X14                       | สกรู 5X14 มม.                      | 3              | 3    |  |  |
| 92022   | 92022-1405                 | WASHER,5.5X20X1.2                        | แหวนรอง 5.5X20X1.2 มม.             | 3              | 3    |  |  |
| 92160   | 92160-1167                 | DAMPER,10X20X12                          | ลูกยาง                             | 3              | 3    |  |  |
| 92172   | 92172-1097                 | SCREW                                    | สกรู                               | 5              | 5    |  |  |
| 92200   | 92200-1808                 | WASHER,RUBBER                            | แหวน,ยาง                           | 5              | 5    |  |  |
| 92200A  | 92200-1809                 | WASHER,STEEL                             | แหวน,เหล็ก                         | 5              | 5    |  |  |

This catalog covers:

'17 EX300 BHF/BHFA

Chassis-ตัวถัง

GROUP NO.

53

This page covers:

Cables-สายต่างๆ

F2540

| Ref No. | Part No.<br>หมายเลขอะไหล่ | Description-English<br>ชื่ออะไหล่-อังกฤษ | Description-Thai<br>ชื่ออะไหล่-ไทย | Quantity-EX300 |             |  |  |
|---------|---------------------------|--|------------------------------------|----------------|-------------|--|--|
|         |                           |  |                                    | '17<br>BHF     | '17<br>BHFA |  |  |
| 49006   | 49006-0579                | BOOT,CLUTCH CABLE                        | ยางหุ้มสายคลัช                     | 1              | 1           |  |  |
| 54011   | 54011-0565                | CABLE-CLUTCH                             | สายคลัช                            | 1              | 1           |  |  |
| 54012   | 54012-0577                | CABLE-THROTTLE,PULL                      | สายเร่ง-เปิด                       | 1              | 1           |  |  |
| 54012A  | 54012-0578                | CABLE-THROTTLE,RETURN                    | สายเร่ง-ปิด                        | 1              | 1           |  |  |

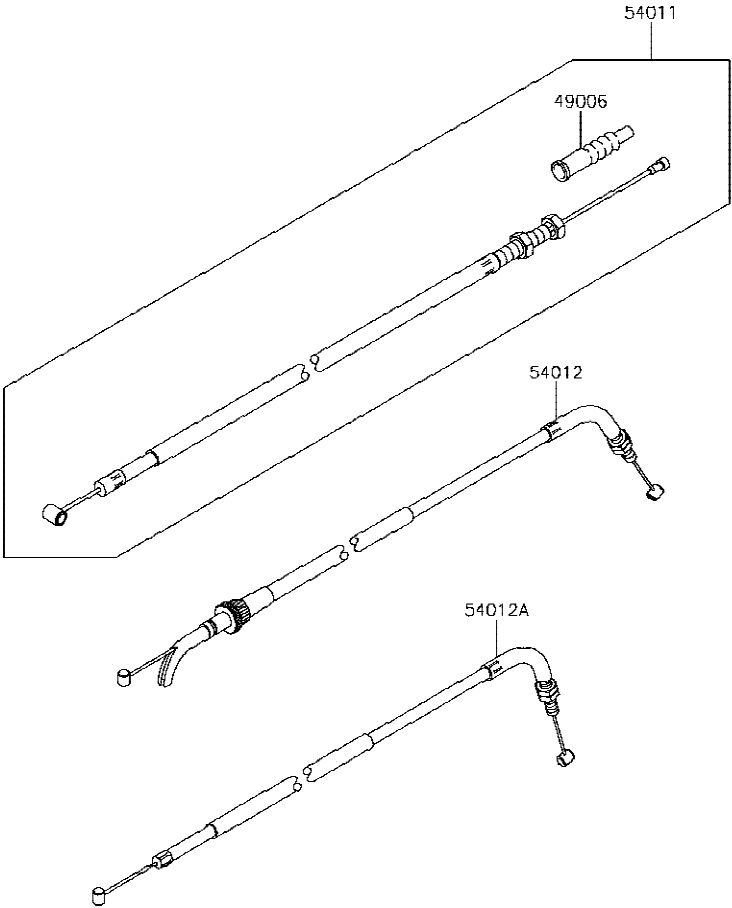

This catalog covers:

'17 EX300 BHF/BHFA

Chassis-ตัวถัง

GROUP NO.

54

This page covers:

Side Covers/Chain Cover-ฝาครอบข้าง/บังโซ่(1/2)

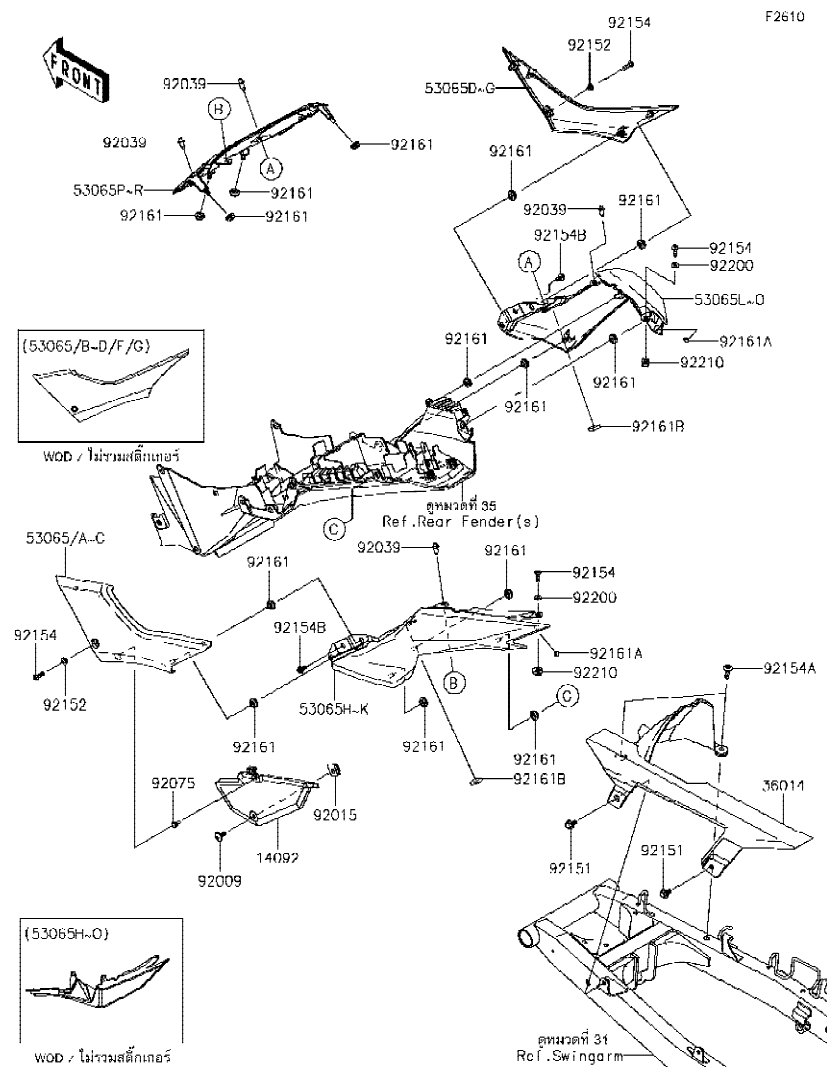

F2610

| Ref No. | Part No.<br>หมายเลขอะไหล่ | Description-English<br>ชื่ออะไหล่-อังกฤษ | Description-Thai<br>ชื่ออะไหล่-ไทย | Quantity-EX300 |             |  |  |
|---------|---------------------------|--|------------------------------------|----------------|-------------|--|--|
|         |                           |  |                                    | '17<br>BHF     | '17<br>BHFA |  |  |
| 14092   | 14092-0954                | COVER,FILTER CAP                         | ฝาครอบไส้กรอง                      | 1              | 1           |  |  |
| 36014   | 36014-0555                | CASE-CHAIN                               | บังโซ่                             | 1              | 1           |  |  |
| 53065   | 53065-0026-234            | COVER SEAT,SIDE,LH,P.RED                 | ฝาครอบข้างซ้าย-สีแดง               | 1              |             |  |  |
| 53065A  | 53065-0026-45L            | COVER SEAT,SIDE,LH,F.EBONY               | ฝาครอบข้างซ้าย-สีดำ                |                | 1           |  |  |
| 53065B  | 53065-0026-660            | COVER SEAT,SIDE,LH,M.S.BLACK             | ฝาครอบข้างซ้าย-สีดำ                | 1              |             |  |  |
| 53065C  | 53065-0026-H8             | COVER SEAT,SIDE,LH,EBONY                 | ฝาครอบข้างซ้าย-สีดำ                |                | 1           |  |  |
| 53065D  | 53065-0027-234            | COVER SEAT,SIDE,RH,P.RED                 | ฝาครอบข้างขวา-สีแดง                | 1              |             |  |  |
| 53065E  | 53065-0027-45L            | COVER SEAT,SIDE,RH,F.EBONY               | ฝาครอบข้างขวา-สีดำ                 |                | 1           |  |  |
| 53065F  | 53065-0027-660            | COVER SEAT,SIDE,RH,M.S.BLACK             | ฝาครอบข้างขวา-สีดำ                 | 1              |             |  |  |
| 53065G  | 53065-0027-H8             | COVER SEAT,SIDE,RH,EBONY                 | ฝาครอบข้างขวา-สีดำ                 |                | 1           |  |  |
| 53065H  | 53065-0060-234            | COVER SEAT,TAIL,LH,P.RED                 | ฝาครอบท้ายเม้าข้างซ้าย-สีแดง       | 1              |             |  |  |
| 53065I  | 53065-0060-45L            | COVER SEAT,TAIL,LH,F.EBONY               | ฝาครอบท้ายเม้าข้างซ้าย-สีดำ        |                | 1           |  |  |
| 53065J  | 53065-0060-660            | COVER SEAT,TAIL,LH,M.S.BLACK             | ฝาครอบท้ายเม้าข้างซ้าย-สีดำ        | 1              |             |  |  |
| 53065K  | 53065-0060-777            | COVER SEAT,TAIL,LH,L.GREEN               | ฝาครอบท้ายเม้าข้างซ้าย-สีเขียว     |                | 1           |  |  |
| 53065L  | 53065-0061-234            | COVER SEAT,TAIL,RH,P.RED                 | ฝาครอบท้ายเม้าข้างขวา-สีแดง        | 1              |             |  |  |
| 53065M  | 53065-0061-45L            | COVER SEAT,TAIL,RH,F.EBONY               | ฝาครอบท้ายเม้าข้างขวา-สีดำ         |                | 1           |  |  |
| 53065N  | 53065-0061-660            | COVER SEAT,TAIL,RH,M.S.BLACK             | ฝาครอบท้ายเม้าข้างขวา-สีดำ         | 1              |             |  |  |
| 53065O  | 53065-0061-777            | COVER SEAT,TAIL,RH,L.GREEN               | ฝาครอบท้ายเม้าข้างขวา-สีเขียว      |                | 1           |  |  |
| 53065P  | 53065-0062-45L            | COVER SEAT,CNT,F.EBONY                   | ฝาครอบเบาะนั่งกลาง-สีดำ            |                | 1           |  |  |
| 53065Q  | 53065-0062-660            | COVER SEAT,CNT,M.S.BLACK                 | ฝาครอบเบาะนั่งกลาง-สีดำ            | 1              |             |  |  |
| 53065R  | 53065-0062-777            | COVER SEAT,CNT,L.GREEN                   | ฝาครอบเบาะนั่งกลาง-สีเขียว         |                | 1           |  |  |
| 92009   | 92009-1662                | SCREW,6X14                               | สกรู 6X14 มม.สีดำ                  | 1              | 1           |  |  |
| 92015   | 92015-1531                | NUT,CLAMP,6MM                            | น็อต 6 มม.                         | 1              | 1           |  |  |
| 92039   | 92039-0709                | RIVET                                    | หมุดย้ำ                            | 4              | 4           |  |  |
| 92075   | 92075-1808                | DAMPER,6X10X15                           | ยางรอง                             | 1              | 1           |  |  |
| 92151   | 92151-1703                | BOLT,FLANGED,6X13                        | โบลท์ 6 มม.                        | 2              | 2           |  |  |
| 92152   | 92152-2178                | COLLAR,5.8X8.2X4.7                       | ปลอก 5.8X8.2X4.7 มม.               | 2              | 2           |  |  |
| 92154   | 92154-0182                | BOLT,SOCKET,5X16                         | โบลท์ 5X16 มม.                     | 4              | 4           |  |  |
| 92154A  | 92154-0918                | BOLT,SOCKET,6X20                         | โบลท์ 6X20 มม.                     | 2              | 2           |  |  |
| 92154B  | 92154-1003                | BOLT,FLANGED,5X12                        | โบลท์ 5X12 มม.                     | 2              | 2           |  |  |



This catalog covers:

'17 EX300 BHF/BHFA

Chassis-ตัวถัง

GROUP NO.

54

This page covers:

Side Covers/Chain Cover-ฝาครอบข้าง/บังโซ่(2/2)

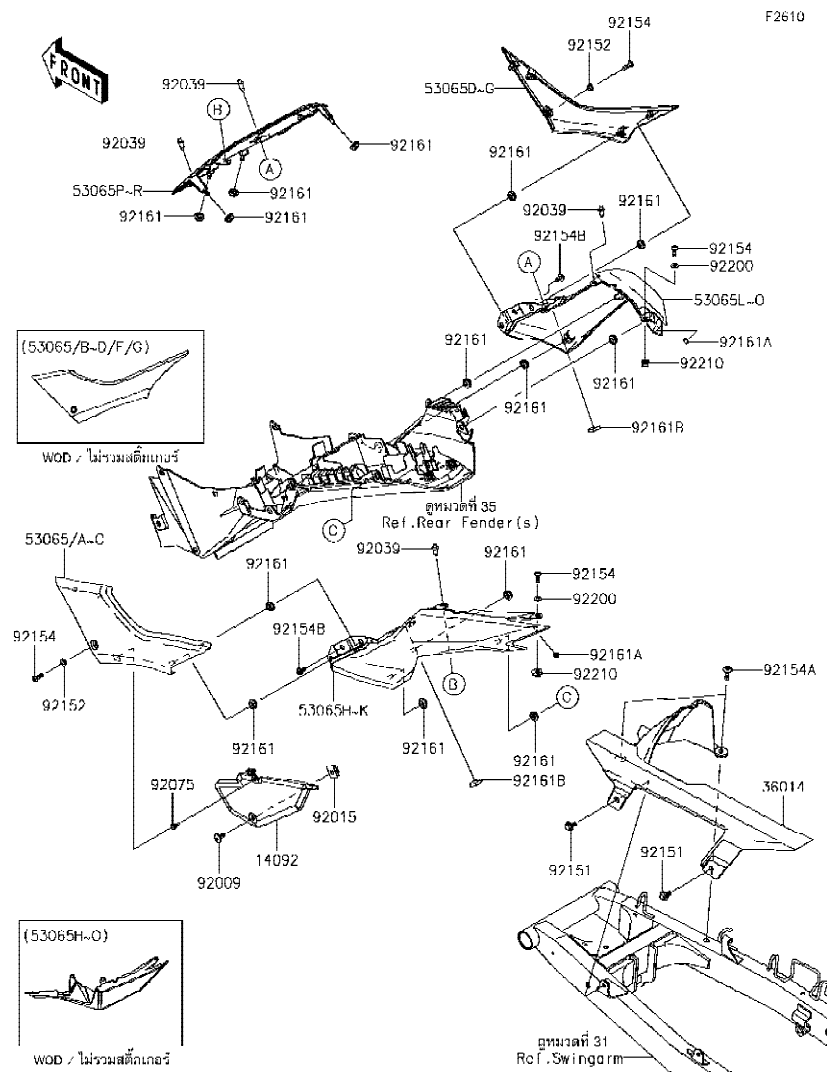

| Ref No. | Part No.<br>หมายเลขอะไหล่ | Description-English<br>ชื่ออะไหล่-อังกฤษ | Description-Thai<br>ชื่ออะไหล่-ไทย | Quantity-EX300 |             |  |  |
|---------|---------------------------|--|------------------------------------|----------------|-------------|--|--|
|         |                           |  |                                    | '17<br>BHF     | '17<br>BHFA |  |  |
| 92161   | 92161-0631                | DAMPER                                   | ลูกยาง                             | 14             | 14          |  |  |
| 92161A  | 92161-1459                | DAMPER                                   | ยางรอง                             | 2              | 2           |  |  |
| 92161B  | 92161-1522                | DAMPER,15X15X5                           | ยางรอง                             | 2              | 2           |  |  |
| 92200   | 92200-0784                | WASHER,5.2X12X1.0                        | แหวนรอง 5.2X12X1.0 มม.             | 2              | 2           |  |  |
| 92210   | 92210-0817                | NUT,5MM                                  | น็อต 5 มม.                         | 2              | 2           |  |  |

This catalog covers:

'17 EX300 BHF/BHFA

Chassis-ตัวถัง

GROUP NO.

55

This page covers:

Guard(s)(BHFA)-กันลัดเครื่องยนต์

F2680

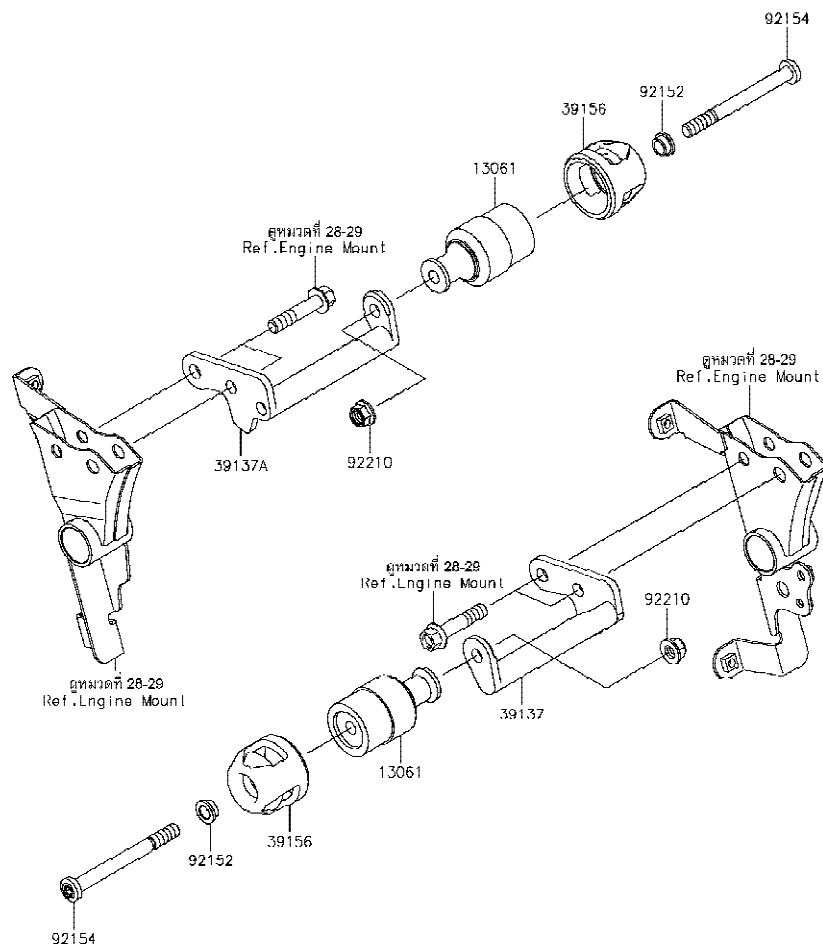

| Ref No. | Part No.<br>หมายเลขอะไหล่ | Description-English<br>ชื่ออะไหล่-อังกฤษ | Description-Thai<br>ชื่ออะไหล่-ไทย | Quantity-EX300 |             |  |
|---------|---------------------------|--|------------------------------------|----------------|-------------|--|
|         |                           |  |                                    | '17<br>BHF     | '17<br>BHFA |  |
| 13061   | 13061-0782                | BOSS                                     | ข้อต่อกันลัด                       |                | 2           |  |
| 39137   | 39137-0633                | STAY-COMP                                | ขายึด                              |                | 1           |  |
| 39137A  | 39137-0634                | STAY-COMP                                | ขายึด                              |                | 1           |  |
| 39156   | 39156-1913                | PAD,SLIDER                               | แผ่นครอบกันลัด                     |                | 2           |  |
| 92152   | 92152-2129                | COLLAR,10.2X14X7                         | ปลอก                               |                | 2           |  |
| 92154   | 92154-1767                | BOLT,SOCKET,10X105                       | โบลท์                              |                | 2           |  |
| 92210   | 92210-1081                | NUT,LOCK,FLANGED,10MM                    | น็อตล็อก 10 มม.                    |                | 2           |  |

This catalog covers:

'17 EX300 BHF/BHFA

Chassis-ตัวถัง

GROUP NO.

56

This page covers:

Headlight(s)-ไฟหน้า

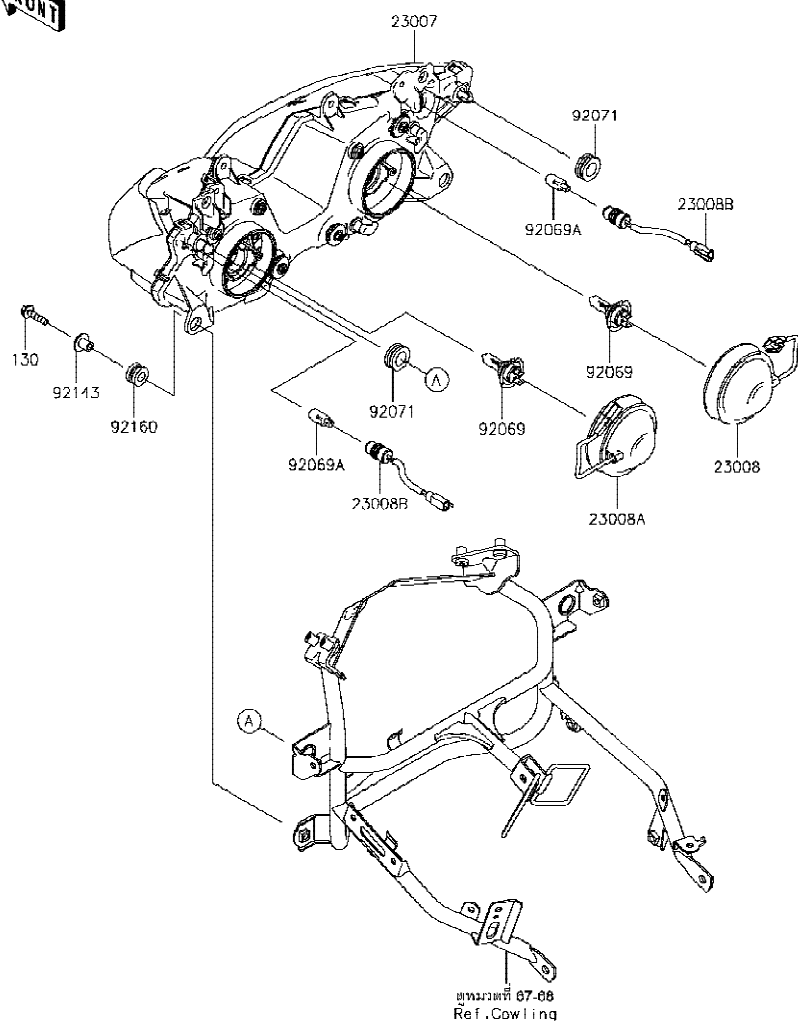

F2710

| Ref No. | Part No.<br>หมายเลขอะไหล่ | Description-English<br>ชื่ออะไหล่-อังกฤษ | Description-Thai<br>ชื่ออะไหล่-ไทย | Quantity-EX300 |             |  |  |
|---------|---------------------------|--|------------------------------------|----------------|-------------|--|--|
|         |                           |  |                                    | '17<br>BHF     | '17<br>BHFA |  |  |
| 23007   | 23007-0196                | LENS-COMP                                | เลนส์ไฟหน้า                        | 1              | 1           |  |  |
| 23008   | 23008-0135                | SOCKET-ASSY,LO BEAM                      | ซ็อกเก็ตไฟต่ำ(ชุด)                 | 1              | 1           |  |  |
| 23008A  | 23008-0136                | SOCKET-ASSY,HI BEAM                      | ซ็อกเก็ตไฟสูง(ชุด)                 | 1              | 1           |  |  |
| 23008B  | 23008-0152                | SOCKET-ASSY,POSITION LAMP                | ซ็อกเก็ตไฟหรี่(ชุด)                | 2              | 2           |  |  |
| 92069   | 92069-0053                | BULB,12V 55W,H7                          | หลอดไฟ 12V 55W,H7                  | 2              | 2           |  |  |
| 92069A  | 92069-1016                | BULB,12V 5W                              | หลอดไฟ 12V 5W                      | 2              | 2           |  |  |
| 92071   | 92071-1131                | GROMMET                                  | ลูกยาง                             | 2              | 2           |  |  |
| 92143   | 92143-1353                | COLLAR                                   | ปลอกกรองโบลท์                      | 2              | 2           |  |  |
| 92160   | 92160-1167                | DAMPER,10X20X12                          | ลูกยาง                             | 2              | 2           |  |  |
| 130     | 130BB0625                 | BOLT-FLANGED,6X25                        | โบลท์ 6X25 มม.                     | 2              | 2           |  |  |

This catalog covers:

'17 EX300 BHF/BHFA

Chassis-ตัวถัง

GROUP NO.

57

This page covers:

Taillight(s)-ไฟท้าย

F2720

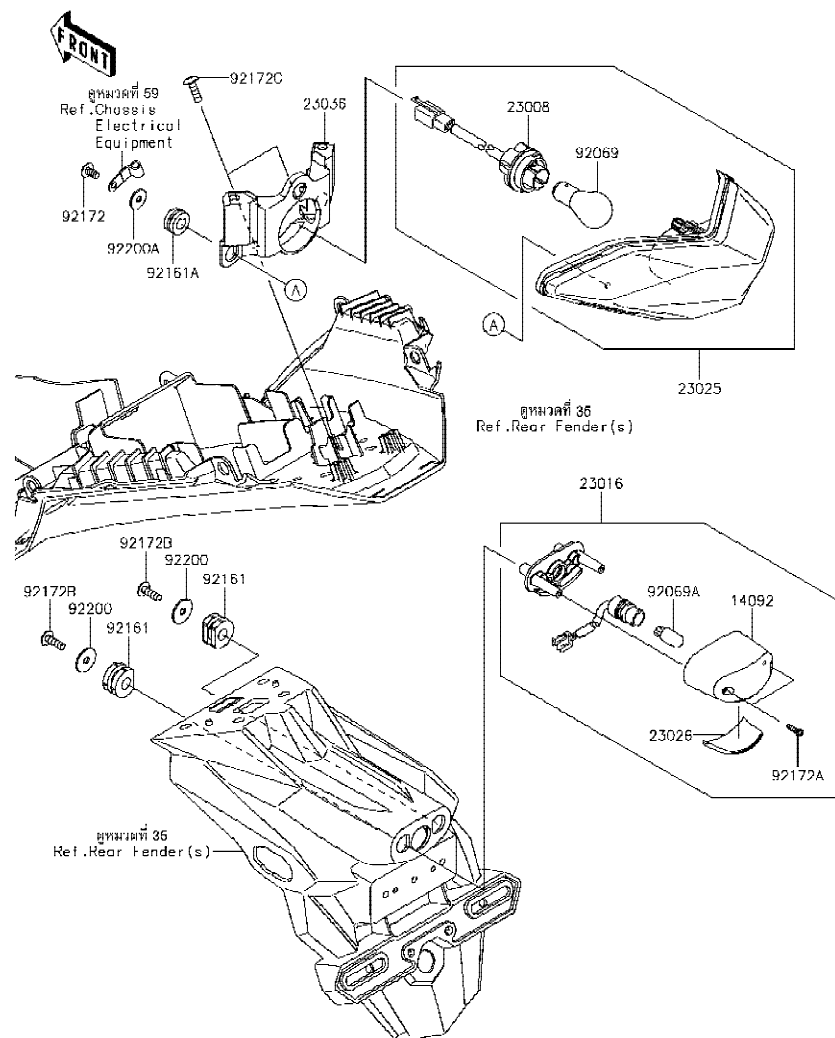

| Ref No. | Part No.<br>หมายเลขอะไหล่ | Description-English<br>ชื่ออะไหล่-อังกฤษ | Description-Thai<br>ชื่ออะไหล่-ไทย | Quantity-EX300 |             |  |  |
|---------|---------------------------|--|------------------------------------|----------------|-------------|--|--|
|         |                           |  |                                    | '17<br>BHF     | '17<br>BHFA |  |  |
| 14092   | 14092-0001                | COVER,LICENSE LAMP                       | ฝาครอบไฟส่องป้ายทะเบียน            | 1              | 1           |  |  |
| 23008   | 23008-0138                | SOCKET-ASSY                              | หัวไฟท้าย(ชุด)                     | 1              | 1           |  |  |
| 23016   | 23016-0609                | LAMP-ASSY,LICENCE                        | ไฟส่องป้าย(ชุด)                    | 1              | 1           |  |  |
| 23025   | 23025-0350                | LAMP-TAIL                                | ไฟท้าย(ชุด)                        | 1              | 1           |  |  |
| 23026   | 23026-0028                | LENS,LICENCE LAMP                        | เลนส์ไฟส่องป้ายทะเบียน             | 1              | 1           |  |  |
| 23036   | 23036-0304                | BRACKET-TAIL LAMP                        | ขาไฟท้าย                           | 1              | 1           |  |  |
| 92069   | 92069-063                 | BULB,12V 21/5W                           | หลอดไฟท้าย,12V 21/5W               | 1              | 1           |  |  |
| 92069A  | 92069-1016                | BULB,12V 5W                              | หลอดไฟ 12V 5W                      | 1              | 1           |  |  |
| 92161   | 92161-0776                | DAMPER                                   | ยางรอง                             | 2              | 2           |  |  |
| 92161A  | 92161-1462                | DAMPER                                   | ยางรอง                             | 3              | 3           |  |  |
| 92172   | 92172-0262                | SCREW,TAPPING,5X10                       | สกรู 5X10 มม.                      | 3              | 3           |  |  |
| 92172A  | 92172-0343                | SCREW,TAPPING,2.9X13                     | สกรู 2.9X13 มม.                    | 2              | 2           |  |  |
| 92172B  | 92172-0427                | SCREW,TAPPING,5X16                       | สกรู 5X16 มม.                      | 2              | 2           |  |  |
| 92172C  | 92172-0742                | SCREW,TAPPING,5X16                       | สกรู 5X6 มม.                       | 2              | 2           |  |  |
| 92200   | 92200-0284                | WASHER,5.5X20X1.2                        | แหวนรอง 5.5X20X1.2 มม.             | 2              | 2           |  |  |
| 92200A  | 92200-0583                | WASHER,5.2X16X1.2                        | แหวนรอง 5.2X16X1.2 มม.             | 3              | 3           |  |  |

'17 EX300 BHF/BHFA

Chassis-ตัวถัง

58

Turn Signals-ไฟเลี้ยว

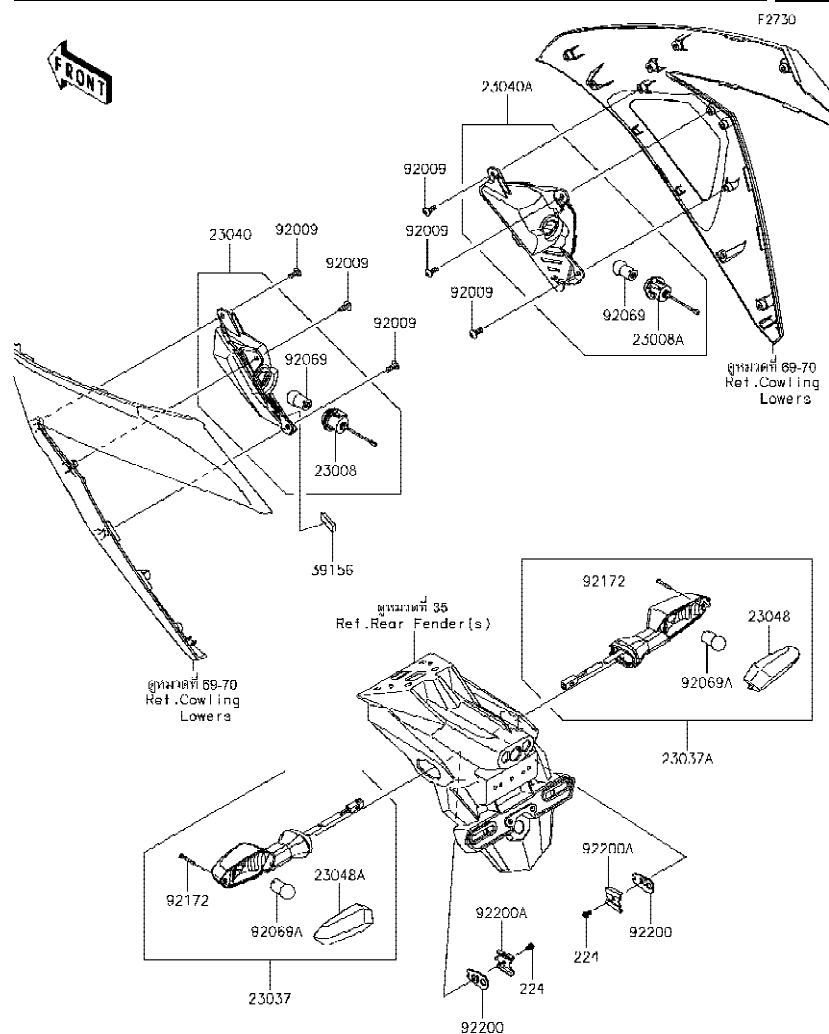

| Ref<br>No. | Part No.<br>หมายเลขอะไหล่ | Description-English<br>ชื่ออะไหล่-อังกฤษ | Description-Thai<br>ชื่ออะไหล่-ไทย | Quantity-EX300 |      |  |  |
|------------|---------------------------|--|------------------------------------|----------------|------|--|--|
|            |                           |  |                                    | '17            | '17  |  |  |
|            |                           |  |                                    | BHF            | BHFA |  |  |
| 23008      | 23008-0163                | SOCKET-ASSY,LH                           | หัวไฟข้างซ้าย (ชุด)                | 1              | 1    |  |  |
| 23008A     | 23008-0164                | SOCKET-ASSY,RH                           | หัวไฟข้างขวา (ชุด)                 | 1              | 1    |  |  |
| 23037      | 23037-0304                | LAMP-ASSY-SIGNAL,RR,LH                   | ไฟเลี้ยวหลังข้างซ้าย(ชุด)          | 1              | 1    |  |  |
| 23037A     | 23037-0305                | LAMP-ASSY-SIGNAL,RR,RH                   | ไฟเลี้ยวหลังข้างขวา(ชุด)           | 1              | 1    |  |  |
| 23040      | 23040-0127                | LAMP-SIGNAL,FR,LH                        | ไฟเลี้ยวหน้า-ข้างซ้าย(ชุด)         | 1              | 1    |  |  |
| 23040A     | 23040-0128                | LAMP-SIGNAL,FR,RH                        | ไฟเลี้ยวหน้า-ข้างขวา(ชุด)          | 1              | 1    |  |  |
| 23048      | 23048-0025                | LENS-SIGNAL LAMP                         | เลนส์ไฟเลี้ยว                      | 1              | 1    |  |  |
| 23048A     | 23048-0026                | LENS-SIGNAL LAMP                         | เลนส์ไฟเลี้ยว                      | 1              | 1    |  |  |
| 39156      | 39156-0927                | PAD,10X30X4                              | แผ่นรอง                            | 1              | 1    |  |  |
| 92009      | 92009-1197                | SCREW,TAPPING,5X14                       | สกรู 5X14 มม.                      | 6              | 6    |  |  |
| 92069      | 92069-0058                | BULB,12V 10W                             | หลอดไฟ 12V 10W                     | 2              | 2    |  |  |
| 92069A     | 92069-0076                | BULB,12V 10W                             | หลอดไฟ 12V 10W                     | 2              | 2    |  |  |
| 92172      | 92172-0395                | SCREW,2.9X22                             | สกรู 2.9X22 มม.                    | 2              | 2    |  |  |
| 92200      | 92200-0164                | WASHER,SIGNAL LAMP                       | แหวนรองไฟเลี้ยว                    | 2              | 2    |  |  |
| 92200A     | 92200-0165                | WASHER,SIGNAL LAMP                       | แหวนรองไฟเลี้ยว                    | 2              | 2    |  |  |
| 224        | 224AB0408                 | SCREW-PAN-WP-CROS,4X8                    | สกรู 4X8 มม.                       | 2              | 2    |  |  |

This catalog covers:

'17 EX300 BHF/BHFA

Chassis-ตัวถัง

GROUP NO.

59

This page covers:

Chassis Electrical Equipment-อุปกรณ์ไฟฟ้าต่างๆ

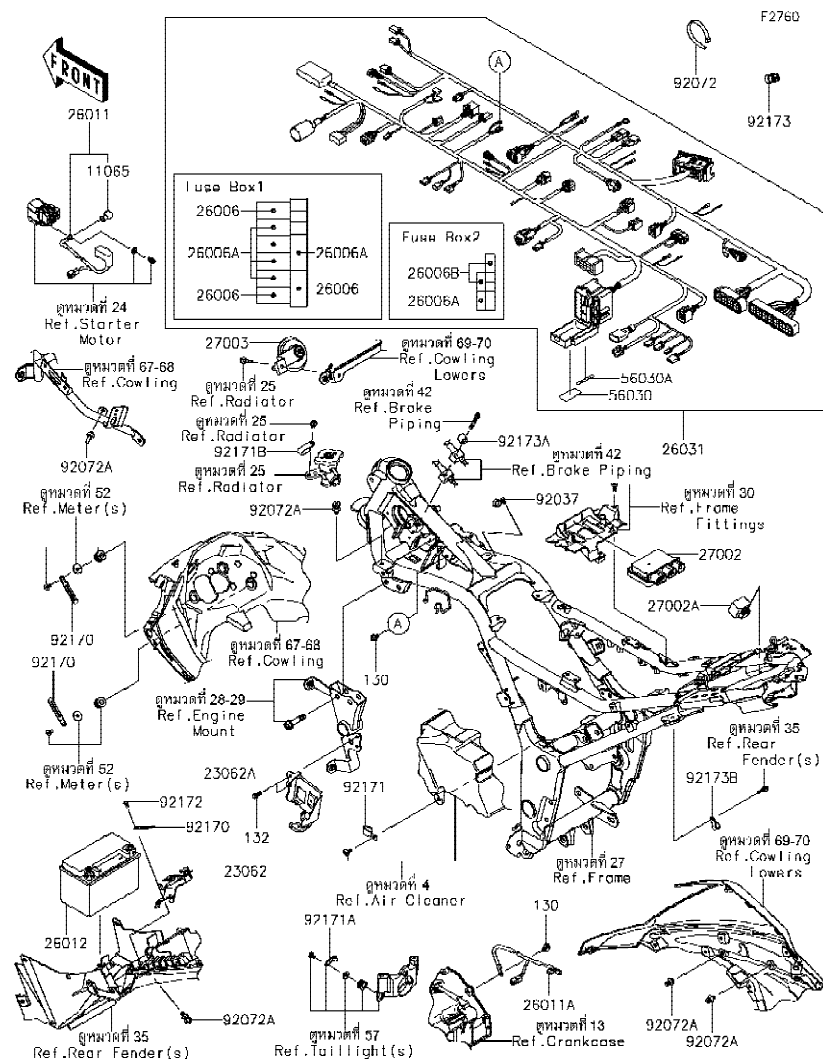

| Ref No. | Part No.<br>หมายเลขอะไหล่ | Description-English<br>ชื่ออะไหล่-อังกฤษ | Description-Thai<br>ชื่ออะไหล่-ไทย | Quantity-EX300 |             |
|---------|---------------------------|--|------------------------------------|----------------|-------------|
|         |                           |  |                                    | '17<br>BHF     | '17<br>BHFA |
| 11065   | 11065-0213                | CAP                                      | ฝาครอบ                             | 1              | 1           |
| 23062   | 23062-0739                | BRACKET-COMP                             | ขายึด                              | 1              | 1           |
| 23062A  | 23062-0781                | BRACKET-COMP                             | ขายึด                              | 1              | 1           |
| 26006   | 26006-0001                | FUSE,MINI BLADE,15A,BLUE                 | ฟิวส์ 15 แอมป์                     | 3              | 3           |
| 26006A  | 26006-1078                | FUSE,MINI BLADE,10A,RED                  | ฟิวส์ 10 แอมป์                     | 6              | 6           |
| 26006B  | 26006-1080                | FUSE,MINI BLADE,30A,GREEN                | ฟิวส์ 30 แอมป์                     | 2              | 2           |
| 26011   | 26011-0754                | WIRE-LEAD,BATTERY(+)                     | สายไฟแบตเตอรี่ ขั้วบวก             | 1              | 1           |
| 26011A  | 26011-0803                | WIRE-LEAD,BATTERY(-)                     | สายไฟแบตเตอรี่ ขั้วลบ              | 1              | 1           |
| 26012   | 26012-0608                | BATTERY,FTX9-BS,12V 8AH                  | แบตเตอรี่ FTX9-BS,12V 8AH          | 1              | 1           |
| 26031   | 26031-1796                | HARNESS,MAIN                             | สายไฟเมน                           | 1              | 1           |
| 27002   | 27002-0025                | RELAY-ASSY,BOX                           | รีเลย์                             | 1              | 1           |
| 27002A  | 27002-0059                | RELAY-ASSY                               | รีเลย์                             | 1              | 1           |
| 27003   | 27003-0085                | HORN                                     | แตร                                | 1              | 1           |
| 56030   | 56030-0779                | LABEL,FUSE BOX1                          | ป้ายติดกล่องฟิวส์ BOX1             | 1              | 1           |
| 56030A  | 56030-0780                | LABEL,FUSE BOX2                          | ป้ายติดกล่องฟิวส์ BOX2             | 1              | 1           |
| 92037   | 92037-1163                | CLAMP,SPEED,L=58                         | เข็มขัดรัดสายไฟ                    | 1              | 1           |
| 92072   | 92072-1195                | BAND,L=202                               | เข็มขัดรัดสาย 202 มม.              | 6              | 6           |
| 92072A  | 92072-1414                | BAND,OS170-FT7(BLACK)                    | เข็มขัดรัดสายไฟ                    | 7              | 7           |
| 92170   | 92170-1514                | CLAMP                                    | คลิปล็อกสายไฟ                      | 3              | 3           |
| 92171   | 92171-0305                | CLAMP                                    | คลิปล็อกสายไฟ                      | 1              | 1           |
| 92171A  | 92171-1539                | CLAMP                                    | ตัวคล้องสาย                        | 1              | 1           |
| 92171B  | 92171-1597                | CLAMP                                    | คลิปล็อก                           | 1              | 1           |
| 92172   | 92172-0262                | SCREW,TAPPING,5X10                       | สกรู 5X10 มม.                      | 1              | 1           |
| 92173   | 92173-0907                | CLAMP                                    | เข็มขัดรัด                         | 1              | 1           |
| 92173A  | 92173-0978                | CLAMP                                    | เข็มขัดรัด                         | 1              | 1           |
| 92173B  | 92173-1161                | CLAMP                                    | คลิปล็อก                           | 1              | 1           |
| 130     | 130BB0610                 | BOLT-FLANGED,6X10                        | โบลท์ 6X10 มม.                     | 2              | 2           |
| 132     | 132BA0614                 | BOLT-FLANGED-SMALL,6X14                  | โบลท์ 6X14 มม.                     | 2              | 2           |

'17 EX300 BHF/BHFA

Chassis-ตัวถัง

60

Ignition Switch-สวิตช์กุญแจ

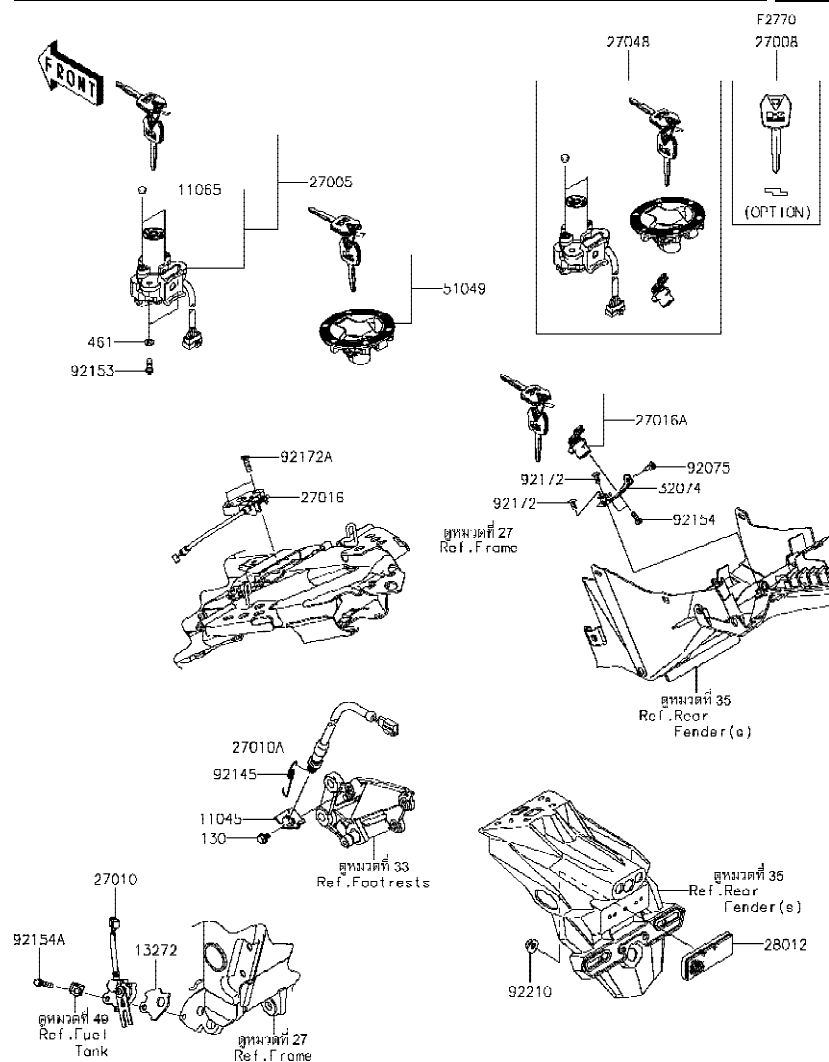

| Ref No. | Part No.<br>หมายเลขอะไหล่ | Description-English<br>ชื่ออะไหล่-อังกฤษ | Description-Thai<br>ชื่ออะไหล่-ไทย | Quantity-EX300 |      |  |  |
|---------|---------------------------|--|------------------------------------|----------------|------|--|--|
|         |                           |  |                                    | '17            | '17  |  |  |
|         |                           |  |                                    | BHF            | BHFA |  |  |
| 11045   | 11045-1641                | BRACKET,REAR BRAKE SWITCH                | ขายึดสวิทช์ไฟเบรคหลัง              | 1              | 1    |  |  |
| 11065   | 11065-0708                | CAP,IGNITION SWITCH                      | ฝาปิด                              | 2              | 2    |  |  |
| 13272   | 13272-1330                | PLATE                                    | แผ่นรอง                            | 1              | 1    |  |  |
| 27005   | 27005-5144                | SWITCH-ASSY-IGNITION                     | สวิทช์กุญแจ                        | 1              | 1    |  |  |
| 27008   | 27008-0053                | KEY-LOCK,BLANK<br>(OPTION)               | ลูกกุญแจ                           | 1              | 1    |  |  |
| 27010   | 27010-0097                | SWITCH,SIDE STAND                        | สวิทช์ขาตั้งข้าง                   | 1              | 1    |  |  |
| 27010A  | 27010-0726                | SWITCH,REAR BRAKE                        | สวิทช์ไฟเบรคหลัง                   | 1              | 1    |  |  |
| 27016   | 27016-0075                | LOCK-ASSY,SEAT STRIKER                   | ตัวล็อกเบาะ                        | 1              | 1    |  |  |
| 27016A  | 27016-5378                | LOCK-ASSY                                | ตัวล็อกเบาะ                        | 1              | 1    |  |  |
| 27048   | 27048-5077                | SWITCH-ASSY                              | สวิทช์กุญแจรวม(ชุด)                | 1              | 1    |  |  |
| 28012   | 28012-1084                | REFLECTOR-REFLEX                         | แผ่นสะท้อนแสง                      | 1              | 1    |  |  |
| 32074   | 32074-0018                | BRACKET-LOCK                             | ขายึดตัวล็อก                       | 1              | 1    |  |  |
| 51049   | 51049-5011                | CAP-TANK,FUEL                            | ฝาดังน้ำมัน                        | 1              | 1    |  |  |
| 92075   | 92075-1808                | DAMPER,6X10X15                           | ยางรอง                             | 1              | 1    |  |  |
| 92145   | 92145-0683                | SPRING,BRAKE LAMP SWITCH                 | สปริงสวิทช์ไฟเบรค                  | 1              | 1    |  |  |
| 92153   | 92153-0967                | BOLT,TORX,6X16                           | โบลท์ 6x16 มม.                     | 2              | 2    |  |  |
| 92154   | 92154-0933                | BOLT,SOCKET,5X12                         | โบลท์ 5X12 มม.                     | 2              | 2    |  |  |
| 92154A  | 92154-1040                | BOLT,FLANGED,6X30                        | โบลท์ 6X30 มม.                     | 1              | 1    |  |  |
| 92172   | 92172-0262                | SCREW,TAPPING,5X10                       | สกรู 5X10 มม.                      | 2              | 2    |  |  |
| 92172A  | 92172-0786                | SCREW,6X20                               | สกรู 6X20 มม.                      | 2              | 2    |  |  |
| 92210   | 92210-0007                | NUT,FLANGED,5MM                          | น็อต 5 มม.                         | 1              | 1    |  |  |
| 130     | 130BA0610                 | BOLT-FLANGED,6X10                        | โบลท์ 6X10 มม.                     | 1              | 1    |  |  |
| 461     | 461DA0600                 | WASHER-SPRING,6MM                        | แหวนสปริง 6 มม.                    | 2              | 2    |  |  |

This catalog covers:

'17 EX300 BHF/BHFA

Chassis-ตัวถัง

GROUP NO.

61

This page covers:

Owner's Tools-เครื่องมือประจำรถ

F2810

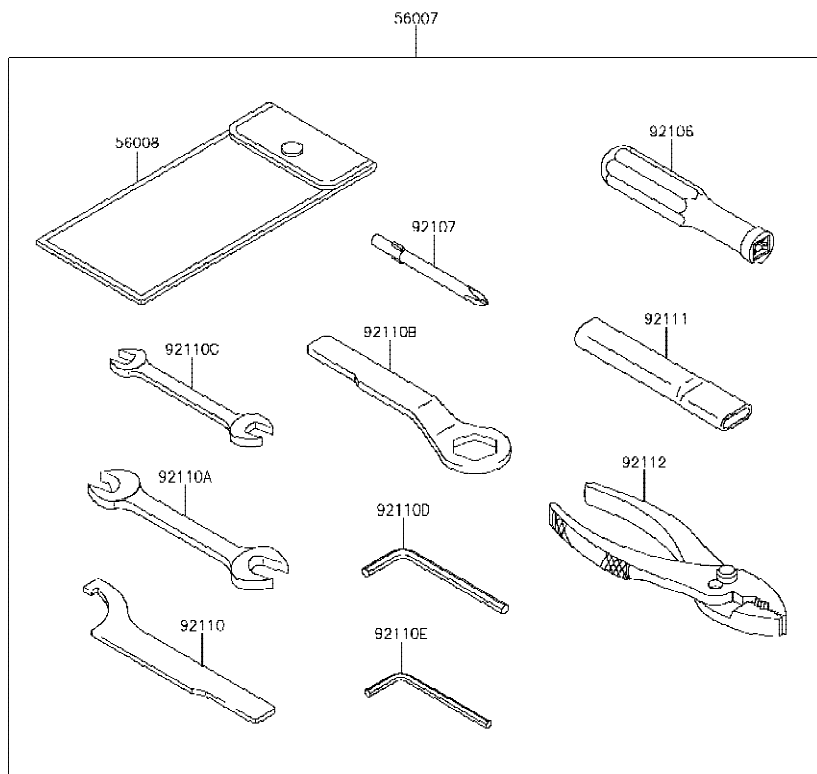

| Ref No. | Part No.<br>หมายเลขอะไหล่ | Description-English<br>ชื่ออะไหล่-อังกฤษ | Description-Thai<br>ชื่ออะไหล่-ไทย | Quantity-EX300 |             |  |  |
|---------|---------------------------|--|------------------------------------|----------------|-------------|--|--|
|         |                           |  |                                    | '17<br>BHF     | '17<br>BHFA |  |  |
| 56007   | 56007-0107                | TOOL-KIT                                 | เครื่องมือประจำรถ(ชุด)             | 1              | 1           |  |  |
| 56008   | 56008-0036                | BAG,TOOL                                 | ถุงใส่เครื่องมือ                   | 1              | 1           |  |  |
| 92104   | 92104-0004                | GASKET-LIQUID,TB1211F,CLEAR              | ปะเก็นเหลว TB1211F                 | 1              | 1           |  |  |
| 92104A  | 92104-1064                | GASKET-LIQUID,TB1216B,BLACK              | ปะเก็นเหลว TB1216B                 | 1              | 1           |  |  |
| 92106   | 92106-0004                | GRIP-SCREW DRIVER                        | ด้ามจับไขควง                       | 1              | 1           |  |  |
| 92107   | 92107-0020                | TOOL-DRIVER,#2PHILLIPS                   | ไขควงแบนและแฉกเบอร์ 2              | 1              | 1           |  |  |
| 92110   | 92110-0040                | TOOL-WRENCH,HOOK                         | ประแจขันคอก                        | 1              | 1           |  |  |
| 92110A  | 92110-0057                | TOOL-WRENCH,OPEN END,14X17               | ประแจปากตายเบอร์ 14-17             | 1              | 1           |  |  |
| 92110B  | 92110-0066                | TOOL-WRENCH,BOX END,24MM                 | บ็อกหัวเทียน 24 มม.                | 1              | 1           |  |  |
| 92110C  | 92110-0564                | TOOL-WRENCH,OPEN END,10X12               | ประแจปากตายเบอร์ 10X12             | 1              | 1           |  |  |
| 92110D  | 92110-0566                | TOOL-WRENCH,ALLEN,5MM                    | ประแจแอล 5 มม.                     | 1              | 1           |  |  |
| 92110E  | 92110-0567                | TOOL-WRENCH,ALLEN,4MM                    | ประแจแอล 4 มม.                     | 1              | 1           |  |  |
| 92111   | 92111-0008                | TOOL-BAR,WRENCH                          | ด้ามขันประแจ                       | 1              | 1           |  |  |
| 92112   | 92112-0007                | TOOL-PLIERS                              | คีม                                | 1              | 1           |  |  |



This catalog covers:

'17 EX300 BHF/BHFA

Chassis-ตัวถัง

GROUP NO.

62

This page covers:

Labels-ป้ายชื่อแนะนำ

F2860

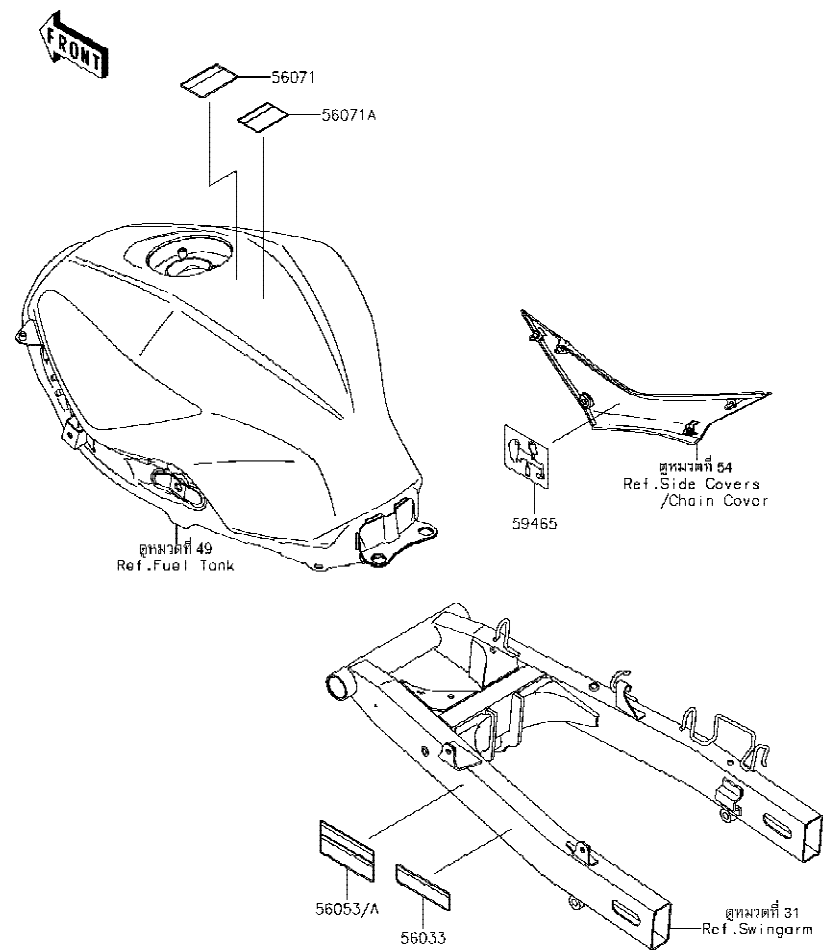

| Ref No. | Part No.<br>หมายเลขอะไหล่ | Description-English<br>ชื่ออะไหล่-อังกฤษ | Description-Thai<br>ชื่ออะไหล่-ไทย | Quantity-EX300 |             |  |  |
|---------|---------------------------|--|------------------------------------|----------------|-------------|--|--|
|         |                           |  |                                    | '17<br>BHF     | '17<br>BHFA |  |  |
| 56033   | 56033-0908                | LABEL-MANUAL,CHAIN                       | ป้ายแนะนำการบำรุงรักษาโซ่          | 1              | 1           |  |  |
| 56053   | 56053-0996                | LABEL-SPECIFICATION,TIRE&LOAD            | ป้ายระบุการใช้ยางล้อ               | 1              |             |  |  |
| 56053A  | 56053-1201                | LABEL-SPECIFICATION,TIRE&LOAD            | ป้ายระบุการใช้ยางล้อ               |                | 1           |  |  |
| 56071   | 56071-0161                | LABEL-WARNING,FUEL LEVEL                 | ป้ายเตือนปริมาณการเติมน้ำมัน       | 1              | 1           |  |  |
| 56071A  | 56071-0807                | LABEL-WARNING,HELMET                     | ป้ายเตือนสวมหมวกนิรภัย             | 1              | 1           |  |  |
| 59465   | 59465-1103                | LABEL-CERTIFICATION,EVAPO                | ป้ายรับรองระบบไอน้ำมัน             | 1              | 1           |  |  |

This catalog covers:

'17 EX300 BHF/BHFA

Chassis-ตัวถัง

GROUP NO.

63

This page covers:

Decals(Green)(BHF)-ลายสติกเกอร์(รหัสเขียว)

F2861

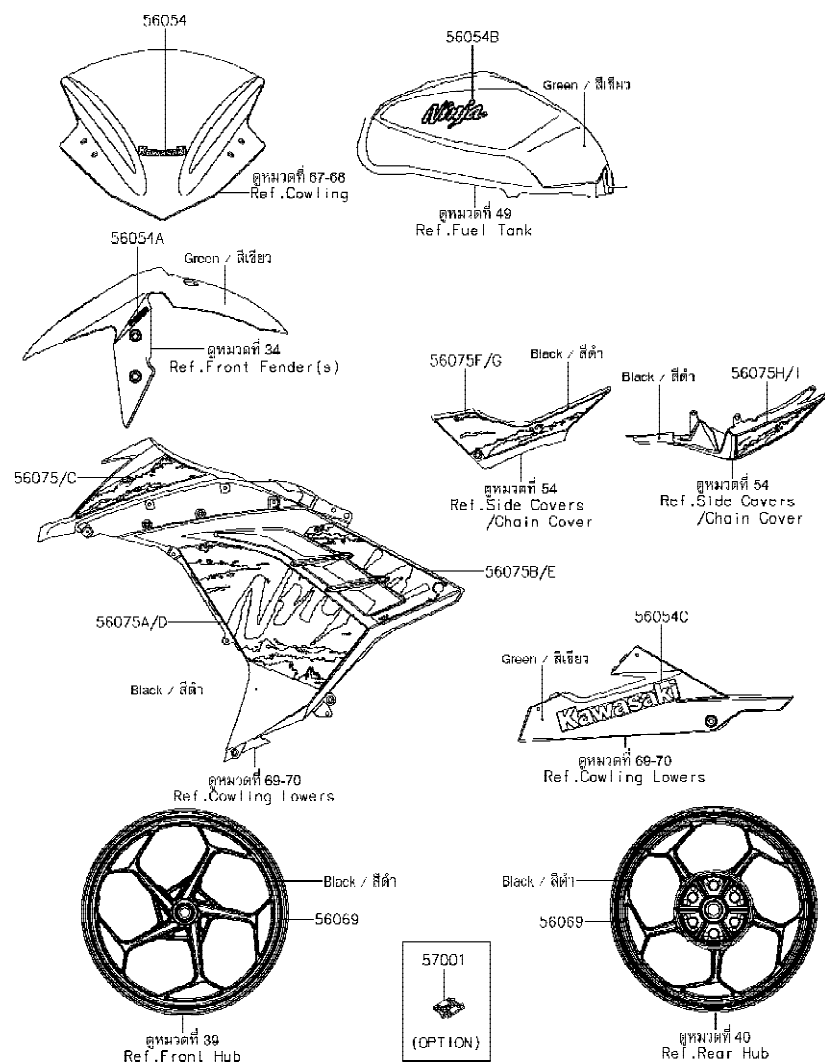

| Ref No. | Part No. หมายเลขอะไหล่ | Description-English ชื่ออะไหล่-อังกฤษ | Description-Thai ชื่ออะไหล่-ไทย     | Quantity-EX300 |          |  |  |
|---------|------------------------|---------------------------------------|-------------------------------------|----------------|----------|--|--|
|         |                        |                                       |                                     | '17 BHF        | '17 BHFA |  |  |
| 56054   | 56054-1088             | MARK,WINDSHIELD,KAWASAKI              | ตรากระบังลม                         | 1              |          |  |  |
| 56054A  | 56054-1412             | MARK,FR FENDER,ABS                    | ตราบังโคลนหน้า ABS                  | 2              |          |  |  |
| 56054B  | 56054-2099             | MARK,FUEL TANK,NINJA                  | ตราถังน้ำมัน NINJA                  | 2              |          |  |  |
| 56054C  | 56054-2100             | MARK,LWR COWL.,KAWASAKI               | ตรา KAWASAKI                        | 2              |          |  |  |
| 56069   | 56069-7822             | PATTERN,WHEEL,GREEN,4X1353            | ลายขอบล้อ-สีเขียว                   | 4              |          |  |  |
| 56075   | 56075-2269             | PATTERN,SIDE COWL.,LH,UPP             | ลายแฟริ่งข้างซ้าย-ตัวบน             | 1              |          |  |  |
| 56075A  | 56075-2270             | PATTERN,SIDE COWL.,LH,CNT             | ลายแฟริ่งข้างซ้าย-ตัวกลาง           | 1              |          |  |  |
| 56075B  | 56075-2271             | PATTERN,SIDE COWL.,LH,RR              | ลายแฟริ่งข้างซ้าย-อันหลัง           | 1              |          |  |  |
| 56075C  | 56075-2272             | PATTERN,SIDE COWL.,RH,UPP             | ลายแฟริ่งข้างขวา-ตัวบน              | 1              |          |  |  |
| 56075D  | 56075-2273             | PATTERN,SIDE COWL.,RH,CNT             | ลายแฟริ่งข้างขวา-ตัวกลาง            | 1              |          |  |  |
| 56075E  | 56075-2274             | PATTERN,SIDE COWL.,RH,RR              | ลายแฟริ่งข้างขวา-อันหลัง            | 1              |          |  |  |
| 56075F  | 56075-2275             | PATTERN,SEAT COVER,LH,FR              | ลายผ้าครอบท้ายเบาะข้างซ้าย-ตัวหน้า  | 1              |          |  |  |
| 56075G  | 56075-2276             | PATTERN,SEAT COVER,RH,FR              | ลายผ้าครอบท้ายเบาะข้างขวา-ตัวหน้า   | 1              |          |  |  |
| 56075H  | 56075-2277             | PATTERN,SEAT COVER,LH,RR              | ลายผ้าครอบท้ายเบาะข้างซ้าย-ตัวหลัง  | 1              |          |  |  |
| 56075I  | 56075-2278             | PATTERN,SEAT COVER,RH,RR              | ลายผ้าครอบท้ายเบาะข้างขวา-ตัวหลัง   | 1              |          |  |  |
| 57001   | 57001-1752             | RIM STRIPE APPLICATOR (OPTION)        | เครื่องมือช่วยติดลายขอบล้อ (OPTION) | AR             |          |  |  |

This catalog covers:

'17 EX300 BHF/BHFA

Chassis-ตัวถัง

GROUP NO.

64

This page covers:

Decals(Red)(BHF)-ลายสติกเกอร์(รถสีแดง)

F2B61A

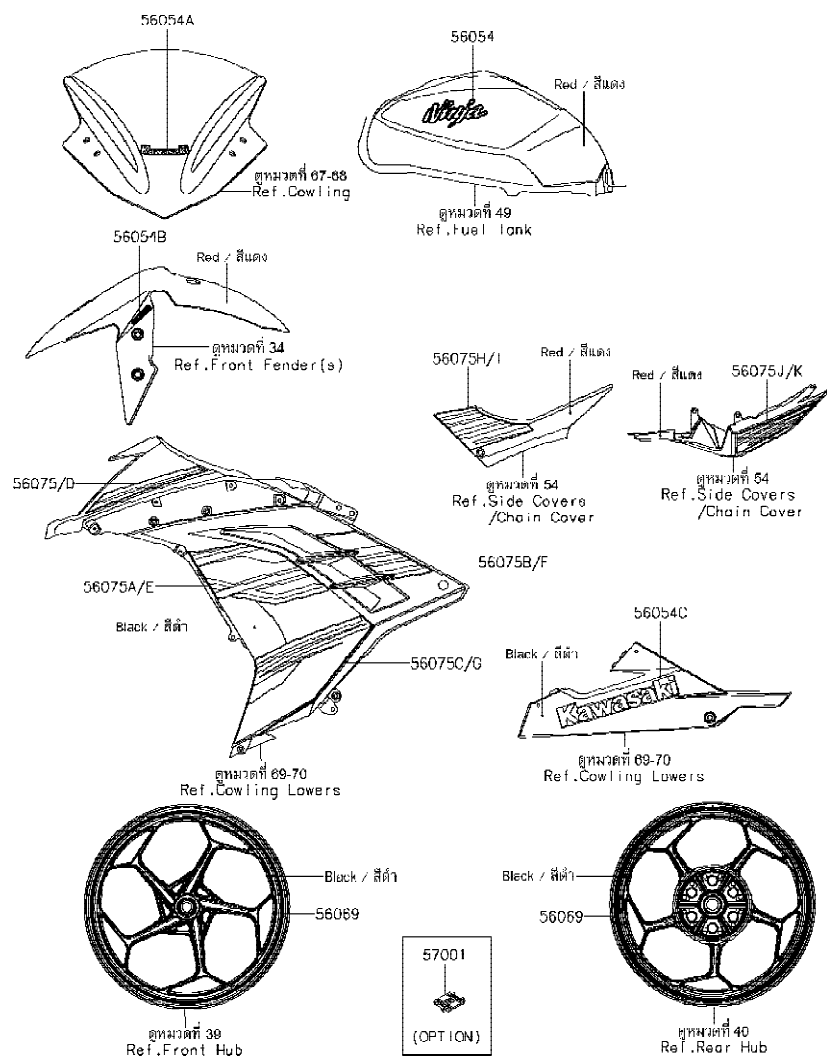

| Ref No. | Part No.<br>หมายเลขอะไหล่ | Description-English<br>ชื่ออะไหล่-อังกฤษ | Description-Thai<br>ชื่ออะไหล่-ไทย | Quantity-EX300 |             |  |  |
|---------|---------------------------|--|------------------------------------|----------------|-------------|--|--|
|         |                           |  |                                    | '17<br>BHF     | '17<br>BHFA |  |  |
| 56054   | 56054-1087                | MARK,TANK,NINJA                          | ตราถังน้ำมัน                       | 2              |             |  |  |
| 56054A  | 56054-1088                | MARK,WINDSHIELD,KAWASAKI                 | ตรากระบังลม                        | 1              |             |  |  |
| 56054B  | 56054-1412                | MARK,FR FENDER,ABS                       | ตราบังโคลนหน้า ABS                 | 2              |             |  |  |
| 56054C  | 56054-1590                | MARK,LWR COWL.,KAWASAKI                  | ตราแฟ้กล่าง                        | 2              |             |  |  |
| 56069   | 56069-7024                | PATTERN,WHEEL,RED,4X1353                 | ลายขอบล้อ-สีแดง                    | 4              |             |  |  |
| 56075   | 56075-2242                | PATTERN,SIDE COWL.,LH,UPP                | ลายแฟ้ข้างซ้าย-ตัวบน               | 1              |             |  |  |
| 56075A  | 56075-2243                | PATTERN,SIDE COWL.,LH,FR                 | ลายแฟ้ข้างซ้าย-ตัวหน้า             | 1              |             |  |  |
| 56075B  | 56075-2244                | PATTERN,SIDE COWL.,LH,RR                 | ลายแฟ้ข้างซ้าย-อันหลัง             | 1              |             |  |  |
| 56075C  | 56075-2245                | PATTERN,SIDE COWL.,LH,LWR                | ลายแฟ้ข้างซ้าย-ตัวล่าง             | 1              |             |  |  |
| 56075D  | 56075-2246                | PATTERN,SIDE COWL.,RH,UPP                | ลายแฟ้ข้างขวา-ตัวบน                | 1              |             |  |  |
| 56075E  | 56075-2247                | PATTERN,SIDE COWL.,RH,FR                 | ลายแฟ้ข้างขวา-ตัวหน้า              | 1              |             |  |  |
| 56075F  | 56075-2248                | PATTERN,SIDE COWL.,RH,RR                 | ลายแฟ้ข้างขวา-อันหลัง              | 1              |             |  |  |
| 56075G  | 56075-2249                | PATTERN,SIDE COWL.,RH,LWR                | ลายแฟ้ข้างขวา-ตัวล่าง              | 1              |             |  |  |
| 56075H  | 56075-2250                | PATTERN,SEAT COVER,LH,FR                 | ลายผ้าครอบท้ายเบาะข้างซ้าย-ตัวหน้า | 1              |             |  |  |
| 56075I  | 56075-2251                | PATTERN,SEAT COVER,RH,FR                 | ลายผ้าครอบท้ายเบาะข้างขวา-ตัวหน้า  | 1              |             |  |  |
| 56075J  | 56075-2252                | PATTERN,SEAT COVER,LH,RR                 | ลายผ้าครอบท้ายเบาะข้างซ้าย-ตัวหลัง | 1              |             |  |  |
| 56075K  | 56075-2253                | PATTERN,SEAT COVER,RH,RR                 | ลายผ้าครอบท้ายเบาะข้างขวา-ตัวหลัง  | 1              |             |  |  |
| 57001   | 57001-1752                | RIM STRIPE APPLICATOR<br>(OPTION)        | เครื่องมือช่วยติดลายขอบล้อ         | AR             |             |  |  |

This catalog covers:

'17 EX300 BHF/BHFA

Chassis-ตัวถัง

GROUP NO.

65

This page covers:

Decals(Ebony)(BHFA)-ลายสติกเกอร์(รถสีดำ)

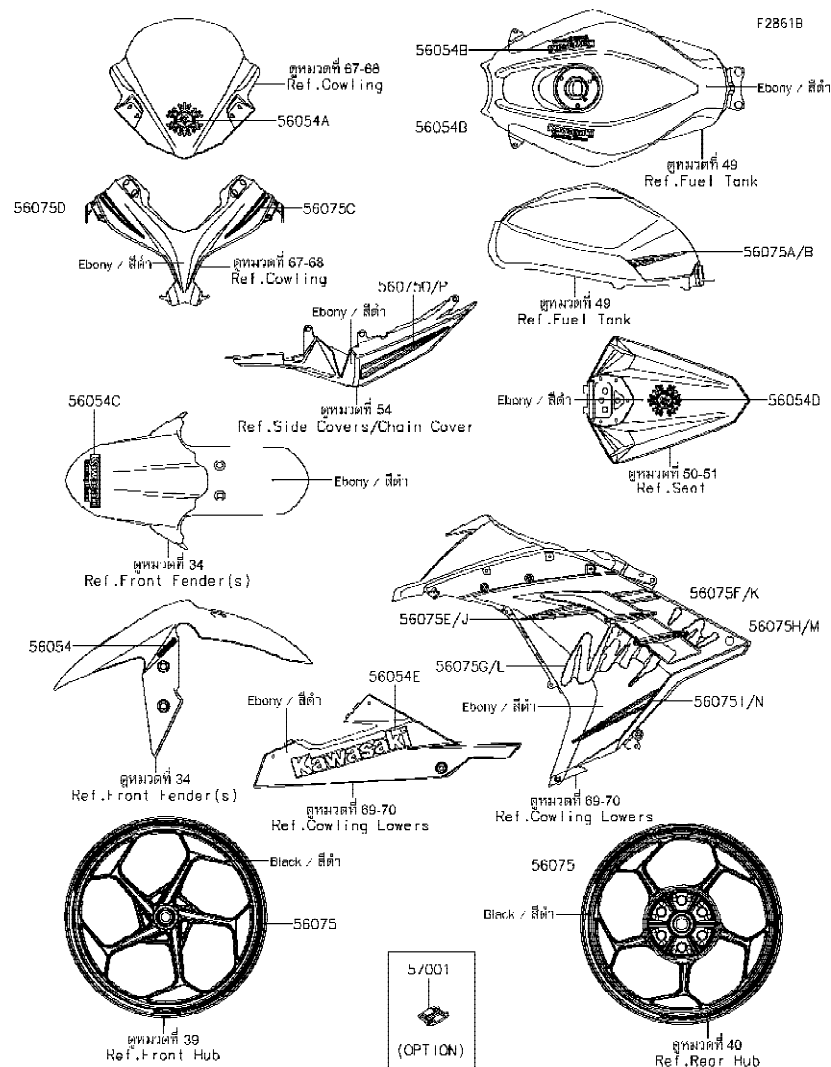

| Ref No. | Part No. หมายเลขอะไหล่ | Description-English ชื่ออะไหล่-อังกฤษ | Description-Thai ชื่ออะไหล่-ไทย   | Quantity-EX300 |          |    |  |
|---------|------------------------|---------------------------------------|-----------------------------------|----------------|----------|----|--|
|         |                        |                                       |                                   | '17 BHF        | '17 BHFA |    |  |
| 56054   | 56054-1586             | MARK,FR FENDER,ABS                    | ตรา ABS                           |                |          | 2  |  |
| 56054A  | 56054-2014             | MARK,WINDSHIELD,WINTER                | ตรา,WINTER                        |                |          | 1  |  |
| 56054B  | 56054-2143             | MARK,FUEL TANK,KAWASAKI RT            | ตราถังน้ำมัน,KAWASAKI RT          |                |          | 2  |  |
| 56054C  | 56054-2144             | MARK,FR FENDER,KAWASAKI RT            | ตราบังโคลน,KAWASAKI RT            |                |          | 1  |  |
| 56054D  | 56054-2146             | MARK,SEAT COVER,WINTER                | ตราฝาครอบท้าย,WINTER              |                |          | 1  |  |
| 56054E  | 56054-2147             | MARK,LWR COWL.,KAWASAKI               | ตรา,KAWASAKI                      |                |          | 2  |  |
| 56075   | 56075-1540             | PATTERN,WHEEL,BLACK,6X1079            | ลายขอบล้อ-สีดำ                    |                |          | 4  |  |
| 56075A  | 56075-2411             | PATTERN,FUEL TANK,LH                  | ลายถังน้ำมัน-ข้างซ้าย             |                |          | 1  |  |
| 56075B  | 56075-2412             | PATTERN,FUEL TANK,RH                  | ลายถังน้ำมัน-ข้างขวา              |                |          | 1  |  |
| 56075C  | 56075-2413             | PATTERN,UPP COWL.,LH                  | ลายแฟ้บบน-ข้างซ้าย                |                |          | 1  |  |
| 56075D  | 56075-2414             | PATTERN,UPP COWL.,RH                  | ลายแฟ้บบน-ข้างขวา                 |                |          | 1  |  |
| 56075E  | 56075-2415             | PATTERN,SIDE COWL.,LH,UPP,FR          | ลายแฟ้บข้างซ้ายบน-อันหน้า         |                |          | 1  |  |
| 56075F  | 56075-2416             | PATTERN,SIDE COWL.,LH,UPP,RR          | ลายแฟ้บข้างซ้ายบน-อันหลัง         |                |          | 1  |  |
| 56075G  | 56075-2417             | PATTERN,SIDE COWL.,LH,FR              | ลายแฟ้บข้างซ้าย-อันหน้า           |                |          | 1  |  |
| 56075H  | 56075-2418             | PATTERN,SIDE COWL.,LH,RR              | ลายแฟ้บข้างซ้าย-อันหลัง           |                |          | 1  |  |
| 56075I  | 56075-2419             | PATTERN,SIDE COWL.,LH,LWR             | ลายแฟ้บข้างซ้าย-อันล่าง           |                |          | 1  |  |
| 56075J  | 56075-2420             | PATTERN,SIDE COWL.,RH,UPP,FR          | ลายแฟ้บข้างขวาบน-อันหน้า          |                |          | 1  |  |
| 56075K  | 56075-2421             | PATTERN,SIDE COWL.,RH,UPP,RR          | ลายแฟ้บข้างขวาบน-อันหลัง          |                |          | 1  |  |
| 56075L  | 56075-2422             | PATTERN,SIDE COWL.,RH,FR              | ลายแฟ้บข้างขวา-อันหน้า            |                |          | 1  |  |
| 56075M  | 56075-2423             | PATTERN,SIDE COWL.,RH,RR              | ลายแฟ้บข้างขวา-อันหลัง            |                |          | 1  |  |
| 56075N  | 56075-2424             | PATTERN,SIDE COWL.,RH,LWR             | ลายแฟ้บข้างขวา-อันล่าง            |                |          | 1  |  |
| 56075O  | 56075-2425             | PATTERN,SEAT COVER,LH,RR              | ลายฝาครอบท้ายเบาะข้างซ้าย-อันหลัง |                |          | 1  |  |
| 56075P  | 56075-2426             | PATTERN,SEAT COVER,RH,RR              | ลายฝาครอบท้ายเบาะข้างขวา-อันหลัง  |                |          | 1  |  |
| 57001   | 57001-1752             | RIM STRIPE APPLICATOR (OPTION)        | เครื่องมือช่วยติดลายขอบล้อ        |                |          | AR |  |

This catalog covers:

'17 EX300 BHF/BHFA

Chassis-ตัวถัง

GROUP NO.

66

This page covers:

Decals(Green)(BHFA)-ลายสติกเกอร์(รถสีเขียว)

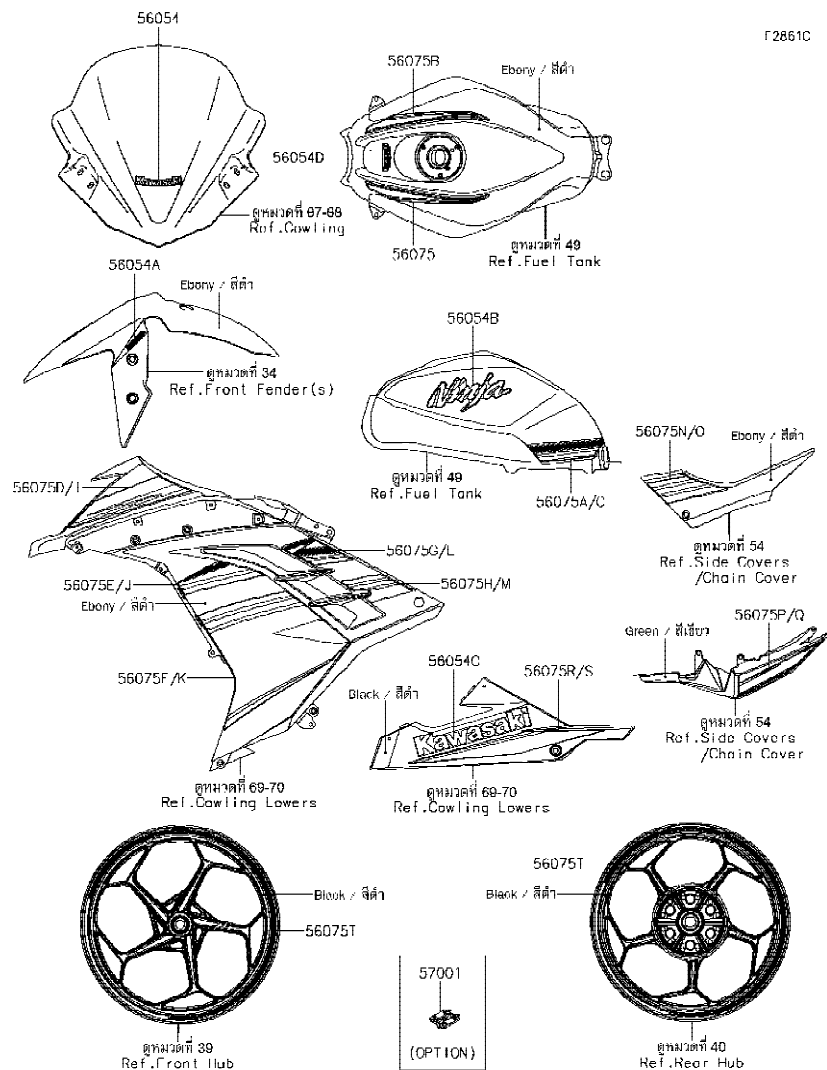

| Ref No. | Part No. หมายเลขอะไหล่ | Description-English ชื่ออะไหล่-อังกฤษ | Description-Thai ชื่ออะไหล่-ไทย     | Quantity-EX300 |          |    |  |
|---------|------------------------|---------------------------------------|-------------------------------------|----------------|----------|----|--|
|         |                        |                                       |                                     | '17 BHF        | '17 BHFA |    |  |
| 56054   | 56054-1088             | MARK,WINDSHIELD,KAWASAKI              | ตรากระบังลม                         |                |          | 1  |  |
| 56054A  | 56054-1413             | MARK,FR FENDER,ABS                    | ตราบังโคลนหน้า ABS                  |                |          | 2  |  |
| 56054B  | 56054-1999             | MARK,FUEL TANK,NINJA                  | ตราถังน้ำมัน NINJA                  |                |          | 2  |  |
| 56054C  | 56054-2001             | MARK,LWR COWL.,KAWASAKI               | ตรา KAWASAKI                        |                |          | 2  |  |
| 56054D  | 56054-2111             | MARK,FUEL TANK,KAWASAKI RT            | ตราถังน้ำมัน KAWASAKI RT            |                |          | 1  |  |
| 56075   | 56075-1520             | PATTERN,FUEL TANK,LH,UPP              | ลายถังน้ำมันข้างซ้าย-ตัวบน          |                |          | 1  |  |
| 56075A  | 56075-1521             | PATTERN,FUEL TANK,LH,LWR              | ลายถังน้ำมันข้างซ้าย-ตัวล่าง        |                |          | 1  |  |
| 56075B  | 56075-1522             | PATTERN,FUEL TANK,RH,UPP              | ลายถังน้ำมันข้างขวา-ตัวบน           |                |          | 1  |  |
| 56075C  | 56075-1523             | PATTERN,FUEL TANK,RH,LWR              | ลายถังน้ำมันข้างขวา-ตัวล่าง         |                |          | 1  |  |
| 56075D  | 56075-1524             | PATTERN,SIDE COWL.,LH,UPP             | ลายแฟริ่งข้างซ้าย-ตัวบน             |                |          | 1  |  |
| 56075E  | 56075-1525             | PATTERN,SIDE COWL.,LH,UPP,FR          | ลายแฟริ่งข้างซ้ายอันบน-ตัวหน้า      |                |          | 1  |  |
| 56075F  | 56075-1526             | PATTERN,SIDE COWL.,LH,LWR,FR          | ลายแฟริ่งข้างซ้ายอันล่าง-ตัวหน้า    |                |          | 1  |  |
| 56075G  | 56075-1527             | PATTERN,SIDE COWL.,LH,UPP,RR          | ลายแฟริ่งข้างซ้ายอันบน-ตัวหลัง      |                |          | 1  |  |
| 56075H  | 56075-1528             | PATTERN,SIDE COWL.,LH,LWR,RR          | ลายแฟริ่งข้างซ้ายอันล่าง-ตัวหลัง    |                |          | 1  |  |
| 56075I  | 56075-1529             | PATTERN,SIDE COWL.,RH,UPP             | ลายแฟริ่งข้างขวา-ตัวบน              |                |          | 1  |  |
| 56075J  | 56075-1530             | PATTERN,SIDE COWL.,RH,UPP,FR          | ลายแฟริ่งข้างขวาอันบน-ตัวหน้า       |                |          | 1  |  |
| 56075K  | 56075-1531             | PATTERN,SIDE COWL.,RH,LWR,FR          | ลายแฟริ่งข้างขวาอันล่าง-ตัวหน้า     |                |          | 1  |  |
| 56075L  | 56075-1532             | PATTERN,SIDE COWL.,RH,UPP,RR          | ลายแฟริ่งข้างขวาอันบน-ตัวหลัง       |                |          | 1  |  |
| 56075M  | 56075-1533             | PATTERN,SIDE COWL.,RH,LWR,RR          | ลายแฟริ่งข้างขวาอันล่าง-ตัวหลัง     |                |          | 1  |  |
| 56075N  | 56075-1534             | PATTERN,SEAT COVER,LH,FR              | ลายผ้าครอบท้ายเบาะข้างซ้าย-ตัวหน้า  |                |          | 1  |  |
| 56075O  | 56075-1535             | PATTERN,SEAT COVER,RH,FR              | ลายผ้าครอบท้ายเบาะข้างขวา-ตัวหน้า   |                |          | 1  |  |
| 56075P  | 56075-1536             | PATTERN,SEAT COVER,LH                 | ลายผ้าครอบท้ายเบาะ-ข้างซ้าย-ตัวหลัง |                |          | 1  |  |
| 56075Q  | 56075-1537             | PATTERN,SEAT COVER,RH                 | ลายผ้าครอบท้ายเบาะ-ข้างขวา-ตัวหลัง  |                |          | 1  |  |
| 56075R  | 56075-1538             | PATTERN,LWR COWL.,LH                  | ลายแฟริ่งล่าง-ข้างซ้าย              |                |          | 1  |  |
| 56075S  | 56075-1539             | PATTERN,LWR COWL.,RH                  | ลายแฟริ่งล่าง-ข้างขวา               |                |          | 1  |  |
| 56075T  | 56075-1540             | PATTERN,WHEEL,BLACK,6X1079            | ลายขอบล้อ-สีดำ                      |                |          | 4  |  |
| 57001   | 57001-1752             | RIM STRIPE APPLICATOR (OPTION)        | เครื่องมือช่วยติดลายขอบล้อ (OPTION) |                |          | AR |  |

This catalog covers:

'17 EX300 BHF/BHFA

Chassis-ตัวถัง

GROUP NO.

67

This page covers:

Cowling(BHF)-แฟ้ริง

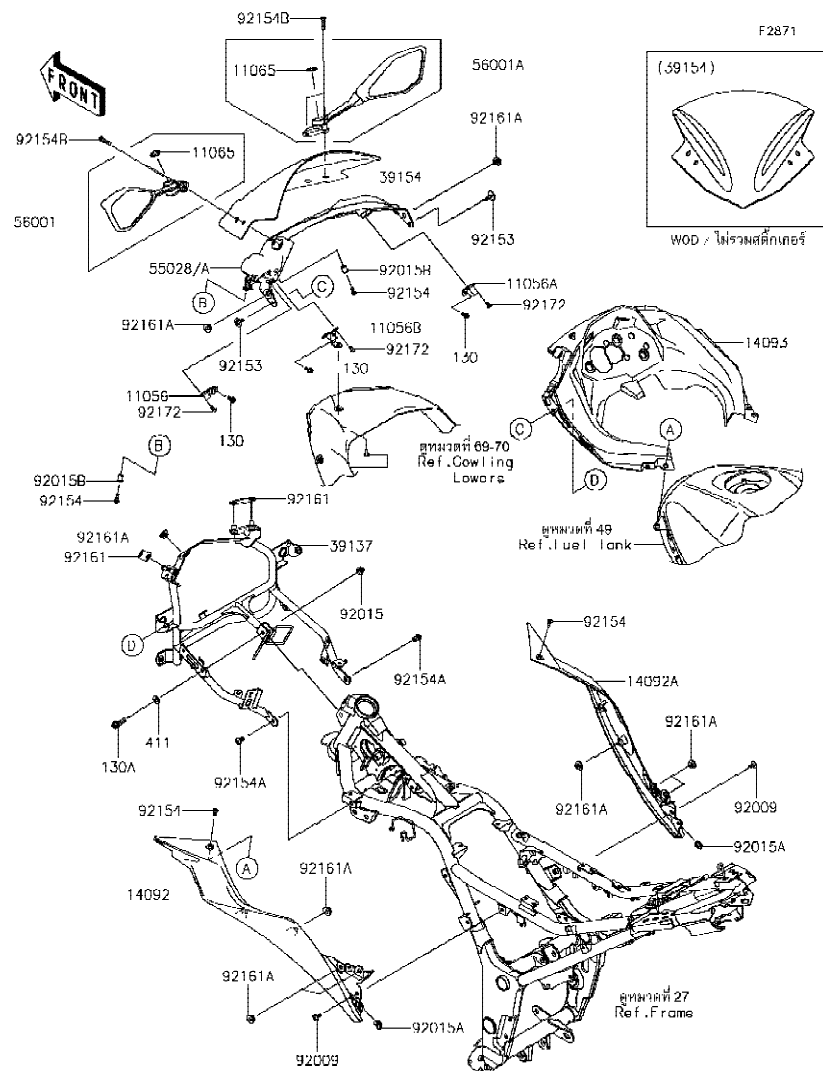

| Ref No. | Part No.<br>หมายเลขอะไหล่ | Description-English<br>ชื่ออะไหล่-อังกฤษ | Description-Thai<br>ชื่ออะไหล่-ไทย | Quantity-EX300 |             |  |  |
|---------|---------------------------|--|------------------------------------|----------------|-------------|--|--|
|         |                           |  |                                    | '17<br>BHF     | '17<br>BHFA |  |  |
| 11056   | 11056-1608                | BRACKET,COWL. STAY,LH                    | ขายึด-ข้างซ้าย                     | 1              |             |  |  |
| 11056A  | 11056-1610                | BRACKET,COWL. STAY,RH                    | ขายึด-ข้างขวา                      | 1              |             |  |  |
| 11056B  | 11056-1611                | BRACKET,COWL. STAY                       | ขายึด                              | 1              |             |  |  |
| 11065   | 11065-0945                | CAP,MIRROR                               | ฝาปิด                              | 2              |             |  |  |
| 14092   | 14092-0922                | COVER,TANK,LH                            | ฝาครอบถังน้ำมัน-ข้างซ้าย           | 1              |             |  |  |
| 14092A  | 14092-0923                | COVER,TANK,RH                            | ฝาครอบถังน้ำมัน-ข้างขวา            | 1              |             |  |  |
| 14093   | 14093-0249                | COVER,METER                              | ฝาครอบมิเตอร์                      | 1              |             |  |  |
| 39137   | 39137-0566-18R            | STAY-COMP,COWLING,F.S.BLACK              | ขายึด                              | 1              |             |  |  |
| 39154   | 39154-0318                | WINDSHIELD                               | กระจังบังลม                        | 1              |             |  |  |
| 55028   | 55028-0496-234            | COWLING,UPP,P.RED                        | แฟ้ริงบน-สีแดง                     | 1              |             |  |  |
| 55028A  | 55028-0496-51P            | COWLING,UPP,C.L.GREEN                    | แฟ้ริงบน-สีเขียว                   | 1              |             |  |  |
| 56001   | 56001-0239                | MIRROR-ASSY,LH                           | กระจกมองหลัง-ข้างซ้าย              | 1              |             |  |  |
| 56001A  | 56001-0240                | MIRROR-ASSY,RH                           | กระจกมองหลัง-ข้างขวา               | 1              |             |  |  |
| 92009   | 92009-1662                | SCREW,6X14                               | สกรู 6X14 มม. สีดำ                 | 2              |             |  |  |
| 92015   | 92015-1174                | NUT,CAP,8MM,BLACK                        | น็อตหัวหมวก 8 มม. สีดำ             | 1              |             |  |  |
| 92015A  | 92015-1627                | NUT,5MM                                  | น็อตตัวเมีย 5 มม.                  | 2              |             |  |  |
| 92015B  | 92015-1757                | NUT,WELL,5MM                             | น็อต 5 มม.                         | 2              |             |  |  |
| 92153   | 92153-1423                | BOLT,6X16                                | โบลท์ 6X16 มม.                     | 2              |             |  |  |
| 92154   | 92154-0182                | BOLT,SOCKET,5X16                         | โบลท์ 5X16 มม.                     | 4              |             |  |  |
| 92154A  | 92154-1032                | BOLT,SOCKET,8X14                         | โบลท์ 8X14 มม.                     | 2              |             |  |  |
| 92154B  | 92154-1142                | BOLT,SOCKET,6X25                         | โบลท์ 6X25 มม.                     | 4              |             |  |  |
| 92161   | 92161-1467                | DAMPER                                   | ยางรอง                             | 2              |             |  |  |
| 92161A  | 92161-1531                | DAMPER                                   | ลูกยาง                             | 9              |             |  |  |
| 92172   | 92172-0262                | SCREW,TAPPING,5X10                       | สกรู 5X10 มม.                      | 6              |             |  |  |
| 130     | 130BA0512                 | BOLT-FLANGED,5X12                        | โบลท์ 5X12 มม.                     | 3              |             |  |  |
| 130A    | 130BB0825                 | BOLT-FLANGED,8X25                        | น็อต 8X25 มม.                      | 1              |             |  |  |
| 411     | 411AB0800                 | WASHER-PLAIN,8.5X18X1.6                  | แหวนรอง 8.5X18X1.6 มม.             | 1              |             |  |  |

This catalog covers:

'17 EX300 BHF/BHFA

Chassis-ตัวถัง

GROUP NO.

68

This page covers:

Cowling(BHFA)-แฟร์ริง

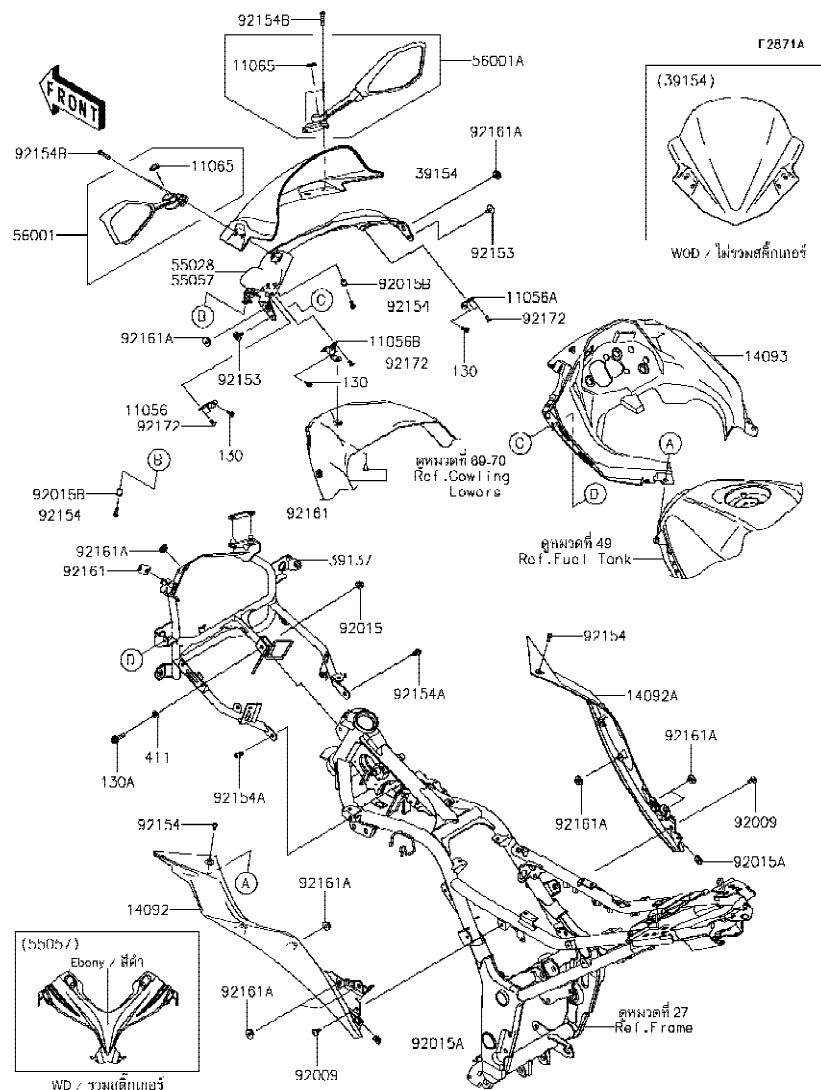

| Ref No. | Part No.<br>หมายเลขอะไหล่ | Description-English<br>ชื่ออะไหล่-อังกฤษ | Description-Thai<br>ชื่ออะไหล่-ไทย | Quantity-EX300 |             |   |  |
|---------|---------------------------|--|------------------------------------|----------------|-------------|---|--|
|         |                           |  |                                    | '17<br>BHF     | '17<br>BHFA |   |  |
| 11056   | 11056-1608                | BRACKET,COWL. STAY,LH                    | ขายึด-ข้างซ้าย                     |                |             | 1 |  |
| 11056A  | 11056-1610                | BRACKET,COWL. STAY,RH                    | ขายึด-ข้างขวา                      |                |             | 1 |  |
| 11056B  | 11056-1611                | BRACKET,COWL. STAY                       | ขายึด                              |                |             | 1 |  |
| 11065   | 11065-0945                | CAP,MIRROR                               | ฝาปิด                              |                |             | 2 |  |
| 14092   | 14092-0922                | COVER,TANK,LH                            | ฝาครอบถังน้ำมัน-ข้างซ้าย           |                |             | 1 |  |
| 14092A  | 14092-0923                | COVER,TANK,RH                            | ฝาครอบถังน้ำมัน-ข้างขวา            |                |             | 1 |  |
| 14093   | 14093-0249                | COVER,METER                              | ฝาครอบมิเตอร์                      |                |             | 1 |  |
| 39137   | 39137-0566-18R            | STAY-COMP,COWLING,F.S.BLACK              | ขายึด                              |                |             | 1 |  |
| 39154   | 39154-0327                | WINDSHIELD                               | กระจังลม                           |                |             | 1 |  |
| 55028   | 55028-0496-777            | COWLING,UPP,L.GREEN                      | แฟร์ริงบน-สีเขียว                  |                |             | 1 |  |
| 55057   | 55057-5286-45L            | COWLING,UPP,F.EBONY                      | แฟร์ริงบน-สีดำ                     |                |             | 1 |  |
| 56001   | 56001-0239                | MIRROR-ASSY,LH                           | กระจกมองหลัง-ข้างซ้าย              |                |             | 1 |  |
| 56001A  | 56001-0240                | MIRROR-ASSY,RH                           | กระจกมองหลัง-ข้างขวา               |                |             | 1 |  |
| 92009   | 92009-1662                | SCREW,6X14                               | สกรู 6X14 มม. สีดำ                 |                |             | 2 |  |
| 92015   | 92015-1174                | NUT,CAP,8MM,BLACK                        | น็อตหัวหมวก 8 มม. สีดำ             |                |             | 1 |  |
| 92015A  | 92015-1627                | NUT,5MM                                  | น็อตตัวเมีย 5 มม.                  |                |             | 2 |  |
| 92015B  | 92015-1757                | NUT,WELL,5MM                             | น็อต 5 มม.                         |                |             | 2 |  |
| 92153   | 92153-1423                | BOLT,6X16                                | โบลท์ 6X16 มม.                     |                |             | 2 |  |
| 92154   | 92154-0182                | BOLT,SOCKET,5X16                         | โบลท์ 5X16 มม.                     |                |             | 4 |  |
| 92154A  | 92154-1032                | BOLT,SOCKET,8X14                         | โบลท์ 8X14 มม.                     |                |             | 2 |  |
| 92154B  | 92154-1142                | BOLT,SOCKET,6X25                         | โบลท์ 6X25 มม.                     |                |             | 4 |  |
| 92161   | 92161-1467                | DAMPER                                   | ยางรอง                             |                |             | 2 |  |
| 92161A  | 92161-1531                | DAMPER                                   | ลูกยาง                             |                |             | 9 |  |
| 92172   | 92172-0262                | SCREW,TAPPING,5X10                       | สกรู 5X10 มม.                      |                |             | 6 |  |
| 130     | 130BA0512                 | BOLT-FLANGED,5X12                        | โบลท์ 5X12 มม.                     |                |             | 3 |  |
| 130A    | 130BB0825                 | BOLT-FLANGED,8X25                        | น็อต 8X25 มม.                      |                |             | 1 |  |
| 411     | 411AB0800                 | WASHER-PLAIN,8.5X18X1.6                  | แหวนรอง 8.5X18X1.6 มม.             |                |             | 1 |  |

This catalog covers:

'17 EX300 BHF/BHFA

Chassis-ตัวถัง

GROUP NO.

69

This page covers:

Cowling Lower(BHF)-แฟรงก์ล่าง

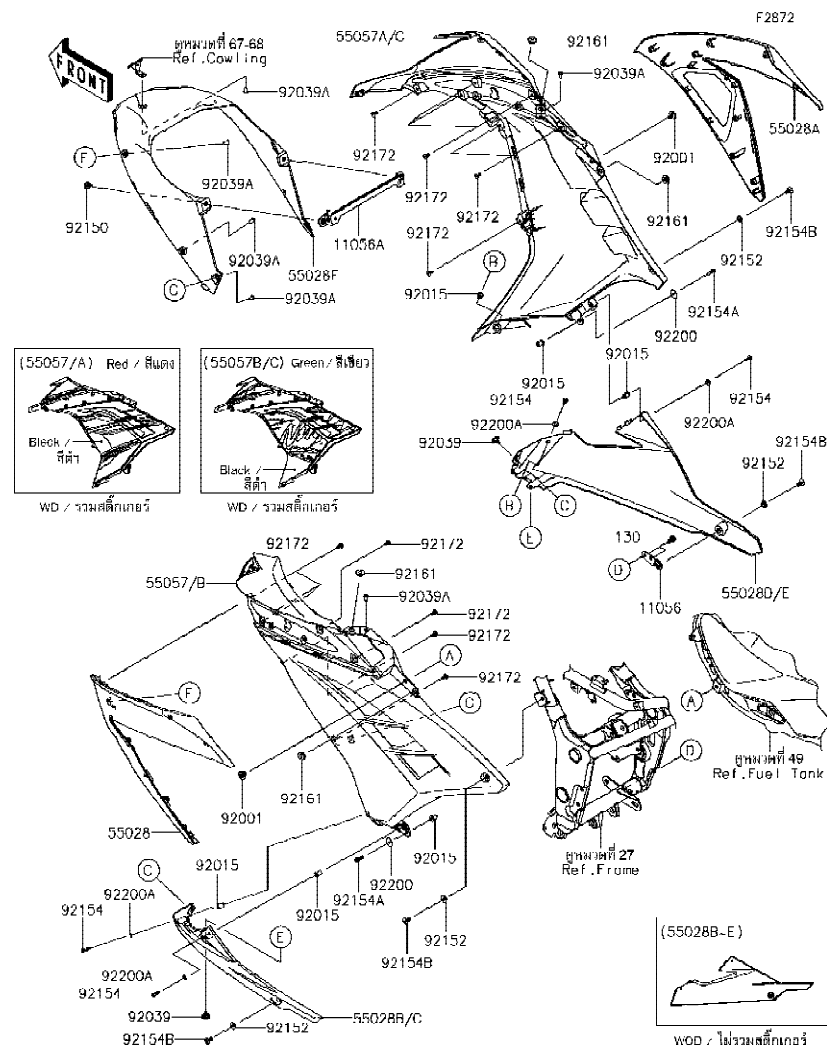

| Ref No. | Part No.       | Description-English      | Description-Thai           | Quantity-EX300 |          |  |  |
|---------|----------------|--------------------------|----------------------------|----------------|----------|--|--|
|         |                |                          |                            | '17 BHF        | '17 BHFA |  |  |
| 11056   | 11056-1641     | BRACKET,LWR COWL.,RH     | ขวยึดแฟรงก์ล่าง-ข้างขวา    | 1              |          |  |  |
| 11056A  | 11056-1909     | BRACKET,RADIATOR         | ขวยึดหม้อน้ำ               | 1              |          |  |  |
| 55028   | 55028-0418     | COWLING,SIDE,LH          | แฟรงก์ข้าง-ซ้ายซ้าย        | 1              |          |  |  |
| 55028A  | 55028-0419     | COWLING,SIDE,RH          | แฟรงก์ข้าง-ข้างขวา         | 1              |          |  |  |
| 55028B  | 55028-0420-18T | COWLING,LWR,LH,F.S.BLACK | แฟรงก์ล่างข้างซ้าย-สีดำ    | 1              |          |  |  |
| 55028C  | 55028-0420-51P | COWLING,LWR,LH,C.L.GREEN | แฟรงก์ล่างข้างซ้าย-สีเขียว | 1              |          |  |  |
| 55028D  | 55028-0421-18T | COWLING,LWR,RH,F.S.BLACK | แฟรงก์ล่างข้างขวา-สีดำ     | 1              |          |  |  |
| 55028E  | 55028-0421-51P | COWLING,LWR,RH,C.L.GREEN | แฟรงก์ล่างข้างขวา-สีเขียว  | 1              |          |  |  |
| 55028F  | 55028-0422     | COWLING,FR,INNER         | แฟรงก์หน้าชั้นใน           | 1              |          |  |  |
| 55057   | 55057-5189-660 | COWLING,CNT,LH,M.S.BLACK | แฟรงก์กลางข้างซ้าย-สีดำ    | 1              |          |  |  |
| 55057A  | 55057-5190-660 | COWLING,CNT,RH,M.S.BLACK | แฟรงก์กลางข้างขวา-สีดำ     | 1              |          |  |  |
| 55057B  | 55057-5249-660 | COWLING,CNT,LH,M.S.BLACK | แฟรงก์กลางข้างซ้าย-สีดำ    | 1              |          |  |  |
| 55057C  | 55057-5252-660 | COWLING,CNT,RH,M.S.BLACK | แฟรงก์กลางข้างขวา-สีดำ     | 1              |          |  |  |
| 92001   | 92001-1771     | BOLT,6X12                | โบลท์ 6X12 มม.             | 2              |          |  |  |
| 92015   | 92015-1757     | NUT,WELL,5MM             | น็อต 5 มม.                 | 6              |          |  |  |
| 92039   | 92039-0014     | RIVET,HOLE 8MM           | หมุดยึด 8 มม.              | 2              |          |  |  |
| 92039A  | 92039-0709     | RIVET                    | หมุดยึด                    | 9              |          |  |  |
| 92150   | 92150-1198     | BOLT,6X16                | โบลท์ 6X16 มม.             | 2              |          |  |  |
| 92152   | 92152-0445     | COLLAR,6.5X10X5.6        | บุช 6.5X10X5.6 มม.         | 4              |          |  |  |
| 92154   | 92154-0182     | BOLT,SOCKET,5X16         | โบลท์ 5X16 มม.             | 4              |          |  |  |
| 92154A  | 92154-0785     | BOLT,FLANGED,5X18        | โบลท์ 5X18 มม.             | 2              |          |  |  |
| 92154B  | 92154-0932     | BOLT,SOCKET,6X14         | โบลท์ 6X14 มม.             | 4              |          |  |  |
| 92161   | 92161-1531     | DAMPER                   | ลูกยาง                     | 4              |          |  |  |
| 92172   | 92172-0821     | SCREW,5X12               | สกรู 5X12 มม.              | 14             |          |  |  |
| 92200   | 92200-0284     | WASHER,5.5X20X1.2        | แหวนรอง 5.5X20X1.2 มม.     | 2              |          |  |  |
| 92200A  | 92200-0784     | WASHER,5.2X12X1.0        | แหวนรอง 5.2X12X1.0 มม.     | 4              |          |  |  |
| 130     | 130BA0614      | BOLT-FLANGED,6X14        | โบลท์ 6X14 มม.             | 2              |          |  |  |



'17 EX300 BHF/BHFA

GROUP NO.

70

Cowling Lowers(BHFA)-แพริงล่าง

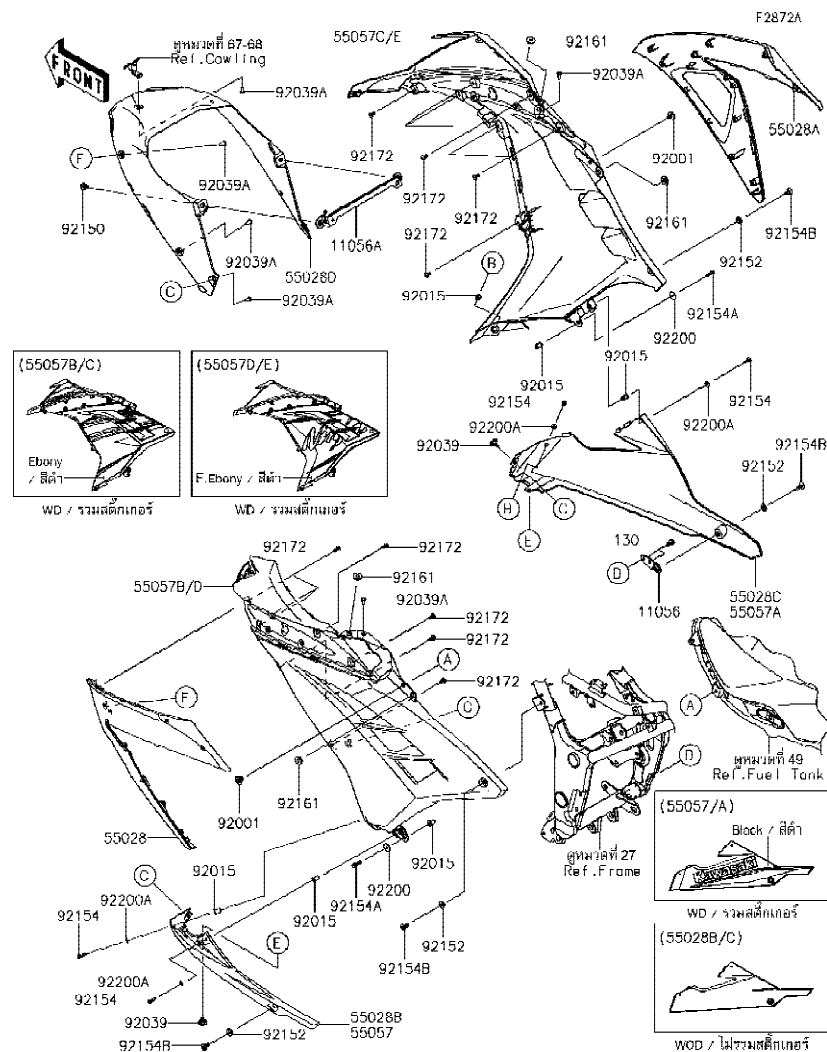

| Ref No. | Part No.<br>หมายเลขอะไหล่ | Description-English<br>ชื่ออะไหล่-อังกฤษ | Description-Thai<br>ชื่ออะไหล่-ไทย | Quantity-EX300 |      |    |  |
|---------|---------------------------|--|------------------------------------|----------------|------|----|--|
|         |                           |  |                                    | '17            | '17  |    |  |
|         |                           |  |                                    | BHF            | BHFA |    |  |
| 11056   | 11056-1641                | BRACKET,LWR COWL.,RH                     | ขายึดแฟรงกลาง-ข้างขวา              |                |      | 1  |  |
| 11056A  | 11056-1909                | BRACKET,RADIATOR                         | ขายึดหม้อน้ำ                       |                |      | 1  |  |
| 55028   | 55028-0418                | COWLING,SIDE,LH                          | แฟรงข้าง-ข้างซ้าย                  |                |      | 1  |  |
| 55028A  | 55028-0419                | COWLING,SIDE,RH                          | แฟรงข้าง-ข้างขวา                   |                |      | 1  |  |
| 55028B  | 55028-0420-45L            | COWLING,LWR,LH,F.EBONY                   | แฟรงล่างข้างซ้าย-สีดำ              |                |      | 1  |  |
| 55028C  | 55028-0421-45L            | COWLING,LWR,RH,F.EBONY                   | แฟรงล่างข้างขวา-สีดำ               |                |      | 1  |  |
| 55028D  | 55028-0422                | COWLING,FR,INNER                         | แฟรงหน้าอินใน                      |                |      | 1  |  |
| 55057   | 55057-5087-739            | COWLING,LWR,LH,M.F.S.BLACK               | แฟรงล่างข้างซ้าย-สีดำ              |                |      | 1  |  |
| 55057A  | 55057-5088-739            | COWLING,LWR,RH,M.F.S.BLACK               | แฟรงล่างข้างขวา-สีดำ               |                |      | 1  |  |
| 55057B  | 55057-5099-H8             | COWLING,CNT,LH,EBONY                     | แฟรงกลางข้างซ้าย-สีดำ              |                |      | 1  |  |
| 55057C  | 55057-5100-H8             | COWLING,CNT,RH,EBONY                     | แฟรงกลางข้างขวา-สีดำ               |                |      | 1  |  |
| 55057D  | 55057-5287-45L            | COWLING,CNT,LH,F.EBONY                   | แฟรงกลางข้างซ้าย-สีดำ              |                |      | 1  |  |
| 55057E  | 55057-5288-45L            | COWLING,CNT,RH,F.EBONY                   | แฟรงกลางข้างขวา-สีดำ               |                |      | 1  |  |
| 92001   | 92001-1771                | BOLT,6X12                                | โบลท์ 6X12 มม.                     |                |      | 2  |  |
| 92015   | 92015-1757                | NUT,WELL,5MM                             | น็อต 5 มม.                         |                |      | 6  |  |
| 92039   | 92039-0014                | RIVET,HOLE 8MM                           | หมุดยึด 8 มม.                      |                |      | 2  |  |
| 92039A  | 92039-0709                | RIVET                                    | หมุดยึด                            |                |      | 9  |  |
| 92150   | 92150-1198                | BOLT,6X16                                | โบลท์ 6X16 มม.                     |                |      | 2  |  |
| 92152   | 92152-0445                | COLLAR,6.5X10X5.6                        | บุช 6.5X10X5.6 มม.                 |                |      | 4  |  |
| 92154   | 92154-0182                | BOLT,SOCKET,5X16                         | โบลท์ 5X16 มม.                     |                |      | 4  |  |
| 92154A  | 92154-0785                | BOLT,FLANGED,5X18                        | โบลท์ 5X18 มม.                     |                |      | 2  |  |
| 92154B  | 92154-0932                | BOLT,SOCKET,6X14                         | โบลท์ 6X14 มม.                     |                |      | 4  |  |
| 92161   | 92161-1531                | DAMPER                                   | ลูกยาง                             |                |      | 4  |  |
| 92172   | 92172-0821                | SCREW,5X12                               | สกรู 5X12 มม.                      |                |      | 14 |  |
| 92200   | 92200-0284                | WASHER,5.5X20X1.2                        | แหวนรอง 5.5X20X1.2 มม.             |                |      | 2  |  |
| 92200A  | 92200-0784                | WASHER,5.2X12X1.0                        | แหวนรอง 5.2X12X1.0 มม.             |                |      | 4  |  |
| 130     | 130BA0614                 | BOLT-FLANGED,6X14                        | โบลท์ 6X14 มม.                     |                |      | 2  |  |

'17 EX300 BHF/BHFA

9994/A

71

Accessory(Single Seat Cover)(BHF)-อุปกรณ์ตกแต่ง(ผ้าครอบเบาะหลัง)

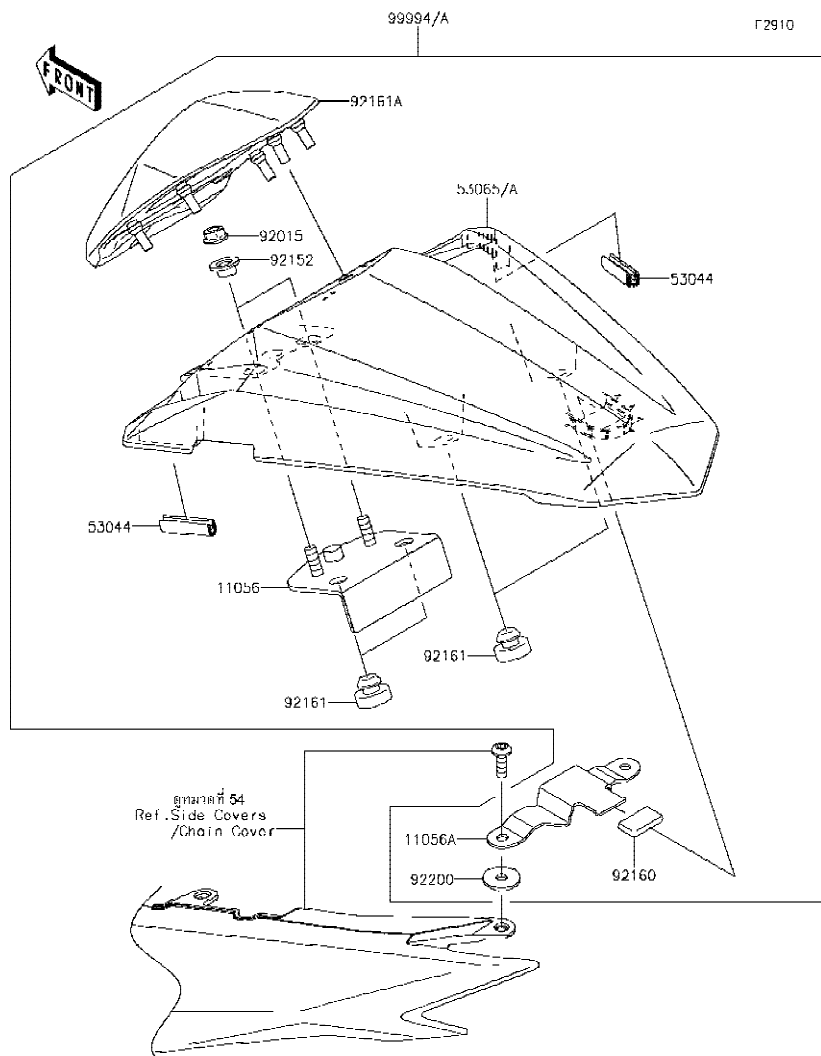

| Ref No. | Part No.<br>หมายเลขอะไหล่ | Description-English<br>ชื่ออะไหล่-อังกฤษ | Description-Thai<br>ชื่ออะไหล่-ไทย | Quantity-EX300 |     |  |  |
|---------|---------------------------|--|------------------------------------|----------------|-----|--|--|
|         |                           |  |                                    | '17            | '17 |  |  |
|         |                           |  |                                    | BHF            | BHA |  |  |
| 11056   | 11056-1823                | BRACKET                                  | ขายึด                              | 1              |     |  |  |
| 11056A  | 11056-2403                | BRACKET                                  | ขายึด                              | 1              |     |  |  |
| 53044   | 53044-0001                | TRIM,L=30                                | กันกระแทก                          | 2              |     |  |  |
| 53065   | 53065-0064-234            | COVER SEAT,P.RED                         | ฝาครอบเบาะ-สีแดง                   | 1              |     |  |  |
| 53065A  | 53065-0064-660            | COVER SEAT,M.S.BLACK                     | ฝาครอบเบาะ-สีดำ                    | 1              |     |  |  |
| 92015   | 92015-1367                | NUT,FLANGED,6MM                          | น็อต 6 มม.                         | 2              |     |  |  |
| 92152   | 92152-0842                | COLLAR,6.8X10(16)X6.6                    | ปลอกทรง                            | 2              |     |  |  |
| 92160   | 92160-1190                | DAMPER                                   | ยางรอง                             | 1              |     |  |  |
| 92161   | 92161-0046                | DAMPER                                   | ลูกยาง                             | 4              |     |  |  |
| 92161A  | 92161-1460                | DAMPER,CUSHION                           | ยางกันกระแทก                       | 1              |     |  |  |
| 92200   | 92200-0212                | WASHER,6X20X1.6                          | แหวนรอง 6X20X1.6 มม.               | 2              |     |  |  |
| 99994   | 99994-0354-234            | KIT,SINGLE SEAT,P.RED                    | ฝาครอบเบาะ-สีแดง(ชุด)              | 1              |     |  |  |
| 99994A  | 99994-0354-660            | KIT,SINGLE SEAT,M.S.BLACK                | ฝาครอบเบาะ-สีดำ(ชุด)               | 1              |     |  |  |

This catalog covers:

'17 EX300 BHF/BHFA

Chassis-ตัวถัง

GROUP NO.

72

This page covers:

Accessory(Engine Guard)-อุปกรณ์ตกแต่ง(กันลิ่มเครื่องยนต์)

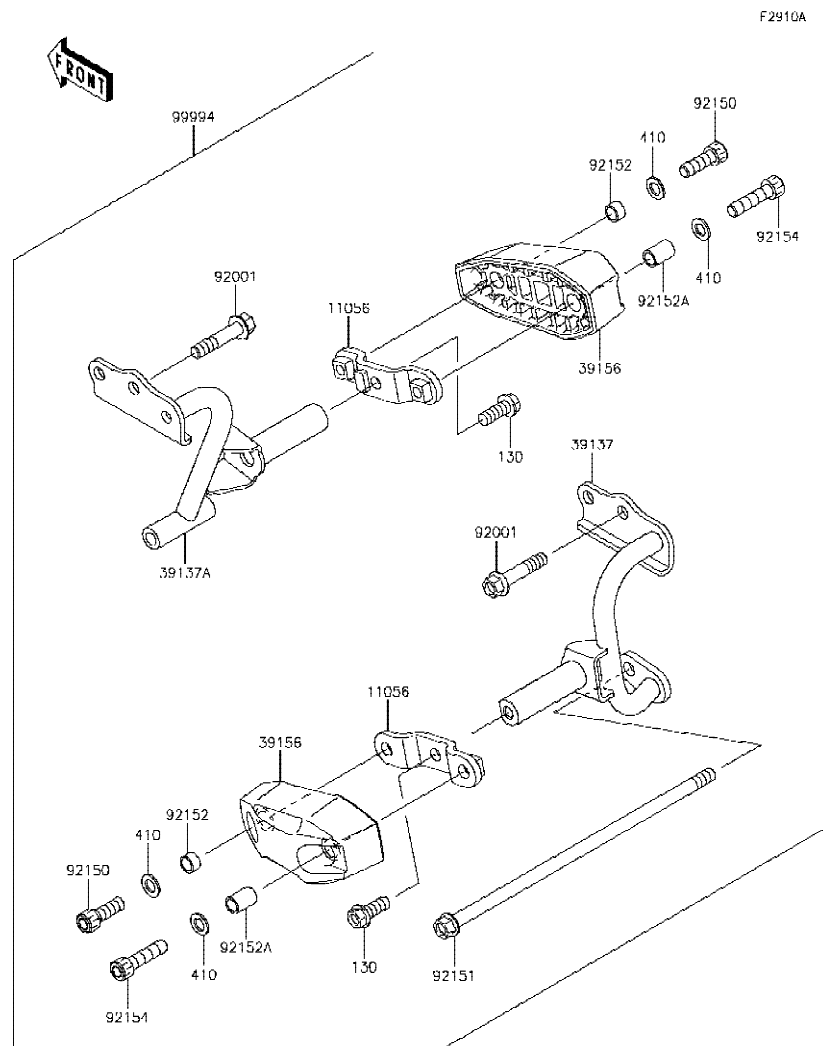

| Ref No. | Part No.   | Description-English<br>ชื่ออะไหล่-อังกฤษ | Description-Thai<br>ชื่ออะไหล่-ไทย | Quantity-EX300 |             |  |  |
|---------|------------|--|------------------------------------|----------------|-------------|--|--|
|         |            |  |                                    | '17<br>BHF     | '17<br>BHFA |  |  |
| 11056   | 11056-2117 | BRACKET                                  | ขายึด                              | 2              | 2           |  |  |
| 39137   | 39137-0568 | STAY-COMP                                | ขายึด                              | 1              | 1           |  |  |
| 39137A  | 39137-0569 | STAY-COMP                                | ขายึด                              | 1              | 1           |  |  |
| 39156   | 39156-0758 | PAD,ENGINE GUARD                         | แผ่นรองฝาครอบเครื่องยนต์           | 2              | 2           |  |  |
| 92001   | 92001-1522 | BOLT,BLACK,10X47                         | โบลท์ 10X47 มม.                    | 4              | 4           |  |  |
| 92150   | 92150-1690 | BOLT,SOCKET,10X30                        | โบลท์ 10X30 มม.                    | 2              | 2           |  |  |
| 92151   | 92151-1916 | BOLT,FLANGED,10X280                      | โบลท์ 10X280 มม.                   | 1              | 1           |  |  |
| 92152   | 92152-1661 | COLLAR,10.6X13.8X7.8                     | ปลอกกรอง 10.6X13.8X7.8 มม.         | 2              | 2           |  |  |
| 92152A  | 92152-1662 | COLLAR,10.6X13.8X19.8                    | ปลอกกรอง 10.6X13.8X19.8 มม.        | 2              | 2           |  |  |
| 92154   | 92154-1084 | BOLT,SOCKET,10X40                        | โบลท์ 10X40 มม.                    | 2              | 2           |  |  |
| 99994   | 99994-0355 | KIT-ACCESSORY,ENGINE GUARD               | กันลิ่ม(ชุด)                       | 1              | 1           |  |  |
| 130     | 130BB1025  | BOLT-FLANGED,10X25                       | โบลท์ 10X25 มม.                    | 2              | 2           |  |  |
| 410     | 410AB1000  | WASHER-PLAIN-SMALL,10MM,BLK              | แหวนรอง 10 มม.                     | 4              | 4           |  |  |

This catalog covers:

'17 EX300 BHF/BHFA

Chassis-ตัวถัง

GROUP NO.

73

This page covers:

Accessory(Engine Guard)(BHF)-อุปกรณ์ตกแต่ง(กันลิ่มเครื่องยนต์)

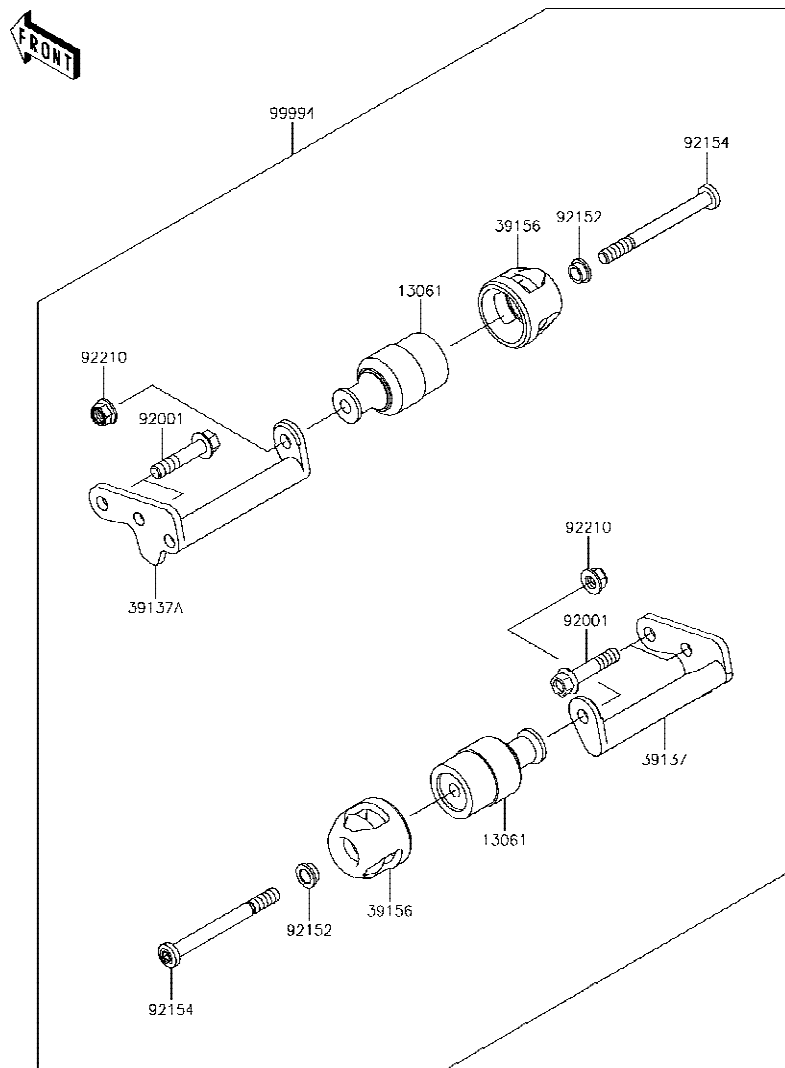

| Ref No. | Part No.<br>หมายเลขอะไหล่ | Description-English<br>ชื่ออะไหล่-อังกฤษ | Description-Thai<br>ชื่ออะไหล่-ไทย | Quantity-EX300 |             |  |  |
|---------|---------------------------|--|------------------------------------|----------------|-------------|--|--|
|         |                           |  |                                    | '17<br>BHF     | '17<br>BHFA |  |  |
|         |                           |  |                                    |                |             |  |  |
| 13061   | 13061-0782                | BOSS                                     | ข้อต่อกันลิ่ม                      | 2              |             |  |  |
| 39137   | 39137-0633                | STAY-COMP                                | ขายึด                              | 1              |             |  |  |
| 39137A  | 39137-0634                | STAY-COMP                                | ขายึด                              | 1              |             |  |  |
| 39156   | 39156-1913                | PAD,SLIDER                               | แผ่นรองกันลิ่ม                     | 2              |             |  |  |
| 92001   | 92001-1522                | BOLT,BLACK,10X47                         | โบลท์ 10X47 มม.                    | 4              |             |  |  |
| 92152   | 92152-2129                | COLLAR,10.2X14X7                         | ปลอก                               | 2              |             |  |  |
| 92154   | 92154-1767                | BOLT,SOCKET,10X105                       | โบลท์                              | 2              |             |  |  |
| 92210   | 92210-1081                | NUT,LOCK,FLANGED,10MM                    | น็อตล็อก 10 มม.                    | 2              |             |  |  |
| 99994   | 99994-0648                | KIT-ACCESSORY,ENGINE GUARD               | กันลิ่มเครื่องยนต์(ชุด)            | 1              |             |  |  |

This catalog covers:

'17 EX300 BHF/BHFA

Chassis-ตัวถัง

GROUP NO.

74

This page covers:

Accessory(Windshield)-อุปกรณ์ตกแต่ง(กระบังลม)



F29100

| Ref No. | Part No.<br>หมายเลขอะไหล่ | Description-English<br>ชื่ออะไหล่-อังกฤษ | Description-Thai<br>ชื่ออะไหล่-ไทย | Quantity-EX300 |             |  |  |
|---------|---------------------------|--|------------------------------------|----------------|-------------|--|--|
|         |                           |  |                                    | '17<br>BHF     | '17<br>BHFA |  |  |
| 99994   | 99994-0356                | KIT-ACCESSORY,WINDSHIELD                 | กระบังลม(ชุด)                      | 1              | 1           |  |  |
| 99994A  | 99994-0365                | KIT-ACCESSORY,WINDSHIELD,GRAY            | กระบังลม-สีเทา(ชุด)                | 1              |             |  |  |

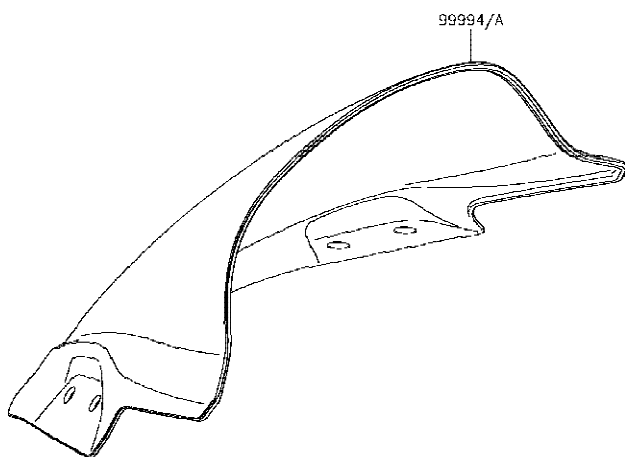

This catalog covers:

'17 EX300 BHF/BHFA

This page covers:

Numerical Parts Index/สารบัญหมายเลขอะไหล่

| Part No.       | Group No. | Part No.       | Group No. | Part No.   | Group No. | Part No.      | Group No. | Part No.   | Group No. | Part No.   | Group No. | Part No.   | Group No. |
|----------------|-----------|----------------|-----------|------------|-----------|---------------|-----------|------------|-----------|------------|-----------|------------|-----------|
| 11004-0734     | 1         | 11061-0373     | 11        | 13001-0742 | 3         | 13107-0742    | 26        | 132BA0614  | 26        | 16021-0027 | 17        | 220AB0525  | 47        |
| 11005-0653     | 3         | 11061-0417     | 21        | 13002-0710 | 3         | 13107-0743    | 24        | 132BA0614  | 59        | 16065-0119 | 1         | 220AB0540  | 47        |
| 11008-0747     | 1         | 11061-0432     | 5         | 13008-0047 | 3         | 13127-0668    | 10        | 132BA0616  | 26        | 16073-0053 | 24        | 224AB0408  | 58        |
| 11009-1105     | 13        | 11061-0790     | 3         | 13031-0770 | 8         | 13128-0693    | 10        | 132BA0620  | 2         | 16073-0129 | 17        | 224AB0612  | 48        |
| 11009-1145     | 25        | 11061-0791     | 5         | 13042-0032 | 47        | 13140-1148    | 11        | 132BA0620  | 19        | 16082-0744 | 42        | 225AB0412  | 45        |
| 11012-1362     | 16        | 11061-0792     | 7         | 13061-0782 | 55        | 13140-1149    | 11        | 132BA0635  | 19        | 16085-0133 | 9         | 23007-0196 | 56        |
| 11012-1438     | 30        | 11061-0793     | 16        | 13061-0782 | 73        | 13144-0568    | 10        | 132BB0610  | 3         | 16097-0552 | 21        | 23008-0135 | 56        |
| 11012-1871-18R | 31        | 11061-0794     | 21        | 13087-0558 | 9         | 13145-0556    | 11        | 132BB0612  | 45        | 16115-1068 | 16        | 23008-0136 | 56        |
| 11012-1898     | 27        | 11061-0795     | 26        | 13088-0557 | 9         | 13151-1102    | 11        | 132BB0625  | 16        | 16126-0039 | 4         | 23008-0138 | 57        |
| 11013-0020     | 4         | 11061-0854     | 16        | 13088-0558 | 9         | 13159-1056    | 45        | 132BB0645  | 16        | 16126-0705 | 20        | 23008-0152 | 56        |
| 11038-0046     | 4         | 11061-0875     | 26        | 13089-0021 | 9         | 13161-0560    | 12        | 14001-0610 | 13        | 16126-1140 | 37        | 23008-0163 | 58        |
| 11045-1641     | 60        | 11061-1203     | 52        | 13089-0558 | 9         | 13187-0553    | 9         | 14001-0690 | 13        | 16126-1140 | 38        | 23008-0164 | 58        |
| 11056-1569     | 35        | 11065-0213     | 24        | 13091-1464 | 11        | 13193-1002    | 24        | 14013-004  | 13        | 16130-0002 | 21        | 23016-0609 | 57        |
| 11056-1608     | 67        | 11065-0213     | 59        | 13095-0561 | 9         | 13216-0880    | 24        | 14014-0564 | 11        | 16142-0707 | 21        | 23025-0350 | 57        |
| 11056-1608     | 68        | 11065-0262-18T | 30        | 130BA0512  | 67        | 13234-0591    | 8         | 14014-0565 | 13        | 16142-0708 | 26        | 23026-0028 | 57        |
| 11056-1610     | 67        | 11065-0349     | 2         | 130BA0512  | 68        | 13236-0775    | 12        | 14026-0096 | 16        | 16154-0711 | 21        | 23036-0304 | 57        |
| 11056-1610     | 68        | 11065-0708     | 60        | 130BA0610  | 49        | 13239-0562    | 11        | 14031-0562 | 16        | 16160-0762 | 26        | 23037-0304 | 58        |
| 11056-1611     | 67        | 11065-0748-18T | 30        | 130BA0610  | 60        | 13242-0087    | 12        | 14032-0579 | 16        | 16163-0750 | 17        | 23037-0305 | 58        |
| 11056-1611     | 68        | 11065-0749     | 4         | 130BA0612  | 35        | 13242-0088    | 12        | 14041-0572 | 5         | 16164-0009 | 20        | 23040-0127 | 58        |
| 11056-1637     | 16        | 11065-0921     | 43        | 130BA0614  | 69        | 13251-0037-II | 8         | 14044-0049 | 16        | 16165-0010 | 13        | 23040-0128 | 58        |
| 11056-1638     | 16        | 11065-0921     | 47        | 130BA0614  | 70        | 13262-0461    | 10        | 14073-0733 | 4         | 18091-0953 | 5         | 23048-0025 | 58        |
| 11056-1640     | 21        | 11065-0945     | 67        | 130BA0618  | 34        | 13262-0464    | 10        | 14073-0762 | 4         | 21003-0128 | 22        | 23048-0026 | 58        |
| 11056-1641     | 69        | 11065-0945     | 68        | 130BA0620  | 24        | 13262-0466    | 10        | 14075-1061 | 25        | 21007-0569 | 22        | 23062-0739 | 59        |
| 11056-1641     | 70        | 11065-0969     | 25        | 130BA0622  | 22        | 13262-0467    | 10        | 14091-0724 | 2         | 21007-0578 | 44        | 23062-0741 | 19        |
| 11056-1815     | 42        | 12004-0716     | 6         | 130BA0625  | 25        | 13262-0468    | 10        | 14092-0001 | 57        | 21039-0005 | 24        | 23062-0742 | 20        |
| 11056-1823     | 51        | 12005-0057     | 6         | 130BA0625  | 49        | 13262-0470    | 10        | 14092-0920 | 30        | 21040-0003 | 24        | 23062-0781 | 59        |
| 11056-1823     | 71        | 12009-1073     | 6         | 130BB0512  | 42        | 13262-0921    | 10        | 14092-0922 | 67        | 21066-0732 | 22        | 23062-0782 | 50        |
| 11056-1909     | 69        | 12011-1053     | 6         | 130BB0610  | 42        | 13262-0922    | 10        | 14092-0922 | 68        | 21163-0717 | 24        | 23062-0782 | 51        |
| 11056-1909     | 70        | 12021-0708     | 2         | 130BB0610  | 59        | 13262-0923    | 10        | 14092-0923 | 67        | 21171-0033 | 23        | 25023-0116 | 52        |
| 11056-2117     | 72        | 12032-0018     | 6         | 130BB0612  | 42        | 13262-1181    | 10        | 14092-0923 | 68        | 21175-0890 | 19        | 25031-0677 | 52        |
| 11056-2225     | 42        | 12046-0072     | 7         | 130BB0625  | 56        | 13272-0260    | 1         | 14092-0951 | 35        | 21176-0009 | 19        | 26006-0001 | 59        |
| 11056-2302     | 42        | 12048-0084     | 7         | 130BB0635  | 42        | 13272-0261    | 1         | 14092-0954 | 54        | 21176-0048 | 19        | 26006-1006 | 24        |
| 11056-2306     | 45        | 12053-0102     | 7         | 130BB0635  | 45        | 13272-1257    | 22        | 14092-1002 | 21        | 21176-0065 | 19        | 26006-1078 | 59        |
| 11056-2310     | 35        | 12053-0139     | 7         | 130BB0825  | 67        | 13272-1303    | 9         | 14092-1106 | 35        | 21176-0111 | 19        | 26006-1080 | 59        |
| 11056-2311     | 45        | 12053-0191     | 7         | 130BB0825  | 68        | 13272-1330    | 60        | 14093-0224 | 26        | 21176-0704 | 19        | 26011-0754 | 59        |
| 11056-2403     | 51        | 120CA0645      | 42        | 130BB1025  | 72        | 13280-0226    | 4         | 14093-0249 | 67        | 21176-0720 | 19        | 26011-0803 | 59        |
| 11056-2403     | 71        | 120CA0816      | 46        | 130CB0620  | 12        | 13280-0261    | 24        | 14093-0249 | 68        | 21176-0750 | 43        | 26011-0808 | 24        |
| 11056-4005     | 43        | 120CB0516      | 49        | 130CB0625  | 1         | 13280-0301    | 24        | 16007-0028 | 6         | 21176-0751 | 46        | 26012-0608 | 59        |
| 11061-0282     | 2         | 120CB0610      | 24        | 13102-0040 | 9         | 13280-0847    | 47        | 16007-0708 | 9         | 220AA0614  | 22        | 26031-1796 | 59        |
| 11061-0283     | 2         | 120CB0822      | 47        | 13107-0741 | 21        | 132BA0612     | 20        | 16014-0002 | 17        | 220AB0508  | 49        | 27002-0025 | 59        |

This catalog covers:

'17 EX300 BHF/BHFA

This page covers:

Numerical Parts Index/สารบัญหมายเลขอะไหล่

| Part No.       | Group No. | Part No.       | Group No. | Part No.       | Group No. | Part No.       | Group No. | Part No.       | Group No. | Part No.       | Group No. | Part No.       | Group No. |
|----------------|-----------|----------------|-----------|----------------|-----------|----------------|-----------|----------------|-----------|----------------|-----------|----------------|-----------|
| 27002-0059     | 59        | 35023-0340     | 35        | 39178-0255     | 5         | 43022-1010     | 43        | 44026-0126     | 48        | 49091-0001     | 42        | 53065-0064-660 | 71        |
| 27003-0085     | 59        | 35030-0055     | 34        | 39192-0590     | 26        | 43026-0009     | 45        | 44029-1127     | 48        | 49091-0001     | 45        | 53065-0064-777 | 51        |
| 27005-5144     | 60        | 35063-0999     | 33        | 39192-0600     | 26        | 43026-1074     | 43        | 44037-0154-21  | 48        | 49106-0747     | 5         | 53066-0392-MA  | 50        |
| 27008-0053     | 60        | 35063-1000     | 33        | 39192-0604     | 26        | 43027-1053     | 45        | 44039-0056-18R | 48        | 49118-0742     | 7         | 53066-0392-MA  | 51        |
| 27010-0097     | 60        | 35063-1271     | 33        | 39193-0571     | 13        | 43028-1061     | 43        | 44045-051      | 48        | 49118-0743     | 7         | 53066-0393-12Y | 50        |
| 27010-0099     | 24        | 35063-1272     | 33        | 39193-0572     | 13        | 43028-1065     | 45        | 44065-0057     | 48        | 51044-0852     | 18        | 53066-0393-12Y | 51        |
| 27010-0726     | 60        | 36014-0555     | 54        | 41009-0633     | 38        | 43034-0095     | 46        | 44065-0058     | 48        | 51049-5011     | 60        | 54011-0565     | 53        |
| 27010-0729     | 47        | 39007-0355     | 32        | 41009-0634     | 38        | 43034-1016     | 43        | 44071-1073-18R | 48        | 51087-5426-234 | 49        | 54012-0577     | 53        |
| 27010-1170     | 43        | 39058-0007-18R | 47        | 41009-0740     | 37        | 43044-1112     | 44        | 44071-1075-18R | 48        | 51090-5019-H8  | 49        | 54012-0578     | 53        |
| 27010-1313     | 21        | 39058-0008-18R | 47        | 41009-0742     | 37        | 43044-1112     | 46        | 45014-0438-37S | 32        | 51090-5031-51P | 49        | 55020-0317     | 31        |
| 27016-0075     | 60        | 39060-0710     | 25        | 41068-0024     | 39        | 43045-0004     | 44        | 46019-0060     | 47        | 51090-5053-45L | 49        | 55020-0929     | 48        |
| 27016-5378     | 60        | 39062-0335     | 25        | 41068-1223     | 40        | 43045-0004     | 46        | 46075-0564     | 47        | 52005-1009     | 16        | 55028-0418     | 69        |
| 27048-5077     | 60        | 39062-0629     | 25        | 41073-0651-QT  | 39        | 43045-1010     | 44        | 46076-0123     | 47        | 53003-0326-MA  | 50        | 55028-0418     | 70        |
| 28012-1084     | 60        | 39062-0691     | 26        | 41073-0652-QT  | 40        | 43045-1010     | 46        | 46091-0205     | 47        | 53003-0326-MA  | 51        | 55028-0419     | 69        |
| 31059-0061     | 28        | 39062-0692     | 26        | 41073-0700-QT  | 39        | 43048-1066     | 46        | 46091-0249     | 47        | 53003-0327-MA  | 50        | 55028-0419     | 70        |
| 31059-0061     | 29        | 39062-0693     | 26        | 41075-0007     | 37        | 43048-1068     | 44        | 46092-0028     | 43        | 53003-0327-MA  | 51        | 55028-0420-18T | 69        |
| 31059-0062     | 28        | 39062-0694     | 26        | 41075-0007     | 38        | 43049-1060     | 44        | 46092-0562     | 47        | 53044-0001     | 51        | 55028-0420-45L | 70        |
| 31059-0062     | 29        | 39062-0695     | 26        | 41075-0008     | 37        | 43049-1061     | 44        | 46102-0573     | 9         | 53044-0001     | 71        | 55028-0420-51P | 69        |
| 31064-0164     | 17        | 39110-0307     | 12        | 41075-0008     | 38        | 43049-1063     | 46        | 461DA0600      | 24        | 53044-0565     | 35        | 55028-0421-18T | 69        |
| 32052-0733     | 49        | 39111-0076     | 32        | 41075-0009     | 37        | 43049-1064     | 46        | 461DA0600      | 60        | 53065-0026-234 | 54        | 55028-0421-45L | 70        |
| 32074-0018     | 60        | 39137-0566-18R | 67        | 41075-0009     | 38        | 43056-0004     | 44        | 482EA0100      | 33        | 53065-0026-45L | 54        | 55028-0421-51P | 69        |
| 32099-0721     | 30        | 39137-0566-18R | 68        | 41080-0578-11H | 44        | 43056-0004     | 46        | 482EA5000      | 33        | 53065-0026-660 | 54        | 55028-0422     | 69        |
| 32155-0029     | 21        | 39137-0568     | 72        | 41080-0596-11H | 46        | 43057-1001     | 44        | 49002-0009     | 1         | 53065-0026-H8  | 54        | 55028-0422     | 70        |
| 32160-0784-18R | 27        | 39137-0569     | 72        | 410AA1400      | 39        | 43057-1001     | 46        | 49006-0579     | 53        | 53065-0027-234 | 54        | 55028-0496-234 | 67        |
| 32190-0629     | 28        | 39137-0633     | 55        | 410AB1000      | 72        | 43064-006      | 45        | 49006-1088     | 44        | 53065-0027-45L | 54        | 55028-0496-51P | 67        |
| 32190-0629     | 29        | 39137-0633     | 73        | 411AB0800      | 67        | 43078-0040     | 45        | 49006-1088     | 46        | 53065-0027-660 | 54        | 55028-0496-777 | 68        |
| 33001-0634-18R | 31        | 39137-0634     | 55        | 411AB0800      | 68        | 43078-0558     | 25        | 49006-1242     | 44        | 53065-0027-H8  | 54        | 55057-5087-739 | 70        |
| 33032-1134     | 31        | 39137-0634     | 73        | 42033-0574     | 40        | 43080-0125-25S | 44        | 49006-1242     | 46        | 53065-0060-234 | 54        | 55057-5088-739 | 70        |
| 33040-0030-18R | 31        | 39154-0318     | 67        | 42036-1055     | 40        | 43080-0126-25S | 46        | 49016-1044     | 43        | 53065-0060-45L | 54        | 55057-5099-H8  | 70        |
| 33040-1116     | 31        | 39154-0327     | 68        | 42036-1077     | 32        | 43082-0081     | 44        | 49033-0558     | 17        | 53065-0060-660 | 54        | 55057-5100-H8  | 70        |
| 34024-0107-18R | 36        | 39156-0758     | 72        | 42036-1078     | 32        | 43082-0128     | 46        | 49034-0563     | 21        | 53065-0060-777 | 54        | 55057-5189-660 | 69        |
| 34028-0318     | 33        | 39156-0820     | 35        | 42036-1102     | 32        | 43095-0693     | 42        | 49040-0713     | 18        | 53065-0061-234 | 54        | 55057-5190-660 | 69        |
| 34028-0319     | 33        | 39156-0927     | 20        | 42036-1218     | 31        | 43095-0695     | 45        | 49044-0554     | 26        | 53065-0061-45L | 54        | 55057-5249-660 | 69        |
| 34028-1488     | 33        | 39156-0927     | 58        | 42041-0118     | 40        | 43095-0765     | 45        | 49047-0625     | 11        | 53065-0061-660 | 54        | 55057-5252-660 | 69        |
| 34028-1489     | 33        | 39156-0928     | 5         | 43001-0721     | 41        | 43095-0768     | 45        | 49047-0626     | 11        | 53065-0061-777 | 54        | 55057-5286-45L | 68        |
| 35004-0318-234 | 34        | 39156-0978     | 50        | 43010-0010     | 45        | 43095-0771     | 42        | 49054-1056     | 26        | 53065-0062-45L | 54        | 55057-5287-45L | 70        |
| 35004-0318-45L | 34        | 39156-0978     | 51        | 43015-0621     | 45        | 44005-0102-18R | 48        | 49063-1055     | 26        | 53065-0062-660 | 54        | 55057-5288-45L | 70        |
| 35004-0318-51P | 34        | 39156-1753     | 30        | 43015-0622     | 43        | 44006-0103-18R | 48        | 49065-0711     | 21        | 53065-0062-777 | 54        | 550AA2015      | 45        |
| 35004-0318-H8  | 34        | 39156-1913     | 55        | 43020-0022     | 43        | 44013-0248     | 48        | 49078-0077     | 6         | 53065-0064-234 | 71        | 550AA3030      | 39        |
| 35019-0566     | 35        | 39156-1913     | 73        | 43020-0023     | 45        | 44023-0123     | 48        | 49085-1066     | 25        | 53065-0064-45L | 51        | 550AA4035      | 40        |

This catalog covers:

'17 EX300 BHF/BHFA

This page covers:

Numerical Parts Index/สารบัญหมายเลขอะไหล่

| Part No.   | Group No. | Part No.   | Group No. | Part No.   | Group No. | Part No.   | Group No. | Part No.   | Group No. | Part No.   | Group No. | Part No.   | Group No. |
|------------|-----------|------------|-----------|------------|-----------|------------|-----------|------------|-----------|------------|-----------|------------|-----------|
| 554DA0600  | 30        | 56075-1525 | 66        | 56075-2412 | 65        | 92001-1793 | 8         | 92015-1757 | 68        | 92033-0079 | 45        | 92047-012  | 48        |
| 56001-0239 | 67        | 56075-1526 | 66        | 56075-2413 | 65        | 92001-1860 | 45        | 92015-1757 | 69        | 92033-015  | 10        | 92048-006  | 27        |
| 56001-0239 | 68        | 56075-1527 | 66        | 56075-2414 | 65        | 92002-1296 | 22        | 92015-1757 | 70        | 92033-026  | 10        | 92048-008  | 27        |
| 56001-0240 | 67        | 56075-1528 | 66        | 56075-2415 | 65        | 92002-1323 | 43        | 92015-1765 | 39        | 92033-0732 | 3         | 92049-0052 | 39        |
| 56001-0240 | 68        | 56075-1529 | 66        | 56075-2416 | 65        | 92002-1894 | 43        | 92015-1946 | 31        | 92033-1042 | 40        | 92049-0136 | 39        |
| 56007-0107 | 61        | 56075-1530 | 66        | 56075-2417 | 65        | 92002-1995 | 33        | 92015-1947 | 40        | 92033-1186 | 45        | 92049-0730 | 40        |
| 56008-0036 | 61        | 56075-1531 | 66        | 56075-2418 | 65        | 92004-0040 | 1         | 92016-028  | 9         | 92033-1236 | 48        | 92049-0731 | 13        |
| 56030-0779 | 59        | 56075-1532 | 66        | 56075-2419 | 65        | 92004-0048 | 40        | 92022-072  | 12        | 92033-1286 | 48        | 92049-0734 | 48        |
| 56030-0780 | 59        | 56075-1533 | 66        | 56075-2420 | 65        | 92005-0730 | 17        | 92022-1093 | 4         | 92037-1163 | 59        | 92049-1056 | 40        |
| 56033-0908 | 62        | 56075-1534 | 66        | 56075-2421 | 65        | 92005-0777 | 26        | 92022-1116 | 9         | 92037-1486 | 4         | 92049-1109 | 32        |
| 56053-0996 | 62        | 56075-1535 | 66        | 56075-2422 | 65        | 92009-1134 | 47        | 92022-112  | 10        | 92038-001  | 8         | 92049-1254 | 31        |
| 56053-1201 | 62        | 56075-1536 | 66        | 56075-2423 | 65        | 92009-1197 | 52        | 92022-1282 | 41        | 92039-0014 | 69        | 92049-1349 | 6         |
| 56054-1087 | 64        | 56075-1537 | 66        | 56075-2424 | 65        | 92009-1197 | 58        | 92022-1373 | 44        | 92039-0014 | 70        | 92049-1559 | 13        |
| 56054-1088 | 63        | 56075-1538 | 66        | 56075-2425 | 65        | 92009-1257 | 47        | 92022-1373 | 46        | 92039-0709 | 54        | 92049-1560 | 16        |
| 56054-1088 | 64        | 56075-1539 | 66        | 56075-2426 | 65        | 92009-1458 | 43        | 92022-1405 | 52        | 92039-0709 | 69        | 92055-0016 | 19        |
| 56054-1088 | 66        | 56075-1540 | 65        | 57001-1752 | 63        | 92009-1662 | 54        | 92022-1582 | 31        | 92039-0709 | 70        | 92055-0124 | 17        |
| 56054-1412 | 63        | 56075-1540 | 66        | 57001-1752 | 64        | 92009-1662 | 67        | 92022-161  | 10        | 92042-007  | 1         | 92055-0136 | 24        |
| 56054-1412 | 64        | 56075-2242 | 64        | 57001-1752 | 65        | 92009-1662 | 68        | 92022-165  | 42        | 92042-014  | 21        | 92055-0195 | 2         |
| 56054-1413 | 66        | 56075-2243 | 64        | 57001-1752 | 66        | 92009-3845 | 35        | 92022-1827 | 12        | 92042-031  | 13        | 92055-049  | 16        |
| 56054-1586 | 65        | 56075-2244 | 64        | 59006-0014 | 4         | 92015-1014 | 5         | 92022-1827 | 21        | 92043-0026 | 33        | 92055-0728 | 18        |
| 56054-1590 | 64        | 56075-2245 | 64        | 59051-0721 | 21        | 92015-1174 | 67        | 92022-1879 | 48        | 92043-0104 | 45        | 92055-0732 | 32        |
| 56054-1999 | 66        | 56075-2246 | 64        | 59051-0722 | 24        | 92015-1174 | 68        | 92022-1916 | 40        | 92043-0200 | 33        | 92055-0733 | 13        |
| 56054-2001 | 66        | 56075-2247 | 64        | 59256-0554 | 26        | 92015-1191 | 47        | 92022-231  | 48        | 92043-0746 | 30        | 92055-0734 | 16        |
| 56054-2014 | 65        | 56075-2248 | 64        | 59465-1103 | 62        | 92015-1197 | 47        | 92022-289  | 5         | 92043-1263 | 16        | 92055-0735 | 26        |
| 56054-2099 | 63        | 56075-2249 | 64        | 59502-0050 | 25        | 92015-1233 | 43        | 92022-304  | 3         | 92043-1264 | 1         | 92055-0736 | 26        |
| 56054-2100 | 63        | 56075-2250 | 64        | 600A0500   | 10        | 92015-1364 | 31        | 92022-326  | 41        | 92043-1264 | 3         | 92055-0741 | 45        |
| 56054-2111 | 66        | 56075-2251 | 64        | 601B6203UU | 40        | 92015-1367 | 20        | 92026-0115 | 9         | 92043-1309 | 13        | 92055-1146 | 16        |
| 56054-2143 | 65        | 56075-2252 | 64        | 601B6205G  | 40        | 92015-1367 | 24        | 92026-0734 | 9         | 92043-132  | 24        | 92055-1276 | 24        |
| 56054-2144 | 65        | 56075-2253 | 64        | 601B6303UU | 40        | 92015-1367 | 51        | 92026-0846 | 24        | 92043-1416 | 44        | 92055-1354 | 21        |
| 56054-2146 | 65        | 56075-2269 | 63        | 610A0406   | 11        | 92015-1367 | 71        | 92026-1217 | 12        | 92043-1416 | 46        | 92055-1370 | 24        |
| 56054-2147 | 65        | 56075-2270 | 63        | 670B2016   | 26        | 92015-1387 | 5         | 92026-1443 | 48        | 92043-4009 | 2         | 92055-1384 | 48        |
| 56069-7024 | 64        | 56075-2271 | 63        | 670B2018   | 26        | 92015-1415 | 28        | 92027-1210 | 42        | 92045-0067 | 9         | 92056-003  | 48        |
| 56069-7822 | 63        | 56075-2272 | 63        | 670D2010   | 7         | 92015-1415 | 29        | 92027-1440 | 12        | 92045-0734 | 39        | 92057-0019 | 40        |
| 56071-0161 | 62        | 56075-2273 | 63        | 671B2550   | 40        | 92015-1476 | 24        | 92028-1422 | 8         | 92045-0735 | 10        | 92057-0595 | 7         |
| 56071-0807 | 62        | 56075-2274 | 63        | 92001-1522 | 29        | 92015-1527 | 8         | 92028-1423 | 8         | 92045-1013 | 10        | 92058-1102 | 40        |
| 56075-1520 | 66        | 56075-2275 | 63        | 92001-1522 | 72        | 92015-1531 | 54        | 92028-1424 | 8         | 92045-1152 | 11        | 92066-0002 | 1         |
| 56075-1521 | 66        | 56075-2276 | 63        | 92001-1522 | 73        | 92015-1627 | 67        | 92028-1564 | 10        | 92046-0034 | 16        | 92066-0003 | 13        |
| 56075-1522 | 66        | 56075-2277 | 63        | 92001-1728 | 43        | 92015-1627 | 68        | 92028-1597 | 32        | 92046-0607 | 10        | 92066-0748 | 16        |
| 56075-1523 | 66        | 56075-2278 | 63        | 92001-1771 | 69        | 92015-1658 | 31        | 92028-1598 | 32        | 92046-0610 | 31        | 92066-0767 | 21        |
| 56075-1524 | 66        | 56075-2411 | 65        | 92001-1771 | 70        | 92015-1757 | 67        | 92028-1858 | 10        | 92047-011  | 27        | 92066-1110 | 13        |



This catalog covers:

'17 EX300 BHF/BHFA

This page covers:

Numerical Parts Index/สารบัญหมายเลขอะไหล่

| Part No.   | Group No. | Part No.   | Group No. | Part No.   | Group No. | Part No.   | Group No. | Part No.   | Group No. | Part No.   | Group No. | Part No.   | Group No. |
|------------|-----------|------------|-----------|------------|-----------|------------|-----------|------------|-----------|------------|-----------|------------|-----------|
| 92066-1216 | 47        | 92093-1367 | 48        | 92145-0683 | 60        | 92152-1682 | 5         | 92154-0182 | 69        | 92154-1002 | 35        | 92160-1190 | 71        |
| 92066-1246 | 11        | 92104-0004 | 61        | 92145-0804 | 36        | 92152-1692 | 5         | 92154-0182 | 70        | 92154-1003 | 35        | 92161-0046 | 51        |
| 92066-1252 | 13        | 92104-1064 | 61        | 92145-0895 | 12        | 92152-1957 | 48        | 92154-0226 | 42        | 92154-1003 | 54        | 92161-0046 | 71        |
| 92069-0053 | 56        | 92106-0004 | 61        | 92145-0911 | 9         | 92152-2129 | 55        | 92154-0226 | 45        | 92154-1023 | 36        | 92161-0347 | 42        |
| 92069-0058 | 58        | 92107-0020 | 61        | 92150-1198 | 69        | 92152-2129 | 73        | 92154-0235 | 12        | 92154-1026 | 50        | 92161-0347 | 45        |
| 92069-0076 | 58        | 92110-0040 | 61        | 92150-1198 | 70        | 92152-2178 | 54        | 92154-0235 | 43        | 92154-1026 | 51        | 92161-0631 | 54        |
| 92069-063  | 57        | 92110-0057 | 61        | 92150-1301 | 14        | 92153-0003 | 25        | 92154-0235 | 46        | 92154-1032 | 67        | 92161-0690 | 26        |
| 92069-1016 | 56        | 92110-0066 | 61        | 92150-1301 | 15        | 92153-0301 | 48        | 92154-0300 | 34        | 92154-1032 | 68        | 92161-0691 | 26        |
| 92069-1016 | 57        | 92110-0564 | 61        | 92150-1432 | 48        | 92153-0339 | 1         | 92154-0359 | 28        | 92154-1033 | 44        | 92161-0700 | 40        |
| 92070-0031 | 23        | 92110-0566 | 61        | 92150-1548 | 14        | 92153-0531 | 25        | 92154-0359 | 29        | 92154-1034 | 12        | 92161-0776 | 57        |
| 92071-0705 | 24        | 92110-0567 | 61        | 92150-1548 | 15        | 92153-0559 | 28        | 92154-0360 | 28        | 92154-1040 | 60        | 92161-0927 | 49        |
| 92071-0709 | 4         | 92111-0008 | 61        | 92150-1610 | 48        | 92153-0559 | 29        | 92154-0360 | 29        | 92154-1050 | 50        | 92161-0951 | 19        |
| 92071-0712 | 5         | 92112-0007 | 61        | 92150-1690 | 72        | 92153-0574 | 42        | 92154-0362 | 32        | 92154-1050 | 51        | 92161-1424 | 4         |
| 92071-1131 | 56        | 92122-006  | 24        | 92150-1725 | 7         | 92153-0627 | 13        | 92154-0777 | 13        | 92154-1055 | 21        | 92161-1426 | 19        |
| 92072-0012 | 17        | 92122-0557 | 19        | 92151-1149 | 31        | 92153-0793 | 2         | 92154-0784 | 21        | 92154-1061 | 5         | 92161-1459 | 54        |
| 92072-0135 | 20        | 92122-0557 | 21        | 92151-1166 | 43        | 92153-0816 | 35        | 92154-0785 | 69        | 92154-1062 | 26        | 92161-1460 | 51        |
| 92072-1195 | 35        | 92122-0557 | 26        | 92151-1305 | 19        | 92153-0832 | 16        | 92154-0785 | 70        | 92154-1063 | 26        | 92161-1460 | 71        |
| 92072-1195 | 59        | 92139-0293 | 10        | 92151-1462 | 14        | 92153-0832 | 26        | 92154-0819 | 7         | 92154-1065 | 13        | 92161-1462 | 57        |
| 92072-1414 | 26        | 92139-0781 | 10        | 92151-1462 | 15        | 92153-0927 | 14        | 92154-0843 | 45        | 92154-1084 | 72        | 92161-1466 | 12        |
| 92072-1414 | 43        | 92139-0782 | 8         | 92151-1654 | 45        | 92153-0927 | 15        | 92154-0844 | 44        | 92154-1140 | 16        | 92161-1467 | 67        |
| 92072-1414 | 59        | 92139-0783 | 8         | 92151-1703 | 54        | 92153-0967 | 60        | 92154-0844 | 46        | 92154-1140 | 26        | 92161-1467 | 68        |
| 92075-1115 | 49        | 92139-0784 | 8         | 92151-1916 | 72        | 92153-1423 | 67        | 92154-0918 | 54        | 92154-1142 | 67        | 92161-1473 | 49        |
| 92075-1690 | 25        | 92139-0786 | 8         | 92152-0295 | 50        | 92153-1423 | 68        | 92154-0932 | 34        | 92154-1142 | 68        | 92161-1497 | 5         |
| 92075-1738 | 28        | 92139-0787 | 8         | 92152-0295 | 51        | 92153-1632 | 14        | 92154-0932 | 69        | 92154-1152 | 27        | 92161-1522 | 54        |
| 92075-1738 | 29        | 92139-0788 | 8         | 92152-0332 | 49        | 92153-1632 | 15        | 92154-0932 | 70        | 92154-1189 | 14        | 92161-1531 | 67        |
| 92075-1739 | 28        | 92139-0790 | 8         | 92152-0409 | 42        | 92153-1763 | 7         | 92154-0933 | 60        | 92154-1189 | 15        | 92161-1531 | 68        |
| 92075-1739 | 29        | 92139-0791 | 8         | 92152-0409 | 45        | 92153-1774 | 1         | 92154-0935 | 41        | 92154-1212 | 21        | 92161-1531 | 69        |
| 92075-1808 | 54        | 92139-0792 | 8         | 92152-0445 | 69        | 92153-1775 | 1         | 92154-0936 | 33        | 92154-1212 | 26        | 92161-1531 | 70        |
| 92075-1808 | 60        | 92139-0793 | 10        | 92152-0445 | 70        | 92153-1798 | 25        | 92154-0940 | 32        | 92154-1767 | 55        | 92170-1017 | 4         |
| 92075-209  | 42        | 92139-0916 | 9         | 92152-0658 | 33        | 92153-1800 | 5         | 92154-0941 | 32        | 92154-1767 | 73        | 92170-1033 | 26        |
| 92081-076  | 12        | 92140-0008 | 27        | 92152-0842 | 34        | 92153-1851 | 24        | 92154-0942 | 32        | 92154-1827 | 47        | 92170-1091 | 45        |
| 92081-159  | 24        | 92143-1187 | 39        | 92152-0842 | 51        | 92153-1866 | 24        | 92154-0950 | 26        | 92154-1848 | 18        | 92170-1514 | 59        |
| 92081-1612 | 33        | 92143-1353 | 56        | 92152-0842 | 71        | 92153-1886 | 5         | 92154-0951 | 4         | 92154-1871 | 16        | 92171-0059 | 5         |
| 92081-1620 | 17        | 92143-1416 | 40        | 92152-0843 | 40        | 92153-1957 | 28        | 92154-0953 | 7         | 92154-2331 | 47        | 92171-0305 | 59        |
| 92081-1737 | 45        | 92143-1968 | 10        | 92152-0844 | 40        | 92153-1986 | 12        | 92154-0954 | 11        | 92154-2832 | 15        | 92171-0640 | 43        |
| 92081-1833 | 41        | 92144-1074 | 12        | 92152-0846 | 25        | 92154-0070 | 5         | 92154-0957 | 13        | 92160-1116 | 5         | 92171-0640 | 46        |
| 92090-007  | 27        | 92144-1567 | 33        | 92152-1586 | 39        | 92154-0175 | 24        | 92154-0960 | 16        | 92160-1161 | 32        | 92171-0818 | 45        |
| 92093-0078 | 4         | 92144-1847 | 44        | 92152-1591 | 25        | 92154-0182 | 54        | 92154-0961 | 25        | 92160-1167 | 52        | 92171-1184 | 20        |
| 92093-0144 | 4         | 92144-1847 | 46        | 92152-1661 | 72        | 92154-0182 | 67        | 92154-0962 | 22        | 92160-1167 | 56        | 92171-1539 | 59        |
| 92093-0587 | 25        | 92145-0656 | 17        | 92152-1662 | 72        | 92154-0182 | 68        | 92154-0997 | 9         | 92160-1190 | 51        | 92171-1597 | 59        |

This catalog covers:

'17 EX300 BHF/BHFA

This page covers:

Numerical Parts Index/สารบัญหมายเลขอะไหล่

| Part No.   | Group No. | Part No.   | Group No. | Part No.   | Group No. | Part No.       | Group No. | Part No. | Group No. | Part No. | Group No. | Part No. | Group No. |
|------------|-----------|------------|-----------|------------|-----------|----------------|-----------|----------|-----------|----------|-----------|----------|-----------|
| 92171-1703 | 46        | 92173-0942 | 5         | 92200-0164 | 58        | 99994-0354-234 | 71        |          |           |          |           |          |           |
| 92171-1819 | 43        | 92173-0956 | 1         | 92200-0165 | 58        | 99994-0354-660 | 71        |          |           |          |           |          |           |
| 92171-1857 | 48        | 92173-0978 | 49        | 92200-0212 | 51        | 99994-0355     | 72        |          |           |          |           |          |           |
| 92171-1947 | 48        | 92173-0978 | 59        | 92200-0212 | 71        | 99994-0356     | 74        |          |           |          |           |          |           |
| 92172-0064 | 17        | 92173-1143 | 20        | 92200-0284 | 57        | 99994-0365     | 74        |          |           |          |           |          |           |
| 92172-0129 | 17        | 92173-1161 | 59        | 92200-0284 | 69        | 99994-0648     | 73        |          |           |          |           |          |           |
| 92172-0183 | 47        | 92173-1416 | 26        | 92200-0284 | 70        | 99999-0524     | 18        |          |           |          |           |          |           |
| 92172-0262 | 57        | 92173-1417 | 26        | 92200-0386 | 24        |                |           |          |           |          |           |          |           |
| 92172-0262 | 59        | 92180-1014 | 6         | 92200-0434 | 12        |                |           |          |           |          |           |          |           |
| 92172-0262 | 60        | 92180-1016 | 6         | 92200-0490 | 12        |                |           |          |           |          |           |          |           |
|            |           |            |           |            |           |                |           |          |           |          |           |          |           |
| 92172-0262 | 67        | 92180-1018 | 6         | 92200-0583 | 57        |                |           |          |           |          |           |          |           |
| 92172-0262 | 68        | 92180-1020 | 6         | 92200-0783 | 33        |                |           |          |           |          |           |          |           |
| 92172-0296 | 4         | 92180-1022 | 6         | 92200-0784 | 54        |                |           |          |           |          |           |          |           |
| 92172-0322 | 30        | 92180-1024 | 6         | 92200-0784 | 69        |                |           |          |           |          |           |          |           |
| 92172-0334 | 24        | 92180-1026 | 6         | 92200-0784 | 70        |                |           |          |           |          |           |          |           |
| 92172-0343 | 57        | 92180-1028 | 6         | 92200-0788 | 14        |                |           |          |           |          |           |          |           |
| 92172-0395 | 58        | 92180-1030 | 6         | 92200-0788 | 15        |                |           |          |           |          |           |          |           |
| 92172-0427 | 57        | 92180-1032 | 6         | 92200-0789 | 25        |                |           |          |           |          |           |          |           |
| 92172-0742 | 57        | 92180-1034 | 6         | 92200-0790 | 22        |                |           |          |           |          |           |          |           |
| 92172-0786 | 60        | 92180-1036 | 6         | 92200-0851 | 10        |                |           |          |           |          |           |          |           |
|            |           |            |           |            |           |                |           |          |           |          |           |          |           |
| 92172-0790 | 19        | 92180-1038 | 6         | 92200-0860 | 1         |                |           |          |           |          |           |          |           |
| 92172-0812 | 11        | 92180-1040 | 6         | 92200-1389 | 10        |                |           |          |           |          |           |          |           |
| 92172-0821 | 69        | 92180-1042 | 6         | 92200-1808 | 52        |                |           |          |           |          |           |          |           |
| 92172-0821 | 70        | 92180-1044 | 6         | 92200-1809 | 52        |                |           |          |           |          |           |          |           |
| 92172-0970 | 4         | 92180-1046 | 6         | 92210-0001 | 35        |                |           |          |           |          |           |          |           |
| 92172-1097 | 52        | 92180-1048 | 6         | 92210-0007 | 60        |                |           |          |           |          |           |          |           |
| 92173-0028 | 45        | 92180-1050 | 6         | 92210-0276 | 40        |                |           |          |           |          |           |          |           |
| 92173-0049 | 49        | 92180-1052 | 6         | 92210-0605 | 10        |                |           |          |           |          |           |          |           |
| 92173-0050 | 20        | 92180-1054 | 6         | 92210-0615 | 44        |                |           |          |           |          |           |          |           |
| 92173-0050 | 25        | 92191-1795 | 4         | 92210-0615 | 46        |                |           |          |           |          |           |          |           |
|            |           |            |           |            |           |                |           |          |           |          |           |          |           |
| 92173-0190 | 4         | 92192-0225 | 13        | 92210-0778 | 12        |                |           |          |           |          |           |          |           |
| 92173-0192 | 4         | 92192-0902 | 4         | 92210-0779 | 12        |                |           |          |           |          |           |          |           |
| 92173-0192 | 20        | 92192-1096 | 49        | 92210-0784 | 36        |                |           |          |           |          |           |          |           |
| 92173-0193 | 4         | 92192-1097 | 4         | 92210-0817 | 54        |                |           |          |           |          |           |          |           |
| 92173-0194 | 16        | 92192-1098 | 20        | 92210-1081 | 55        |                |           |          |           |          |           |          |           |
| 92173-0194 | 19        | 92192-1099 | 20        | 92210-1081 | 73        |                |           |          |           |          |           |          |           |
| 92173-0198 | 4         | 92192-1101 | 20        | 92210-1242 | 5         |                |           |          |           |          |           |          |           |
| 92173-0907 | 59        | 92192-1170 | 17        | 92210-1247 | 32        |                |           |          |           |          |           |          |           |
| 92173-0919 | 1         | 92192-1231 | 4         | 92210-1323 | 25        |                |           |          |           |          |           |          |           |
| 92173-0936 | 45        | 92192-1918 | 17        | 92210-1397 | 31        |                |           |          |           |          |           |          |           |

**Kawasaki**