

Kawasaki

EX400 GJF/GKFA/GLFA

(Ninja 400)



สมุดภาพอะไหล่
PARTS CATALOG

Kawasaki

EX400 GJF/GKFA/GLFA

สมุดภาพอะไหล่ รถจักรยานยนต์คาวาซากิ

This catalog covers:

'18~'20 EX400 GJF/GKFA/GLFA

GROUP NO.

A

This page covers:

Color Combination Parts List-ชิ้นส่วนอะไหล่สี



สีน้ำเงิน / Candy Plasma Blue (723)



สีดำ / Metallic Spark Black (660)

ปี & รหัสประจำรุ่น / Year & Model '18 EX400GJF

สี / Color
สีน้ำเงิน / Candy Plasma Blue (723)
สีดำ / Metallic Spark Black (660)

หมายเลขเฟรม / Frame No. Range เริ่มต้นจาก / From JKAEX400GGDA00171 ~ JKAEX400GGDA19615

หมายเลขเครื่อง / Engine No. Range เริ่มต้นจาก / From EX400GEA00171 ~ EX400GEA19615

| ชื่ออะไหล่(ไทย) Description(Thai) | ชื่ออะไหล่(อังกฤษ) Description(English) | หมวดที่ Group No. | หมายเลขอะไหล่ / Part No. | |
|--------------------------------------|--|----------------------|--------------------------------|----------------------------|
| | | | รถสีน้ำเงิน C.P. Blue (723) | รถสีดำ M.S. Black (660) |
| บังโคลนหน้า | FENDER-FRONT | 35 | 35038-0007-723 | 35038-0007-660 |
| ฝาครอบท้ายเบาะ-ตัวกลาง | COVER-TAIL,CNT | 53 | 36041-0036-723 | 36041-0036-660 |
| ฝาครอบท้ายเบาะ-ข้างซ้าย | COVER-TAIL,LH | 53 | 36041-0037-723 | 36041-0037-660 |
| ฝาครอบท้ายเบาะ-ข้างขวา | COVER-TAIL,RH | 53 | 36041-0038-723 | 36041-0038-660 |
| ถังน้ำมัน | TANK-COMP-FUEL | 49 | 51090-5232-723 | 51090-5231-660 |
| ฝาครอบเบาะ | COVER SEAT | 69 | 53065-0044-723 | 53065-0044-660 |
| แฟ้ริงข้างล่าง-ข้างซ้าย | COWLING,SIDE,LWR,LH | 67 | 55028-0641-723 | 55028-0641-660 |
| แฟ้ริงข้างล่าง-ข้างขวา | COWLING,SIDE,LWR,RH | 67 | 55028-0642-723 | 55028-0642-660 |
| แฟ้ริงตัวกลาง-ข้างซ้าย | COWLING,FIN,LH | 67 | 55028-0643-35Z | 55028-0643-35Z |
| แฟ้ริงตัวกลาง-ข้างขวา | COWLING,FIN,RH | 67 | 55028-0644-35Z | 55028-0644-35Z |
| แฟ้ริงล่าง-ข้างซ้าย | COWLING,LWR,LH | 67 | 55028-0645-H8 | 55028-0645-739 |
| แฟ้ริงล่าง-ข้างขวา | COWLING,LWR,RH | 67 | 55028-0646-H8 | 55028-0646-739 |
| แฟ้ริงข้างบน-ข้างซ้าย | COWLING,SIDE,UPP,LH | 67 | 55028-0686-723 | 55028-0686-660 |
| แฟ้ริงข้างบน-ข้างขวา | COWLING,SIDE,UPP,RH | 67 | 55028-0687-723 | 55028-0687-660 |
| แฟ้ริงบน | COWLING,UPP | 66 | 55028-0690-723 | 55028-0690-660 |
| ฝาครอบเบาะ(ชุด) | KIT,SINGLE SEAT COVER | 69 | 99994-1038-723 | 99994-1038-660 |

This catalog covers:

'18~'20 EX400 GJF/GKFA/GLFA

GROUP NO.

B

This page covers:

Color Combination Parts List-ชิ้นส่วนอะไหล่สี



สีน้ำเงิน / Candy Plasma Blue (723)



สีบรอนซ์ / Metallic Phantom Silver (GU)

ปี & รหัสประจำรุ่น / Year & Model '19 EX400GKFA

สี / Color

สีน้ำเงิน / Candy Plasma Blue (723)

สีบรอนซ์ / Metallic Phantom Silver (GU)

หมายเลขเฟรม / Frame No. Range เริ่มต้นจาก / From JKAEX400GGDA20551 ~

หมายเลขเครื่อง / Engine No. Range เริ่มต้นจาก / From EX400GEA20551 ~

| ชื่ออะไหล่(ไทย) | ชื่ออะไหล่(อังกฤษ) | หมวดที่ | หมายเลขอะไหล่ / Part No. | |
|-------------------------|-----------------------|-----------|--------------------------|------------------|
| | | | รถสีน้ำเงิน | รถสีบรอนซ์ |
| Description(Thai) | Description(English) | Group No. | C.P. Blue (723) | M.P. Silver (GU) |
| บังโคลนหน้า | FENDER-FRONT | 35 | 35038-0007-660 | 35038-0007-660 |
| ฝาครอบท้ายเบาะ-ตัวกลาง | COVER-TAIL,CNT | 53 | 36041-0036-660 | 36041-0036-660 |
| ฝาครอบท้ายเบาะ-ข้างซ้าย | COVER-TAIL,LH | 53 | 36041-0037-723 | 36041-0037-GU |
| ฝาครอบท้ายเบาะ-ข้างขวา | COVER-TAIL,RH | 53 | 36041-0038-723 | 36041-0038-GU |
| ถังน้ำมัน | TANK-COMP-FUEL | 49 | 51090-5398-723 | 51090-5360-660 |
| ฝาครอบเบาะ | COVER SEAT | 69 | 53065-0044-660 | 53065-0044-660 |
| แฟ้ริงข้างล่าง-ข้างซ้าย | COWLING,SIDE,LWR,LH | 67 | 55028-0641-723 | 55028-0641-GU |
| แฟ้ริงข้างล่าง-ข้างขวา | COWLING,SIDE,LWR,RH | 67 | 55028-0642-723 | 55028-0642-GU |
| แฟ้ริงตัวกลาง-ข้างซ้าย | COWLING,FIN,LH | 67 | 55028-0643-GU | 55028-0643-GU |
| แฟ้ริงตัวกลาง-ข้างขวา | COWLING,FIN,RH | 67 | 55028-0644-GU | 55028-0644-GU |
| แฟ้ริงล่าง-ข้างซ้าย | COWLING,LWR,LH | 67 | 55028-0645-660 | 55028-0645-GU |
| แฟ้ริงล่าง-ข้างขวา | COWLING,LWR,RH | 67 | 55028-0646-660 | 55028-0646-GU |
| แฟ้ริงข้างบน-ข้างซ้าย | COWLING,SIDE,UPP,LH | 67 | 55058-5251-660 | 55058-5262-660 |
| แฟ้ริงข้างบน-ข้างขวา | COWLING,SIDE,UPP,RH | 67 | 55058-5252-660 | 55058-5263-660 |
| แฟ้ริงบน | COWLING,UPP | 66 | 55058-5250-723 | 55058-5250-GU |
| ฝาครอบเบาะ(ชุด) | KIT,SINGLE SEAT COVER | 69 | 99994-1038-660 | 99994-1038-660 |

This catalog covers:

'18~'20 EX400 GJF/GKFA/GLFA

GROUP NO.

C

This page covers:

Color Combination Parts List-ชิ้นส่วนอะไหล่สี

ปี & รหัสประจำรุ่น / Year & Model '20 EX400GLFA

สี / Color

สีขาว / Pearl Blizzard White (54X)



สีขาว / Pearl Blizzard White (54X)

หมายเลขเฟรม / Frame No. Range เริ่มต้นจาก / From JKAEX400GGDA52831 ~

หมายเลขเครื่อง / Engine No. Range เริ่มต้นจาก / From EX400GEA52831 ~

| ชื่ออะไหล่(ไทย) Description(Thai) | ชื่ออะไหล่(อังกฤษ) Description(English) | หมวดที่ Group No. | หมายเลขอะไหล่ / Part No. |
|--------------------------------------|--|----------------------|-----------------------------|
| | | | รถสีขาว P.B. White (54X) |
| บังโคลนหน้า | FENDER-FRONT | 35 | 35038-0007-660 |
| ฝาครอบท้ายเบาะ-ตัวกลาง | COVER-TAIL,CNT | 53 | 36041-0036-54X |
| ฝาครอบท้ายเบาะ-ข้างซ้าย | COVER-TAIL,LH | 53 | 36041-0037-660 |
| ฝาครอบท้ายเบาะ-ข้างขวา | COVER-TAIL,RH | 53 | 36041-0038-660 |
| ถังน้ำมัน | TANK-COMP-FUEL | 49 | 51091-5026-660 |
| ฝาครอบเบาะ | COVER SEAT | 69 | 53065-0044-660 |
| แฟ้รั่งข้างล่าง-ข้างซ้าย | COWLING,SIDE,LWR,LH | 68 | 55028-0641-54X |
| แฟ้รั่งข้างล่าง-ข้างขวา | COWLING,SIDE,LWR,RH | 68 | 55028-0642-54X |
| แฟ้รั่งตัวกลาง-ข้างซ้าย | COWLING,FIN,LH | 68 | 55028-0643-234 |
| แฟ้รั่งตัวกลาง-ข้างขวา | COWLING,FIN,RH | 68 | 55028-0644-234 |
| แฟ้รั่งล่าง-ข้างซ้าย | COWLING,LWR,LH | 68 | 55028-0645-660 |
| แฟ้รั่งล่าง-ข้างขวา | COWLING,LWR,RH | 68 | 55028-0646-660 |
| แฟ้รั่งข้างบน-ข้างซ้าย | COWLING,SIDE,UPP,LH | 68 | 55058-5416-54X |
| แฟ้รั่งข้างบน-ข้างขวา | COWLING,SIDE,UPP,RH | 68 | 55058-5418-54X |
| แฟ้รั่งบน | COWLING,UPP | 66 | 55028-0690-660 |
| ฝาครอบเบาะ(ชุด) | KIT,SINGLE SEAT COVER | 69 | 99994-1038-660 |

This catalog covers:

'18-'20 EX400 GJF/GKFA/GLFA

Engine/เครื่องยนต์

This page covers:

Pictorial Index/สารบัญรูปภาพ

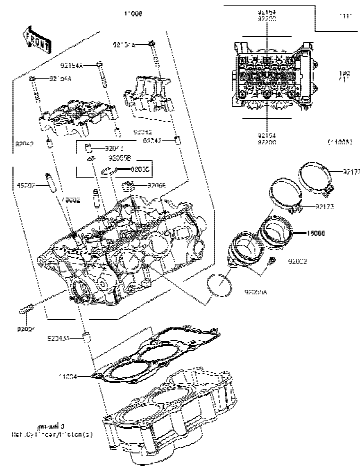

1

Cylinder Head - ฝาสูบ

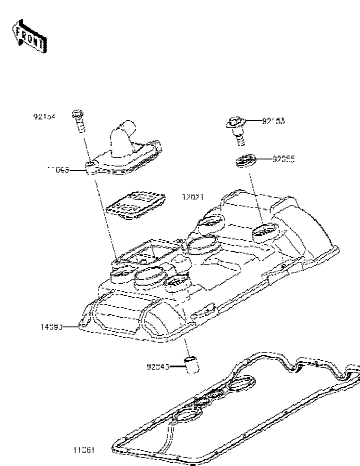

2

Cylinder Head Cover - ฝาครอบฝาสูบ

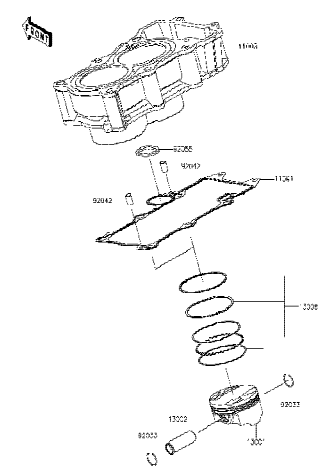

3

Cylinder/Piston(s) - เสื้อสูบ/ลูกสูบ

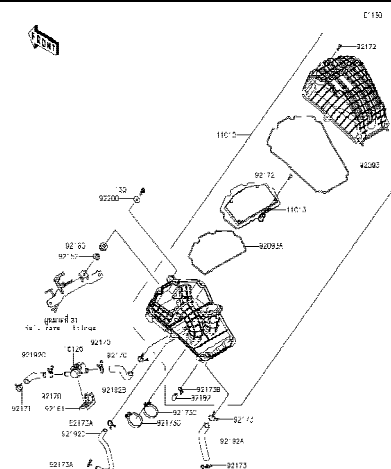

4

Air Cleaner - หม้อกรองอากาศ

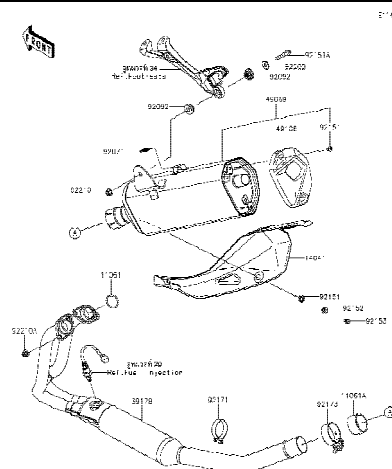

5

Muffler(s) - ท่อไอเสีย

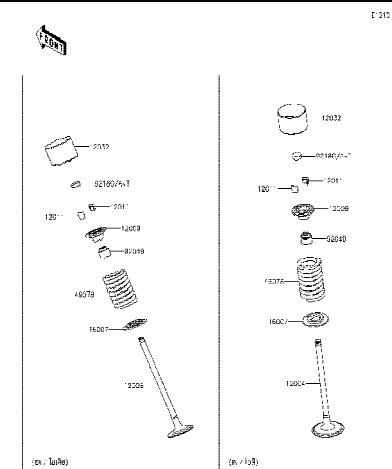

6

Valve(s) - วาล์ว

'18~'20 EX400 GJF/GKFA/GLFA

Engine/เครื่องยนต์

This page covers:
Pictorial Index/สารบัญรูปภาพ

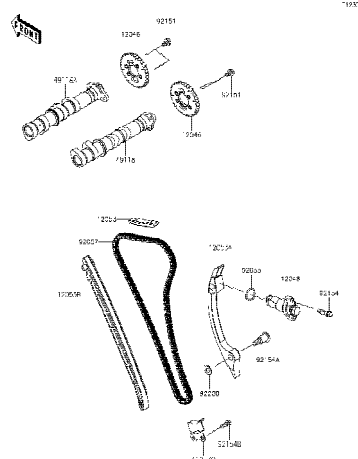

Camshaft(s)/Tensioner - เพลาขาวลิ้น/ตัวดันโซ่

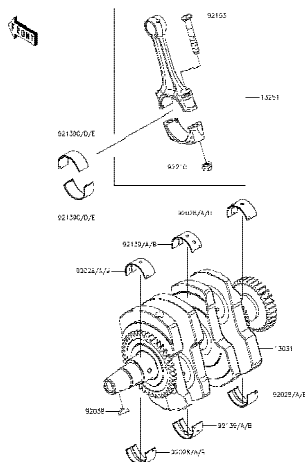

Crankshaft - เพลาข้อเหวี่ยง

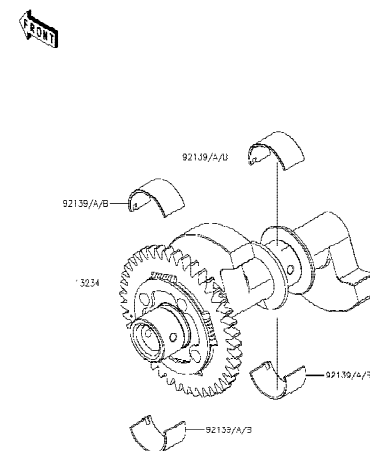

Balancer - บาลานเซอร์

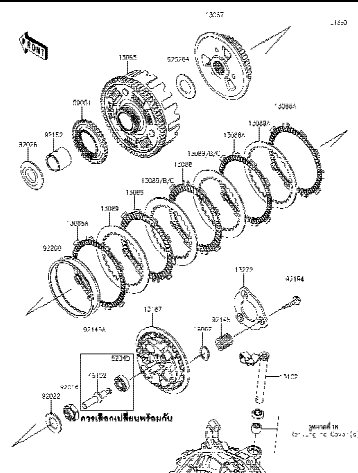

Clutch - คลัช

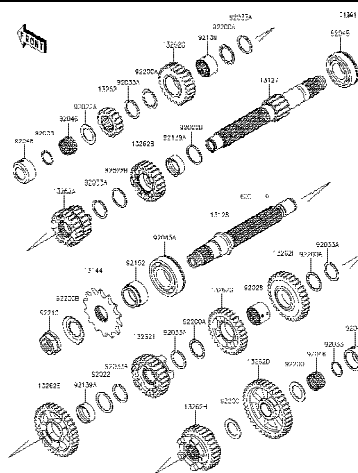

Transmission - เฟืองเกียร์ถ่ายทอดกำลัง

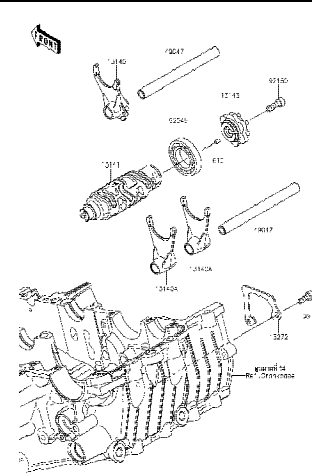

Gear Change Drum/Shift Fork(s) - กระปุกเกียร์/ก้านเปลี่ยนเกียร์

This catalog covers:

'18-'20 EX400 GJF/GKFA/GLFA

Engine/เครื่องยนต์

This page covers:

Pictorial Index/สารบัญรูปภาพ

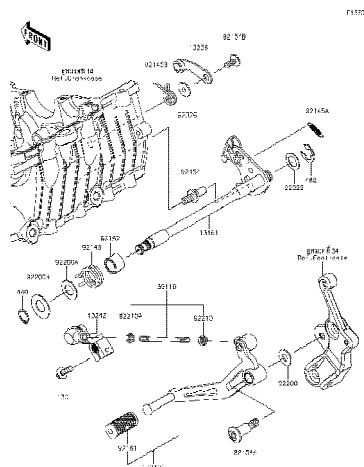

13

Gear Change Mechanism - คันท้ายเกียร์

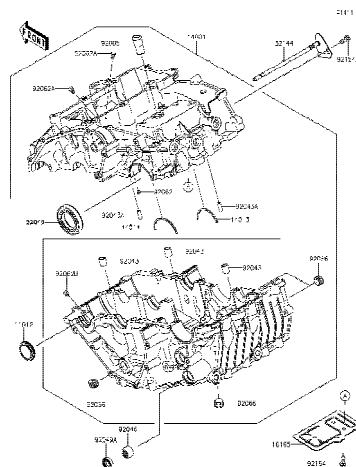

14

Crankcase - แครงเครื่องยนต์

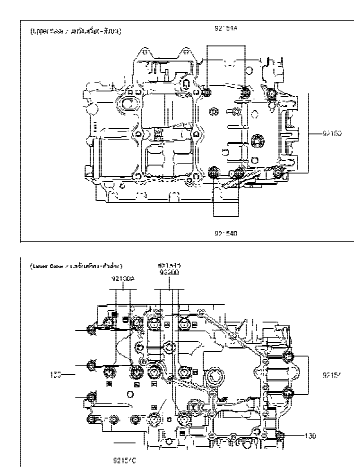

15

Crankcase Bolt Pattern - แบบแสดงตำแหน่งโบลท์แครงเครื่องยนต์

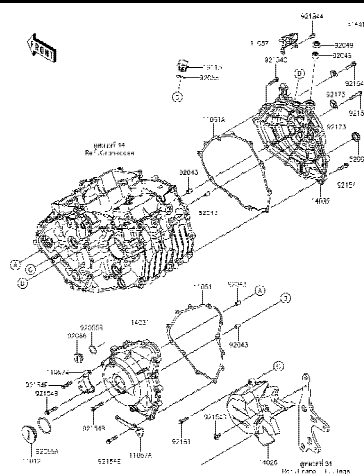

16

Engine Cover(s) - ฝาครอบเครื่องยนต์

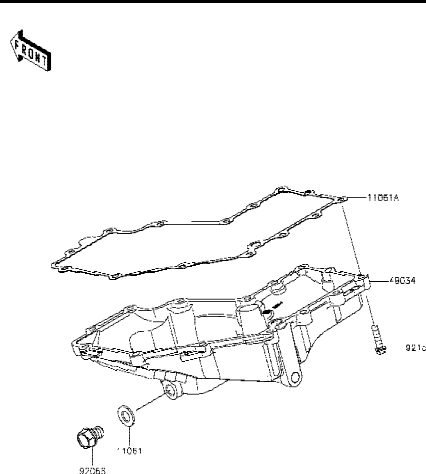

17

Oil Pan - อ่างน้ำมันเครื่อง

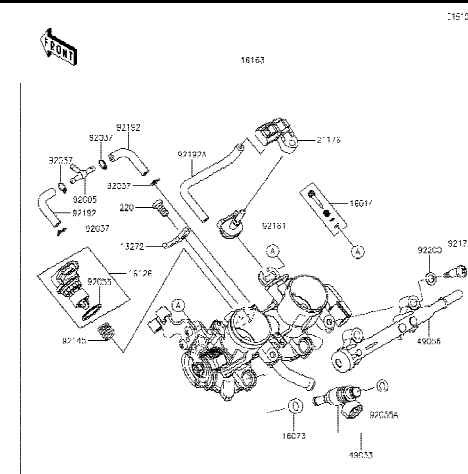

18

Throttle - ชุดลิ้นเร่ง

This catalog covers:

'18-'20 EX400 GJF/GKFA/GLFA

Engine/เครื่องยนต์

This page covers:

Pictorial Index/สารบัญรูปภาพ

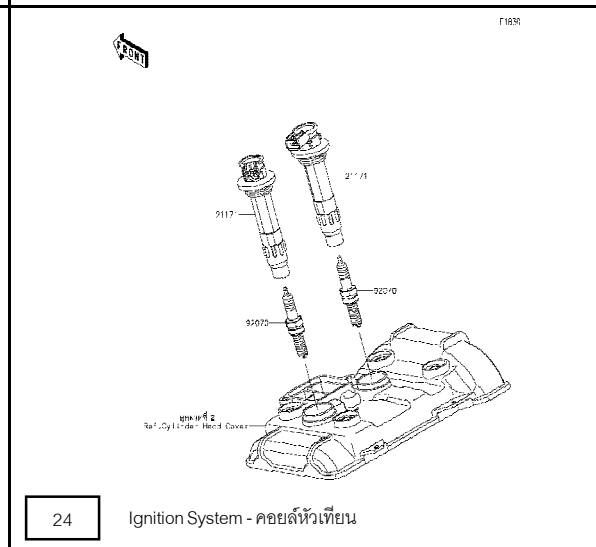
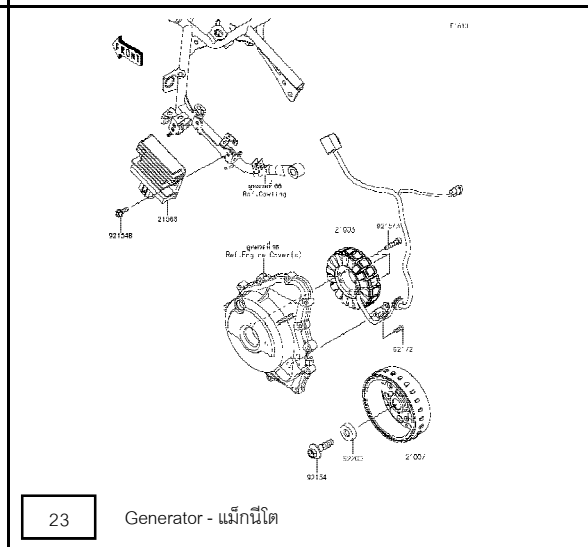
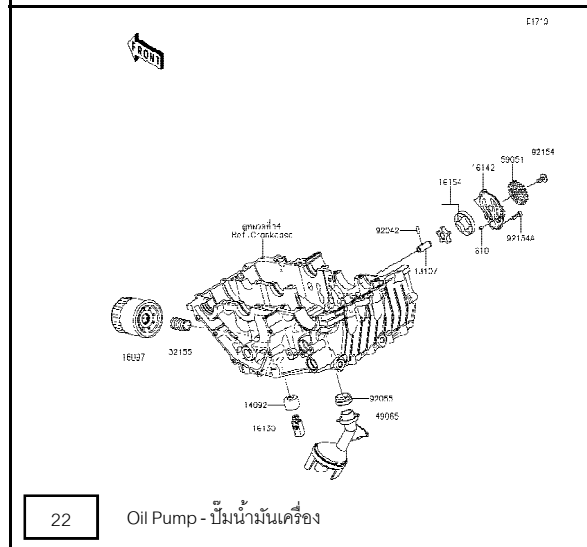
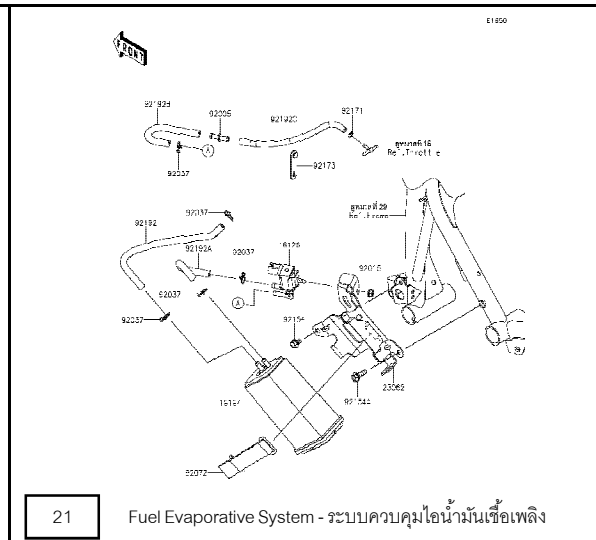
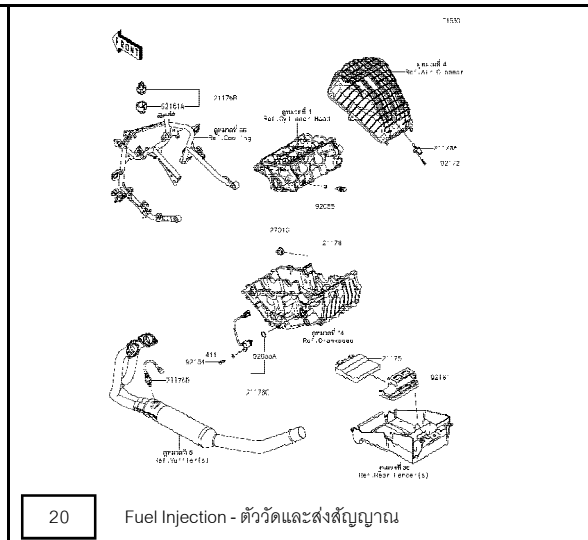
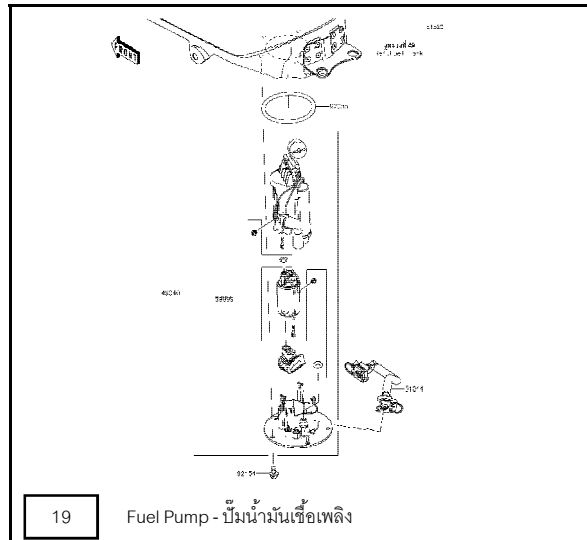

This catalog covers:

'18-'20 EX400 GJF/GKFA/GLFA

Engine/เครื่องยนต์

This page covers:

Pictorial Index/สารบัญรูปภาพ

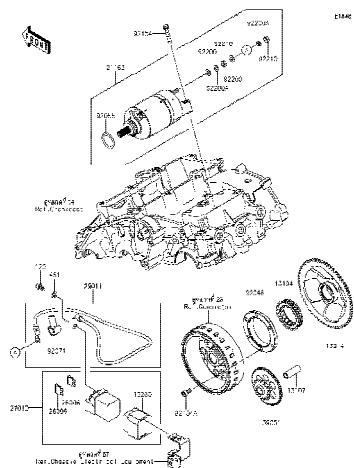

25

Starter Motor - มอเตอร์สตาร์ท

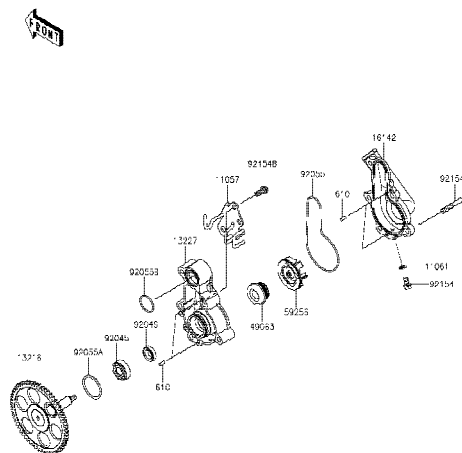

26

Water Pump - ปั๊มน้ำ

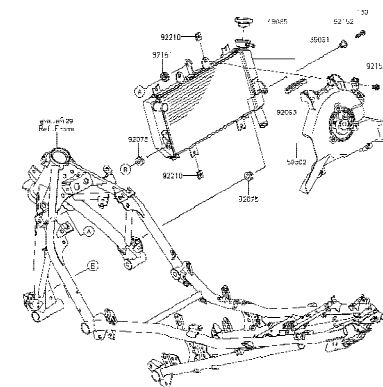

This catalog covers:

'18-'20 EX400 GJF/GKFA/GLFA

Chassis/ตัวถัง

This page covers:

Pictorial Index/สารบัญรูปภาพ

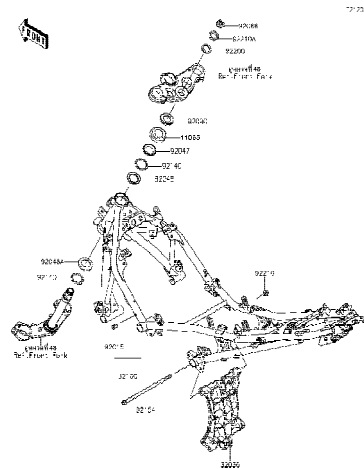

29

Frame - เฟรม

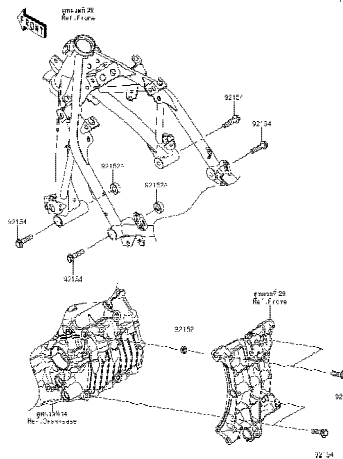

30

Engine Mount - ส่วนประกอบในการยึดเครื่องยนต์

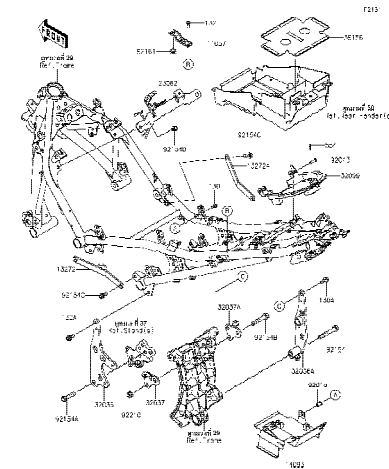

31

Frame Fittings - ส่วนประกอบการยึดอุปกรณ์ต่างๆ

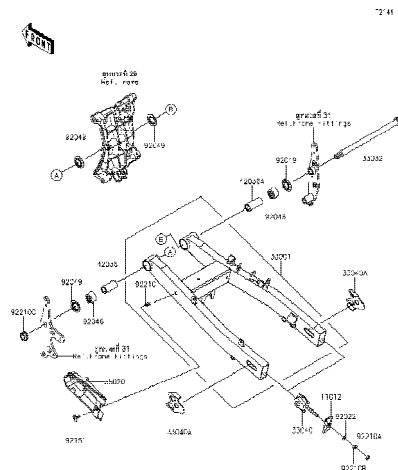

32

Swingarm - สวิงอาร์ม

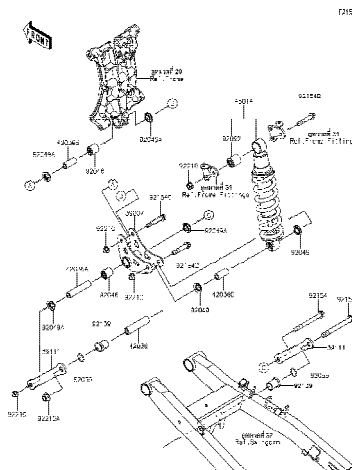

33

Suspension/Shock Absorber - ส่วนประกอบการยึดโช๊คอัพหลัง

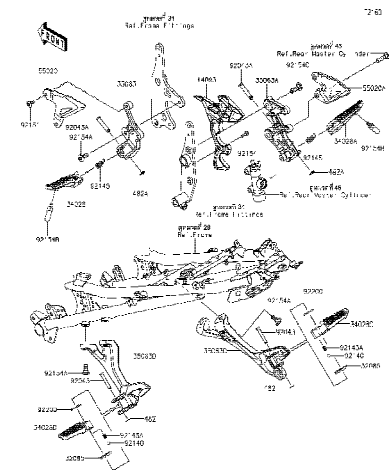

34

Footrests - พักเท้า

'18~'20 EX400 GJF/GKFA/GLFA

Chassis/ตัวถัง

Pictorial Index/สารบัญรูปภาพ



Front Fender(s) - บังโคลนหน้า



Rear Fender(s) - บังโคลนหลัง



Stand(s) - ขาตั้ง



Tires - ยางล้อ



Front Hub - ดุมล้อหน้า



Rear Hub - ดุมล้อหลัง

'18~'20 EX400 GJF/GKFA/GLFA

Chassis/ตัวถัง

Pictorial Index/สารบัญรูปภาพ



41

Brake Pedal - ค้านเหยียบเบรค



42

Brake Piping - ท่อน้ำมันเบรก



43

Front Master Cylinder - แม่ปั้มเบรคหน้า



44

Front Brake - เบรคหน้า

45

Rear Master Cylinder - แม่ปั้มเบรคหลัง



46

Rear Brake - เบรคหลัง

'18~'20 EX400 GJF/GKFA/GLFA

Chassis/ตัวถัง

Pictorial Index/สารบัญรูปภาพ



This catalog covers:

'18-'20 EX400 GJF/GKFA/GLFA

Chassis/ตัวถัง

This page covers:

Pictorial Index/สารบัญรูปภาพ

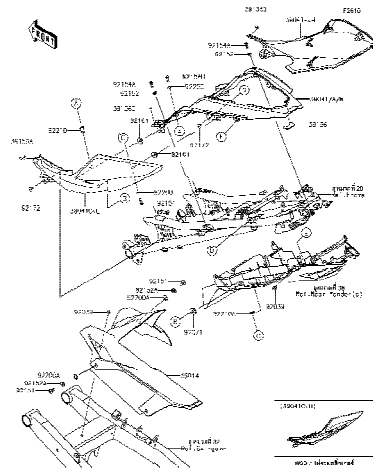

53

Side Covers/Chain Cover - ฝาครอบข้าง/บังโซ่

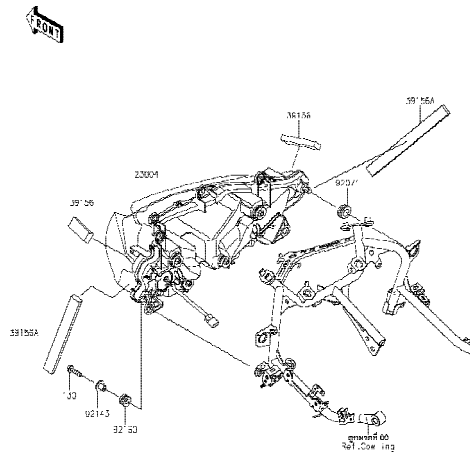

54

Headlight(s) - ไฟหน้า

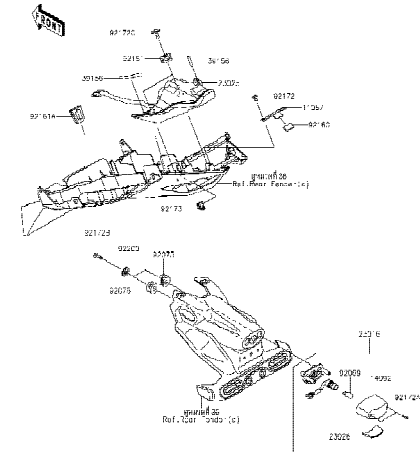

55

Taillight(s) - ไฟท้าย

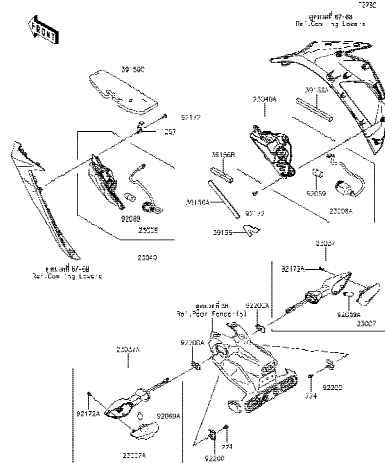

56

Turn Signals - ไฟเลี้ยว

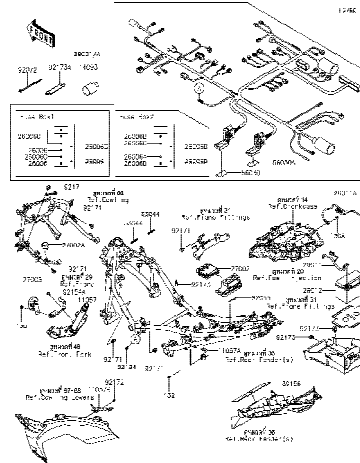

57

Chassis Electrical Equipment - อุปกรณ์ไฟฟ้าต่างๆ

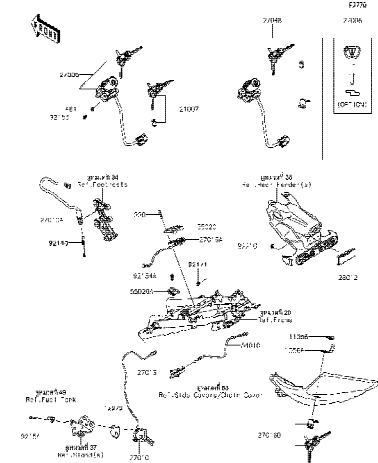

58

Ignition Switch - สวิตช์กุญแจ

'18~'20 EX400 GJF/GKFA/GLFA

Chassis/ตัวถัง

Pictorial Index/สารบัญรูปภาพ



Owner's Tools - เครื่องมือประจำรถ



Labels - ป้ายข้อแนะนำ



Decals(Blue)(GJF) - ลายสติ๊กเกอร์(รถสีน้ำเงิน)



Decals(Black)(GJF) -ลายสติ๊กเกอร์(รถสีดำ)



Decals(Blue)(GKFA) - ลายสติ๊กเกอร์(รถสีน้ำเงิน)



Decals(Silver)(GKFA) - ลายสติ๊กเกอร์(รลสีปรอท)

This catalog covers:

'18-'20 EX400 GJF/GKFA/GLFA

Chassis/ตัวถัง

This page covers:

Pictorial Index/สารบัญรูปภาพ

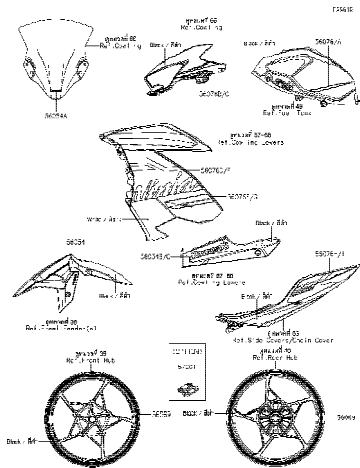

65

Decals(White)(GLFA) - ลายสติกเกอร์(รถสีขาว)

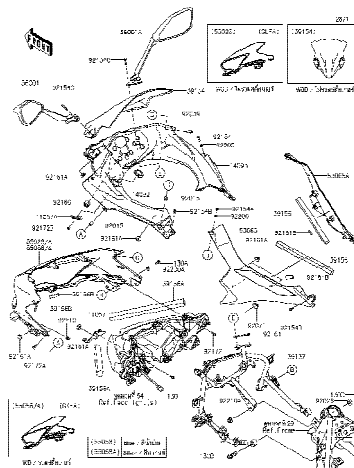

66

Cowling - แฟรง

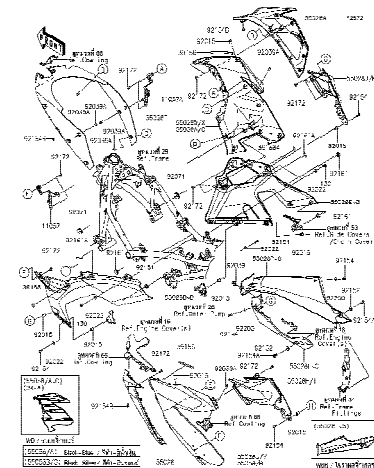

67

Cowling Lowers(GJF/GKFA) - แฟรงล่าง

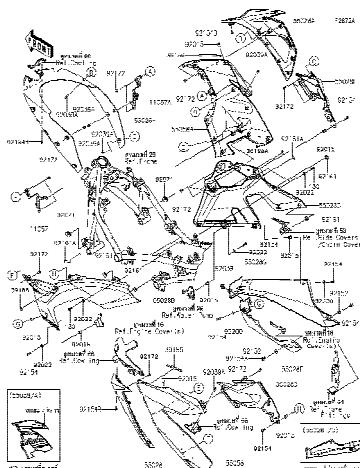

68

Cowling Lowers(GLFA) - แฟรงล่าง

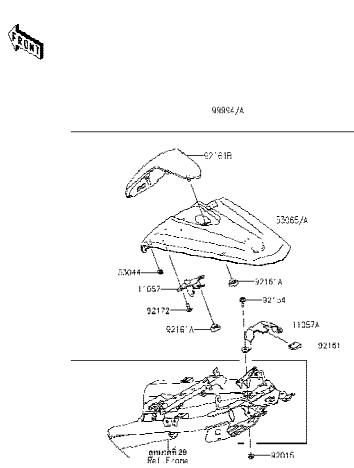

69

Accessory(Single Seat Cover) -
อุปกรณ์ตกแต่ง(ผ้าครอบเบาะหลัง)

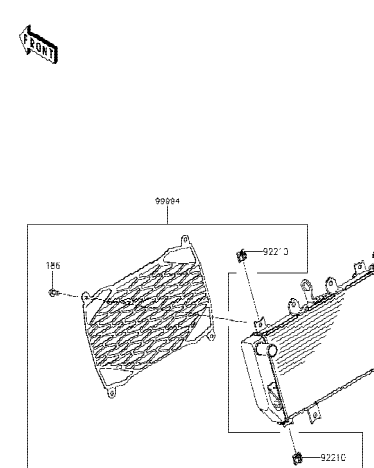

70

Accessory(Radiator Screen) - อุปกรณ์ตกแต่ง(แผงกันหม้อน้ำ)

This catalog covers:

'18-'20 EX400 GJF/GKFA/GLFA

Chassis/ตัวถัง

This page covers:

Pictorial Index/สารบัญรูปภาพ

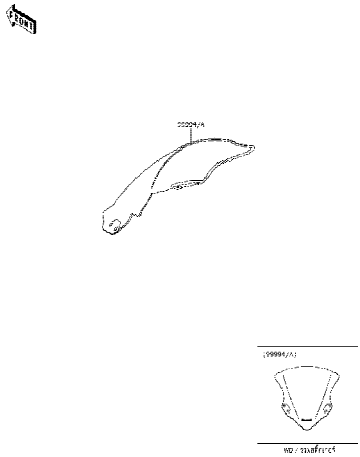
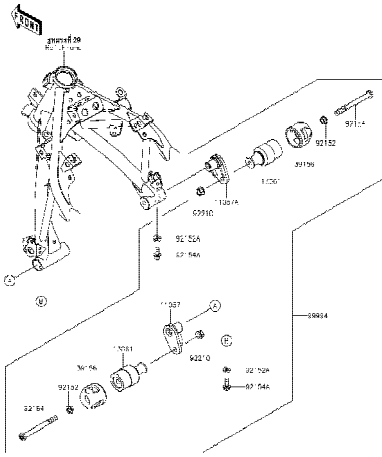
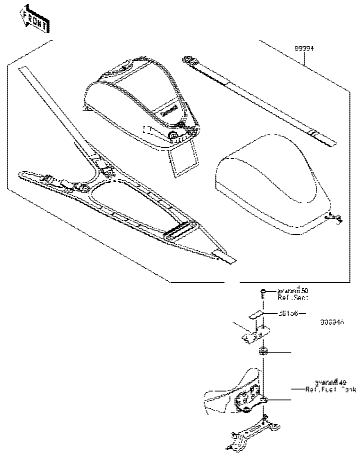
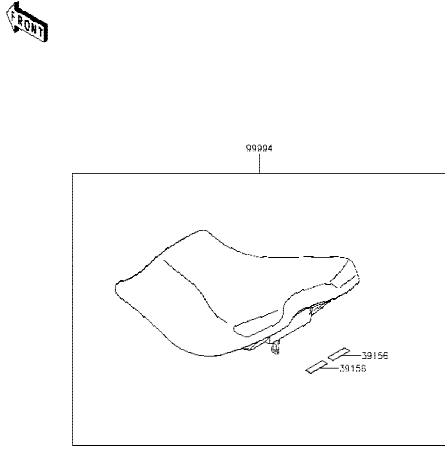
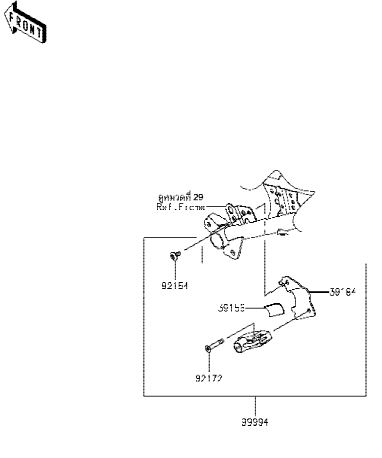
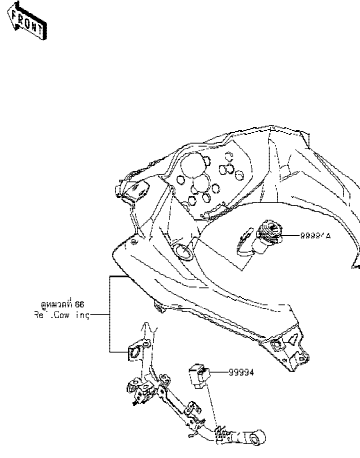
| | | |
|---|---|---|
|  <p>71 Accessory(Windshield) - อุปกรณ์ตกแต่ง(กระบังลม)</p> |  <p>72 Accessory(Slider) - อุปกรณ์ตกแต่ง(กันลื่น)</p> |  <p>73 Accessory(Tank Bag) - อุปกรณ์ตกแต่ง(กระเป๋าลังน้ำมัน)</p> |
|  <p>74 Accessory(High Seat) - อุปกรณ์ตกแต่ง(เบาะนั่งทรงสูง)</p> |  <p>75 Accessory(Helmet Lock) - อุปกรณ์ตกแต่ง(ล็อกหมวกกันน็อค)</p> |  <p>76 Accessory(DC Output etc.) - อุปกรณ์ตกแต่ง(ช่องต่ออุปกรณ์ไฟฟ้า)</p> |

This catalog covers:
'18-'20 EX400 GJF/GKFA/GLFA

Chassis/ตัวถัง

This page covers:
Pictorial Index/สารบัญรูปภาพ

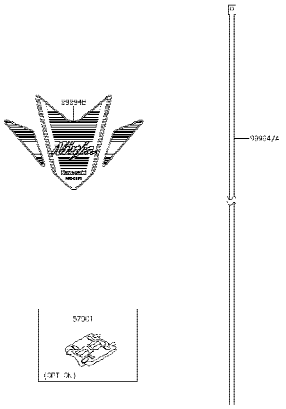
| | | |
|---|-------------|-------------|
| <div></div> <div>77 Accessory(Decals) - อุปกรณ์ตกแต่ง(ลายสติกเกอร์)</div> | <div></div> | <div></div> |
| <div></div> | <div></div> | <div></div> |

This catalog covers:

'18-'20 EX400 GJF/GKFA/GLFA Engine-เครื่องยนต์

GROUP NO.

1

This page covers:

Cylinder Head-ฝาสูบ

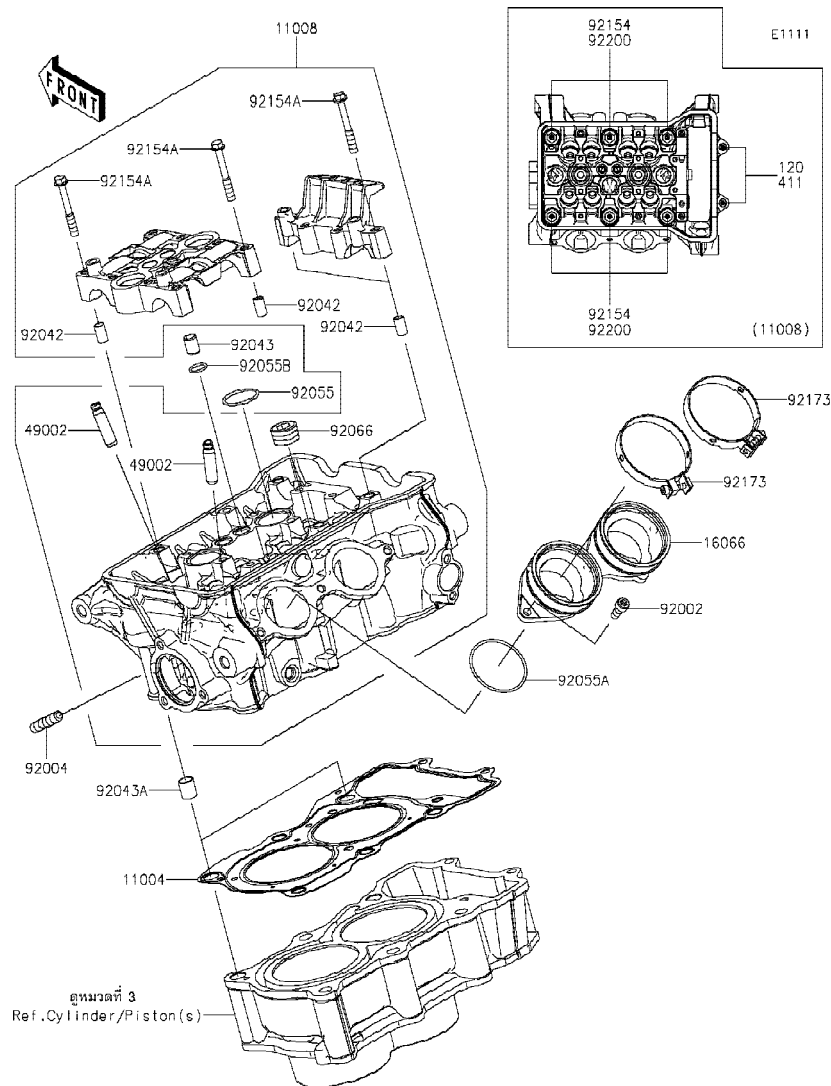

| Ref No. | Part No. หมายเลขอะไหล่ | Description-English ชื่ออะไหล่-อังกฤษ | Description-Thai ชื่ออะไหล่-ไทย | Quantity-EX400 | | | |
|---------|---------------------------|--|------------------------------------|----------------|-------------|-------------|--|
| | | | | '18 GJF | '19 GKFA | '20 GLFA | |
| 11004 | 11004-0774 | GASKET-HEAD | ปะเก็นฝาสูบ | 1 | 1 | 1 | |
| 11008 | 11008-0967 | HEAD-COMP-CYLINDER | ฝาสูบ(ชุด) | 1 | 1 | 1 | |
| 16066 | 16066-0007 | HOLDER-THROTTLE BODY | หน้าแปลนชุดลิ้นเร่ง | 1 | 1 | 1 | |
| 49002 | 49002-0009 | GUIDE-VALVE | ปลอกวาล์ว | 8 | 8 | 8 | |
| 92002 | 92002-1143 | BOLT,6X16 | โบลท์ 6X16 มม. | 3 | 3 | 3 | |
| 92004 | 92004-0731 | STUD,8X25 | โบลท์สตั๊ด 8X25 มม. | 4 | 4 | 4 | |
| 92042 | 92042-007 | PIN,DOWEL,6.3X8X14 | สลักกานูซ 6.3X8X14 มม. | 4 | 4 | 4 | |
| 92043 | 92043-1264 | PIN,8.2X10X14 | สลักกานูซ 8.2X10X14 มม. | 2 | 2 | 2 | |
| 92043A | 92043-4009 | PIN,10.1X12X14 | สลัก 10.1X12X14 มม. | 2 | 2 | 2 | |
| 92055 | 92055-0074 | RING-O,25.5X2 | โอริง 25.5X2 มม. | 2 | 2 | 2 | |
| 92055A | 92055-0890 | RING-O,44.5X1.9 | โอริง 44.5X1.9 มม. | 2 | 2 | 2 | |
| 92055B | 92055-0944 | RING-O,13.5X1.5 | โอริง 13.5X1.5 มม. | 2 | 2 | 2 | |
| 92066 | 92066-0002 | PLUG,PT1/2X12.5 | น็อต | 3 | 3 | 3 | |
| 92154 | 92154-2732 | BOLT,FLANGED,9X138 | โบลท์ 9X138 มม. | 6 | 6 | 6 | |
| 92154A | 92154-3737 | BOLT,FLANGED,6X45 | โบลท์ 6X45 มม. | 12 | 12 | 12 | |
| 92173 | 92173-0927 | CLAMP,58MM | เข็มขัดรัด 58 มม. | 2 | 2 | 2 | |
| 92200 | 92200-0363 | WASHER,10.5X19X2.3 | แหวนรอง 10.5X19X2.3 มม. | 6 | 6 | 6 | |
| 120 | 120CC0690 | BOLT-SOCKET,6X90 | โบลท์ 6X90 มม. | 2 | 2 | 2 | |
| 411 | 411AA0600 | WASHER-PLAIN,6MM | แหวนรอง 6 มม. | 2 | 2 | 2 | |

This catalog covers:

'18-'20 EX400 GJF/GKFA/GLFA Engine-เครื่องยนต์

GROUP NO.

2

This page covers:

Cylinder Head Cover-ฝาครอบฝาสูบ

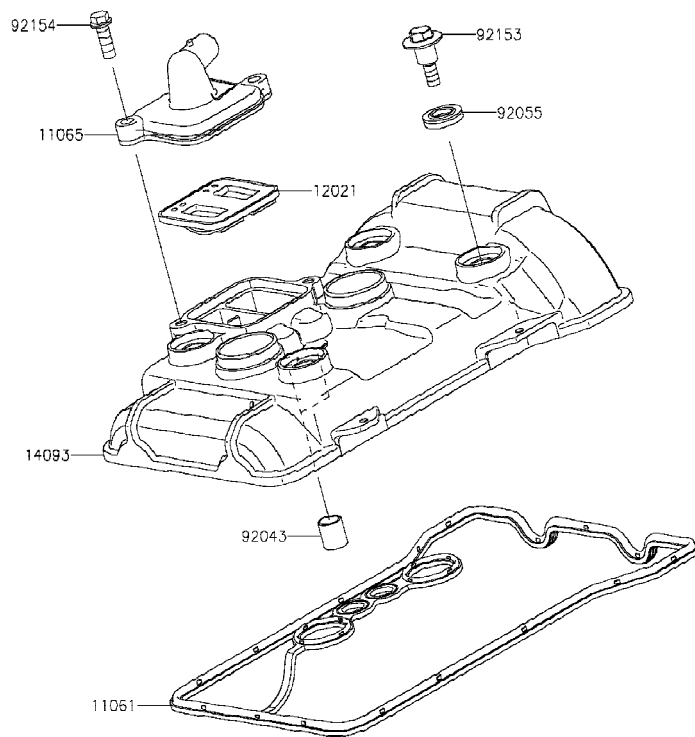

E1112

| Ref No. | Part No. หมายเลขอะไหล่ | Description-English ชื่ออะไหล่-อังกฤษ | Description-Thai ชื่ออะไหล่-ไทย | Quantity-EX400 | | | |
|---------|---------------------------|--|------------------------------------|----------------|-------------|-------------|--|
| | | | | '18 GJF | '19 GKFA | '20 GLFA | |
| 11061 | 11061-1250 | GASKET,CYLINDER HEAD COVER | ปะเก็นฝาครอบฝาสูบ | 1 | 1 | 1 | |
| 11065 | 11065-0994 | CAP,HEAD | ฝาครอบชุดวาล์ว | 1 | 1 | 1 | |
| 12021 | 12021-0708 | VALVE-ASSY-REED | ชุดวาล์ว | 1 | 1 | 1 | |
| 14093 | 14093-0761 | COVER,CYLINDER HEAD | ฝาครอบฝาสูบ | 1 | 1 | 1 | |
| 92043 | 92043-4009 | PIN,10.1X12X14 | สลัก 10.1X12X14 มม. | 2 | 2 | 2 | |
| 92055 | 92055-0143 | RING-O | โอริง | 4 | 4 | 4 | |
| 92153 | 92153-0793 | BOLT,HEAD COVER | bolt | 4 | 4 | 4 | |
| 92154 | 92154-1775 | BOLT,FLANGED,6X18 | bolt 6X18 มม. | 2 | 2 | 2 | |

This catalog covers:

'18-'20 EX400 GJF/GKFA/GLFA Engine-เครื่องยนต์

GROUP NO.

3

This page covers:

Cylinder/Piston(s)-เสื้อสูบ/ลูกสูบ

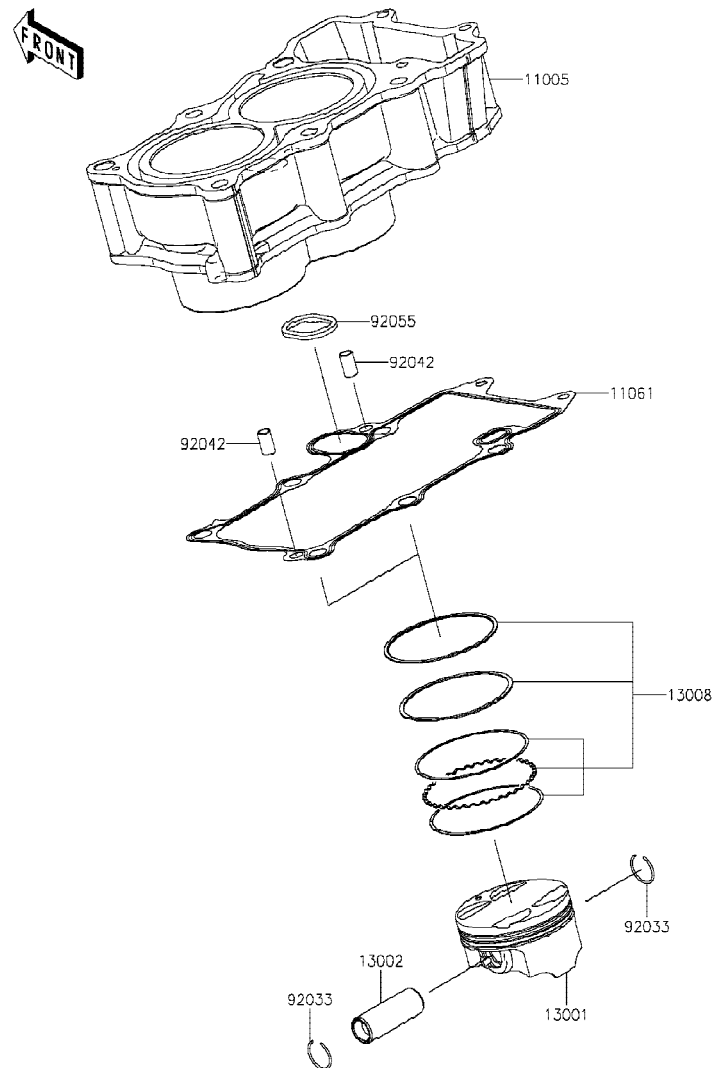

E1120

| Ref No. | Part No. หมายเลขอะไหล่ | Description-English ชื่ออะไหล่-อังกฤษ | Description-Thai ชื่ออะไหล่-ไทย | Quantity-EX400 | | | |
|---------|---------------------------|--|------------------------------------|----------------|-------------|-------------|--|
| | | | | '18 GJF | '19 GKFA | '20 GLFA | |
| 11005 | 11005-0668 | CYLINDER-ENGINE | เสื้อสูบ | 1 | 1 | 1 | |
| 11061 | 11061-1247 | GASKET,CYLINDER BASE | ปะเก็นเสื้อสูบ | 1 | 1 | 1 | |
| 13001 | 13001-0790 | PISTON-ENGINE | ลูกสูบ สแตนดาร์ด | 2 | 2 | 2 | |
| 13002 | 13002-0050 | PIN-PISTON | สลักลูกสูบ | 2 | 2 | 2 | |
| 13008 | 13008-0576 | RING-SET-PISTON | แหวนลูกสูบ | 2 | 2 | 2 | |
| 92033 | 92033-1054 | RING-SNAP | คลิปล็อกสลักลูกสูบ | 4 | 4 | 4 | |
| 92042 | 92042-007 | PIN,DOWEL,6.3X8X14 | สลักนุช 6.3X8X14 มม. | 2 | 2 | 2 | |
| 92055 | 92055-0888 | RING-O | โอริง | 1 | 1 | 1 | |

This catalog covers:

'18-'20 EX400 GJF/GKFA/GLFA Engine-เครื่องยนต์

GROUP NO.

4

This page covers:

Air Cleaner-หม้อกรองอากาศ

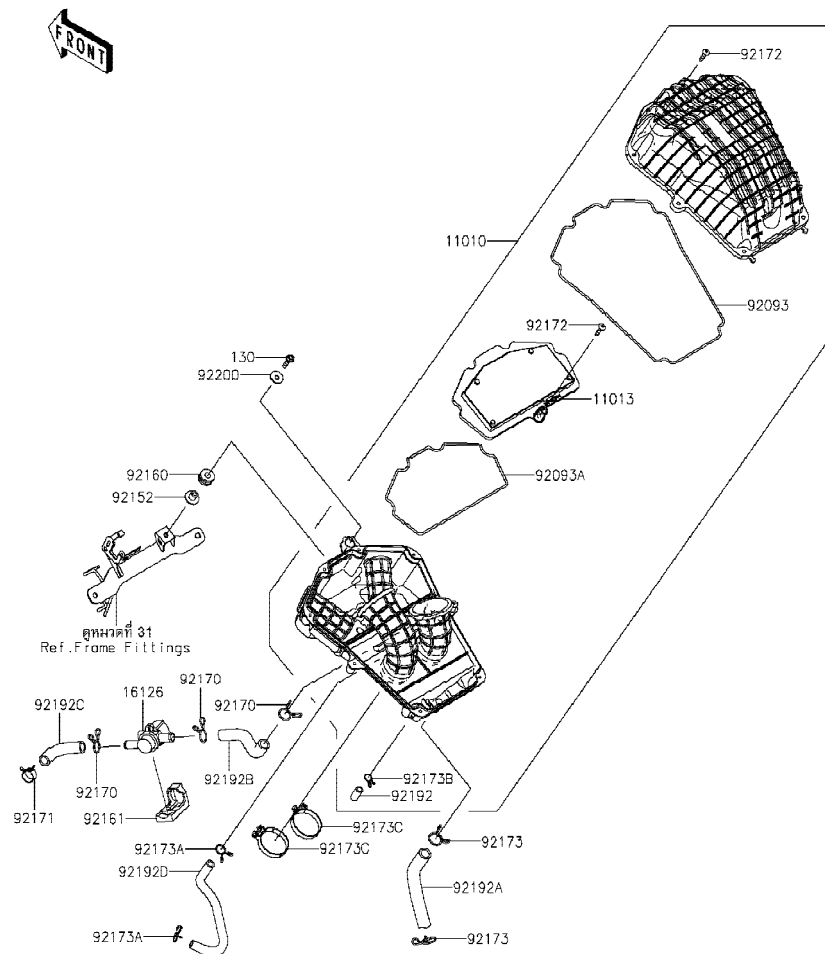

| Ref No. | Part No. | Description-English ชื่ออะไหล่-อังกฤษ | Description-Thai ชื่ออะไหล่-ไทย | Quantity-EX400 | | | |
|---------|------------|--|------------------------------------|----------------|-------------|-------------|--|
| | | | | '18 GJF | '19 GKFA | '20 GLFA | |
| 11010 | 11010-0867 | FILTER-ASSY-AIR | หม้อกรองอากาศ(ชุด) | 1 | 1 | 1 | |
| 11013 | 11013-0767 | ELEMENT-AIR FILTER | ไส้กรองอากาศ | 1 | 1 | 1 | |
| 16126 | 16126-0744 | VALVE,AIR CUT | วาล์วตีลมอากาศ | 1 | 1 | 1 | |
| 92093 | 92093-0706 | SEAL,CASE | ซีลหม้อกรองอากาศ | 1 | 1 | 1 | |
| 92093A | 92093-0707 | SEAL,ELEMENT | ซีลหม้อกรองอากาศ | 1 | 1 | 1 | |
| 92152 | 92152-0547 | COLLAR,6.5X10.5X13.1 | ปลอกกรอง 6.5X10.5X13.1 มม. | 1 | 1 | 1 | |
| 92160 | 92160-1162 | DAMPER | ลูกยาง | 1 | 1 | 1 | |
| 92161 | 92161-1933 | DAMPER | ยางรอง | 1 | 1 | 1 | |
| 92170 | 92170-1017 | CLAMP | เข็มขัดรัดท่อยาง | 3 | 3 | 3 | |
| 92171 | 92171-2056 | CLAMP,18.8MM | เข็มขัด 18.8 มม. | 1 | 1 | 1 | |
| 92172 | 92172-0891 | SCREW,5X25 | สกรู 5X25 มม. | 9 | 9 | 9 | |
| 92173 | 92173-0190 | CLAMP,20MM | เข็มขัด 20 มม. | 2 | 2 | 2 | |
| 92173A | 92173-0192 | CLAMP,14MM | เข็มขัด 14 มม. | 2 | 2 | 2 | |
| 92173B | 92173-1714 | CLAMP | เข็มขัดรัด | 1 | 1 | 1 | |
| 92173C | 92173-1749 | CLAMP | เข็มขัดรัด | 2 | 2 | 2 | |
| 92192 | 92192-1744 | TUBE,DRAIN CLEAN | ท่อระบาย | 1 | 1 | 1 | |
| 92192A | 92192-1810 | TUBE,BREATHER | ท่อยาง | 1 | 1 | 1 | |
| 92192B | 92192-1811 | TUBE,AIR CUT VALVE-AIR CLEANER | ท่อยาง | 1 | 1 | 1 | |
| 92192C | 92192-1812 | TUBE,AIR CUT VALVE-HEAD CAP | ท่อยาง | 1 | 1 | 1 | |
| 92192D | 92192-1813 | TUBE,ISC-AIR CLEANER | ท่อยาง | 1 | 1 | 1 | |
| 92200 | 92200-1087 | WASHER,6.5X22X1.6 | แหวนรอง 6.5X22X1.6 มม. | 1 | 1 | 1 | |
| 130 | 130BB0625 | BOLT-FLANGED,6X25 | โบลท์ 6X25 มม. | 1 | 1 | 1 | |

'18~'20 EX400 GJF/GKFA/GLFA Engine-เครื่องยนต์

5

Muffler(s)-ท่อไอเสีย



| Ref No. | Part No. หมายเลขอะไหล่ | Description-English ชื่ออะไหล่-อังกฤษ | Description-Thai ชื่ออะไหล่-ไทย | Quantity-EX400 | | |
|---------|---------------------------|--|------------------------------------|----------------|------|------|
| | | | | '18 | '19 | '20 |
| | | | | GJF | CKFA | GLFA |
| 11061 | 11061-1249 | GASKET,EXHAUST PIPE | ปะเก็นปากท่อไอเสีย | 2 | 2 | 2 |
| 11061A | 11061-1266 | GASKET,EXHAUST PIPE CONNECTIN | ปะเก็นข้อต่อท่อไอเสีย | 1 | 1 | 1 |
| 14041 | 14041-0604 | COVER-COMP,MUFFLER | ฝาครอบท่อไอเสีย | 1 | 1 | 1 |
| 39178 | 39178-0295 | MANIFOLD-COMP-EXHAUST | ท่อร่วมไอเสีย | 1 | 1 | 1 |
| 49069 | 49069-0846 | MUFFLER-ASSY | ท่อไอเสีย(ชุด) | 1 | 1 | 1 |
| 49106 | 49106-0827 | COVER-MUFFLER,END | ฝาครอบท่อไอเสีย | 1 | 1 | 1 |
| 92071 | 92071-0786 | GROMMET | ลูกยาง | 1 | 1 | 1 |
| 92092 | 92092-0018 | BUSHING-RUBBER | บุชยาง | 2 | 2 | 2 |
| 92151 | 92151-1449 | BOLT,SOCKET,6X10 | โบลท์ 6X10 มม. | 2 | 2 | 2 |
| 92151A | 92151-1532 | BOLT,FLANGED,8X40 | โบลท์ 8X40 มม. | 1 | 1 | 1 |
| 92152 | 92152-0286 | COLLAR,6.3X8.3X16 | ปลอกทรงโบลท์ 6.3X8.3X16 มม. | 1 | 1 | 1 |
| 92153 | 92153-0817 | BOLT,SOCKET,6X16 | โบลท์ 6X16 มม. | 1 | 1 | 1 |
| 92161 | 92161-2152 | DAMPER | ยางรอง | 1 | 1 | 1 |
| 92171 | 92171-0058 | CLAMP | เข็มขัดรัดท่อ | 1 | 1 | 1 |
| 92173 | 92173-1931 | CLAMP | เข็มขัด | 1 | 1 | 1 |
| 92200 | 92200-0174 | WASHER,8.0X22.0X1.5 | แหวนรอง 8.0X22.0X1.5 มม. | 1 | 1 | 1 |
| 92210 | 92210-0121 | NUT,8MM | น็อต 8 มม. | 1 | 1 | 1 |
| 92210A | 92210-1114 | NUT,8MM | น็อต 8 มม. | 4 | 4 | 4 |

This catalog covers:

'18-'20 EX400 GJF/GKFA/GLFA Engine-เครื่องยนต์

GROUP NO.

6

This page covers:

Valve(s)-วาล์ว

E1210

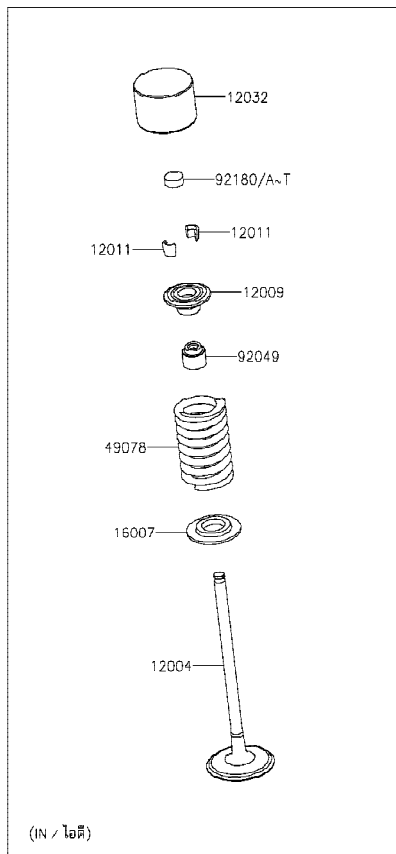
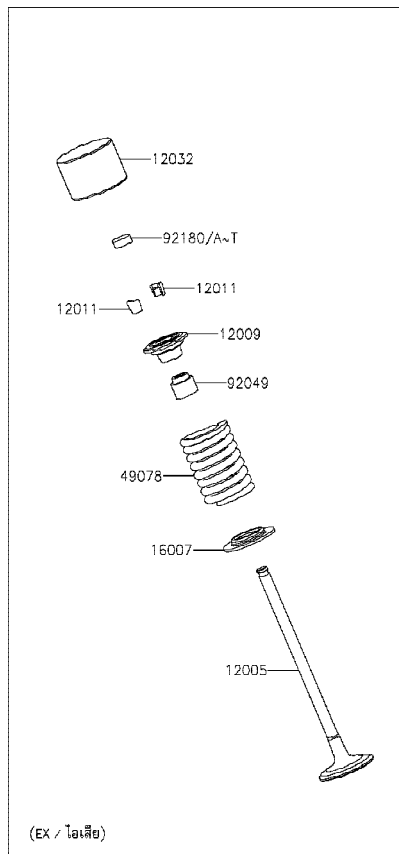

| Ref No. | Part No. หมายเลขอะไหล่ | Description-English ชื่ออะไหล่-อังกฤษ | Description-Thai ชื่ออะไหล่-ไทย | Quantity-EX400 | | | |
|---------|---------------------------|--|------------------------------------|----------------|-------------|-------------|--|
| | | | | '18 GJF | '19 GKFA | '20 GLFA | |
| 12004 | 12004-0755 | VALVE-INTAKE | วาล์วไอดี | 4 | 4 | 4 | |
| 12005 | 12005-0772 | VALVE-EXHAUST | วาล์วไอเสีย | 4 | 4 | 4 | |
| 12009 | 12009-1073 | RETAINER-VALVE SPRING | จานกดสปริงวาล์ว | 8 | 8 | 8 | |
| 12011 | 12011-1053 | COLLET | ปะกับวาล์ว | 16 | 16 | 16 | |
| 12032 | 12032-0029 | TAPPET | ลูกถ้วย | 8 | 8 | 8 | |
| 16007 | 16007-0741 | SEAT-SPRING | จานรองสปริงวาล์ว | 8 | 8 | 8 | |
| 49078 | 49078-0742 | SPRING-ENGINE VALVE | สปริงวาล์ว | 8 | 8 | 8 | |
| 92049 | 92049-1349 | SEAL-OIL, VSB 4.3 7.5 5.3 8.3 | ซีลก้านวาล์ว | 8 | 8 | 8 | |
| 92180 | 92180-1014 | SHIM, T=2.50 | แผ่นฉิม, T=2.50 | 8 | 8 | 8 | |
| 92180A | 92180-1016 | SHIM, T=2.55 | แผ่นฉิม, T=2.55 | AR | AR | AR | |
| 92180B | 92180-1018 | SHIM, T=2.60 | แผ่นฉิม, T=2.60 | AR | AR | AR | |
| 92180C | 92180-1020 | SHIM, T=2.65 | แผ่นฉิม, T=2.65 | AR | AR | AR | |
| 92180D | 92180-1022 | SHIM, T=2.70 | แผ่นฉิม, T=2.70 | AR | AR | AR | |
| 92180E | 92180-1024 | SHIM, T=2.75 | แผ่นฉิม, T=2.75 | AR | AR | AR | |
| 92180F | 92180-1026 | SHIM, T=2.80 | แผ่นฉิม, T=2.80 | AR | AR | AR | |
| 92180G | 92180-1028 | SHIM, T=2.85 | แผ่นฉิม, T=2.85 | AR | AR | AR | |
| 92180H | 92180-1030 | SHIM, T=2.90 | แผ่นฉิม, T=2.90 | AR | AR | AR | |
| 92180I | 92180-1032 | SHIM, T=2.95 | แผ่นฉิม, T=2.95 | AR | AR | AR | |
| 92180J | 92180-1034 | SHIM, T=3.00 | แผ่นฉิม, T=3.00 | AR | AR | AR | |
| 92180K | 92180-1036 | SHIM, T=3.05 | แผ่นฉิม, T=3.05 | AR | AR | AR | |
| 92180L | 92180-1038 | SHIM, T=3.10 | แผ่นฉิม, T=3.10 | AR | AR | AR | |
| 92180M | 92180-1040 | SHIM, T=3.15 | แผ่นฉิม, T=3.15 | AR | AR | AR | |
| 92180N | 92180-1042 | SHIM, T=3.20 | แผ่นฉิม, T=3.20 | AR | AR | AR | |
| 92180O | 92180-1044 | SHIM, T=3.25 | แผ่นฉิม, T=3.25 | AR | AR | AR | |
| 92180P | 92180-1046 | SHIM, T=3.30 | แผ่นฉิม, T=3.30 | AR | AR | AR | |
| 92180Q | 92180-1048 | SHIM, T=3.35 | แผ่นฉิม, T=3.35 | AR | AR | AR | |
| 92180R | 92180-1050 | SHIM, T=3.40 | แผ่นฉิม, T=3.40 | AR | AR | AR | |
| 92180S | 92180-1052 | SHIM, T=3.45 | แผ่นฉิม, T=3.45 | AR | AR | AR | |
| 92180T | 92180-1054 | SHIM, T=3.50 | แผ่นฉิม, T=3.50 | AR | AR | AR | |

This catalog covers:

'18-'20 EX400 GJF/GKFA/GLFA Engine-เครื่องยนต์

GROUP NO.

7

This page covers:

Camshaft(s)/Tensioner-เพลาารวลิ้น/ตัวดันโซ่

E1230

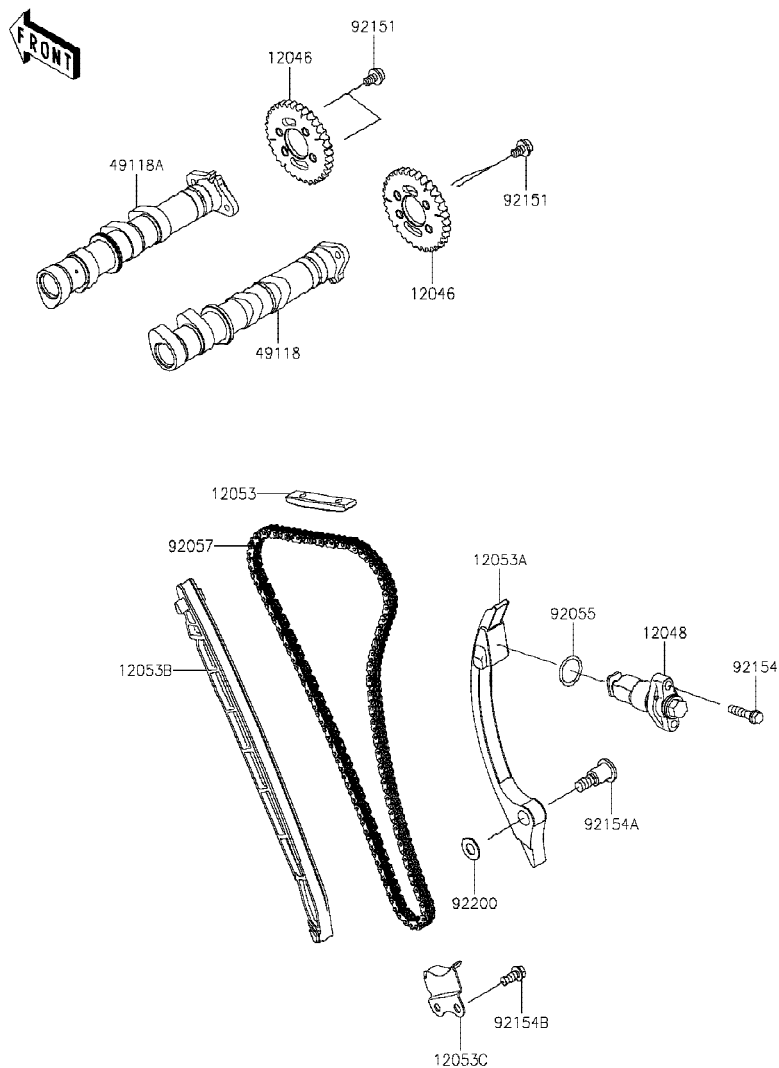

| Ref No. | Part No. หมายเลขอะไหล่ | Description-English ชื่ออะไหล่-อังกฤษ | Description-Thai ชื่ออะไหล่-ไทย | Quantity-EX400 | | | |
|---------|---------------------------|--|------------------------------------|----------------|-------------|-------------|--|
| | | | | '18 GJF | '19 GKFA | '20 GLFA | |
| 12046 | 12046-0599 | SPROCKET,34T | เฟืองรวลิ้น 34 T | 2 | 2 | 2 | |
| 12048 | 12048-0111 | TENSIONER-ASSY | ตัวดันโซ่ | 1 | 1 | 1 | |
| 12053 | 12053-0051 | GUIDE-CHAIN,UPP | ยางรองโซ่-ตัวบน | 1 | 1 | 1 | |
| 12053A | 12053-0244 | GUIDE-CHAIN,RR | ยางรองโซ่-ตัวหลัง | 1 | 1 | 1 | |
| 12053B | 12053-0245 | GUIDE-CHAIN,FR | ยางรองโซ่-ตัวหน้า | 1 | 1 | 1 | |
| 12053C | 12053-0246 | GUIDE-CHAIN,LWR | ยางรองโซ่-ตัวล่าง | 1 | 1 | 1 | |
| 49118 | 49118-0913 | CAMSHAFT-COMP,INTAKE | เพลาารวลิ้น-ไอดี | 1 | 1 | 1 | |
| 49118A | 49118-0914 | CAMSHAFT-COMP,EXHAUST | เพลาารวลิ้น-ไอเสีย | 1 | 1 | 1 | |
| 92055 | 92055-086 | RING-O,18.8X1.9 | โอริง 18.8X1.9 มม. | 1 | 1 | 1 | |
| 92057 | 92057-0602 | CHAIN,CAM,92RH2015 126M | โซ่รวลิ้น 92RH2015 126M | 1 | 1 | 1 | |
| 92151 | 92151-1829 | BOLT,SOCKET,6X10 | โบลท์ 6X10 มม. | 4 | 4 | 4 | |
| 92154 | 92154-0117 | BOLT,FLANGED-SMALL,6X25 | โบลท์ 6X25 มม. | 2 | 2 | 2 | |
| 92154A | 92154-0953 | BOLT,SOCKET,8X29.2 | โบลท์ 8X29.2 มม. | 1 | 1 | 1 | |
| 92154B | 92154-2907 | BOLT,FLANGED,6X14 | โบลท์ 6X14 มม. | 1 | 1 | 1 | |
| 92200 | 92200-1954 | WASHER,9X18X1 | แหวนรองรอง 9X18X1 มม. | 1 | 1 | 1 | |

This catalog covers:

'18-'20 EX400 GJF/GKFA/GLFA Engine-เครื่องยนต์

GROUP NO.

8

This page covers:

Crankshaft-เพลาข้อเหวี่ยง

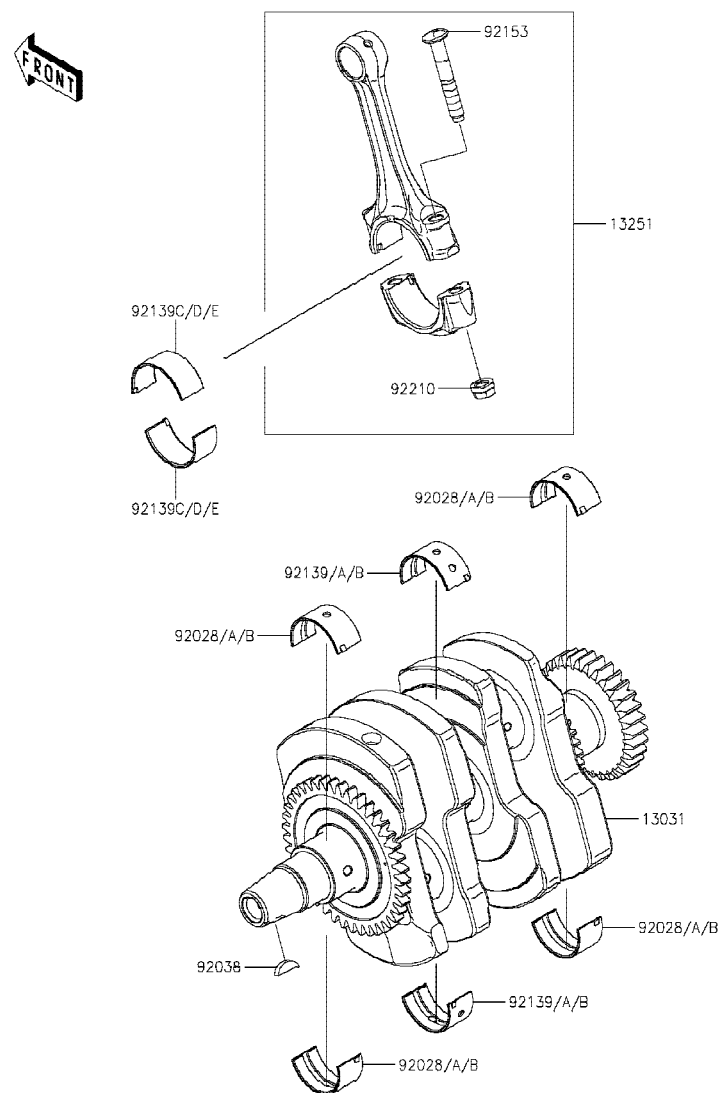

E1321

| Ref No. | Part No. หมายเลขอะไหล่ | Description-English ชื่ออะไหล่-อังกฤษ | Description-Thai ชื่ออะไหล่-ไทย | Quantity-EX400 | | | |
|---------|---------------------------|--|------------------------------------|----------------|-------------|-------------|--|
| | | | | '18 GJF | '19 GKFA | '20 GLFA | |
| 13031 | 13031-0878 | CRANKSHAFT-COMP | เพลาข้อเหวี่ยง | 1 | 1 | 1 | |
| 13251 | 13251-0727-HH | ROD-ASSY-CONNECTING,HH | ก้านสูบ(ชุด) | 2 | 2 | 2 | |
| 92028 | 92028-1866 | BUSHING,CRANK,#1,BLUE | บุชข้อเหวี่ยง #1,สีน้ำเงิน | AR | AR | AR | |
| 92028A | 92028-1867 | BUSHING,CRANK,#1,BLACK | บุชข้อเหวี่ยง #1,สีดำ | 4 | 4 | 4 | |
| 92028B | 92028-1868 | BUSHING,CRANK,#1,BROWN | บุชข้อเหวี่ยง #1,สีน้ำตาล | AR | AR | AR | |
| 92038 | 92038-001 | KEY,WOODRUFF | ลิ้มทูนไฟ | 1 | 1 | 1 | |
| 92139 | 92139-0880 | BUSHING,CRANK #2,BLUE | บุชข้อเหวี่ยง #2,สีน้ำเงิน | AR | AR | AR | |
| 92139A | 92139-0881 | BUSHING,CRANK #2,BLACK | บุชข้อเหวี่ยง #2,สีดำ | 2 | 2 | 2 | |
| 92139B | 92139-0882 | BUSHING,CRANK #2,BROWN | บุชข้อเหวี่ยง #2,สีน้ำตาล | AR | AR | AR | |
| 92139C | 92139-0886 | BUSHING,CONNECTING ROD,BLUE | บุชก้านสูบ,สีน้ำเงิน | AR | AR | AR | |
| 92139D | 92139-0887 | BUSHING,CONNECTING ROD,BLK | บุชก้านสูบ,สีดำ | 4 | 4 | 4 | |
| 92139E | 92139-0888 | BUSHING,CONNECTING ROD,BROW | บุชก้านสูบ,สีน้ำตาล | AR | AR | AR | |
| 92153 | 92153-1172 | BOLT,7MM | โบลท์ก้านสูบ 7 มม. | 4 | 4 | 4 | |
| 92210 | 92210-0384 | NUT,CONNECTING ROD,7MM | น็อตก้านสูบ 7 มม. | 4 | 4 | 4 | |

This catalog covers:

'18-'20 EX400 GJF/GKFA/GLFA Engine-เครื่องยนต์

GROUP NO.

9

This page covers:

Balancer-บาลานเซอร์

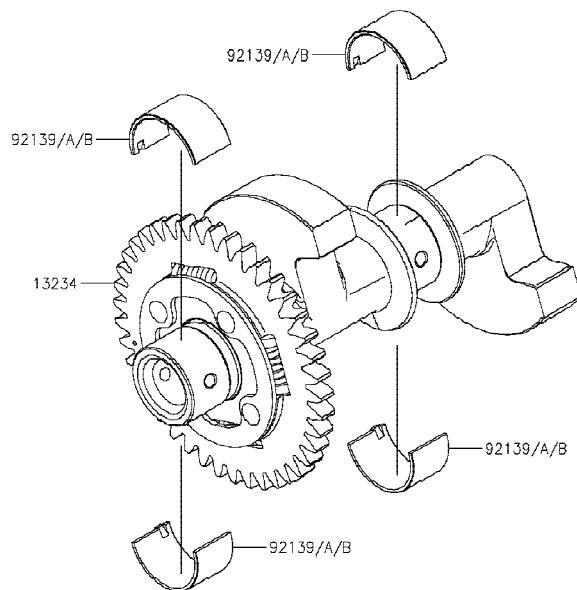

E1323

| Ref No. | Part No. หมายเลขอะไหล่ | Description-English ชื่ออะไหล่-อังกฤษ | Description-Thai ชื่ออะไหล่-ไทย | Quantity-EX400 | | | |
|------------|---------------------------|--|------------------------------------|----------------|-------------|-------------|--|
| | | | | '18 GJF | '19 GKFA | '20 GLFA | |
| 13234 | 13234-0607 | SHAFT-COMP,BALANCER | เพลาลานเซอร์ | 1 | 1 | 1 | |
| 92139 | 92139-0883 | BUSHING,BALANCER,BLUE | บุชบาลานเซอร์,สีน้ำเงิน | AR | AR | AR | |
| 92139A | 92139-0884 | BUSHING,BALANCER,BLACK | บุชบาลานเซอร์,สีดำ | 4 | 4 | 4 | |
| 92139B | 92139-0885 | BUSHING,BALANCER,BROWN | บุชบาลานเซอร์,สีน้ำตาล | AR | AR | AR | |

This catalog covers:

'18-'20 EX400 GJF/GKFA/GLFA Engine-เครื่องยนต์

GROUP NO.

10

This page covers:

Clutch-คลัทช์

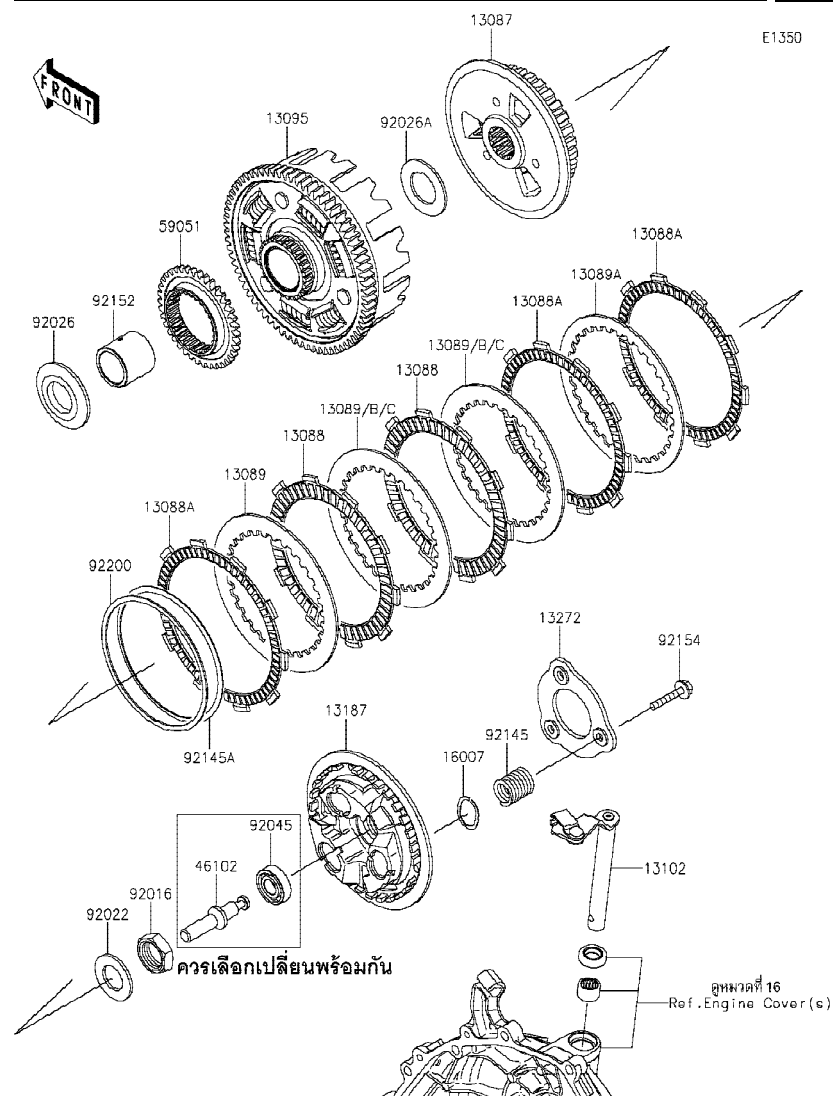

| Ref No. | Part No. หมายเลขอะไหล่ | Description-English ชื่ออะไหล่-อังกฤษ | Description-Thai ชื่ออะไหล่-ไทย | Quantity-EX400 | | | |
|---------|---------------------------|--|------------------------------------|----------------|-------------|-------------|--|
| | | | | '18 GJF | '19 GKFA | '20 GLFA | |
| 13087 | 13087-0585 | HUB-CLUTCH | คูล์คลัทช์ | 1 | 1 | 1 | |
| 13088 | 13088-0592 | PLATE-FRICTION | แผ่นคลัทช์ | 2 | 2 | 2 | |
| 13088A | 13088-0593 | PLATE-FRICTION | แผ่นคลัทช์ | 3 | 3 | 3 | |
| 13089 | 13089-0041 | PLATE-CLUTCH,T=2.0 | แผ่นคลัทช์เหล็ก T=2.0 | 3 | 3 | 3 | |
| 13089A | 13089-0042 | PLATE-CLUTCH,T=2.0 | แผ่นคลัทช์เหล็ก T=2.0 | 1 | 1 | 1 | |
| 13089B | 13089-0043 | PLATE-CLUTCH,T=1.6 | แผ่นคลัทช์เหล็ก T=1.6 | AR | AR | AR | |
| 13089C | 13089-0044 | PLATE-CLUTCH,T=2.3 | แผ่นคลัทช์เหล็ก T=2.3 | AR | AR | AR | |
| 13095 | 13095-0587 | HOUSING-COMP-CLUTCH | เสื้อคลัทช์ | 1 | 1 | 1 | |
| 13102 | 13102-0076 | RELEASE-COMP-CLUTCH | ขาคัดคลัทช์ | 1 | 1 | 1 | |
| 13187 | 13187-0033 | PLATE-CLUTCH OPERATING | จานสปริงคลัทช์ | 1 | 1 | 1 | |
| 13272 | 13272-2414 | PLATE | แผ่นรอง | 1 | 1 | 1 | |
| 16007 | 16007-0711 | SEAT-SPRING | แผ่นรองสปริง | 3 | 3 | 3 | |
| 46102 | 46102-0648 | ROD | แกนกดคลัทช์ | 1 | 1 | 1 | |
| 59051 | 59051-0796 | GEAR-SPUR,OIL PUMP,38T | เฟืองขับปั๊ม 38 T | 1 | 1 | 1 | |
| 92016 | 92016-028 | NUT,20MM | น็อต 20 มม. | 1 | 1 | 1 | |
| 92022 | 92022-1116 | WASHER,20.3X36X2.3 | แหวนรอง 20.3X36X2.3 มม. | 1 | 1 | 1 | |
| 92026 | 92026-0115 | SPACER,25X52X5.5 | แหวนรอง 25X52X5.5 มม. | 1 | 1 | 1 | |
| 92026A | 92026-0734 | SPACER,25.5X44.5X2 | แหวนรอง 25.5X44.5X2 มม. | 1 | 1 | 1 | |
| 92045 | 92045-0937 | BEARING-BALL | ดัดับลูกปืน | 1 | 1 | 1 | |
| 92145 | 92145-1789 | SPRING,CLUTCH | สปริงคลัทช์ | 3 | 3 | 3 | |
| 92145A | 92145-1829 | SPRING,JUDDER | สปริง | 1 | 1 | 1 | |
| 92152 | 92152-2524 | COLLAR,25X32X29.1 | ปลอกทรง 25X32X29.1 มม. | 1 | 1 | 1 | |
| 92154 | 92154-0997 | BOLT,UPSET,6X30 | bolt 6X30 มม. | 3 | 3 | 3 | |
| 92200 | 92200-1987 | WASHER,99.4X107X1.2 | แหวนรอง 99.4X107X1.2 มม. | 1 | 1 | 1 | |

'18~'20 EX400 GJF/GKFA/GLFA Engine-เครื่องยนต์

11

Transmission-เฟื่องเกียรติถ่ายทอดกำลัง(1/2)

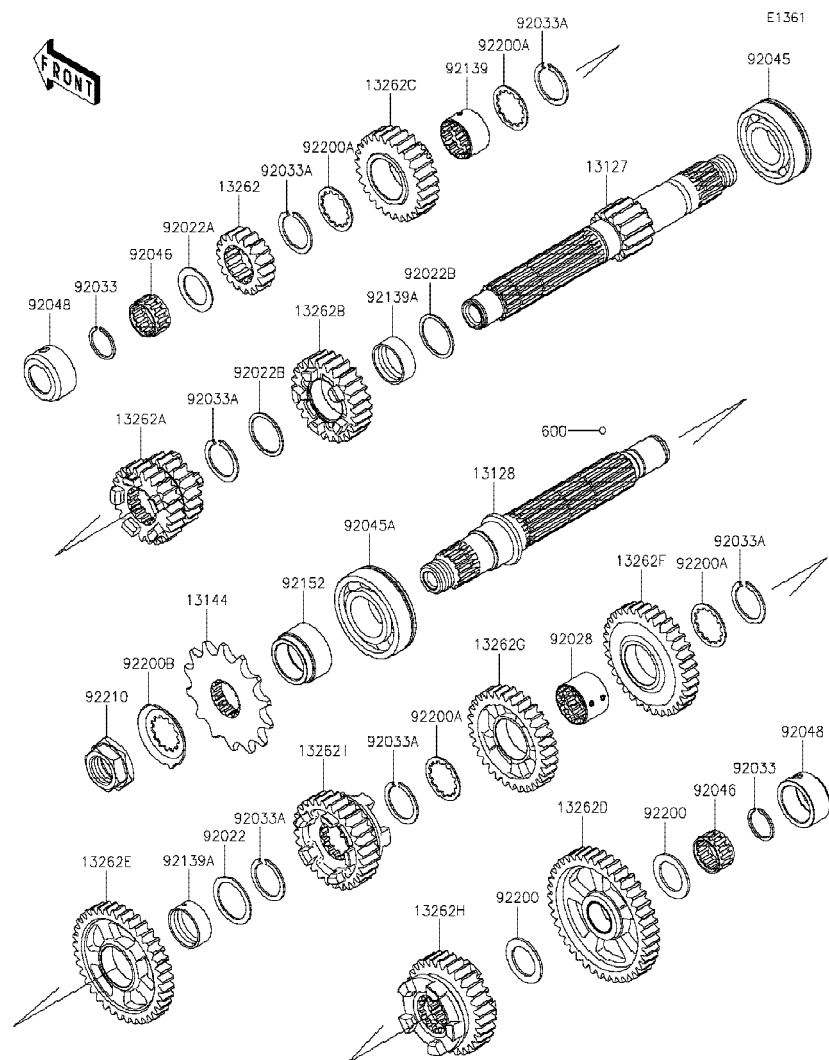

| Ref No. | Part No. หมายเลขอะไหล่ | Description-English ชื่ออะไหล่-อังกฤษ | Description-Thai ชื่ออะไหล่-ไทย | Quantity-EX400 | | | |
|---------|---------------------------|--|------------------------------------|----------------|------|------|--|
| | | | | '18 | '19 | '20 | |
| | | | | GJF | GKFA | GLFA | |
| 13127 | 13127-0688 | SHAFT-TRANSMISSION INPUT,13T | เพลาารวเกียร์ขับ 13 T | 1 | 1 | 1 | |
| 13128 | 13128-0706 | SHAFT-TRANSMISSION OUTPUT | เพลาารวเกียร์กำลัง | 1 | 1 | 1 | |
| 13144 | 13144-0586 | SPROCKET-OUTPUT,14T | สเตอร์หน้า 14 T | 1 | 1 | 1 | |
| 13262 | 13262-1288 | GEAR,INPUT 2ND,18T | เฟืองขับเกียร์สอง 18 T | 1 | 1 | 1 | |
| 13262A | 13262-1289 | GEAR,INPUT 3RD&4TH,21T,24T | เฟืองขับเกียร์สามและสี่ 21T,24T | 1 | 1 | 1 | |
| 13262B | 13262-1290 | GEAR,INPUT 5TH,26T | เฟืองขับเกียร์ห้า 26 T | 1 | 1 | 1 | |
| 13262C | 13262-1291 | GEAR,INPUT 6TH,27T | เฟืองขับเกียร์หก 27 T | 1 | 1 | 1 | |
| 13262D | 13262-1292 | GEAR,OUTPUT LOW,41T | เฟืองกำลังเกียร์หนึ่ง 41 T | 1 | 1 | 1 | |
| 13262E | 13262-1293 | GEAR,OUTPUT 2ND,37T | เฟืองกำลังเกียร์สอง 37 T | 1 | 1 | 1 | |
| 13262F | 13262-1294 | GEAR,OUTPUT 3RD,34T | เฟืองกำลังเกียร์สาม 34 T | 1 | 1 | 1 | |
| 13262G | 13262-1295 | GEAR,OUTPUT 4TH,32T | เฟืองกำลังเกียร์สี่ 32 T | 1 | 1 | 1 | |
| 13262H | 13262-1296 | GEAR,OUTPUT 5TH,30T | เฟืองกำลังเกียร์ห้า 30 T | 1 | 1 | 1 | |
| 13262I | 13262-1297 | GEAR,OUTPUT 6TH,28T | เฟืองกำลังเกียร์หก 28 T | 1 | 1 | 1 | |
| 92022 | 92022-1109 | WASHER,25.3X33X1 | แหวนรอง 25.3x33x1 มม. | 1 | 1 | 1 | |
| 92022A | 92022-112 | WASHER,20.5X30X1,STEEL | แหวนรอง 20.5X30X1 มม. | 1 | 1 | 1 | |
| 92022B | 92022-161 | WASHER,25.3X30X1 | แหวนรอง 25.3X30X1 มม. | 2 | 2 | 2 | |
| 92028 | 92028-1858 | BUSHING,OUTPUT 3RD&4TH GEAR | บุชเกียร์ 3RD&4TH | 1 | 1 | 1 | |
| 92033 | 92033-015 | RING-SNAP,20MM | คลิปล็อค 20 มม. | 2 | 2 | 2 | |
| 92033A | 92033-026 | RING-SNAP,24MM | คลิปล็อค 24 มม. | 6 | 6 | 6 | |
| 92045 | 92045-0735 | BEARING-BALL,6TM-6205NX3 | ดลับลูกปืน | 1 | 1 | 1 | |
| 92045A | 92045-0841 | BEARING-BALL,28X58X16 | ดลับลูกปืน | 1 | 1 | 1 | |
| 92046 | 92046-0607 | BEARING-NEEDLE,20X25X12.8 | ดลับลูกปืนเข็ม | 2 | 2 | 2 | |
| 92048 | 92048-0025 | RACE | รางลูกปืน | 2 | 2 | 2 | |
| 92139 | 92139-0781 | BUSHING,26X28X16.6 | บุช 26X28X16.6 มม. | 1 | 1 | 1 | |
| 92139A | 92139-0793 | BUSHING,25X28X10.4 | บุช 25X28X10.4 มม. | 2 | 2 | 2 | |
| 92152 | 92152-2369 | COLLAR | ปลอกรอง | 1 | 1 | 1 | |
| 92200 | 92200-1375 | WASHER,20.5X31X1.5 | แหวนรอง 20.5X31X1.5 มม. | 2 | 2 | 2 | |
| 92200A | 92200-1389 | WASHER | แหวนรอง | 4 | 4 | 4 | |
| 92200B | 92200-1932 | WASHER | แหวนรอง | 1 | 1 | 1 | |
| 92210 | 92210-0850 | NUT,20MM | น็อต 20 มม. | 1 | 1 | 1 | |

This catalog covers:

'18-'20 EX400 GJF/GKFA/GLFA Engine-เครื่องยนต์

GROUP NO.

11

This page covers:

Transmission-เฟืองเกียร์ถ่ายทอดกำลัง(2/2)

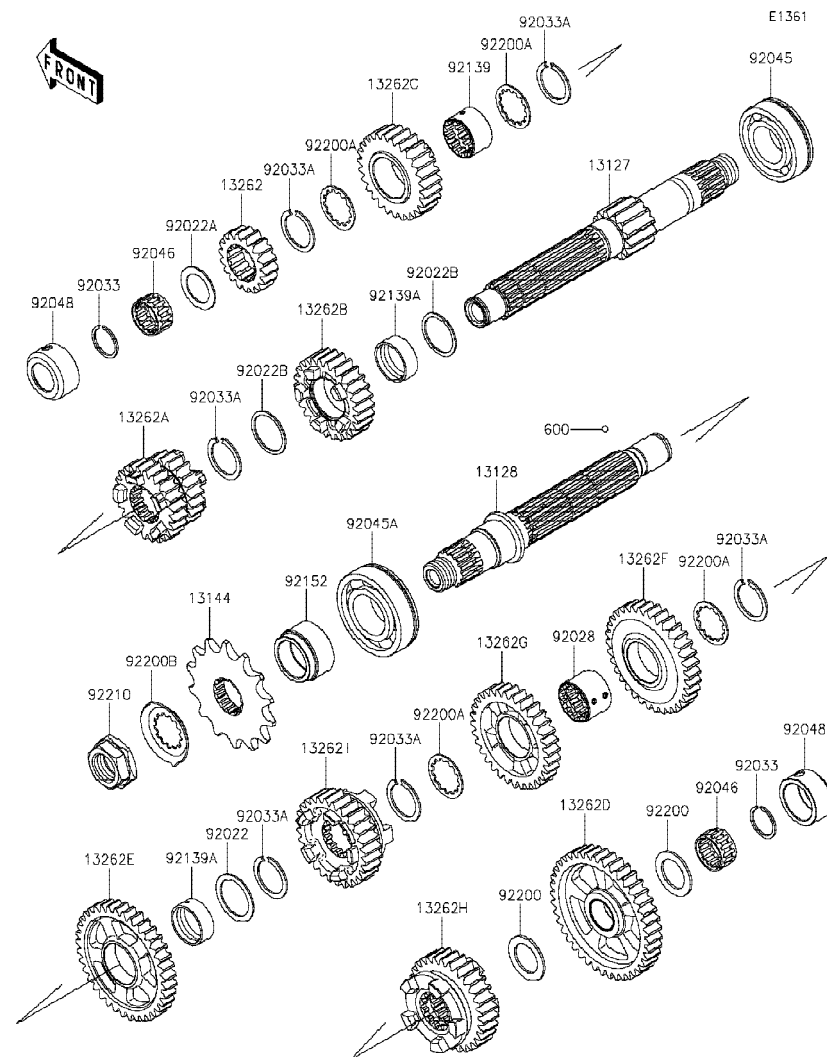

| Ref No. | Part No. หมายเลขอะไหล่ | Description-English ชื่ออะไหล่-อังกฤษ | Description-Thai ชื่ออะไหล่-ไทย | Quantity-EX400 | | | |
|------------|---------------------------|--|------------------------------------|----------------|-------------|-------------|--|
| | | | | '18 GJF | '19 GKFA | '20 GLFA | |
| 600 | 600A0500 | BALL-STEEL,5/32 | เม็ดลูกปืน 5/32 | 3 | 3 | 3 | |

This catalog covers:

'18-'20 EX400 GJF/GKFA/GLFA Engine-เครื่องยนต์

GROUP NO.

12

This page covers:

Gear Change Drum/Shift Fork(s)-กระปุกเกียร์/ก้ามปูเกียร์

E1362

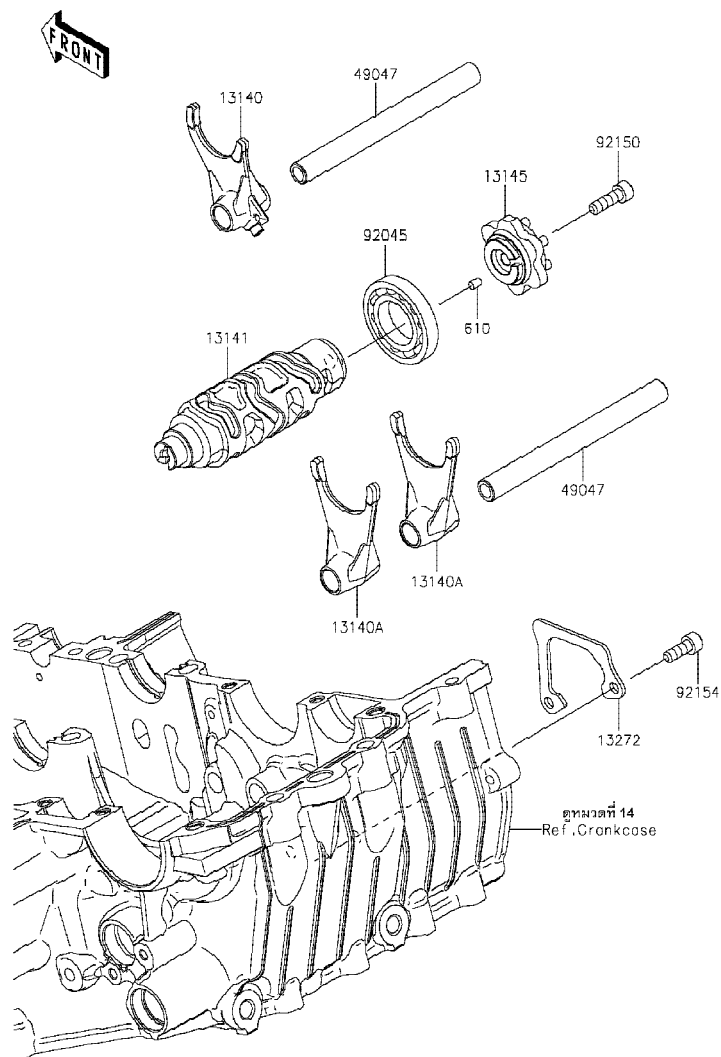

| Ref No. | Part No. หมายเลขอะไหล่ | Description-English ชื่ออะไหล่-อังกฤษ | Description-Thai ชื่ออะไหล่-ไทย | Quantity-EX400 | | | |
|---------|---------------------------|--|------------------------------------|----------------|-------------|-------------|--|
| | | | | '18 GJF | '19 GKFA | '20 GLFA | |
| 13140 | 13140-0662 | FORK-SHIFT,IN | ก้ามปูเกียร์,IN | 1 | 1 | 1 | |
| 13140A | 13140-0663 | FORK-SHIFT,OUT | ก้ามปูเกียร์,OUT | 2 | 2 | 2 | |
| 13141 | 13141-0597 | DRUM-CHANGE | กระปุกเกียร์ | 1 | 1 | 1 | |
| 13145 | 13145-0570 | CAM-CHANGE DRUM | ลูกเบี้ยวเปลี่ยนเกียร์ | 1 | 1 | 1 | |
| 13272 | 13272-2374 | PLATE | แผ่นรอง | 1 | 1 | 1 | |
| 49047 | 49047-0634 | ROD-SHIFT | แกนก้ามปูเกียร์ | 2 | 2 | 2 | |
| 92045 | 92045-1045 | BEARING-BALL,16005 | ดัดับลูกปืน #6005 | 1 | 1 | 1 | |
| 92150 | 92150-1880 | BOLT,SOCKET,6X20 | โบลท์ 6X20 มม. | 1 | 1 | 1 | |
| 92154 | 92154-0235 | BOLT,SOCKET,6X16 | โบลท์ 6X16 มม. | 2 | 2 | 2 | |
| 610 | 610A0406 | ROLLER,4X6 | สลัก 4X6 มม. | 1 | 1 | 1 | |

This catalog covers:

'18-'20 EX400 GJF/GKFA/GLFA Engine-เครื่องยนต์

GROUP NO.

13

This page covers:

Gear Change Mechanism-คันเกียร์

E1370

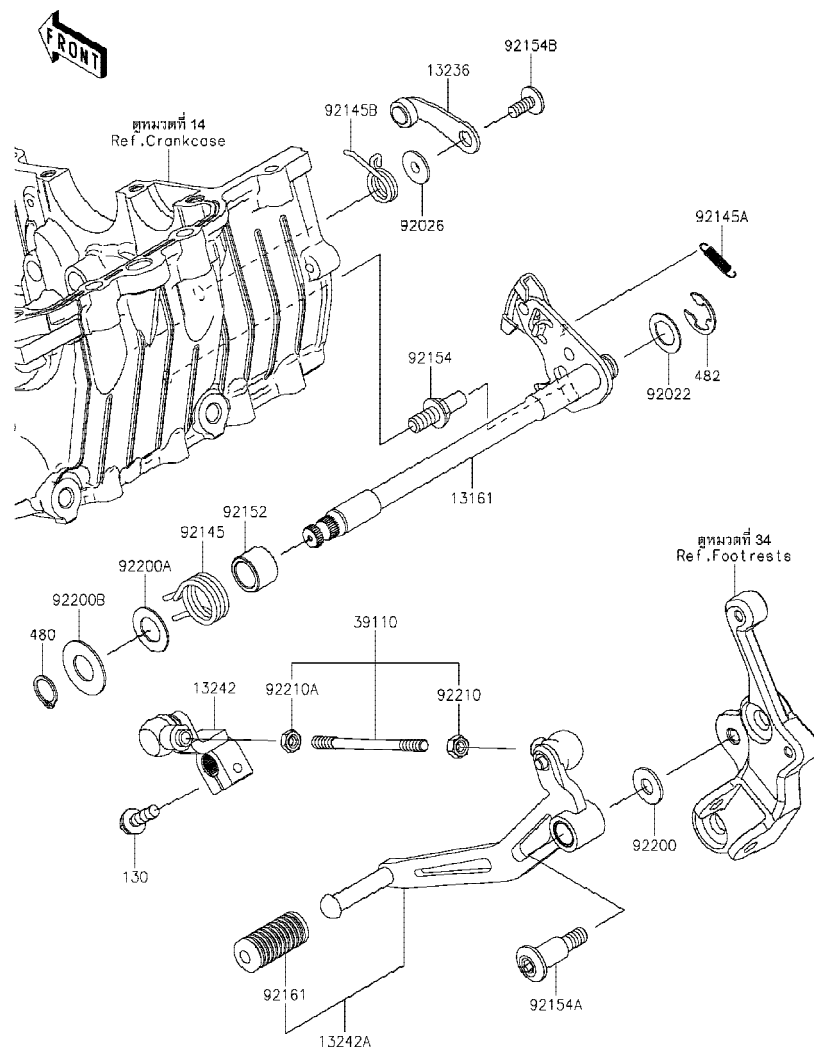

| Ref No. | Part No. | Description-English ชื่ออะไหล่-อังกฤษ | Description-Thai ชื่ออะไหล่-ไทย | Quantity-EX400 | | | |
|---------|------------|--|------------------------------------|----------------|-------------|-------------|--|
| | | | | '18 GJF | '19 GKFA | '20 GLFA | |
| 13161 | 13161-0594 | LEVER-COMP-CHANGE SHAFT | แกนเกียร์ | 1 | 1 | 1 | |
| 13236 | 13236-0794 | LEVER-COMP, POSITION | ชาล็คคเกียร์ | 1 | 1 | 1 | |
| 13242 | 13242-0145 | LEVER-ASSY-CHANGE | ชาตคคันเกียร์ | 1 | 1 | 1 | |
| 13242A | 13242-0146 | LEVER-ASSY-CHANGE, PEDAL | คันเกียร์(ชุด) | 1 | 1 | 1 | |
| 39110 | 39110-0045 | ROD-ASSY-TIE | ก้านตอคันเกียร์ | 1 | 1 | 1 | |
| 92022 | 92022-1628 | WASHER, CHANGE SHAFT | แหวนรอง | 1 | 1 | 1 | |
| 92026 | 92026-1217 | SPACER | บุชชาล็คคเกียร์ | 1 | 1 | 1 | |
| 92145 | 92145-1783 | SPRING, RETURN | สปริงแกนเกียร์ | 1 | 1 | 1 | |
| 92145A | 92145-1813 | SPRING, PAWL RETURN | สปริง | 1 | 1 | 1 | |
| 92145B | 92145-1814 | SPRING, DRUM POSITION | สปริง | 1 | 1 | 1 | |
| 92152 | 92152-2370 | COLLAR, 14.2X19.9X14.3 | ปลอกทรง 14.2X19.9X14.3 มม. | 1 | 1 | 1 | |
| 92154 | 92154-1838 | BOLT, RETURN SPRING | โบลท์ | 1 | 1 | 1 | |
| 92154A | 92154-2730 | BOLT | โบลท์ | 1 | 1 | 1 | |
| 92154B | 92154-2731 | BOLT, SOCKET, 6X14 | โบลท์ 6X14 มม. | 1 | 1 | 1 | |
| 92161 | 92161-1466 | DAMPER, CHANGE PEDAL | ยางคันเกียร์ | 1 | 1 | 1 | |
| 92200 | 92200-0490 | WASHER, 8.5X20X1.6 | แหวนรอง 8.5X20X1.6 มม. | 1 | 1 | 1 | |
| 92200A | 92200-1933 | WASHER, 14.2X25X1 | แหวนรอง 14.2X25X1 มม. | 1 | 1 | 1 | |
| 92200B | 92200-2295 | WASHER, 14.3X30X1.2 | แหวนรอง 14.3X30X1.2 มม. | 1 | 1 | 1 | |
| 92210 | 92210-1596 | NUT, 6MM | น็อต 6 มม. | 1 | 1 | 1 | |
| 92210A | 92210-1597 | NUT, LEFT HANDED, 6MM | น็อต 6 มม. | 1 | 1 | 1 | |
| 130 | 130CB0620 | BOLT-FLANGED, 6X20 | โบลท์ 6X20 มม. | 1 | 1 | 1 | |
| 480 | 480J1400 | CIRCLIP-TYPE-C, 14MM | ปืนล็คค C-14 มม. | 1 | 1 | 1 | |
| 482 | 482J0200 | CIRCLIP-TYPE-E, 12MM | คลิปล็คค E-12 มม. | 1 | 1 | 1 | |

This catalog covers:

'18-'20 EX400 GJF/GKFA/GLFA Engine-เครื่องยนต์

GROUP NO.

14

This page covers:

Crankcase-เครื่องเครื่องยนต์

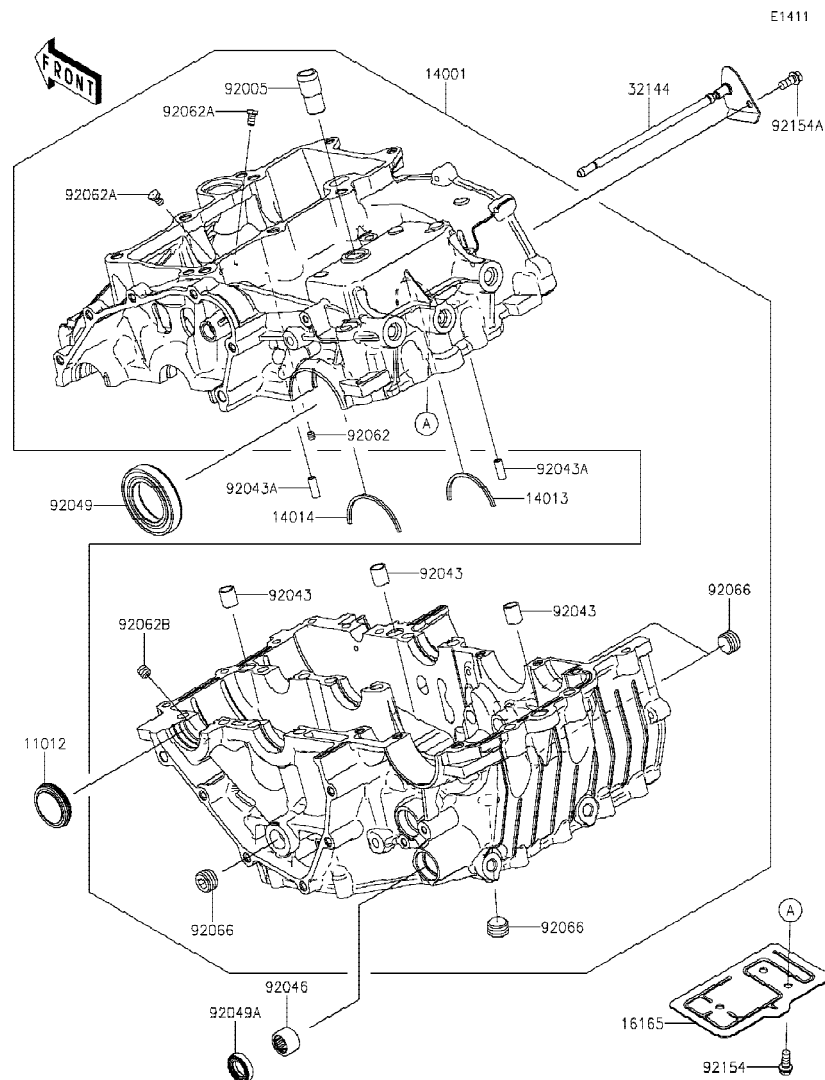

| Ref No. | Part No. หมายเลขอะไหล่ | Description-English ชื่ออะไหล่-อังกฤษ | Description-Thai ชื่ออะไหล่-ไทย | Quantity-EX400 | | | |
|---------|---------------------------|--|------------------------------------|----------------|-------------|-------------|--|
| | | | | '18 GJF | '19 GKFA | '20 GLFA | |
| 11012 | 11012-1770 | CAP,LH | ฝาปิด-ข้างซ้าย | 1 | 1 | 1 | |
| 14001 | 14001-0717 | SET-CRANKCASE | เครื่องเครื่องยนต์(ชุด) | 1 | 1 | 1 | |
| 14013 | 14013-004 | RING-POSITION | แผ่นลิ้น | 1 | 1 | 1 | |
| 14014 | 14014-0576 | PLATE-POSITION | แผ่นลิ้น | 1 | 1 | 1 | |
| 16165 | 16165-0016 | SEPARATOR | ตัวกรองน้ำมัน | 1 | 1 | 1 | |
| 32144 | 32144-0008 | PIPE-ASSY | ท่อน้ำมัน | 1 | 1 | 1 | |
| 92005 | 92005-0713 | FITTING,BREATHER | ข้อต่อท่อ | 1 | 1 | 1 | |
| 92043 | 92043-0963 | PIN,12X14 | สลัก 12X14 มม. | 3 | 3 | 3 | |
| 92043A | 92043-1309 | PIN,3.5X6X16 | สลัก 3.5X6X16 มม. | 2 | 2 | 2 | |
| 92046 | 92046-0043 | BEARING-NEEDLE,HK1412FM | ลูกปืนราวเกียร์ | 1 | 1 | 1 | |
| 92049 | 92049-0799 | SEAL-OIL | ซีลสเตอร์หน้า | 1 | 1 | 1 | |
| 92049A | 92049-1520 | SEAL-OIL,TC14245 | ซีลแกนเกียร์ | 1 | 1 | 1 | |
| 92062 | 92062-0004 | NOZZLE | หัวฉีดน้ำมัน | 1 | 1 | 1 | |
| 92062A | 92062-0047 | NOZZLE | หัวฉีดน้ำมัน | 2 | 2 | 2 | |
| 92062B | 92062-0048 | NOZZLE | หัวฉีดน้ำมัน | 1 | 1 | 1 | |
| 92066 | 92066-0003 | PLUG,PT3/8X10 | จุกอุด | 4 | 4 | 4 | |
| 92154 | 92154-1426 | BOLT,FLANGED,6X14 | โบลท์ 6X14 มม. | 3 | 3 | 3 | |
| 92154A | 92154-2907 | BOLT,FLANGED,6X14 | โบลท์ 6X14 มม. | 1 | 1 | 1 | |

This catalog covers:

'18-'20 EX400 GJF/GKFA/GLFA Engine-เครื่องยนต์

GROUP NO.

15

This page covers:

Crankcase Bolt Pattern-แบบแสดงตำแหน่งโบลท์แครงเครื่องยนต์

E1412

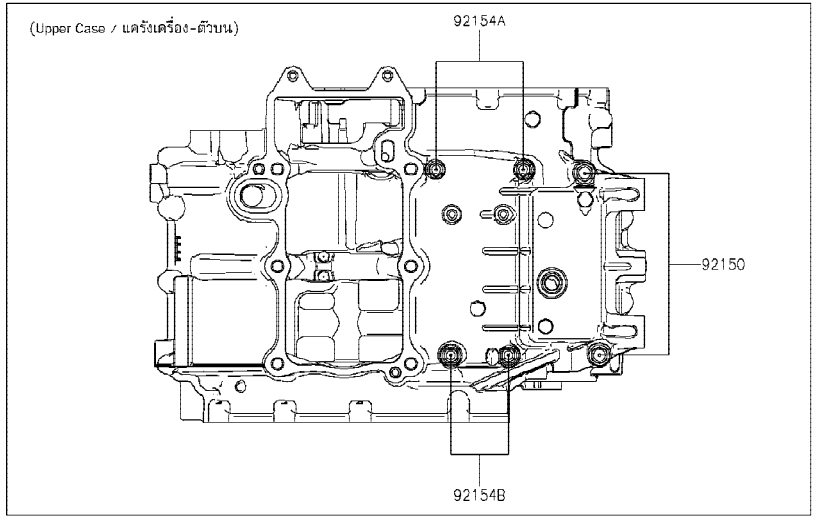

| Ref No. | Part No. หมายเลขอะไหล่ | Description-English ชื่ออะไหล่-อังกฤษ | Description-Thai ชื่ออะไหล่-ไทย | Quantity-EX400 | | | |
|---------|---------------------------|--|------------------------------------|----------------|-------------|-------------|--|
| | | | | '18 GJF | '19 GKFA | '20 GLFA | |
| 92150 | 92150-1162 | BOLT,8X80 | โบลท์ 8X80 มม. | 2 | 2 | 2 | |
| 92150A | 92150-1483 | BOLT,8X70 | โบลท์ 8X70 มม. | 4 | 4 | 4 | |
| 92154 | 92154-0992 | BOLT,FLANGED,8X40 | โบลท์ 8X40 มม. | 2 | 2 | 2 | |
| 92154A | 92154-2679 | BOLT,FLANGED,6X72 | โบลท์ 6X72 มม. | 2 | 2 | 2 | |
| 92154B | 92154-2680 | BOLT,FLANGED,6X52 | โบลท์ 6X52 มม. | 2 | 2 | 2 | |
| 92154C | 92154-2681 | BOLT,FLANGED,6X76 | โบลท์ 6X76 มม. | 2 | 2 | 2 | |
| 92154D | 92154-2986 | BOLT,FLANGED,6X105 | โบลท์ 6X105 มม. | 6 | 6 | 6 | |
| 92200 | 92200-0115 | WASHER,9.2X19X2.3 | แหวนรอง 9.2X19X2.3 มม. | 6 | 6 | 6 | |
| 130 | 130CA0630 | BOLT-FLANGED,6X30 | โบลท์ 6X30 มม. | 5 | 5 | 5 | |

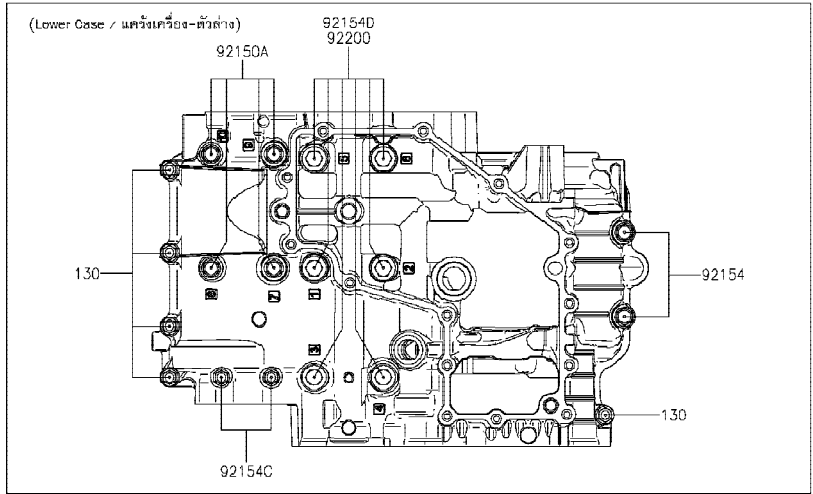

This catalog covers:

'18-'20 EX400 GJF/GKFA/GLFA Engine-เครื่องยนต์

GROUP NO.

16

This page covers:

Engine Cover(s)-ฝาครอบเครื่องยนต์

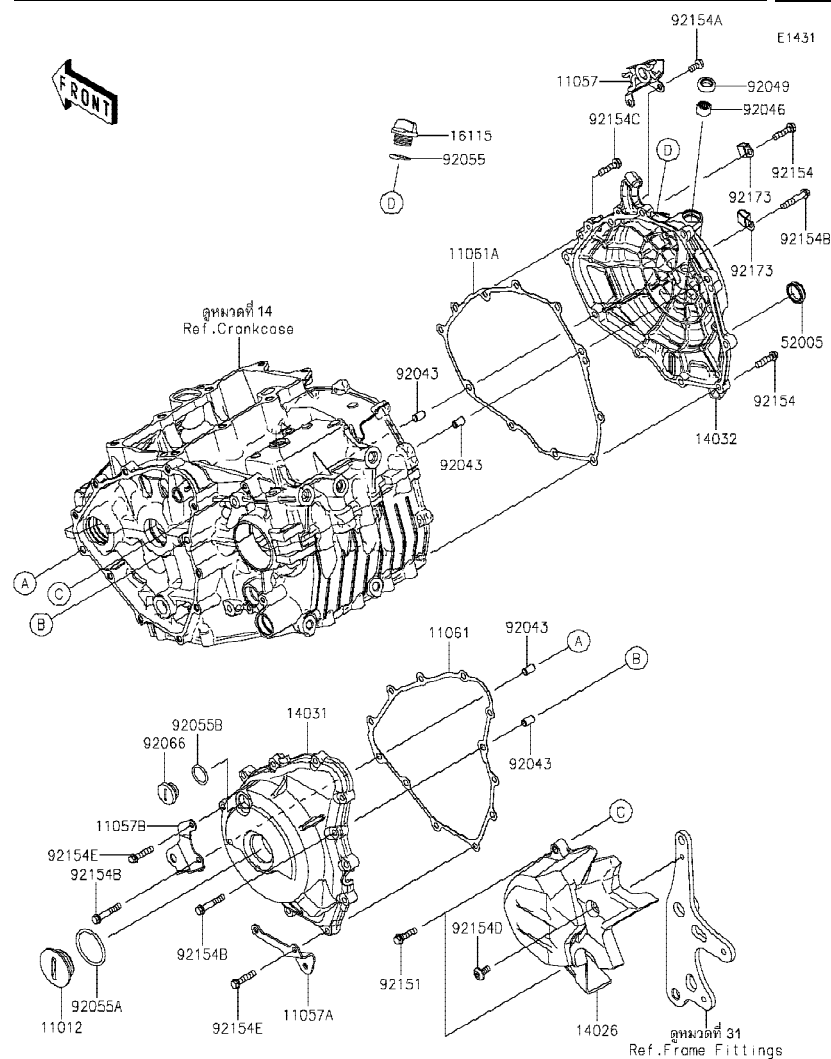

| Ref No. | Part No. หมายเลขอะไหล่ | Description-English ชื่ออะไหล่-อังกฤษ | Description-Thai ชื่ออะไหล่-ไทย | Quantity-EX400 | | | |
|---------|---------------------------|--|------------------------------------|----------------|-------------|-------------|--|
| | | | | '18 GJF | '19 GKFA | '20 GLFA | |
| 11012 | 11012-1362 | CAP | ฝาปิด | 1 | 1 | 1 | |
| 11057 | 11057-1231 | BRACKET | ขายึด | 1 | 1 | 1 | |
| 11057A | 11057-1256 | BRACKET | ขายึด | 1 | 1 | 1 | |
| 11057B | 11057-1416 | BRACKET | ขายึด | 1 | 1 | 1 | |
| 11061 | 11061-1252 | GASKET,GENERATOR COVER | ปะเก็นฝาครอบจานไฟ | 1 | 1 | 1 | |
| 11061A | 11061-1253 | GASKET,CLUTCH COVER | ปะเก็นฝาครอบคลัทช์ | 1 | 1 | 1 | |
| 14026 | 14026-0141 | COVER-CHAIN | ฝาครอบสเตอร์ | 1 | 1 | 1 | |
| 14031 | 14031-0618 | COVER-GENERATOR | ฝาครอบจานไฟ | 1 | 1 | 1 | |
| 14032 | 14032-0641 | COVER-CLUTCH | ฝาครอบคลัทช์ | 1 | 1 | 1 | |
| 16115 | 16115-1053 | CAP-OIL FILLER | ฝาปิดน้ำมันเครื่อง | 1 | 1 | 1 | |
| 52005 | 52005-1009 | GAUGE,OIL LEVEL | เกจวัดระดับน้ำมันเกียร์ | 1 | 1 | 1 | |
| 92043 | 92043-1263 | PIN,6.2X8X14 | สลัก 6.2X8X14 มม. | 4 | 4 | 4 | |
| 92046 | 92046-0034 | BEARING-NEEDLE,HK1210FM | ดัดบลูกปืนเข็ม | 1 | 1 | 1 | |
| 92049 | 92049-1560 | SEAL-OIL | ซีลขาคดคลัทช์ | 1 | 1 | 1 | |
| 92055 | 92055-012 | RING-O | โอริง | 1 | 1 | 1 | |
| 92055A | 92055-0734 | RING-O,39.4X3.1 | โอริง 39.4X3.1 มม. | 1 | 1 | 1 | |
| 92055B | 92055-1146 | RING-O,20X2 | โอริง 20X2 มม. | 1 | 1 | 1 | |
| 92066 | 92066-0748 | PLUG | น็อต | 1 | 1 | 1 | |
| 92151 | 92151-1930 | BOLT,FLANGED-SMALL,6X25 | โบลท์ 6X25 มม. | 2 | 2 | 2 | |
| 92154 | 92154-0819 | BOLT,FLANGED,6X25 | โบลท์ 6X25 มม. | 9 | 9 | 9 | |
| 92154A | 92154-1777 | BOLT,FLANGED,6X12 | โบลท์ 6X12 มม. | 2 | 2 | 2 | |
| 92154B | 92154-1779 | BOLT,FLANGED,6X35 | โบลท์ 6X35 มม. | 3 | 3 | 3 | |
| 92154C | 92154-2734 | BOLT,FLANGED,6X25 | โบลท์ 6X25 มม. | 1 | 1 | 1 | |
| 92154D | 92154-2735 | BOLT,SOCKET,6X14 | โบลท์ 6X14 มม. | 1 | 1 | 1 | |
| 92154E | 92154-2788 | BOLT,FLANGED,6X28 | โบลท์ 6X28 มม. | 10 | 10 | 10 | |
| 92173 | 92173-1828 | CLAMP | ขายึด | 2 | 2 | 2 | |

This catalog covers:

'18-'20 EX400 GJF/GKFA/GLFA Engine-เครื่องยนต์

GROUP NO.

17

This page covers:

Oil Pan-อ่างน้ำมันเครื่อง



E1434

| Ref No. | Part No. หมายเลขอะไหล่ | Description-English ชื่ออะไหล่-อังกฤษ | Description-Thai ชื่ออะไหล่-ไทย | Quantity-EX400 | | | |
|---------|---------------------------|--|------------------------------------|----------------|-------------|-------------|--|
| | | | | '18 GJF | '19 GKFA | '20 GLFA | |
| 11061 | 11061-0417 | GASKET,12X22X2 | แหวนปะเก็นน็อตถ่ายน้ำมันเครื่อง | 1 | 1 | 1 | |
| 11061A | 11061-1251 | GASKET,OILPAN | ปะเก็น | 1 | 1 | 1 | |
| 49034 | 49034-0568 | PAN-OIL | อ่างน้ำมันเครื่อง | 1 | 1 | 1 | |
| 92066 | 92066-0767 | PLUG,OIL DRAIN,12X15 | น็อตถ่ายน้ำมันเครื่อง | 1 | 1 | 1 | |
| 92151 | 92151-1930 | BOLT,FLANGED-SMALL,6X25 | bolt 6X25 มม. | 14 | 14 | 14 | |

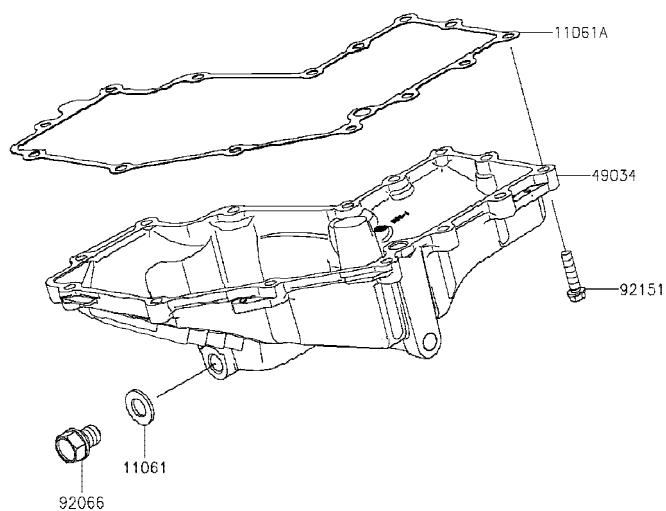

This catalog covers:

'18-'20 EX400 GJF/GKFA/GLFA Engine-เครื่องยนต์

GROUP NO.

18

This page covers:

Throttle-ชุดลิ้นเร่ง

E1510

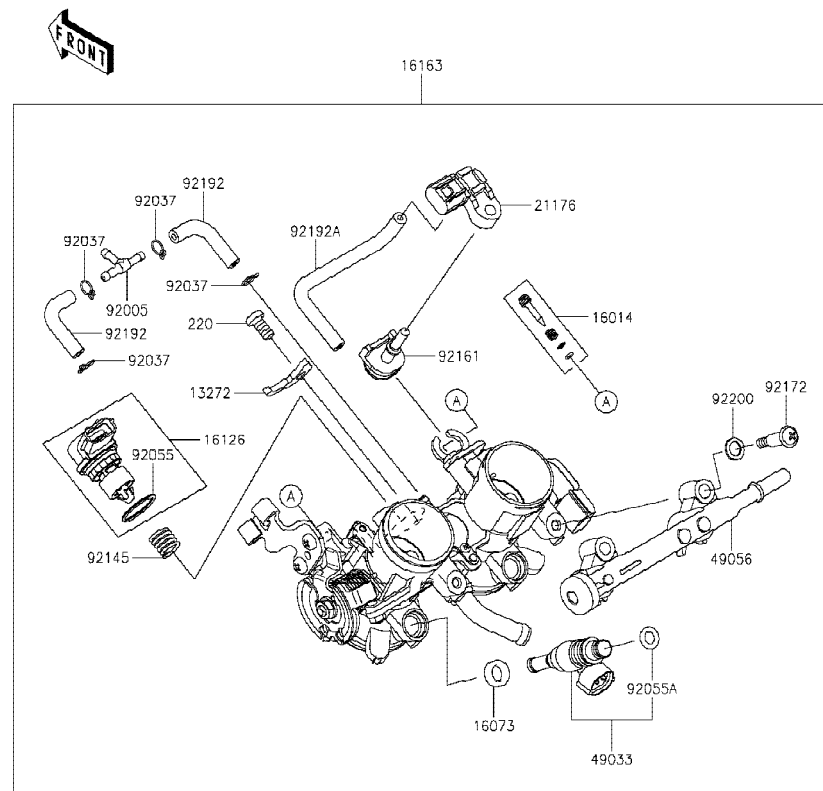

| Ref No. | Part No. หมายเลขอะไหล่ | Description-English ชื่ออะไหล่-อังกฤษ | Description-Thai ชื่ออะไหล่-ไทย | Quantity-EX400 | | | |
|---------|---------------------------|--|------------------------------------|----------------|-------------|-------------|--|
| | | | | '18 GJF | '19 GKFA | '20 GLFA | |
| 13272 | 13272-2558 | PLATE | แผ่นรอง | 1 | 1 | 1 | |
| 16014 | 16014-0022 | SCREW-PILOT AIR | สกรูรับอากาศ | 2 | 2 | 2 | |
| 16073 | 16073-0866 | INSULATOR | แผ่นฉนวน | 2 | 2 | 2 | |
| 16126 | 16126-0748 | VALVE,ISC | วาล์วควบคุมรอบเดินเบา | 1 | 1 | 1 | |
| 16163 | 16163-0922 | THROTTLE-ASSY | ลิ้นเร่ง(ชุด) | 1 | 1 | 1 | |
| 21176 | 21176-0111 | SENSOR,PRESSURE | ตัววัดแรงดัน | 1 | 1 | 1 | |
| 49033 | 49033-0047 | NOZZLE-INJECTION | หัวฉีด | 2 | 2 | 2 | |
| 49056 | 49056-0050 | PIPE-INJECTION | ท่อหัวฉีด | 1 | 1 | 1 | |
| 92005 | 92005-1380 | FITTING | ข้อต่อท่อ | 1 | 1 | 1 | |
| 92037 | 92037-1124 | CLAMP,TUBE | คลิปรัดท่อยาง | 4 | 4 | 4 | |
| 92055 | 92055-0907 | RING-O | โอริง | 1 | 1 | 1 | |
| 92055A | 92055-2187 | RING-O,REGULATOR-FUEL | โอริง | 2 | 2 | 2 | |
| 92145 | 92145-1826 | SPRING | สปริง | 1 | 1 | 1 | |
| 92161 | 92161-0673 | DAMPER | ยางรอง | 1 | 1 | 1 | |
| 92172 | 92172-1257 | SCREW | สกรู | 2 | 2 | 2 | |
| 92192 | 92192-1349 | TUBE,3.5X7.5X55 | ท่อยาง | 2 | 2 | 2 | |
| 92192A | 92192-1906 | TUBE | ท่อยาง | 1 | 1 | 1 | |
| 92200 | 92200-3807 | WASHER | แหวนรอง | 2 | 2 | 2 | |
| 220 | 220AA0612 | SCREW-PAN-CROS,6X12 | สกรู 6X12 มม. | 1 | 1 | 1 | |

This catalog covers:

'18-'20 EX400 GJF/GKFA/GLFA Engine-เครื่องยนต์

GROUP NO.

19

This page covers:

Fuel Pump-ปั้มน้ำมันเชื้อเพลิง

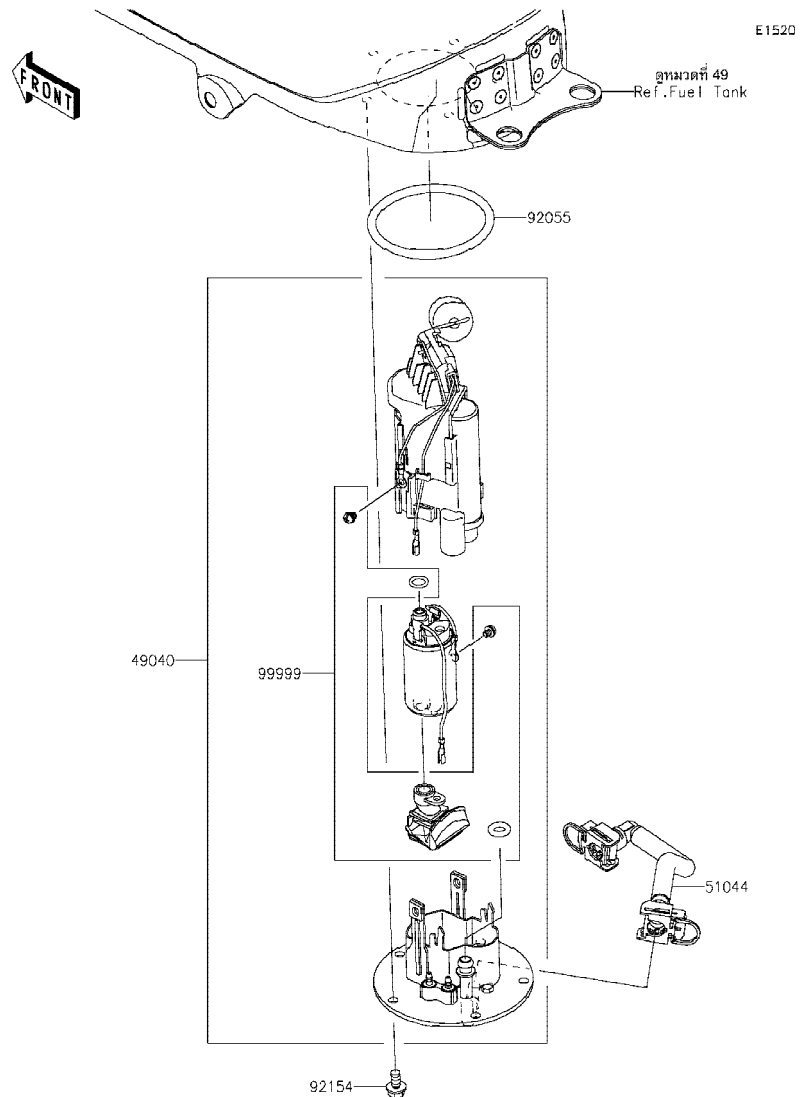

| Ref No. | Part No. หมายเลขอะไหล่ | Description-English ชื่ออะไหล่-อังกฤษ | Description-Thai ชื่ออะไหล่-ไทย | Quantity-EX400 | | | |
|---------|---------------------------|--|------------------------------------|----------------|-------------|-------------|--|
| | | | | '18 GJF | '19 GKFA | '20 GLFA | |
| 49040 | 49040-0763 | PUMP-FUEL | ปั้มน้ำมันเชื้อเพลิง(ชุด) | 1 | 1 | 1 | |
| 51044 | 51044-0843 | TUBE-ASSY,FUEL | ท่อน้ำมันเชื้อเพลิง | 1 | 1 | 1 | |
| 92055 | 92055-0728 | RING-O,74.6X5.7 | โอริง 74.6X5.7 มม. | 1 | 1 | 1 | |
| 92154 | 92154-2335 | BOLT,FLANGED,6X12 | โบลท์ 6X12 มม. | 5 | 5 | 5 | |
| 99999 | 99999-0525 | KIT,FUEL FILTER | ไส้กรองน้ำมันเชื้อเพลิง(ชุด) | 1 | 1 | 1 | |

This catalog covers:

'18-'20 EX400 GJF/GKFA/GLFA Engine-เครื่องยนต์

GROUP NO.

20

This page covers:

Fuel Injection-ตัววัดและส่งสัญญาณ

E1530

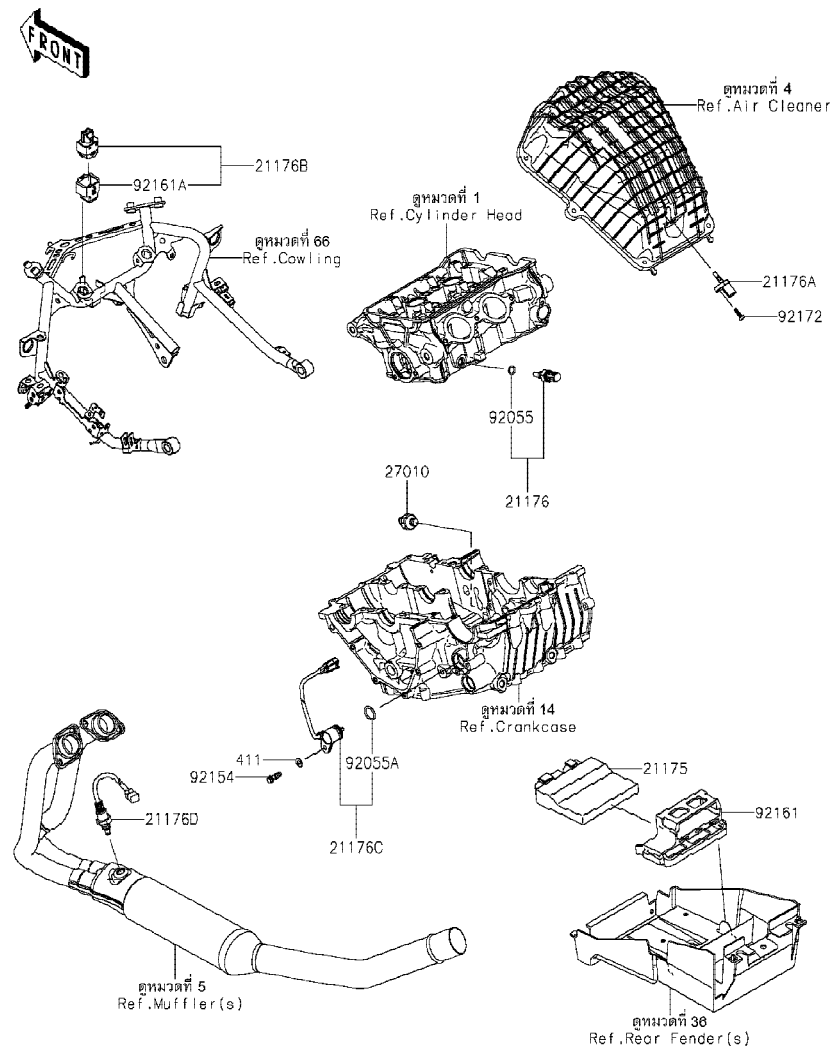

| Ref No. | Part No. หมายเลขอะไหล่ | Description-English ชื่ออะไหล่-อังกฤษ | Description-Thai ชื่ออะไหล่-ไทย | Quantity-EX400 | | | |
|---------|---------------------------|--|------------------------------------|----------------|-------------|-------------|--|
| | | | | '18 GJF | '19 GKFA | '20 GLFA | |
| 21175 | 21175-1314 | CONTROL UNIT-ELECTRONIC | ตัวควบคุมอิเล็กทรอนิกส์ | 1 | 1 | 1 | |
| 21176 | 21176-0009 | SENSOR, WATER TEMP | ตัววัดอุณหภูมิ น้ำ | 1 | 1 | 1 | |
| 21176A | 21176-0048 | SENSOR, AIR TEMPERATURE | ตัววัดอุณหภูมิอากาศ | 1 | 1 | 1 | |
| 21176B | 21176-0704 | SENSOR, VEHICLE-DOWN | ตัววัดการดันน้ำมัน | 1 | 1 | 1 | |
| 21176C | 21176-0852 | SENSOR, GEAR POSITION | ตัววัดตำแหน่งเกียร์ | 1 | 1 | 1 | |
| 21176D | 21176-0853 | SENSOR, OXYGEN | ตัววัดออกซิเจน | 1 | 1 | 1 | |
| 27010 | 27010-1313 | SWITCH, OIL PRESSURE | สวิตช์แรงดันน้ำมันเครื่อง | 1 | 1 | 1 | |
| 92055 | 92055-0016 | RING-O, 9.5X1.9 | โอริง 9.5X1.9 มม. | 1 | 1 | 1 | |
| 92055A | 92055-0917 | RING-O | โอริง | 1 | 1 | 1 | |
| 92154 | 92154-3764 | BOLT | โบลท์ | 1 | 1 | 1 | |
| 92161 | 92161-0356 | DAMPER | ยางรอง | 1 | 1 | 1 | |
| 92161A | 92161-0951 | DAMPER | ยางรอง | 1 | 1 | 1 | |
| 92172 | 92172-0790 | SCREW, TAPPING, 5X16 | สกรู 5X16 มม. | 1 | 1 | 1 | |
| 411 | 411AA0600 | WASHER-PLAIN, 6MM | แหวนรอง 6 มม. | 1 | 1 | 1 | |

This catalog covers:

'18-'20 EX400 GJF/GKFA/GLFA Engine-เครื่องยนต์

GROUP NO.

21

This page covers:

Fuel Evaporative System-ระบบควบคุมไอน้ำมันเชื้อเพลิง

E1650

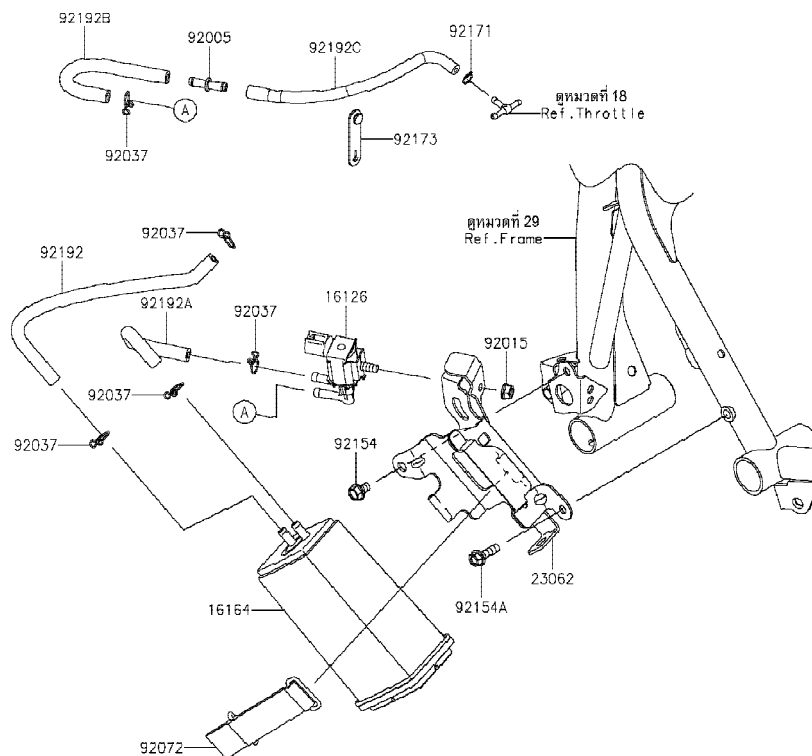

| Ref No. | Part No. หมายเลขอะไหล่ | Description-English ชื่ออะไหล่-อังกฤษ | Description-Thai ชื่ออะไหล่-ไทย | Quantity-EX400 | | | |
|---------|---------------------------|--|------------------------------------|----------------|-------------|-------------|--|
| | | | | '18 GJF | '19 GKFA | '20 GLFA | |
| 16126 | 16126-0705 | VALVE,SOLENOID | วาล์ว SOLENOID | 1 | 1 | 1 | |
| 16164 | 16164-0012 | CANISTER | คานิสเตอร์ | 1 | 1 | 1 | |
| 23062 | 23062-0949 | BRACKET-COMP,CANISTER | ขายึดคานิสเตอร์ | 1 | 1 | 1 | |
| 92005 | 92005-0721 | FITTING | ข้อต่อท่อ | 1 | 1 | 1 | |
| 92015 | 92015-1367 | NUT,FLANGED,6MM | น็อต 6 มม. | 1 | 1 | 1 | |
| 92037 | 92037-147 | CLAMP,TUBE | คลิปรัดท่อยาง | 5 | 5 | 5 | |
| 92072 | 92072-0815 | BAND,CANISTER | สายรัดคานิสเตอร์ | 1 | 1 | 1 | |
| 92154 | 92154-2939 | BOLT,FLANGED,6X10 | โบลท์ 6X10 มม. | 1 | 1 | 1 | |
| 92154A | 92154-3812 | BOLT-FLANGED,6X20 | โบลท์ 6X20 มม. | 1 | 1 | 1 | |
| 92171 | 92171-0573 | CLAMP | เหล็กคล้อง | 1 | 1 | 1 | |
| 92173 | 92173-1229 | CLAMP,RUBBER PLATE | คลิปรัด | 1 | 1 | 1 | |
| 92192 | 92192-1806 | TUBE,FUEL TANK-CANISTER | ท่อยาง | 1 | 1 | 1 | |
| 92192A | 92192-1807 | TUBE,CANISTER-VALVE SOLENOID | ท่อยาง | 1 | 1 | 1 | |
| 92192B | 92192-1808 | TUBE,SOLENOID VALVE-FITTING | ท่อยาง | 1 | 1 | 1 | |
| 92192C | 92192-1920 | TUBE,FITTING-THROTTLE BODY | ท่อยาง | 1 | 1 | 1 | |

This catalog covers:

'18-'20 EX400 GJF/GKFA/GLFA Engine-เครื่องยนต์

GROUP NO.

22

This page covers:

Oil Pump-ปั๊มน้ำมันเครื่อง

E1710

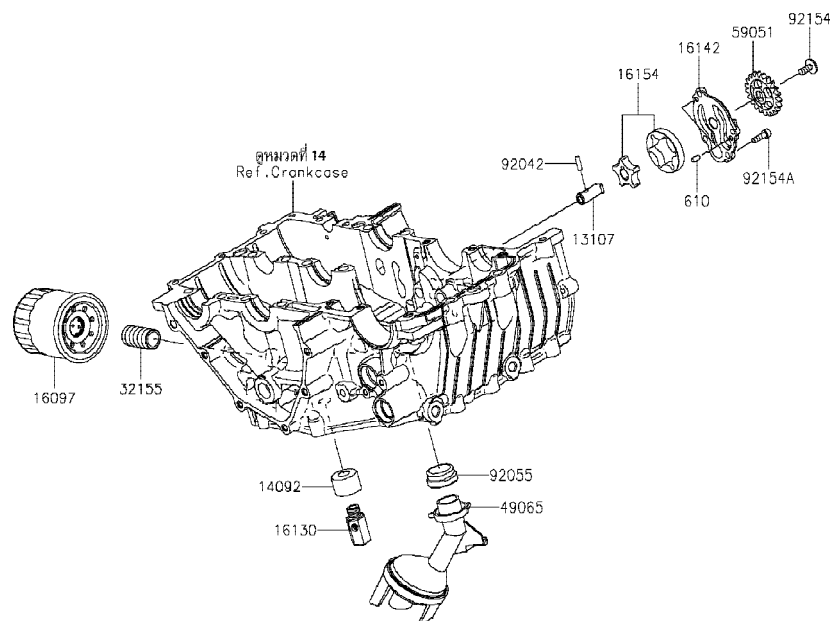

| Ref No. | Part No. หมายเลขอะไหล่ | Description-English ชื่ออะไหล่-อังกฤษ | Description-Thai ชื่ออะไหล่-ไทย | Quantity-EX400 | | | |
|---------|---------------------------|--|------------------------------------|----------------|-------------|-------------|--|
| | | | | '18 GJF | '19 GKFA | '20 GLFA | |
| 13107 | 13107-0859 | SHAFT | แกนปั๊มน้ำมัน | 1 | 1 | 1 | |
| 14092 | 14092-1002 | COVER,RELIEF VALVE | ฝาครอบไ้กรอง | 1 | 1 | 1 | |
| 16097 | 16097-0552 | FILTER-ASSY-OIL | ไส้กรองน้ำมันเครื่อง | 1 | 1 | 1 | |
| 16130 | 16130-0006 | VALVE-ASSY-RELIEF | วาล์วควบคุม | 1 | 1 | 1 | |
| 16142 | 16142-0748 | COVER-PUMP | ฝาครอบปั๊ม | 1 | 1 | 1 | |
| 16154 | 16154-0738 | ROTOR-PUMP | ลูกเบี้ยวปั๊มน้ำมัน | 1 | 1 | 1 | |
| 32155 | 32155-0029 | PIPE,OIL FILTER | ท่อน้ำมัน | 1 | 1 | 1 | |
| 49065 | 49065-0048 | FILTER-OIL | กรองน้ำมันเครื่อง | 1 | 1 | 1 | |
| 59051 | 59051-0797 | GEAR-SPUR,OIL PUMP,21T | เฟืองปั๊ม 21 T | 1 | 1 | 1 | |
| 92042 | 92042-030 | PIN,DOWEL,4X13.8 | สลัก 4X13.8 มม. | 1 | 1 | 1 | |
| 92055 | 92055-1354 | RING-O,OIL FILTER | โอริงท่อต่อไส้กรองน้ำมันเครื่อง | 1 | 1 | 1 | |
| 92154 | 92154-2731 | BOLT,SOCKET,6X14 | โบลท์ 6X14 มม. | 1 | 1 | 1 | |
| 92154A | 92154-2792 | BOLT,SOCKET,5X16 | โบลท์ 5X16 มม. | 4 | 4 | 4 | |
| 610 | 610A0408 | ROLLER,4X8 | สลัก 4X8 มม. | 2 | 2 | 2 | |

This catalog covers:

'18-'20 EX400 GJF/GKFA/GLFA Engine-เครื่องยนต์

GROUP NO.

23

This page covers:

Generator-แม็กนีโต

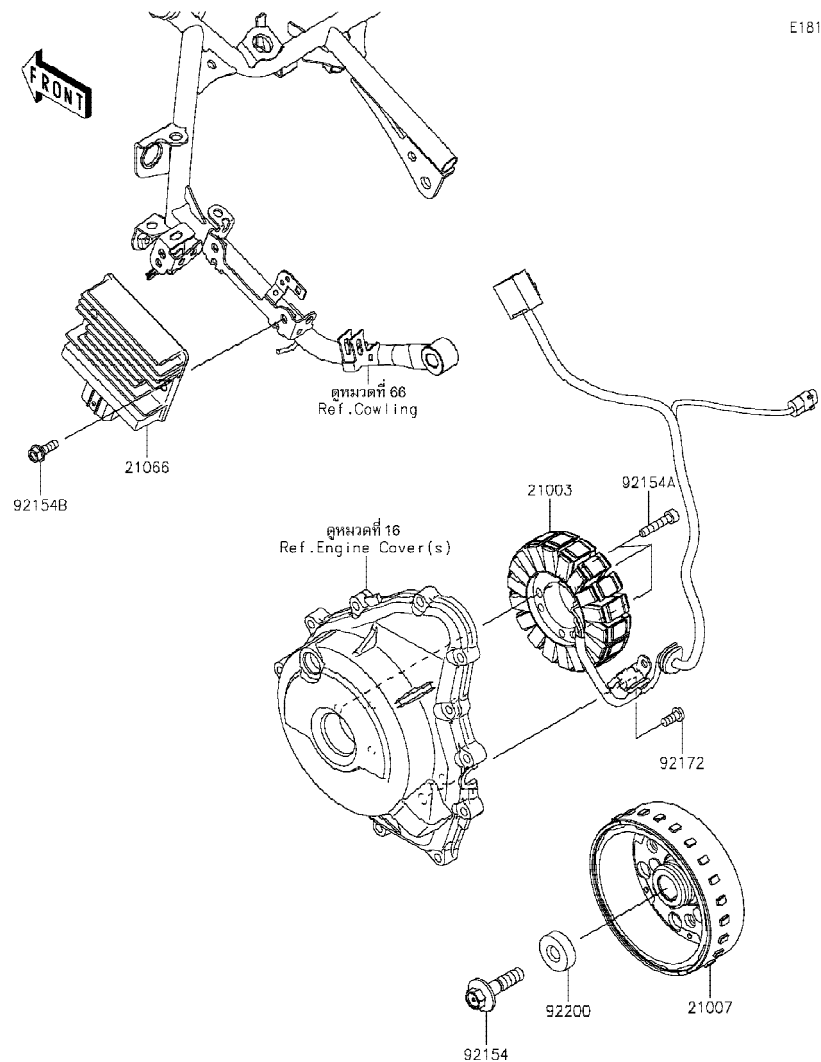

| Ref No. | Part No. หมายเลขอะไหล่ | Description-English ชื่ออะไหล่-อังกฤษ | Description-Thai ชื่ออะไหล่-ไทย | Quantity-EX400 | | | |
|---------|---------------------------|--|------------------------------------|----------------|-------------|-------------|--|
| | | | | '18 GJF | '19 GKFA | '20 GLFA | |
| 21003 | 21003-0178 | STATOR | แผงคอยล์ไฟ | 1 | 1 | 1 | |
| 21007 | 21007-0653 | ROTOR | แม่เหล็กจานไฟ | 1 | 1 | 1 | |
| 21066 | 21066-0761 | REGULATOR-VOLTAGE | เร็กกูเลเตอร์ | 1 | 1 | 1 | |
| 92154 | 92154-2341 | BOLT,FLANGED,10X40 | โบลท์ 10X40 มม. | 1 | 1 | 1 | |
| 92154A | 92154-2820 | BOLT,SOCKET,6X30 | โบลท์ 6X30 มม. | 3 | 3 | 3 | |
| 92154B | 92154-2896 | BOLT,FLANGED,6X18 | โบลท์ 6X18 มม. | 2 | 2 | 2 | |
| 92172 | 92172-1212 | SCREW,6X14 | สกรู 6X14 มม. | 2 | 2 | 2 | |
| 92200 | 92200-0790 | WASHER,10X30X9 | แหวนรอง 10X30X9 มม. | 1 | 1 | 1 | |

This catalog covers:

'18-'20 EX400 GJF/GKFA/GLFA Engine-เครื่องยนต์

GROUP NO.

24

This page covers:

Ignition System-คอยล์หัวเทียน



E1830

| Ref No. | Part No. หมายเลขอะไหล่ | Description-English ชื่ออะไหล่-อังกฤษ | Description-Thai ชื่ออะไหล่-ไทย | Quantity-EX400 | | | |
|---------|---------------------------|--|------------------------------------|----------------|-------------|-------------|--|
| | | | | '18 GJF | '19 GKFA | '20 GLFA | |
| 21171 | 21171-0751 | COIL-ASSY-IGNITION | คอยล์จุดระเบิด | 2 | 2 | 2 | |
| 92070 | 92070-0716 | PLUG-SPARK,LMAR9G(NGK) | หัวเทียน LMAR9G(NGK) | 2 | 2 | 2 | |

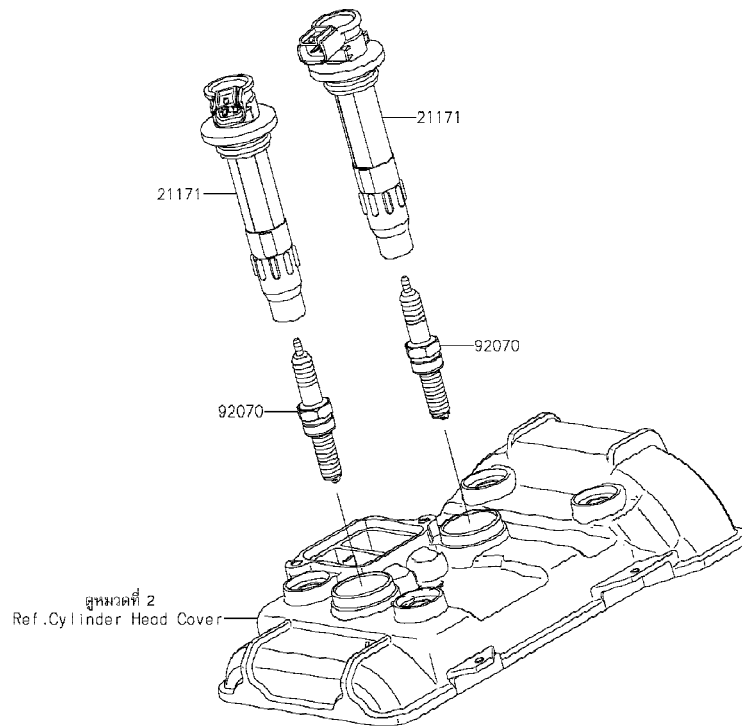

This catalog covers:

'18-'20 EX400 GJF/GKFA/GLFA Engine-เครื่องยนต์

GROUP NO.

25

This page covers:

Starter Motor-มอเตอร์สตาร์ท

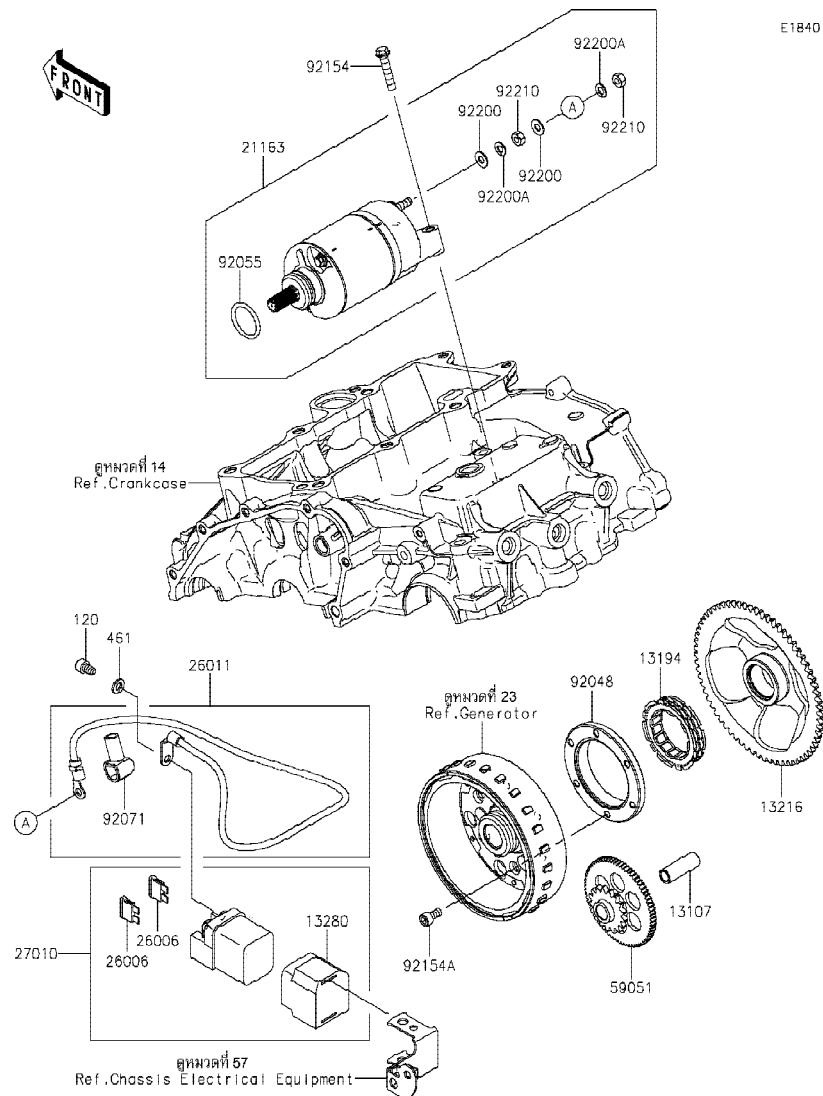

E1840

| Ref No. | Part No. หมายเลขอะไหล่ | Description-English ชื่ออะไหล่-อังกฤษ | Description-Thai ชื่ออะไหล่-ไทย | Quantity-EX400 | | | |
|---------|---------------------------|--|------------------------------------|----------------|-------------|-------------|--|
| | | | | '18 GJF | '19 GKFA | '20 GLFA | |
| 13107 | 13107-0861 | SHAFT, IDLER | เพลาเฟืองสะพาน | 1 | 1 | 1 | |
| 13194 | 13194-1096 | CLUTCH-ONEWAY | ชุดคลัชสตาร์ท | 1 | 1 | 1 | |
| 13216 | 13216-0895 | GEAR-COMP, ONEWAY CLUTCH, 67T | เฟืองคลัชสตาร์ท 67 T | 1 | 1 | 1 | |
| 13280 | 13280-0301 | HOLDER | ขวยึด | 1 | 1 | 1 | |
| 21163 | 21163-0782 | STARTER-ELECTRIC | มอเตอร์สตาร์ท(ชุด) | 1 | 1 | 1 | |
| 26006 | 26006-1006 | FUSE, BLADE, 30A, GREEN | ฟิวส์ 30 แอมป์ | 2 | 2 | 2 | |
| 26011 | 26011-1867 | WIRE-LEAD, STARTER | สายไฟ, STARTER | 1 | 1 | 1 | |
| 27010 | 27010-0099 | SWITCH, MAGNETIC | สวิตช์มอเตอร์สตาร์ท(ชุด) | 1 | 1 | 1 | |
| 59051 | 59051-0799 | GEAR-SPUR, IDLER | เฟืองสะพาน | 1 | 1 | 1 | |
| 92048 | 92048-0024 | RACE | รางลูกปืน | 1 | 1 | 1 | |
| 92055 | 92055-0822 | RING-O | โอริง | 1 | 1 | 1 | |
| 92071 | 92071-0024 | GROMMET | ยางหุ้มสายไฟ | 1 | 1 | 1 | |
| 92154 | 92154-1773 | BOLT, FLANGED, 6X30 | โบลท์ 6X30 มม. | 2 | 2 | 2 | |
| 92154A | 92154-1889 | BOLT, SOCKET, 6X12 | โบลท์ 6X12 มม. | 6 | 6 | 6 | |
| 92200 | 92200-1678 | WASHER | แหวนรอง | 2 | 2 | 2 | |
| 92200A | 92200-1679 | WASHER | แหวนรอง | 2 | 2 | 2 | |
| 92210 | 92210-1664 | NUT | น็อต | 2 | 2 | 2 | |
| 120 | 120CA0610 | BOLT-SOCKET, 6X10 | โบลท์ 6X10 มม. | 2 | 2 | 2 | |
| 461 | 461DA0600 | WASHER-SPRING, 6MM | แหวนสปริง 6 มม. | 2 | 2 | 2 | |

This catalog covers:

'18-'20 EX400 GJF/GKFA/GLFA Engine-เครื่องยนต์

GROUP NO.

26

This page covers:

Water Pump-ปั้มน้ำ

E3031

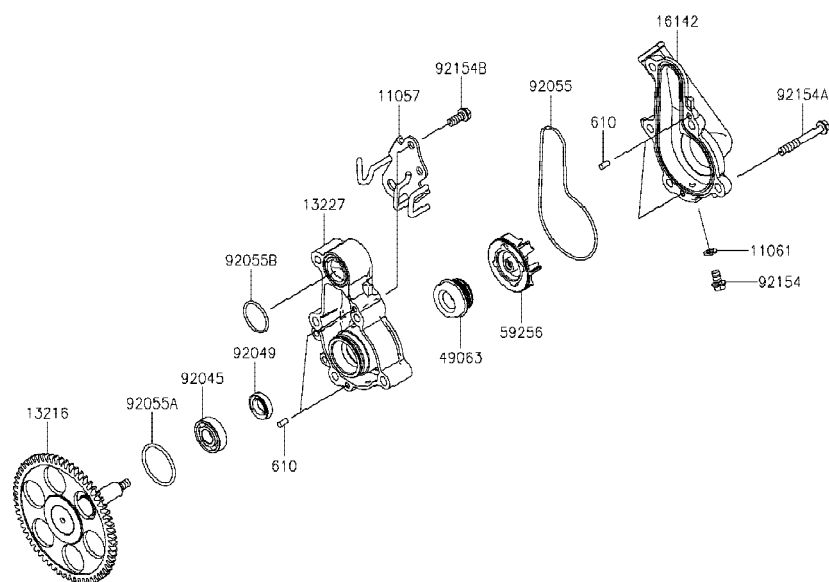

| Ref No. | Part No. หมายเลขอะไหล่ | Description-English ชื่ออะไหล่-อังกฤษ | Description-Thai ชื่ออะไหล่-ไทย | Quantity-EX400 | | | |
|---------|---------------------------|--|------------------------------------|----------------|------|------|--|
| | | | | '18 | '19 | '20 | |
| | | | | GJF | GKFA | GLFA | |
| 11057 | 11057-1257 | BRACKET | ขายึด | 1 | 1 | 1 | |
| 11061 | 11061-0875 | GASKET,DRAIN | ปะเก็น | 1 | 1 | 1 | |
| 13216 | 13216-0894 | GEAR-COMP,WATER PUMP,62T | เฟืองปั้มน้ำ 62 T | 1 | 1 | 1 | |
| 13227 | 13227-0040 | HOUSING | เสื้อปั้มน้ำ | 1 | 1 | 1 | |
| 16142 | 16142-0757 | COVER-PUMP,WATER | ฝาครอบปั้มน้ำ | 1 | 1 | 1 | |
| 49063 | 49063-1055 | SEAL-MECHANICAL,WATER | ซีลปั้มน้ำ | 1 | 1 | 1 | |
| 59256 | 59256-0554 | IMPELLER | ใบพัดปั้มน้ำ | 1 | 1 | 1 | |
| 92045 | 92045-0067 | BEARING-BALL | ดัดับลูกปืน | 1 | 1 | 1 | |
| 92049 | 92049-0783 | SEAL-OIL,12X22X5 | ซีล | 1 | 1 | 1 | |
| 92055 | 92055-0889 | RING-O | โอริง | 1 | 1 | 1 | |
| 92055A | 92055-0896 | RING-O,31.20X2.4 | โอริง 31.20X2.4 มม. | 1 | 1 | 1 | |
| 92055B | 92055-1555 | RING-O,23.3X1.9 | โอริง 23.3X1.9 มม. | 1 | 1 | 1 | |
| 92154 | 92154-2344 | BOLT,FLANGED,6X10 | โบลท์ 6X10 มม. | 1 | 1 | 1 | |
| 92154A | 92154-2789 | BOLT,FLANGED,6X45 | โบลท์ 6X45 มม. | 5 | 5 | 5 | |
| 92154B | 92154-2838 | BOLT,FLANGED,6X14 | โบลท์ 6X14 มม. | 2 | 2 | 2 | |
| 610 | 610A0408 | ROLLER,4X8 | สลัก 4X8 มม. | 4 | 4 | 4 | |

This catalog covers:

'18-'20 EX400 GJF/GKFA/GLFA Engine-เครื่องยนต์

GROUP NO.

27

This page covers:

Radiator-หม้อน้ำ

E3032

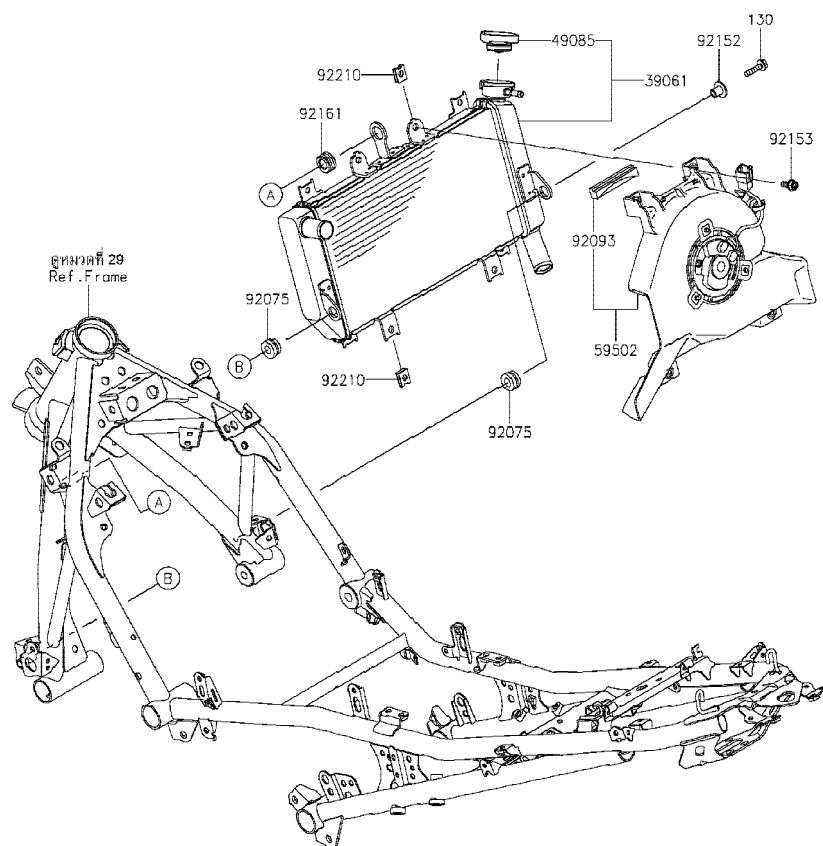

| Ref No. | Part No. หมายเลขอะไหล่ | Description-English ชื่ออะไหล่-อังกฤษ | Description-Thai ชื่ออะไหล่-ไทย | Quantity-EX400 | | | |
|---------|---------------------------|--|------------------------------------|----------------|-------------|-------------|--|
| | | | | '18 GJF | '19 GKFA | '20 GLFA | |
| 39061 | 39061-0751 | RADIATOR-ASSY | หม้อน้ำ(ชุด) | 1 | 1 | 1 | |
| 49085 | 49085-0006 | CAP-ASSY-PRESSURE | ฝาหม้อน้ำ | 1 | 1 | 1 | |
| 59502 | 59502-0624 | FAN-ASSY | พัดลมหม้อน้ำ | 1 | 1 | 1 | |
| 92075 | 92075-1123 | DAMPER,RUBBER | ลูกยาง | 2 | 2 | 2 | |
| 92093 | 92093-0713 | SEAL | ซีล | 1 | 1 | 1 | |
| 92152 | 92152-1074 | COLLAR | ปลอกกรอง | 1 | 1 | 1 | |
| 92153 | 92153-0531 | BOLT | โบลท์ | 4 | 4 | 4 | |
| 92161 | 92161-2080 | DAMPER | ยางรอง | 1 | 1 | 1 | |
| 92210 | 92210-1323 | NUT | น็อต | 4 | 4 | 4 | |
| 130 | 130CB0625 | BOLT-FLANGED,6X25 | โบลท์ 6X25 มม. | 1 | 1 | 1 | |

This catalog covers:

'18-'20 EX400 GJF/GKFA/GLFA Engine-เครื่องยนต์

GROUP NO.

28

This page covers:

Water Pipe-ท่อน้ำ

E30.37

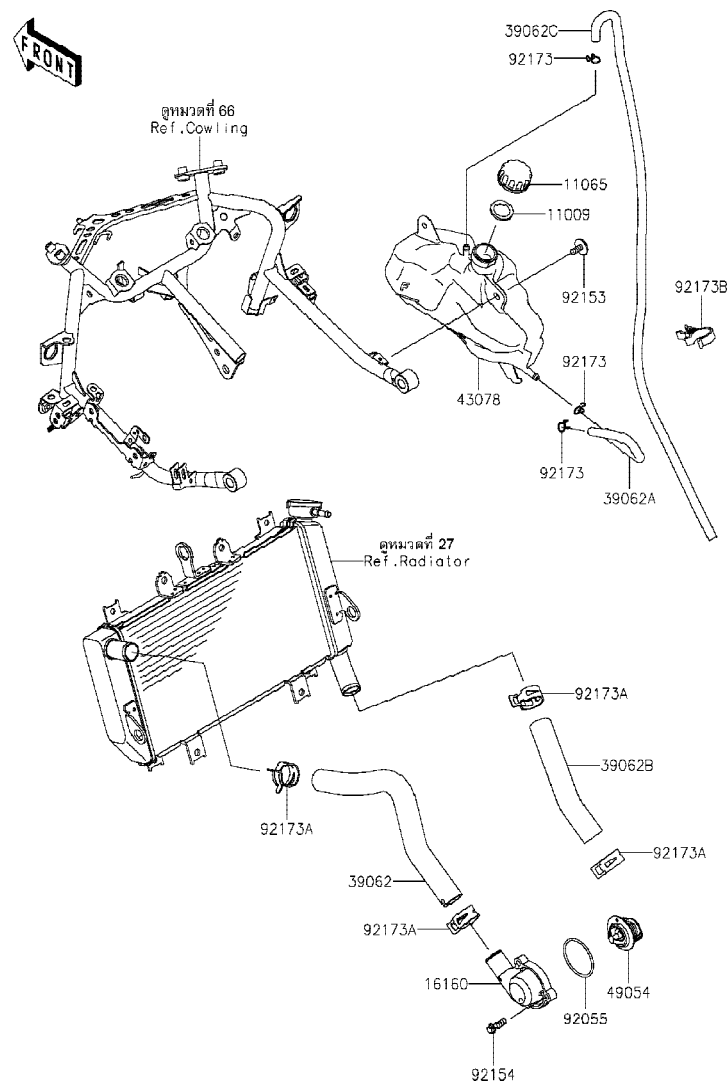

| Ref No. | Part No. หมายเลขอะไหล่ | Description-English ชื่ออะไหล่-อังกฤษ | Description-Thai ชื่ออะไหล่-ไทย | Quantity-EX400 | | | |
|---------|---------------------------|--|------------------------------------|----------------|-------------|-------------|--|
| | | | | '18 GJF | '19 GKFA | '20 GLFA | |
| 11009 | 11009-1145 | GASKET,RESERVOIR TANK CAP | ปะเก็นฝาดังน้ำสำรอง | 1 | 1 | 1 | |
| 11065 | 11065-0969 | CAP | ฝาดังน้ำสำรอง | 1 | 1 | 1 | |
| 16160 | 16160-0793 | BODY,THERMO | ฝาครอบเทอร์โมสแตท | 1 | 1 | 1 | |
| 39062 | 39062-0781 | HOSE-COOLING,THERMO.-RADIATO | ท่อยาง | 1 | 1 | 1 | |
| 39062A | 39062-0784 | HOSE-COOLING,RAD.-RESERVOIR | ท่อยาง | 1 | 1 | 1 | |
| 39062B | 39062-0822 | HOSE-COOLING,RADIATOR-W/PUMP | ท่อยาง | 1 | 1 | 1 | |
| 39062C | 39062-0823 | HOSE-COOLING,OVER FLOW | ท่อยาง | 1 | 1 | 1 | |
| 43078 | 43078-0600 | RESERVOIR | ถังน้ำสำรอง | 1 | 1 | 1 | |
| 49054 | 49054-0001 | THERMOSTAT | เทอร์โมสแตท | 1 | 1 | 1 | |
| 92055 | 92055-0160 | RING-O,44.7X2.4 | โอริง 44.7X2.4 มม. | 1 | 1 | 1 | |
| 92153 | 92153-1798 | BOLT,FLANGED-SMALL,6X16 | โบลท์ 6X16 มม. | 2 | 2 | 2 | |
| 92154 | 92154-1778 | BOLT,FLANGED,6X20 | โบลท์ 6X20 มม. | 3 | 3 | 3 | |
| 92173 | 92173-0050 | CLAMP | คลิปรัดท่อยาง | 3 | 3 | 3 | |
| 92173A | 92173-1688 | CLAMP | เข็มขัด | 4 | 4 | 4 | |
| 92173B | 92173-1691 | CLAMP | ขายึด | 1 | 1 | 1 | |

This catalog covers:

'18-'20 EX400 GJF/GKFA/GLFA Chassis-ตัวถัง

GROUP NO.

29

This page covers:

Frame-เฟรม

F2120

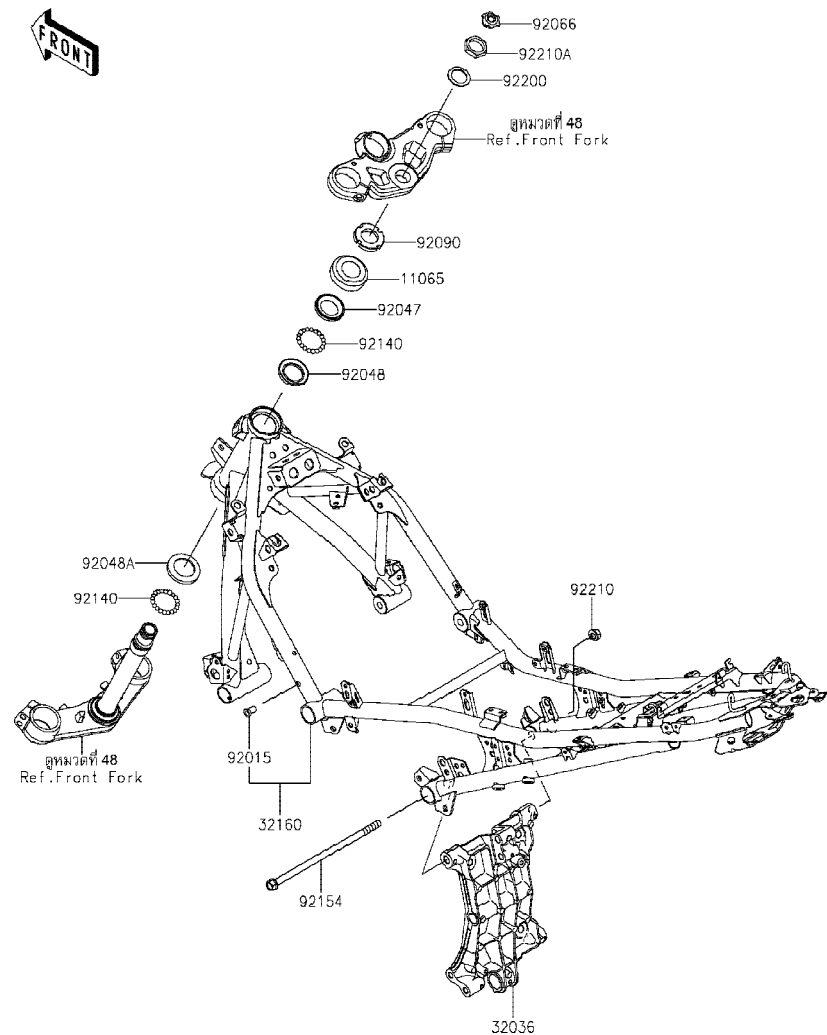

| Ref No. | Part No. หมายเลขอะไหล่ | Description-English ชื่ออะไหล่-อังกฤษ | Description-Thai ชื่ออะไหล่-ไทย | Quantity-EX400 | | | |
|---------|---------------------------|--|------------------------------------|----------------|-------------|-------------|--|
| | | | | '18 GJF | '19 GKFA | '20 GLFA | |
| 11065 | 11065-1290 | CAP | ฝาครอบถ้วยคอ | 1 | 1 | 1 | |
| 32036 | 32036-0376 | BRACKET-SWINGARM | ขายึดสวิงอาร์ม | 1 | 1 | 1 | |
| 32160 | 32160-0948-18R | FRAME-COMP,F.S.BLACK | เฟรม-สีดำ | 1 | 1 | 1 | |
| 92015 | 92015-1759 | NUT,POP,6MM | น็อต 6 มม. | 1 | 1 | 1 | |
| 92047 | 92047-011 | RACE,STEERING STEM BEARING | รางลูกปืนคอ-อันบน | 1 | 1 | 1 | |
| 92048 | 92048-006 | RACE,STEERING STEM BEARING | รางลูกปืนคอ-อันกลาง/บน | 1 | 1 | 1 | |
| 92048A | 92048-008 | RACE,STEERING STEM BEARING | รางลูกปืนคอ-อันกลาง/ล่าง | 1 | 1 | 1 | |
| 92066 | 92066-0915 | PLUG | ฝาปิด | 1 | 1 | 1 | |
| 92090 | 92090-007 | NUT,30MM | น็อต 30 มม. | 1 | 1 | 1 | |
| 92140 | 92140-0008 | BALL,6.35MM | เม็ดลูกปืน 1/4 | 39 | 39 | 39 | |
| 92154 | 92154-3738 | BOLT,FLANGED,10X231 | โบลท์ 10X231 มม. | 1 | 1 | 1 | |
| 92200 | 92200-1858 | WASHER,25.5X36X1.6 | แหวนรอง 25.5X36X1.6 มม. | 1 | 1 | 1 | |
| 92210 | 92210-1139 | NUT,LOCK,FLANGED,10MM | น็อตล็อก 10 มม. | 1 | 1 | 1 | |
| 92210A | 92210-1586 | NUT,25MM | น็อต 25 มม. | 1 | 1 | 1 | |

This catalog covers:

'18-'20 EX400 GJF/GKFA/GLFA Chassis-ตัวถัง

GROUP NO.

30

This page covers:

Engine Mount-ส่วนประกอบในการยึดเครื่องยนต์

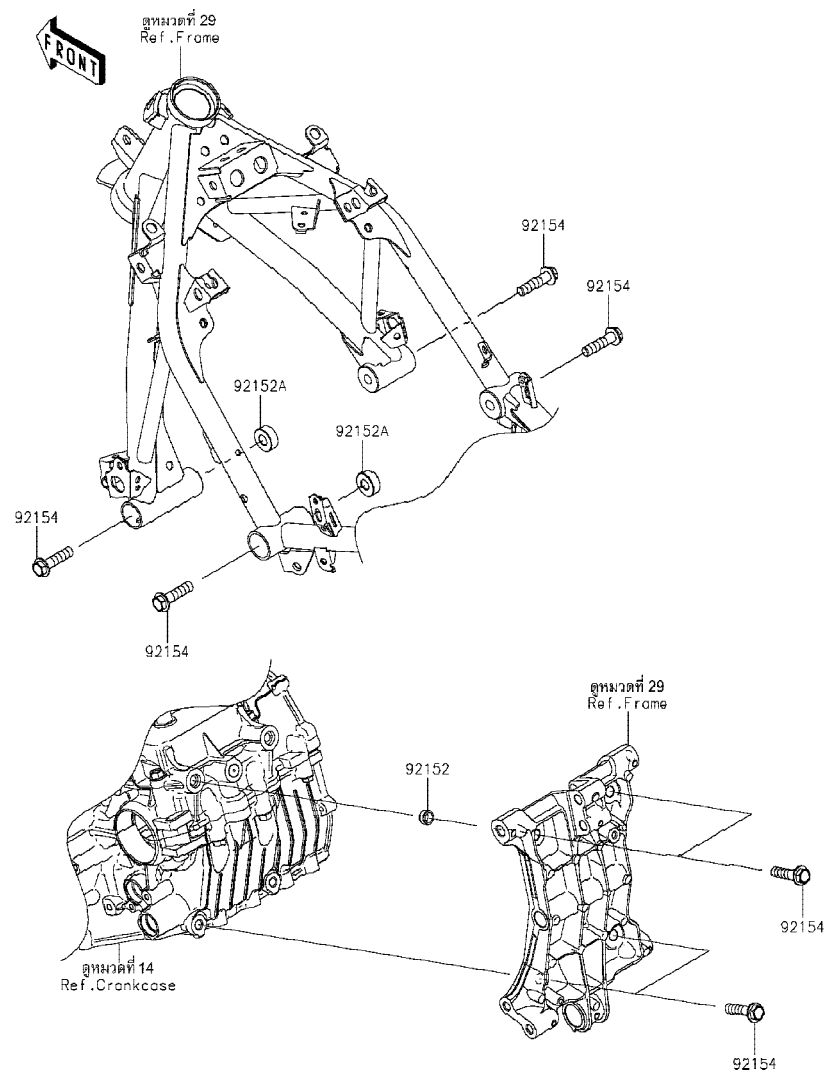

| Ref No. | Part No. หมายเลขอะไหล่ | Description-English ชื่ออะไหล่-อังกฤษ | Description-Thai ชื่ออะไหล่-ไทย | Quantity-EX400 | | | |
|---------|---------------------------|--|------------------------------------|----------------|-------------|-------------|--|
| | | | | '18 GJF | '19 GKFA | '20 GLFA | |
| 92152 | 92152-0679 | COLLAR,DOWEL PIN | ปลอกกรองโบลท์ | 2 | 2 | 2 | |
| 92152A | 92152-2397 | COLLAR,11X25X10 | ปลอกกรอง 11X25X10 มม. | 2 | 2 | 2 | |
| 92154 | 92154-2812 | BOLT,FLANGED,10X40 | โบลท์ 10X40 มม. | 8 | 8 | 8 | |

This catalog covers:

'18-'20 EX400 GJF/GKFA/GLFA Chassis-ตัวถัง

GROUP NO.

31

This page covers:

Frame Fittings-ส่วนประกอบการยึดอุปกรณ์ต่างๆ

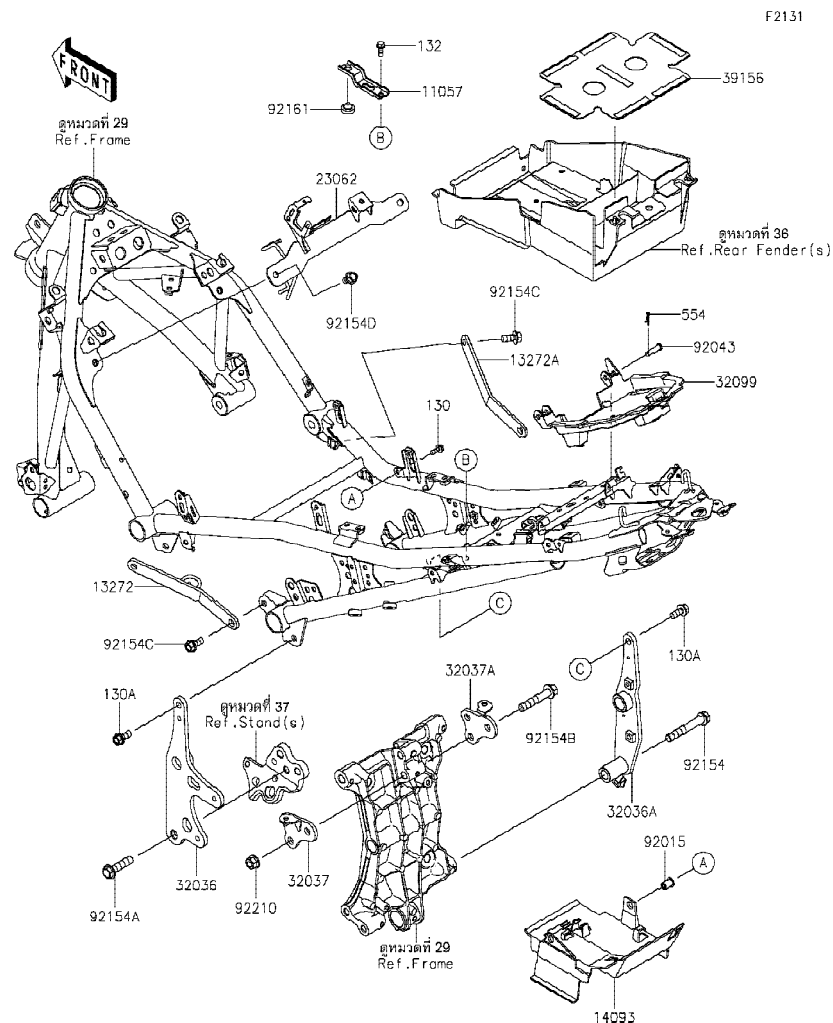

| Ref No. | Part No. หมายเลขอะไหล่ | Description-English ชื่ออะไหล่-อังกฤษ | Description-Thai ชื่ออะไหล่-ไทย | Quantity-EX400 | | | |
|---------|---------------------------|--|------------------------------------|----------------|-------------|-------------|--|
| | | | | '18 GJF | '19 GKFA | '20 GLFA | |
| 11057 | 11057-1213 | BRACKET,BATTERY | ขายึดแบตเตอรี่ | 1 | 1 | 1 | |
| 13272 | 13272-2435 | PLATE,FRAME CONNECT,LH | แผ่นรองเฟรม-ข้างซ้าย | 1 | 1 | 1 | |
| 13272A | 13272-2552 | PLATE,FRAME CONNECT,RH | แผ่นรองเฟรม-ข้างขวา | 1 | 1 | 1 | |
| 14093 | 14093-0646 | COVER,ECU | ฝาครอบ,ECU | 1 | 1 | 1 | |
| 23062 | 23062-0970 | BRACKET-COMP,CROSS FRAME | ขายึด | 1 | 1 | 1 | |
| 32036 | 32036-0378 | BRACKET-SWINGARM,LH | ขายึดสวิงอาร์ม-ข้างซ้าย | 1 | 1 | 1 | |
| 32036A | 32036-0379 | BRACKET-SWINGARM,RH | ขายึดสวิงอาร์ม-ข้างขวา | 1 | 1 | 1 | |
| 32037 | 32037-0407 | BRACKET-SHOCKABSORBER,LH | ขายึด-ข้างซ้าย | 1 | 1 | 1 | |
| 32037A | 32037-0408 | BRACKET-SHOCKABSORBER,RH | ขายึด-ข้างขวา | 1 | 1 | 1 | |
| 32099 | 32099-0787 | CASE,SEAT UNDER | ฝาครอบ | 1 | 1 | 1 | |
| 39156 | 39156-2220 | PAD,BATTERY CASE | แผ่นรอง | 1 | 1 | 1 | |
| 92015 | 92015-1757 | NUT,WELL,5MM | น็อต 5 มม. | 2 | 2 | 2 | |
| 92043 | 92043-0746 | PIN,6X23 | สลัก 6X23 มม. | 2 | 2 | 2 | |
| 92154 | 92154-1964 | BOLT,FLANGED,10X65 | โบลท์ 10X65 มม. | 1 | 1 | 1 | |
| 92154A | 92154-2812 | BOLT,FLANGED,10X40 | โบลท์ 10X40 มม. | 1 | 1 | 1 | |
| 92154B | 92154-2813 | BOLT,FLANGED,10X54 | โบลท์ 10X54 มม. | 2 | 2 | 2 | |
| 92154C | 92154-3782 | BOLT-FLANGED,8X14 | โบลท์ 8X14 มม. | 4 | 4 | 4 | |
| 92154D | 92154-3851 | BOLT-FLANGED,8X14 | โบลท์ 8X14 มม. | 2 | 2 | 2 | |
| 92161 | 92161-1473 | DAMPER,9.5X18X6 | ยางรอง | 1 | 1 | 1 | |
| 92210 | 92210-1139 | NUT,LOCK,FLANGED,10MM | น็อตล็อก 10 มม. | 2 | 2 | 2 | |
| 130 | 130BA0514 | BOLT-FLANGED,5X14 | โบลท์ 5X14 มม. | 2 | 2 | 2 | |
| 130A | 130CA0818 | BOLT-FLANGED,8X18 | โบลท์ 8X18 มม. | 2 | 2 | 2 | |
| 132 | 132BC0614 | BOLT-FLANGED-SMALL,6X14 | โบลท์ 6X14 มม. | 1 | 1 | 1 | |
| 554 | 554DA0600 | PIN-SNAP,1.2X21.2 | สลัก 1.2X21.2 มม. | 2 | 2 | 2 | |

This catalog covers:

'18-'20 EX400 GJF/GKFA/GLFA Chassis-ตัวถัง

GROUP NO.

32

This page covers:

Swingarm-สวิงอาร์ม

F2141

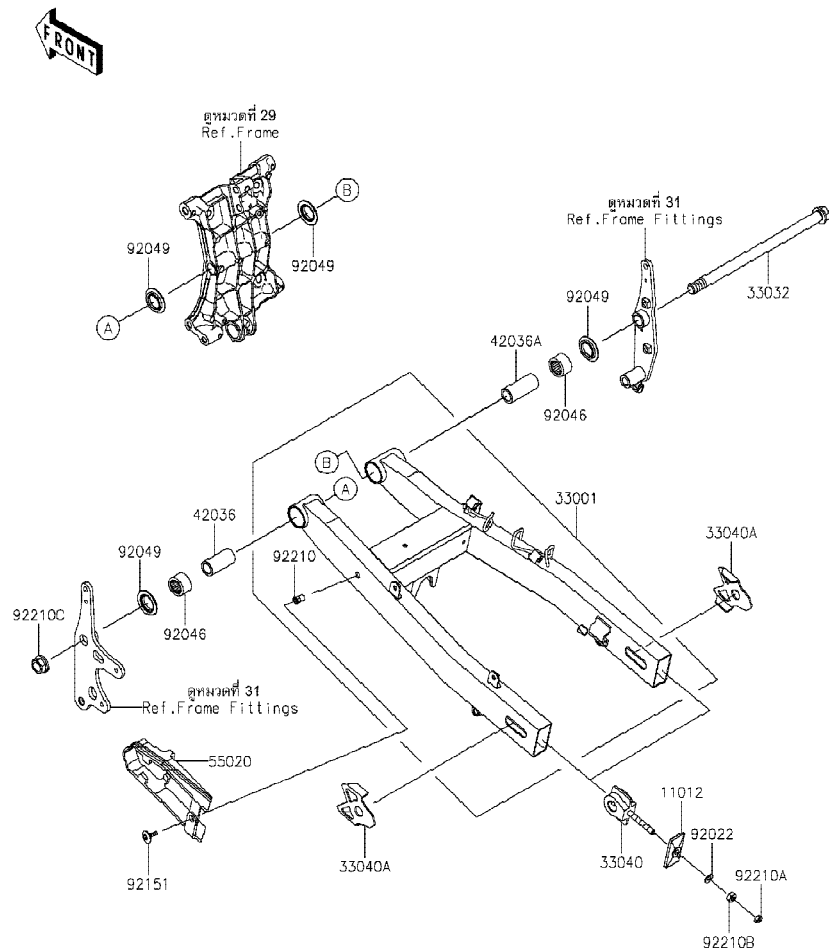

| Ref No. | Part No. หมายเลขอะไหล่ | Description-English ชื่ออะไหล่-อังกฤษ | Description-Thai ชื่ออะไหล่-ไทย | Quantity-EX400 | | | |
|---------|---------------------------|--|------------------------------------|----------------|-------------|-------------|--|
| | | | | '18 GJF | '19 GKFA | '20 GLFA | |
| 11012 | 11012-1871-18R | CAP,CHAIN ADJUSTER,F.S.BLACK | แผ่นล็อกตัวตั้งโซ่ | 2 | 2 | 2 | |
| 33001 | 33001-0681-18R | ARM-COMP-SWING,F.S.BLACK | สวิงอาร์ม-สีดำ | 1 | 1 | 1 | |
| 33032 | 33032-0056 | SHAFT-SWING ARM,17X285 | แกนสวิงอาร์ม | 1 | 1 | 1 | |
| 33040 | 33040-0089 | ADJUSTER-CHAIN | ตัวตั้งโซ่ | 2 | 2 | 2 | |
| 33040A | 33040-0090-18R | ADJUSTER-CHAIN,F.S.BLACK | แผ่นตั้งระยะโซ่-สีดำ | 2 | 2 | 2 | |
| 42036 | 42036-0805 | SLEEVE | ปลอกกรอง | 1 | 1 | 1 | |
| 42036A | 42036-0806 | SLEEVE | ปลอกกรอง | 1 | 1 | 1 | |
| 55020 | 55020-2199 | GUARD,CHAIN | ยางรองโซ่ | 1 | 1 | 1 | |
| 92022 | 92022-1582 | WASHER,8.5X16X1.2 | แหวนรอง 8.5X16X1.2 มม. | 2 | 2 | 2 | |
| 92046 | 92046-1228 | BEARING-NEEDLE,BM2520 | ตลับลูกปืนเข็ม | 2 | 2 | 2 | |
| 92049 | 92049-1426 | SEAL-OIL,MF025N1 | ซีลแกนสวิงอาร์ม | 4 | 4 | 4 | |
| 92151 | 92151-1149 | BOLT,SOCKET,6X18 | โบลท์ 6X18 มม. | 1 | 1 | 1 | |
| 92210 | 92210-1397 | NUT,POP,6MM,L=15 | น็อต 6 มม. | 1 | 1 | 1 | |
| 92210A | 92210-1588 | NUT,8MM,5X12 | น็อต 8 มม. | 2 | 2 | 2 | |
| 92210B | 92210-1589 | NUT,8MM,6.5X14 | น็อต 8 มม. | 2 | 2 | 2 | |
| 92210C | 92210-1590 | NUT,16MM | น็อต 16 มม. | 1 | 1 | 1 | |

This catalog covers:

'18-'20 EX400 GJF/GKFA/GLFA Chassis-ตัวถัง

GROUP NO.

33

This page covers:

Suspension/Shock Absorber-ส่วนประกอบการยึดใช้ค้ำหลัง

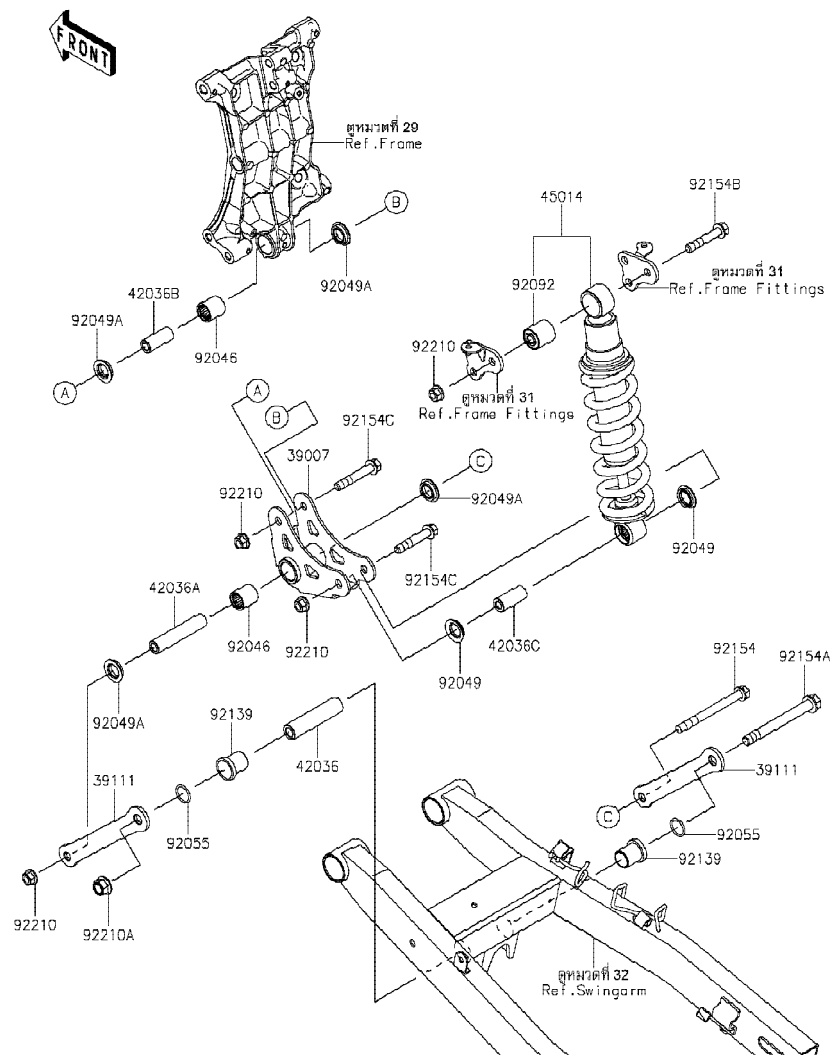

F2151

| Ref No. | Part No. หมายเลขอะไหล่ | Description-English ชื่ออะไหล่-อังกฤษ | Description-Thai ชื่ออะไหล่-ไทย | Quantity-EX400 | | | |
|---------|---------------------------|--|------------------------------------|----------------|-------------|-------------|--|
| | | | | '18 GJF | '19 GKFA | '20 GLFA | |
| 39007 | 39007-0438 | ARM-SUSP | กระเดื่องยูนีแตรีก | 1 | 1 | 1 | |
| 39111 | 39111-0363 | ROD-TIE | แขนยูนีแตรีก | 2 | 2 | 2 | |
| 42036 | 42036-0807 | SLEEVE,12.1X20X83 | ปลอกกรอง 12.1X20X83 มม. | 1 | 1 | 1 | |
| 42036A | 42036-0808 | SLEEVE,10.1X17X83 | ปลอกกรอง 10.1X17X83 มม. | 1 | 1 | 1 | |
| 42036B | 42036-0809 | SLEEVE,10.1X17X40.5 | ปลอกกรอง 10.1X17X40.5 มม. | 1 | 1 | 1 | |
| 42036C | 42036-0810 | SLEEVE,10.1X18X40.5 | ปลอกกรอง 10.1X18X40.5 มม. | 1 | 1 | 1 | |
| 45014 | 45014-0605-37S | SHOCKABSORBER,BLACK+BLK | โช้คอัพหลัง-สีดำ/ดำ | 1 | 1 | 1 | |
| 92046 | 92046-1273 | BEARING-NEEDLE,SFYZM172425 | ดัดับลูกปืนเข็ม | 2 | 2 | 2 | |
| 92049 | 92049-0133 | SEAL-OIL | ซีลน้ำมัน | 2 | 2 | 2 | |
| 92049A | 92049-1223 | SEAL-OIL,MHA17245.7F | ซีล | 4 | 4 | 4 | |
| 92055 | 92055-1215 | RING-O,19.8X2.2 | โอริง 19.8X2.2 มม. | 2 | 2 | 2 | |
| 92092 | 92092-1058 | BUSHING-RUBBER | บุช | 1 | 1 | 1 | |
| 92139 | 92139-0890 | BUSHING,20X23X29 | บุช 20X23X29 มม. | 2 | 2 | 2 | |
| 92154 | 92154-2810 | BOLT,FLANGED,10X105 | โบลท์ 10X105 มม. | 1 | 1 | 1 | |
| 92154A | 92154-2811 | BOLT,FLANGED,12X110 | โบลท์ 12X110 มม. | 1 | 1 | 1 | |
| 92154B | 92154-2813 | BOLT,FLANGED,10X54 | โบลท์ 10X54 มม. | 1 | 1 | 1 | |
| 92154C | 92154-3771 | BOLT,FLANGED,10X60 | โบลท์ 10X60 มม. | 2 | 2 | 2 | |
| 92210 | 92210-1139 | NUT,LOCK,FLANGED,10MM | น็อตล็อก 10 มม. | 4 | 4 | 4 | |
| 92210A | 92210-1150 | NUT,LOCK,FLANGED,12MM | น็อตล็อก 12 มม. | 1 | 1 | 1 | |

This catalog covers:

'18-'20 EX400 GJF/GKFA/GLFA Chassis-ตัวถัง

GROUP NO.

34

This page covers:

Footrests-พักเท้า

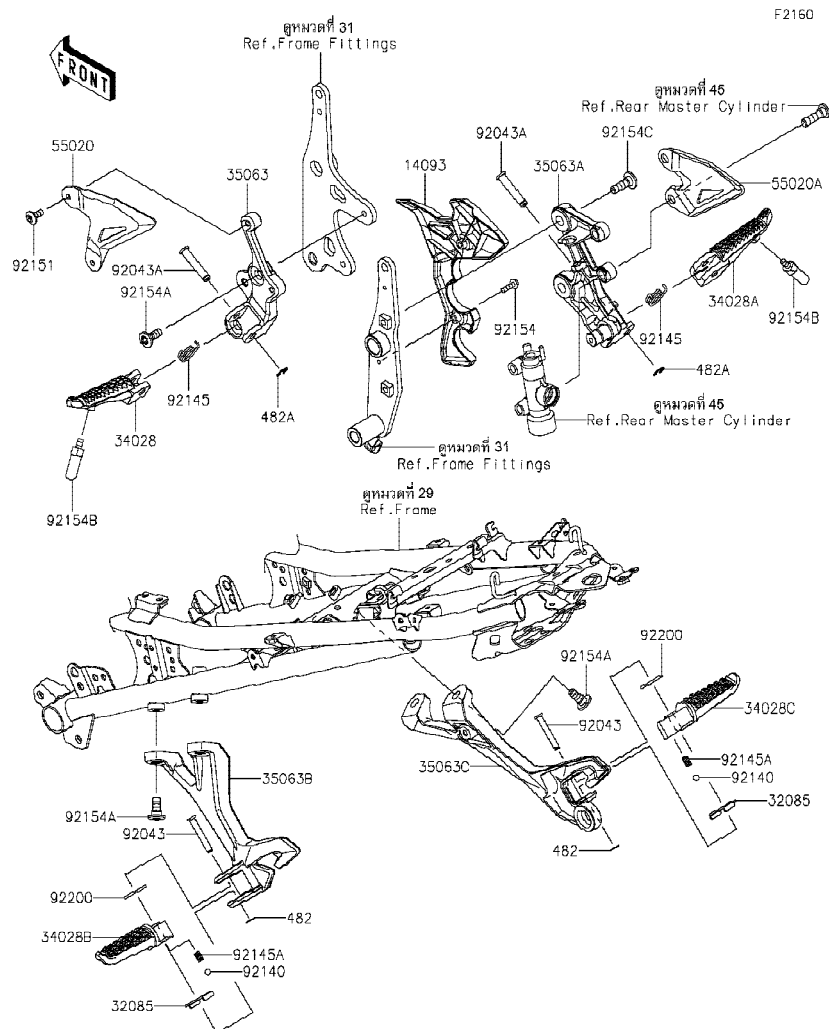

F2160

| Ref No. | Part No. | Description-English ชื่ออะไหล่-อังกฤษ | Description-Thai ชื่ออะไหล่-ไทย | Quantity-EX400 | | | |
|---------|------------|--|------------------------------------|----------------|------|------|--|
| | | | | '18 | '19 | '20 | |
| | | | | GJF | GKFA | GLFA | |
| 14093 | 14093-0641 | COVER,PIVOT,RH | ฝาครอบ-ข้างขวา | 1 | 1 | 1 | |
| 32085 | 32085-0047 | STOPPER,REAR STEP | แผ่นล็อคพักเท้าหลัง | 2 | 2 | 2 | |
| 34028 | 34028-0356 | STEP,FR,LH | พักเท้าหน้า-ข้างซ้าย | 1 | 1 | 1 | |
| 34028A | 34028-0357 | STEP,FR,RH | พักเท้าหน้า-ข้างขวา | 1 | 1 | 1 | |
| 34028B | 34028-0362 | STEP,RR,LH | พักเท้าหลัง-ข้างซ้าย | 1 | 1 | 1 | |
| 34028C | 34028-0363 | STEP,RR,RH | พักเท้าหลัง-ข้างขวา | 1 | 1 | 1 | |
| 35063 | 35063-1407 | STAY,FR STEP,LH | สแตย์พักเท้าหน้า-ข้างซ้าย | 1 | 1 | 1 | |
| 35063A | 35063-1408 | STAY,FR STEP,RH | สแตย์พักเท้าหน้า-ข้างขวา | 1 | 1 | 1 | |
| 35063B | 35063-1409 | STAY,RR STEP,LH | สแตย์พักเท้าหลัง-ข้างซ้าย | 1 | 1 | 1 | |
| 35063C | 35063-1410 | STAY,RR STEP,RH | สแตย์พักเท้าหลัง-ข้างขวา | 1 | 1 | 1 | |
| 55020 | 55020-2195 | GUARD,HEEL,LH | ฝาครอบสแตย์พักเท้าหน้า-ข้างซ้าย | 1 | 1 | 1 | |
| 55020A | 55020-2196 | GUARD,HEEL,RH | ฝาครอบสแตย์พักเท้าหน้า-ข้างขวา | 1 | 1 | 1 | |
| 92043 | 92043-0200 | PIN,6X40 | สลัก 6X40 มม. | 2 | 2 | 2 | |
| 92043A | 92043-0877 | PIN,8X40.5 | สลัก 8X40.5 มม. | 2 | 2 | 2 | |
| 92140 | 92140-0008 | BALL,6.35MM | เม็ดลูกปืน 1/4 | 2 | 2 | 2 | |
| 92145 | 92145-0780 | SPRING | สปริงพักเท้าหน้า | 2 | 2 | 2 | |
| 92145A | 92145-1319 | SPRING | สปริง | 2 | 2 | 2 | |
| 92151 | 92151-1654 | BOLT,SOCKET,6X14 | โบลท์ 6X14 มม. | 2 | 2 | 2 | |
| 92154 | 92154-0209 | BOLT,SOCKET,5X16 | โบลท์ 5X16 มม. | 2 | 2 | 2 | |
| 92154A | 92154-0936 | BOLT,SOCKET,8X20 | โบลท์ 8X20 มม. | 6 | 6 | 6 | |
| 92154B | 92154-2799 | BOLT,BANK SENSOR | โบลท์รองพักเท้า | 2 | 2 | 2 | |
| 92154C | 92154-3747 | BOLT,SOCKET,8X26 | โบลท์ 8X26 มม. | 2 | 2 | 2 | |
| 92200 | 92200-0043 | WASHER,16X26X2.3 | แหวนรอง 16X26X2.3 มม. | 2 | 2 | 2 | |
| 482 | 482EA5000 | CIRCLIP-TYPE-E | คลิปล็อค E-5 มม. | 2 | 2 | 2 | |
| 482A | 482EA7000 | CIRCLIP-TYPE-E | คลิปล็อค E-7 มม. | 2 | 2 | 2 | |

This catalog covers:

'18-'20 EX400 GJF/GKFA/GLFA Chassis-ตัวถัง

GROUP NO.

35

This page covers:

Front Fender(s)-บังโคลนหน้า

F2171

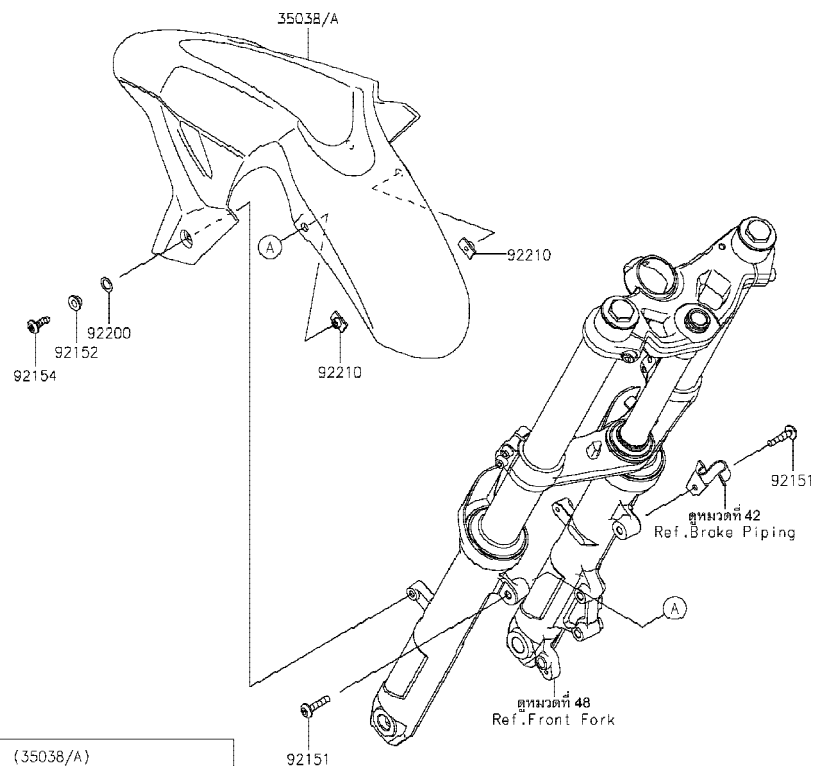

(35038/A)

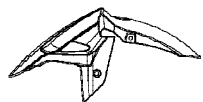

WOD / ไม่รวมสติ๊กเกอร์

| Ref No. | Part No. หมายเลขอะไหล่ | Description-English ชื่ออะไหล่-อังกฤษ | Description-Thai ชื่ออะไหล่-ไทย | Quantity-EX400 | | | |
|---------|---------------------------|--|------------------------------------|----------------|-------------|-------------|--|
| | | | | '18 GJF | '19 GKFA | '20 GLFA | |
| 35038 | 35038-0007-660 | FENDER-FRONT,M.S.BLACK | บังโคลนหน้า-สีดำ | 1 | 1 | 1 | |
| 35038A | 35038-0007-723 | FENDER-FRONT,C.P.BLUE | บังโคลนหน้า-สีน้ำเงิน | 1 | | | |
| 92151 | 92151-1605 | BOLT,SOCKET,6X30 | โบลท์ 6X30 มม. | 2 | 2 | 2 | |
| 92152 | 92152-0842 | COLLAR,6.8X10(16)X6.6 | ปลอกกรอง 6.8X10(16)X6.6 มม. | 2 | 2 | 2 | |
| 92154 | 92154-0918 | BOLT,SOCKET,6X20 | โบลท์ 6X20 มม. | 2 | 2 | 2 | |
| 92200 | 92200-0157 | WASHER,10.4X15.9X0.5 | แหวนรอง 10.4X15.9X0.5 มม. | 2 | 2 | 2 | |
| 92210 | 92210-1352 | NUT,PLATE,6MM | น็อต 6 มม. | 2 | 2 | 2 | |

'18~'20 EX400 GJF/GKFA/GLFA Chassis-ตัวถัง

36

Rear Fender(s)-บังโคลนหลัง

F2172

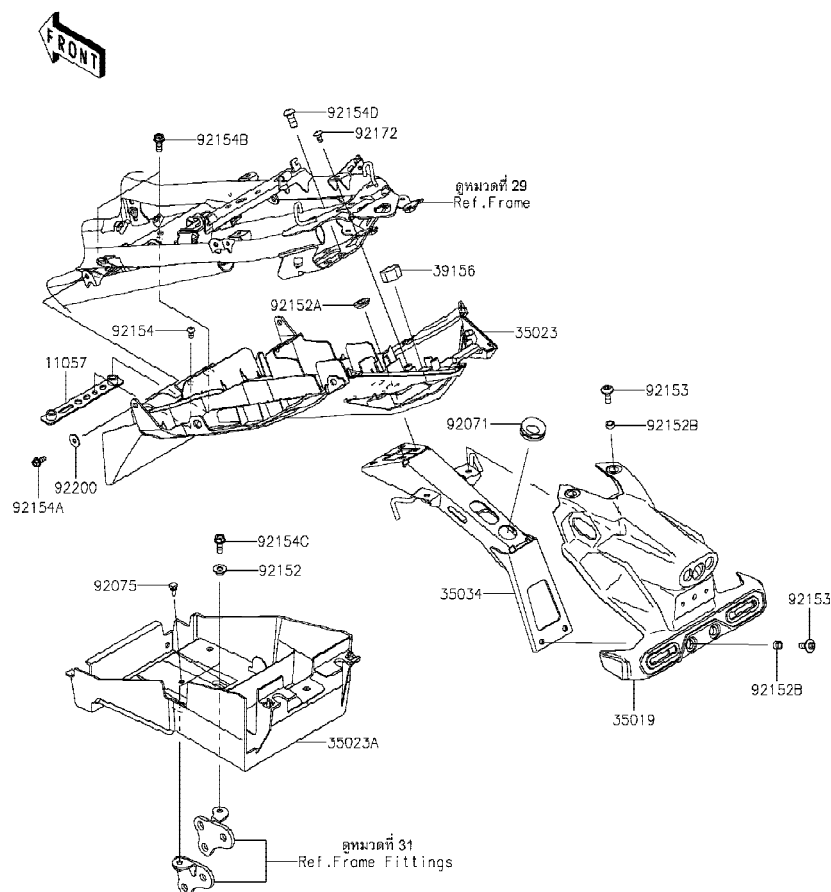

| Ref No. | Part No. หมายเลขอะไหล่ | Description-English ชื่ออะไหล่-อังกฤษ | Description-Thai ชื่ออะไหล่-ไทย | Quantity-EX400 | | | |
|---------|---------------------------|--|------------------------------------|----------------|------|------|--|
| | | | | '18 | '19 | '20 | |
| | | | | GJF | CKFA | GLFA | |
| 11057 | 11057-1191 | BRACKET | ขายึด | 1 | 1 | 1 | |
| 35019 | 35019-0640 | FLAP | กันสาด | 1 | 1 | 1 | |
| 35023 | 35023-0436 | FENDER-REAR | บังโคลนหลัง | 1 | 1 | 1 | |
| 35023A | 35023-0438 | FENDER-REAR | กลองแบดเดอรั้ | 1 | 1 | 1 | |
| 35034 | 35034-0601 | REINFORCE | โครงบังโคลน | 1 | 1 | 1 | |
| 39156 | 39156-2379 | PAD,16X24X13 | แผ่นรอง | 1 | 1 | 1 | |
| 92071 | 92071-0709 | GROMMET | ยางรอง | 1 | 1 | 1 | |
| 92075 | 92075-1808 | DAMPER,6X10X15 | ยางรอง | 1 | 1 | 1 | |
| 92152 | 92152-2287 | COLLAR,6.5X10X6.4 | บุช 6.5X10X6.4 มม. | 2 | 2 | 2 | |
| 92152A | 92152-2392 | COLLAR,10X20X4.5 | ปลอกทรง 10X20X4.5 มม. | 4 | 4 | 4 | |
| 92152B | 92152-2393 | COLLAR,6.8X10X5.4 | ปลอกทรง 6.8X10X5.4 มม. | 4 | 4 | 4 | |
| 92153 | 92153-1526 | BOLT,SOCKET,6X16 | โบลท์ 6X16 มม. | 4 | 4 | 4 | |
| 92154 | 92154-1547 | BOLT,SOCKET,5X10 | โบลท์ 5X10 มม. | 1 | 1 | 1 | |
| 92154A | 92154-2893 | BOLT,FLANGED,5X12 | โบลท์ 5X12 มม. | 2 | 2 | 2 | |
| 92154B | 92154-2895 | BOLT,FLANGED,6X16 | โบลท์ 6X16 มม. | 2 | 2 | 2 | |
| 92154C | 92154-2900 | BOLT,FLANGED,6X16 | โบลท์ 6X16 มม. | 2 | 2 | 2 | |
| 92154D | 92154-3739 | BOLT,SOCKET,8X18 | โบลท์ 8X18 มม. | 4 | 4 | 4 | |
| 92172 | 92172-0262 | SCREW,TAPPING,5X10 | สกรู 5X10 มม. | 2 | 2 | 2 | |
| 92200 | 92200-0583 | WASHER,5.2X16X1.2 | แหวนรอง 5.2X16X1.2 มม. | 2 | 2 | 2 | |

This catalog covers:

'18-'20 EX400 GJF/GKFA/GLFA Chassis-ตัวถัง

GROUP NO.

37

This page covers:

Stand(s)-ขาตั้ง

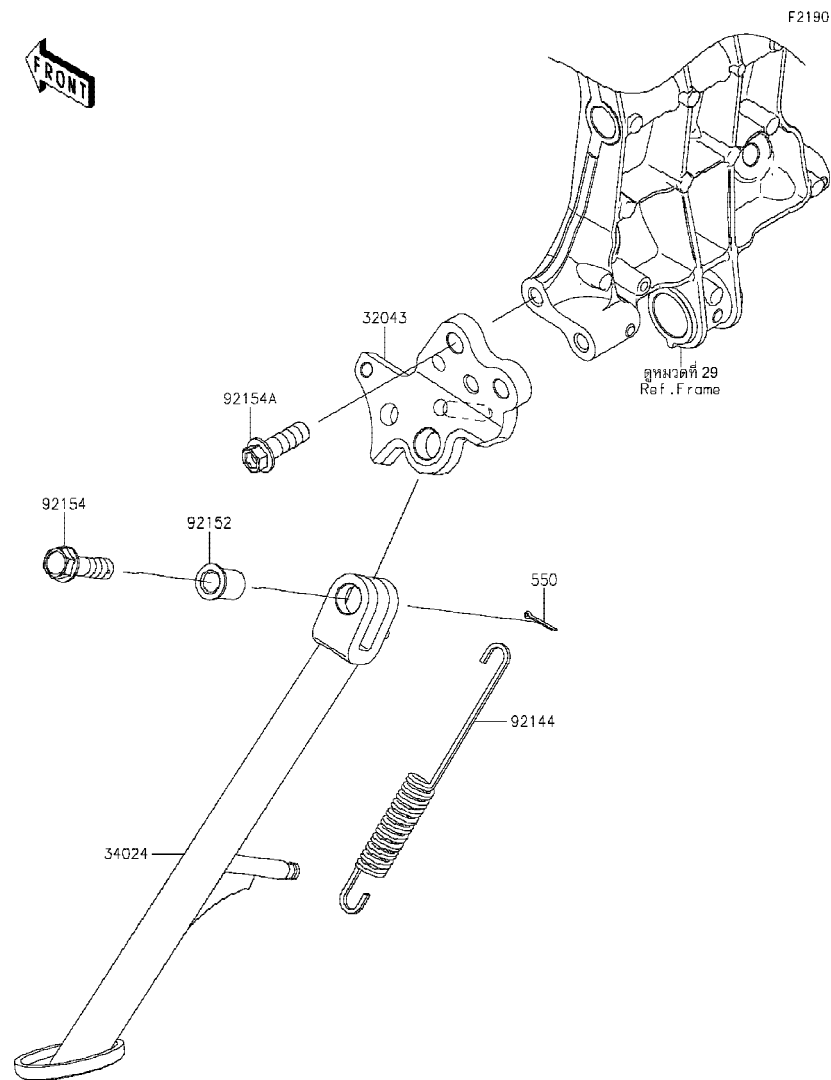

| Ref No. | Part No. | Description-English ชื่ออะไหล่-อังกฤษ | Description-Thai ชื่ออะไหล่-ไทย | Quantity-EX400 | | | |
|---------|------------|--|------------------------------------|----------------|------|------|--|
| | | | | '18 | '19 | '20 | |
| | | | | GJF | GKFA | GLFA | |
| 32043 | 32043-0624 | BRACKET-STAND | ขาตั้งขาตั้ง | 1 | 1 | 1 | |
| 34024 | 34024-0149 | STAND-SIDE | ขาตั้งข้าง | 1 | 1 | 1 | |
| 92144 | 92144-1818 | SPRING,SIDE STAND | สปริงขาตั้งข้าง | 1 | 1 | 1 | |
| 92152 | 92152-1914 | COLLAR,10.2X15X20.1 | ปลอก 10.2X15X20.1 มม. | 1 | 1 | 1 | |
| 92154 | 92154-1539 | BOLT,FLANGED,10X37 | โบลท์ 10X37 มม. | 1 | 1 | 1 | |
| 92154A | 92154-2814 | BOLT,10X30,TB2468 | โบลท์ 10X30 มม. | 2 | 2 | 2 | |
| 550 | 550AA2015 | PIN-COTTER,2.0X15 | พินล๊อค 2.0X15 มม. | 1 | 1 | 1 | |

This catalog covers:

'18-'20 EX400 GJF/GKFA/GLFA Chassis-ตัวถัง

GROUP NO.

38

This page covers:

Tires-ยางล้อ

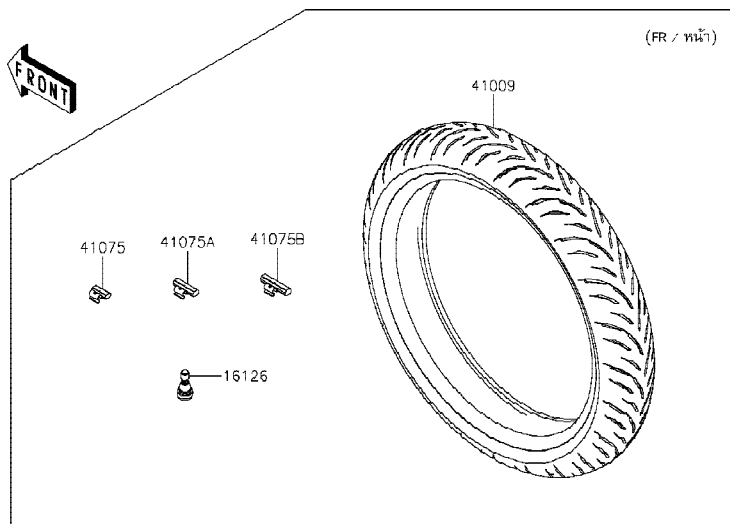

F2210

| Ref No. | Part No. หมายเลขอะไหล่ | Description-English ชื่ออะไหล่-อังกฤษ | Description-Thai ชื่ออะไหล่-ไทย | Quantity-EX400 | | | |
|---------|---------------------------|--|------------------------------------|----------------|-------------|-------------|--|
| | | | | '18 GJF | '19 GKFA | '20 GLFA | |
| 16126 | 16126-1140 | VALVE,TIRE | วาล์วเช็คลมยางล้อ | 2 | 2 | 2 | |
| 41009 | 41009-0773 | TIRE,FR,110/70R17 54H,GPR-300F | ยางล้อหน้า 110/70R17 54H,GPR-300F | 1 | 1 | 1 | |
| 41009A | 41009-0774 | TIRE,RR,150/60R17 66H,GPR-300 | ยางล้อหลัง 150/60R17 66H,GPR-300 | 1 | 1 | 1 | |
| 41075 | 41075-0007 | BALANCER-WHEEL,10G,SILVER | ตะกั่วถ่วงล้อหนัก 10 กรัม | AR | AR | AR | |
| 41075A | 41075-0008 | BALANCER-WHEEL,20G,SILVER | ตะกั่วถ่วงล้อหนัก 20 กรัม | AR | AR | AR | |
| 41075B | 41075-0009 | BALANCER-WHEEL,30G,SILVER | ตะกั่วถ่วงล้อหนัก 30 กรัม | AR | AR | AR | |

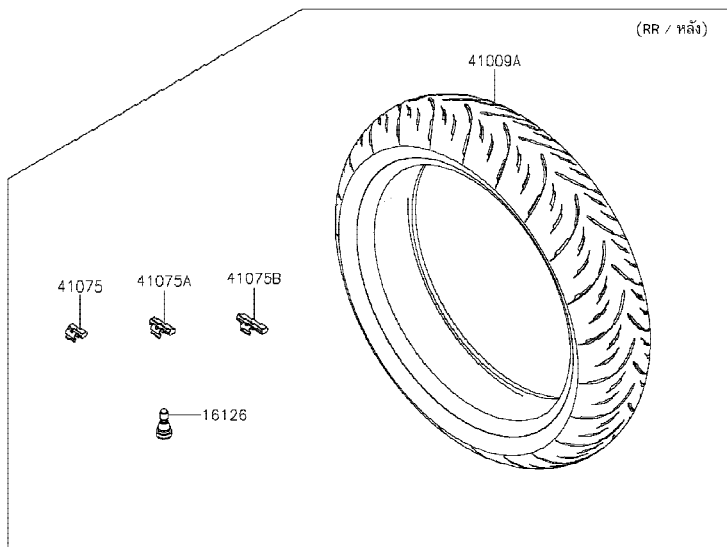

'18~'20 EX400 GJF/GKFA/GLFA Chassis-ตัวถัง

39

Front Hub-คุมล้อหน้า

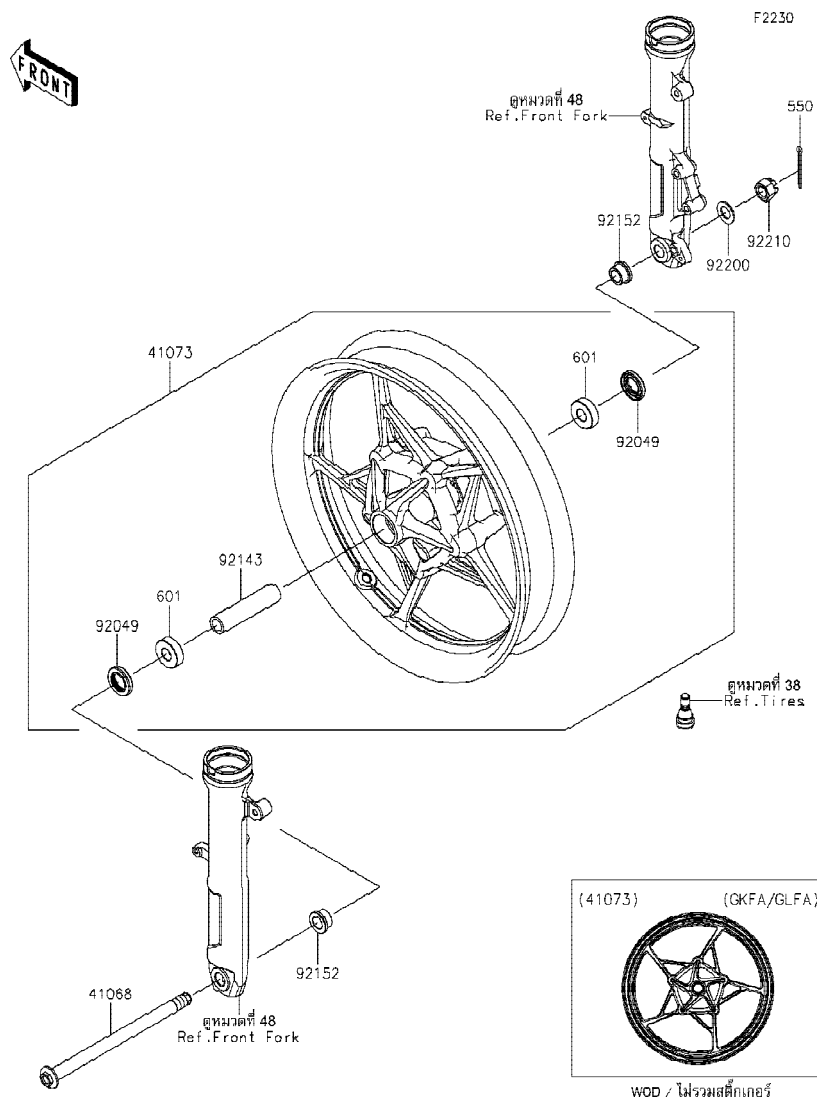

| Ref No. | Part No. หมายเลขอะไหล่ | Description-English ชื่ออะไหล่-อังกฤษ | Description-Thai ชื่ออะไหล่-ไทย | Quantity-EX400 | | | |
|---------|---------------------------|--|------------------------------------|----------------|-------------|-------------|--|
| | | | | '18 GJF | '19 GKFA | '20 GLFA | |
| 41068 | 41068-0627 | AXLE,FR,17X253,M16 | เพลาล้อหน้า 17X253 มม. | 1 | 1 | 1 | |
| 41073 | 41073-0755-QT | WHEEL-ASSY,FR,G.BLACK | ล้อหน้า-สีดำ(ชุด) | 1 | 1 | 1 | |
| 92049 | 92049-0801 | SEAL-OIL,23X40X7 | ซีลล้อหน้า | 2 | 2 | 2 | |
| 92143 | 92143-1124 | COLLAR,17.2X25X105 | ปลอกทรง 17.2X25X105 มม. | 1 | 1 | 1 | |
| 92152 | 92152-2386 | COLLAR,17X30X15.5 | ปลอกทรง 17X30X15.5 มม. | 2 | 2 | 2 | |
| 92200 | 92200-1916 | WASHER,17.3X30X2 | แหวนรอง 17.3X30X2 มม. | 1 | 1 | 1 | |
| 92210 | 92210-1651 | NUT,16MM | น็อต 16 มม. | 1 | 1 | 1 | |
| 550 | 550AA4035 | PIN-COTTER,4.0X35 | สลัก 4.0X35 มม. | 1 | 1 | 1 | |
| 601 | 601B6203UU | BEARING-BALL,#6203UUC3 | ตลับลูกปืน #6203 | 2 | 2 | 2 | |

This catalog covers:

'18-'20 EX400 GJF/GKFA/GLFA Chassis-ตัวถัง

GROUP NO.

40

This page covers:

Rear Hub-คูล์วหลัง

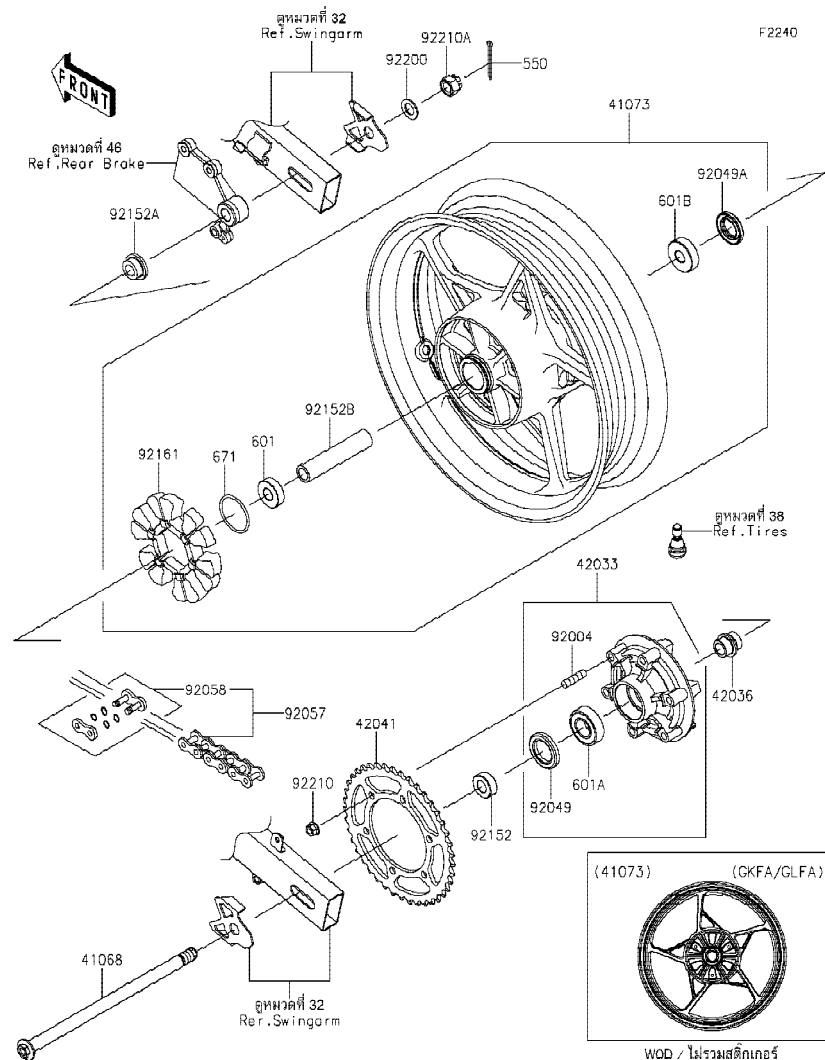

| Ref No. | Part No. หมายเลขอะไหล่ | Description-English ชื่ออะไหล่-อังกฤษ | Description-Thai ชื่ออะไหล่-ไทย | Quantity-EX400 | | | |
|---------|------------------------|---------------------------------------|---------------------------------|----------------|----------|----------|--|
| | | | | '18 GJF | '19 GKFA | '20 GLFA | |
| 41068 | 41068-0628 | AXLE,RR,17X322,M16 | เพลาล้อหลัง 17X322 มม. | 1 | 1 | 1 | |
| 41073 | 41073-0756-QT | WHEEL-ASSY,RR,G.BLACK | ล้อหลัง-สีดำ(ชุด) | 1 | 1 | 1 | |
| 42033 | 42033-0574 | COUPLING-ASSY,RR HUB | แป้นสเตอร์หลัง(ชุด) | 1 | 1 | 1 | |
| 42036 | 42036-1055 | SLEEVE,RR HUB,L=30 | เพลาแป้นสเตอร์หลัง | 1 | 1 | 1 | |
| 42041 | 42041-0162 | SPROCKET-HUB,41T | สเตอร์หลัง 41 T | 1 | 1 | 1 | |
| 92004 | 92004-0048 | STUD,10X19 | โบลท์สตั๊ด 10X19 มม. | 6 | 6 | 6 | |
| 92049 | 92049-0730 | SEAL-OIL,35X52X7 | ซีลแป้นสเตอร์ | 1 | 1 | 1 | |
| 92049A | 92049-0802 | SEAL-OIL,27X47X7 | ซีลล้อหลัง | 1 | 1 | 1 | |
| 92057 | 92057-0019 | CHAIN,DRIVE,EK520SR-O2X106L | โซ่ขับ EK520SR-O2X106L | 1 | 1 | 1 | |
| 92058 | 92058-1102 | JOINT-CHAIN,DRIVE | ข้อต่อโซ่ | 1 | 1 | 1 | |
| 92152 | 92152-0843 | COLLAR,17X35X13 | ปลอกกรอง 17X35X13 มม. | 1 | 1 | 1 | |
| 92152A | 92152-0844 | COLLAR,17X28(38)X15 | ปลอกกรอง 17X28(38)X15 มม. | 1 | 1 | 1 | |
| 92152B | 92152-2387 | COLLAR,17.2X25X121 | ปลอกกรอง 17.2X25X121 มม. | 1 | 1 | 1 | |
| 92161 | 92161-0700 | DAMPER,RR HUB SHOCK | ยางกันกระชาก | 1 | 1 | 1 | |
| 92200 | 92200-1916 | WASHER,17.3X30X2 | แหวนรอง 17.3X30X2 มม. | 1 | 1 | 1 | |
| 92210 | 92210-1139 | NUT,LOCK,FLANGED,10MM | น็อตล็อก 10 มม. | 6 | 6 | 6 | |
| 92210A | 92210-1651 | NUT,16MM | น็อต 16 มม. | 1 | 1 | 1 | |
| 550 | 550AA4035 | PIN-COTTER,4.0X35 | สลัก 4.0X35 มม. | 1 | 1 | 1 | |
| 601 | 601B6203UU | BEARING-BALL,#6203UUC3 | ตลับลูกปืน #6203 | 1 | 1 | 1 | |
| 601A | 601B6205G | BEARING-BALL,#6205G | ตลับลูกปืน #6205G | 1 | 1 | 1 | |
| 601B | 601B6303UU | BEARING-BALL,6303LLUC3/2ASU68 | ตลับลูกปืน #6303 | 1 | 1 | 1 | |
| 671 | 671B2550 | O RING,50MM | โอริง 50 มม. | 1 | 1 | 1 | |

This catalog covers:

'18-'20 EX400 GJF/GKFA/GLFA Chassis-ตัวถัง

GROUP NO.

41

This page covers:

Brake Pedal-คันเหยียบเบรค

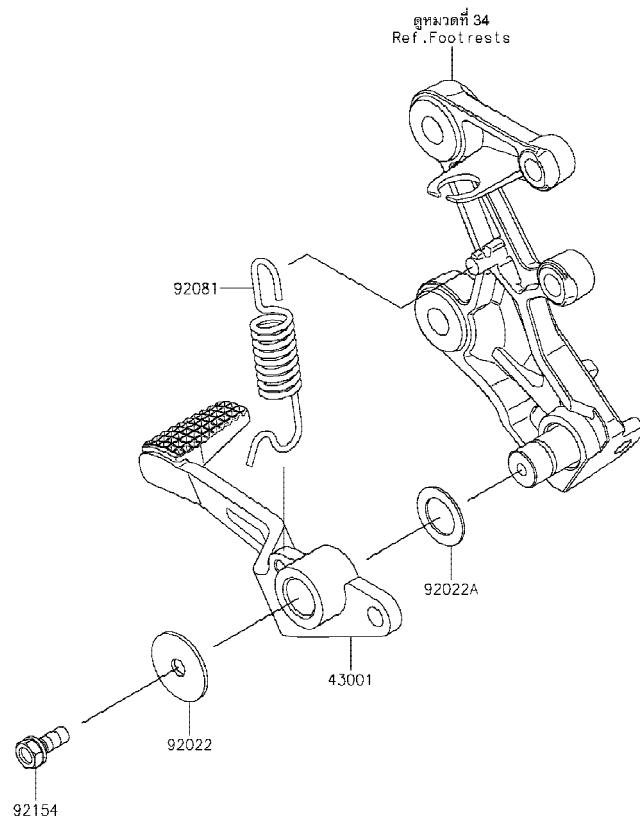

F2260

| Ref No. | Part No. หมายเลขอะไหล่ | Description-English ชื่ออะไหล่-อังกฤษ | Description-Thai ชื่ออะไหล่-ไทย | Quantity-EX400 | | | |
|---------|---------------------------|--|------------------------------------|----------------|-------------|-------------|--|
| | | | | '18 GJF | '19 GKFA | '20 GLFA | |
| 43001 | 43001-0756 | LEVER-BRAKE,RR | คันเหยียบเบรค | 1 | 1 | 1 | |
| 92022 | 92022-1282 | WASHER,7X28X1.6 | แหวนรอง 7X28X1.6 มม. | 1 | 1 | 1 | |
| 92022A | 92022-326 | WASHER,15.3X24X1 | แหวนรอง 15.3X24X1 มม. | 1 | 1 | 1 | |
| 92081 | 92081-1833 | SPRING,BRAKE PEDAL | สปริงคันเหยียบเบรค | 1 | 1 | 1 | |
| 92154 | 92154-0935 | BOLT,UPSET-WS,6X16 | bolt 6X16 มม. | 1 | 1 | 1 | |

This catalog covers:

'18-'20 EX400 GJF/GKFA/GLFA Chassis-ตัวถัง

GROUP NO.

42

This page covers:

Brake Piping-ท่อน้ำมันเบรก

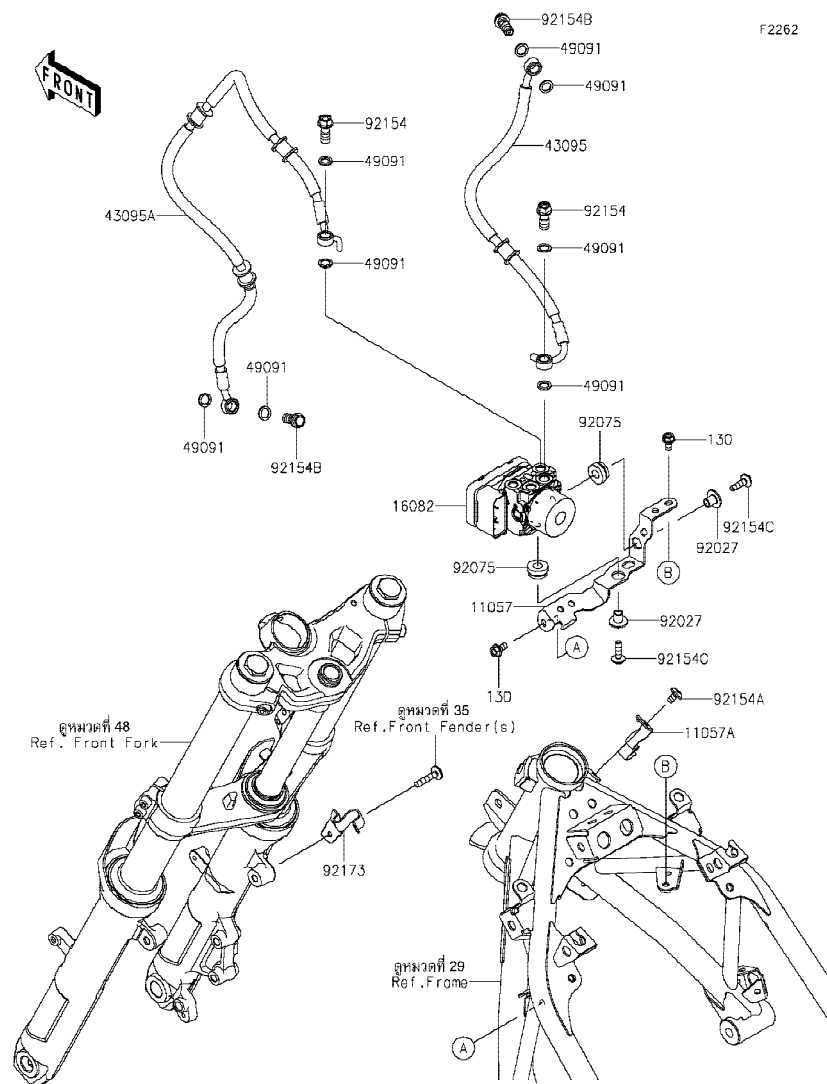

| Ref No. | Part No. หมายเลขอะไหล่ | Description-English ชื่ออะไหล่-อังกฤษ | Description-Thai ชื่ออะไหล่-ไทย | Quantity-EX400 | | | |
|---------|---------------------------|--|------------------------------------|----------------|-------------|-------------|--|
| | | | | '18 GJF | '19 GKFA | '20 GLFA | |
| 11057 | 11057-1098 | BRACKET,ABS UNIT | ขวยึด,ABS UNIT | 1 | 1 | 1 | |
| 11057A | 11057-1100 | BRACKET | ขวยึด | 1 | 1 | 1 | |
| 16082 | 16082-0785 | PUMP-ASSY-OIL | ปั๊มควบคุมน้ำมันเบรก | 1 | 1 | 1 | |
| 43095 | 43095-1487 | HOSE-BRAKE,FR M/CYLINDER-HU | ท่อน้ำมันเบรก | 1 | 1 | 1 | |
| 43095A | 43095-1488 | HOSE-BRAKE,HU-FR CALIPER | ท่อน้ำมันเบรก | 1 | 1 | 1 | |
| 49091 | 49091-0001 | WASHER-SEAL,10.1X14.5X1.5 | แหวนรอง 10.1X14.5X1.5 มม. | 8 | 8 | 8 | |
| 92027 | 92027-1651 | COLLAR,FLANGED,L=12.1,BLACK | ปลอกทรง L=12.1 มม. | 2 | 2 | 2 | |
| 92075 | 92075-277 | DAMPER | ลูกยาง | 2 | 2 | 2 | |
| 92154 | 92154-1138 | BOLT,BANJO,10X22 | โบลท์ 10X22 มม. | 2 | 2 | 2 | |
| 92154A | 92154-1693 | BOLT,SOCKET,6X10 | โบลท์ 6X10 มม. | 1 | 1 | 1 | |
| 92154B | 92154-1712 | BOLT,BANJO,10X23 | โบลท์ 10X23 มม. | 2 | 2 | 2 | |
| 92154C | 92154-2302 | BOLT,SOCKET,6X22 | โบลท์ 6X22 มม. | 2 | 2 | 2 | |
| 92173 | 92173-1774 | CLAMP,HOSE&SENSOR | ขวยึด | 1 | 1 | 1 | |
| 130 | 130BB0612 | BOLT-FLANGED,6X12 | โบลท์ 6X12 มม. | 2 | 2 | 2 | |

This catalog covers:

'18-'20 EX400 GJF/GKFA/GLFA Chassis-ตัวถัง

GROUP NO.

43

This page covers:

Front Master Cylinder- แม่ปั้มเบรคหน้า

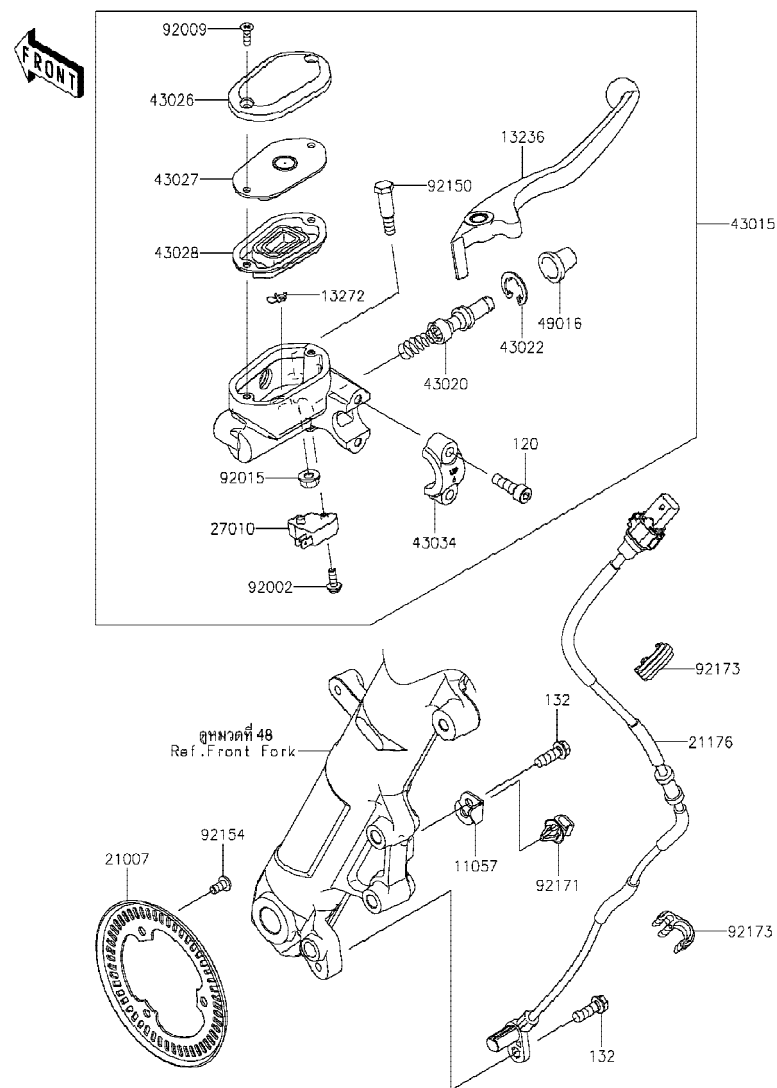

F2291

| Ref No. | Part No. หมายเลขอะไหล่ | Description-English ชื่ออะไหล่-อังกฤษ | Description-Thai ชื่ออะไหล่-ไทย | Quantity-EX400 | | | |
|---------|---------------------------|--|------------------------------------|----------------|-------------|-------------|--|
| | | | | '18 GJF | '19 GKFA | '20 GLFA | |
| 11057 | 11057-1099 | BRACKET,SENSOR | ขายึด | 1 | 1 | 1 | |
| 13236 | 13236-0811 | LEVER-COMP | ก้านเบรคมือ | 1 | 1 | 1 | |
| 13272 | 13272-0573 | PLATE | แผ่นรอง | 1 | 1 | 1 | |
| 21007 | 21007-0671 | ROTOR,SENSOR,FR | จานสัญญาณ | 1 | 1 | 1 | |
| 21176 | 21176-0855 | SENSOR,SPEED,FR | ตัววัดจาน ABS หน้า | 1 | 1 | 1 | |
| 27010 | 27010-0762 | SWITCH,BRAKE | สวิตช์ไฟเบรคหน้า | 1 | 1 | 1 | |
| 43015 | 43015-0713 | CYLINDER-ASSY-MASTER,FR | แม่ปั้มดีสเบรคหน้า(ชุด) | 1 | 1 | 1 | |
| 43020 | 43020-0022 | PISTON-COMP-BRAKE | ชุดซ่อมลูกสูบปั้ม | 1 | 1 | 1 | |
| 43022 | 43022-1010 | STOPPER-BRAKE,PISTON | คลิปล็อคลูกสูบปั้ม | 1 | 1 | 1 | |
| 43026 | 43026-0026 | CAP-BRAKE | ฝาปิดกระปุกน้ำมัน | 1 | 1 | 1 | |
| 43027 | 43027-0010 | PLATE-DIAPHRAGM | แผ่นรองไดอะแฟรม | 1 | 1 | 1 | |
| 43028 | 43028-0022 | DIAPHRAGM | ไดอะแฟรม | 1 | 1 | 1 | |
| 43034 | 43034-1016 | HOLDER-BRAKE,MASTER CYLINDER | ปะกับล็อคแม่ปั้ม | 1 | 1 | 1 | |
| 49016 | 49016-1044 | COVER-SEAL,MASTER CYLINDER | ยางกันฝุ่นแม่ปั้ม | 1 | 1 | 1 | |
| 92002 | 92002-1323 | BOLT,SCREW,4X12 | โบลท์ 4X12 มม. | 1 | 1 | 1 | |
| 92009 | 92009-1458 | SCREW,4MM | สกรู 4 มม. | 2 | 2 | 2 | |
| 92015 | 92015-1233 | NUT,FLANGED,6MM,BLACK | น็อต 6 มม. | 1 | 1 | 1 | |
| 92150 | 92150-1451 | BOLT,LEVER SET | โบลท์ | 1 | 1 | 1 | |
| 92154 | 92154-2801 | BOLT,SOCKET,5X10 | โบลท์ 5X10 มม. | 3 | 3 | 3 | |
| 92171 | 92171-0640 | CLAMP | ตัวล็อค | 1 | 1 | 1 | |
| 92173 | 92173-1613 | CLAMP,HOSE&SENSOR LINE | ขายึด | 2 | 2 | 2 | |
| 120 | 120CB0620 | BOLT-SOCKET,6X20 | โบลท์ 6X20 มม. | 2 | 2 | 2 | |
| 132 | 132BC0618 | BOLT-FLANGED-SMALL,6X18 | โบลท์ 6X18 มม. | 2 | 2 | 2 | |

This catalog covers:

'18-'20 EX400 GJF/GKFA/GLFA Chassis-ตัวถัง

GROUP NO.

44

This page covers:

Front Brake-เบรคหน้า

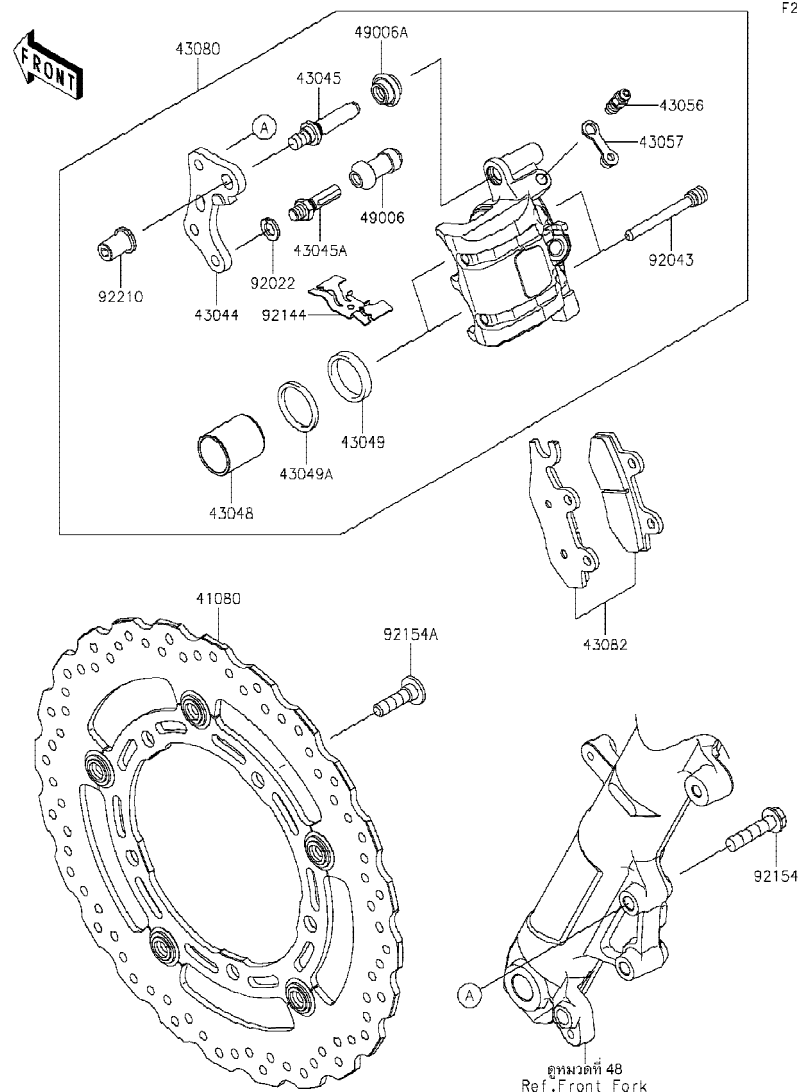

F2292

| Ref No. | Part No. หมายเลขอะไหล่ | Description-English ชื่ออะไหล่-อังกฤษ | Description-Thai ชื่ออะไหล่-ไทย | Quantity-EX400 | | | |
|---------|---------------------------|--|------------------------------------|----------------|-------------|-------------|--|
| | | | | '18 GJF | '19 GKFA | '20 GLFA | |
| 41080 | 41080-0695-32L | DISC,FR,BLACK+BLK | จานดิสเบรคหน้า-สีดำ | 1 | 1 | 1 | |
| 43044 | 43044-1112 | HOLDER-COMP-CALIPER | ขวยึดก้ามดิสเบรค | 1 | 1 | 1 | |
| 43045 | 43045-0013 | SHAFT-CALIPER | แกนก้ามเบรค | 1 | 1 | 1 | |
| 43045A | 43045-1010 | SHAFT-CALIPER | แกนก้ามเบรค | 1 | 1 | 1 | |
| 43048 | 43048-1068 | PISTON-CALIPER | ลูกสูบก้ามดิสเบรค | 2 | 2 | 2 | |
| 43049 | 43049-1060 | PACKING,PISTON SEAL | ซีลลูกสูบเบรค | 2 | 2 | 2 | |
| 43049A | 43049-1061 | PACKING,PISTON SEAL | ซีลกันฝุ่น | 2 | 2 | 2 | |
| 43056 | 43056-0004 | BREATHER-BRAKE | สกูไล์อากาศ | 1 | 1 | 1 | |
| 43057 | 43057-1001 | CAP-BREATHER | ยางปิดสกูไล์อากาศ | 1 | 1 | 1 | |
| 43080 | 43080-0186-DJ | CALIPER-SUB-ASSY,FR,BLACK | ก้ามดิสเบรคหน้า-สีดำ(ชุด) | 1 | 1 | 1 | |
| 43082 | 43082-0175 | PAD-ASSY-BRAKE | ผ้าดิสเบรค | 1 | 1 | 1 | |
| 49006 | 49006-1088 | BOOT,CALIPER | ยางกันฝุ่นสลักก้ามเบรค | 1 | 1 | 1 | |
| 49006A | 49006-1242 | BOOT,CALIPER | ยางกันฝุ่นสลักก้ามเบรค | 1 | 1 | 1 | |
| 92022 | 92022-1373 | WASHER,WAVE | แหวนรอง | 1 | 1 | 1 | |
| 92043 | 92043-1416 | PIN,HANGER | สลัก | 2 | 2 | 2 | |
| 92144 | 92144-1847 | SPRING,PAD | สปริงล็อกผ้าเบรค | 1 | 1 | 1 | |
| 92154 | 92154-1646 | BOLT,FLANGED,8X35 | โบลท์ 8X35 มม. | 2 | 2 | 2 | |
| 92154A | 92154-1865 | BOLT,SOCKET,8X30 | โบลท์ 8X30 มม. | 5 | 5 | 5 | |
| 92210 | 92210-0615 | NUT | น็อต | 1 | 1 | 1 | |

This catalog covers:

'18-'20 EX400 GJF/GKFA/GLFA Chassis-ตัวถัง

GROUP NO.

45

This page covers:

Rear Master Cylinder-แม่ปั้มเบรคหลัง

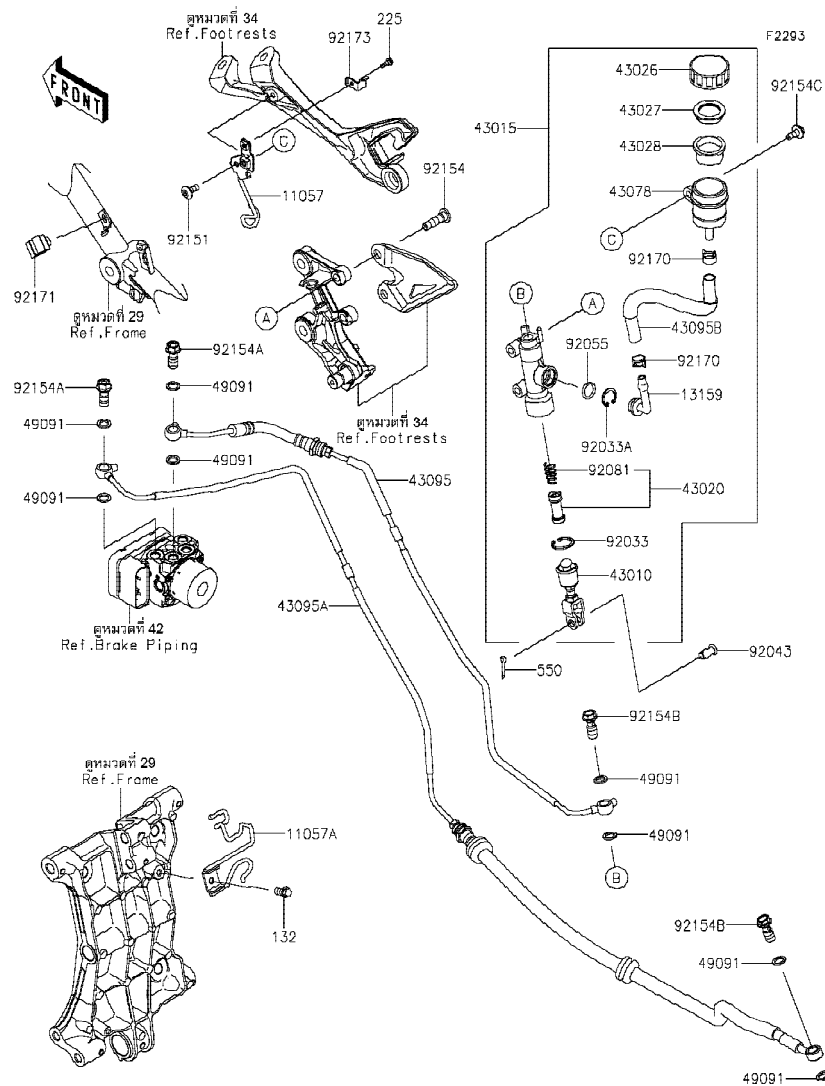

| Ref No. | Part No. | Description-English ชื่ออะไหล่-อังกฤษ | Description-Thai ชื่ออะไหล่-ไทย | Quantity-EX400 | | | |
|---------|------------|--|------------------------------------|----------------|------|------|--|
| | | | | '18 | '19 | '20 | |
| | | | | GJF | GKFA | GLFA | |
| 11057 | 11057-1101 | BRACKET,RR RESERVOIR | ขายึด | 1 | 1 | 1 | |
| 11057A | 11057-1103 | BRACKET,PIVOT BRACKET | ขายึด | 1 | 1 | 1 | |
| 13159 | 13159-1056 | CONNECTOR | ข้อต่อแม่ปั้มเบรคหลัง | 1 | 1 | 1 | |
| 43010 | 43010-0022 | ROD-ASSY-BRAKE | ก้านต่อคันเหยียบเบรค | 1 | 1 | 1 | |
| 43015 | 43015-0667 | CYLINDER-ASSY-MASTER,RR | แม่ปั้มดีสเบรคหลัง(ชุด) | 1 | 1 | 1 | |
| 43020 | 43020-0023 | PISTON-COMP-BRAKE | ชุดซ่อมลูกสูบปั้ม | 1 | 1 | 1 | |
| 43026 | 43026-0009 | CAP-BRAKE | ฝาปิดกระปุกน้ำมันเบรค | 1 | 1 | 1 | |
| 43027 | 43027-1053 | PLATE-DIAPHRAGM | แผ่นรองยางไดอะแฟรม | 1 | 1 | 1 | |
| 43028 | 43028-1065 | DIAPHRAGM | ไดอะแฟรมกระปุกน้ำมันเบรค | 1 | 1 | 1 | |
| 43078 | 43078-0040 | RESERVOIR | กระปุกน้ำมันเบรค | 1 | 1 | 1 | |
| 43095 | 43095-1489 | HOSE-BRAKE,RR M/CYLINDER-HU | ท่อน้ำมันเบรค | 1 | 1 | 1 | |
| 43095A | 43095-1490 | HOSE-BRAKE,HU-RR CALIPER | ท่อน้ำมันเบรค | 1 | 1 | 1 | |
| 43095B | 43095-1495 | HOSE-BRAKE,RR RESERVOIR | ท่อน้ำมันเบรค | 1 | 1 | 1 | |
| 49091 | 49091-0001 | WASHER-SEAL,10.1X14.5X1.5 | แหวนรอง 10.1X14.5X1.5 มม. | 8 | 8 | 8 | |
| 92033 | 92033-0079 | RING-SNAP,20.9X24.6X1.2 | แหวนล็อก 20.9X24.6X1.2 มม. | 1 | 1 | 1 | |
| 92033A | 92033-1186 | RING-SNAP,20.5MM | แหวนล็อก 20.5 มม. | 1 | 1 | 1 | |
| 92043 | 92043-0904 | PIN | สลัก | 1 | 1 | 1 | |
| 92055 | 92055-0741 | RING-O,14.8X2.4 | โอริง 14.8X2.4 มม. | 1 | 1 | 1 | |
| 92081 | 92081-1737 | SPRING,MASTER CYLINDER | สปริงลูกสูบเบรค | 1 | 1 | 1 | |
| 92151 | 92151-1654 | BOLT,SOCKET,6X14 | โบลท์ 6X14 มม. | 1 | 1 | 1 | |
| 92154 | 92154-0843 | BOLT,SOCKET,8X30 | โบลท์ 8X30 มม. | 2 | 2 | 2 | |
| 92154A | 92154-1138 | BOLT,BANJO,10X22 | โบลท์ 10X22 มม. | 2 | 2 | 2 | |
| 92154B | 92154-1712 | BOLT,BANJO,10X23 | โบลท์ 10X23 มม. | 2 | 2 | 2 | |
| 92154C | 92154-2244 | BOLT,UPSET-WP,6X16 | โบลท์ 6X16 มม. | 1 | 1 | 1 | |
| 92170 | 92170-1091 | CLAMP,HOSE | คลิปรัดท่อน้ำมันเบรค | 2 | 2 | 2 | |
| 92171 | 92171-0818 | CLAMP | ขาล็อค | 1 | 1 | 1 | |
| 92173 | 92173-0028 | CLAMP,RESERVOIR TANK CAP | เข็มขัดรัด | 1 | 1 | 1 | |
| 132 | 132BC0614 | BOLT-FLANGED-SMALL,6X14 | โบลท์ 6X14 มม. | 1 | 1 | 1 | |
| 225 | 225AB0412 | SCREW-PAN-WSP-CROS,4X12 | สกรู 4X12 มม. | 1 | 1 | 1 | |
| 550 | 550AA2015 | PIN-COTTER,2.0X15 | พินล็อก 2.0X15 มม. | 1 | 1 | 1 | |

This catalog covers:

'18-'20 EX400 GJF/GKFA/GLFA Chassis-ตัวถัง

GROUP NO.

46

This page covers:

Rear Brake-เบรคหลัง

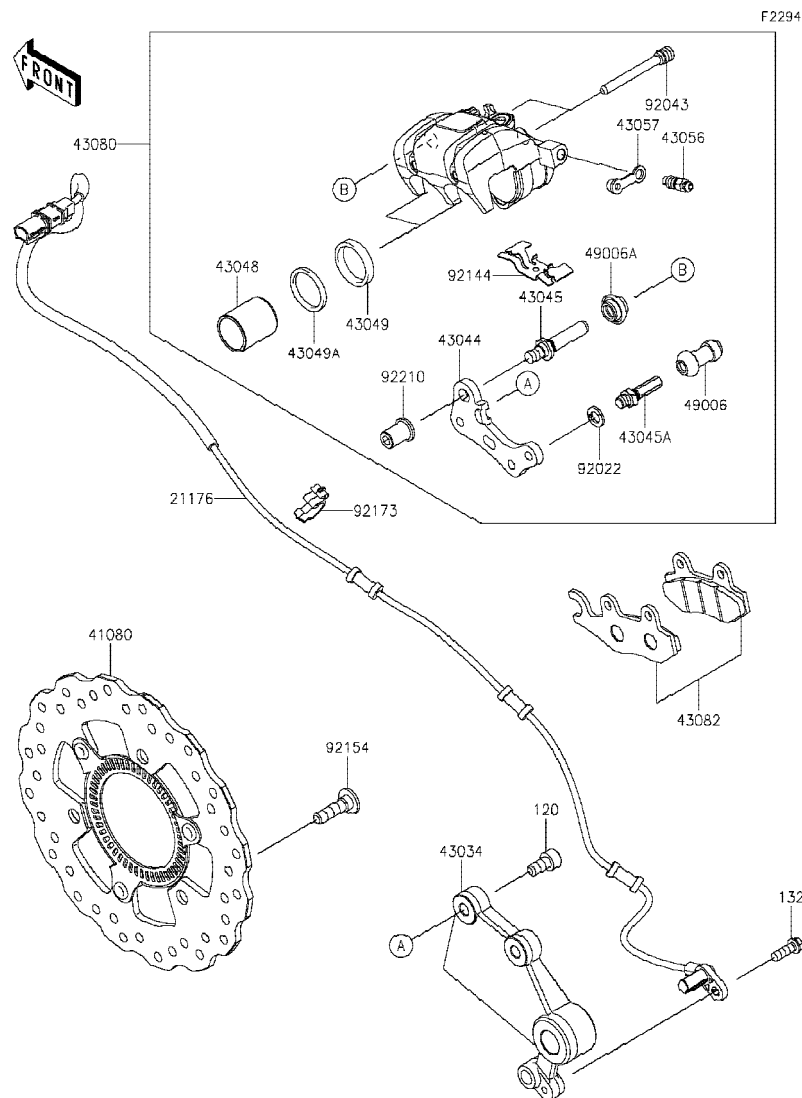

| Ref No. | Part No. | Description-English ชื่ออะไหล่-อังกฤษ | Description-Thai ชื่ออะไหล่-ไทย | Quantity-EX400 | | | |
|---------|----------------|--|------------------------------------|----------------|-------------|-------------|--|
| | | | | '18 GJF | '19 GKFA | '20 GLFA | |
| 21176 | 21176-0856 | SENSOR,SPEED,RR | ตัววัดจาน ABS หลัง | 1 | 1 | 1 | |
| 41080 | 41080-0686-11H | DISC,RR,W/R,BLACK | จานดิสเบรคหลัง-สีดำ | 1 | 1 | 1 | |
| 43034 | 43034-0138 | HOLDER-BRAKE | ขวยึดแม่ปั้ม | 1 | 1 | 1 | |
| 43044 | 43044-1112 | HOLDER-COMP-CALIPER | ขวยึดก้ามดิสเบรค | 1 | 1 | 1 | |
| 43045 | 43045-0013 | SHAFT-CALIPER | แกนก้ามเบรค | 1 | 1 | 1 | |
| 43045A | 43045-1010 | SHAFT-CALIPER | แกนก้ามเบรค | 1 | 1 | 1 | |
| 43048 | 43048-1068 | PISTON-CALIPER | ลูกสูบก้ามดิสเบรค | 2 | 2 | 2 | |
| 43049 | 43049-1060 | PACKING,PISTON SEAL | ซีลลูกสูบเบรค | 2 | 2 | 2 | |
| 43049A | 43049-1061 | PACKING,PISTON SEAL | ซีลกันฝุ่น | 2 | 2 | 2 | |
| 43056 | 43056-0004 | BREATHER-BRAKE | สกรูไล่อากาศ | 1 | 1 | 1 | |
| 43057 | 43057-1001 | CAP-BREATHER | ยางปิดสกรูไล่อากาศ | 1 | 1 | 1 | |
| 43080 | 43080-0187-DJ | CALIPER-SUB-ASSY,RR,BLACK | ก้ามดิสเบรคหลัง-สีดำ(ชุด) | 1 | 1 | 1 | |
| 43082 | 43082-0128 | PAD-ASSY-BRAKE | ผ้าดิสเบรค | 1 | 1 | 1 | |
| 49006 | 49006-1088 | BOOT,CALIPER | ยางกันฝุ่นสลักก้ามเบรค | 1 | 1 | 1 | |
| 49006A | 49006-1242 | BOOT,CALIPER | ยางกันฝุ่นสลักก้ามเบรค | 1 | 1 | 1 | |
| 92022 | 92022-1373 | WASHER,WAVE | แหวนรอง | 1 | 1 | 1 | |
| 92043 | 92043-1416 | PIN,HANGER | สลัก | 2 | 2 | 2 | |
| 92144 | 92144-1847 | SPRING,PAD | สปริงล๊อคผ้าเบรค | 1 | 1 | 1 | |
| 92154 | 92154-1865 | BOLT,SOCKET,8X30 | โบลท์ 8X30 มม. | 3 | 3 | 3 | |
| 92173 | 92173-1614 | CLAMP,HOSE&SENSOR LINE | เข็มขัดรัด | 1 | 1 | 1 | |
| 92210 | 92210-0615 | NUT | น๊อต | 1 | 1 | 1 | |
| 120 | 120CC0816 | BOLT-SOCKET,8X16 | โบลท์ 8X16 มม. | 2 | 2 | 2 | |
| 132 | 132BC0618 | BOLT-FLANGED-SMALL,6X18 | โบลท์ 6X18 มม. | 1 | 1 | 1 | |

This catalog covers:

'18-'20 EX400 GJF/GKFA/GLFA Chassis-ตัวถัง

GROUP NO.

47

This page covers:

Handlebar-แฮนด์เลิบาร์

F2310

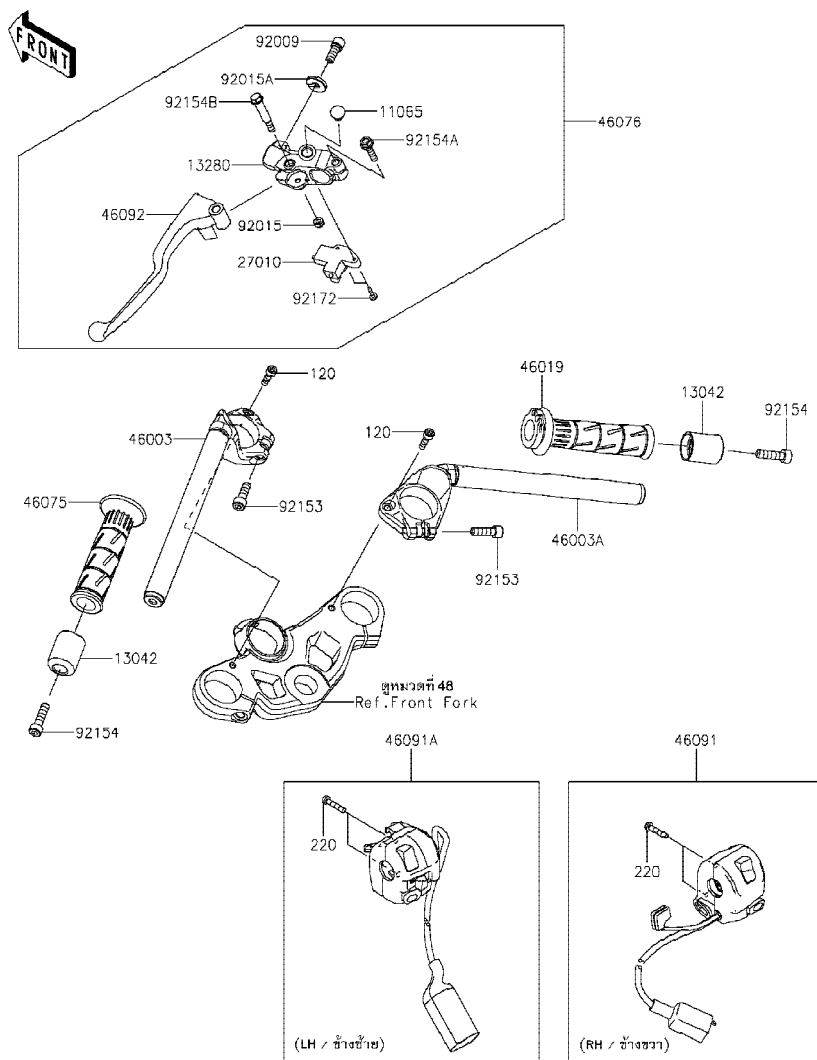

| Ref No. | Part No. หมายเลขอะไหล่ | Description-English ชื่ออะไหล่-อังกฤษ | Description-Thai ชื่ออะไหล่-ไทย | Quantity-EX400 | | | |
|---------|---------------------------|--|------------------------------------|----------------|-------------|-------------|--|
| | | | | '18 GJF | '19 GKFA | '20 GLFA | |
| 11065 | 11065-0921 | CAP,DUMMY | ฝาครอบ | 1 | 1 | 1 | |
| 13042 | 13042-5001 | WEIGHT,HANDLE | น้ำหนักถ่วงแฮนด์ | 2 | 2 | 2 | |
| 13280 | 13280-0847 | HOLDER,CLUTCH LEVER | ขวยึดก้านเบรคคลัช | 1 | 1 | 1 | |
| 27010 | 27010-0855 | SWITCH,CLUTCH | สวิทช์คลัช | 1 | 1 | 1 | |
| 46003 | 46003-0690 | HANDLE,LH | แฮนด์-ข้างซ้าย | 1 | 1 | 1 | |
| 46003A | 46003-0691 | HANDLE,RH | แฮนด์-ข้างขวา | 1 | 1 | 1 | |
| 46019 | 46019-0060 | GRIP-ASSY,THROTTLE | ปลอกเร่ง(ชุด) | 1 | 1 | 1 | |
| 46075 | 46075-0564 | GRIP,HANDLE,LH | ปลอกมือ-ข้างซ้าย | 1 | 1 | 1 | |
| 46076 | 46076-0141 | LEVER-ASSY-GRIP,CLUTCH | ก้านเบรคคลัช(ชุด) | 1 | 1 | 1 | |
| 46091 | 46091-0371 | HOUSING-ASSY-CONTROL,RH | สวิทช์แฮนด์-ข้างขวา(ชุด) | 1 | 1 | 1 | |
| 46091A | 46091-0372 | HOUSING-ASSY-CONTROL,LH | สวิทช์แฮนด์-ข้างซ้าย(ชุด) | 1 | 1 | 1 | |
| 46092 | 46092-0562 | LEVER-GRIP,CLUTCH | ก้านเบรคคลัช | 1 | 1 | 1 | |
| 92009 | 92009-1134 | SCREW,CABLE ADJUST,8MM,BLACK | สกรูปรับสาย 8 มม. | 1 | 1 | 1 | |
| 92015 | 92015-1191 | NUT,LOCK,6MM,BLACK | น็อตล็อก 6 มม. | 1 | 1 | 1 | |
| 92015A | 92015-1197 | NUT,CABLE ADJUST LOCK,8MM,BLK | น็อตล็อกสกรูปรับสาย 8 มม. | 1 | 1 | 1 | |
| 92153 | 92153-1625 | BOLT,SOCKET,8X25 | โบลท์ 8X25 มม. | 2 | 2 | 2 | |
| 92154 | 92154-0502 | BOLT,SOCKET,8X30 | โบลท์ 8X30 มม. | 2 | 2 | 2 | |
| 92154A | 92154-1827 | BOLT | โบลท์ | 1 | 1 | 1 | |
| 92154B | 92154-3835 | BOLT,FLANGED,6X44 | โบลท์ 6X44 มม. | 1 | 1 | 1 | |
| 92172 | 92172-0183 | SCREW,3X16 | สกรู 3X16 มม. | 2 | 2 | 2 | |
| 120 | 120CC0622 | BOLT-SOCKET,6X22 | โบลท์ 6X22 มม. | 2 | 2 | 2 | |
| 220 | 220AB0525 | SCREW-PAN-CROS,5X25 | สกรู 5X25 มม. | 4 | 4 | 4 | |

This catalog covers:

'18-'20 EX400 GJF/GKFA/GLFA Chassis-ตัวถัง

GROUP NO.

48

This page covers:

Front Fork-ใช้ค้ำพหน้า

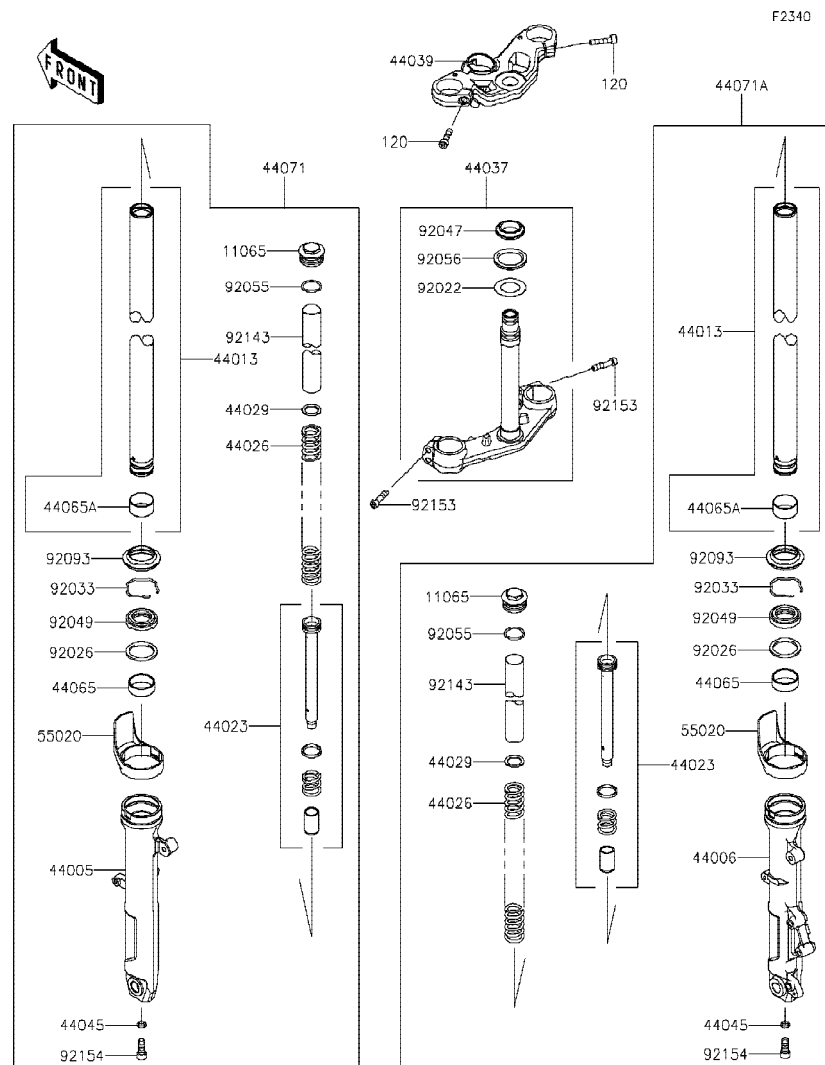

| Ref No. | Part No. หมายเลขอะไหล่ | Description-English ชื่ออะไหล่-อังกฤษ | Description-Thai ชื่ออะไหล่-ไทย | Quantity-EX400 | | | |
|---------|---------------------------|--|------------------------------------|----------------|-------------|-------------|--|
| | | | | '18 GJF | '19 GKFA | '20 GLFA | |
| 11065 | 11065-1286 | CAP | ฝาครอบ | 2 | 2 | 2 | |
| 44005 | 44005-0119-18R | PIPE-LEFT FORK OUTER,F.S.BLACK | กระบอกใช้ค้ำพหน้าข้างซ้าย-สีดำ | 1 | 1 | 1 | |
| 44006 | 44006-0116-18R | PIPE-RIGHT FORK OUTER,F.S.BLK | กระบอกใช้ค้ำพหน้าข้างขวา-สีดำ | 1 | 1 | 1 | |
| 44013 | 44013-0324 | PIPE-FORK INNER | แกนใช้ค้ำพหน้า | 2 | 2 | 2 | |
| 44023 | 44023-0144 | CYLINDER-SET-FORK | ไส้ใช้ค้ำพหน้า(ชุด) | 2 | 2 | 2 | |
| 44026 | 44026-0220 | SPRING-FRONT FORK | สปริงใช้ค้ำพหน้า | 2 | 2 | 2 | |
| 44029 | 44029-1131 | SEAT-FORK SPRING | แหวนรองสปริงใช้ค | 2 | 2 | 2 | |
| 44037 | 44037-0178-21 | HOLDER-FORK UNDER,F.BLACK | แผงคอลล่า-สีดำ | 1 | 1 | 1 | |
| 44039 | 44039-0186 | HOLDER-FORK UPPER | แผงคอบบน | 1 | 1 | 1 | |
| 44045 | 44045-051 | GASKET,FORK CYLINDER BOLT | แหวนปะเก็น | 2 | 2 | 2 | |
| 44065 | 44065-0030 | BUSHING-FRONT FORK,GUIDE | บุชใช้ค้ำพหน้า | 2 | 2 | 2 | |
| 44065A | 44065-0036 | BUSHING-FRONT FORK | บุชใช้ค้ำพหน้า | 2 | 2 | 2 | |
| 44071 | 44071-1295-22Q | DAMPER-ASSY,LH,F.S.BLACK | ใช้ค้ำพหน้าข้างซ้าย-สีดำ(ชุด) | 1 | 1 | 1 | |
| 44071A | 44071-1296-22Q | DAMPER-ASSY,RH,F.S.BLACK | ใช้ค้ำพหน้าข้างขวา-สีดำ(ชุด) | 1 | 1 | 1 | |
| 55020 | 55020-0872 | GUARD,FORK | กระบะบังใช้ค้ำพ | 2 | 2 | 2 | |
| 92022 | 92022-231 | WASHER,30.5X50X0.6 | แหวนรอง 30.5X50X0.6 มม. | 1 | 1 | 1 | |
| 92026 | 92026-1276 | SPACER,FORK OUTER | แหวนรองใช้ค | 2 | 2 | 2 | |
| 92033 | 92033-1222 | RING-SNAP | แหวนรอง | 2 | 2 | 2 | |
| 92047 | 92047-012 | RACE,STEERING STEM BEARING | รางลูกปืนคอ-อันล่าง | 1 | 1 | 1 | |
| 92049 | 92049-0807 | SEAL-OIL | ซีลใช้ค้ำพหน้า | 2 | 2 | 2 | |
| 92055 | 92055-1420 | RING-O,FORK TOP | โอริง | 2 | 2 | 2 | |
| 92056 | 92056-003 | SEAL-OIL,STEERING STEM | ซีลลูกปืนคอ | 1 | 1 | 1 | |
| 92093 | 92093-0717 | SEAL,DUST | ยางกันฝุ่นซีลใช้ค | 2 | 2 | 2 | |
| 92143 | 92143-1653 | COLLAR,FORK,L=250 | ปลอก L=250 มม. | 2 | 2 | 2 | |
| 92153 | 92153-0854 | BOLT,SOCKET,8X35 | โบลท์ 8X35 มม. | 4 | 4 | 4 | |
| 92154 | 92154-2551 | BOLT | โบลท์ | 2 | 2 | 2 | |
| 120 | 120CC0835 | BOLT-SOCKET,8X35 | โบลท์ 8X35 มม. | 2 | 2 | 2 | |

This catalog covers:

'18-'20 EX400 GJF/GKFA/GLFA Chassis-ตัวถัง

GROUP NO.

49

This page covers:

Fuel Tank-ถังน้ำมัน

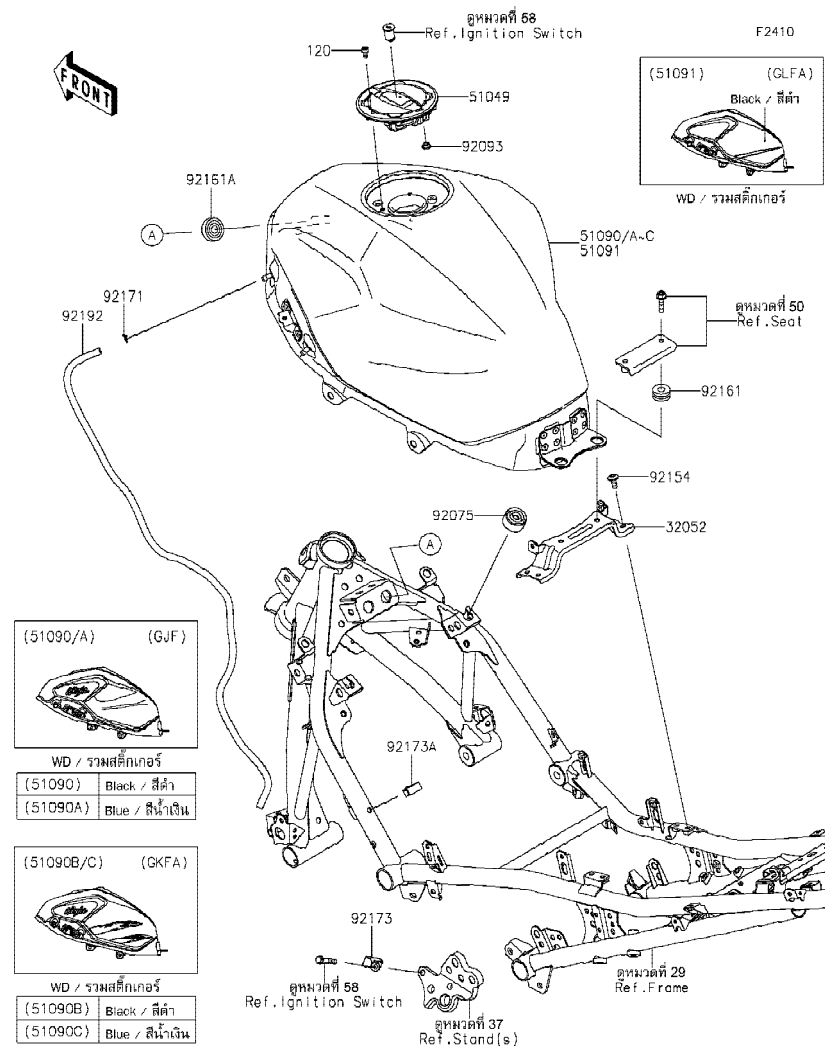

| Ref No. | Part No. | Description-English | Description-Thai | Quantity-EX400 | | | |
|---------|----------------|----------------------------|-----------------------|----------------|------|------|--|
| | | | | '18 | '19 | '20 | |
| | | | | GJF | GKFA | GLFA | |
| 32052 | 32052-0809 | BRACKET-TANK | ขาถัง | 1 | 1 | 1 | |
| 51049 | 51049-0735 | CAP-TANK | ฝาดังน้ำมัน | 1 | 1 | 1 | |
| 51090 | 51090-5231-660 | TANK-COMP-FUEL, M.S. BLACK | ถังน้ำมัน-สีดำ | 1 | | | |
| 51090A | 51090-5232-723 | TANK-COMP-FUEL, C.P. BLUE | ถังน้ำมัน-สีน้ำเงิน | 1 | | | |
| 51090B | 51090-5360-660 | TANK-COMP-FUEL, M.S. BLACK | ถังน้ำมัน-สีดำ | | 1 | | |
| 51090C | 51090-5398-723 | TANK-COMP-FUEL, C.P. BLUE | ถังน้ำมัน-สีน้ำเงิน | | 1 | | |
| 51091 | 51091-5026-660 | TANK-COMP-FUEL, M.S. BLACK | ถังน้ำมัน-สีดำ | | | 1 | |
| 92075 | 92075-015 | DAMPER | ลูกยาง | 2 | 2 | 2 | |
| 92093 | 92093-1030 | SEAL, FUEL TANK CAP | ซีลรองสกรูฝาดังน้ำมัน | 1 | 1 | 1 | |
| 92154 | 92154-0932 | BOLT, SOCKET, 6X14 | โบลท์ 6X14 มม. | 4 | 4 | 4 | |
| 92161 | 92161-0927 | DAMPER, 10X24X12 | ยางรอง | 2 | 2 | 2 | |
| 92161A | 92161-1980 | DAMPER, 10X32X17 | ลูกยาง | 2 | 2 | 2 | |
| 92171 | 92171-1973 | CLAMP, 8X0.7 | เข็มขัดรัด | 1 | 1 | 1 | |
| 92173 | 92173-0833 | CLAMP | เข็มขัดรัด | 1 | 1 | 1 | |
| 92173A | 92173-0868 | CLAMP, HOLDER CLIP | เข็มขัดรัด | 1 | 1 | 1 | |
| 92192 | 92192-1860 | TUBE, DRAIN, 6X9X810 | ท่อยาง | 1 | 1 | 1 | |
| 120 | 120CC0510 | BOLT-SOCKET, 5X10 | โบลท์ 5X10 มม. | 4 | 4 | 4 | |

This catalog covers:

'18-'20 EX400 GJF/GKFA/GLFA Chassis-ตัวถัง

GROUP NO.

50

This page covers:

Seat-เบาะนั่ง

F2510

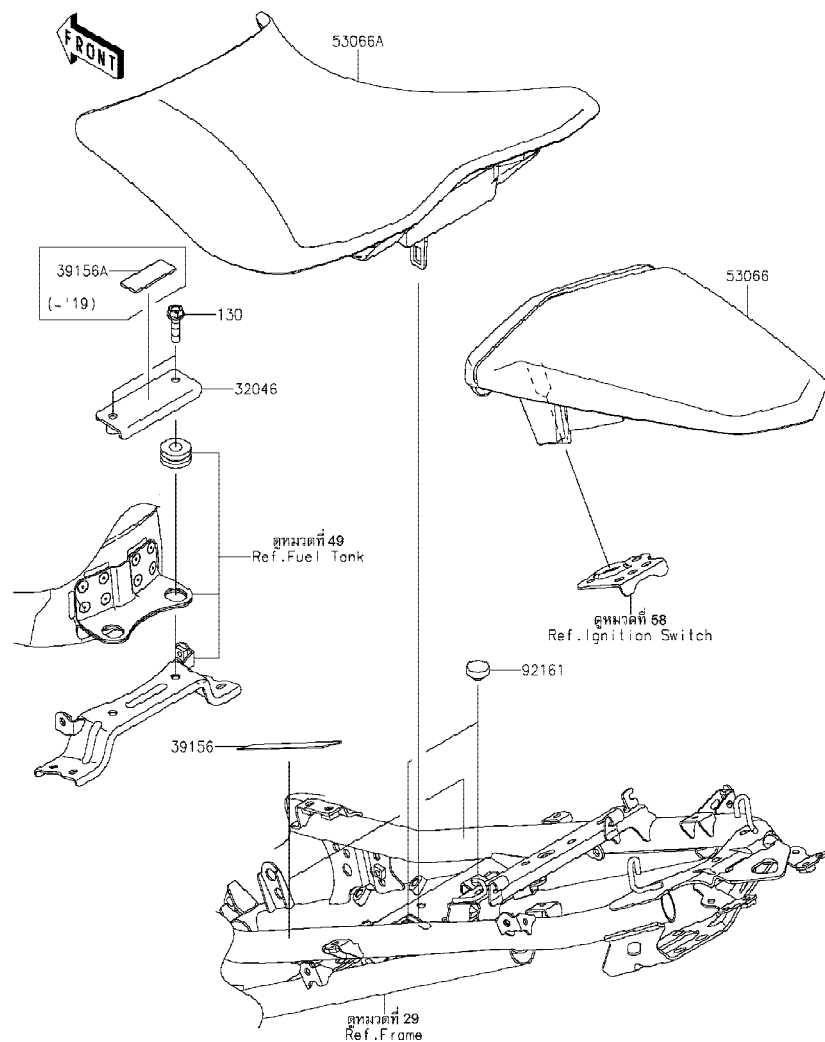

| Ref No. | Part No. หมายเลขอะไหล่ | Description-English ชื่ออะไหล่-อังกฤษ | Description-Thai ชื่ออะไหล่-ไทย | Quantity-EX400 | | | |
|---------|---------------------------|--|------------------------------------|----------------|-------------|-------------|--|
| | | | | '18 GJF | '19 GKFA | '20 GLFA | |
| 32046 | 32046-0423 | BRACKET-SEAT | ขาอี้ | 1 | 1 | 1 | |
| 39156 | 39156-2383 | PAD,35X75X1 | แผ่นรอง | 2 | 2 | 2 | |
| 39156A | 39156-2384 | PAD,17X45X2 | แผ่นรอง | 1 | 1 | | |
| 53066 | 53066-0613-12Y | SEAT-ASSY,RR,BLACK+BLK | เบาะนั่งตอนหลัง-สีดำ/ดำ | 1 | 1 | 1 | |
| 53066A | 53066-0619-MA | SEAT-ASSY,FR,BLACK | เบาะนั่งตอนหน้า-สีดำ | 1 | 1 | 1 | |
| 92161 | 92161-1473 | DAMPER,9.5X18X6 | ยางรอง | 2 | 2 | 2 | |
| 130 | 130CC0625 | BOLT-FLANGED,6X25 | bolt 6X25 มม. | 2 | 2 | 2 | |

This catalog covers:

'18-'20 EX400 GJF/GKFA/GLFA Chassis-ตัวถัง

GROUP NO.

51

This page covers:

Meter(s)-มิเตอร์

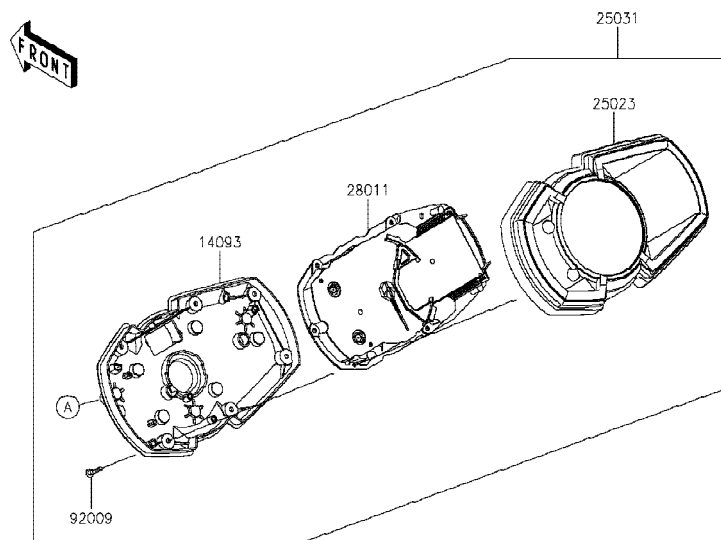

| Ref No. | Part No. หมายเลขอะไหล่ | Description-English ชื่ออะไหล่-อังกฤษ | Description-Thai ชื่ออะไหล่-ไทย | Quantity-EX400 | | | |
|---------|---------------------------|--|------------------------------------|----------------|-------------|-------------|--|
| | | | | '18 GJF | '19 GKFA | '20 GLFA | |
| 14093 | 14093-0513 | COVER,METER,LWR | ฝาครอบมิเตอร์ตัวล่าง | 1 | 1 | 1 | |
| 25023 | 25023-0141 | COVER-METER CASE | ฝาครอบเรือนไมล์ | 1 | 1 | 1 | |
| 25031 | 25031-0765 | METER-ASSY,COMBINATION | มิเตอร์(ชุด) | 1 | 1 | 1 | |
| 28011 | 28011-0697 | METER | มิเตอร์ | 1 | 1 | 1 | |
| 92009 | 92009-1391 | SCREW,TAPPING,3X16 | สกรู 3X16 มม. | 9 | 9 | 9 | |
| 92160 | 92160-1167 | DAMPER,10X20X12 | ลูกยาง | 3 | 3 | 3 | |
| 92172 | 92172-1226 | SCREW,CROSS,5X14 | สกรู 5X14 มม. | 3 | 3 | 3 | |

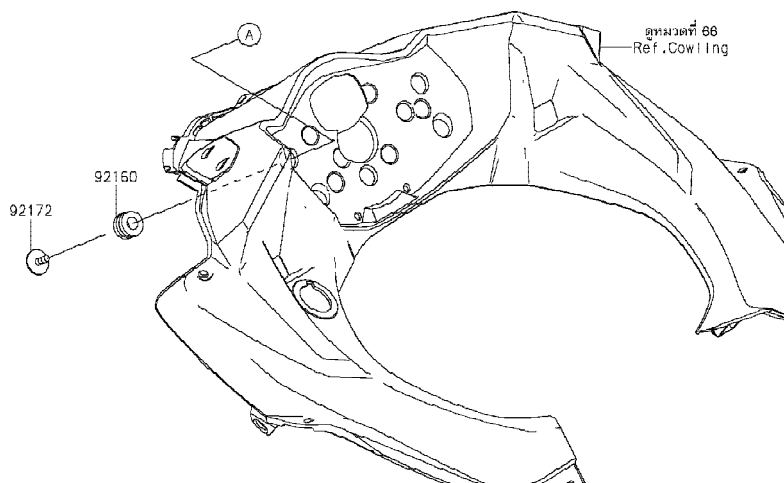

This catalog covers:

'18-'20 EX400 GJF/GKFA/GLFA Chassis-ตัวถัง

GROUP NO.

52

This page covers:

Cables-สายต่างๆ

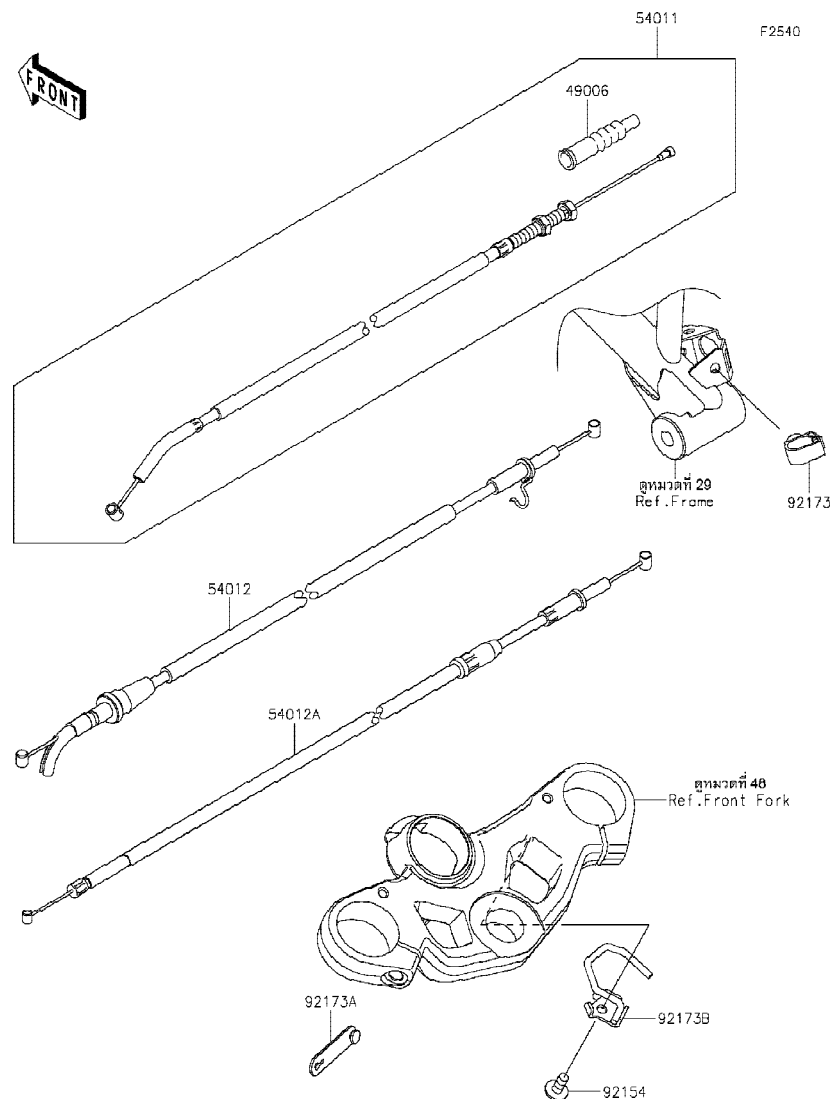

| Ref No. | Part No. หมายเลขอะไหล่ | Description-English ชื่ออะไหล่-อังกฤษ | Description-Thai ชื่ออะไหล่-ไทย | Quantity-EX400 | | | |
|---------|---------------------------|--|------------------------------------|----------------|-------------|-------------|--|
| | | | | '18 GJF | '19 GKFA | '20 GLFA | |
| 49006 | 49006-0579 | BOOT,CLUTCH CABLE | ยางหุ้มสายคลัช | 1 | 1 | 1 | |
| 54011 | 54011-0627 | CABLE-CLUTCH | สายคลัช | 1 | 1 | 1 | |
| 54012 | 54012-0659 | CABLE-THROTTLE,OPENING | สายเร่ง-เปิด | 1 | 1 | 1 | |
| 54012A | 54012-0660 | CABLE-THROTTLE,CLOSING | สายเร่ง-ปิด | 1 | 1 | 1 | |
| 92154 | 92154-0907 | BOLT,SOCKET,6X14 | โบลท์ 6X14 มม. | 1 | 1 | 1 | |
| 92173 | 92173-0868 | CLAMP,HOLDER CLIP | เข็มขัดรัด | 1 | 1 | 1 | |
| 92173A | 92173-1229 | CLAMP,RUBBER PLATE | คลิปรัด | 1 | 1 | 1 | |
| 92173B | 92173-1789 | CLAMP,UPP HOLDER,RH | ขวยึด | 1 | 1 | 1 | |

This catalog covers:

'18-'20 EX400 GJF/GKFA/GLFA Chassis-ตัวถัง

GROUP NO.

53

This page covers:

Side Covers/Chain Cover-ฝาครอบข้าง/บังโซ่

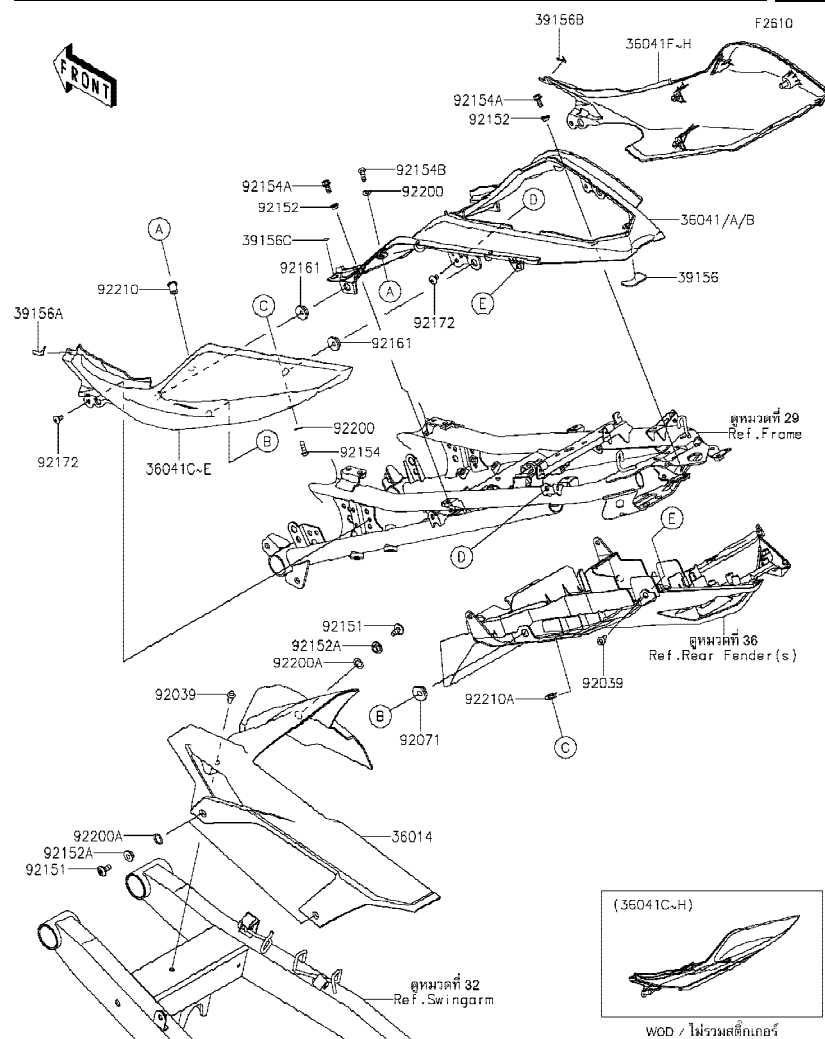

| Ref No. | Part No. หมายเลขอะไหล่ | Description-English ชื่ออะไหล่-อังกฤษ | Description-Thai ชื่ออะไหล่-ไทย | Quantity-EX400 | | | |
|---------|---------------------------|--|------------------------------------|----------------|-------------|-------------|--|
| | | | | '18 GJF | '19 GKFA | '20 GLFA | |
| 36014 | 36014-0571 | CASE-CHAIN | บังโซ่ | 1 | 1 | 1 | |
| 36041 | 36041-0036-54X | COVER-TAIL,CNT,P.B.WHITE | ฝาครอบท้ายเบาะ-สีขาว | | | 1 | |
| 36041A | 36041-0036-660 | COVER-TAIL,CNT,M.S.BLACK | ฝาครอบท้ายเบาะ-ตัวกลาง-สีดำ | 1 | 1 | | |
| 36041B | 36041-0036-723 | COVER-TAIL,CNT,C.P.BLUE | ฝาครอบท้ายเบาะ-ตัวกลาง-สีน้ำเงิน | 1 | | | |
| 36041C | 36041-0037-660 | COVER-TAIL,LH,M.S.BLACK | ฝาครอบท้ายเบาะ-ข้างซ้าย-สีดำ | 1 | | 1 | |
| 36041D | 36041-0037-723 | COVER-TAIL,LH,C.P.BLUE | ฝาครอบท้ายเบาะ-ข้างซ้าย-สีน้ำเงิน | 1 | 1 | | |
| 36041E | 36041-0037-GU | COVER-TAIL,LH,M.P.SILVER | ฝาครอบท้ายเบาะ-ข้างซ้าย-สีบรอนซ์ | | | 1 | |
| 36041F | 36041-0038-660 | COVER-TAIL,RH,M.S.BLACK | ฝาครอบท้ายเบาะ-ข้างขวา-สีดำ | 1 | | 1 | |
| 36041G | 36041-0038-723 | COVER-TAIL,RH,C.P.BLUE | ฝาครอบท้ายเบาะ-ข้างขวา-สีน้ำเงิน | 1 | 1 | | |
| 36041H | 36041-0038-GU | COVER-TAIL,RH,M.P.SILVER | ฝาครอบท้ายเบาะ-ข้างขวา-สีบรอนซ์ | | | 1 | |
| 39156 | 39156-2218 | PAD,19.4X34X2 | แผ่นรอง | 1 | 1 | 1 | |
| 39156A | 39156-2298 | PAD,TAIL COVER,FR,LH | แผ่นรอง-ข้างซ้าย | 1 | 1 | 1 | |
| 39156B | 39156-2299 | PAD,TAIL COVER,FR,RH | แผ่นรอง-ข้างขวา | 1 | 1 | 1 | |
| 39156C | 39156-2300 | PAD,5X13 | แผ่นรอง | 2 | 2 | 2 | |
| 92039 | 92039-0060 | RIVET | หมุดย้ำ | 3 | 3 | 3 | |
| 92071 | 92071-0766 | GROMMET,20X24X7.5 | ลูกยาง | 2 | 2 | 2 | |
| 92151 | 92151-1654 | BOLT,SOCKET,6X14 | โบลท์ 6X14 มม. | 3 | 3 | 3 | |
| 92152 | 92152-2395 | COLLAR,6X8X4.5 | ปลอกกรอง 6X8X4.5 มม. | 4 | 4 | 4 | |
| 92152A | 92152-2486 | COLLAR,6.5X10X5.9 | ปลอกกรอง 6.5X10X5.9 มม. | 3 | 3 | 3 | |
| 92154 | 92154-0209 | BOLT,SOCKET,5X16 | โบลท์ 5X16 มม. | 2 | 2 | 2 | |
| 92154A | 92154-2893 | BOLT,FLANGED,5X12 | โบลท์ 5X12 มม. | 4 | 4 | 4 | |
| 92154B | 92154-3837 | BOLT,SOCKET,5X16 | โบลท์ 5X16 มม. | 2 | 2 | 2 | |
| 92161 | 92161-1531 | DAMPER | ลูกยาง | 4 | 4 | 4 | |
| 92172 | 92172-1090 | SCREW,5X10 | สกรู 5X10 มม. | 4 | 4 | 4 | |
| 92200 | 92200-0006 | WASHER,NYLONE,5.3X11.5X0.5 | แหวนรอง 5.3X11.5X0.5 มม. | 4 | 4 | 4 | |
| 92200A | 92200-0157 | WASHER,10.4X15.9X0.5 | แหวนรอง 10.4X15.9X0.5 มม. | 3 | 3 | 3 | |
| 92210 | 92210-0498 | NUT,WELL,5MM | น็อต 5 มม. | 2 | 2 | 2 | |
| 92210A | 92210-0571 | NUT | น็อต | 2 | 2 | 2 | |

This catalog covers:

'18-'20 EX400 GJF/GKFA/GLFA Chassis-ตัวถัง

GROUP NO.

54

This page covers:

Headlight(s)-ไฟหน้า

F2710

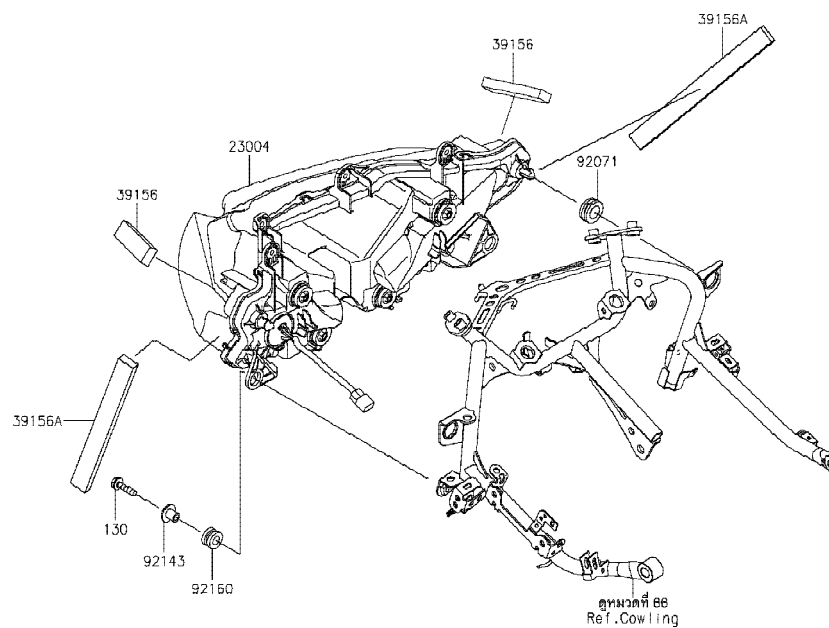

| Ref No. | Part No. หมายเลขอะไหล่ | Description-English ชื่ออะไหล่-อังกฤษ | Description-Thai ชื่ออะไหล่-ไทย | Quantity-EX400 | | | |
|---------|---------------------------|--|------------------------------------|----------------|-------------|-------------|--|
| | | | | '18 GJF | '19 GKFA | '20 GLFA | |
| 23004 | 23004-0395 | LAMP-HEAD,LED | ไฟหน้า,LED(ชุด) | 1 | 1 | 1 | |
| 39156 | 39156-2358 | PAD,20X80X10 | แผ่นรอง | 2 | 2 | 2 | |
| 39156A | 39156-2359 | PAD,20X200X10 | แผ่นรอง | 2 | 2 | 2 | |
| 92071 | 92071-1131 | GROMMET | ลูกยาง | 2 | 2 | 2 | |
| 92143 | 92143-1353 | COLLAR | ปลอกทรงโบลท์ | 2 | 2 | 2 | |
| 92160 | 92160-1167 | DAMPER,10X20X12 | ลูกยาง | 2 | 2 | 2 | |
| 130 | 130BB0625 | BOLT-FLANGED,6X25 | โบลท์ 6X25 มม. | 2 | 2 | 2 | |

'18~'20 EX400 GJF/GKFA/GLFA Chassis-ตัวถัง

55

Taillight(s)-ไฟท้าย

| Ref No. | Part No. หมายเลขอะไหล่ | Description-English ชื่ออะไหล่-อังกฤษ | Description-Thai ชื่ออะไหล่-ไทย | Quantity-EX400 | | | |
|---------|---------------------------|--|------------------------------------|----------------|------|------|--|
| | | | | '18 | '19 | '20 | |
| | | | | GJF | GKFA | GLFA | |
| 11057 | 11057-1214 | BRACKET | ขายึด | 1 | 1 | 1 | |
| 14092 | 14092-0001 | COVER,LICENSE LAMP | ฝาครอบไฟส่องป้ายทะเบียน | 1 | 1 | 1 | |
| 23016 | 23016-0608 | LAMP-ASSY,LICENCE | ไฟส่องป้าย(ชุด) | 1 | 1 | 1 | |
| 23025 | 23025-0373 | LAMP-TAIL,LED | ไฟท้าย,LED(ชุด) | 1 | 1 | 1 | |
| 23026 | 23026-0028 | LENS,LICENCE LAMP | เลนส์ไฟส่องป้ายทะเบียน | 1 | 1 | 1 | |
| 39156 | 39156-2421 | PAD,6X50 | แผ่นรอง | 2 | 2 | 2 | |
| 92069 | 92069-1016 | BULB,12V 5W | หลอดไฟ 12V 5W | 1 | 1 | 1 | |
| 92075 | 92075-1870 | DAMPER | ลูกยาง | 2 | 2 | 2 | |
| 92160 | 92160-1190 | DAMPER | ยางรอง | 1 | 1 | 1 | |
| 92161 | 92161-0163 | DAMPER | ยางรอง | 2 | 2 | 2 | |
| 92161A | 92161-1984 | DAMPER,RR FENDER | ลูกยาง | 1 | 1 | 1 | |
| 92172 | 92172-0262 | SCREW,TAPPING,5X10 | สกรู 5X10 มม. | 2 | 2 | 2 | |
| 92172A | 92172-0343 | SCREW,TAPPING,2.9X13 | สกรู 2.9X13 มม. | 2 | 2 | 2 | |
| 92172B | 92172-0427 | SCREW,TAPPING,5X16 | สกรู 5X16 มม. | 2 | 2 | 2 | |
| 92172C | 92172-1215 | SCREW,5X16 | สกรู 5X16 มม. | 2 | 2 | 2 | |
| 92173 | 92173-1783 | CLAMP,CLIP | เข็มขัดรัด | 1 | 1 | 1 | |
| 92200 | 92200-1971 | WASHER,5.5X20X2 | แหวนรอง 5.5X20X2 มม. | 2 | 2 | 2 | |

This catalog covers:

'18-'20 EX400 GJF/GKFA/GLFA Chassis-ตัวถัง

GROUP NO.

56

This page covers:

Turn Signals-ไฟเลี้ยว

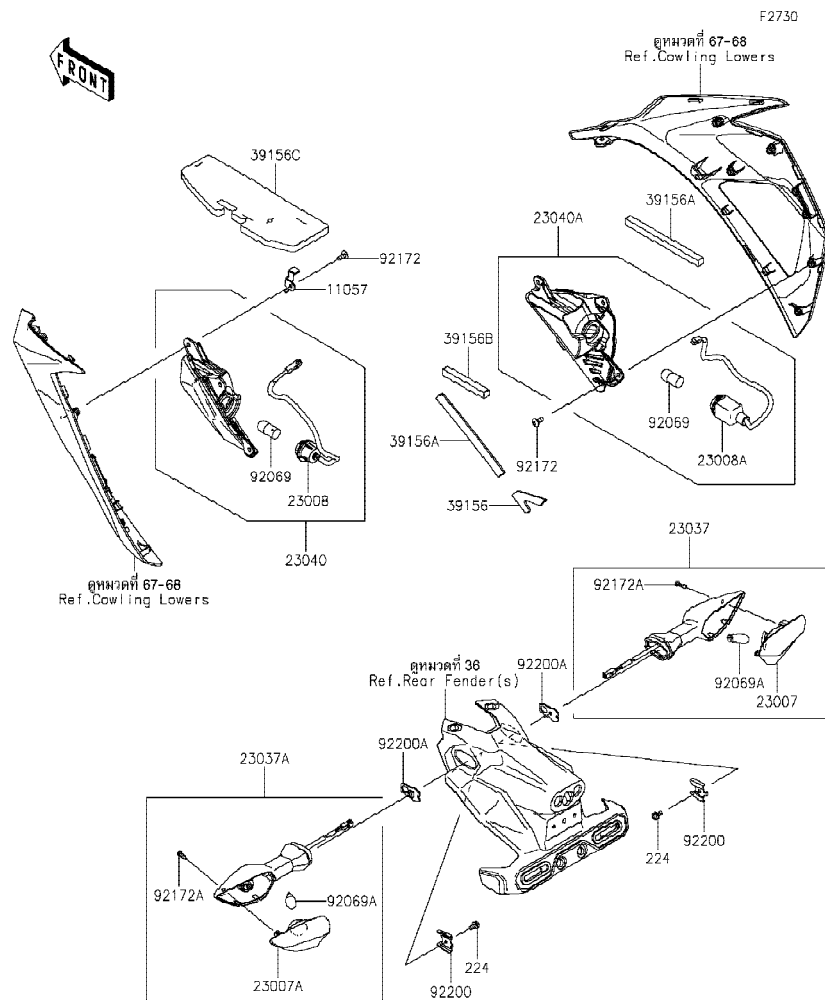

| Ref No. | Part No. หมายเลขอะไหล่ | Description-English ชื่ออะไหล่-อังกฤษ | Description-Thai ชื่ออะไหล่-ไทย | Quantity-EX400 | | | |
|---------|---------------------------|--|------------------------------------|----------------|-------------|-------------|--|
| | | | | '18 GJF | '19 GKFA | '20 GLFA | |
| 11057 | 11057-1614 | BRACKET | ขายึด | 1 | 1 | 1 | |
| 23007 | 23007-0205 | LENS-COMP | ฝาครอบไฟเลี้ยวหลัง-ข้างขวา | 1 | 1 | 1 | |
| 23007A | 23007-0206 | LENS-COMP | ฝาครอบไฟเลี้ยวหลัง-ข้างซ้าย | 1 | 1 | 1 | |
| 23008 | 23008-0191 | SOCKET-ASSY,BLACK | ขั้วหลอดไฟ-สีดำ | 1 | 1 | 1 | |
| 23008A | 23008-0192 | SOCKET-ASSY,GRAY | ขั้วหลอดไฟ-สีเทา | 1 | 1 | 1 | |
| 23037 | 23037-0362 | LAMP-ASSY-SIGNAL,RR RH | ไฟเลี้ยวหลัง-ข้างขวา(ชุด) | 1 | 1 | 1 | |
| 23037A | 23037-0363 | LAMP-ASSY-SIGNAL,RR LH | ไฟเลี้ยวหลัง-ข้างซ้าย(ชุด) | 1 | 1 | 1 | |
| 23040 | 23040-0153 | LAMP-SIGNAL,FR LH | ไฟเลี้ยวหน้า-ข้างซ้าย(ชุด) | 1 | 1 | 1 | |
| 23040A | 23040-0154 | LAMP-SIGNAL,FR RH | ไฟเลี้ยวหน้า-ข้างขวา(ชุด) | 1 | 1 | 1 | |
| 39156 | 39156-2187 | PAD,FR SIGNAL LAMP,RH | แผ่นรอง | 1 | 1 | 1 | |
| 39156A | 39156-2360 | PAD,10X140X10 | แผ่นรอง | 2 | 2 | 2 | |
| 39156B | 39156-2381 | PAD,10X80X10 | แผ่นรอง | 1 | 1 | 1 | |
| 39156C | 39156-2382 | PAD,87X236X10 | แผ่นรอง | 1 | 1 | 1 | |
| 92069 | 92069-0058 | BULB,12V 10W | หลอดไฟ 12V 10W | 2 | 2 | 2 | |
| 92069A | 92069-0090 | BULB,12V 10W | หลอดไฟ 12V 10W (A4125) | 2 | 2 | 2 | |
| 92172 | 92172-0821 | SCREW,5X12 | สกรู 5X12 มม. | 6 | 6 | 6 | |
| 92172A | 92172-1117 | SCREW,4X14 | สกรู 4X14 มม. | 2 | 2 | 2 | |
| 92200 | 92200-0855 | WASHER | แหวนรอง | 2 | 2 | 2 | |
| 92200A | 92200-2222 | WASHER,NUT,4MM | แหวนรอง 4 มม. | 2 | 2 | 2 | |
| 224 | 224AB0408 | SCREW-PAN-WP-CROS,4X8 | สกรู 4X8 มม. | 2 | 2 | 2 | |

This catalog covers:

'18-'20 EX400 GJF/GKFA/GLFA Chassis-ตัวถัง

GROUP NO.

57

This page covers:

Chassis Electrical Equipment-อุปกรณ์ไฟฟ้าต่างๆ(1/2)

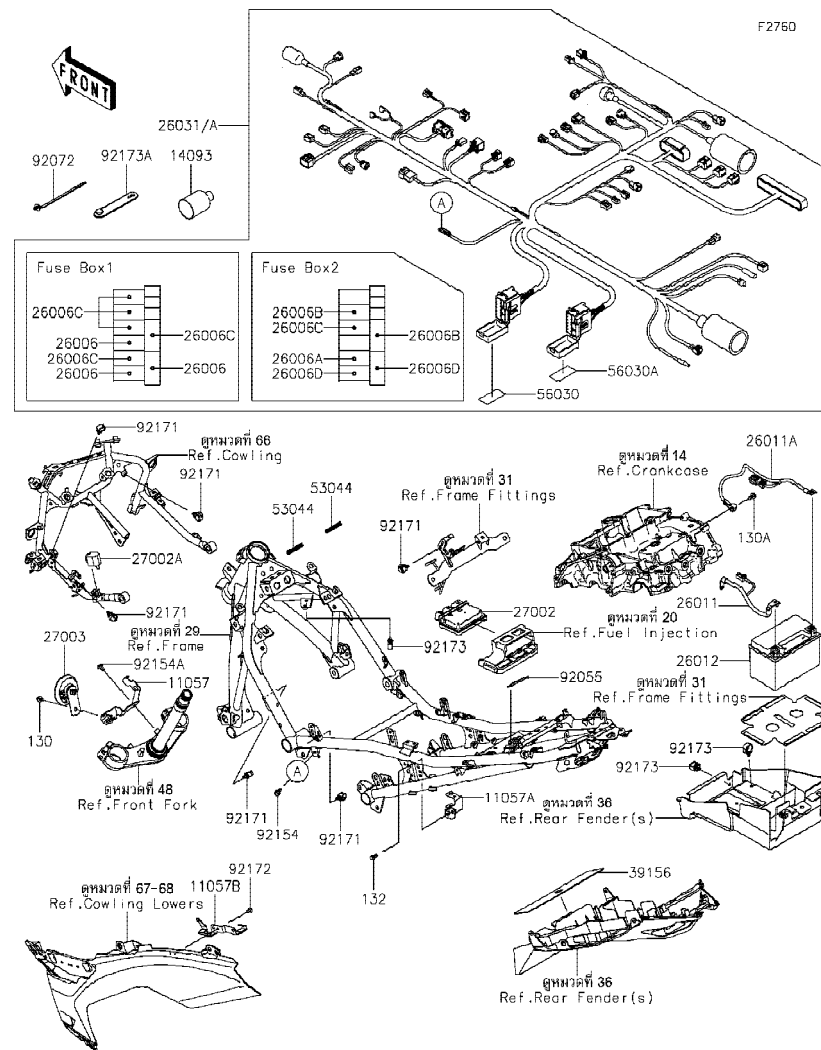

| Ref No. | Part No. | Description-English ชื่ออะไหล่-อังกฤษ | Description-Thai ชื่ออะไหล่-ไทย | Quantity-EX400 | | | |
|---------|------------|--|------------------------------------|----------------|-----|-----|--|
| | | | | '18 | '19 | '20 | |
| 11057 | 11057-1219 | BRACKET,HORN | ขายึดแตร | 1 | 1 | 1 | |
| 11057A | 11057-1225 | BRACKET,MAGNETIC SW. | ขายึด | 1 | 1 | 1 | |
| 11057B | 11057-1771 | BRACKET,FUSE BOX | ขายึดกล่องฟิวส์ | 1 | 1 | 1 | |
| 14093 | 14093-0720 | COVER,HARNESS | ฝาครอบสายไฟ | 1 | 1 | 1 | |
| 26006 | 26006-0001 | FUSE,MINI BLADE,15A,BLUE | ฟิวส์ 15 แอมป์ | 3 | 3 | 3 | |
| 26006A | 26006-0032 | FUSE,MINI BLADE,20A | ฟิวส์ 20 แอมป์ | 1 | 1 | 1 | |
| 26006B | 26006-1077 | FUSE,MINI BLADE,5A,TAN | ฟิวส์ 5 แอมป์ | 2 | 2 | 2 | |
| 26006C | 26006-1078 | FUSE,MINI BLADE,10A,RED | ฟิวส์ 10 แอมป์ | 6 | 6 | 6 | |
| 26006D | 26006-1080 | FUSE,MINI BLADE,30A,GREEN | ฟิวส์ 30 แอมป์ | 2 | 2 | 2 | |
| 26011 | 26011-0974 | WIRE-LEAD,BATTERY(+) | สายไฟแบตเตอรี่ ขั้วบวก | 1 | 1 | 1 | |
| 26011A | 26011-0975 | WIRE-LEAD,BATTERY(-) | สายไฟแบตเตอรี่ ขั้วลบ | 1 | 1 | 1 | |
| 26012 | 26012-0849 | BATTERY,FTX9-BS,12V 8AH | แบตเตอรี่ FTX9-BS,12V 8AH | 1 | 1 | 1 | |
| 26031 | 26031-2792 | HARNESS,MAIN | สายไฟเมน(ชุด) | 1 | 1 | | |
| 26031A | 26031-2797 | HARNESS,MAIN | สายไฟเมน(ชุด) | | | 1 | |
| 27002 | 27002-0028 | RELAY-ASSY | รีเลย์ | 1 | 1 | 1 | |
| 27002A | 27002-0031 | RELAY-ASSY,TURN SIGNAL | รีเลย์ไฟเลี้ยว | 1 | 1 | 1 | |
| 27003 | 27003-0065 | HORN | แตร | 1 | 1 | 1 | |
| 39156 | 39156-2219 | PAD,60X250X1 | แผ่นรอง | 1 | 1 | 1 | |
| 53044 | 53044-0580 | TRIM | ขอบยาง | 2 | 2 | 2 | |
| 56030 | 56030-1423 | LABEL,FUSE BOX 1 | ป้ายติดกล่องฟิวส์ BOX 1 | 1 | 1 | 1 | |
| 56030A | 56030-1424 | LABEL,FUSE BOX 2 | ป้ายติดกล่องฟิวส์ BOX 2 | 1 | 1 | 1 | |
| 92055 | 92055-0954 | RING-O,50MM | โอริง 50 มม. | 1 | 1 | 1 | |
| 92072 | 92072-1414 | BAND,OS170-FT7(BLACK) | เข็มขัดรัดสายไฟ | 5 | 5 | 5 | |
| 92154 | 92154-0551 | BOLT,FLANGED,6X16 | โบลท์ 6X16 มม. | 1 | 1 | 1 | |
| 92154A | 92154-2355 | BOLT,SOCKET,6X12 | โบลท์ 6X12 มม. | 2 | 2 | 2 | |
| 92171 | 92171-1415 | CLAMP,13MM DIA. | คลิปล๊อค 13 มม. | 6 | 6 | 6 | |
| 92172 | 92172-0262 | SCREW,TAPPING,5X10 | สกรู 5X10 มม. | 2 | 2 | 2 | |
| 92173 | 92173-0868 | CLAMP,HOLDER CLIP | เข็มขัดรัด | 3 | 3 | 3 | |
| 92173A | 92173-1526 | CLAMP | เข็มขัด | 1 | 1 | 1 | |
| 130 | 130BA0610 | BOLT-FLANGED,6X10 | โบลท์ 6X10 มม. | 1 | 1 | 1 | |

'18~'20 EX400 GJF/GKFA/GLFA Chassis-ตัวถัง

57

Chassis Electrical Equipment-อุปกรณ์ไฟฟ้าต่างๆ(2/2)

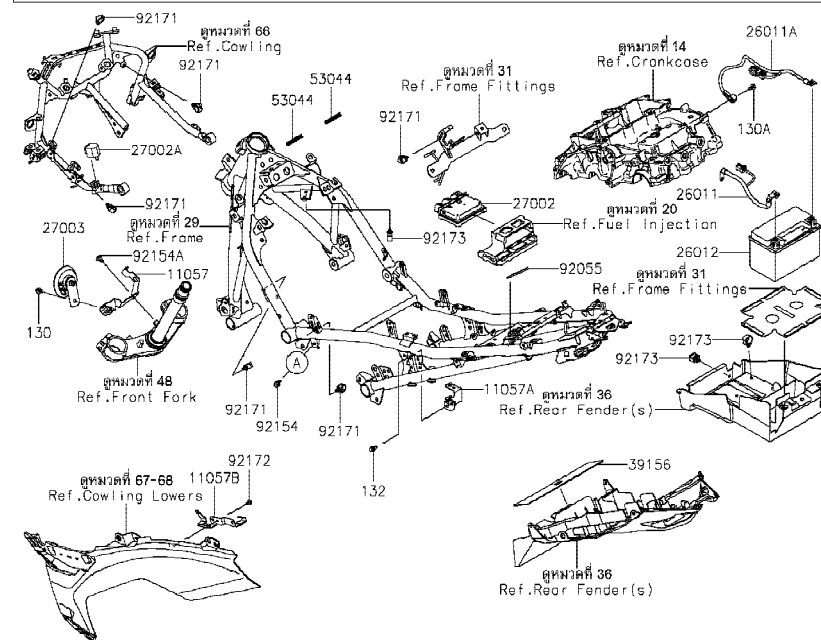

| Ref No. | Part No. หมายเลขอะไหล่ | Description-English ชื่ออะไหล่-อังกฤษ | Description-Thai ชื่ออะไหล่-ไทย | Quantity-EX400 | | | |
|------------|---------------------------|--|------------------------------------|----------------|------|------|--|
| | | | | '18 | '19 | '20 | |
| | | | | GJF | GKFA | GLFA | |
| 130A | 130BA0612 | BOLT-FLANGED,6X12 | โบลท์ 6X12 มม. | 1 | 1 | 1 | |
| 132 | 132BA0612 | BOLT-FLANGED-SMALL,6X12 | โบลท์ 6x12 มม. | 1 | 1 | 1 | |

This catalog covers:

'18-'20 EX400 GJF/GKFA/GLFA Chassis-ตัวถัง

GROUP NO.

58

This page covers:

Ignition Switch-สวิทช์กุญแจ

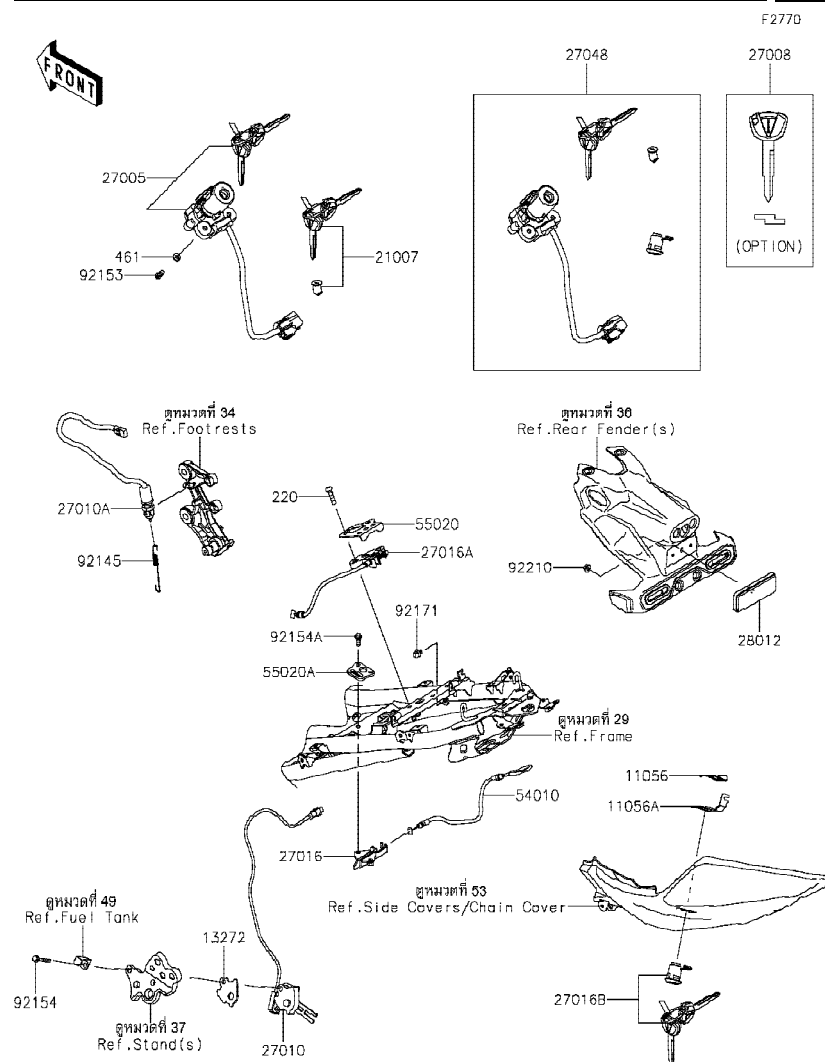

| Ref No. | Part No. หมายเลขอะไหล่ | Description-English ชื่ออะไหล่-อังกฤษ | Description-Thai ชื่ออะไหล่-ไทย | Quantity-EX400 | | | |
|---------|---------------------------|--|------------------------------------|----------------|-------------|-------------|--|
| | | | | '18 GJF | '19 GKFA | '20 GLFA | |
| 11056 | 11056-0238 | BRACKET,CLASP | ขายึด | 1 | 1 | 1 | |
| 11056A | 11056-2119 | BRACKET,SEAT LOCK | ขายึด | 1 | 1 | 1 | |
| 13272 | 13272-1330 | PLATE | แผ่นรอง | 1 | 1 | 1 | |
| 21007 | 21007-5077 | ROTOR,LOCK,TANK CAP | กุญแจฝาด้านน้ำมัน | 1 | 1 | 1 | |
| 27005 | 27005-0635 | SWITCH-ASSY-IGNITION | สวิทช์กุญแจ | 1 | 1 | 1 | |
| 27008 | 27008-0596 | KEY-LOCK,BLANK (OPTION) | ลูกกุญแจ | 1 | 1 | 1 | |
| 27010 | 27010-0845 | SWITCH,SIDE STAND | สวิทช์ขาตั้งข้าง | 1 | 1 | 1 | |
| 27010A | 27010-0863 | SWITCH,STOP | สวิทช์ไฟเบรคหลัง | 1 | 1 | 1 | |
| 27016 | 27016-0008 | LOCK-ASSY,SEAT STRIKER | ตัวล็อกเบาะ | 1 | 1 | 1 | |
| 27016A | 27016-0025 | LOCK-ASSY,SEAT STRIKER | ตัวล็อกเบาะ | 1 | 1 | 1 | |
| 27016B | 27016-5386 | LOCK-ASSY,SEAT | กุญแจล็อกเบาะ | 1 | 1 | 1 | |
| 27048 | 27048-5144 | SWITCH-ASSY | สวิทช์กุญแจรวม(ชุด) | 1 | 1 | 1 | |
| 28012 | 28012-1077 | REFLECTOR-REFLEX | แผ่นสะท้อนแสง | 1 | 1 | 1 | |
| 54010 | 54010-0621 | CABLE | สายควบคุมเบาะ | 1 | 1 | 1 | |
| 55020 | 55020-2193 | GUARD | ฝาครอบตัวล็อกเบาะ | 1 | 1 | 1 | |
| 55020A | 55020-2246 | GUARD,SEAT STRIKER | ฝาครอบ | 1 | 1 | 1 | |
| 92145 | 92145-0683 | SPRING,BRAKE LAMP SWITCH | สปริงสวิทช์ไฟเบรคหลัง | 1 | 1 | 1 | |
| 92153 | 92153-0967 | BOLT,TORX,6X16 | โบลท์ 6X16 มม. | 2 | 2 | 2 | |
| 92154 | 92154-1009 | BOLT,FLANGED,6X35 | โบลท์ 6X35 มม. | 1 | 1 | 1 | |
| 92154A | 92154-3869 | BOLT,FLANGED-SMALL,6X16,TB2468 | โบลท์ 6X16 มม. | 2 | 2 | 2 | |
| 92171 | 92171-0939 | CLAMP | คลิปล็อก | 1 | 1 | 1 | |
| 92210 | 92210-0007 | NUT,FLANGED,5MM | น็อต 5 มม. | 1 | 1 | 1 | |
| 220 | 220AC0625 | SCREW-PAN-CROS,6X25 | สกรู 6X25 มม. | 2 | 2 | 2 | |
| 461 | 461DA0600 | WASHER-SPRING,6MM | แหวนสปริง 6 มม. | 2 | 2 | 2 | |

This catalog covers:

'18-'20 EX400 GJF/GKFA/GLFA Chassis-ตัวถัง

GROUP NO.

59

This page covers:

Owner's Tools-เครื่องมือประจำรถ

F2810

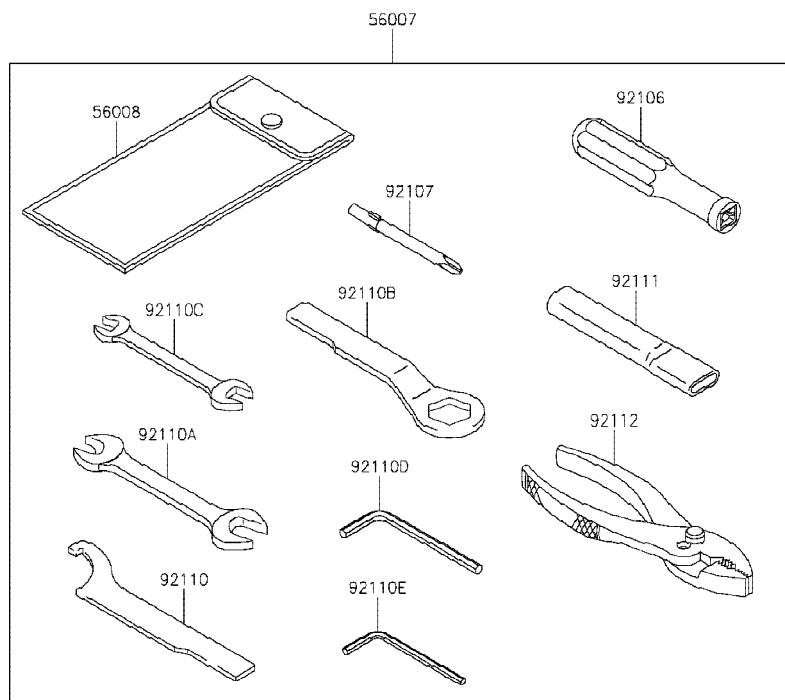

| Ref No. | Part No. หมายเลขอะไหล่ | Description-English ชื่ออะไหล่-อังกฤษ | Description-Thai ชื่ออะไหล่-ไทย | Quantity-EX400 | | | |
|---------|---------------------------|--|------------------------------------|----------------|-------------|-------------|--|
| | | | | '18 GJF | '19 GKFA | '20 GLFA | |
| 56007 | 56007-0107 | TOOL-KIT | เครื่องมือประจำรถ(ชุด) | 1 | 1 | 1 | |
| 56008 | 56008-0036 | BAG,TOOL | ถุงใส่เครื่องมือ | 1 | 1 | 1 | |
| 92055 | 92055-0955 | RING-O,90MM | สายรัด 90 มม. | 1 | 1 | 1 | |
| 92104 | 92104-0004 | GASKET-LIQUID,TB1211F,CLEAR | ปะเก็นเหลว TB1211F | 1 | 1 | 1 | |
| 92104A | 92104-1064 | GASKET-LIQUID,TB1216B,BLACK | ปะเก็นเหลว TB1216B | 1 | 1 | 1 | |
| 92106 | 92106-0004 | GRIP-SCREW DRIVER | ด้ามจับไขควง | 1 | 1 | 1 | |
| 92107 | 92107-0020 | TOOL-DRIVER,#2PHILLIPS | ไขควงแบนและแฉกเบอร์ 2 | 1 | 1 | 1 | |
| 92110 | 92110-0040 | TOOL-WRENCH,HOOK | ประแจขันคอก | 1 | 1 | 1 | |
| 92110A | 92110-0057 | TOOL-WRENCH,OPEN END,14X17 | ประแจปากตายเบอร์ 14-17 | 1 | 1 | 1 | |
| 92110B | 92110-0066 | TOOL-WRENCH,BOX END,24MM | บ็อกหัวเทียน 24 มม. | 1 | 1 | 1 | |
| 92110C | 92110-0564 | TOOL-WRENCH,OPEN END,10X12 | ประแจปากตายเบอร์ 10X12 | 1 | 1 | 1 | |
| 92110D | 92110-0566 | TOOL-WRENCH,ALLEN,5MM | ประแจแอล 5 มม. | 1 | 1 | 1 | |
| 92110E | 92110-0567 | TOOL-WRENCH,ALLEN,4MM | ประแจแอล 4 มม. | 1 | 1 | 1 | |
| 92111 | 92111-0008 | TOOL-BAR,WRENCH | ด้ามขันประแจ | 1 | 1 | 1 | |
| 92112 | 92112-0007 | TOOL-PLIERS | คีม | 1 | 1 | 1 | |

This catalog covers:

'18-'20 EX400 GJF/GKFA/GLFA Chassis-ตัวถัง

GROUP NO.

60

This page covers:

Labels-ป้ายชื่อแนะนำ

F2860

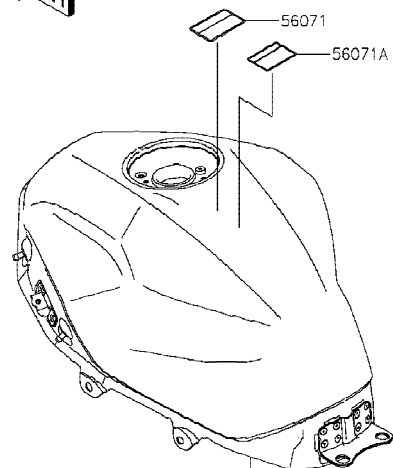

ดูหมวดที่ 40
Ref. Fuel Tank

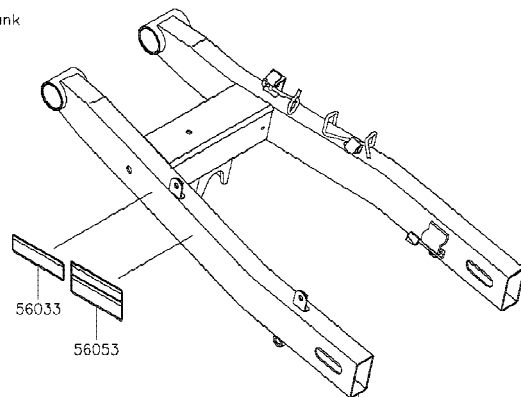

ดูหมวดที่ 32
Ref. Swingarm

| Ref No. | Part No. หมายเลขอะไหล่ | Description-English ชื่ออะไหล่-อังกฤษ | Description-Thai ชื่ออะไหล่-ไทย | Quantity-EX400 | | | |
|---------|---------------------------|--|------------------------------------|----------------|------|------|--|
| | | | | '18 | '19 | '20 | |
| | | | | GJF | GKFA | GLFA | |
| 56033 | 56033-0917 | LABEL-MANUAL,CHAIN | ป้ายแนะนำการบำรุงรักษาโซ่ | 1 | 1 | 1 | |
| 56053 | 56053-1582 | LABEL-SPECIFICATION,TIRE&LOAD | ป้ายระบุการใช้ยางล้อ | 1 | 1 | 1 | |
| 56071 | 56071-0161 | LABEL-WARNING,FUEL LEVEL | ป้ายเตือนปริมาณการเติมน้ำมัน | 1 | 1 | 1 | |
| 56071A | 56071-0807 | LABEL-WARNING,HELMET | ป้ายเตือนสวมหมวกนิรภัย | 1 | 1 | 1 | |

This catalog covers:

'18-'20 EX400 GJF/GKFA/GLFA Chassis-ตัวถัง

GROUP NO.

61

This page covers:

Decals(Blue)(GJF)-ลายสติ๊กเกอร์(รถสีน้ำเงิน)

F2861

| Ref No. | Part No. หมายเลขอะไหล่ | Description-English ชื่ออะไหล่-อังกฤษ | Description-Thai ชื่ออะไหล่-ไทย | Quantity-EX400 | | | |
|---------|---------------------------|--|------------------------------------|----------------|-------------|-------------|--|
| | | | | '18 GJF | '19 GKFA | '20 GLFA | |
| 56054 | 56054-1413 | MARK,FR FENDER,ABS | ตราบังโคลนหน้า ABS | 2 | | | |
| 56054A | 56054-2261 | MARK,WINDSHIELD,KAWASAKI | ตรากระบังลม KAWASAKI | 1 | | | |
| 56054B | 56054-2389 | MARK,LWR COWL.,LH,KAWASAKI | ตราแฟริ่งล่างข้างซ้าย,KAWASAKI | 1 | | | |
| 56054C | 56054-2390 | MARK,LWR COWL.,RH,KAWASAKI | ตราแฟริ่งล่างข้างขวา,KAWASAKI | 1 | | | |
| 56054D | 56054-2400 | MARK,FUEL TANK,NINJA | ตรา,NINJA | 2 | | | |
| 56054E | 56054-2417 | MARK,TAIL COVER,400 | ตรา,400 | 2 | | | |

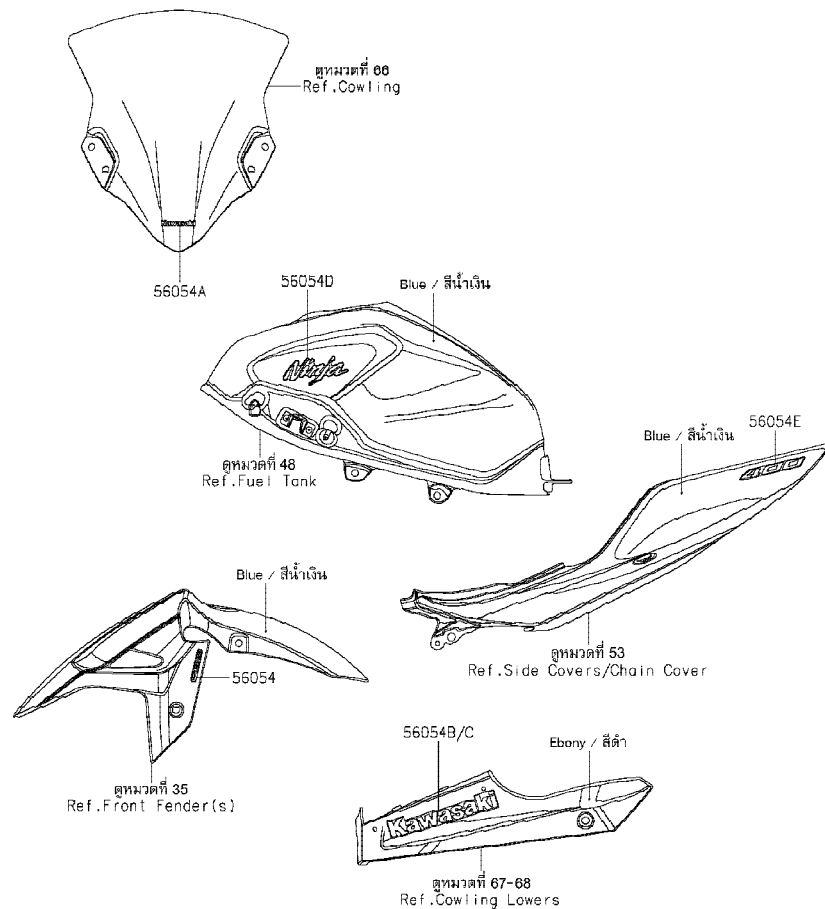

This catalog covers:

'18-'20 EX400 GJF/GKFA/GLFA Chassis-ตัวถัง

GROUP NO.

62

This page covers:

Decals(Black)(GJF)-ลายสติกเกอร์(รถสีดำ)

F2861A

| Ref No. | Part No. หมายเลขอะไหล่ | Description-English ชื่ออะไหล่-อังกฤษ | Description-Thai ชื่ออะไหล่-ไทย | Quantity-EX400 | | | |
|---------|---------------------------|--|------------------------------------|----------------|-------------|-------------|--|
| | | | | '18 GJF | '19 GKFA | '20 GLFA | |
| 56054 | 56054-1413 | MARK,FR FENDER,ABS | ตราบังโคลนหน้า ABS | 2 | | | |
| 56054A | 56054-2261 | MARK,WINDSHIELD,KAWASAKI | ตรากระบังลม KAWASAKI | 1 | | | |
| 56054B | 56054-2391 | MARK,FUEL TANK,NINJA | ตรา,NINJA | 2 | | | |
| 56054C | 56054-2392 | MARK,TAIL COVER,400 | ตรา,400 | 2 | | | |
| 56054D | 56054-2393 | MARK,LWR COWL.,LH,KAWASAKI | ตราแฟริ่งล่างข้างซ้าย,KAWASAKI | 1 | | | |
| 56054E | 56054-2394 | MARK,LWR COWL.,RH,KAWASAKI | ตราแฟริ่งล่างข้างขวา,KAWASAKI | 1 | | | |

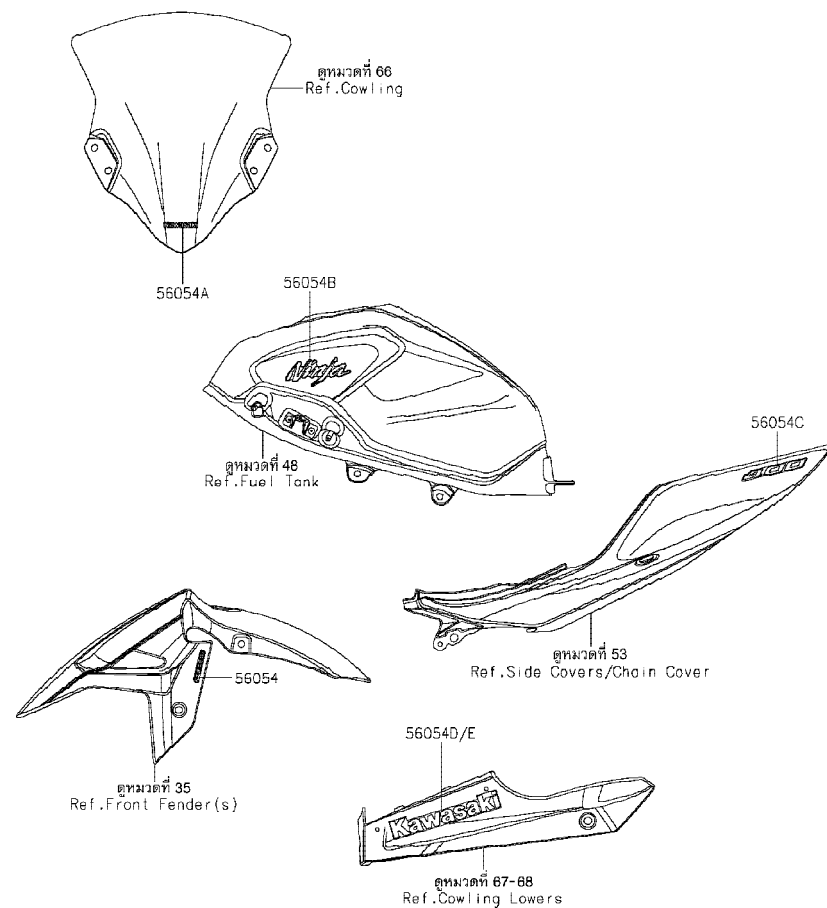

This catalog covers:

'18-'20 EX400 GJF/GKFA/GLFA Chassis-ตัวถัง

GROUP NO.

63

This page covers:

Decals(Blue)(GKFA)-ลายสติกเกอร์(รถสีน้ำเงิน)

F2861B

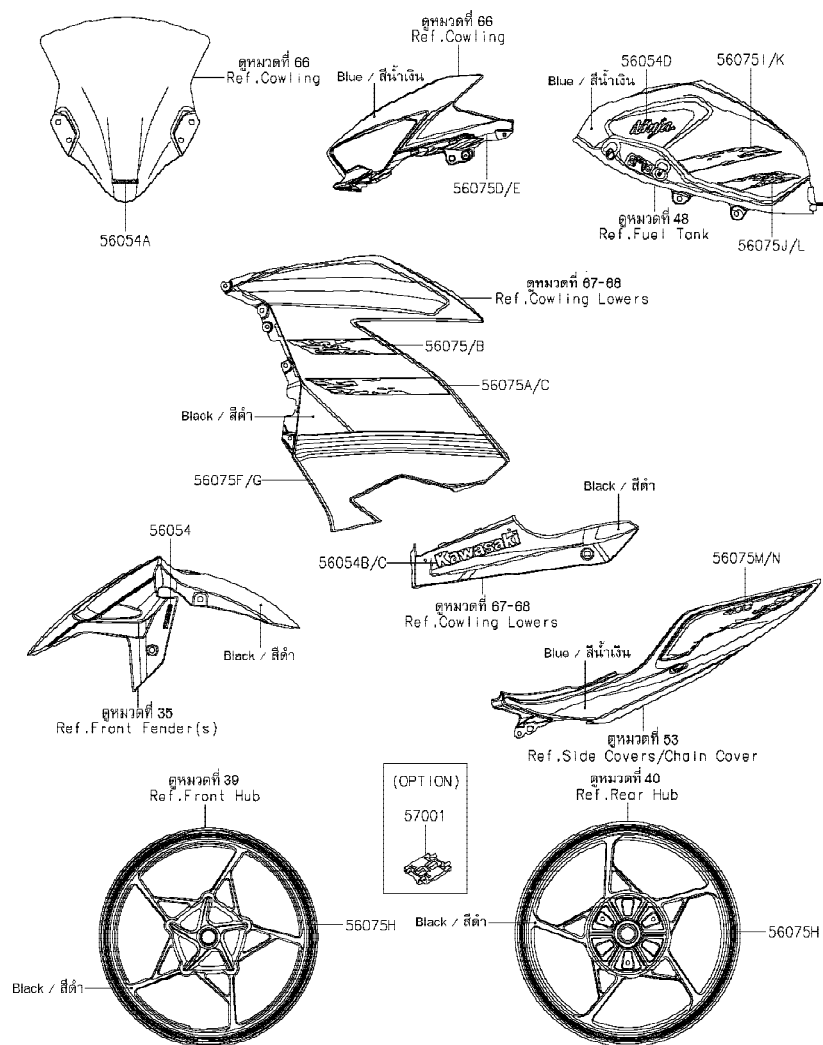

| Ref No. | Part No. หมายเลขอะไหล่ | Description-English ชื่ออะไหล่-อังกฤษ | Description-Thai ชื่ออะไหล่-ไทย | Quantity-EX400 | | | |
|---------|------------------------|---------------------------------------|-------------------------------------|----------------|-----|-----|----|
| | | | | '18 | '19 | '20 | |
| 56054 | 56054-1413 | MARK,FR FENDER,ABS | ตราบังโคลนหน้า ABS | | | | 2 |
| 56054A | 56054-2261 | MARK,WINDSHIELD,KAWASAKI | ตรากระบังลม KAWASAKI | | | | 1 |
| 56054B | 56054-2517 | MARK,LWR COWL.,LH,KAWASAKI | ตราแฟริ่งล่างข้างซ้าย,KAWASAKI | | | | 1 |
| 56054C | 56054-2518 | MARK,LWR COWL.,RH,KAWASAKI | ตราแฟริ่งล่างข้างขวา,KAWASAKI | | | | 1 |
| 56054D | 56054-2551 | MARK,FUEL TANK,NINJA | ตราถังน้ำมัน NINJA | | | | 2 |
| 56075 | 56075-7519 | PATTERN,SIDE COWL.,LH,UPP | ลายแฟริ่งข้างซ้าย-ตัวบน | | | | 1 |
| 56075A | 56075-7520 | PATTERN,SIDE COWL.,LH,CNT | ลายแฟริ่งข้างซ้าย-ตัวกลาง | | | | 1 |
| 56075B | 56075-7522 | PATTERN,SIDE COWL.,RH,UPP | ลายแฟริ่งข้างขวา-ตัวบน | | | | 1 |
| 56075C | 56075-7523 | PATTERN,SIDE COWL.,RH,CNT | ลายแฟริ่งข้างขวา-ตัวกลาง | | | | 1 |
| 56075D | 56075-7525 | PATTERN,UPP COWL.,LH | ลายแฟริ่งบน-ข้างซ้าย | | | | 1 |
| 56075E | 56075-7526 | PATTERN,UPP COWL.,RH | ลายแฟริ่งบน-ข้างขวา | | | | 1 |
| 56075F | 56075-7530 | PATTERN,SIDE COWL.,LH,LWR | ลายแฟริ่งข้างซ้าย-ตัวล่าง | | | | 1 |
| 56075G | 56075-7531 | PATTERN,SIDE COWL.,RH,LWR | ลายแฟริ่งข้างขวา-ตัวล่าง | | | | 1 |
| 56075H | 56075-7548 | PATTERN,WHEEL,GLD/BLK,1353X4 | ลายขอบล้อ | | | | 4 |
| 56075I | 56075-7779 | PATTERN,FUEL TANK,LH,UPP | ลายถังน้ำมันข้างซ้าย-ตัวบน | | | | 1 |
| 56075J | 56075-7780 | PATTERN,FUEL TANK,LH,LWR | ลายถังน้ำมันข้างซ้าย-ตัวล่าง | | | | 1 |
| 56075K | 56075-7781 | PATTERN,FUEL TANK,RH,UPP | ลายถังน้ำมันข้างขวา-ตัวบน | | | | 1 |
| 56075L | 56075-7782 | PATTERN,FUEL TANK,RH,LWR | ลายถังน้ำมันข้างขวา-ตัวล่าง | | | | 1 |
| 56075M | 56075-7783 | PATTERN,TAIL COVER,LH | ลายฝาครอบท้ายเบาะ-ข้างซ้าย | | | | 1 |
| 56075N | 56075-7784 | PATTERN,TAIL COVER,RH | ลายฝาครอบท้ายเบาะ-ข้างขวา | | | | 1 |
| 57001 | 57001-1752 | RIM STRIPE APPLICATOR (OPTION) | เครื่องมือช่วยติดลายขอบล้อ (OPTION) | | | | AR |

This catalog covers:

'18-'20 EX400 GJF/GKFA/GLFA Chassis-ตัวถัง

GROUP NO.

64

This page covers:

Decals(Silver)(GKFA)-ลายสติกเกอร์(รถสีบรอนซ์)

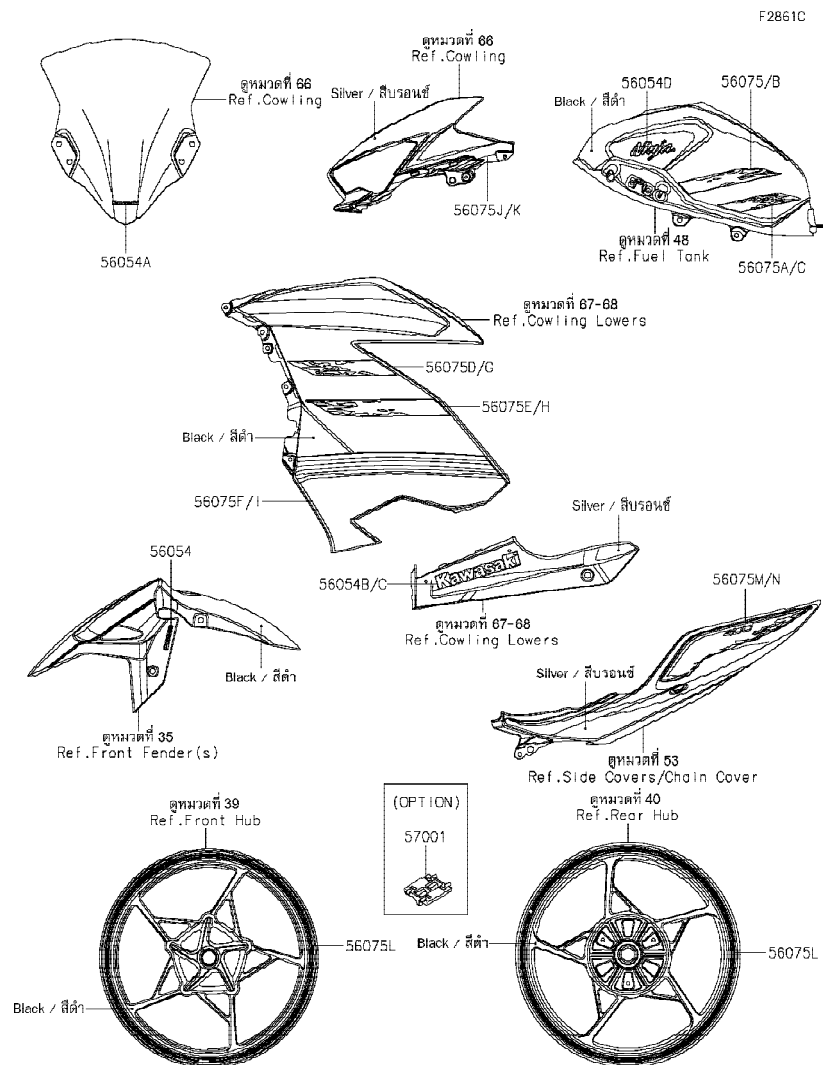

| Ref No. | Part No. | Description-English ชื่ออะไหล่-อังกฤษ | Description-Thai ชื่ออะไหล่-ไทย | Quantity-EX400 | | | |
|---------|------------|--|------------------------------------|----------------|-------------|-------------|----|
| | | | | '18 GJF | '19 GKFA | '20 GLFA | |
| 56054 | 56054-1413 | MARK,FR FENDER,ABS | ตราบังโคลนหน้า ABS | | | | 2 |
| 56054A | 56054-2261 | MARK,WINDSHIELD,KAWASAKI | ตรากระบังลม KAWASAKI | | | | 1 |
| 56054B | 56054-2496 | MARK,LWR COWL.,LH,KAWASAKI | ตราแฟริ่งล่างข้างซ้าย,KAWASAKI | | | | 1 |
| 56054C | 56054-2497 | MARK,LWR COWL.,RH,KAWASAKI | ตราแฟริ่งล่างข้างขวา,KAWASAKI | | | | 1 |
| 56054D | 56054-2516 | MARK,FUEL TANK,NINJA | ตราถังน้ำมัน NINJA | | | | 2 |
| 56075 | 56075-7515 | PATTERN,FUEL TANK,LH,UPP | ลายถังน้ำมันข้างซ้าย-ตัวบน | | | | 1 |
| 56075A | 56075-7516 | PATTERN,FUEL TANK,LH,LWR | ลายถังน้ำมันข้างซ้าย-ตัวล่าง | | | | 1 |
| 56075B | 56075-7517 | PATTERN,FUEL TANK,RH,UPP | ลายถังน้ำมันข้างขวา-ตัวบน | | | | 1 |
| 56075C | 56075-7518 | PATTERN,FUEL TANK,RH,LWR | ลายถังน้ำมันข้างขวา-ตัวล่าง | | | | 1 |
| 56075D | 56075-7519 | PATTERN,SIDE COWL.,LH,UPP | ลายแฟริ่งข้างซ้าย-ตัวบน | | | | 1 |
| 56075E | 56075-7520 | PATTERN,SIDE COWL.,LH,CNT | ลายแฟริ่งข้างซ้าย-ตัวกลาง | | | | 1 |
| 56075F | 56075-7521 | PATTERN,SIDE COWL.,LH,LWR | ลายแฟริ่งข้างซ้าย-ตัวล่าง | | | | 1 |
| 56075G | 56075-7522 | PATTERN,SIDE COWL.,RH,UPP | ลายแฟริ่งข้างขวา-ตัวบน | | | | 1 |
| 56075H | 56075-7523 | PATTERN,SIDE COWL.,RH,CNT | ลายแฟริ่งข้างขวา-ตัวกลาง | | | | 1 |
| 56075I | 56075-7524 | PATTERN,SIDE COWL.,RH,LWR | ลายแฟริ่งข้างขวา-ตัวล่าง | | | | 1 |
| 56075J | 56075-7525 | PATTERN,UPP COWL.,LH | ลายแฟริ่งบน-ข้างซ้าย | | | | 1 |
| 56075K | 56075-7526 | PATTERN,UPP COWL.,RH | ลายแฟริ่งบน-ข้างขวา | | | | 1 |
| 56075L | 56075-7548 | PATTERN,WHEEL,GLD/BLK,1353X4 | ลายขอบล้อ-สีทอง/ดำ | | | | 4 |
| 56075M | 56075-7783 | PATTERN,TAIL COVER,LH | ลายฝาครอบท้ายเบาะ-ข้างซ้าย | | | | 1 |
| 56075N | 56075-7784 | PATTERN,TAIL COVER,RH | ลายฝาครอบท้ายเบาะ-ข้างขวา | | | | 1 |
| 57001 | 57001-1752 | RIM STRIPE APPLICATOR (OPTION) | เครื่องมือช่วยติดลายขอบล้อ | | | | AR |

This catalog covers:

'18-'20 EX400 GJF/GKFA/GLFA Chassis-ตัวถัง

GROUP NO.

65

This page covers:

Decals(White)(GLFA)-ลายสติ๊กเกอร์(รถสีขาว)

F2861D

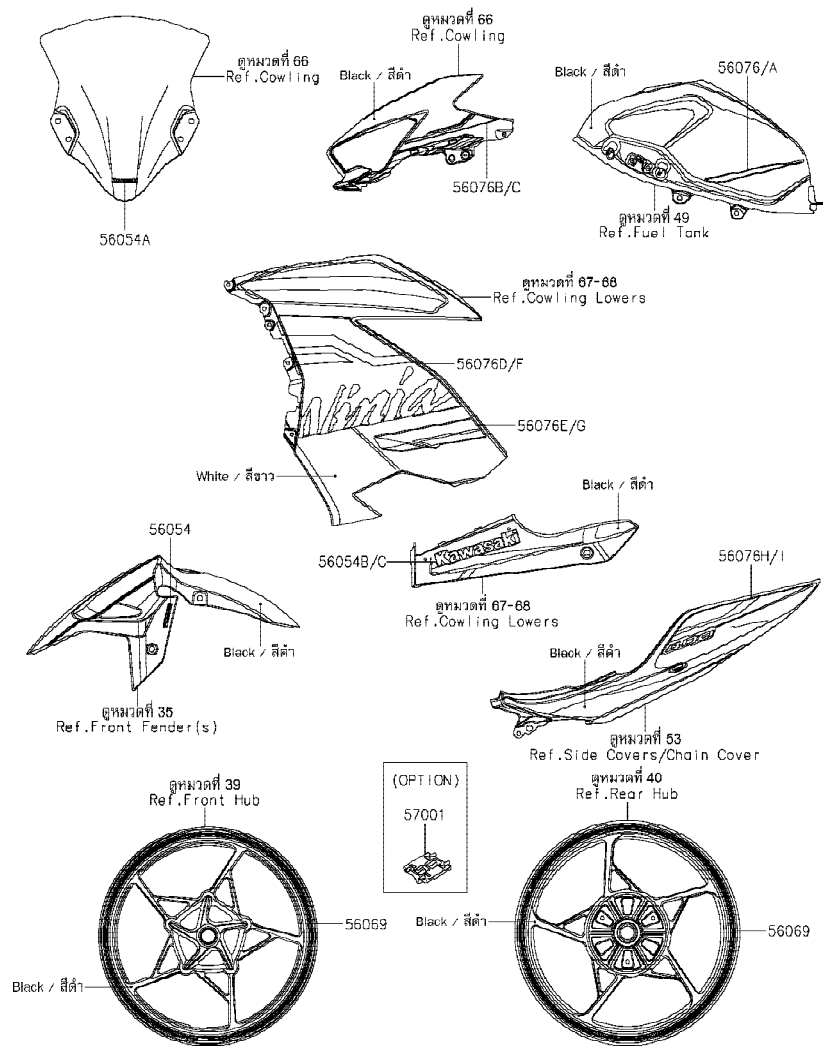

| Ref No. | Part No. หมายเลขอะไหล่ | Description-English ชื่ออะไหล่-อังกฤษ | Description-Thai ชื่ออะไหล่-ไทย | Quantity-EX400 | | | |
|---------|---------------------------|--|--|----------------|-------------|-------------|----|
| | | | | '18 GJF | '19 GKFA | '20 GLFA | |
| 56054 | 56054-1413 | MARK,FR FENDER,ABS | ตราบังโคลนหน้า ABS | | | | 2 |
| 56054A | 56054-2261 | MARK,WINDSHIELD,KAWASAKI | ตรากระบังลม KAWASAKI | | | | 1 |
| 56054B | 56054-2610 | MARK,LWR COWL.,LH,KAWASAKI | ตราแฟริ่งล่างข้างซ้าย,KAWASAKI | | | | 1 |
| 56054C | 56054-2611 | MARK,LWR COWL.,RH,KAWASAKI | ตราแฟริ่งล่างข้างขวา,KAWASAKI | | | | 1 |
| 56069 | 56069-2695 | PATTERN,WHEEL,RED,6X1353 | ลายขอบล้อ-สีแดง | | | | 4 |
| 56076 | 56076-0331 | PATTERN,FUEL TANK,LH | ลายคาดถังน้ำมัน-ข้างซ้าย | | | | 1 |
| 56076A | 56076-0332 | PATTERN,FUEL TANK,RH | ลายคาดถังน้ำมัน-ข้างขวา | | | | 1 |
| 56076B | 56076-0333 | PATTERN,UPP COWL.,LH | ลายแฟริ่งบน-ข้างซ้าย | | | | 1 |
| 56076C | 56076-0334 | PATTERN,UPP COWL.,RH | ลายแฟริ่งบน-ข้างขวา | | | | 1 |
| 56076D | 56076-0335 | PATTERN,SIDE COWL.,LH,UPP | ลายแฟริ่งข้างซ้าย-ตัวบน | | | | 1 |
| 56076E | 56076-0336 | PATTERN,SIDE COWL.,LH,LWR | ลายแฟริ่งข้างซ้าย-ตัวล่าง | | | | 1 |
| 56076F | 56076-0337 | PATTERN,SIDE COWL.,RH,UPP | ลายแฟริ่งข้างขวา-ตัวบน | | | | 1 |
| 56076G | 56076-0338 | PATTERN,SIDE COWL.,RH,LWR | ลายแฟริ่งข้างขวา-ตัวล่าง | | | | 1 |
| 56076H | 56076-0359 | PATTERN,TAIL COVER,LH | ลายฝาครอบท้ายเบาะ-ข้างซ้าย | | | | 1 |
| 56076I | 56076-0360 | PATTERN,TAIL COVER,RH | ลายฝาครอบท้ายเบาะ-ข้างขวา | | | | 1 |
| 57001 | 57001-1752 | RIM STRIPE APPLICATOR (OPTION) | เครื่องมือช่วยติดลายขอบล้อ (OPTION) | | | | AR |

This catalog covers:

'18-'20 EX400 GJF/GKFA/GLFA Chassis-ตัวถัง

GROUP NO.

66

This page covers:

Cowling-แฟรง(1/2)

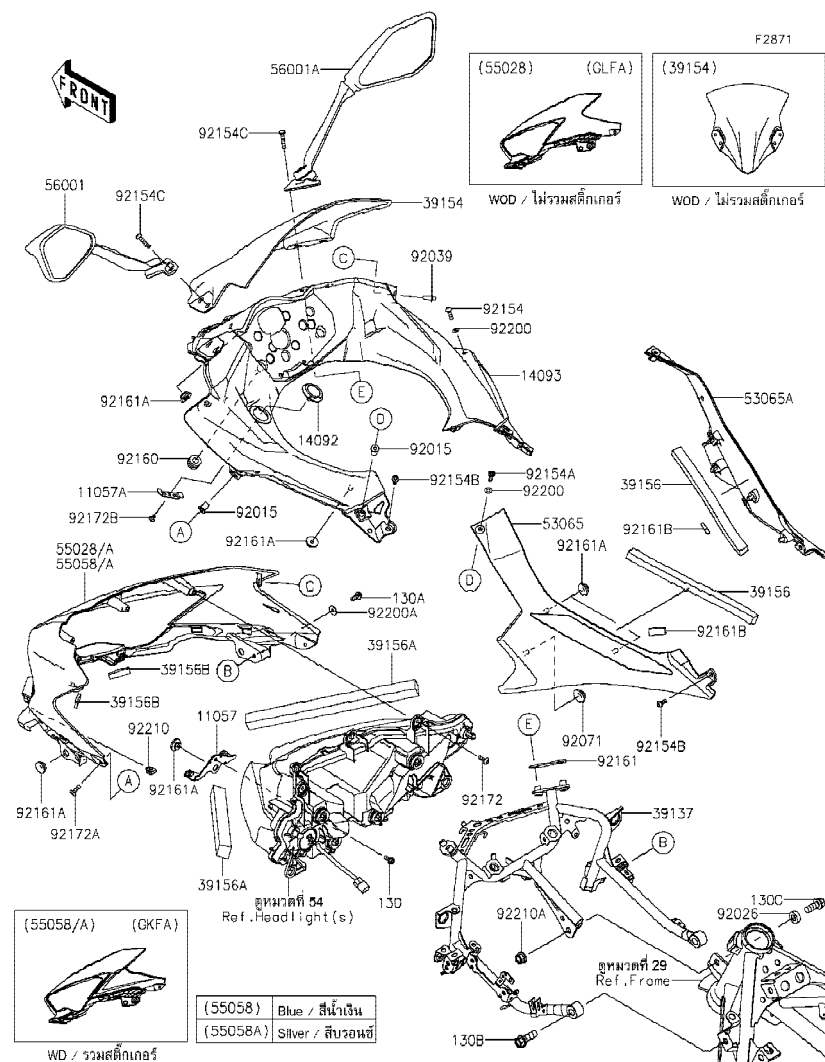

| Ref No. | Part No. | Description-English | Description-Thai | Quantity-EX400 | | | |
|---------|----------------|------------------------|--------------------------|----------------|------|------|--|
| | | | | '18 | '19 | '20 | |
| | | | | GJF | GKFA | GLFA | |
| 11057 | 11057-1199 | BRACKET,HEAD LAMP,LWR | ขายึดไฟหน้า | 1 | 1 | 1 | |
| 11057A | 11057-1249 | BRACKET,DC SOCKET | ขายึด | 1 | 1 | 1 | |
| 14092 | 14092-0214 | COVER,DC SOCKET | ฝาครอบขั้วไฟ | 1 | 1 | 1 | |
| 14093 | 14093-0644 | COVER,METER | ฝาครอบมิเตอร์ | 1 | 1 | 1 | |
| 39137 | 39137-0679 | STAY-COMP,UPP COWL. | ขายึดแฟรงบน | 1 | 1 | 1 | |
| 39154 | 39154-0369 | WINDSHIELD | กระจังลม | 1 | 1 | 1 | |
| 39156 | 39156-2297 | PAD,13X240X16 | แผ่นรอง | 2 | 2 | 2 | |
| 39156A | 39156-2357 | PAD,20X290X20 | แผ่นรอง | 2 | 2 | 2 | |
| 39156B | 39156-2380 | PAD,10X35X4 | แผ่นรอง | 2 | 2 | 2 | |
| 53065 | 53065-0042 | COVER SEAT,LH | ฝาครอบเบาะ-ข้างซ้าย | 1 | 1 | 1 | |
| 53065A | 53065-0043 | COVER SEAT,RH | ฝาครอบเบาะ-ข้างขวา | 1 | 1 | 1 | |
| 55028 | 55028-0690-660 | COWLING,UPP,M.S.BLACK | แฟรงบน-สีดำ | 1 | | 1 | |
| 55028A | 55028-0690-723 | COWLING,UPP,C.P.BLUE | แฟรงบน-สีน้ำเงิน | 1 | | | |
| 55058 | 55058-5250-723 | COWLING,UPP,C.P.BLUE | แฟรงบน-สีน้ำเงิน | | 1 | | |
| 55058A | 55058-5250-GU | COWLING,UPP,M.P.SILVER | แฟรงบน-สีวอร์นีย์ | | 1 | | |
| 56001 | 56001-0378 | MIRROR-ASSY,LH | กระจกมองหลัง-ข้างซ้าย | 1 | 1 | 1 | |
| 56001A | 56001-0379 | MIRROR-ASSY,RH | กระจกมองหลัง-ข้างขวา | 1 | 1 | 1 | |
| 92015 | 92015-1757 | NUT,WELL,5MM | น็อต 5 มม. | 4 | 4 | 4 | |
| 92026 | 92026-0835 | SPACER,10.5X20X6.5 | ปลอกกรอง 10.5X20X6.5 มม. | 1 | 1 | 1 | |
| 92039 | 92039-0060 | RIVET | หมุดย้ำ | 2 | 2 | 2 | |
| 92071 | 92071-0766 | GROMMET,20X24X7.5 | ลูกยาง | 2 | 2 | 2 | |
| 92154 | 92154-0209 | BOLT,SOCKET,5X16 | โบลท์ 5X16 มม. | 2 | 2 | 2 | |
| 92154A | 92154-0210 | BOLT,SOCKET,5X20 | โบลท์ 5X20 มม. | 2 | 2 | 2 | |
| 92154B | 92154-1421 | BOLT,SOCKET,5X12 | โบลท์ 5X12 มม. | 4 | 4 | 4 | |
| 92154C | 92154-2806 | BOLT,SOCKET,6X25 | โบลท์ 6X25 มม. | 4 | 4 | 4 | |
| 92160 | 92160-1167 | DAMPER,10X20X12 | ลูกยาง | 2 | 2 | 2 | |
| 92161 | 92161-1467 | DAMPER | ยางรอง | 2 | 2 | 2 | |
| 92161A | 92161-1531 | DAMPER | ลูกยาง | 10 | 10 | 10 | |
| 92161B | 92161-2107 | DAMPER,10X28X5 | ยางรอง | 2 | 2 | 2 | |
| 92172 | 92172-0427 | SCREW,TAPPING,5X16 | สกรู 5X16 มม. | 4 | 4 | 4 | |

This catalog covers:

'18-'20 EX400 GJF/GKFA/GLFA Chassis-ตัวถัง

GROUP NO.

66

This page covers:

Cowling-แฟริ่ง(2/2)

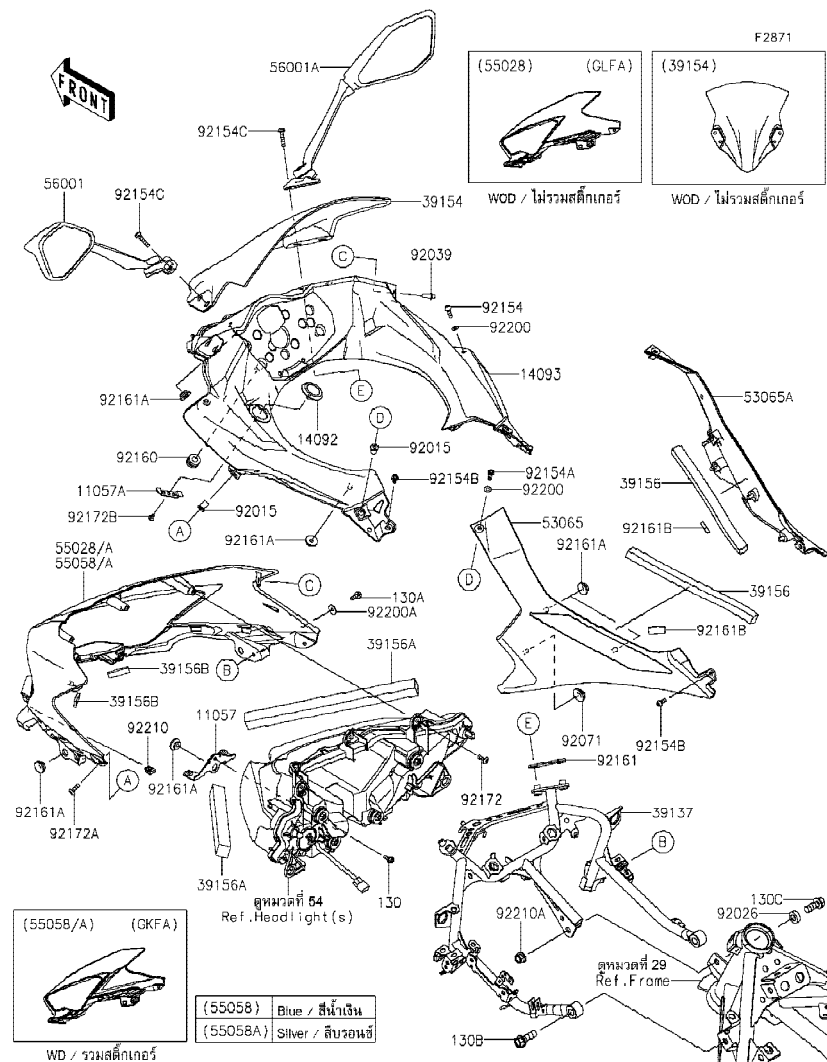

| Ref No. | Part No. หมายเลขอะไหล่ | Description-English ชื่ออะไหล่-อังกฤษ | Description-Thai ชื่ออะไหล่-ไทย | Quantity-EX400 | | | |
|---------|---------------------------|--|------------------------------------|----------------|-------------|-------------|--|
| | | | | '18 GJF | '19 GKFA | '20 GLFA | |
| 92172A | 92172-1222 | SCREW,TRUSS HEAD,5X16 | สกรู 5X16 มม. | 2 | 2 | 2 | |
| 92172B | 92172-1227 | SCREW,CROSS,4X8 | สกรู 4X8 มม. | 1 | 1 | 1 | |
| 92200 | 92200-0006 | WASHER,NYLONE,5.3X11.5X0.5 | แหวนรอง 5.3X11.5X0.5 มม. | 4 | 4 | 4 | |
| 92200A | 92200-0583 | WASHER,5.2X16X1.2 | แหวนรอง 5.2X16X1.2 มม. | 2 | 2 | 2 | |
| 92210 | 92210-0571 | NUT | น็อต | 2 | 2 | 2 | |
| 92210A | 92210-1081 | NUT,LOCK,FLANGED,10MM | น็อตล็อก 10 มม. | 1 | 1 | 1 | |
| 130 | 130BA0512 | BOLT-FLANGED,5X12 | โบลท์ 5X12 มม. | 1 | 1 | 1 | |
| 130A | 130BA0514 | BOLT-FLANGED,5X14 | โบลท์ 5X14 มม. | 2 | 2 | 2 | |
| 130B | 130CA1030 | BOLT-FLANGED,10X30 | โบลท์ 10X30 มม. | 2 | 2 | 2 | |
| 130C | 130CC1025 | BOLT-FLANGED,10X25 | โบลท์ 10X25 มม. | 1 | 1 | 1 | |

This catalog covers:

'18-'20 EX400 GJF/GKFA/GLFA Chassis-ตัวถัง

GROUP NO.

67

This page covers:

Cowling Lower(GJF/GKFA)-แฟรงกล่าง(1/2)

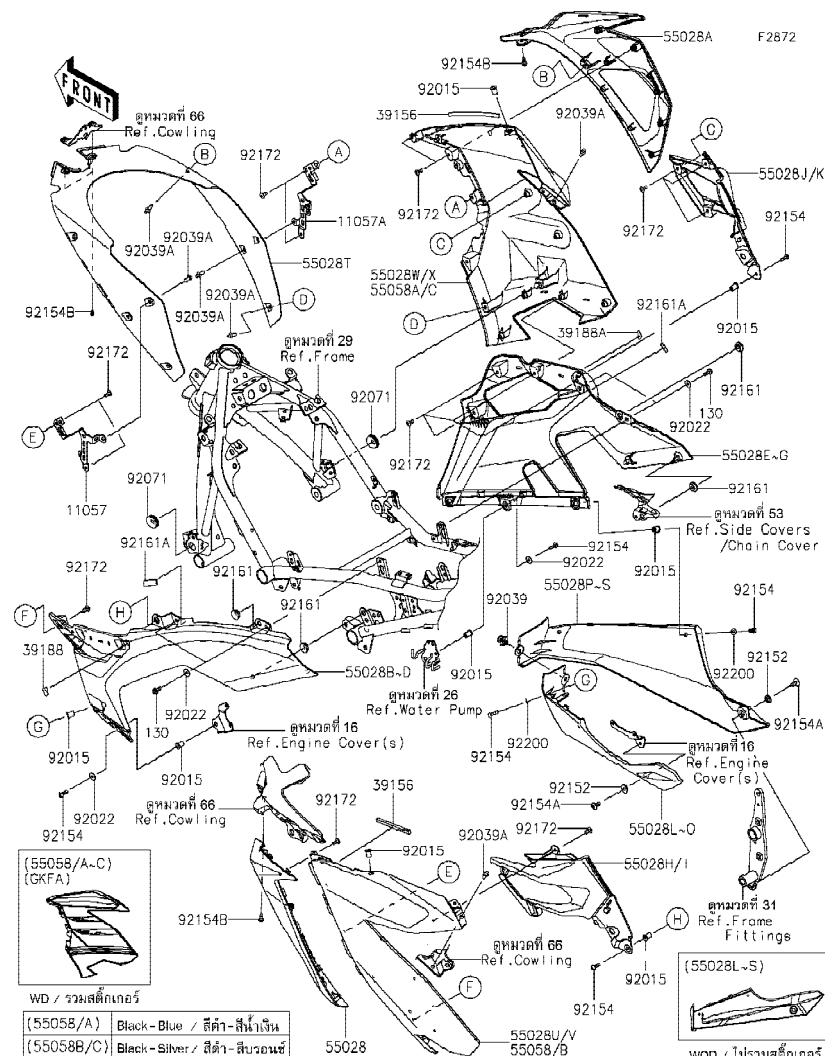

| Ref No. | Part No. หมายเลขอะไหล่ | Description-English ชื่ออะไหล่-อังกฤษ | Description-Thai ชื่ออะไหล่-ไทย | Quantity-EX400 | | | |
|---------|---------------------------|--|------------------------------------|----------------|-------------|-------------|--|
| | | | | '18 GJF | '19 GKFA | '20 GLFA | |
| 11057 | 11057-1197 | BRACKET,COWL.,FR,LH | ขายึดแฟรง-ข้างซ้าย | 1 | 1 | | |
| 11057A | 11057-1198 | BRACKET,COWL.,FR,RH | ขายึดแฟรง-ข้างขวา | 1 | 1 | | |
| 39156 | 39156-2296 | PAD,7X130X5 | แผ่นรอง | 2 | 2 | | |
| 39188 | 39188-0573 | TAPE,LWR SIDE COWL.,LH | แผ่นรอง-ข้างซ้าย | 1 | 1 | | |
| 39188A | 39188-0574 | TAPE,LWR SIDE COWL.,RH | แผ่นรอง-ข้างขวา | 1 | 1 | | |
| 55028 | 55028-0637 | COWLING,SIDE,FR,LH | แฟรงข้างหน้า-ข้างซ้าย | 1 | 1 | | |
| 55028A | 55028-0638 | COWLING,SIDE,FR,RH | แฟรงข้างหน้า-ข้างขวา | 1 | 1 | | |
| 55028B | 55028-0641-660 | COWLING,SIDE,LWR,LH,M.S.BLACK | แฟรงข้างล่างข้างซ้าย-สีดำ | 1 | | | |
| 55028C | 55028-0641-723 | COWLING,SIDE,LWR,LH,C.P.BLUE | แฟรงข้างล่างข้างซ้าย-สีน้ำเงิน | 1 | 1 | | |
| 55028D | 55028-0641-GU | COWLING,SIDE,LWR,LH,M.P.SILVER | แฟรงข้างล่างข้างซ้าย-สีบรอนซ์ | | | 1 | |
| 55028E | 55028-0642-660 | COWLING,SIDE,LWR,RH,M.S.BLACK | แฟรงข้างล่างข้างขวา-สีดำ | 1 | | | |
| 55028F | 55028-0642-723 | COWLING,SIDE,LWR,RH,C.P.BLUE | แฟรงข้างล่างข้างขวา-สีน้ำเงิน | 1 | 1 | | |
| 55028G | 55028-0642-GU | COWLING,SIDE,LWR,RH,M.P.SILVER | แฟรงข้างล่างข้างขวา-สีบรอนซ์ | | | 1 | |
| 55028H | 55028-0643-35Z | COWLING,FIN,LH,M.S.SILVER | แฟรงตัวกลางข้างซ้าย-สีบรอนซ์ | 1 | | | |
| 55028I | 55028-0643-GU | COWLING,FIN,LH,M.P.SILVER | แฟรงตัวกลางข้างซ้าย-สีบรอนซ์ | | | 1 | |
| 55028J | 55028-0644-35Z | COWLING,FIN,RH,M.S.SILVER | แฟรงตัวกลางข้างขวา-สีบรอนซ์ | 1 | | | |
| 55028K | 55028-0644-GU | COWLING,FIN,RH,M.P.SILVER | แฟรงตัวกลางข้างขวา-สีบรอนซ์ | | | 1 | |
| 55028L | 55028-0645-660 | COWLING,LWR,LH,M.S.BLACK | แฟรงล่างข้างซ้าย-สีดำ | | | 1 | |
| 55028M | 55028-0645-739 | COWLING,LWR,LH,M.F.S.BLACK | แฟรงล่างข้างซ้าย-สีดำ | 1 | | | |
| 55028N | 55028-0645-GU | COWLING,LWR,LH,M.P.SILVER | แฟรงล่างข้างซ้าย-สีบรอนซ์ | | | 1 | |
| 55028O | 55028-0645-H8 | COWLING,LWR,LH,EBONY | แฟรงล่างข้างซ้าย-สีดำ | 1 | | | |
| 55028P | 55028-0646-660 | COWLING,LWR,RH,M.S.BLACK | แฟรงล่างข้างขวา-สีดำ | | | 1 | |
| 55028Q | 55028-0646-739 | COWLING,LWR,RH,M.F.S.BLACK | แฟรงล่างข้างขวา-สีดำ | 1 | | | |
| 55028R | 55028-0646-GU | COWLING,LWR,RH,M.P.SILVER | แฟรงล่างข้างขวา-สีบรอนซ์ | | | 1 | |
| 55028S | 55028-0646-H8 | COWLING,LWR,RH,EBONY | แฟรงล่างข้างขวา-สีดำ | 1 | | | |
| 55028T | 55028-0647 | COWLING,INNER | แฟรง-ตัวใน | 1 | 1 | | |
| 55028U | 55028-0686-660 | COWLING,SIDE,UPP,LH,M.S.BLACK | แฟรงข้างบนซ้าย-สีดำ | 1 | | | |
| 55028V | 55028-0686-723 | COWLING,SIDE,UPP,LH,C.P.BLUE | แฟรงข้างบนซ้าย-สีน้ำเงิน | 1 | | | |
| 55028W | 55028-0687-660 | COWLING,SIDE,UPP,RH,M.S.BLACK | แฟรงข้างบนขวา-สีดำ | 1 | | | |
| 55028X | 55028-0687-723 | COWLING,SIDE,UPP,RH,C.P.BLUE | แฟรงข้างบนขวา-สีน้ำเงิน | 1 | | | |

This catalog covers:

'18-'20 EX400 GJF/GKFA/GLFA Chassis-ตัวถัง

GROUP NO.

67

This page covers:

Cowling Lower(GJF/GKFA)-แฟ้ริงล่าง(2/2)

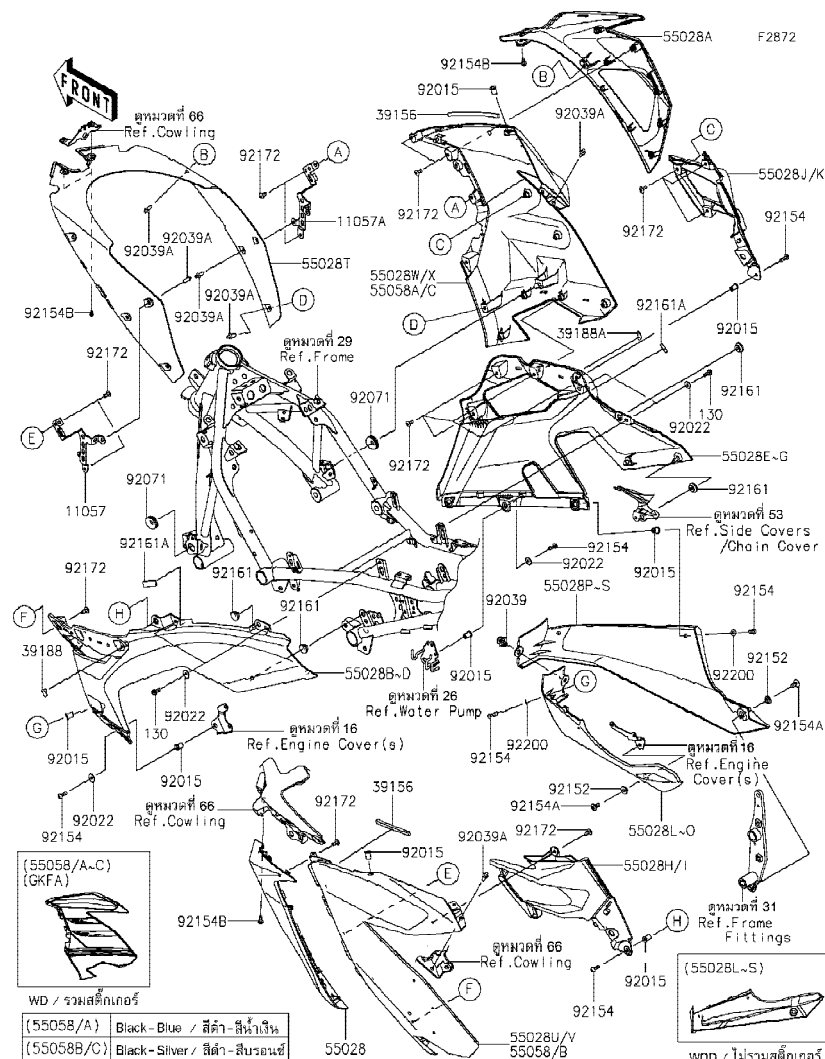

| Ref No. | Part No. หมายเลขอะไหล่ | Description-English ชื่ออะไหล่-อังกฤษ | Description-Thai ชื่ออะไหล่-ไทย | Quantity-EX400 | | | |
|---------|---------------------------|--|------------------------------------|----------------|-----|-----|--|
| | | | | '18 | '19 | '20 | |
| 55058 | 55058-5251-660 | COWLING,SIDE,UPP,LH,M.S.BLACK | แฟ้ริงข้างบนซ้าย-สีดำ | | 1 | | |
| 55058A | 55058-5252-660 | COWLING,SIDE,UPP,RH,M.S.BLACK | แฟ้ริงข้างบนขวา-สีดำ | | 1 | | |
| 55058B | 55058-5262-660 | COWLING,SIDE,UPP,LH,M.S.BLACK | แฟ้ริงข้างบนซ้าย-สีดำ | | 1 | | |
| 55058C | 55058-5263-660 | COWLING,SIDE,UPP,RH,M.S.BLACK | แฟ้ริงข้างบนขวา-สีดำ | | 1 | | |
| 92015 | 92015-1757 | NUT,WELL,5MM | น็อต 5 มม. | 10 | 10 | | |
| 92022 | 92022-263 | WASHER,5.2X16X1.2 | แหวนรอง 5.2X16X1.2 มม. | 6 | 6 | | |
| 92039 | 92039-0014 | RIVET,HOLE 8MM | หมุดยึด 8 มม. | 1 | 1 | | |
| 92039A | 92039-0060 | RIVET | หมุดย้ำ | 10 | 10 | | |
| 92071 | 92071-1043 | GROMMET | ลูกยาง | 2 | 2 | | |
| 92152 | 92152-0445 | COLLAR,6.5X10X5.6 | บุช | 2 | 2 | | |
| 92154 | 92154-0209 | BOLT,SOCKET,5X16 | โบลท์ 5X16 มม. | 8 | 8 | | |
| 92154A | 92154-0932 | BOLT,SOCKET,6X14 | โบลท์ 6X14 มม. | 2 | 2 | | |
| 92154B | 92154-1421 | BOLT,SOCKET,5X12 | โบลท์ 5X12 มม. | 4 | 4 | | |
| 92161 | 92161-1531 | DAMPER | ลูกยาง | 6 | 6 | | |
| 92161A | 92161-2107 | DAMPER,10X28X5 | ยางรอง | 2 | 2 | | |
| 92172 | 92172-0821 | SCREW,5X12 | สกรู 5X12 มม. | 22 | 22 | | |
| 92200 | 92200-0784 | WASHER,5.2X12X1.0 | แหวนรอง 5.2X12X1.0 มม. | 4 | 4 | | |
| 130 | 130BA0514 | BOLT-FLANGED,5X14 | โบลท์ 5X14 มม. | 4 | 4 | | |

This catalog covers:

'18-'20 EX400 GJF/GKFA/GLFA Chassis-ตัวถัง

GROUP NO.

68

This page covers:

Cowling Lower(GLFA)-แฟรงกล่าง

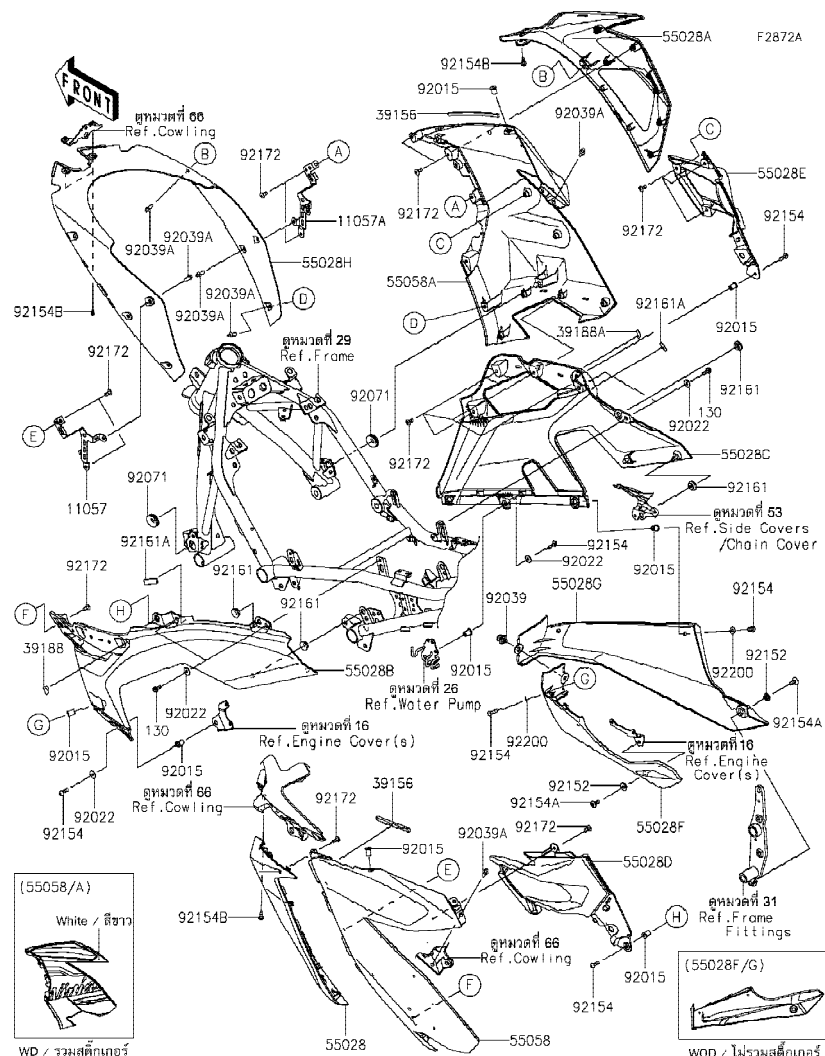

| Ref No. | Part No. หมายเลขอะไหล่ | Description-English ชื่ออะไหล่-อังกฤษ | Description-Thai ชื่ออะไหล่-ไทย | Quantity-EX400 | | | |
|---------|---------------------------|--|------------------------------------|----------------|------|------|--|
| | | | | '18 | '19 | '20 | |
| | | | | GJF | GKFA | GLFA | |
| 11057 | 11057-1197 | BRACKET,COWL.,FR,LH | ขายึดแฟรง-ข้างซ้าย | | | 1 | |
| 11057A | 11057-1198 | BRACKET,COWL.,FR,RH | ขายึดแฟรง-ข้างขวา | | | 1 | |
| 39156 | 39156-2296 | PAD,7X130X5 | แผ่นรอง | | | 2 | |
| 39188 | 39188-0573 | TAPE,LWR SIDE COWL.,LH | แผ่นรอง-ข้างซ้าย | | | 1 | |
| 39188A | 39188-0574 | TAPE,LWR SIDE COWL.,RH | แผ่นรอง-ข้างขวา | | | 1 | |
| 55028 | 55028-0637 | COWLING,SIDE,FR,LH | แฟรงข้างหน้า-ข้างซ้าย | | | 1 | |
| 55028A | 55028-0638 | COWLING,SIDE,FR,RH | แฟรงข้างหน้า-ข้างขวา | | | 1 | |
| 55028B | 55028-0641-54X | COWLING,SIDE,LWR,LH,P.B.WHITE | แฟรงล่างข้างซ้าย-สีขาว | | | 1 | |
| 55028C | 55028-0642-54X | COWLING,SIDE,LWR,RH,P.B.WHITE | แฟรงล่างข้างขวา-สีขาว | | | 1 | |
| 55028D | 55028-0643-234 | COWLING,FIN,LH,P.RED | แฟรงตัวกลางซ้าย-สีแดง | | | 1 | |
| 55028E | 55028-0644-234 | COWLING,FIN,RH,P.RED | แฟรงตัวกลางขวา-สีแดง | | | 1 | |
| 55028F | 55028-0645-660 | COWLING,LWR,LH,M.S.BLACK | แฟรงล่างข้างซ้าย-สีดำ | | | 1 | |
| 55028G | 55028-0646-660 | COWLING,LWR,RH,M.S.BLACK | แฟรงล่างข้างขวา-สีดำ | | | 1 | |
| 55028H | 55028-0647 | COWLING,INNER | แฟรง-ตัวใน | | | 1 | |
| 55058 | 55058-5416-54X | COWLING,SIDE,UPP,LH,P.B.WHITE | แฟรงบนข้างซ้าย-สีขาว | | | 1 | |
| 55058A | 55058-5418-54X | COWLING,SIDE,UPP,RH,P.B.WHITE | แฟรงบนข้างขวา-สีขาว | | | 1 | |
| 92015 | 92015-1757 | NUT,WELL,5MM | น็อต 5 มม. | | | 10 | |
| 92022 | 92022-263 | WASHER,5.2X16X1.2 | แหวนรอง 5.2X16X1.2 มม. | | | 6 | |
| 92039 | 92039-0014 | RIVET,HOLE 8MM | หมุดยึด 8 มม. | | | 1 | |
| 92039A | 92039-0060 | RIVET | หมุดย้ำ | | | 10 | |
| 92071 | 92071-1043 | GROMMET | ลูกยาง | | | 2 | |
| 92152 | 92152-0445 | COLLAR,6.5X10X5.6 | บุช | | | 2 | |
| 92154 | 92154-0209 | BOLT,SOCKET,5X16 | โบลท์ 5X16 มม. | | | 8 | |
| 92154A | 92154-0932 | BOLT,SOCKET,6X14 | โบลท์ 6X14 มม. | | | 2 | |
| 92154B | 92154-1421 | BOLT,SOCKET,5X12 | โบลท์ 5X12 มม. | | | 4 | |
| 92161 | 92161-1531 | DAMPER | ลูกยาง | | | 6 | |
| 92161A | 92161-2107 | DAMPER,10X28X5 | ยางรอง | | | 2 | |
| 92172 | 92172-0821 | SCREW,5X12 | สกรู 5X12 มม. | | | 22 | |
| 92200 | 92200-0784 | WASHER,5.2X12X1.0 | แหวนรอง 5.2X12X1.0 มม. | | | 4 | |
| 130 | 130BA0514 | BOLT-FLANGED,5X14 | โบลท์ 5X14 มม. | | | 4 | |

This catalog covers:

'18-'20 EX400 GJF/GKFA/GLFA Chassis-ตัวถัง

GROUP NO.

69

This page covers:

Accessory(Single Seat Cover)-อุปกรณ์ตกแต่ง(ฝาครอบเบาะหลัง)

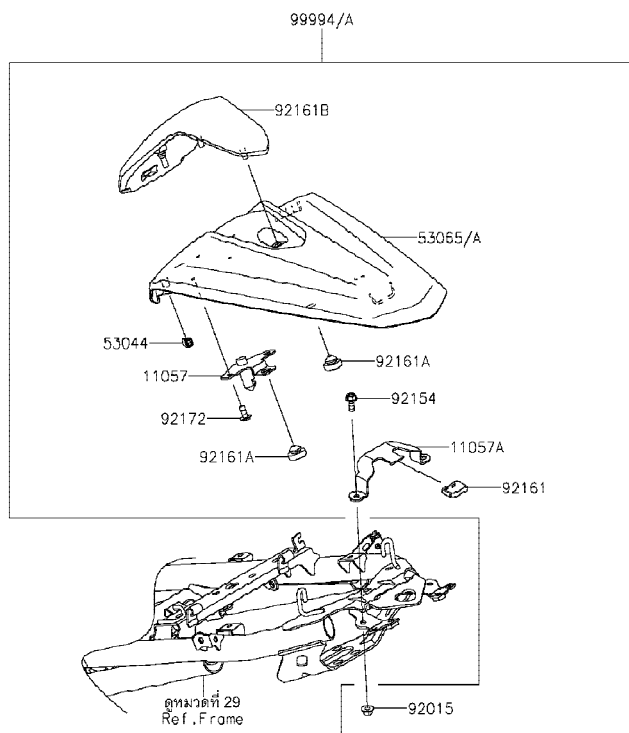

F2910

| Ref No. | Part No. หมายเลขอะไหล่ | Description-English ชื่ออะไหล่-อังกฤษ | Description-Thai ชื่ออะไหล่-ไทย | Quantity-EX400 | | | |
|---------|---------------------------|--|------------------------------------|----------------|-------------|-------------|--|
| | | | | '18 GJF | '19 GKFA | '20 GLFA | |
| 11057 | 11057-1241 | BRACKET,COVER FIX | ขายึด | 1 | 1 | 1 | |
| 11057A | 11057-1242 | BRACKET,FRAME FIX | ขายึด | 1 | 1 | 1 | |
| 53044 | 53044-0021 | TRIM,L=20 | ขอบกัน L=20 มม. | 2 | 2 | 2 | |
| 53065 | 53065-0044-660 | COVER SEAT,M.S.BLACK | ฝาครอบเบาะ-สีดำ | 1 | 1 | 1 | |
| 53065A | 53065-0044-723 | COVER SEAT,C.P.BLUE | ฝาครอบเบาะ-สีน้ำเงิน | 1 | | | |
| 92015 | 92015-1656 | NUT,FLANGED,5MM | น็อต 5 มม. | 2 | 2 | 2 | |
| 92154 | 92154-2894 | BOLT,FLANGED,5X14 | โบลท์ 5X14 มม. | 2 | 2 | 2 | |
| 92161 | 92161-1472 | DAMPER,15X21X5.5 | ลูกยาง | 1 | 1 | 1 | |
| 92161A | 92161-1473 | DAMPER,9.5X18X6 | ยางรอง | 3 | 3 | 3 | |
| 92161B | 92161-1988 | DAMPER,SEAT COVER | ยางรองฝาครอบเบาะ | 1 | 1 | 1 | |
| 92172 | 92172-0821 | SCREW,5X12 | สกรู 5X12 มม. | 2 | 2 | 2 | |
| 99994 | 99994-1038-660 | KIT,SINGLE SEAT COVER,M.S.BLK | ฝาครอบเบาะ-สีดำ(ชุด) | 1 | 1 | 1 | |
| 99994A | 99994-1038-723 | KIT,SINGLE SEAT COVER,C.P.BLUE | ฝาครอบเบาะ-สีน้ำเงิน(ชุด) | 1 | | | |

This catalog covers:

'18-'20 EX400 GJF/GKFA/GLFA Chassis-ตัวถัง

GROUP NO.

70

This page covers:

Accessory(Radiator Screen)-อุปกรณ์ตกแต่ง(แผงกันหม้อน้ำ)

F2910A



| Ref No. | Part No. หมายเลขอะไหล่ | Description-English ชื่ออะไหล่-อังกฤษ | Description-Thai ชื่ออะไหล่-ไทย | Quantity-EX400 | | | |
|------------|---------------------------|--|------------------------------------|----------------|-------------|-------------|--|
| | | | | '18 GJF | '19 GKFA | '20 GLFA | |
| 92210 | 92210-0867 | NUT,CLIP,6MM | น็อต 6 มม. | 4 | 4 | 4 | |
| 99994 | 99994-1048 | KIT-ACCESSORY,RADIATOR SCREE | แผงกันหม้อน้ำ(ชุด) | 1 | 1 | 1 | |
| 186 | 186BA0616 | BOLT-UPSET-WP | โบลท์ | 4 | 4 | 4 | |

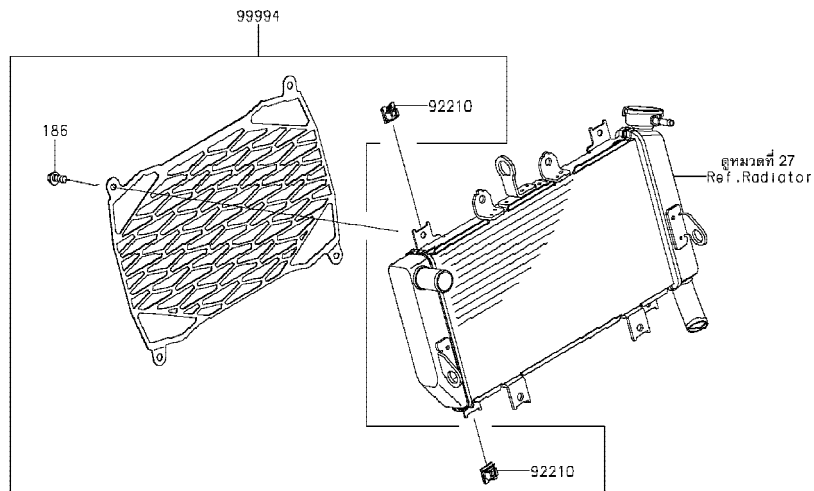

This catalog covers:

'18-'20 EX400 GJF/GKFA/GLFA Chassis-ตัวถัง

GROUP NO.

71

This page covers:

Accessory(Windshield)-อุปกรณ์ตกแต่ง(กระบังลม)



F2910B

| Ref No. | Part No. หมายเลขอะไหล่ | Description-English ชื่ออะไหล่-อังกฤษ | Description-Thai ชื่ออะไหล่-ไทย | Quantity-EX400 | | | |
|---------|---------------------------|--|------------------------------------|----------------|-------------|-------------|--|
| | | | | '18 GJF | '19 GKFA | '20 GLFA | |
| 99994 | 99994-1045 | KIT-ACC, LONG WINDSHIELD, SMOKE | กระบังลมทรงสูง-สีเทา(ชุด) | 1 | 1 | 1 | |
| 99994A | 99994-1046 | KIT-ACC, LONG WINDSHIELD, CLEAR | กระบังลมทรงสูง-สีใส(ชุด) | 1 | 1 | 1 | |

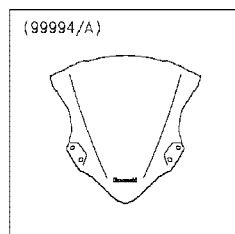
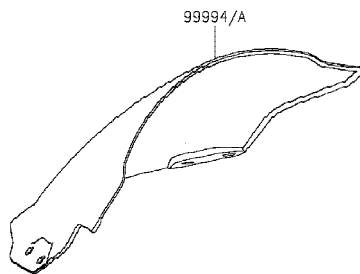

WD / รวมสติกเกอร์

This catalog covers:

'18-'20 EX400 GJF/GKFA/GLFA Chassis-ตัวถัง

GROUP NO.

72

This page covers:

Accessory(Slider)-อุปกรณ์ตกแต่ง(กันลื่น)

F2910C

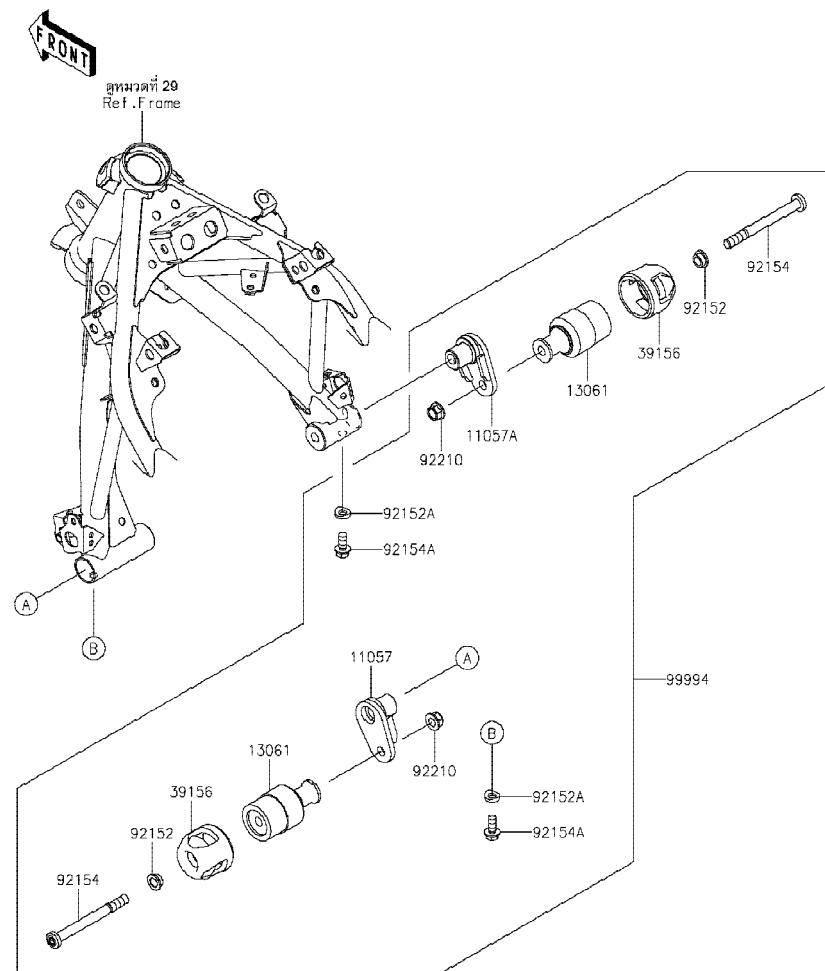

| Ref No. | Part No. หมายเลขอะไหล่ | Description-English ชื่ออะไหล่-อังกฤษ | Description-Thai ชื่ออะไหล่-ไทย | Quantity-EX400 | | |
|---------|---------------------------|--|------------------------------------|----------------|-------------|-------------|
| | | | | '18 GJF | '19 GKFA | '20 GLFA |
| 11057 | 11057-1234 | BRACKET,SLIDER,LH | ขายึด-ข้างซ้าย | 1 | 1 | 1 |
| 11057A | 11057-1235 | BRACKET,SLIDER,RH | ขายึด-ข้างขวา | 1 | 1 | 1 |
| 13061 | 13061-0782 | BOSS | ข้อต่อกันลื่น | 2 | 2 | 2 |
| 39156 | 39156-1913 | PAD,SLIDER | แผ่นรองกันลื่น | 2 | 2 | 2 |
| 92152 | 92152-2129 | COLLAR,10.2X14X7 | ปลอกกรอง 10.2X14X7 มม. | 2 | 2 | 2 |
| 92152A | 92152-2423 | COLLAR,8.3X16 | ปลอกกรอง 8.3X16 มม. | 2 | 2 | 2 |
| 92154 | 92154-1767 | BOLT,SOCKET,10X105 | โบลท์ 10X105 มม. | 2 | 2 | 2 |
| 92154A | 92154-3798 | BOLT-FLANGED,8X14 | โบลท์ 8X14 มม. | 2 | 2 | 2 |
| 92210 | 92210-1081 | NUT,LOCK,FLANGED,10MM | น็อตล็อก 10 มม. | 2 | 2 | 2 |
| 99994 | 99994-1036 | KIT-ACCESSORY,SLIDER | อุปกรณ์ตกแต่ง(กันลื่น) | 1 | 1 | 1 |

This catalog covers:

'18-'20 EX400 GJF/GKFA/GLFA Chassis-ตัวถัง

GROUP NO.

73

This page covers:

Accessory(Tank Bag)-อุปกรณ์ตกแต่ง(กระเป๋าดังน้ำมัน)

F29100

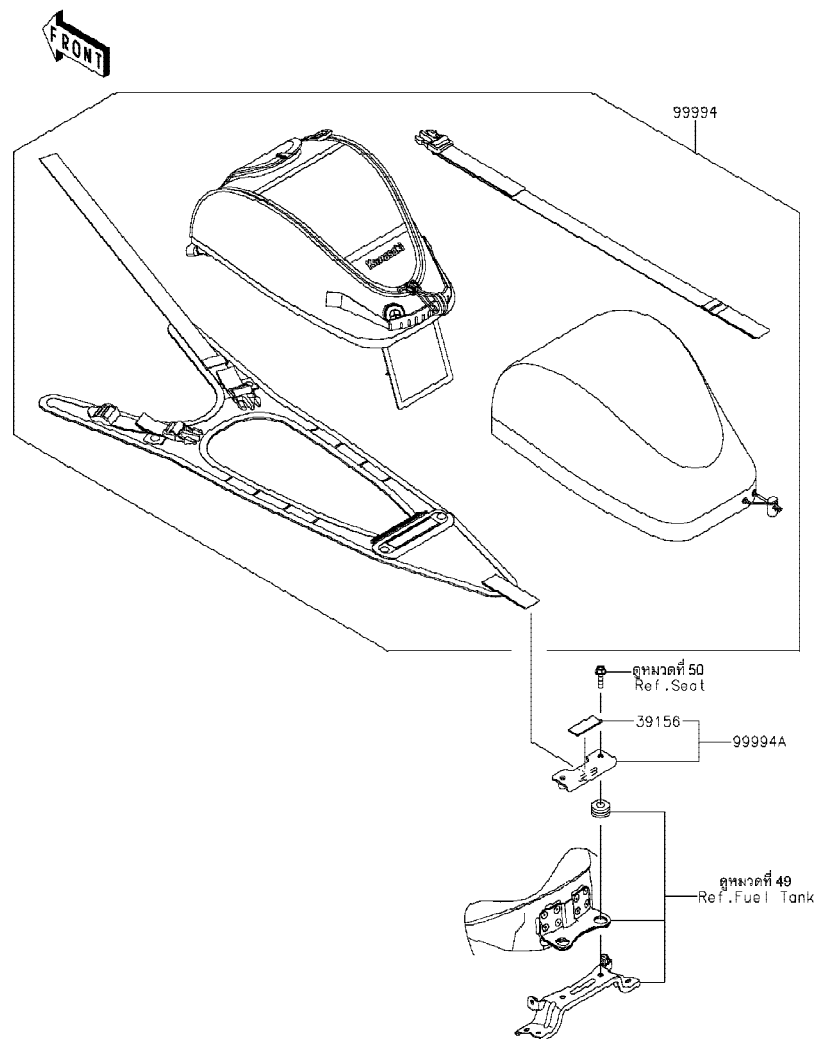

| Ref No. | Part No. หมายเลขอะไหล่ | Description-English ชื่ออะไหล่-อังกฤษ | Description-Thai ชื่ออะไหล่-ไทย | Quantity-EX400 | | | |
|---------|---------------------------|--|------------------------------------|----------------|-------------|-------------|--|
| | | | | '18 GJF | '19 GKFA | '20 GLFA | |
| 39156 | 39156-2384 | PAD,17X45X2 | แผ่นรอง | 1 | 1 | 1 | |
| 99994 | 99994-0803 | KIT-ACCESSORY,TANK BAG | กระเป๋าดังน้ำมัน(ชุด) | 1 | 1 | 1 | |
| 99994A | 99994-1044 | KIT-ACCESSORY,TANK BAG BRACK | ขายึดกระเป๋าดังน้ำมัน | 1 | 1 | 1 | |

This catalog covers:

'18-'20 EX400 GJF/GKFA/GLFA Chassis-ตัวถัง

GROUP NO.

74

This page covers:

Accessory(High Seat)-อุปกรณ์ตกแต่ง(เบาะนั่งทรงสูง)



F2910E

| Ref No. | Part No. หมายเลขอะไหล่ | Description-English ชื่ออะไหล่-อังกฤษ | Description-Thai ชื่ออะไหล่-ไทย | Quantity-EX400 | | | |
|---------|---------------------------|--|------------------------------------|----------------|-------------|-------------|--|
| | | | | '18 GJF | '19 GKFA | '20 GLFA | |
| 39156 | 39156-2323 | PAD,12X40 | แผ่นรองเบาะ | 2 | 2 | 2 | |
| 99994 | 99994-1041 | KIT-ACCESSORY,HIGH SEAT | เบาะนั่งทรงสูง(ชุด) | 1 | 1 | 1 | |

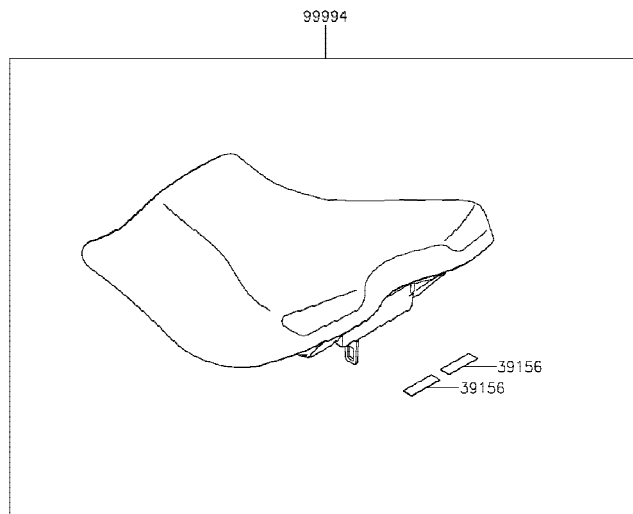

This catalog covers:

'18-'20 EX400 GJF/GKFA/GLFA Chassis-ตัวถัง

GROUP NO.

75

This page covers:

Accessory(Helmet Lock)-อุปกรณ์ตกแต่ง(ล้อคหมวกกันน็อค)



F2910F

| Ref No. | Part No. หมายเลขอะไหล่ | Description-English ชื่ออะไหล่-อังกฤษ | Description-Thai ชื่ออะไหล่-ไทย | Quantity-EX400 | | | |
|------------|---------------------------|--|------------------------------------|----------------|-------------|-------------|--|
| | | | | '18 GJF | '19 GKFA | '20 GLFA | |
| 39156 | 39156-2158 | PAD,25X33X1 | แผ่นรอง | 1 | 1 | 1 | |
| 39184 | 39184-0725 | BRACKET-ASSY | ขายึด | 1 | 1 | 1 | |
| 92154 | 92154-2355 | BOLT,SOCKET,6X12 | โบลท์ 6X12 มม. | 1 | 1 | 1 | |
| 92172 | 92172-0835 | SCREW,HEXLOBE,6X35 | สกรู 6X35 มม. | 1 | 1 | 1 | |
| 99994 | 99994-1037 | KIT-ACCESSORY,HELMET LOCK | ขाल็อคหมวกกันน็อค(ชุด) | 1 | 1 | 1 | |

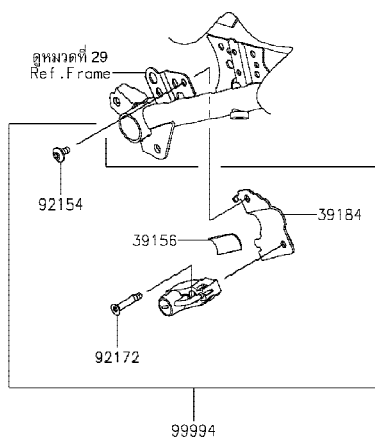

This catalog covers:

'18-'20 EX400 GJF/GKFA/GLFA Chassis-ตัวถัง

GROUP NO.

76

This page covers:

Accessory(DC Output etc.)-อุปกรณ์ตกแต่ง(ช่องต่ออุปกรณ์ไฟฟ้า)

F2910G



| Ref No. | Part No. หมายเลขอะไหล่ | Description-English ชื่ออะไหล่-อังกฤษ | Description-Thai ชื่ออะไหล่-ไทย | Quantity-EX400 | | | |
|---------|---------------------------|--|------------------------------------|----------------|-------------|-------------|--|
| | | | | '18 GJF | '19 GKFA | '20 GLFA | |
| 99994 | 99994-1040 | KIT-ACCESSORY,ACC-RELAY | รีเลย์(ชุด) | 1 | 1 | 1 | |
| 99994A | 99994-1113 | KIT-ACCESSORY,DC OUTPUT,12V | ช่องต่ออุปกรณ์ไฟฟ้า(ชุด) | 1 | 1 | 1 | |

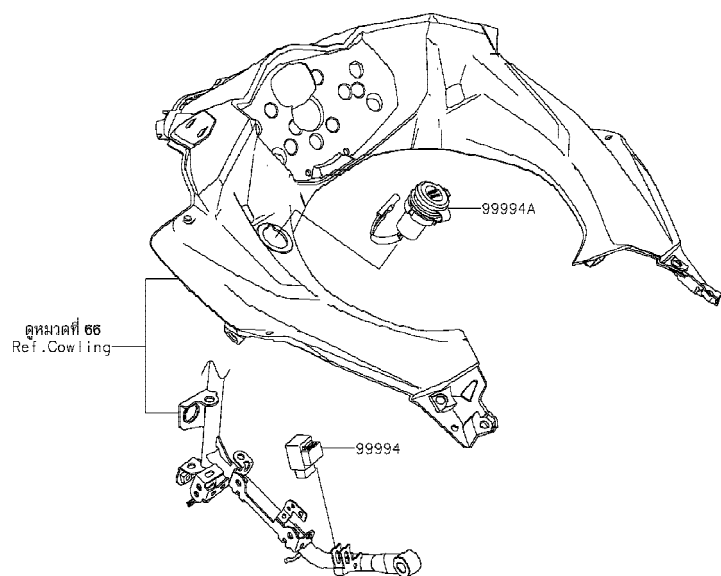

This catalog covers:

'18-'20 EX400 GJF/GKFA/GLFA Chassis-ตัวถัง

GROUP NO.

77

This page covers:

Accessory(Decals)-อุปกรณ์ตกแต่ง(ลายสติ๊กเกอร์)

F2910H

| Ref No. | Part No. หมายเลขอะไหล่ | Description-English ชื่ออะไหล่-อังกฤษ | Description-Thai ชื่ออะไหล่-ไทย | Quantity-EX400 | | | |
|---------|---------------------------|--|------------------------------------|----------------|-------------|-------------|--|
| | | | | '18 GJF | '19 GKFA | '20 GLFA | |
| 57001 | 57001-1752 | RIM STRIPE APPLICATOR (OPTION) | เครื่องมือช่วยติดลายขอบล้อ | AR | AR | AR | |
| 99994 | 99994-0932 | WHEEL RIM TAPE, GREEN | ลายขอบล้อ-สีเขียว | 1 | 1 | 1 | |
| 99994A | 99994-0933 | WHEEL RIM TAPE, SILVER | ลายขอบล้อ-สีบรอนซ์ | 1 | 1 | 1 | |
| 99994B | 99994-1039 | KIT-ACCESSORY, TANK PAD | แผ่นกันรอยถังน้ำมัน(ชุด) | 1 | 1 | 1 | |

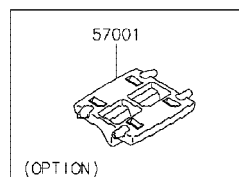
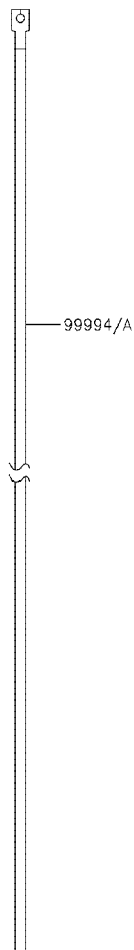
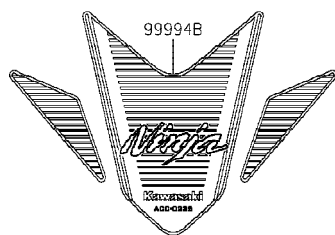

This catalog covers:

'18~'20 EX400 GJF/GKFA/GLFA

This page covers:

Numerical Parts Index/สารบัญหมายเลขอะไหล่

| Part No. | Group No. | Part No. | Group No. | Part No. | Group No. | Part No. | Group No. | Part No. | Group No. | Part No. | Group No. | Part No. | Group No. |
|----------------|-----------|------------|-----------|------------|-----------|---------------|-----------|------------|-----------|------------|-----------|----------------|-----------|
| 11004-0774 | 1 | 11061-1249 | 5 | 13089-0042 | 10 | 13236-0811 | 43 | 14093-0644 | 66 | 21176-0856 | 46 | 27010-0762 | 43 |
| 11005-0668 | 3 | 11061-1250 | 2 | 13089-0043 | 10 | 13242-0145 | 13 | 14093-0646 | 31 | 220AA0612 | 18 | 27010-0845 | 58 |
| 11008-0967 | 1 | 11061-1251 | 17 | 13089-0044 | 10 | 13242-0146 | 13 | 14093-0720 | 57 | 220AB0525 | 47 | 27010-0855 | 47 |
| 11009-1145 | 28 | 11061-1252 | 16 | 13095-0587 | 10 | 13251-0727-HH | 8 | 14093-0761 | 2 | 220AC0625 | 58 | 27010-0863 | 58 |
| 11010-0867 | 4 | 11061-1253 | 16 | 130BA0512 | 66 | 13262-1288 | 11 | 16007-0711 | 10 | 224AB0408 | 56 | 27010-1313 | 20 |
| 11012-1362 | 16 | 11061-1266 | 5 | 130BA0514 | 31 | 13262-1289 | 11 | 16007-0741 | 6 | 225AB0412 | 45 | 27016-0008 | 58 |
| 11012-1770 | 14 | 11065-0921 | 47 | 130BA0514 | 66 | 13262-1290 | 11 | 16014-0022 | 18 | 23004-0395 | 54 | 27016-0025 | 58 |
| 11012-1871-18R | 32 | 11065-0969 | 28 | 130BA0514 | 67 | 13262-1291 | 11 | 16066-0007 | 1 | 23007-0205 | 56 | 27016-5386 | 58 |
| 11013-0767 | 4 | 11065-0994 | 2 | 130BA0514 | 68 | 13262-1292 | 11 | 16073-0866 | 18 | 23007-0206 | 56 | 27048-5144 | 58 |
| 11056-0238 | 58 | 11065-1286 | 48 | 130BA0610 | 57 | 13262-1293 | 11 | 16082-0785 | 42 | 23008-0191 | 56 | 28011-0697 | 51 |
| 11056-2119 | 58 | 11065-1290 | 29 | 130BA0612 | 57 | 13262-1294 | 11 | 16097-0552 | 22 | 23008-0192 | 56 | 28012-1077 | 58 |
| 11057-1098 | 42 | 12004-0755 | 6 | 130BB0612 | 42 | 13262-1295 | 11 | 16115-1053 | 16 | 23016-0608 | 55 | 32036-0376 | 29 |
| 11057-1099 | 43 | 12005-0772 | 6 | 130BB0625 | 4 | 13262-1296 | 11 | 16126-0705 | 21 | 23025-0373 | 55 | 32036-0378 | 31 |
| 11057-1100 | 42 | 12009-1073 | 6 | 130BB0625 | 54 | 13262-1297 | 11 | 16126-0744 | 4 | 23026-0028 | 55 | 32036-0379 | 31 |
| 11057-1101 | 45 | 12011-1053 | 6 | 130CA0630 | 15 | 13272-0573 | 43 | 16126-0748 | 18 | 23037-0362 | 56 | 32037-0407 | 31 |
| 11057-1103 | 45 | 12021-0708 | 2 | 130CA0818 | 31 | 13272-1330 | 58 | 16126-1140 | 38 | 23037-0363 | 56 | 32037-0408 | 31 |
| 11057-1191 | 36 | 12032-0029 | 6 | 130CA1030 | 66 | 13272-2374 | 12 | 16130-0006 | 22 | 23040-0153 | 56 | 32043-0624 | 37 |
| 11057-1197 | 67 | 12046-0599 | 7 | 130CB0620 | 13 | 13272-2414 | 10 | 16142-0748 | 22 | 23040-0154 | 56 | 32046-0423 | 50 |
| 11057-1197 | 68 | 12048-0111 | 7 | 130CB0625 | 27 | 13272-2435 | 31 | 16142-0757 | 26 | 23062-0949 | 21 | 32052-0809 | 49 |
| 11057-1198 | 67 | 12053-0051 | 7 | 130CC0625 | 50 | 13272-2552 | 31 | 16154-0738 | 22 | 23062-0970 | 31 | 32085-0047 | 34 |
| 11057-1198 | 68 | 12053-0244 | 7 | 130CC1025 | 66 | 13272-2558 | 18 | 16160-0793 | 28 | 25023-0141 | 51 | 32099-0787 | 31 |
| 11057-1199 | 66 | 12053-0245 | 7 | 13102-0076 | 10 | 13280-0301 | 25 | 16163-0922 | 18 | 25031-0765 | 51 | 32144-0008 | 14 |
| 11057-1213 | 31 | 12053-0246 | 7 | 13107-0859 | 22 | 13280-0847 | 47 | 16164-0012 | 21 | 26006-0001 | 57 | 32155-0029 | 22 |
| 11057-1214 | 55 | 120CA0610 | 25 | 13107-0861 | 25 | 132BA0612 | 57 | 16165-0016 | 14 | 26006-0032 | 57 | 32160-0948-18R | 29 |
| 11057-1219 | 57 | 120CB0620 | 43 | 13127-0688 | 11 | 132BC0614 | 31 | 186BA0616 | 70 | 26006-1006 | 25 | 33001-0681-18R | 32 |
| 11057-1225 | 57 | 120CC0510 | 49 | 13128-0706 | 11 | 132BC0614 | 45 | 21003-0178 | 23 | 26006-1077 | 57 | 33032-0056 | 32 |
| 11057-1231 | 16 | 120CC0622 | 47 | 13140-0662 | 12 | 132BC0618 | 43 | 21007-0653 | 23 | 26006-1078 | 57 | 33040-0089 | 32 |
| 11057-1234 | 72 | 120CC0690 | 1 | 13140-0663 | 12 | 132BC0618 | 46 | 21007-0671 | 43 | 26006-1080 | 57 | 33040-0090-18R | 32 |
| 11057-1235 | 72 | 120CC0816 | 46 | 13141-0597 | 12 | 14001-0717 | 14 | 21007-5077 | 58 | 26011-0974 | 57 | 34024-0149 | 37 |
| 11057-1241 | 69 | 120CC0835 | 48 | 13144-0586 | 11 | 14013-004 | 14 | 21066-0761 | 23 | 26011-0975 | 57 | 34028-0356 | 34 |
| 11057-1242 | 69 | 13001-0790 | 3 | 13145-0570 | 12 | 14014-0576 | 14 | 21163-0782 | 25 | 26011-1867 | 25 | 34028-0357 | 34 |
| 11057-1249 | 66 | 13002-0050 | 3 | 13159-1056 | 45 | 14026-0141 | 16 | 21171-0751 | 24 | 26012-0849 | 57 | 34028-0362 | 34 |
| 11057-1256 | 16 | 13008-0576 | 3 | 13161-0594 | 13 | 14031-0618 | 16 | 21175-1314 | 20 | 26031-2792 | 57 | 34028-0363 | 34 |
| 11057-1257 | 26 | 13031-0878 | 8 | 13187-0033 | 10 | 14032-0641 | 16 | 21176-0009 | 20 | 26031-2797 | 57 | 35019-0640 | 36 |
| 11057-1416 | 16 | 13042-5001 | 47 | 13194-1096 | 25 | 14041-0604 | 5 | 21176-0048 | 20 | 27002-0028 | 57 | 35023-0436 | 36 |
| 11057-1614 | 56 | 13061-0782 | 72 | 13216-0894 | 26 | 14092-0001 | 55 | 21176-0111 | 18 | 27002-0031 | 57 | 35023-0438 | 36 |
| 11057-1771 | 57 | 13087-0585 | 10 | 13216-0895 | 25 | 14092-0214 | 66 | 21176-0704 | 20 | 27003-0065 | 57 | 35034-0601 | 36 |
| 11061-0417 | 17 | 13088-0592 | 10 | 13227-0040 | 26 | 14092-1002 | 22 | 21176-0852 | 20 | 27005-0635 | 58 | 35038-0007-660 | 35 |
| 11061-0875 | 26 | 13088-0593 | 10 | 13234-0607 | 9 | 14093-0513 | 51 | 21176-0853 | 20 | 27008-0596 | 58 | 35038-0007-723 | 35 |
| 11061-1247 | 3 | 13089-0041 | 10 | 13236-0794 | 13 | 14093-0641 | 34 | 21176-0855 | 43 | 27010-0099 | 25 | 35063-1407 | 34 |

This catalog covers:

'18-'20 EX400 GJF/GKFA/GLFA

This page covers:

Numerical Parts Index/สารบัญหมายเลขอะไหล่

| Part No. | Group No. | Part No. | Group No. | Part No. | Group No. | Part No. | Group No. | Part No. | Group No. | Part No. | Group No. | Part No. | Group No. |
|----------------|-----------|----------------|-----------|----------------|-----------|----------------|-----------|----------------|-----------|----------------|-----------|------------|-----------|
| 35063-1408 | 34 | 39156-2379 | 36 | 43020-0022 | 43 | 44013-0324 | 48 | 49063-1055 | 26 | 55028-0641-54X | 68 | 550AA2015 | 37 |
| 35063-1409 | 34 | 39156-2380 | 66 | 43020-0023 | 45 | 44023-0144 | 48 | 49065-0048 | 22 | 55028-0641-660 | 67 | 550AA2015 | 45 |
| 35063-1410 | 34 | 39156-2381 | 56 | 43022-1010 | 43 | 44026-0220 | 48 | 49069-0846 | 5 | 55028-0641-723 | 67 | 550AA4035 | 39 |
| 36014-0571 | 53 | 39156-2382 | 56 | 43026-0009 | 45 | 44029-1131 | 48 | 49078-0742 | 6 | 55028-0641-GU | 67 | 550AA4035 | 40 |
| 36041-0036-54X | 53 | 39156-2383 | 50 | 43026-0026 | 43 | 44037-0178-21 | 48 | 49085-0006 | 27 | 55028-0642-54X | 68 | 554DA0600 | 31 |
| 36041-0036-660 | 53 | 39156-2384 | 50 | 43027-0010 | 43 | 44039-0186 | 48 | 49091-0001 | 42 | 55028-0642-660 | 67 | 56001-0378 | 66 |
| 36041-0036-723 | 53 | 39156-2384 | 73 | 43027-1053 | 45 | 44045-051 | 48 | 49091-0001 | 45 | 55028-0642-723 | 67 | 56001-0379 | 66 |
| 36041-0037-660 | 53 | 39156-2421 | 55 | 43028-0022 | 43 | 44065-0030 | 48 | 49106-0827 | 5 | 55028-0642-GU | 67 | 56007-0107 | 59 |
| 36041-0037-723 | 53 | 39178-0295 | 5 | 43028-1065 | 45 | 44065-0036 | 48 | 49118-0913 | 7 | 55028-0643-234 | 68 | 56008-0036 | 59 |
| 36041-0037-GU | 53 | 39184-0725 | 75 | 43034-0138 | 46 | 44071-1295-22Q | 48 | 49118-0914 | 7 | 55028-0643-35Z | 67 | 56030-1423 | 57 |
| 36041-0038-660 | 53 | 39188-0573 | 67 | 43034-1016 | 43 | 44071-1296-22Q | 48 | 51044-0843 | 19 | 55028-0643-GU | 67 | 56030-1424 | 57 |
| 36041-0038-723 | 53 | 39188-0573 | 68 | 43044-1112 | 44 | 45014-0605-37S | 33 | 51049-0735 | 49 | 55028-0644-234 | 68 | 56033-0917 | 60 |
| 36041-0038-GU | 53 | 39188-0574 | 67 | 43044-1112 | 46 | 46003-0690 | 47 | 51090-5231-660 | 49 | 55028-0644-35Z | 67 | 56053-1582 | 60 |
| 39007-0438 | 33 | 39188-0574 | 68 | 43045-0013 | 44 | 46003-0691 | 47 | 51090-5232-723 | 49 | 55028-0644-GU | 67 | 56054-1413 | 61 |
| 39061-0751 | 27 | 41009-0773 | 38 | 43045-0013 | 46 | 46019-0060 | 47 | 51090-5360-660 | 49 | 55028-0645-660 | 67 | 56054-1413 | 62 |
| 39062-0781 | 28 | 41009-0774 | 38 | 43045-1010 | 44 | 46075-0564 | 47 | 51090-5398-723 | 49 | 55028-0645-660 | 68 | 56054-1413 | 63 |
| 39062-0784 | 28 | 41068-0627 | 39 | 43045-1010 | 46 | 46076-0141 | 47 | 51091-5026-660 | 49 | 55028-0645-739 | 67 | 56054-1413 | 64 |
| 39062-0822 | 28 | 41068-0628 | 40 | 43048-1068 | 44 | 46091-0371 | 47 | 52005-1009 | 16 | 55028-0645-GU | 67 | 56054-1413 | 65 |
| 39062-0823 | 28 | 41073-0755-QT | 39 | 43048-1068 | 46 | 46091-0372 | 47 | 53044-0021 | 69 | 55028-0645-H8 | 67 | 56054-2261 | 61 |
| 39110-0045 | 13 | 41073-0756-QT | 40 | 43049-1060 | 44 | 46092-0562 | 47 | 53044-0580 | 57 | 55028-0646-660 | 67 | 56054-2261 | 62 |
| 39111-0363 | 33 | 41075-0007 | 38 | 43049-1060 | 46 | 46102-0648 | 10 | 53065-0042 | 66 | 55028-0646-660 | 68 | 56054-2261 | 63 |
| 39137-0679 | 66 | 41075-0008 | 38 | 43049-1061 | 44 | 461DA0600 | 25 | 53065-0043 | 66 | 55028-0646-739 | 67 | 56054-2261 | 64 |
| 39154-0369 | 66 | 41075-0009 | 38 | 43049-1061 | 46 | 461DA0600 | 58 | 53065-0044-660 | 69 | 55028-0646-GU | 67 | 56054-2261 | 65 |
| 39156-1913 | 72 | 41080-0686-11H | 46 | 43056-0004 | 44 | 480J1400 | 13 | 53065-0044-723 | 69 | 55028-0646-H8 | 67 | 56054-2389 | 61 |
| 39156-2158 | 75 | 41080-0695-32L | 44 | 43056-0004 | 46 | 482EA5000 | 34 | 53066-0613-12Y | 50 | 55028-0647 | 67 | 56054-2390 | 61 |
| 39156-2187 | 56 | 411AA0600 | 1 | 43057-1001 | 44 | 482EA7000 | 34 | 53066-0619-MA | 50 | 55028-0647 | 68 | 56054-2391 | 62 |
| 39156-2218 | 53 | 411AA0600 | 20 | 43057-1001 | 46 | 482J0200 | 13 | 54010-0621 | 58 | 55028-0686-660 | 67 | 56054-2392 | 62 |
| 39156-2219 | 57 | 42033-0574 | 40 | 43078-0040 | 45 | 49002-0009 | 1 | 54011-0627 | 52 | 55028-0686-723 | 67 | 56054-2393 | 62 |
| 39156-2220 | 31 | 42036-0805 | 32 | 43078-0600 | 28 | 49006-0579 | 52 | 54012-0659 | 52 | 55028-0687-660 | 67 | 56054-2394 | 62 |
| 39156-2296 | 67 | 42036-0806 | 32 | 43080-0186-DJ | 44 | 49006-1088 | 44 | 54012-0660 | 52 | 55028-0687-723 | 67 | 56054-2400 | 61 |
| 39156-2296 | 68 | 42036-0807 | 33 | 43080-0187-DJ | 46 | 49006-1088 | 46 | 55020-0872 | 48 | 55028-0690-660 | 66 | 56054-2417 | 61 |
| 39156-2297 | 66 | 42036-0808 | 33 | 43082-0128 | 46 | 49006-1242 | 44 | 55020-2193 | 58 | 55028-0690-723 | 66 | 56054-2496 | 64 |
| 39156-2298 | 53 | 42036-0809 | 33 | 43082-0175 | 44 | 49006-1242 | 46 | 55020-2195 | 34 | 55058-5250-723 | 66 | 56054-2497 | 64 |
| 39156-2299 | 53 | 42036-0810 | 33 | 43095-1487 | 42 | 49016-1044 | 43 | 55020-2196 | 34 | 55058-5250-GU | 66 | 56054-2516 | 64 |
| 39156-2300 | 53 | 42036-1055 | 40 | 43095-1488 | 42 | 49033-0047 | 18 | 55020-2199 | 32 | 55058-5251-660 | 67 | 56054-2517 | 63 |
| 39156-2323 | 74 | 42041-0162 | 40 | 43095-1489 | 45 | 49034-0568 | 17 | 55020-2246 | 58 | 55058-5252-660 | 67 | 56054-2518 | 63 |
| 39156-2357 | 66 | 43001-0756 | 41 | 43095-1490 | 45 | 49040-0763 | 19 | 55028-0637 | 67 | 55058-5262-660 | 67 | 56054-2551 | 63 |
| 39156-2358 | 54 | 43010-0022 | 45 | 43095-1495 | 45 | 49047-0634 | 12 | 55028-0637 | 68 | 55058-5263-660 | 67 | 56054-2610 | 65 |
| 39156-2359 | 54 | 43015-0667 | 45 | 44005-0119-18R | 48 | 49054-0001 | 28 | 55028-0638 | 67 | 55058-5416-54X | 68 | 56054-2611 | 65 |
| 39156-2360 | 56 | 43015-0713 | 43 | 44006-0116-18R | 48 | 49056-0050 | 18 | 55028-0638 | 68 | 55058-5418-54X | 68 | 56069-2695 | 65 |

This catalog covers:

'18-'20 EX400 GJF/GKFA/GLFA

This page covers:

Numerical Parts Index/สารบัญหมายเลขอะไหล่

| Part No. | Group No. | Part No. | Group No. | Part No. | Group No. | Part No. | Group No. | Part No. | Group No. | Part No. | Group No. | Part No. | Group No. |
|------------|-----------|------------|-----------|------------|-----------|------------|-----------|------------|-----------|------------|-----------|------------|-----------|
| 56071-0161 | 60 | 56076-0359 | 65 | 92016-028 | 10 | 92042-007 | 3 | 92049-1520 | 14 | 92069-0090 | 56 | 92139-0781 | 11 |
| 56071-0807 | 60 | 56076-0360 | 65 | 92022-1109 | 11 | 92042-030 | 22 | 92049-1560 | 16 | 92069-1016 | 55 | 92139-0793 | 11 |
| 56075-7515 | 64 | 57001-1752 | 63 | 92022-1116 | 10 | 92043-0200 | 34 | 92055-0016 | 20 | 92070-0716 | 24 | 92139-0880 | 8 |
| 56075-7516 | 64 | 57001-1752 | 64 | 92022-112 | 11 | 92043-0746 | 31 | 92055-0074 | 1 | 92071-0024 | 25 | 92139-0881 | 8 |
| 56075-7517 | 64 | 57001-1752 | 65 | 92022-1282 | 41 | 92043-0877 | 34 | 92055-012 | 16 | 92071-0709 | 36 | 92139-0882 | 8 |
| 56075-7518 | 64 | 57001-1752 | 77 | 92022-1373 | 44 | 92043-0904 | 45 | 92055-0143 | 2 | 92071-0766 | 53 | 92139-0883 | 9 |
| 56075-7519 | 63 | 59051-0796 | 10 | 92022-1373 | 46 | 92043-0963 | 14 | 92055-0160 | 28 | 92071-0766 | 66 | 92139-0884 | 9 |
| 56075-7519 | 64 | 59051-0797 | 22 | 92022-1582 | 32 | 92043-1263 | 16 | 92055-0728 | 19 | 92071-0786 | 5 | 92139-0885 | 9 |
| 56075-7520 | 63 | 59051-0799 | 25 | 92022-161 | 11 | 92043-1264 | 1 | 92055-0734 | 16 | 92071-1043 | 67 | 92139-0886 | 8 |
| 56075-7520 | 64 | 59256-0554 | 26 | 92022-1628 | 13 | 92043-1309 | 14 | 92055-0741 | 45 | 92071-1043 | 68 | 92139-0887 | 8 |
| 56075-7521 | 64 | 59502-0624 | 27 | 92022-231 | 48 | 92043-1416 | 44 | 92055-0822 | 25 | 92071-1131 | 54 | 92139-0888 | 8 |
| 56075-7522 | 63 | 600A0500 | 11 | 92022-263 | 67 | 92043-1416 | 46 | 92055-086 | 7 | 92072-0815 | 21 | 92139-0890 | 33 |
| 56075-7522 | 64 | 601B6203UU | 39 | 92022-263 | 68 | 92043-4009 | 1 | 92055-0888 | 3 | 92072-1414 | 57 | 92140-0008 | 29 |
| 56075-7523 | 63 | 601B6203UU | 40 | 92022-326 | 41 | 92043-4009 | 2 | 92055-0889 | 26 | 92075-015 | 49 | 92140-0008 | 34 |
| 56075-7523 | 64 | 601B6205G | 40 | 92026-0115 | 10 | 92045-0067 | 26 | 92055-0890 | 1 | 92075-1123 | 27 | 92143-1124 | 39 |
| 56075-7524 | 64 | 601B6303UU | 40 | 92026-0734 | 10 | 92045-0735 | 11 | 92055-0896 | 26 | 92075-1808 | 36 | 92143-1353 | 54 |
| 56075-7525 | 63 | 610A0406 | 12 | 92026-0835 | 66 | 92045-0841 | 11 | 92055-0907 | 18 | 92075-1870 | 55 | 92143-1653 | 48 |
| 56075-7525 | 64 | 610A0408 | 22 | 92026-1217 | 13 | 92045-0937 | 10 | 92055-0917 | 20 | 92075-277 | 42 | 92144-1818 | 37 |
| 56075-7526 | 63 | 610A0408 | 26 | 92026-1276 | 48 | 92045-1045 | 12 | 92055-0944 | 1 | 92081-1737 | 45 | 92144-1847 | 44 |
| 56075-7526 | 64 | 671B2550 | 40 | 92027-1651 | 42 | 92046-0034 | 16 | 92055-0954 | 57 | 92081-1833 | 41 | 92144-1847 | 46 |
| 56075-7530 | 63 | 92002-1143 | 1 | 92028-1858 | 11 | 92046-0043 | 14 | 92055-0955 | 59 | 92090-007 | 29 | 92145-0683 | 58 |
| 56075-7531 | 63 | 92002-1323 | 43 | 92028-1866 | 8 | 92046-0607 | 11 | 92055-1146 | 16 | 92092-0018 | 5 | 92145-0780 | 34 |
| 56075-7548 | 63 | 92004-0048 | 40 | 92028-1867 | 8 | 92046-1228 | 32 | 92055-1215 | 33 | 92092-1058 | 33 | 92145-1319 | 34 |
| 56075-7548 | 64 | 92004-0731 | 1 | 92028-1868 | 8 | 92046-1273 | 33 | 92055-1354 | 22 | 92093-0706 | 4 | 92145-1783 | 13 |
| 56075-7779 | 63 | 92005-0713 | 14 | 92033-0079 | 45 | 92047-011 | 29 | 92055-1420 | 48 | 92093-0707 | 4 | 92145-1789 | 10 |
| 56075-7780 | 63 | 92005-0721 | 21 | 92033-015 | 11 | 92047-012 | 48 | 92055-1555 | 26 | 92093-0713 | 27 | 92145-1813 | 13 |
| 56075-7781 | 63 | 92005-1380 | 18 | 92033-026 | 11 | 92048-0024 | 25 | 92055-2187 | 18 | 92093-0717 | 48 | 92145-1814 | 13 |
| 56075-7782 | 63 | 92009-1134 | 47 | 92033-1054 | 3 | 92048-0025 | 11 | 92056-003 | 48 | 92093-1030 | 49 | 92145-1826 | 18 |
| 56075-7783 | 63 | 92009-1391 | 51 | 92033-1186 | 45 | 92048-006 | 29 | 92057-0019 | 40 | 92104-0004 | 59 | 92145-1829 | 10 |
| 56075-7783 | 64 | 92009-1458 | 43 | 92033-1222 | 48 | 92048-008 | 29 | 92057-0602 | 7 | 92104-1064 | 59 | 92150-1162 | 15 |
| 56075-7784 | 63 | 92015-1191 | 47 | 92037-1124 | 18 | 92049-0133 | 33 | 92058-1102 | 40 | 92106-0004 | 59 | 92150-1451 | 43 |
| 56075-7784 | 64 | 92015-1197 | 47 | 92037-147 | 21 | 92049-0730 | 40 | 92062-0004 | 14 | 92107-0020 | 59 | 92150-1483 | 15 |
| 56076-0331 | 65 | 92015-1233 | 43 | 92038-001 | 8 | 92049-0783 | 26 | 92062-0047 | 14 | 92110-0040 | 59 | 92150-1880 | 12 |
| 56076-0332 | 65 | 92015-1367 | 21 | 92039-0014 | 67 | 92049-0799 | 14 | 92062-0048 | 14 | 92110-0057 | 59 | 92151-1149 | 32 |
| 56076-0333 | 65 | 92015-1656 | 69 | 92039-0014 | 68 | 92049-0801 | 39 | 92066-0002 | 1 | 92110-0066 | 59 | 92151-1449 | 5 |
| 56076-0334 | 65 | 92015-1757 | 31 | 92039-0060 | 53 | 92049-0802 | 40 | 92066-0003 | 14 | 92110-0564 | 59 | 92151-1532 | 5 |
| 56076-0335 | 65 | 92015-1757 | 66 | 92039-0060 | 66 | 92049-0807 | 48 | 92066-0748 | 16 | 92110-0566 | 59 | 92151-1605 | 35 |
| 56076-0336 | 65 | 92015-1757 | 67 | 92039-0060 | 67 | 92049-1223 | 33 | 92066-0767 | 17 | 92110-0567 | 59 | 92151-1654 | 34 |
| 56076-0337 | 65 | 92015-1757 | 68 | 92039-0060 | 68 | 92049-1349 | 6 | 92066-0915 | 29 | 92111-0008 | 59 | 92151-1654 | 45 |
| 56076-0338 | 65 | 92015-1759 | 29 | 92042-007 | 1 | 92049-1426 | 32 | 92069-0058 | 56 | 92112-0007 | 59 | 92151-1654 | 53 |

This catalog covers:

'18-'20 EX400 GJF/GKFA/GLFA

This page covers:

Numerical Parts Index/สารบัญหมายเลขอะไหล่

| Part No. | Group No. | Part No. | Group No. | Part No. | Group No. | Part No. | Group No. | Part No. | Group No. | Part No. | Group No. | Part No. | Group No. |
|------------|-----------|------------|-----------|------------|-----------|------------|-----------|------------|-----------|------------|-----------|------------|-----------|
| 92151-1829 | 7 | 92154-0209 | 68 | 92154-1889 | 25 | 92154-2907 | 7 | 92161-1984 | 55 | 92173-0050 | 28 | 92180-1050 | 6 |
| 92151-1930 | 16 | 92154-0210 | 66 | 92154-1964 | 31 | 92154-2907 | 14 | 92161-1988 | 69 | 92173-0190 | 4 | 92180-1052 | 6 |
| 92151-1930 | 17 | 92154-0235 | 12 | 92154-2244 | 45 | 92154-2939 | 21 | 92161-2080 | 27 | 92173-0192 | 4 | 92180-1054 | 6 |
| 92152-0286 | 5 | 92154-0502 | 47 | 92154-2302 | 42 | 92154-2986 | 15 | 92161-2107 | 66 | 92173-0833 | 49 | 92192-1349 | 18 |
| 92152-0445 | 67 | 92154-0551 | 57 | 92154-2335 | 19 | 92154-3737 | 1 | 92161-2107 | 67 | 92173-0868 | 49 | 92192-1744 | 4 |
| 92152-0445 | 68 | 92154-0819 | 16 | 92154-2341 | 23 | 92154-3738 | 29 | 92161-2107 | 68 | 92173-0868 | 52 | 92192-1806 | 21 |
| 92152-0547 | 4 | 92154-0843 | 45 | 92154-2344 | 26 | 92154-3739 | 36 | 92161-2152 | 5 | 92173-0868 | 57 | 92192-1807 | 21 |
| 92152-0679 | 30 | 92154-0907 | 52 | 92154-2355 | 57 | 92154-3747 | 34 | 92170-1017 | 4 | 92173-0927 | 1 | 92192-1808 | 21 |
| 92152-0842 | 35 | 92154-0918 | 35 | 92154-2355 | 75 | 92154-3764 | 20 | 92170-1091 | 45 | 92173-1229 | 21 | 92192-1810 | 4 |
| 92152-0843 | 40 | 92154-0932 | 49 | 92154-2551 | 48 | 92154-3771 | 33 | 92171-0058 | 5 | 92173-1229 | 52 | 92192-1811 | 4 |
| 92152-0844 | 40 | 92154-0932 | 67 | 92154-2679 | 15 | 92154-3782 | 31 | 92171-0573 | 21 | 92173-1526 | 57 | 92192-1812 | 4 |
| 92152-1074 | 27 | 92154-0932 | 68 | 92154-2680 | 15 | 92154-3798 | 72 | 92171-0640 | 43 | 92173-1613 | 43 | 92192-1813 | 4 |
| 92152-1914 | 37 | 92154-0935 | 41 | 92154-2681 | 15 | 92154-3812 | 21 | 92171-0818 | 45 | 92173-1614 | 46 | 92192-1860 | 49 |
| 92152-2129 | 72 | 92154-0936 | 34 | 92154-2730 | 13 | 92154-3835 | 47 | 92171-0939 | 58 | 92173-1688 | 28 | 92192-1906 | 18 |
| 92152-2287 | 36 | 92154-0953 | 7 | 92154-2731 | 13 | 92154-3837 | 53 | 92171-1415 | 57 | 92173-1691 | 28 | 92192-1920 | 21 |
| 92152-2369 | 11 | 92154-0992 | 15 | 92154-2731 | 22 | 92154-3851 | 31 | 92171-1973 | 49 | 92173-1714 | 4 | 92200-0006 | 53 |
| 92152-2370 | 13 | 92154-0997 | 10 | 92154-2732 | 1 | 92154-3869 | 58 | 92171-2056 | 4 | 92173-1749 | 4 | 92200-0006 | 66 |
| 92152-2386 | 39 | 92154-1009 | 58 | 92154-2734 | 16 | 92160-1162 | 4 | 92172-0183 | 47 | 92173-1774 | 42 | 92200-0043 | 34 |
| 92152-2387 | 40 | 92154-1138 | 42 | 92154-2735 | 16 | 92160-1167 | 51 | 92172-0262 | 36 | 92173-1783 | 55 | 92200-0115 | 15 |
| 92152-2392 | 36 | 92154-1138 | 45 | 92154-2788 | 16 | 92160-1167 | 54 | 92172-0262 | 55 | 92173-1789 | 52 | 92200-0157 | 35 |
| 92152-2393 | 36 | 92154-1421 | 66 | 92154-2789 | 26 | 92160-1167 | 66 | 92172-0262 | 57 | 92173-1828 | 16 | 92200-0157 | 53 |
| 92152-2395 | 53 | 92154-1421 | 67 | 92154-2792 | 22 | 92160-1190 | 55 | 92172-0343 | 55 | 92173-1931 | 5 | 92200-0174 | 5 |
| 92152-2397 | 30 | 92154-1421 | 68 | 92154-2799 | 34 | 92161-0163 | 55 | 92172-0427 | 55 | 92180-1014 | 6 | 92200-0363 | 1 |
| 92152-2423 | 72 | 92154-1426 | 14 | 92154-2801 | 43 | 92161-0356 | 20 | 92172-0427 | 66 | 92180-1016 | 6 | 92200-0490 | 13 |
| 92152-2486 | 53 | 92154-1539 | 37 | 92154-2806 | 66 | 92161-0673 | 18 | 92172-0790 | 20 | 92180-1018 | 6 | 92200-0583 | 36 |
| 92152-2524 | 10 | 92154-1547 | 36 | 92154-2810 | 33 | 92161-0700 | 40 | 92172-0821 | 56 | 92180-1020 | 6 | 92200-0583 | 66 |
| 92153-0531 | 27 | 92154-1646 | 44 | 92154-2811 | 33 | 92161-0927 | 49 | 92172-0821 | 67 | 92180-1022 | 6 | 92200-0784 | 67 |
| 92153-0793 | 2 | 92154-1693 | 42 | 92154-2812 | 30 | 92161-0951 | 20 | 92172-0821 | 68 | 92180-1024 | 6 | 92200-0784 | 68 |
| 92153-0817 | 5 | 92154-1712 | 42 | 92154-2812 | 31 | 92161-1466 | 13 | 92172-0821 | 69 | 92180-1026 | 6 | 92200-0790 | 23 |
| 92153-0854 | 48 | 92154-1712 | 45 | 92154-2813 | 31 | 92161-1467 | 66 | 92172-0835 | 75 | 92180-1028 | 6 | 92200-0855 | 56 |
| 92153-0967 | 58 | 92154-1767 | 72 | 92154-2813 | 33 | 92161-1472 | 69 | 92172-0891 | 4 | 92180-1030 | 6 | 92200-1087 | 4 |
| 92153-1172 | 8 | 92154-1773 | 25 | 92154-2814 | 37 | 92161-1473 | 31 | 92172-1090 | 53 | 92180-1032 | 6 | 92200-1375 | 11 |
| 92153-1526 | 36 | 92154-1775 | 2 | 92154-2820 | 23 | 92161-1473 | 50 | 92172-1117 | 56 | 92180-1034 | 6 | 92200-1389 | 11 |
| 92153-1625 | 47 | 92154-1777 | 16 | 92154-2838 | 26 | 92161-1473 | 69 | 92172-1212 | 23 | 92180-1036 | 6 | 92200-1678 | 25 |
| 92153-1798 | 28 | 92154-1778 | 28 | 92154-2893 | 36 | 92161-1531 | 53 | 92172-1215 | 55 | 92180-1038 | 6 | 92200-1679 | 25 |
| 92154-0117 | 7 | 92154-1779 | 16 | 92154-2893 | 53 | 92161-1531 | 66 | 92172-1222 | 66 | 92180-1040 | 6 | 92200-1858 | 29 |
| 92154-0209 | 34 | 92154-1827 | 47 | 92154-2894 | 69 | 92161-1531 | 67 | 92172-1226 | 51 | 92180-1042 | 6 | 92200-1916 | 39 |
| 92154-0209 | 53 | 92154-1838 | 13 | 92154-2895 | 36 | 92161-1531 | 68 | 92172-1227 | 66 | 92180-1044 | 6 | 92200-1916 | 40 |
| 92154-0209 | 66 | 92154-1865 | 44 | 92154-2896 | 23 | 92161-1933 | 4 | 92172-1257 | 18 | 92180-1046 | 6 | 92200-1932 | 11 |
| 92154-0209 | 67 | 92154-1865 | 46 | 92154-2900 | 36 | 92161-1980 | 49 | 92173-0028 | 45 | 92180-1048 | 6 | 92200-1933 | 13 |

'18-'20 EX400 GJF/GKFA/GLFA

Numerical Parts Index/สารบัญหมายเลขอะไหล่

[illegible]

Kawasaki