

Kawasaki

EX400 JMFAN

(Ninja 400 SE)



สมุดภาพอะไหล่
PARTS CATALOG

Kawasaki

EX400 JMFAN

Book No. 99907-0444-01

สมุดภาพอะไหล่ รถจักรยานยนต์คาวาซากิ

บริษัท คาวาซากิ มอเตอร์ เอ็นเตอร์ไพรส์ (ประเทศไทย) จำกัด

กรกฎาคม 2563

This catalog covers:
'21 EX400 JMFAN

GROUP NO.

A

This page covers:
Color Combination Parts List-ชิ้นส่วนอะไหล่สี

ปี & รหัสประจำรุ่น / Year & Model '21 EX400JMFAN

สี / Color

สีเขียว / Lime Green (777)



สีเขียว / Lime Green (777)

หมายเลขเฟรม / Frame No. Range เริ่มต้นจาก / From JKAEX400JJDA95031 ~

หมายเลขเครื่อง / Engine No. Range เริ่มต้นจาก / From EX400GEA95031 ~

ชื่ออะไหล่(ไทย) Description(Thai)	ชื่ออะไหล่(อังกฤษ) Description(English)	หมวดที่ Group No.	หมายเลขอะไหล่ / Part No.
			รหัสสีเขียว Lime Green (777)
บังโคลนหน้า	FENDER-FRONT	35	35038-0007-777
ฝาครอบท้ายเบาะ-ตัวกลาง	COVER-TAIL,CNT	53	36041-0036-777
ฝาครอบท้ายเบาะ-ข้างซ้าย	COVER-TAIL,LH	53	36041-0037-H8
ฝาครอบท้ายเบาะ-ข้างขวา	COVER-TAIL,RH	53	36041-0038-H8
ถังน้ำมัน	TANK-COMP-FUEL	49	51091-5453-777
ฝาครอบเบาะ	COVER SEAT	50	53065-0044-777
แฟ้รั่งข้างล่าง-ข้างซ้าย	COWLING,SIDE,LWR,LH	64	55059-5311-H8
แฟ้รั่งข้างล่าง-ข้างขวา	COWLING,SIDE,LWR,RH	64	55059-5316-H8
แฟ้รั่งตัวกลาง-ข้างซ้าย	COWLING,FIN,LH	64	55028-0643-H8
แฟ้รั่งตัวกลาง-ข้างขวา	COWLING,FIN,RH	64	55028-0644-H8
แฟ้รั่งล่าง-ข้างซ้าย	COWLING,LWR,LH	64	55028-0645-54X
แฟ้รั่งล่าง-ข้างขวา	COWLING,LWR,RH	64	55028-0646-54X
แฟ้รั่งบน	COWLING,UPP	63	55059-5309-777
แฟ้รั่งข้างบน-ข้างซ้าย	COWLING,SIDE,UPP,LH	64	55059-5374-H8
แฟ้รั่งข้างบน-ข้างขวา	COWLING,SIDE,UPP,RH	64	55059-5372-H8

This catalog covers:

'21 EX400 JMFAN

GROUP NO.

B

This page covers:

Color Combination Parts List-ชิ้นส่วนอะไหล่สี

ปี & รหัสประจำรุ่น / Year & Model '21 EX400JMFAN

สี / Color

สีเขียว / Pearl Nightshade Teal (68D)



สีเขียว / Pearl Nightshade Teal (68D)

หมายเลขเฟรม / Frame No. Range เริ่มต้นจาก / From JKAEX400GGDA94991 ~

หมายเลขเครื่อง / Engine No. Range เริ่มต้นจาก / From EX400GEA94991 ~

ชื่ออะไหล่(ไทย) Description(Thai)	ชื่ออะไหล่(อังกฤษ) Description(English)	หมวดที่ Group No.	หมายเลขอะไหล่ / Part No.
			รหัสสีเขียว P. N. Teal (68D)
บังโคลนหน้า	FENDER-FRONT	35	35038-0007-660
ฝาครอบท้ายเบาะ-ตัวกลาง	COVER-TAIL,CNT	53	36041-0036-GU
ฝาครอบท้ายเบาะ-ข้างซ้าย	COVER-TAIL,LH	53	36041-0037-68D
ฝาครอบท้ายเบาะ-ข้างขวา	COVER-TAIL,RH	53	36041-0038-68D
ถังน้ำมัน	TANK-COMP-FUEL	49	51091-5455-68D
ฝาครอบเบาะ	COVER SEAT	50	53065-0044-GU
แฟ้ริงข้างล่าง-ข้างซ้าย	COWLING,SIDE,LWR,LH	64	55028-0641-660
แฟ้ริงข้างล่าง-ข้างขวา	COWLING,SIDE,LWR,RH	64	55028-0642-660
แฟ้ริงตัวกลาง-ข้างซ้าย	COWLING,FIN,LH	64	55028-0643-GU
แฟ้ริงตัวกลาง-ข้างขวา	COWLING,FIN,RH	64	55028-0644-GU
แฟ้ริงล่าง-ข้างซ้าย	COWLING,LWR,LH	64	55028-0645-660
แฟ้ริงล่าง-ข้างขวา	COWLING,LWR,RH	64	55028-0646-660
แฟ้ริงบน	COWLING,UPP	63	55028-0690-68D
แฟ้ริงข้างบน-ข้างซ้าย	COWLING,SIDE,UPP,LH	64	55059-5337-68D
แฟ้ริงข้างบน-ข้างขวา	COWLING,SIDE,UPP,RH	64	55059-5335-68D

This catalog covers:
'21 EX400 JMFAN

Engine-เครื่องยนต์

1

This page covers:
Cylinder Head-ฝาสูบ

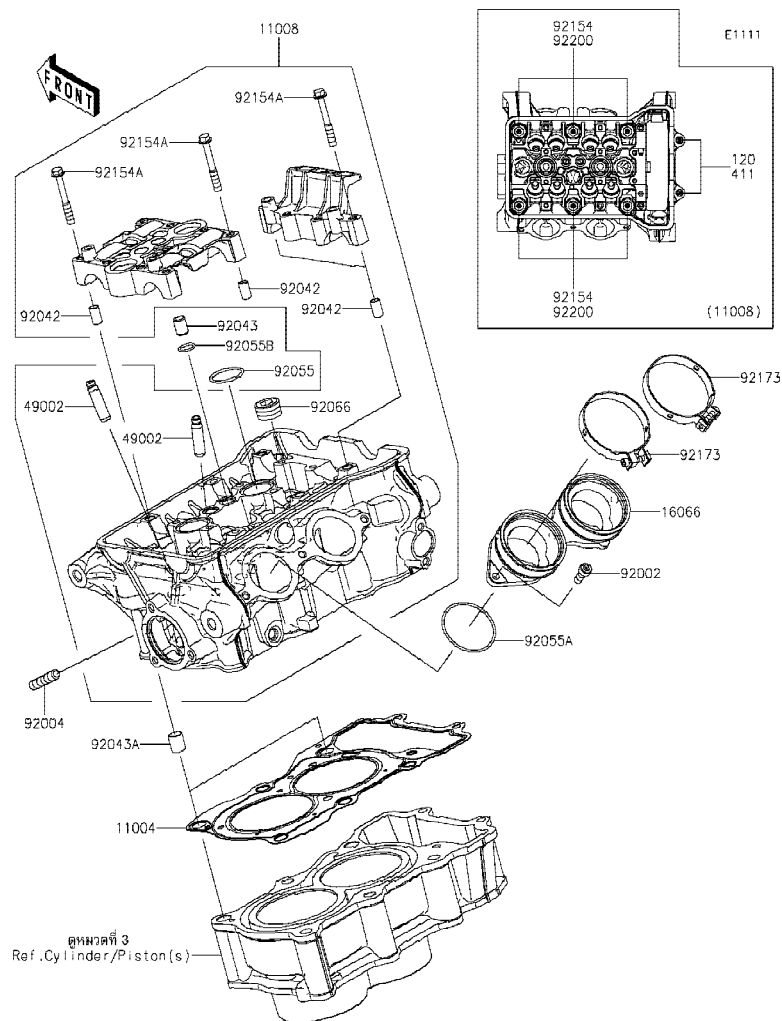

Ref	Part No.	Description-English	Description-Thai	Quantity-EX400	
				'21	
				JMFAN	
No.	หมายเลขอะไหล่	ชื่ออะไหล่-อังกฤษ	ชื่ออะไหล่-ไทย		
11004	11004-0774	GASKET-HEAD	ปะเก็นฝาสูบ	1	
11008	11008-0967	HEAD-COMP-CYLINDER	ฝาสูบ(ชุด)	1	
16066	16066-0007	HOLDER-THROTTLE BODY	หน้าแปลนชุดลิ้นเร่ง	1	
49002	49002-0009	GUIDE-VALVE	ปลอกกาวาล์ว	8	
92002	92002-1143	BOLT,6X16	โบลท์ 6X16 มม.	3	
92004	92004-0731	STUD,8X25	โบลท์สตั๊ด 8X25 มม.	4	
92042	92042-007	PIN,DOWEL,6.3X8X14	สลักไม้ 6.3X8X14 มม.	4	
92043	92043-1264	PIN,8.2X10X14	สลักไม้ 8.2X10X14 มม.	2	
92043A	92043-4009	PIN,10.1X12X14	สลัก 10.1X12X14 มม.	2	
92055	92055-0074	RING-O,25.5X2	โอริง 25.5X2 มม.	2	
92055A	92055-0890	RING-O,44.5X1.9	โอริง 44.5X1.9 มม.	2	
92055B	92055-0944	RING-O,13.5X1.5	โอริง 13.5X1.5 มม.	2	
92066	92066-0002	PLUG,PT1/2X12.5	น๊อต	3	
92154	92154-2732	BOLT,FLANGED,9X138	โบลท์ 9X138 มม.	6	
92154A	92154-3737	BOLT,FLANGED,6X45	โบลท์ 6X45 มม.	12	
92173	92173-0927	CLAMP,58MM	เข็มขัดรัด 58 มม.	2	
92200	92200-0363	WASHER,10.5X19X2.3	แหวนรอง 10.5X19X2.3 มม.	6	
120	120CC0690	BOLT-SOCKET,6X90	โบลท์ 6X90 มม.	2	
411	411AA0600	WASHER-PLAIN,6MM	แหวนรอง 6 มม.	2	

This catalog covers:
'21 EX400 JMFAN

Engine-เครื่องยนต์

GROUP NO.

2

This page covers:

Cylinder Head Cover-ฝาครอบฝาสูบ

E1112

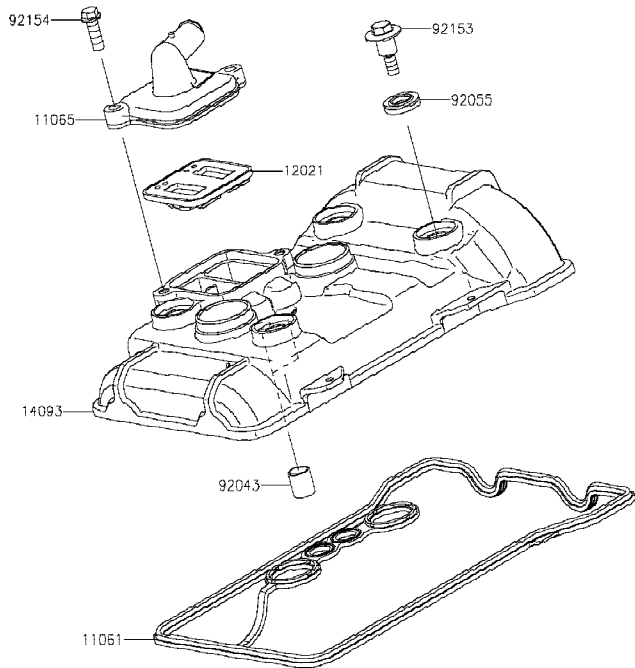

Ref No.	Part No. หมายเลขอะไหล่	Description-English ชื่ออะไหล่-อังกฤษ	Description-Thai ชื่ออะไหล่-ไทย	Quantity-EX400	
				'21	
				JMFAN	
11061	11061-1337	GASKET,CYLINDER HEAD COVER	ปะเก็นฝาครอบฝาสูบ	1	
11065	11065-1311	CAP,HEAD	ฝาครอบ	1	
12021	12021-0708	VALVE-ASSY-REED	ชุดรีดวาล์ว	1	
14093	14093-0818	COVER,CYLINDER HEAD	ฝาครอบฝาสูบ	1	
92043	92043-4009	PIN,10.1X12X14	สลัก 10.1X12X14 มม.	2	
92055	92055-0143	RING-O	โอริง	4	
92153	92153-0793	BOLT,HEAD COVER	bolt	4	
92154	92154-1775	BOLT,FLANGED,6X18	bolt 6X18 มม.	2	

This catalog covers:
'21 EX400 JMFAN

Engine-เครื่องยนต์

GROUP NO.
3

This page covers:
Cylinder/Piston(s)-เสื้อสูบ/ลูกสูบ

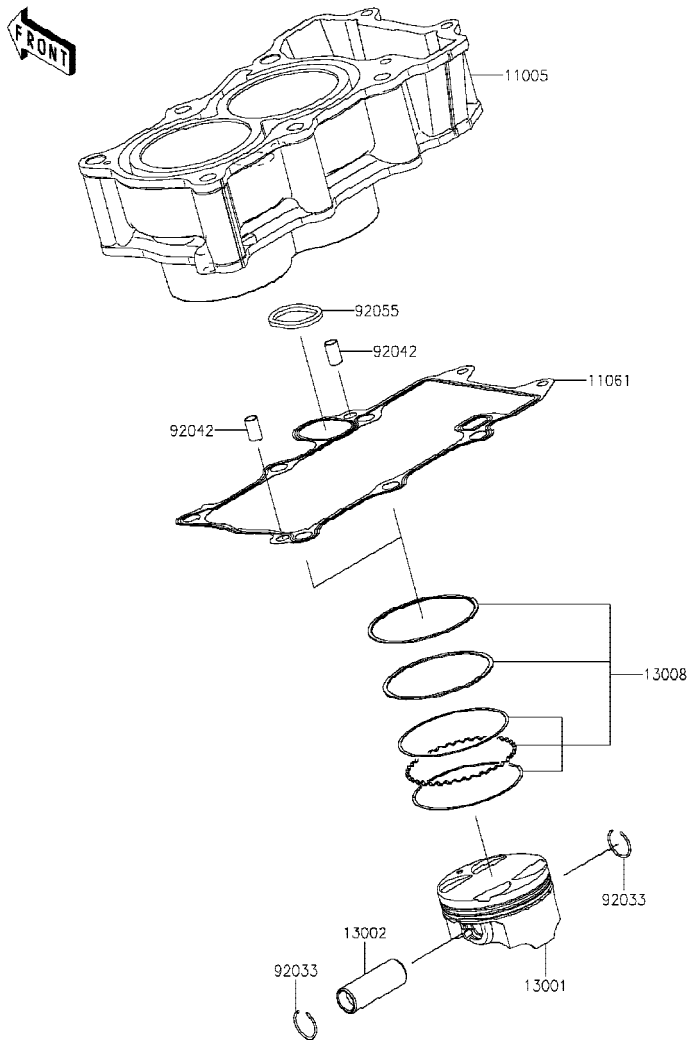

E1120

Ref No.	Part No.	Description-English ชื่ออะไหล่-อังกฤษ	Description-Thai ชื่ออะไหล่-ไทย	Quantity-EX400	
				'21	
				JMFAN	
11005	11005-0668	CYLINDER-ENGINE	เสื้อสูบ	1	
11061	11061-1247	GASKET,CYLINDER BASE	ปะเก็นเสื้อสูบ	1	
13001	13001-0790	PISTON-ENGINE	ลูกสูบ สแตนดาร์ด	2	
13002	13002-0050	PIN-PISTON	สลักลูกสูบ	2	
13008	13008-0576	RING-SET-PISTON	แหวนลูกสูบ สแตนดาร์ด	2	
92033	92033-1054	RING-SNAP	คลิปล็อกสลักลูกสูบ	4	
92042	92042-007	PIN,DOWEL,6.3X8X14	สลักบูช 6.3X8X14 มม.	2	
92055	92055-0888	RING-O	โอริง	1	

This catalog covers:
'21 EX400 JMFAN

Engine-เครื่องยนต์

GROUP NO.
4

This page covers:
Air Cleaner-หม้อกรองอากาศ

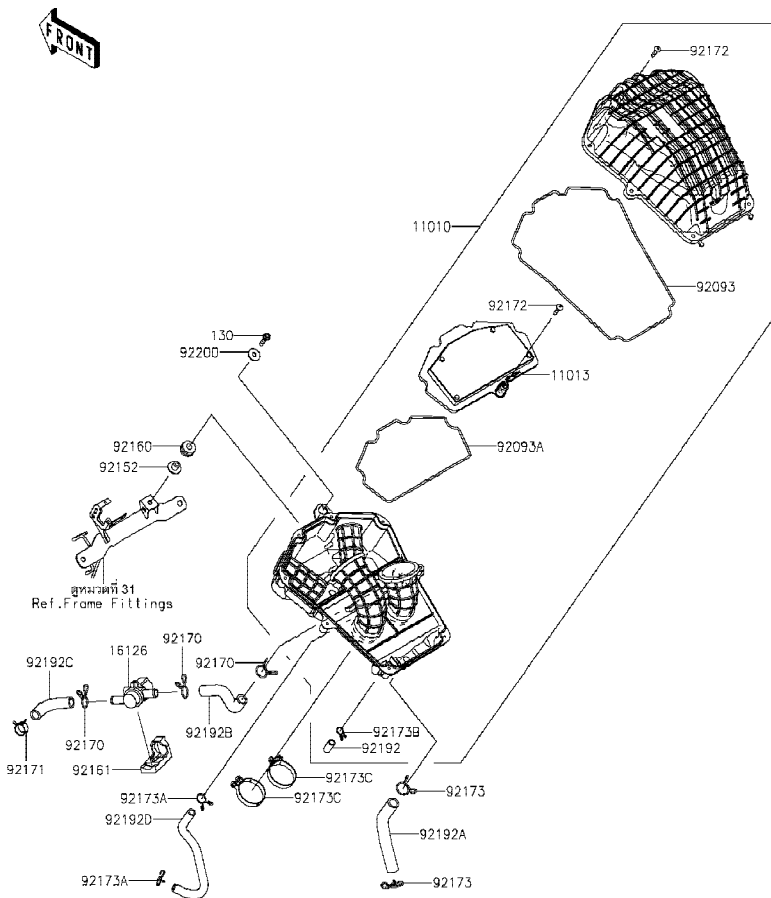

Ref No.	Part No. หมายเลขอะไหล่	Description-English ชื่ออะไหล่-อังกฤษ	Description-Thai ชื่ออะไหล่-ไทย	Quantity-EX400	
				'21 JMFAN	
11010	11010-0867	FILTER-ASSY-AIR	หม้อกรองอากาศ(ชุด)	1	
11013	11013-0767	ELEMENT-AIR FILTER	ไส้กรองอากาศ	1	
16126	16126-0744	VALVE,AIR CUT	วาล์วตัดอากาศ	1	
92093	92093-0706	SEAL,CASE	ซีลหม้อกรองอากาศ	1	
92093A	92093-0707	SEAL,ELEMENT	ซีลหม้อกรองอากาศ	1	
92152	92152-0547	COLLAR,6.5X10.5X13.1	ปลอกกรอง 6.5X10.5X13.1 มม.	1	
92160	92160-1162	DAMPER	ลูกยาง	1	
92161	92161-1933	DAMPER	ยางรอง	1	
92170	92170-1017	CLAMP	เข็มขัดรัดท่อยาง	3	
92171	92171-2056	CLAMP,18.8MM	เข็มขัด 18.8 มม.	1	
92172	92172-0891	SCREW,5X25	สกรู 5X25 มม.	9	
92173	92173-0190	CLAMP,20MM	เข็มขัด 20 มม.	2	
92173A	92173-0192	CLAMP,14MM	เข็มขัด 14 มม.	2	
92173B	92173-1714	CLAMP	เข็มขัดรัด	1	
92173C	92173-1749	CLAMP	เข็มขัดรัด	2	
92192	92192-1744	TUBE,DRAIN CLEAN	ท่อระบาย	1	
92192A	92192-1810	TUBE,BREATHER	ท่อยาง	1	
92192B	92192-1811	TUBE,AIR CUT VALVE-AIR CLEANER	ท่อยาง	1	
92192C	92192-1812	TUBE,AIR CUT VALVE-HEAD CAP	ท่อยาง	1	
92192D	92192-1813	TUBE,ISC-AIR CLEANER	ท่อยาง	1	
92200	92200-1087	WASHER,6.5X22X1.6	แหวนรอง 6.5X22X1.6 มม.	1	
130	130BB0625	BOLT-FLANGED,6X25	bolt 6X25 มม.	1	

This catalog covers:
'21 EX400 JMFAN

Engine-เครื่องยนต์

GROUP NO.

5

This page covers:
Muffler(s)-ท่อไอเสีย

E1140

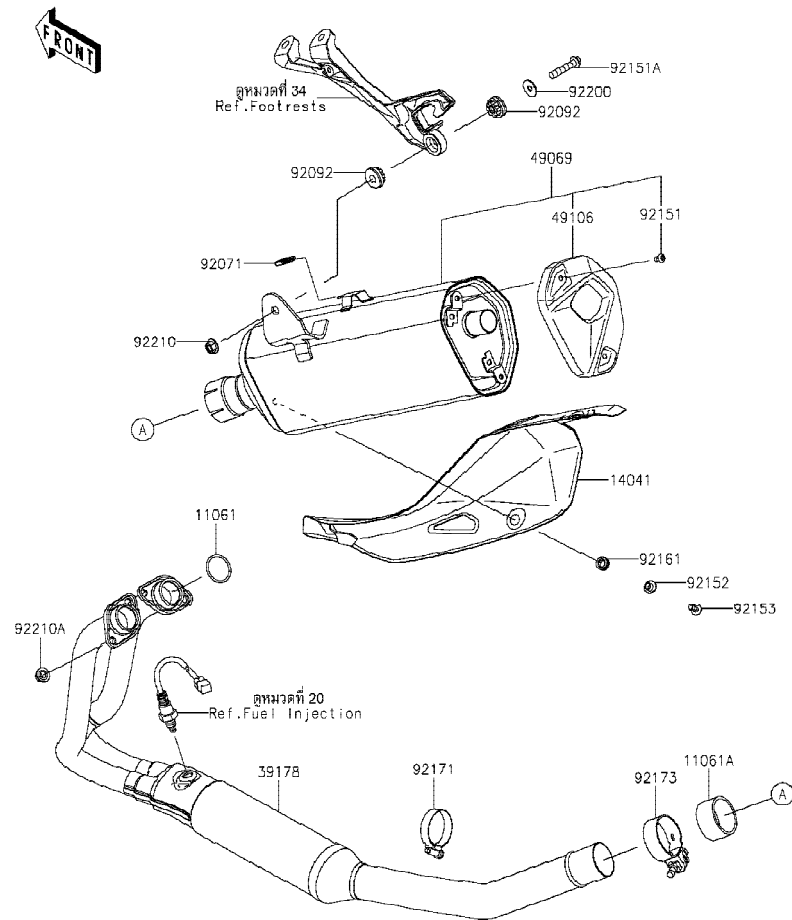

Ref No.	Part No.	Description-English ชื่ออะไหล่-อังกฤษ	Description-Thai ชื่ออะไหล่-ไทย	Quantity-EX400	
				'21 JMFAN	
11061	11061-1249	GASKET,EXHAUST PIPE	ปะเก็นปากท่อไอเสีย	2	
11061A	11061-1266	GASKET,EXHAUST PIPE CONNECTIN	ปะเก็นข้อต่อท่อไอเสีย	1	
14041	14041-0604	COVER-COMP,MUFFLER	ฝาครอบปลายท่อไอเสีย	1	
39178	39178-0295	MANIFOLD-COMP-EXHAUST	ท่อร่วมไอเสีย	1	
49069	49069-0846	MUFFLER-ASSY	ปลายท่อไอเสีย(ชุด)	1	
49106	49106-0827	COVER-MUFFLER,END	ฝาปิดปลายท่อไอเสีย	1	
92071	92071-0786	GROMMET	ลูกยาง	1	
92092	92092-0018	BUSHING-RUBBER	บุชยาง	2	
92151	92151-1449	BOLT,SOCKET,6X10	โบลท์ 6X10 มม.	2	
92151A	92151-1532	BOLT,FLANGED,8X40	โบลท์ 8X40 มม.	1	
92152	92152-0286	COLLAR,6.3X8.3X16	ปลอกทรงโบลท์ 6.3X8.3X16 มม.	1	
92153	92153-0817	BOLT,SOCKET,6X16	โบลท์ 6X16 มม.	1	
92161	92161-2152	DAMPER	ยางรอง	1	
92171	92171-0058	CLAMP	เข็มขัดรัดท่อ	1	
92173	92173-1931	CLAMP	เข็มขัด	1	
92200	92200-0174	WASHER,8.0X22.0X1.5	แหวนรอง 8.0X22.0X1.5 มม.	1	
92210	92210-0121	NUT,8MM	น็อต 8 มม.	1	
92210A	92210-1114	NUT,8MM	น็อต 8 มม.	4	

This catalog covers:
'21 EX400 JMFAN

Engine-เครื่องยนต์

GROUP NO. 6 This page covers:
Valve(s)-วาล์ว

E1210

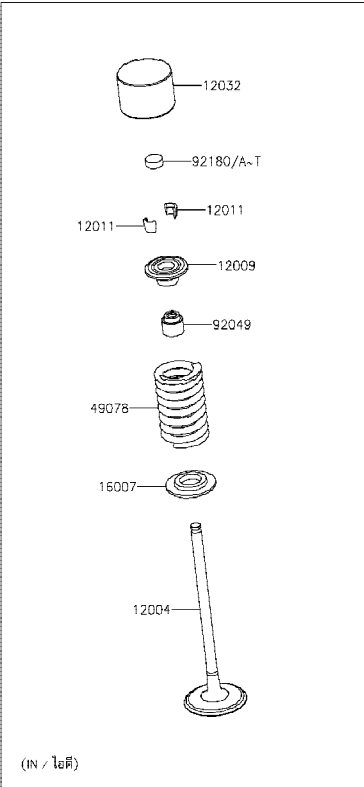
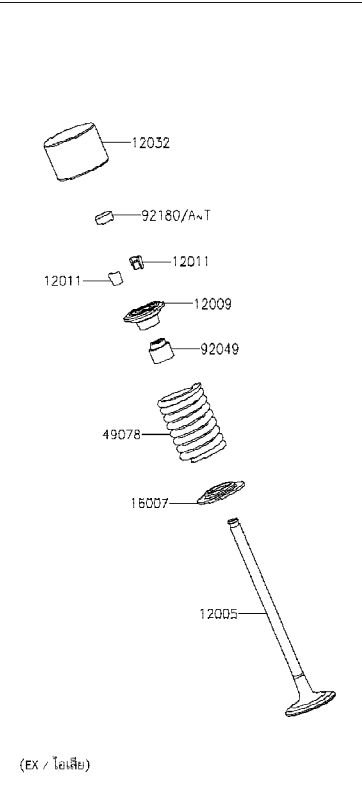

Ref No.	Part No. หมายเลขอะไหล่	Description-English ชื่ออะไหล่-อังกฤษ	Description-Thai ชื่ออะไหล่-ไทย	Quantity-EX400	
				'21 JMFAN	
12004	12004-0755	VALVE-INTAKE	วาล์วไอดี	4	
12005	12005-0772	VALVE-EXHAUST	วาล์วไอเสีย	4	
12009	12009-1073	RETAINER-VALVE SPRING	จานกดสปริงวาล์ว	8	
12011	12011-1053	COLLET	ปะกับวาล์ว	16	
12032	12032-0029	TAPPET	ลูกถ้วย	8	
16007	16007-0741	SEAT-SPRING	จานรองสปริงวาล์ว	8	
49078	49078-0742	SPRING-ENGINE VALVE	สปริงวาล์ว	8	
92049	92049-1349	SEAL-OIL, VSB 4.3 7.5 5.3 8.3	ซีลก้านวาล์ว	8	
92180	92180-1014	SHIM, T=2.50	แผ่นชิม, T=2.50	8	
92180A	92180-1016	SHIM, T=2.55	แผ่นชิม, T=2.55	AR	
92180B	92180-1018	SHIM, T=2.60	แผ่นชิม, T=2.60	AR	
92180C	92180-1020	SHIM, T=2.65	แผ่นชิม, T=2.65	AR	
92180D	92180-1022	SHIM, T=2.70	แผ่นชิม, T=2.70	AR	
92180E	92180-1024	SHIM, T=2.75	แผ่นชิม, T=2.75	AR	
92180F	92180-1026	SHIM, T=2.80	แผ่นชิม, T=2.80	AR	
92180G	92180-1028	SHIM, T=2.85	แผ่นชิม, T=2.85	AR	
92180H	92180-1030	SHIM, T=2.90	แผ่นชิม, T=2.90	AR	
92180I	92180-1032	SHIM, T=2.95	แผ่นชิม, T=2.95	AR	
92180J	92180-1034	SHIM, T=3.00	แผ่นชิม, T=3.00	AR	
92180K	92180-1036	SHIM, T=3.05	แผ่นชิม, T=3.05	AR	
92180L	92180-1038	SHIM, T=3.10	แผ่นชิม, T=3.10	AR	
92180M	92180-1040	SHIM, T=3.15	แผ่นชิม, T=3.15	AR	
92180N	92180-1042	SHIM, T=3.20	แผ่นชิม, T=3.20	AR	
92180O	92180-1044	SHIM, T=3.25	แผ่นชิม, T=3.25	AR	
92180P	92180-1046	SHIM, T=3.30	แผ่นชิม, T=3.30	AR	
92180Q	92180-1048	SHIM, T=3.35	แผ่นชิม, T=3.35	AR	
92180R	92180-1050	SHIM, T=3.40	แผ่นชิม, T=3.40	AR	
92180S	92180-1052	SHIM, T=3.45	แผ่นชิม, T=3.45	AR	
92180T	92180-1054	SHIM, T=3.50	แผ่นชิม, T=3.50	AR	

This catalog covers:
'21 EX400 JMFAN

Engine-เครื่องยนต์

GROUP NO.

7

This page covers:

Camshaft(s)/Tensioner-เพลาารวลิ้น/ตัวดันโซ่

E1230

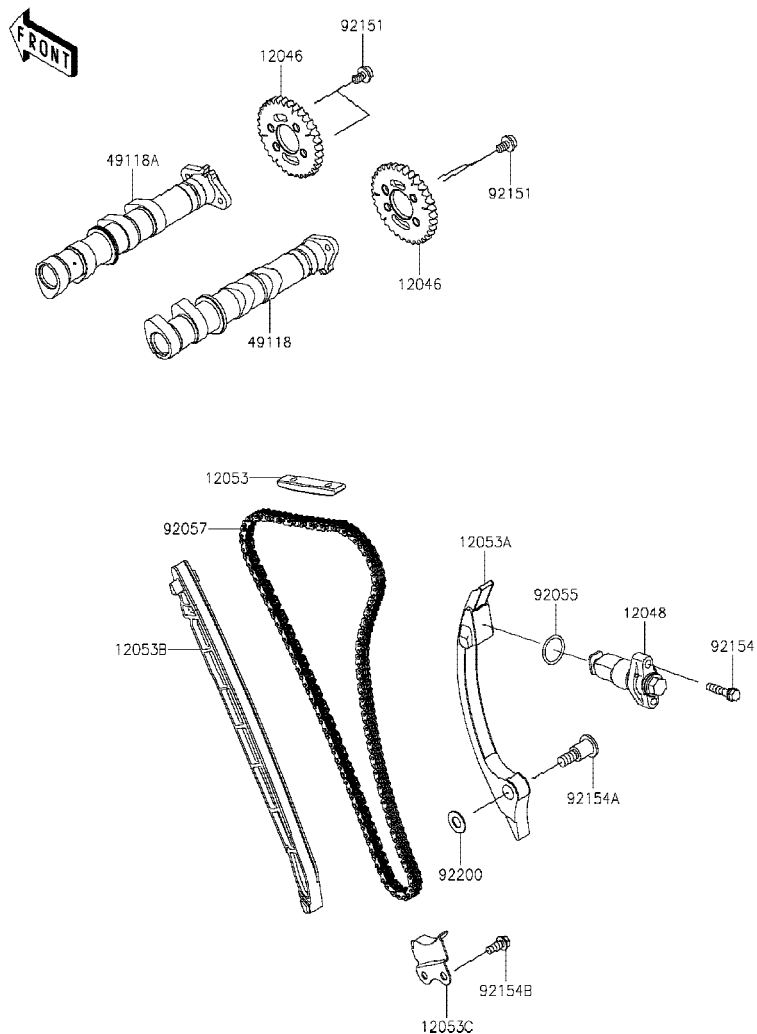

Ref No.	Part No.	Description-English ชื่ออะไหล่-อังกฤษ	Description-Thai ชื่ออะไหล่-ไทย	Quantity-EX400	
				'21 JMFAN	
12046	12046-0599	SPROCKET,34T	เฟืองรวลิ้น 34 T	2	
12048	12048-0111	TENSIONER-ASSY	ตัวดันโซ่	1	
12053	12053-0051	GUIDE-CHAIN,UPP	ยางรองโซ่-ตัวบน	1	
12053A	12053-0244	GUIDE-CHAIN,RR	ยางรองโซ่-ตัวหลัง	1	
12053B	12053-0245	GUIDE-CHAIN,FR	ยางรองโซ่-ตัวหน้า	1	
12053C	12053-0246	GUIDE-CHAIN,LWR	ยางรองโซ่-ตัวล่าง	1	
49118	49118-0913	CAMSHAFT-COMP,INTAKE	เพลาารวลิ้น-ไอดี	1	
49118A	49118-0914	CAMSHAFT-COMP,EXHAUST	เพลาารวลิ้น-ไอเสีย	1	
92055	92055-086	RING-O,18.8X1.9	โอริง 18.8X1.9 มม.	1	
92057	92057-0602	CHAIN,CAM,92RH2015 126M	โซ่รวลิ้น 92RH2015 126M	1	
92151	92151-1829	BOLT,SOCKET,6X10	โบลท์ 6X10 มม.	4	
92154	92154-0117	BOLT,FLANGED-SMALL,6X25	โบลท์ 6X25 มม.	2	
92154A	92154-0953	BOLT,SOCKET,8X29.2	โบลท์ 8X29.2 มม.	1	
92154B	92154-2907	BOLT,FLANGED,6X14	โบลท์ 6X14 มม.	1	
92200	92200-1954	WASHER,9X18X1	แหวนรองรอง 9X18X1 มม.	1	

This catalog covers:
'21 EX400 JMFAN

Engine-เครื่องยนต์

GROUP NO.
8

This page covers:
Crankshaft-เพลาข้อเหวี่ยง

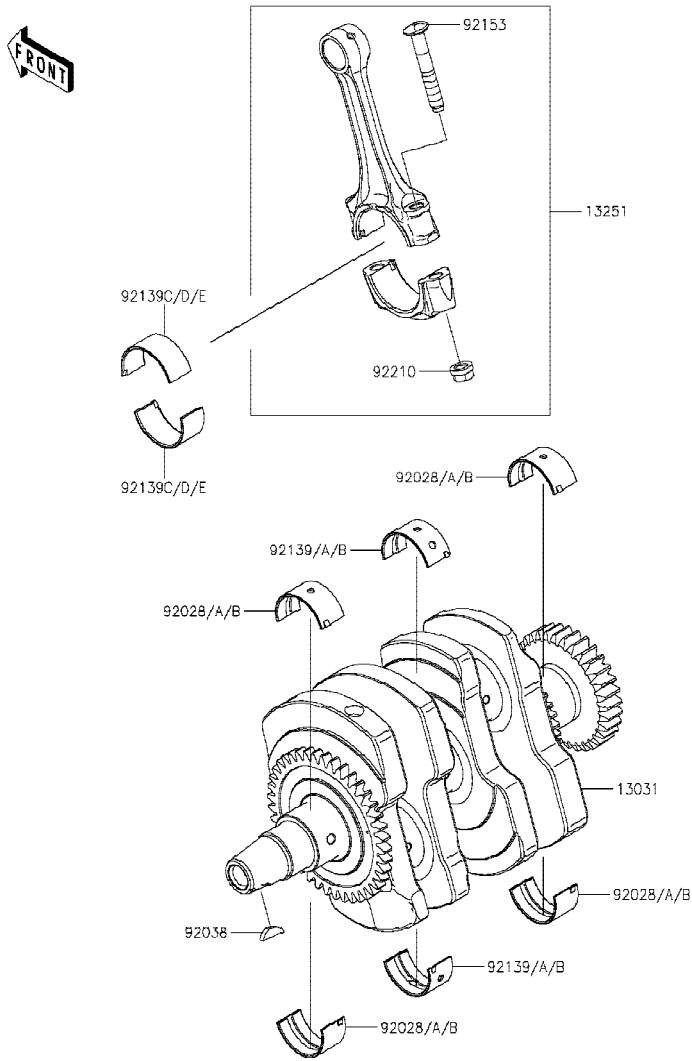

Ref No.	Part No. หมายเลขอะไหล่	Description-English ชื่ออะไหล่-อังกฤษ	Description-Thai ชื่ออะไหล่-ไทย	Quantity-EX400	
				'21	
				JMFAN	
13031	13031-0878	CRANKSHAFT-COMP	เพลาข้อเหวี่ยง	1	
13251	13251-0727-HH	ROD-ASSY-CONNECTING,HH	ก้านสูบ(ชุด)	2	
92028	92028-1866	BUSHING,CRANK,#1,BLUE	บุชข้อเหวี่ยง #1,สีน้ำเงิน	AR	
92028A	92028-1867	BUSHING,CRANK,#1,BLACK	บุชข้อเหวี่ยง #1,สีดำ	4	
92028B	92028-1868	BUSHING,CRANK,#1,BROWN	บุชข้อเหวี่ยง #1,สีน้ำตาล	AR	
92038	92038-001	KEY,WOODRUFF	ลิ้มทูนไฟ	1	
92139	92139-0880	BUSHING,CRANK #2,BLUE	บุชข้อเหวี่ยง #2,สีน้ำเงิน	AR	
92139A	92139-0881	BUSHING,CRANK #2,BLACK	บุชข้อเหวี่ยง #2,สีดำ	2	
92139B	92139-0882	BUSHING,CRANK #2,BROWN	บุชข้อเหวี่ยง #2,สีน้ำตาล	AR	
92139C	92139-0886	BUSHING,CONNECTING ROD,BLUE	บุชก้านสูบ,สีน้ำเงิน	AR	
92139D	92139-0887	BUSHING,CONNECTING ROD,BLK	บุชก้านสูบ,สีดำ	4	
92139E	92139-0888	BUSHING,CONNECTING ROD,BROW	บุชก้านสูบ,สีน้ำตาล	AR	
92153	92153-1172	BOLT,7MM	โบลท์ก้านสูบ 7 มม.	4	
92210	92210-0384	NUT,CONNECTING ROD,7MM	น็อตก้านสูบ 7 มม.	4	

This catalog covers:
'21 EX400 JMFAN

Engine-เครื่องยนต์

GROUP NO.
9

This page covers:
Balancer-บาลานเซอร์

E1323

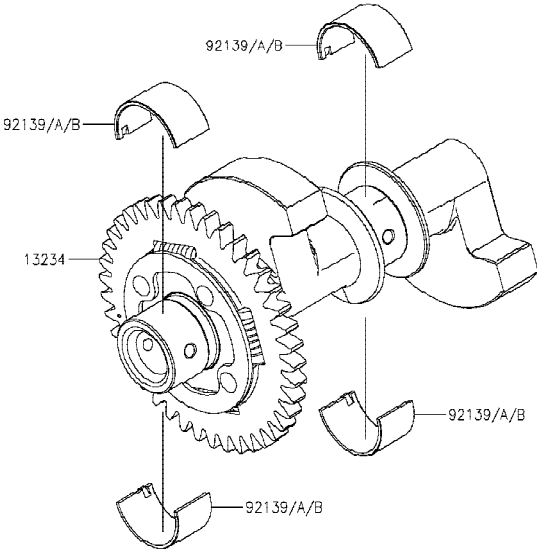

Ref No.	Part No.	Description-English ชื่ออะไหล่-อังกฤษ	Description-Thai ชื่ออะไหล่-ไทย	Quantity-EX400	
				'21 JMFAN	
13234	13234-0607	SHAFT-COMP,BALANCER	เพลาลานเซอร์	1	
92139	92139-0883	BUSHING,BALANCER,BLUE	บุชบาลานเซอร์,สีน้ำเงิน	AR	
92139A	92139-0884	BUSHING,BALANCER,BLACK	บุชบาลานเซอร์,สีดำ	4	
92139B	92139-0885	BUSHING,BALANCER,BROWN	บุชบาลานเซอร์,สีน้ำตาล	AR	

This catalog covers:
'21 EX400 JMFAN

Engine-เครื่องยนต์

GROUP NO.

10

This page covers:
Clutch-คลัช

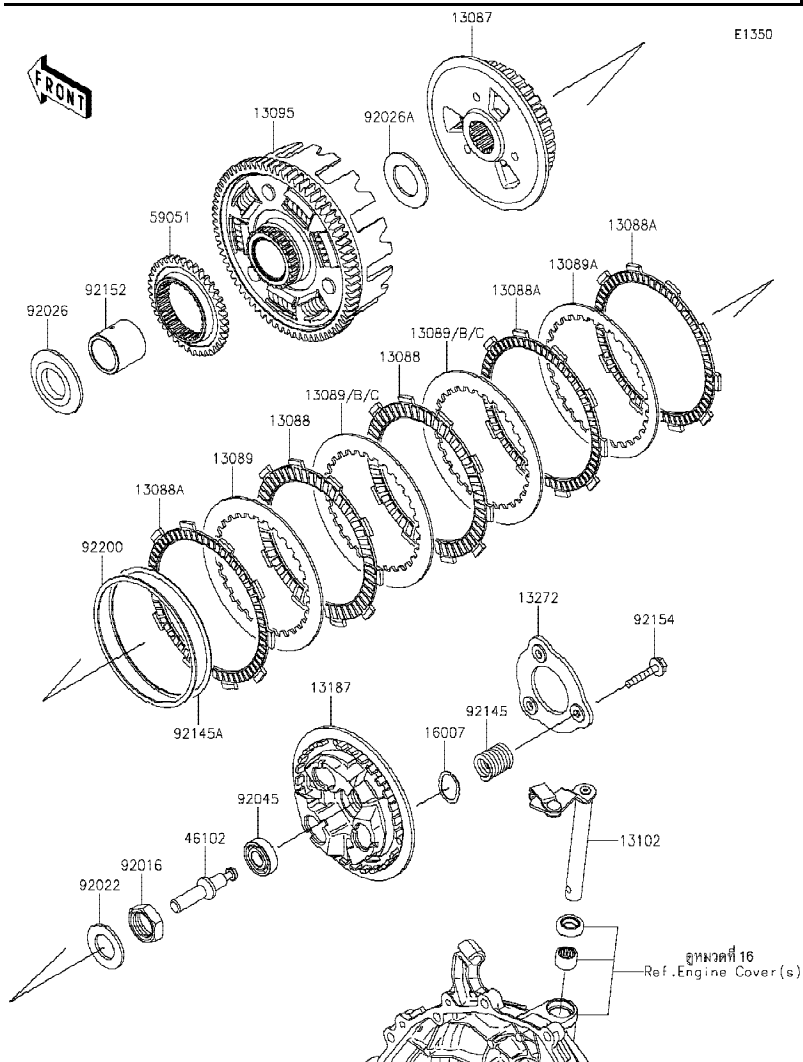

Ref No.	Part No. หมายเลขอะไหล่	Description-English ชื่ออะไหล่-อังกฤษ	Description-Thai ชื่ออะไหล่-ไทย	Quantity-EX400	
				'21 JMFAN	
13087	13087-0585	HUB-CLUTCH	คุมคลัช	1	
13088	13088-0592	PLATE-FRICTION	แผ่นคลัช	2	
13088A	13088-0593	PLATE-FRICTION	แผ่นคลัช	3	
13089	13089-0041	PLATE-CLUTCH,T=2.0	แผ่นคลัชเหล็ก T=2.0	3	
13089A	13089-0042	PLATE-CLUTCH,T=2.0	แผ่นคลัชเหล็ก T=2.0	1	
13089B	13089-0043	PLATE-CLUTCH,T=1.6	แผ่นคลัชเหล็ก T=1.6	AR	
13089C	13089-0044	PLATE-CLUTCH,T=2.3	แผ่นคลัชเหล็ก T=2.3	AR	
13095	13095-0587	HOUSING-COMP-CLUTCH	เสื้อคลัช	1	
13102	13102-0076	RELEASE-COMP-CLUTCH	ขาคคคลัช	1	
13187	13187-0033	PLATE-CLUTCH OPERATING	จานสปริงคลัช	1	
13272	13272-2414	PLATE	แผ่นรอง	1	
16007	16007-0711	SEAT-SPRING	แผ่นรองสปริง	3	
46102	46102-0648	ROD	แกนกดคลัช	1	
59051	59051-0796	GEAR-SPUR,OIL PUMP,38T	เฟืองขับปั๊ม 38 T	1	
92016	92016-028	NUT,20MM	น็อต 20 มม.	1	
92022	92022-1116	WASHER,20.3X36X2.3	แหวนรอง 20.3X36X2.3 มม.	1	
92026	92026-0115	SPACER,25X52X5.5	แหวนรอง 25X52X5.5 มม.	1	
92026A	92026-0734	SPACER,25.5X44.5X2	แหวนรอง 25.5X44.5X2 มม.	1	
92045	92045-0937	BEARING-BALL	ดลับลูกปืน	1	
92145	92145-1789	SPRING,CLUTCH	สปริงคลัช	3	
92145A	92145-1829	SPRING,JUDDER	สปริง	1	
92152	92152-2524	COLLAR,25X32X29.1	ปลอกกรอง 25X32X29.1 มม.	1	
92154	92154-0997	BOLT,UPSET,6X30	โบลท์ 6X30 มม.	3	
92200	92200-1987	WASHER,99.4X107X1.2	แหวนรอง 99.4X107X1.2 มม.	1	

This catalog covers:
'21 EX400 JMFAN

Engine-เครื่องยนต์

GROUP NO.

11

This page covers:

Transmission-เฟืองเกียร์ถ่ายทอดกำลัง(1/2)

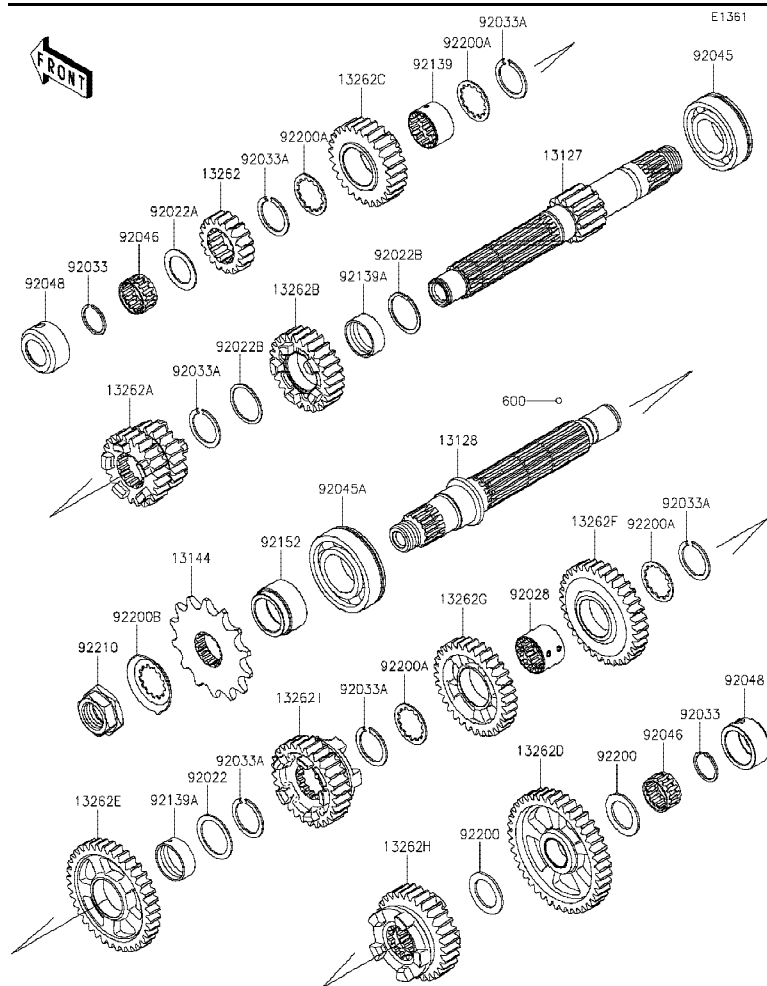

Ref No.	Part No. หมายเลขอะไหล่	Description-English ชื่ออะไหล่-อังกฤษ	Description-Thai ชื่ออะไหล่-ไทย	Quantity-EX400	
				'21	
				JMFAN	
13127	13127-0707	SHAFT-TRANSMISSION INPUT,13T	เพลาารวเกียรืับ,13T	1	
13128	13128-0706	SHAFT-TRANSMISSION OUTPUT	เพลาารวเกียรืากาลัง	1	
13144	13144-0586	SPROCKET-OUTPUT,14T	สเคอรืหน้า 14 T	1	
13262	13262-1288	GEAR,INPUT 2ND,18T	เฟืองขึบเกียรืสอง 18 T	1	
13262A	13262-1289	GEAR,INPUT 3RD&4TH,21T,24T	เฟืองขึบเกียรืสามและสี่ 21T,24T	1	
13262B	13262-1290	GEAR,INPUT 5TH,26T	เฟืองขึบเกียรืห้า 26 T	1	
13262C	13262-1291	GEAR,INPUT 6TH,27T	เฟืองขึบเกียรืหก 27 T	1	
13262D	13262-1292	GEAR,OUTPUT LOW,41T	เฟืองกาลังเกียรืหนึ่ง 41 T	1	
13262E	13262-1293	GEAR,OUTPUT 2ND,37T	เฟืองกาลังเกียรืสอง 37 T	1	
13262F	13262-1294	GEAR,OUTPUT 3RD,34T	เฟืองกาลังเกียรืสาม 34 T	1	
13262G	13262-1295	GEAR,OUTPUT 4TH,32T	เฟืองกาลังเกียรืสี่ 32 T	1	
13262H	13262-1296	GEAR,OUTPUT 5TH,30T	เฟืองกาลังเกียรืห้า 30 T	1	
13262I	13262-1297	GEAR,OUTPUT 6TH,28T	เฟืองกาลังเกียรืหก 28 T	1	
92022	92022-1109	WASHER,25.3X33X1	แหวนรอง 25.3x33x1 มม.	1	
92022A	92022-112	WASHER,20.5X30X1,STEEL	แหวนรอง 20.5X30X1 มม.	1	
92022B	92022-161	WASHER,25.3X30X1	แหวนรอง 25.3X30X1 มม.	2	
92028	92028-1858	BUSHING,OUTPUT 3RD&4TH GEAR	บุชเกียรื 3RD&4TH	1	
92033	92033-015	RING-SNAP,20MM	คลิปล็อค 20 มม.	2	
92033A	92033-026	RING-SNAP,24MM	คลิปล็อค 24 มม.	6	
92045	92045-0735	BEARING-BALL,6TM-6205NX3	ดลับลูกป็น	1	
92045A	92045-0841	BEARING-BALL,28X58X16	ดลับลูกป็น	1	
92046	92046-0607	BEARING-NEEDLE,20X25X12.8	ดลับลูกป็นเข็ม	2	
92048	92048-0025	RACE	รางลูกป็น	2	
92139	92139-0781	BUSHING,26X28X16.6	บุช 26X28X16.6 มม.	1	
92139A	92139-0793	BUSHING,25X28X10.4	บุช 25X28X10.4 มม.	2	
92152	92152-2369	COLLAR	ปลอกรอง	1	
92200	92200-1375	WASHER,20.5X31X1.5	แหวนรอง 20.5X31X1.5 มม.	2	
92200A	92200-1389	WASHER	แหวนรอง	4	
92200B	92200-1932	WASHER	แหวนรอง	1	
92210	92210-0850	NUT,20MM	น็อต 20 มม.	1	

This catalog covers:
'21 EX400 JMFAN

Engine-เครื่องยนต์

11

This page covers:

Transmission-เฟื่องเกียรติถ่ายทอดกำลัง(2/2)

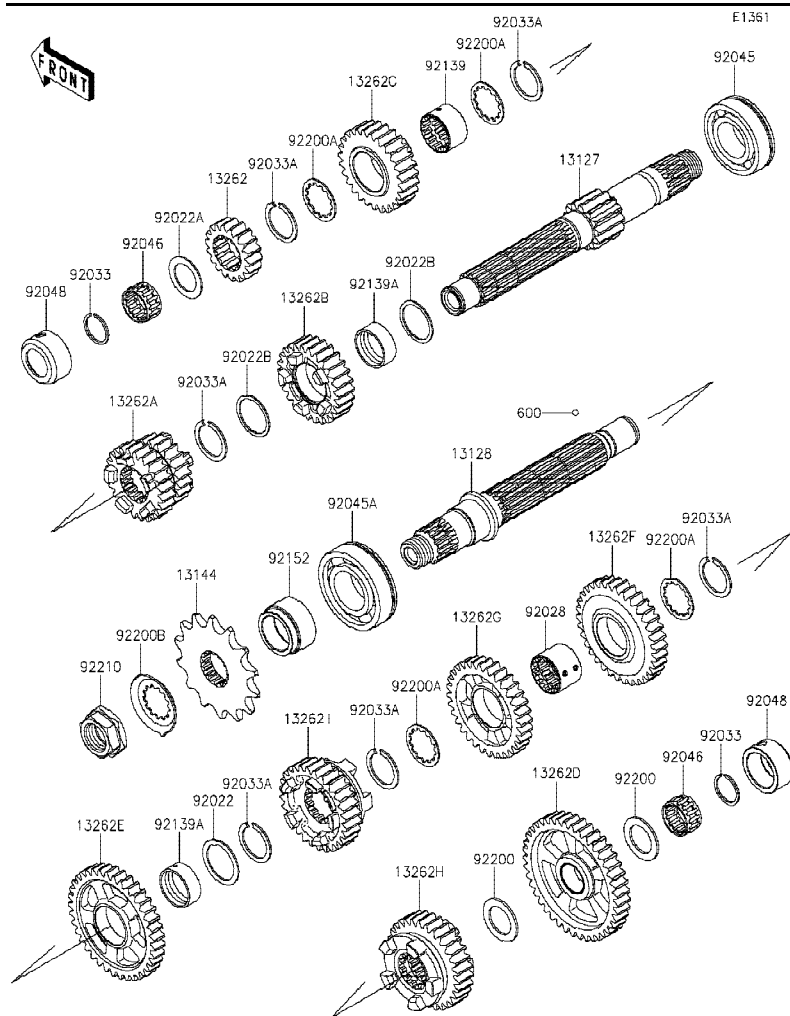

Ref No.	Part No. หมายเลขอะไหล่	Description-English ชื่ออะไหล่-อังกฤษ	Description-Thai ชื่ออะไหล่-ไทย	Quantity-EX400	
				'21	
				JMFAN	
600	600A0500	BALL-STEEL,5/32	เม็ดลูกปืน 5/32	3	

This catalog covers:
'21 EX400 JMFAN

Engine-เครื่องยนต์

GROUP NO.

12

This page covers:

Gear Change Drum/Shift fork(s)-กระปุกเกียร์/ก้ามปูเกียร์

E1362

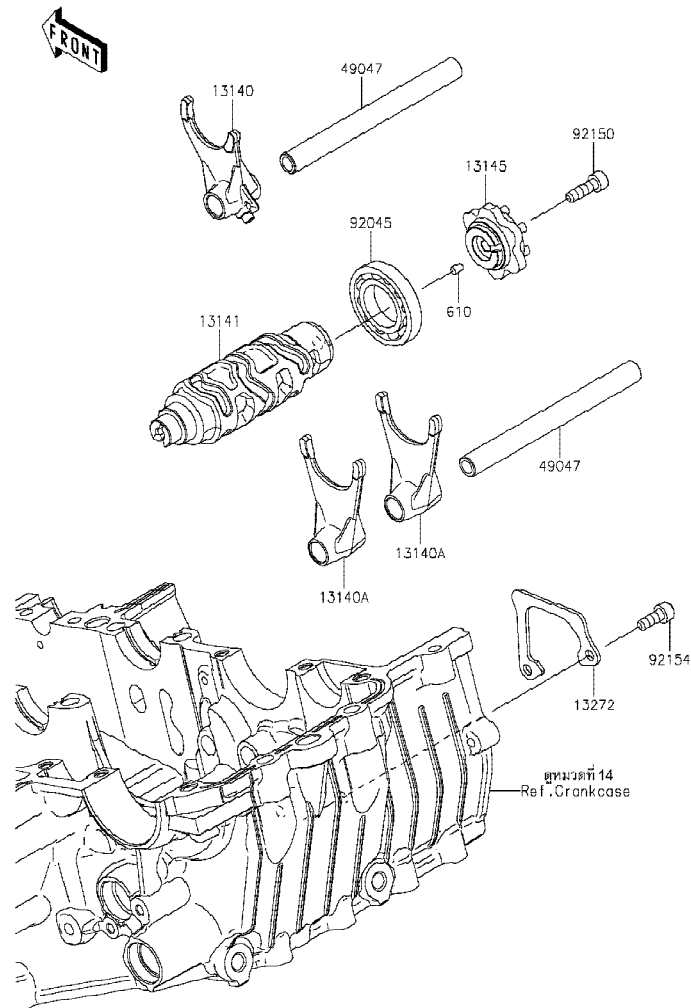

Ref No.	Part No.	Description-English ชื่ออะไหล่-อังกฤษ	Description-Thai ชื่ออะไหล่-ไทย	Quantity-EX400	
				'21 JMFAN	
13140	13140-0662	FORK-SHIFT,IN	ก้ามปูเกียร์,IN	1	
13140A	13140-0663	FORK-SHIFT,OUT	ก้ามปูเกียร์,OUT	2	
13141	13141-0597	DRUM-CHANGE	กระปุกเกียร์	1	
13145	13145-0570	CAM-CHANGE DRUM	ลูกเบี้ยวเปลี่ยนเกียร์	1	
13272	13272-2374	PLATE	แผ่นรอง	1	
49047	49047-0634	ROD-SHIFT	แกนก้ามปูเกียร์	2	
92045	92045-1045	BEARING-BALL,16005	ตลับลูกปืน #6005	1	
92150	92150-1880	BOLT,SOCKET,6X20	โบลท์ 6X20 มม.	1	
92154	92154-0235	BOLT,SOCKET,6X16	โบลท์ 6X16 มม.	2	
610	610A0406	ROLLER,4X6	สลัก 4X6 มม.	1	

This catalog covers:
'21 EX400 JMFAN

Engine-เครื่องยนต์

GROUP NO.

13

This page covers:

Gear Change Mechanism-คันเกียร์

E1370

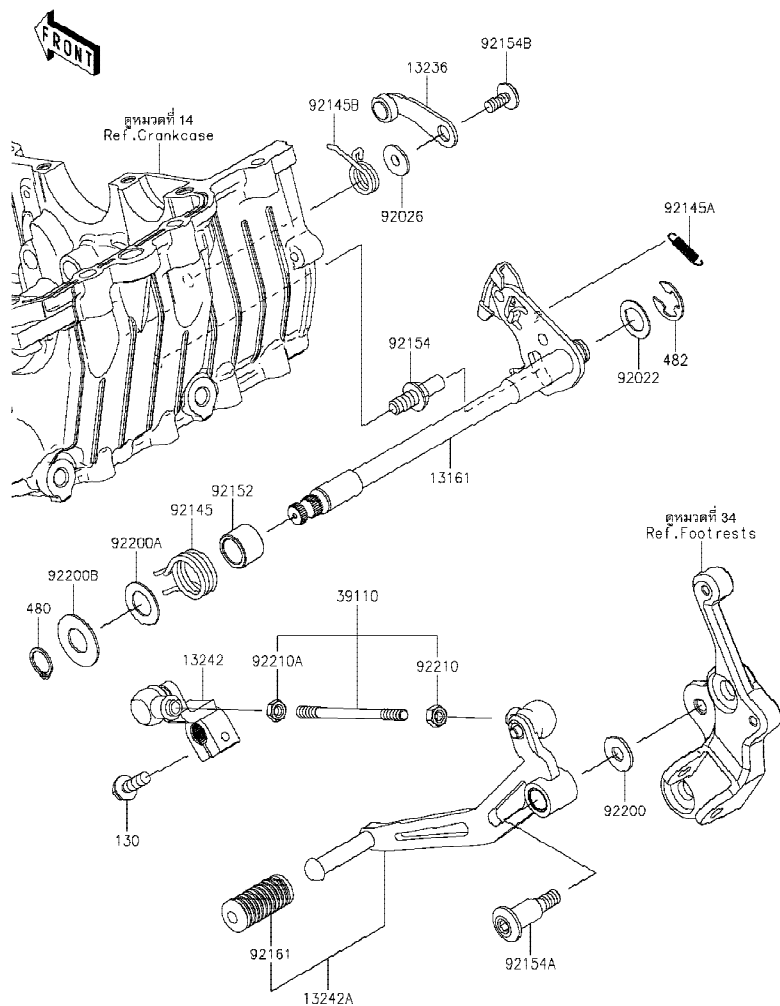

Ref No.	Part No.	Description-English ชื่ออะไหล่-อังกฤษ	Description-Thai ชื่ออะไหล่-ไทย	Quantity-EX400	
				'21 JMFAN	
13161	13161-0610	LEVER-COMP-CHANGE SHAFT	แกนเกียร์	1	
13236	13236-0794	LEVER-COMP, POSITION	ชาล็คคเกียร์	1	
13242	13242-0145	LEVER-ASSY-CHANGE	ชาตอคันเกียร์	1	
13242A	13242-0146	LEVER-ASSY-CHANGE, PEDAL	คันเกียร์(ชุด)	1	
39110	39110-0045	ROD-ASSY-TIE	ก้านตอคันเกียร์	1	
92022	92022-1628	WASHER, CHANGE SHAFT	แหวนรอง	1	
92026	92026-1217	SPACER	บูชชาล็คคเกียร์	1	
92145	92145-1783	SPRING, RETURN	สปริงแกนเกียร์	1	
92145A	92145-1813	SPRING, PAWL RETURN	สปริง	1	
92145B	92145-1814	SPRING, DRUM POSITION	สปริง	1	
92152	92152-2370	COLLAR, 14.2X19.9X14.3	ปลอกทรง 14.2X19.9X14.3 มม.	1	
92154	92154-1838	BOLT, RETURN SPRING	โบลท์	1	
92154A	92154-2730	BOLT	โบลท์	1	
92154B	92154-2731	BOLT, SOCKET, 6X14	โบลท์ 6X14 มม.	1	
92161	92161-1466	DAMPER, CHANGE PEDAL	ยางคันเกียร์	1	
92200	92200-0490	WASHER, 8.5X20X1.6	แหวนรอง 8.5X20X1.6 มม.	1	
92200A	92200-1933	WASHER, 14.2X25X1	แหวนรอง 14.2X25X1 มม.	1	
92200B	92200-2295	WASHER, 14.3X30X1.2	แหวนรอง 14.3X30X1.2 มม.	1	
92210	92210-1596	NUT, 6MM	น็อต 6 มม.	1	
92210A	92210-1597	NUT, LEFT HANDED, 6MM	น็อต 6 มม.	1	
130	130CB0620	BOLT-FLANGED, 6X20	โบลท์ 6X20 มม.	1	
480	480J1400	CIRCLIP-TYPE-C, 14MM	ปิ่นล๊อค C-14 มม.	1	
482	482J0200	CIRCLIP-TYPE-E, 12MM	คลิปล๊อค E-12 มม.	1	

This catalog covers:
'21 EX400 JMFAN

Engine-เครื่องยนต์

GROUP NO.

14

This page covers:
Crankcase-แคร้งเครื่องยนต์

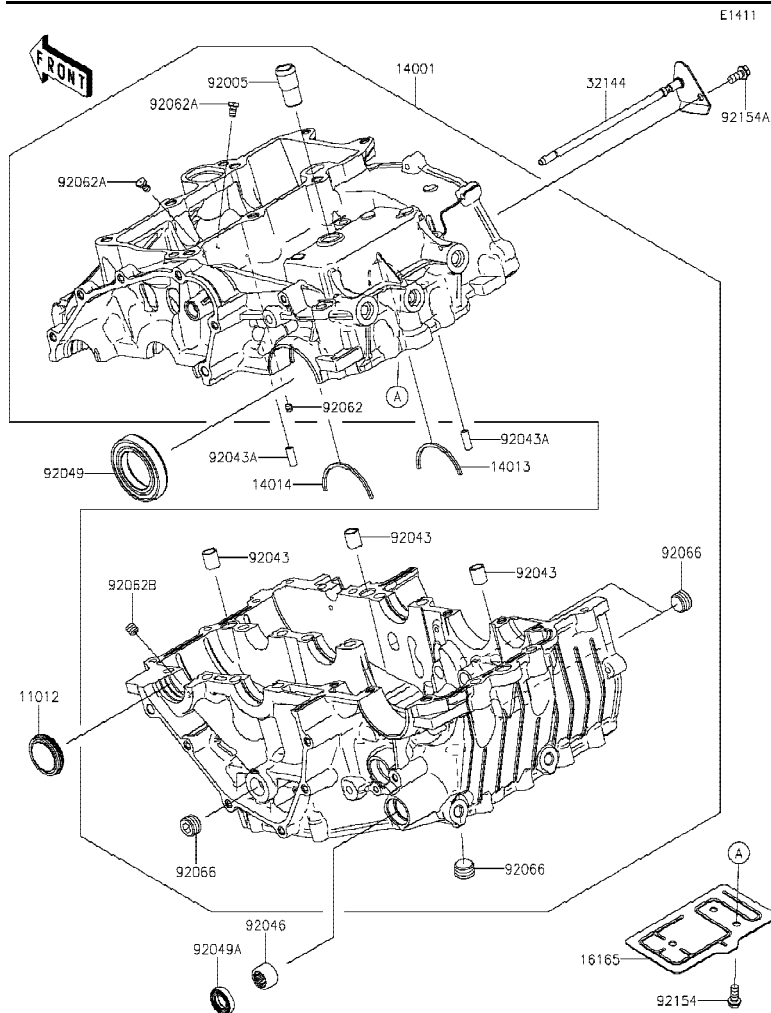

Ref No.	Part No.	Description-English ชื่ออะไหล่-อังกฤษ	Description-Thai ชื่ออะไหล่-ไทย	Quantity-EX400	
				'21 JMFAN	
11012	11012-1770	CAP,LH	ฝาปิด-ข้างซ้าย	1	
14001	14001-0717	SET-CRANKCASE	แคร้งเครื่อง(ชุด)	1	
14013	14013-004	RING-POSITION	แผ่นลิ้น	1	
14014	14014-0576	PLATE-POSITION	แผ่นลิ้น	1	
16165	16165-0016	SEPARATOR	ตัวกรองน้ำมัน	1	
32144	32144-0008	PIPE-ASSY	ท่อน้ำมัน	1	
92005	92005-0713	FITTING,BREATHER	ข้อต่อท่อ	1	
92043	92043-0963	PIN,12X14	สลัก 12X14 มม.	3	
92043A	92043-1309	PIN,3.5X6X16	สลัก 3.5X6X16 มม.	2	
92046	92046-0043	BEARING-NEEDLE,HK1412FM	ลูกปืนราวเกียร์	1	
92049	92049-0799	SEAL-OIL	ซีลสเตอร์หน้า	1	
92049A	92049-1520	SEAL-OIL,TC14245	ซีลแกนเกียร์	1	
92062	92062-0004	NOZZLE	หัวฉีดน้ำมัน	1	
92062A	92062-0047	NOZZLE	หัวฉีดน้ำมัน	2	
92062B	92062-0048	NOZZLE	หัวฉีดน้ำมัน	1	
92066	92066-0003	PLUG,PT3/8X10	จุกอุด	4	
92154	92154-1426	BOLT,FLANGED,6X14	โบลท์ 6X14 มม.	3	
92154A	92154-2907	BOLT,FLANGED,6X14	โบลท์ 6X14 มม.	1	

This catalog covers:
'21 EX400 JMFAN

Engine-เครื่องยนต์

GROUP NO.
15

This page covers:
Crankcase Bolt Pattern-แบบแสดงตำแหน่งโบลท์แคว้งเครื่องยนต์

E1412

(Upper Case / แคว้งเครื่อง-ตัวบน)

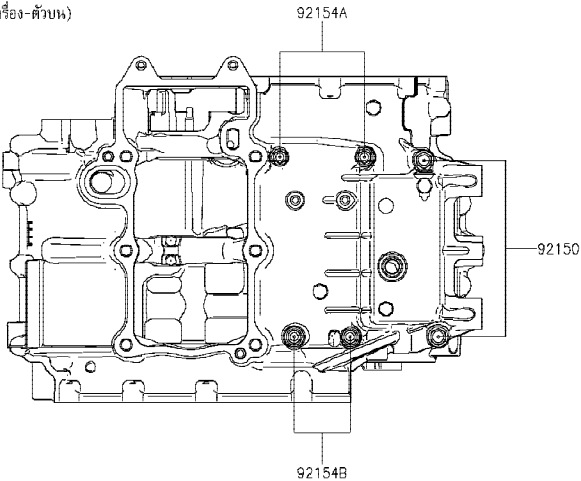

Ref No.	Part No. หมายเลขอะไหล่	Description-English ชื่ออะไหล่-อังกฤษ	Description-Thai ชื่ออะไหล่-ไทย	Quantity-EX400	
				'21 JMFAN	
92150	92150-1162	BOLT,8X80	โบลท์ 8X80 มม.	2	
92150A	92150-1483	BOLT,8X70	โบลท์ 8X70 มม.	4	
92154	92154-0992	BOLT,FLANGED,8X40	โบลท์ 8X40 มม.	2	
92154A	92154-2679	BOLT,FLANGED,6X72	โบลท์ 6X72 มม.	2	
92154B	92154-2680	BOLT,FLANGED,6X52	โบลท์ 6X52 มม.	2	
92154C	92154-2681	BOLT,FLANGED,6X76	โบลท์ 6X76 มม.	2	
92154D	92154-2986	BOLT,FLANGED,9X105	โบลท์ 6X105 มม.	6	
92200	92200-0115	WASHER,9.2X19X2.3	แหวนรอง 9.2X19X2.3 มม.	6	
130	130CA0630	BOLT-FLANGED,6X30	โบลท์ 6X30 มม.	5	

(Lower Case / แคว้งเครื่อง-ตัวล่าง)

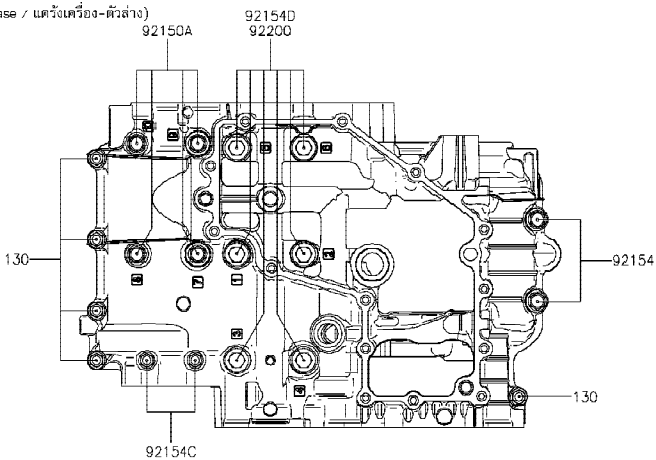

This catalog covers:
'21 EX400 JMFAN

Engine-เครื่องยนต์

GROUP NO.
16

This page covers:
Engine Cover(s)-ฝาครอบเครื่องยนต์

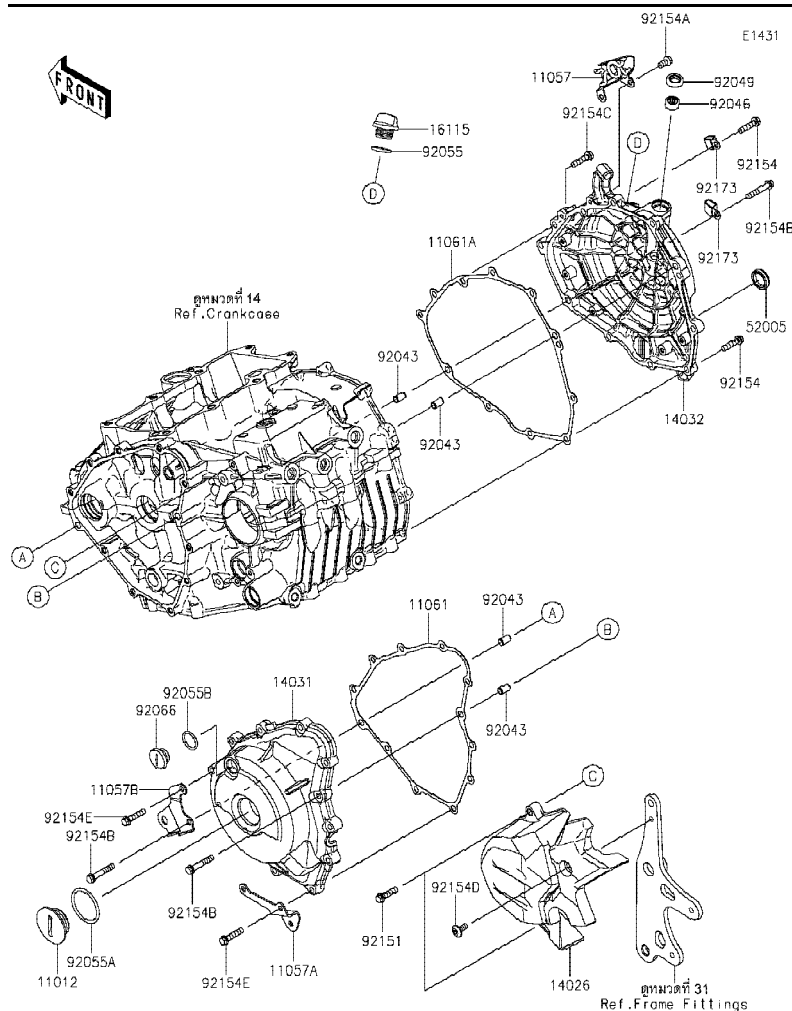

Ref No.	Part No. หมายเลขอะไหล่	Description-English ชื่ออะไหล่-อังกฤษ	Description-Thai ชื่ออะไหล่-ไทย	Quantity-EX400	
				'21 JMFAN	
11012	11012-1362	CAP	ฝาปิด	1	
11057	11057-1231	BRACKET	ขายึด	1	
11057A	11057-1256	BRACKET	ขายึด	1	
11057B	11057-1416	BRACKET	ขายึด	1	
11061	11061-1252	GASKET,GENERATOR COVER	ปะเก็นฝาครอบจานไฟ	1	
11061A	11061-1253	GASKET,CLUTCH COVER	ปะเก็นฝาครอบคลัทช์	1	
14026	14026-0141	COVER-CHAIN	ฝาครอบสเตอร์	1	
14031	14031-0618	COVER-GENERATOR	ฝาครอบจานไฟ	1	
14032	14032-0656	COVER-CLUTCH	ฝาครอบคลัทช์	1	
16115	16115-1053	CAP-OIL FILLER	ฝาปิดน้ำมันเครื่อง	1	
52005	52005-1009	GAUGE,OIL LEVEL	เกจวัดระดับน้ำมันเกียร์	1	
92043	92043-1263	PIN,6.2X8X14	สลัก 6.2X8X14 มม.	4	
92046	92046-0034	BEARING-NEEDLE,HK1210FM	ดลบลูกปืนเข็ม	1	
92049	92049-1560	SEAL-OIL	ซีลขาคคลัทช์	1	
92055	92055-012	RING-O	โอริง	1	
92055A	92055-0734	RING-O,39.4X3.1	โอริง 39.4X3.1 มม.	1	
92055B	92055-1146	RING-O,20X2	โอริง 20X2 มม.	1	
92066	92066-0748	PLUG	น็อต	1	
92151	92151-1930	BOLT,FLANGED-SMALL,6X25	โบลท์ 6X25 มม.	2	
92154	92154-0819	BOLT,FLANGED,6X25	โบลท์ 6X25 มม.	9	
92154A	92154-1777	BOLT,FLANGED,6X12	โบลท์ 6X12 มม.	2	
92154B	92154-1779	BOLT,FLANGED,6X35	โบลท์ 6X35 มม.	3	
92154C	92154-2734	BOLT,FLANGED,6X25	โบลท์ 6X25 มม.	1	
92154D	92154-2735	BOLT,SOCKET,6X14	โบลท์ 6X14 มม.	1	
92154E	92154-2788	BOLT,FLANGED,6X28	โบลท์ 6X28 มม.	10	
92173	92173-1828	CLAMP	ขายึด	2	

This catalog covers:
'21 EX400 JMFAN

Engine-เครื่องยนต์

GROUP NO.
17

This page covers:
Oil Pan-อ่างน้ำมันเครื่อง



E1434

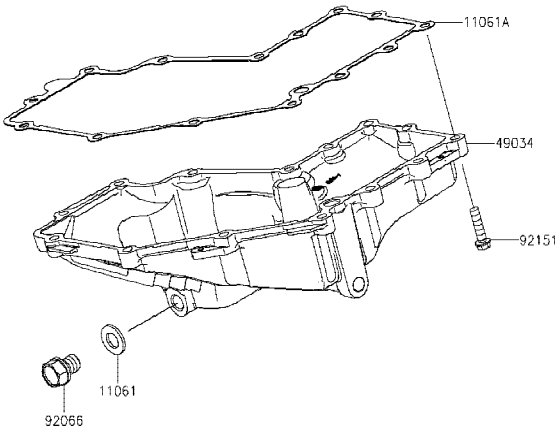

Ref No.	Part No. หมายเลขอะไหล่	Description-English ชื่ออะไหล่-อังกฤษ	Description-Thai ชื่ออะไหล่-ไทย	Quantity-EX400	
				'21	
				JMFAN	
11061	11061-0417	GASKET,12X22X2	แหวนปะเก็นน็อตถ่ายน้ำมันเครื่อง	1	
11061A	11061-1251	GASKET,OILPAN	ปะเก็น	1	
49034	49034-0568	PAN-OIL	อ่างน้ำมันเครื่อง	1	
92066	92066-0767	PLUG,OIL DRAIN,12X15	น็อตถ่ายน้ำมันเครื่อง	1	
92151	92151-1930	BOLT,FLANGED-SMALL,6X25	โบลท์ 6X25 มม.	14	

This catalog covers:
'21 EX400 JMFAN

Engine-เครื่องยนต์

GROUP NO.

18

This page covers:
Throttle-ชุดลิ้นเร่ง

E1510

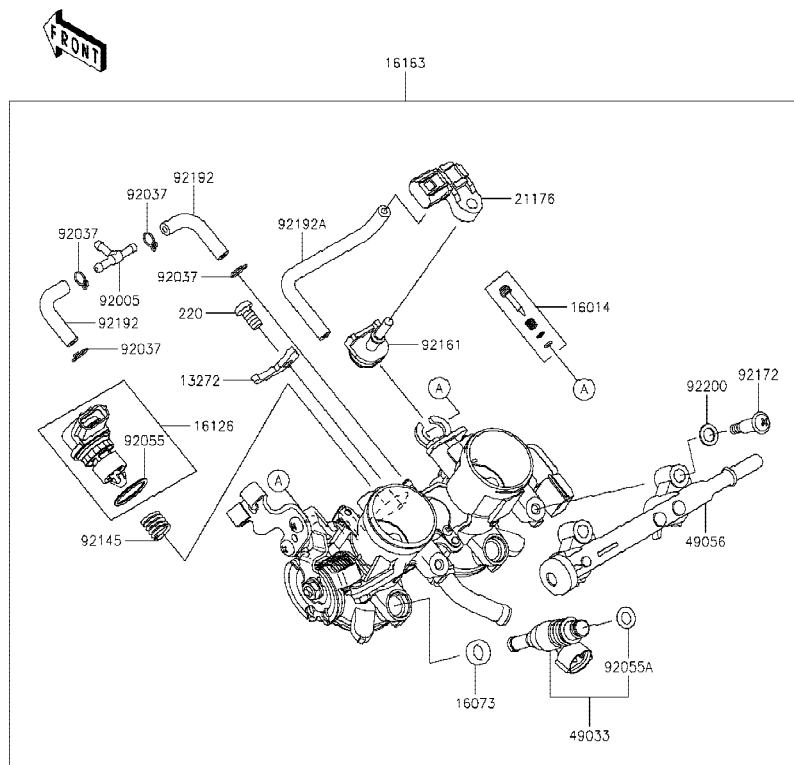

Ref No.	Part No.	Description-English ชื่ออะไหล่-อังกฤษ	Description-Thai ชื่ออะไหล่-ไทย	Quantity-EX400	
				'21 JMFAN	
13272	13272-2558	PLATE	แผ่นรอง	1	
16014	16014-0022	SCREW-PILOT AIR	สกรูปรับอากาศ	2	
16073	16073-0866	INSULATOR	แผ่นฉนวน	2	
16126	16126-0748	VALVE,ISC	วาล์วควบคุมรอบเดินเบา	1	
16163	16163-0922	THROTTLE-ASSY	ลิ้นเร่ง(ชุด)	1	
21176	21176-0111	SENSOR,PRESSURE	ตัววัดแรงดัน	1	
49033	49033-0047	NOZZLE-INJECTION	หัวฉีด	2	
49056	49056-0050	PIPE-INJECTION	ท่อหัวฉีด	1	
92005	92005-1380	FITTING	ข้อต่อท่อ	1	
92037	92037-1124	CLAMP,TUBE	คลิปรัดท่อยาง	4	
92055	92055-0907	RING-O	โอริง	1	
92055A	92055-2187	RING-O,REGULATOR-FUEL	โอริง	2	
92145	92145-1826	SPRING	สปริง	1	
92161	92161-0673	DAMPER	ยางรอง	1	
92172	92172-1257	SCREW	สกรู	2	
92192	92192-1349	TUBE,3.5X7.5X55	ท่อยาง	2	
92192A	92192-1906	TUBE	ท่อยาง	1	
92200	92200-3807	WASHER	แหวนรอง	2	
220	220AA0612	SCREW-PAN-CROS,6X12	สกรู 6X12 มม.	1	

This catalog covers:
'21 EX400 JMFAN

Engine-เครื่องยนต์

GROUP NO.

19

This page covers:
Fuel Pump-ปั๊มน้ำมันเชื้อเพลิง

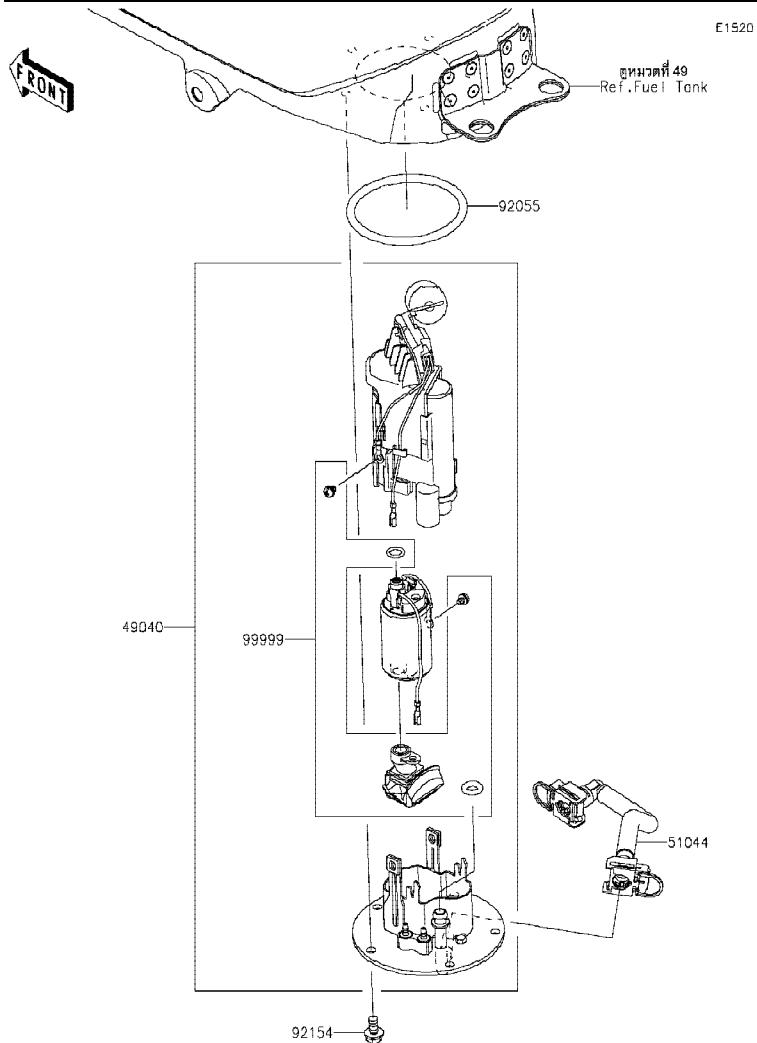

Ref No.	Part No.	Description-English ชื่ออะไหล่-อังกฤษ	Description-Thai ชื่ออะไหล่-ไทย	Quantity-EX400	
				'21 JMFAN	
49040	49040-0763	PUMP-FUEL	ปั๊มน้ำมันเชื้อเพลิง(ชุด)	1	
51044	51044-0843	TUBE-ASSY,FUEL	ท่อน้ำมันเชื้อเพลิง	1	
92055	92055-0728	RING-O,74.6X5.7	โอริง 74.6X5.7 มม.	1	
92154	92154-2335	BOLT,FLANGED,6X12	bolt 6X12 มม.	5	
99999	99999-0525	KIT,FUEL FILTER	ไส้กรองน้ำมันเชื้อเพลิง(ชุด)	1	

This catalog covers:
'21 EX400 JMFAN

Engine-เครื่องยนต์

20

This page covers:
Fuel Injection-ตัววัดและส่งสัญญาณ

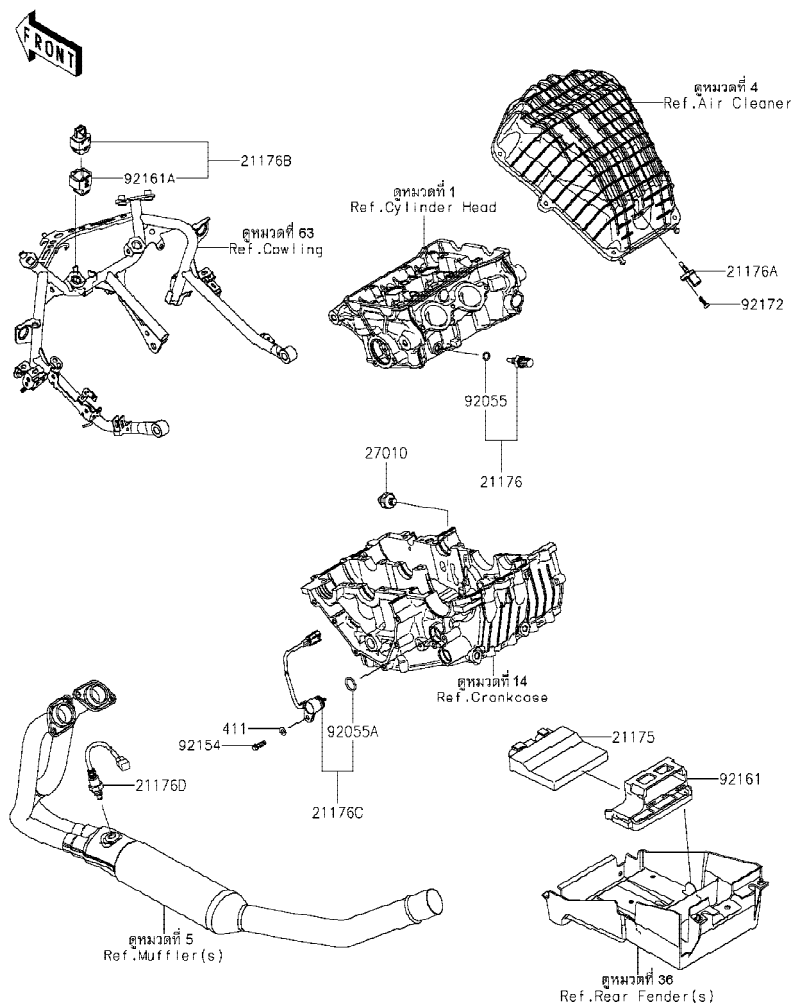

Ref No.	Part No. หมายเลขอะไหล่	Description-English ชื่ออะไหล่-อังกฤษ	Description-Thai ชื่ออะไหล่-ไทย	Quantity-EX400	
				'21	
				JMFAN	
21175	21175-1314	CONTROL UNIT-ELECTRONIC	ตัวควบคุมอิเล็กทรอนิกส์	1	
21176	21176-0009	SENSOR,WATER TEMP	ตัววัดอุณหภูมิน้ำ	1	
21176A	21176-0048	SENSOR,AIR TEMPERATURE	ตัววัดอุณหภูมิอากาศ	1	
21176B	21176-0704	SENSOR,VEHICLE-DOWN	ตัววัดการดันน้ำมัน	1	
21176C	21176-0852	SENSOR,GEAR POSITION	ตัววัดตำแหน่งเกียร์	1	
21176D	21176-0853	SENSOR,OXYGEN	ตัววัดออกซิเจน	1	
27010	27010-1313	SWITCH,OIL PRESSURE	สวิตช์แรงดันน้ำมันเครื่อง	1	
92055	92055-0016	RING-O,9.5X1.9	โอริง 9.5X1.9 มม.	1	
92055A	92055-0917	RING-O	โอริง	1	
92154	92154-3764	BOLT	โบลท์	1	
92161	92161-0356	DAMPER	ยางรอง	1	
92161A	92161-0951	DAMPER	ยางรอง	1	
92172	92172-0790	SCREW,TAPPING,5X16	สกรู 5X16 มม.	1	
411	411AA0600	WASHER-PLAIN,6MM	แหวนรอง 6 มม.	1	

This catalog covers:
'21 EX400 JMFAN

Engine-เครื่องยนต์

GROUP NO.

21

This page covers:

Fuel Evaporative System-ระบบควบคุมไอน้ำมันเชื้อเพลิง

E1650

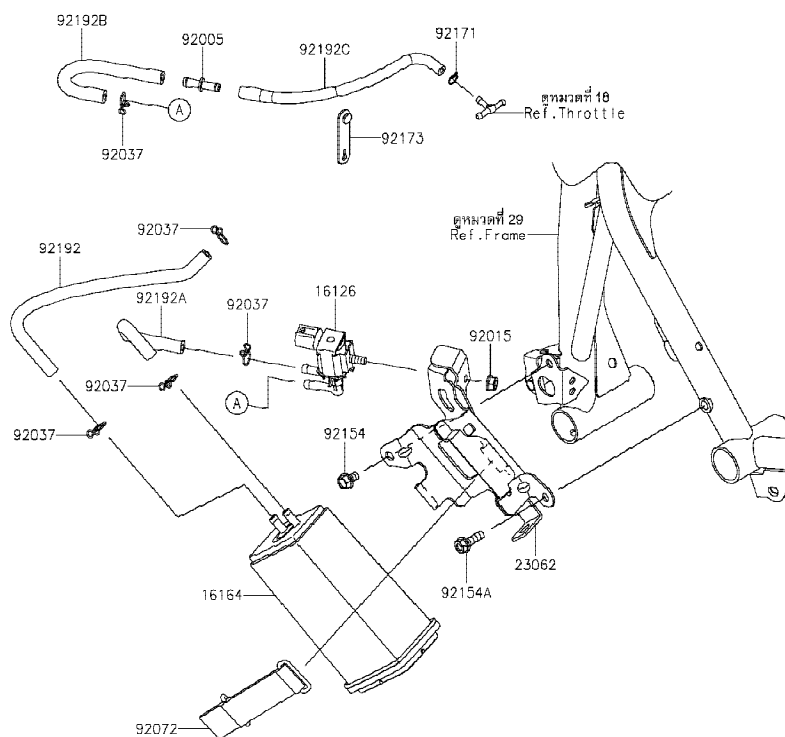

Ref No.	Part No. หมายเลขอะไหล่	Description-English ชื่ออะไหล่-อังกฤษ	Description-Thai ชื่ออะไหล่-ไทย	Quantity-EX400	
				'21 JMFAN	
16126	16126-0705	VALVE,SOLENOID	วาล์ว SOLENOID	1	
16164	16164-0012	CANISTER	คานิสเตอร์	1	
23062	23062-0949	BRACKET-COMP,CANISTER	ขายึดคานิสเตอร์	1	
92005	92005-0721	FITTING	ข้อต่อท่อ	1	
92015	92015-1367	NUT,FLANGED,6MM	น็อต 6 มม.	1	
92037	92037-147	CLAMP,TUBE	คลิปรัดท่อยาง	5	
92072	92072-0815	BAND,CANISTER	สายรัดคานิสเตอร์	1	
92154	92154-2939	BOLT,FLANGED,6X10	โบลท์ 6X10 มม.	1	
92154A	92154-3812	BOLT-FLANGED,6X20	โบลท์ 6X20 มม.	1	
92171	92171-0573	CLAMP	เหล็กคล้อง	1	
92173	92173-1229	CLAMP,RUBBER PLATE	คลิปรัด	1	
92192	92192-1806	TUBE,FUEL TANK-CANISTER	ท่อยาง	1	
92192A	92192-1807	TUBE,CANISTER-VALVE SOLENOID	ท่อยาง	1	
92192B	92192-1808	TUBE,SOLENOID VALVE-FITTING	ท่อยาง	1	
92192C	92192-1920	TUBE,FITTING-THROTTLE BODY	ท่อยาง	1	

This catalog covers:
'21 EX400 JMFAN

Engine-เครื่องยนต์

GROUP NO.

22

This page covers:
Oil Pump-ปั๊มน้ำมันเครื่อง

E1710

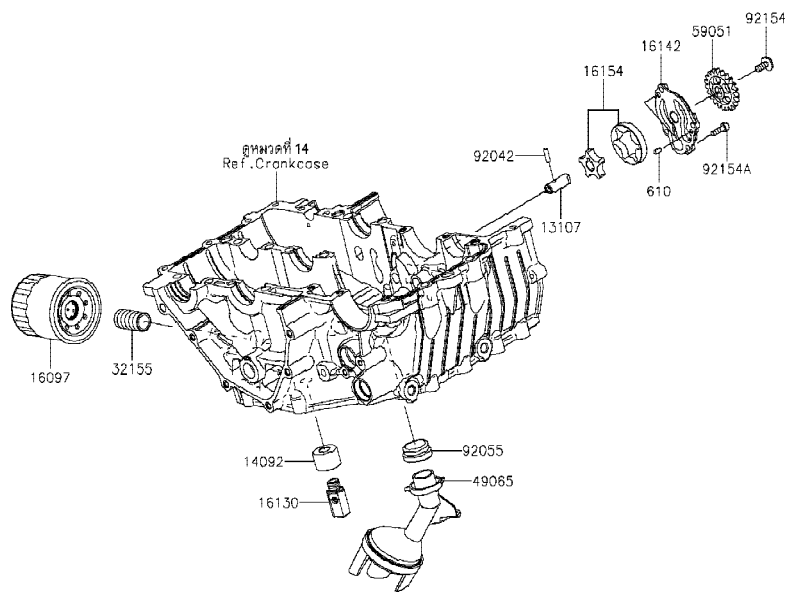

Ref No.	Part No. หมายเลขอะไหล่	Description-English ชื่ออะไหล่-อังกฤษ	Description-Thai ชื่ออะไหล่-ไทย	Quantity-EX400	
				'21 JMFAN	
13107	13107-0905	SHAFT	แกนปั๊มน้ำมัน	1	
14092	14092-1002	COVER,RELIEF VALVE	ฝาครอบไส้กรอง	1	
16097	16097-0552	FILTER-ASSY-OIL	ไส้กรองน้ำมันเครื่อง	1	
16130	16130-0006	VALVE-ASSY-RELIEF	วาล์วควบคุม	1	
16142	16142-0748	COVER-PUMP	ฝาครอบปั๊ม	1	
16154	16154-0738	ROTOR-PUMP	ลูกเบี้ยวปั๊มน้ำมัน	1	
32155	32155-0029	PIPE,OIL FILTER	ท่อน้ำมัน	1	
49065	49065-0048	FILTER-OIL	กรองน้ำมันเครื่อง	1	
59051	59051-0797	GEAR-SPUR,OIL PUMP,21T	เฟืองปั๊ม 21 T	1	
92042	92042-030	PIN,DOWEL,4X13.8	สลัก 4X13.8 มม.	1	
92055	92055-1354	RING-O,OIL FILTER	โอริงท่อกับไส้กรองน้ำมันเครื่อง	1	
92154	92154-2731	BOLT,SOCKET,6X14	โบลท์ 6X14 มม.	1	
92154A	92154-2792	BOLT,SOCKET,5X16	โบลท์ 5X16 มม.	4	
610	610A0408	ROLLER,4X8	สลัก 4X8 มม.	2	

This catalog covers:
'21 EX400 JMFAN

Engine-เครื่องยนต์

GROUP NO.
23

This page covers:
Generator-แม็กนีโต

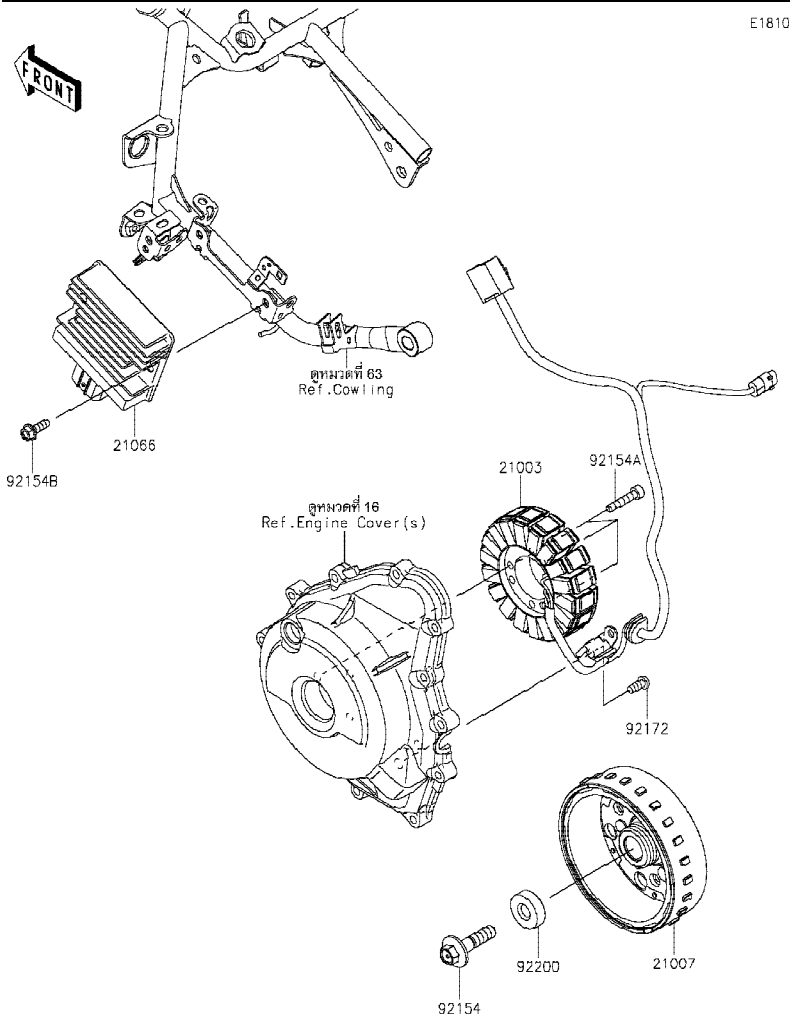

Ref No.	Part No. หมายเลขอะไหล่	Description-English ชื่ออะไหล่-อังกฤษ	Description-Thai ชื่ออะไหล่-ไทย	Quantity-EX400	
				'21 JMFAN	
21003	21003-0178	STATOR	แผงคอยล์ไฟ	1	
21007	21007-0653	ROTOR	แม่เหล็กงานไฟ	1	
21066	21066-0761	REGULATOR-VOLTAGE	เร็กกูเรเตอร์	1	
92154	92154-2341	BOLT,FLANGED,10X40	โบลท์ 10X40 มม.	1	
92154A	92154-2820	BOLT,SOCKET,6X30	โบลท์ 6X30 มม.	3	
92154B	92154-2896	BOLT,FLANGED,6X18	โบลท์ 6X18 มม.	2	
92172	92172-1212	SCREW,6X14	สกรู 6X14 มม.	2	
92200	92200-0790	WASHER,10X30X9	แหวนรอง 10X30X9 มม.	1	

This catalog covers:
'21 EX400 JMFAN

Engine-เครื่องยนต์

GROUP NO.
24

This page covers:
Ignition System-คอยล์หัวเทียน

E1830



Ref No.	Part No. หมายเลขอะไหล่	Description-English ชื่ออะไหล่-อังกฤษ	Description-Thai ชื่ออะไหล่-ไทย	Quantity-EX400	
				'21 JMFAN	
21171	21171-0751	COIL-ASSY-IGNITION	คอยล์จุดระเบิด	2	
92070	92070-0716	PLUG-SPARK,LMAR9G(NGK)	หัวเทียน LMAR9G(NGK)	2	

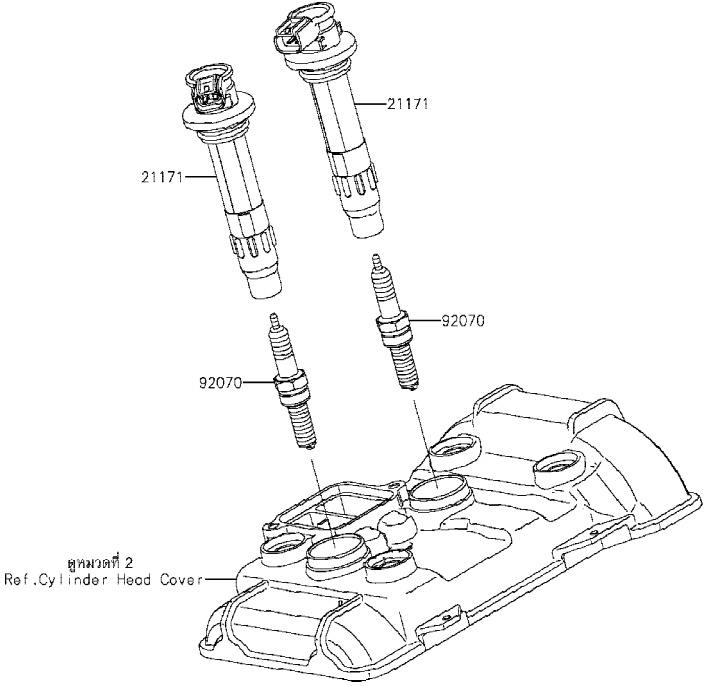

This catalog covers:
'21 EX400 JMFAN

Engine-เครื่องยนต์

GROUP NO.

25

This page covers:

Starter Motor-มอเตอร์สตาร์ท

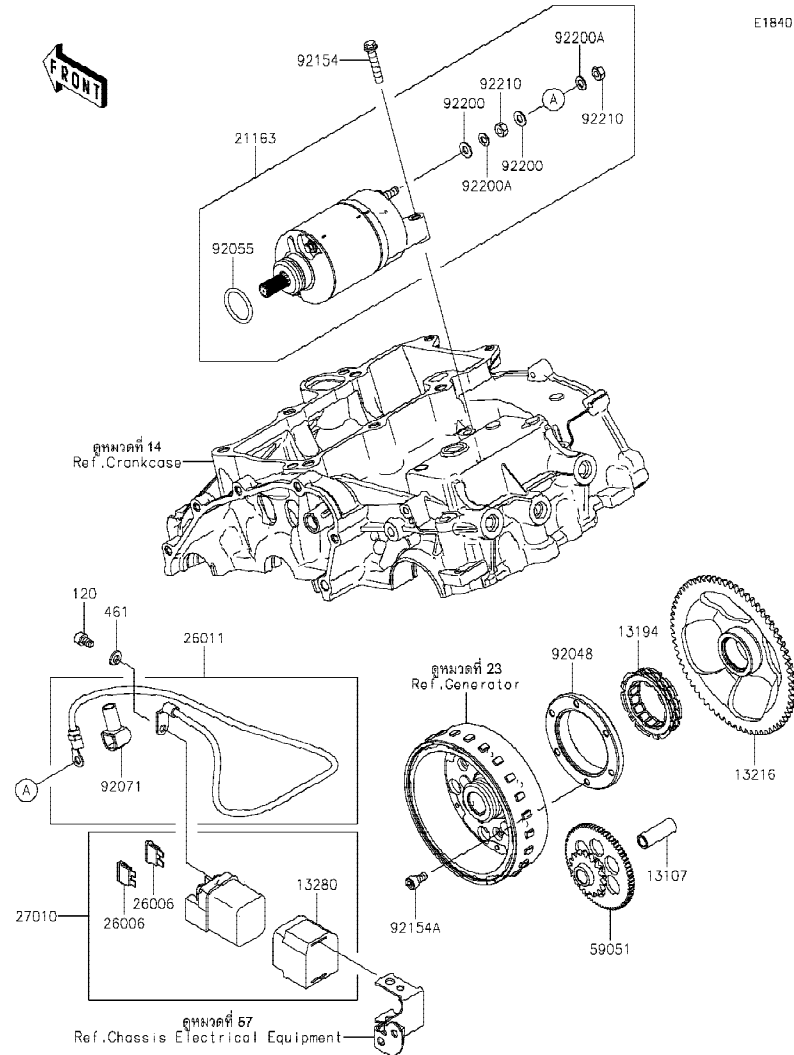

Ref No.	Part No.	Description-English ชื่ออะไหล่-อังกฤษ	Description-Thai ชื่ออะไหล่-ไทย	Quantity-EX400	
				'21 JMFAN	
13107	13107-0861	SHAFT, IDLER	เพลาเฟืองสะพาน	1	
13194	13194-1096	CLUTCH-ONEWAY	ชุดคลัชสตาร์ท	1	
13216	13216-0895	GEAR-COMP, ONEWAY CLUTCH, 67T	เฟืองคลัชสตาร์ท 67 T	1	
13280	13280-0301	HOLDER	ขายึด	1	
21163	21163-0782	STARTER-ELECTRIC	มอเตอร์สตาร์ท (ชุด)	1	
26006	26006-1006	FUSE, BLADE, 30A, GREEN	ฟิวส์ 30 แอมป์	2	
26011	26011-1867	WIRE-LEAD, STARTER	สายไฟ, STARTER	1	
27010	27010-0099	SWITCH, MAGNETIC	สวิตช์มอเตอร์สตาร์ท (ชุด)	1	
59051	59051-0799	GEAR-SPUR, IDLER	เฟืองสะพาน	1	
92048	92048-0024	RACE	รางลูกปืน	1	
92055	92055-0822	RING-O	โอริง	1	
92071	92071-0787	GROMMET	ลูกยาง	1	
92154	92154-1773	BOLT, FLANGED, 6X30	โบลท์ 6X30 มม.	2	
92154A	92154-1889	BOLT, SOCKET, 6X12	โบลท์ 6X12 มม.	6	
92200	92200-1678	WASHER	แหวนรอง	2	
92200A	92200-1679	WASHER	แหวนรอง	2	
92210	92210-1664	NUT	น็อต	2	
120	120CA0610	BOLT-SOCKET, 6X10	โบลท์ 6X10 มม.	2	
461	461DA0600	WASHER-SPRING, 6MM	แหวนสปริง 6 มม.	2	

This catalog covers:
'21 EX400 JMFAN

Engine-เครื่องยนต์

GROUP NO.
26

This page covers:
Water Pump-ปั้มน้ำ

E3031

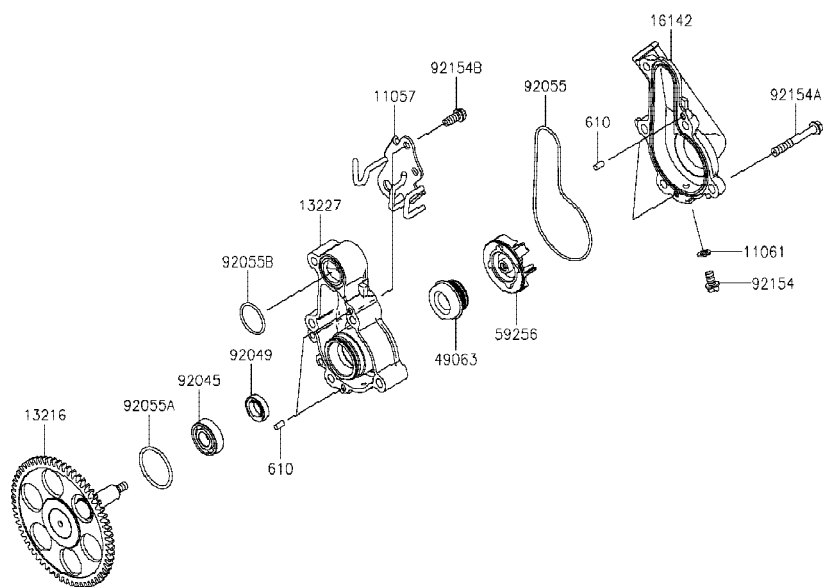

Ref No.	Part No.	Description-English ชื่ออะไหล่-อังกฤษ	Description-Thai ชื่ออะไหล่-ไทย	Quantity-EX400	
				'21 JMFAN	
11057	11057-1257	BRACKET	ขายึด	1	
11061	11061-0875	GASKET,DRAIN	ปะเก็น	1	
13216	13216-0894	GEAR-COMP,WATER PUMP,62T	เฟืองปั้มน้ำ 62 T	1	
13227	13227-0040	HOUSING	เสื้อปั้มน้ำ	1	
16142	16142-0757	COVER-PUMP,WATER	ฝาครอบปั้มน้ำ	1	
49063	49063-1055	SEAL-MECHANICAL,WATER	ซีลปั้มน้ำ	1	
59256	59256-0554	IMPELLER	ใบพัดปั้มน้ำ	1	
92045	92045-0067	BEARING-BALL	ตลับลูกปืน	1	
92049	92049-0783	SEAL-OIL,12X22X5	ซีล	1	
92055	92055-0889	RING-O	โอริง	1	
92055A	92055-0896	RING-O,31.20X2.4	โอริง 31.20X2.4 มม.	1	
92055B	92055-1555	RING-O,23.3X1.9	โอริง 23.3X1.9 มม.	1	
92154	92154-2344	BOLT,FLANGED,6X10	โบลท์ 6X10 มม.	1	
92154A	92154-2789	BOLT,FLANGED,6X45	โบลท์ 6X45 มม.	5	
92154B	92154-2838	BOLT,FLANGED,6X14	โบลท์ 6X14 มม.	2	
610	610A0408	ROLLER,4X8	สลัก 4X8 มม.	4	

This catalog covers:
'21 EX400 JMFAN

Engine-เครื่องยนต์

GROUP NO.
27

This page covers:
Radiator-หม้อน้ำ

E 3032

Ref No.	Part No. หมายเลขอะไหล่	Description-English ชื่ออะไหล่-อังกฤษ	Description-Thai ชื่ออะไหล่-ไทย	Quantity-EX400	
				'21 JMFAN	
39061	39061-0751	RADIATOR-ASSY	หม้อน้ำ(ชุด)	1	
49085	49085-0006	CAP-ASSY-PRESSURE	ฝาหม้อน้ำ	1	
59502	59502-0624	FAN-ASSY	พัดลมหม้อน้ำ	1	
92075	92075-1123	DAMPER,RUBBER	ลูกยาง	2	
92093	92093-0713	SEAL	ซีล	1	
92152	92152-1074	COLLAR	ปลอกรอง	1	
92153	92153-0531	BOLT	โบลท์	4	
92161	92161-2080	DAMPER	ยางรอง	1	
92210	92210-1323	NUT	น็อต	4	
130	130CB0625	BOLT-FLANGED,6X25	โบลท์ 6X25 มม.	1	

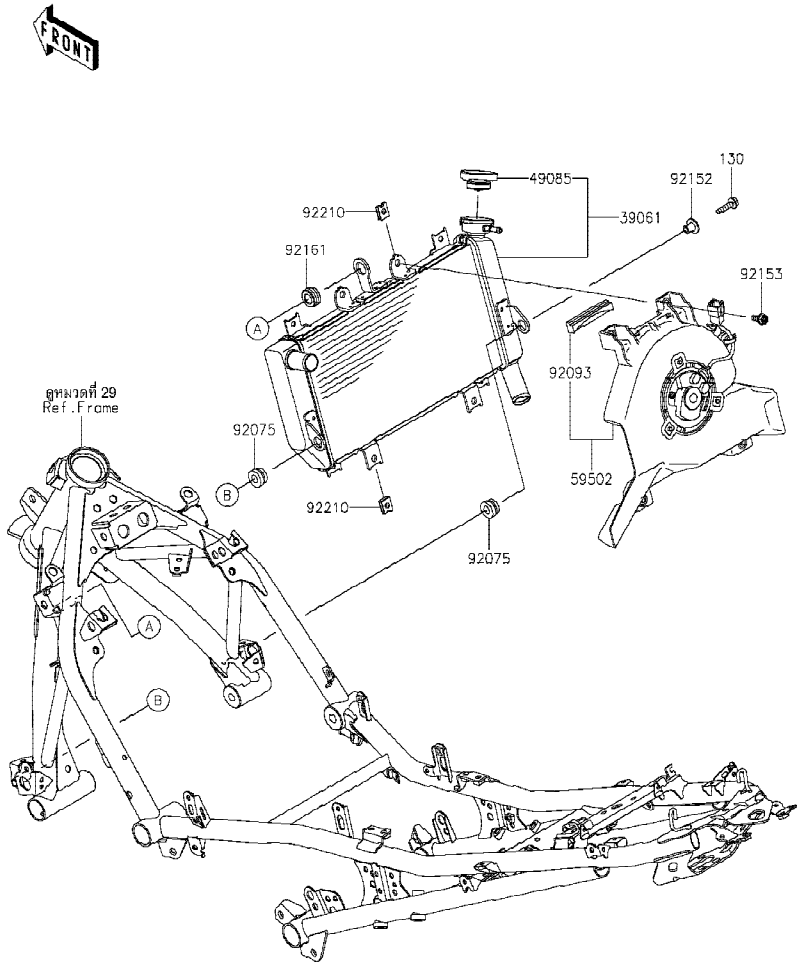

This catalog covers:
'21 EX400 JMFAN

Engine-เครื่องยนต์

GROUP NO.

28

This page covers:
Water Pipe-ท่อน้ำ

E3037

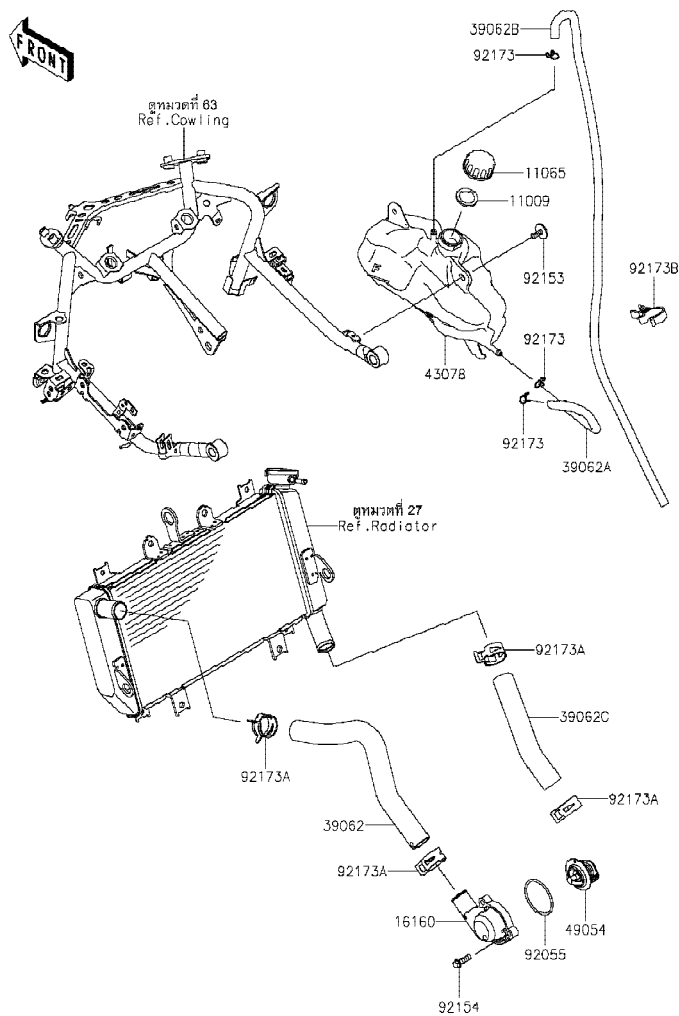

Ref No.	Part No. หมายเลขอะไหล่	Description-English ชื่ออะไหล่-อังกฤษ	Description-Thai ชื่ออะไหล่-ไทย	Quantity-EX400	
				'21 JMFAN	
11009	11009-1145	GASKET,RESERVOIR TANK CAP	ปะเก็นฝาถังน้ำสำรอง	1	
11065	11065-0969	CAP	ฝาดังน้ำสำรอง	1	
16160	16160-0830	BODY,THERMOSTAT	ฝาครอบเทอร์โมสแตท	1	
39062	39062-0781	HOSE-COOLING,THERMO.-RADIATO	ท่อยาง	1	
39062A	39062-0784	HOSE-COOLING,RAD.-RESERVOIR	ท่อยาง	1	
39062B	39062-0823	HOSE-COOLING,OVER FLOW	ท่อยาง	1	
39062C	39062-0861	HOSE-COOLING,RADIATOR-W/PUMP	ท่อยางหม้อน้ำ	1	
43078	43078-0600	RESERVOIR	ถังน้ำสำรอง	1	
49054	49054-0001	THERMOSTAT	เทอร์โมสแตท	1	
92055	92055-0992	RING-O,46.7X2.4	โอริง 46.7X2.4 มม.	1	
92153	92153-1798	BOLT,FLANGED-SMALL,6X16	โบลท์ 6X16 มม.	2	
92154	92154-1778	BOLT,FLANGED,6X20	โบลท์ 6X20 มม.	3	
92173	92173-0050	CLAMP	คลิปรัดท่อยาง	3	
92173A	92173-1688	CLAMP	เข็มขัด	4	
92173B	92173-1691	CLAMP	เข็มขัด	1	

This catalog covers:
'21 EX400 JMFAN

Chassis-ตัวถัง

GROUP NO. 29 This page covers:
Frame-เฟรม

F2120

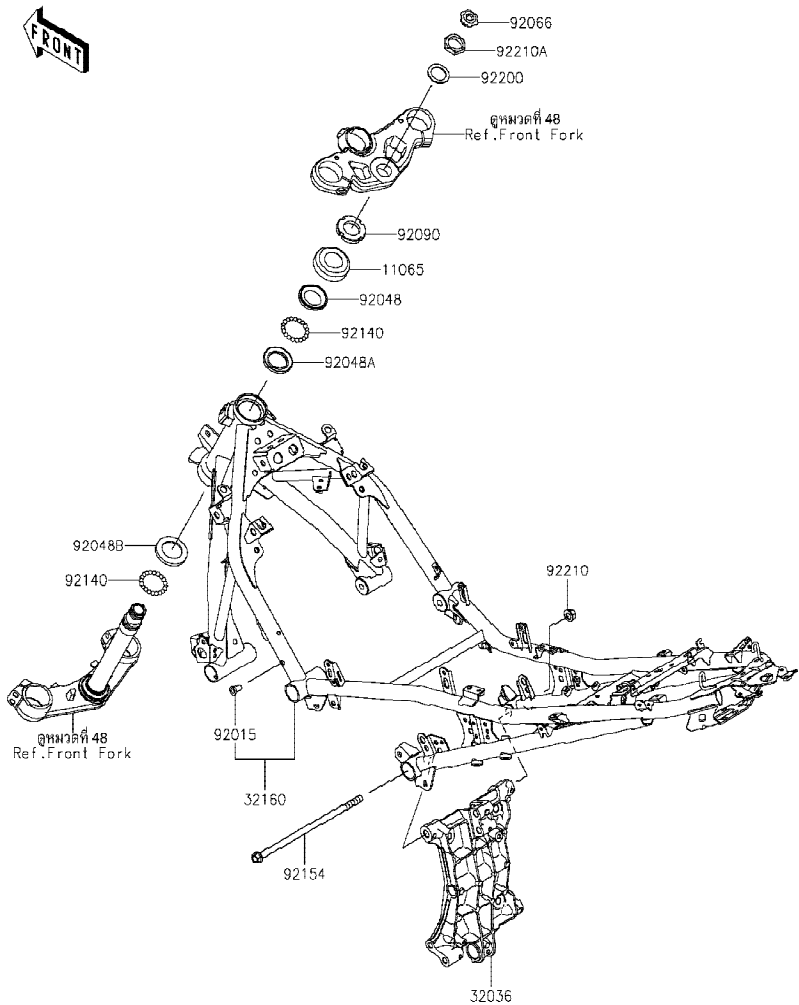

Ref No.	Part No. หมายเลขอะไหล่	Description-English ชื่ออะไหล่-อังกฤษ	Description-Thai ชื่ออะไหล่-ไทย	Quantity-EX400	
				'21	
				JMFAN	
11065	11065-1290	CAP	ฝาครอบถ้วยคอ	1	
32036	32036-0376	BRACKET-SWINGARM	ขายึดสวิงอาร์ม	1	
32160	32160-0948-18R	FRAME-COMP,F.S.BLACK	เฟรม-สีดำ	1	
92015	92015-1759	NUT,POP,6MM	น็อต 6 มม.	1	
92048	92048-0032	RACE,STEERING STEM BEARING	รางลูกปืนคอ-อันบน	1	
92048A	92048-006	RACE,STEERING STEM BEARING	รางลูกปืนคอ-อันกลาง/บน	1	
92048B	92048-008	RACE,STEERING STEM BEARING	รางลูกปืนคอ-อันกลาง/ล่าง	1	
92066	92066-0915	PLUG	ฝาปิด	1	
92090	92090-007	NUT,30MM	น็อต 30 มม.	1	
92140	92140-0008	BALL,6.35MM	เม็ดลูกปืน 1/4	39	
92154	92154-3738	BOLT,FLANGED,10X231	โบลท์ 10X231 มม.	1	
92200	92200-1858	WASHER,25.5X36X1.6	แหวนรอง 25.5X36X1.6 มม.	1	
92210	92210-1139	NUT,LOCK,FLANGED,10MM	น็อตล็อก 10 มม.	1	
92210A	92210-1586	NUT,25MM	น็อต 25 มม.	1	

This catalog covers:
'21 EX400 JMFAN

Chassis-ตัวถัง

GROUP NO.

30

This page covers:

Engine Mount-ส่วนประกอบในการยึดเครื่องยนต์

F2122

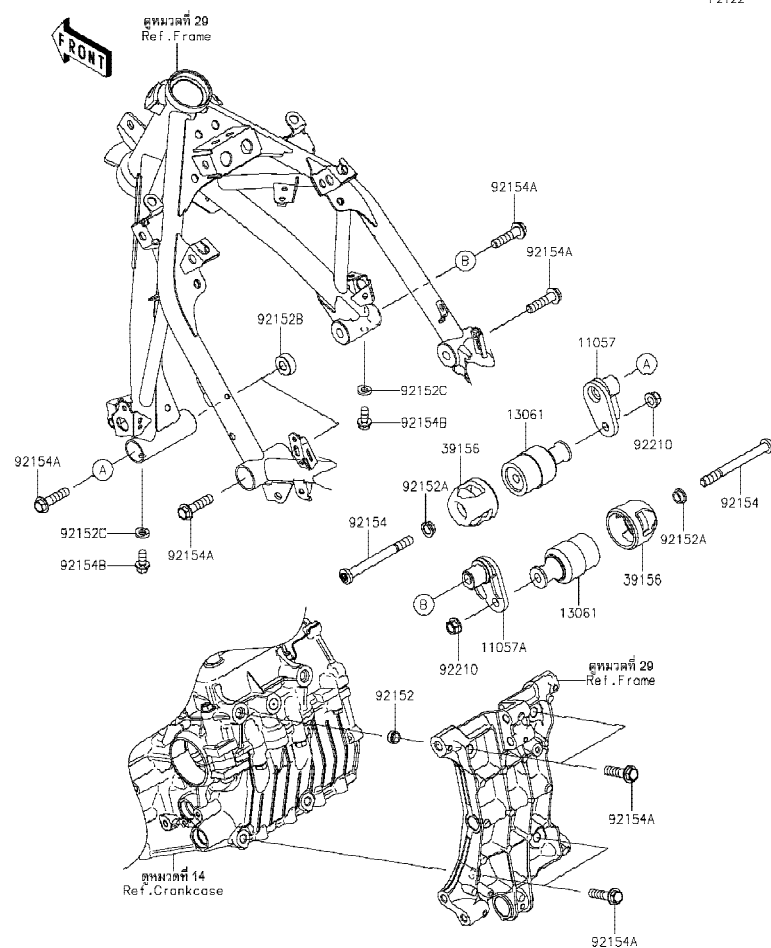

Ref No.	Part No. หมายเลขอะไหล่	Description-English ชื่ออะไหล่-อังกฤษ	Description-Thai ชื่ออะไหล่-ไทย	Quantity-EX400	
				'21 JMFAN	
11057	11057-1234	BRACKET,SLIDER,LH	ขายึด-ข้างซ้าย	1	
11057A	11057-1235	BRACKET,SLIDER,RH	ขายึด-ข้างขวา	1	
13061	13061-0782	BOSS	ข้อต่อกันลื่น	2	
39156	39156-1913	PAD,SLIDER	แผ่นครอบกันลื่น	2	
92152	92152-0679	COLLAR,DOWEL PIN	ปลอกกรองโบลท์	2	
92152A	92152-2129	COLLAR,10.2X14X7	ปลอกกรอง 10.2X14X7 มม.	2	
92152B	92152-2397	COLLAR,11X25X10	ปลอกกรอง 11X25X10 มม.	2	
92152C	92152-2423	COLLAR,8.3X16	ปลอกกรอง 8.3X16 มม.	2	
92154	92154-1767	BOLT,SOCKET,10X105	โบลท์ 10X105 มม.	2	
92154A	92154-2812	BOLT,FLANGED,10X40	โบลท์ 10X40 มม.	8	
92154B	92154-3798	BOLT-FLANGED,8X14	โบลท์ 8X14 มม.	2	
92210	92210-1081	NUT,LOCK,FLANGED,10MM	น็อตล็อก 10 มม.	2	

This catalog covers:
'21 EX400 JMFAN

Chassis-ตัวถัง

GROUP NO.
31

This page covers:
Frame Fittings-ส่วนประกอบการยึดอุปกรณ์ต่างๆ

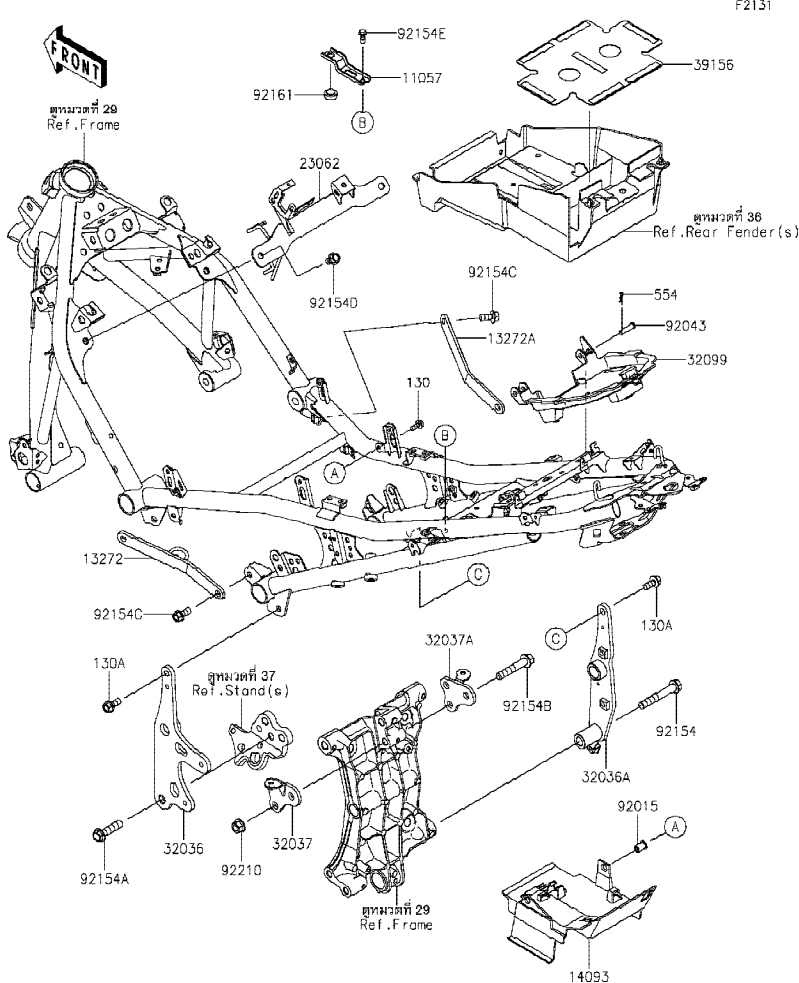

Ref No.	Part No. หมายเลขอะไหล่	Description-English ชื่ออะไหล่-อังกฤษ	Description-Thai ชื่ออะไหล่-ไทย	Quantity-EX400	
				'21 JMFAN	
11057	11057-1213	BRACKET,BATTERY	ขายึดแบตเตอรี่	1	
13272	13272-2435	PLATE,FRAME CONNECT,LH	แผ่นรองเฟรม-ข้างซ้าย	1	
13272A	13272-2552	PLATE,FRAME CONNECT,RH	แผ่นรองเฟรม-ข้างขวา	1	
14093	14093-0646	COVER,ECU	ฝาครอบ,ECU	1	
23062	23062-0970	BRACKET-COMP,CROSS FRAME	ขายึด	1	
32036	32036-0378	BRACKET-SWINGARM,LH	ขายึดสวิงอาร์ม-ข้างซ้าย	1	
32036A	32036-0379	BRACKET-SWINGARM,RH	ขายึดสวิงอาร์ม-ข้างขวา	1	
32037	32037-0407	BRACKET-SHOCKABSORBER,LH	ขายึด-ข้างซ้าย	1	
32037A	32037-0408	BRACKET-SHOCKABSORBER,RH	ขายึด-ข้างขวา	1	
32099	32099-0787	CASE,SEAT UNDER	ฝาครอบ	1	
39156	39156-2220	PAD,BATTERY CASE	แผ่นรอง	1	
92015	92015-1757	NUT,WELL,5MM	น็อต 5 มม.	2	
92043	92043-0746	PIN,6X23	สลัก 6X23 มม.	2	
92154	92154-1964	BOLT,FLANGED,10X65	โบลท์ 10X65 มม.	1	
92154A	92154-2812	BOLT,FLANGED,10X40	โบลท์ 10X40 มม.	1	
92154B	92154-2813	BOLT,FLANGED,10X54	โบลท์ 10X54 มม.	2	
92154C	92154-3782	BOLT-FLANGED,8X14	โบลท์ 8X14 มม.	4	
92154D	92154-3851	BOLT-FLANGED,8X14	โบลท์ 8X14 มม.	2	
92154E	92154-4129	BOLT,6X14	โบลท์ 6X14 มม.	1	
92161	92161-1473	DAMPER,9.5X18X6	ยางรอง	1	
92210	92210-1139	NUT,LOCK,FLANGED,10MM	น็อตล็อก 10 มม.	2	
130	130BA0514	BOLT-FLANGED,5X14	โบลท์ 5X14 มม.	2	
130A	130CA0818	BOLT-FLANGED,8X18	โบลท์ 8X18 มม.	2	
554	554DA0600	PIN-SNAP,1.2X21.2	สลัก 1.2X21.2 มม.	2	

This catalog covers:
'21 EX400 JMFAN

Chassis-ตัวถัง

GROUP NO.

32

This page covers:
Swingarm-สวิงอาร์ม

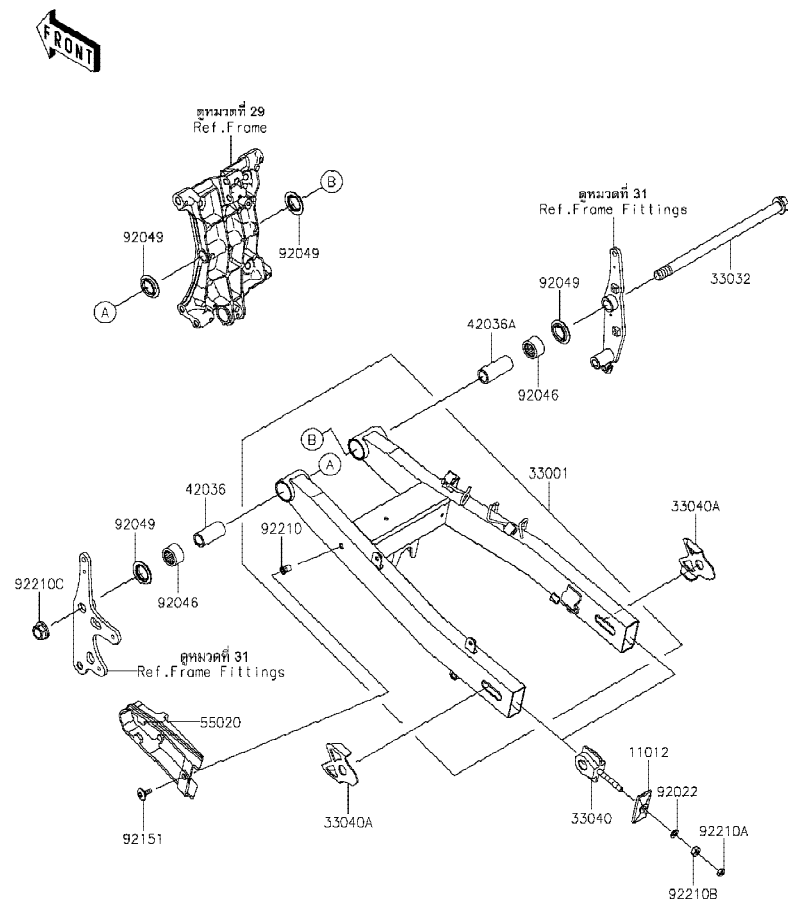

Ref	Part No.	Description-English	Description-Thai	Quantity-EX400	
				'21	
				JMFAN	
No.	หมายเลขอะไหล่	ชื่ออะไหล่-อังกฤษ	ชื่ออะไหล่-ไทย		
11012	11012-1871-18R	CAP,CHAIN ADJUSTER,F.S.BLACK	แผ่นล็อกตัวตั้งโซ่-สีดำ	2	
33001	33001-0681-18R	ARM-COMP-SWING,F.S.BLACK	สวิงอาร์ม-สีดำ	1	
33032	33032-0056	SHAFT-SWING ARM,17X285	แกนสวิงอาร์ม	1	
33040	33040-0089	ADJUSTER-CHAIN	ตัวตั้งโซ่	2	
33040A	33040-0090-18R	ADJUSTER-CHAIN,F.S.BLACK	แผ่นตั้งระยะโซ่-สีดำ	2	
42036	42036-0805	SLEEVE	ปลอกกรอง	1	
42036A	42036-0806	SLEEVE	ปลอกกรอง	1	
55020	55020-2199	GUARD,CHAIN	ยางรองโซ่	1	
92022	92022-1582	WASHER,8.5X16X1.2	แหวนรอง 8.5X16X1.2 มม.	2	
92046	92046-1228	BEARING-NEEDLE,BM2520	ดัดับลูกปืนเข็ม	2	
92049	92049-1426	SEAL-OIL,MF025N1	ซีลแกนสวิงอาร์ม	4	
92151	92151-1149	BOLT,SOCKET,6X18	โบลท์ 6X18 มม.	1	
92210	92210-1397	NUT,POP,6MM,L=15	น็อต 6 มม.	1	
92210A	92210-1588	NUT,8MM,5X12	น็อต 8 มม.	2	
92210B	92210-1589	NUT,8MM,6.5X14	น็อต 8 มม.	2	
92210C	92210-1590	NUT,16MM	น็อต 16 มม.	1	

This catalog covers:
'21 EX400 JMFAN

Chassis-ตัวถัง

33

This page covers:

Suspension/Shock Absorber-ส่วนประกอบที่ยึดโช้คอัพหลัง

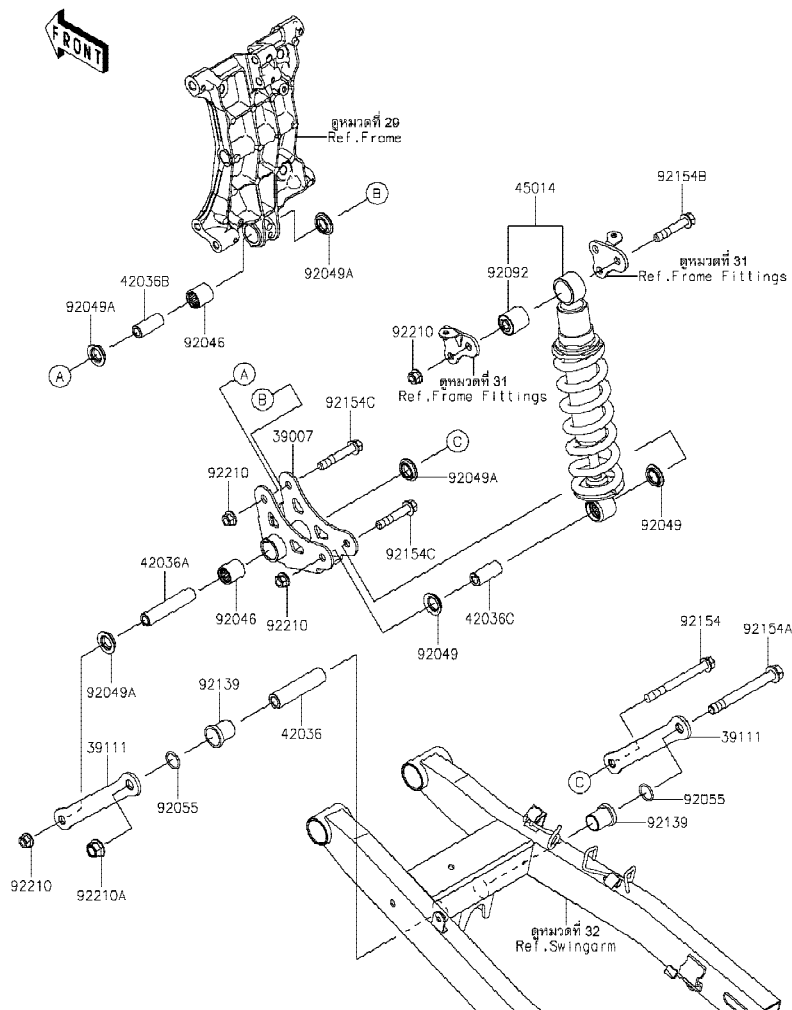

Ref No.	Part No. หมายเลขอะไหล่	Description-English ชื่ออะไหล่-อังกฤษ	Description-Thai ชื่ออะไหล่-ไทย	Quantity-EX400	
				'21	
				JM/FAN	
39007	39007-0438	ARM-SUSP	กระเดื่องยูนิตแตร็ก	1	
39111	39111-0363	ROD-TIE	แกนยูนิตแตร็ก	2	
42036	42036-0807	SLEEVE,12.1X20X83	ปลอกกรอง 12.1X20X83 มม.	1	
42036A	42036-0808	SLEEVE,10.1X17X83	ปลอกกรอง 10.1X17X83 มม.	1	
42036B	42036-0809	SLEEVE,10.1X17X40.5	ปลอกกรอง 10.1X17X40.5 มม.	1	
42036C	42036-0810	SLEEVE,10.1X18X40.5	ปลอกกรอง 10.1X18X40.5 มม.	1	
45014	45014-0605-37S	SHOCKABSORBER,BLACK+BLK	โช้คอัพหลัง-สีดำ/ดำ	1	
92046	92046-1273	BEARING-NEEDLE,SFYZM172425	ตลับลูกปืนเพิ่ม	2	
92049	92049-0133	SEAL-OIL	ซีลน้ำมัน	2	
92049A	92049-1223	SEAL-OIL,MHA17245.7F	ซีล	4	
92055	92055-1215	RING-O,19.8X2.2	โอริง 19.8X2.2 มม.	2	
92092	92092-1058	BUSHING-RUBBER	บุช	1	
92139	92139-0890	BUSHING,20X23X29	บุช 20X23X29 มม.	2	
92154	92154-2810	BOLT,FLANGED,10X105	โบลท์ 10X105 มม.	1	
92154A	92154-2811	BOLT,FLANGED,12X110	โบลท์ 12X110 มม.	1	
92154B	92154-2813	BOLT,FLANGED,10X54	โบลท์ 10X54 มม.	1	
92154C	92154-3771	BOLT,FLANGED,10X60	โบลท์ 10X60 มม.	2	
92210	92210-1139	NUT,LOCK,FLANGED,10MM	น็อตล็อก 10 มม.	4	
92210A	92210-1150	NUT,LOCK,FLANGED,12MM	น็อตล็อก 12 มม.	1	

This catalog covers:
'21 EX400 JMFAN

Chassis-ตัวถัง

GROUP NO.

34

This page covers:
Footrests-พักเท้า

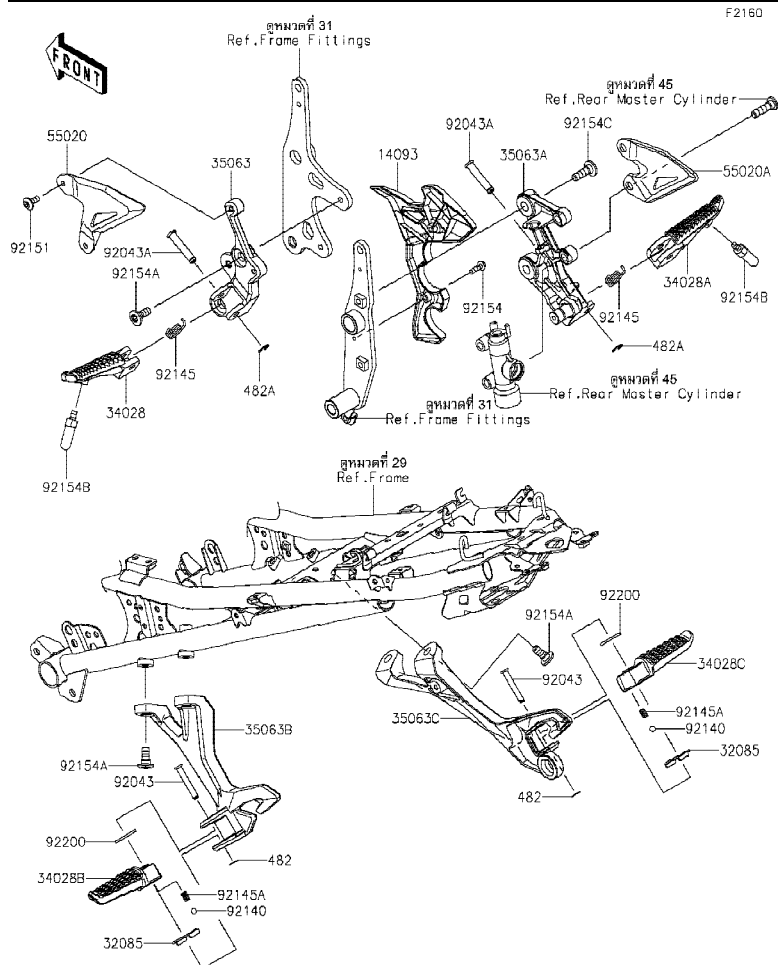

Ref	Part No.	Description-English	Description-Thai	Quantity-EX400	
				'21	
				JMFAN	
14093	14093-0641	COVER,PIVOT,RH	ฝาครอบ-ข้างขวา	1	
32085	32085-0047	STOPPER,REAR STEP	แผ่นล็อคกักเท้าหลัง	2	
34028	34028-0356	STEP,FR,LH	พนักเท้าหน้า-ข้างซ้าย	1	
34028A	34028-0357	STEP,FR,RH	พนักเท้าหน้า-ข้างขวา	1	
34028B	34028-0366	STEP,RR,LH	พนักเท้าหลัง-ข้างซ้าย	1	
34028C	34028-0367	STEP,RR,RH	พนักเท้าหลัง-ข้างขวา	1	
35063	35063-1407	STAY,FR STEP,LH	สเดย์พนักเท้าหน้า-ข้างซ้าย	1	
35063A	35063-1408	STAY,FR STEP,RH	สเดย์พนักเท้าหน้า-ข้างขวา	1	
35063B	35063-1409	STAY,RR STEP,LH	สเดย์พนักเท้าหลัง-ข้างซ้าย	1	
35063C	35063-1410	STAY,RR STEP,RH	สเดย์พนักเท้าหลัง-ข้างขวา	1	
55020	55020-2195	GUARD,HEEL,LH	ฝาครอบสเดย์พนักเท้าหน้า-ข้างซ้าย	1	
55020A	55020-2196	GUARD,HEEL,RH	ฝาครอบสเดย์พนักเท้าหน้า-ข้างขวา	1	
92043	92043-0200	PIN,6X40	สลัก 6X40 มม.	2	
92043A	92043-0877	PIN,8X40.5	สลัก 8X40.5 มม.	2	
92140	92140-0008	BALL,6.35MM	เม็ดลูกปืน 1/4	2	
92145	92145-0780	SPRING	สปริงพนักเท้าหน้า	2	
92145A	92145-1319	SPRING	สปริง	2	
92151	92151-1654	BOLT,SOCKET,6X14	โบลท์ 6X14 มม.	2	
92154	92154-0209	BOLT,SOCKET,5X16	โบลท์ 5X16 มม.	2	
92154A	92154-0936	BOLT,SOCKET,8X20	โบลท์ 8X20 มม.	6	
92154B	92154-2799	BOLT,BANK SENSOR	โบลท์รองพนักเท้า	2	
92154C	92154-3747	BOLT,SOCKET,8X26	โบลท์ 8X26 มม.	2	
92200	92200-0043	WASHER,16X26X2.3	แหวนรอง 16X26X2.3 มม.	2	
482	482EA5000	CIRCLIP-TYPE-E	คลิปล็อค E-5 มม.	2	
482A	482EA7000	CIRCLIP-TYPE-E	คลิปล็อค E-7 มม.	2	

This catalog covers:
'21 EX400 JMFAN

Chassis-ตัวถัง

GROUP NO. 35 This page covers:
Front Fender(s)-บังโคลนหน้า

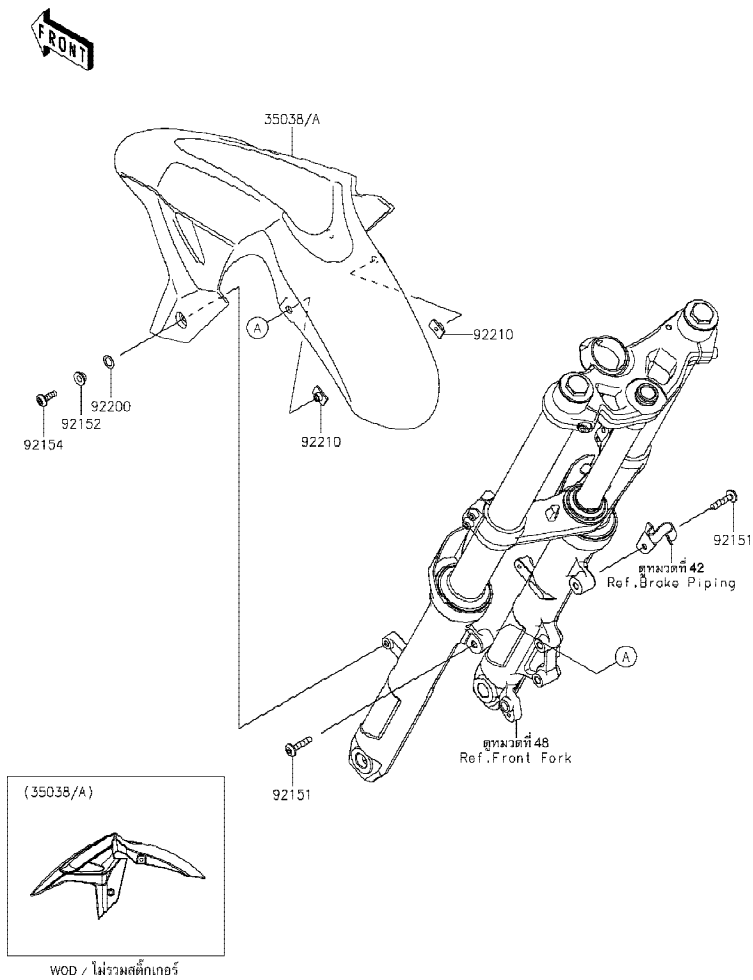

Ref No.	Part No.	Description-English ชื่ออะไหล่-อังกฤษ	Description-Thai ชื่ออะไหล่-ไทย	Quantity-EX400	
				'21	
				JMFAN	
35038	35038-0007-660	FENDER-FRONT,M.S.BLACK	บังโคลนหน้า-สีดำ	1	
35038A	35038-0007-777	FENDER-FRONT,L.GREEN	บังโคลนหน้า-สีเขียว	1	
92151	92151-1605	BOLT,SOCKET,6X30	โบลท์ 6X30 มม.	2	
92152	92152-0842	COLLAR,6.8X10(16)X6.6	ปลอกกรอง 6.8X10(16)X6.6 มม.	2	
92154	92154-0918	BOLT,SOCKET,6X20	โบลท์ 6X20 มม.	2	
92200	92200-0157	WASHER,10.4X15.9X0.5	แหวนรอง 10.4X15.9X0.5 มม.	2	
92210	92210-1352	NUT,PLATE,6MM	น็อต 6 มม.	2	

This catalog covers:
'21 EX400 JMFAN

Chassis-ตัวถัง

GROUP NO.

36

This page covers:

Rear Fender(s)-บังโคลนหลัง

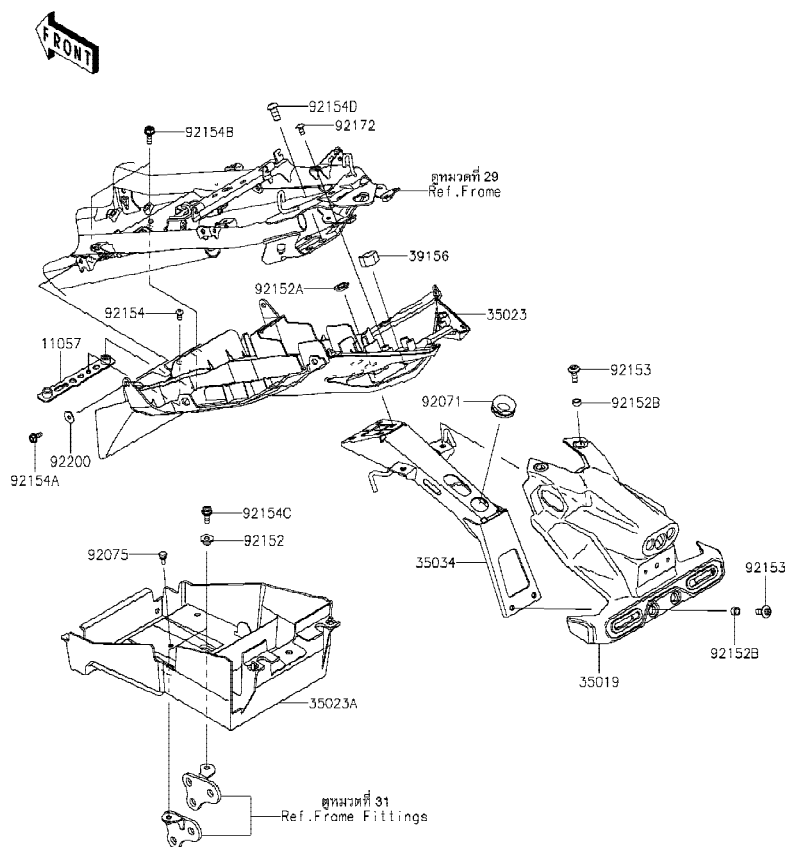

Ref No.	Part No. หมายเลขอะไหล่	Description-English ชื่ออะไหล่-อังกฤษ	Description-Thai ชื่ออะไหล่-ไทย	Quantity-EX400	
				'21	
				JMFAN	
11057	11057-1191	BRACKET	ขายึด	1	
35019	35019-0640	FLAP	กันสาด	1	
35023	35023-0436	FENDER-REAR	บังโคลนหลัง	1	
35023A	35023-0438	FENDER-REAR	กัล้องแบตเตอรี่	1	
35034	35034-0601	REINFORCE	โครงบังโคลน	1	
39156	39156-2379	PAD,16X24X13	แผ่นรอง	1	
92071	92071-0709	GROMMET	ยางรอง	1	
92075	92075-1808	DAMPER,6X10X15	ยางรอง	1	
92152	92152-2287	COLLAR,6.5X10X6.4	บุช 6.5X10X6.4 มม.	2	
92152A	92152-2392	COLLAR,10X20X4.5	ปลอกกรอง 10X20X4.5 มม.	4	
92152B	92152-2393	COLLAR,6.8X10X5.4	ปลอกกรอง 6.8X10X5.4 มม.	4	
92153	92153-1526	BOLT,SOCKET,6X16	โบลท์ 6X16 มม.	4	
92154	92154-1547	BOLT,SOCKET,5X10	โบลท์ 5X10 มม.	1	
92154A	92154-2893	BOLT,FLANGED,5X12	โบลท์ 5X12 มม.	2	
92154B	92154-2895	BOLT,FLANGED,6X16	โบลท์ 6X16 มม.	2	
92154C	92154-2900	BOLT,FLANGED,6X16	โบลท์ 6X16 มม.	2	
92154D	92154-3739	BOLT,SOCKET,8X18	โบลท์ 8X18 มม.	4	
92172	92172-0262	SCREW,TAPPING,5X10	สกรู 5X10 มม.	2	
92200	92200-0583	WASHER,5.2X16X1.2	แหวนรอง 5.2X16X1.2 มม.	2	

This catalog covers:
'21 EX400 JMFAN

Chassis-ตัวถัง

GROUP NO. 37 This page covers;
Stand(s)-ขาตั้ง

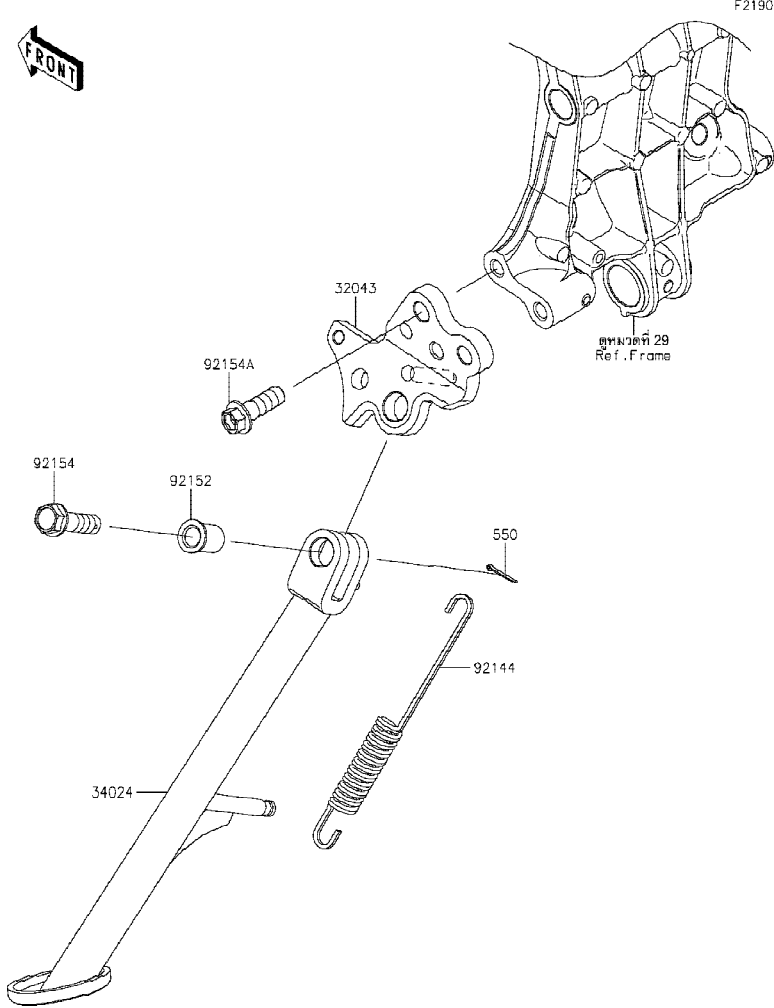

Ref No.	Part No.	Description-English ชื่ออะไหล่-อังกฤษ	Description-Thai ชื่ออะไหล่-ไทย	Quantity-EX400	
				'21	
				JMFAN	
32043	32043-0624	BRACKET-STAND	ขาตั้งขาตั้ง	1	
34024	34024-0149	STAND-SIDE	ขาตั้งข้าง	1	
92144	92144-1818	SPRING,SIDE STAND	สปริงขาตั้งข้าง	1	
92152	92152-1914	COLLAR,10.2X15X20.1	ปลอก 10.2X15X20.1 มม.	1	
92154	92154-1539	BOLT,FLANGED,10X37	โบลท์ 10X37 มม.	1	
92154A	92154-2814	BOLT,10X30,TB2468	โบลท์ 10X30 มม.	2	
550	550AA2015	PIN-COTTER,2.0X15	พินล๊อค 2.0X15 มม.	1	

This catalog covers:
'21 EX400 JMFAN

Chassis-ตัวถัง

GROUP NO. 38 This page covers:
Tires-ยางล้อ

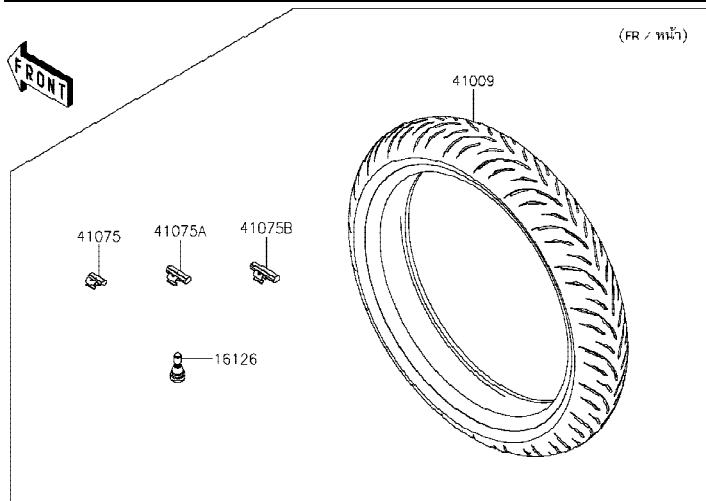

F2210

Ref No.	Part No. หมายเลขอะไหล่	Description-English ชื่ออะไหล่-อังกฤษ	Description-Thai ชื่ออะไหล่-ไทย	Quantity-EX400	
				'21	
				JMFAN	
16126	16126-1140	VALVE,TIRE	วาล์วเช็คลมยางล้อ	2	
41009	41009-0773	TIRE,FR,110/70R17 54H,GPR-300F	ยางล้อหน้า 110/70R17 54H,GPR-300F	1	
41009A	41009-0774	TIRE,RR,150/60R17 66H,GPR-300	ยางล้อหลัง 150/60R17 66H,GPR-300	1	
41075	41075-0007	BALANCER-WHEEL,10G,SILVER	ตะกั่วถ่วงล้อหนัก 10 กรัม	AR	
41075A	41075-0008	BALANCER-WHEEL,20G,SILVER	ตะกั่วถ่วงล้อหนัก 20 กรัม	AR	
41075B	41075-0009	BALANCER-WHEEL,30G,SILVER	ตะกั่วถ่วงล้อหนัก 30 กรัม	AR	

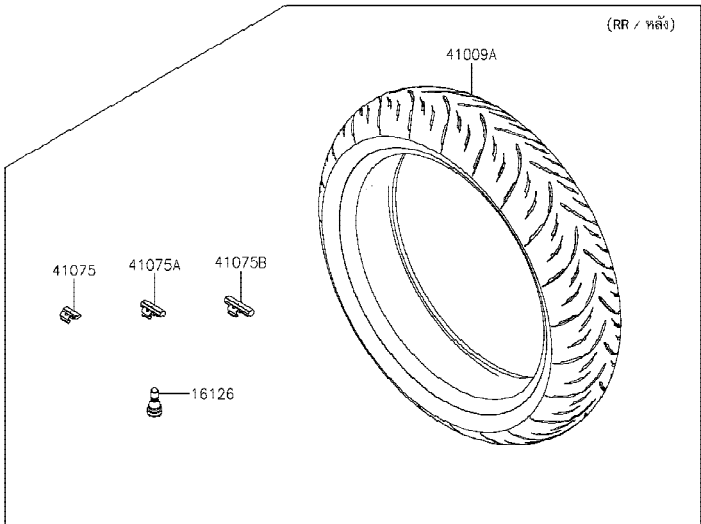



F2230

39

Ref
No.

Ref	Part No.	Description-English	Description-Thai	Quantity-EX400	
				'21	
No.	หมายเลขอะไหล่	ชื่ออะไหล่-อังกฤษ	ชื่ออะไหล่-ไทย	JMFAN	
41068	41068-0627	AXLE,FR,17X253,M16	เพลาล้อหน้า 17X253 มม.	1	
41073	41073-0755-QT	WHEEL-ASSY,FR,G.BLACK	ล้อหน้า-สีดำ(ชุด)	1	
92049	92049-0801	SEAL-OIL,23X40X7	ซีลล้อหน้า	2	
92143	92143-1124	COLLAR,17.2X25X105	ปลอกกรอง 17.2X25X105 มม.	1	
92152	92152-2386	COLLAR,17X30X15.5	ปลอกกรอง 17X30X15.5 มม.	2	
92200	92200-1916	WASHER,17.3X30X2	แหวนรอง 17.3X30X2 มม.	1	
92210	92210-1651	NUT,16MM	น็อต 16 มม.	1	
550	550AA4035	PIN-COTTER,4.0X35	สลัก 4.0X35 มม.	1	
601	601B6203UU	BEARING-BALL,#6203UUC3	ดัดับลูกปืน #6203	2	

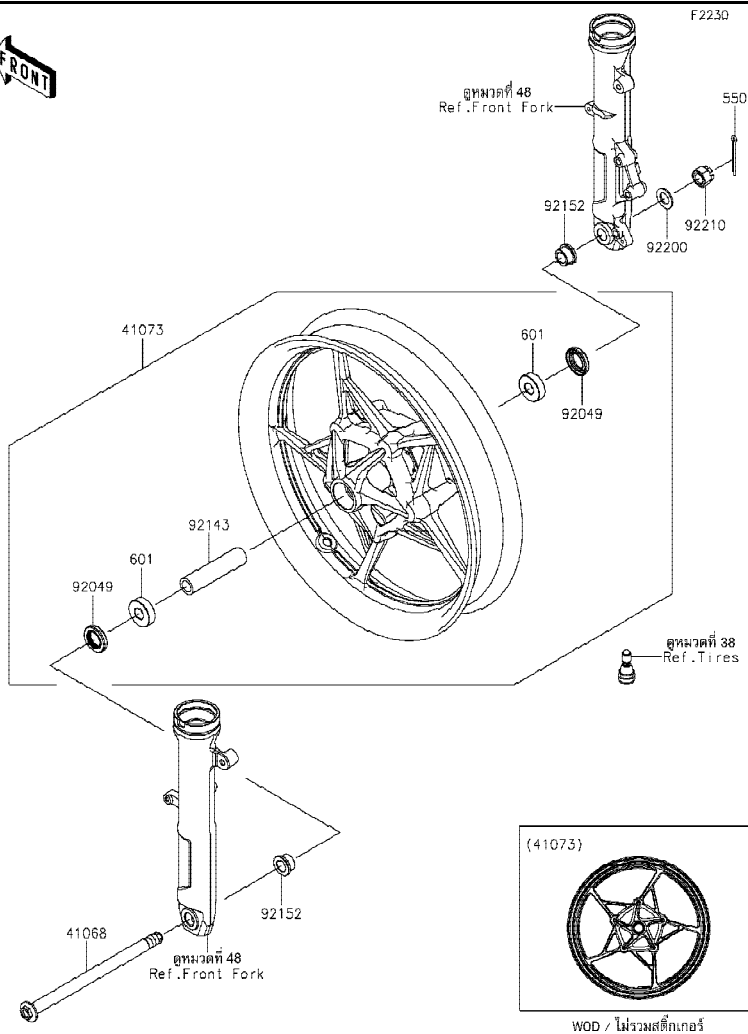

This catalog covers:

Chassis-ตัวถัง

40

This page covers:

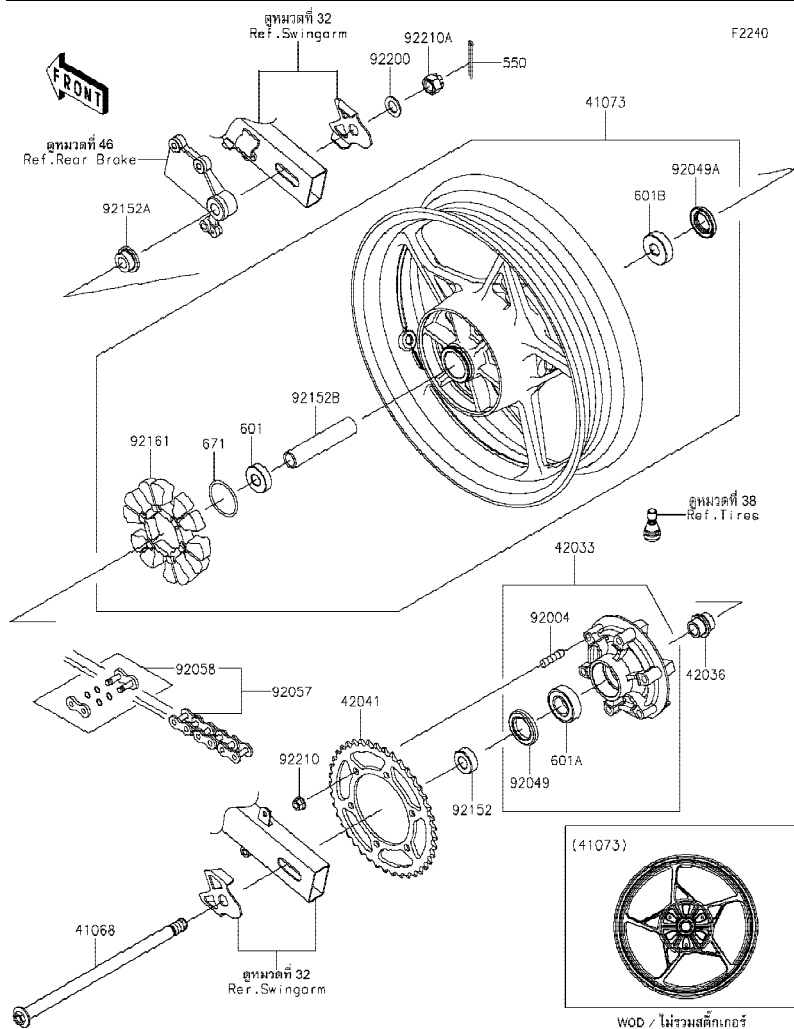

Ref No.	Part No. หมายเลขอะไหล่	Description-English ชื่ออะไหล่-อังกฤษ	Description-Thai ชื่ออะไหล่-ไทย	Quantity-EX400	
				'21	
				JMFAN	
41068	41068-0628	AXLE,RR,17X322,M16	เพลาล้อหลัง 17X322 มม.	1	
41073	41073-0756-QT	WHEEL-ASSY,RR,G.BLACK	ล้อหลัง-สีดำ(ชุด)	1	
42033	42033-0574	COUPLING-ASSY,RR HUB	แป้นสเดอรวหลัง(ชุด)	1	
42036	42036-1055	SLEEVE,RR HUB,L=30	เพลาแป้นสเดอรวหลัง	1	
42041	42041-0162	SPROCKET-HUB,41T	สเดอรวหลัง 41 T	1	
92004	92004-0048	STUD,10X19	โบลท์สตั๊ด 10X19 มม.	6	
92049	92049-0730	SEAL-OIL,35X52X7	ซีลแป้นสเดอรว	1	
92049A	92049-0802	SEAL-OIL,27X47X7	ซีลล้อหลัง	1	
92057	92057-0019	CHAIN,DRIVE,EK520SR-O2X106L	โซ่ขับ EK520SR-O2X106L	1	
92058	92058-1102	JOINT-CHAIN,DRIVE	ข้อต่อโซ่	1	
92152	92152-0843	COLLAR,17X35X13	ปลอกกรอง 17X35X13 มม.	1	
92152A	92152-0844	COLLAR,17X28(38)X15	ปลอกกรอง 17X28(38)X15 มม.	1	
92152B	92152-2387	COLLAR,17.2X25X121	ปลอกกรอง 17.2X25X121 มม.	1	
92161	92161-0700	DAMPER,RR HUB SHOCK	ยางกันกระชาก	1	
92200	92200-1916	WASHER,17.3X30X2	แหวนรอง 17.3X30X2 มม.	1	
92210	92210-1139	NUT,LOCK,FLANGED,10MM	น็อตล็อก 10 มม.	6	
92210A	92210-1651	NUT,16MM	น็อต 16 มม.	1	
550	550AA4035	PIN-COTTER,4.0X35	สลัก 4.0X35 มม.	1	
601	601B6203UU	BEARING-BALL,#6203UUC3	ดัดับลูกปืน #6203	1	
601A	601B6205G	BEARING-BALL,#6205G	ดัดับลูกปืน #6205G	1	
601B	601B6303UU	BEARING-BALL,6303LLUC3/2ASU68	ดัดับลูกปืน #6303	1	
671	671B2550	O RING,50MM	โอริง 50 มม.	1	

This catalog covers:
'21 EX400 JMFAN

Chassis-ตัวถัง

GROUP NO. 41 This page covers:
Brake Pedal-คันเหยียบเบรค

F2260

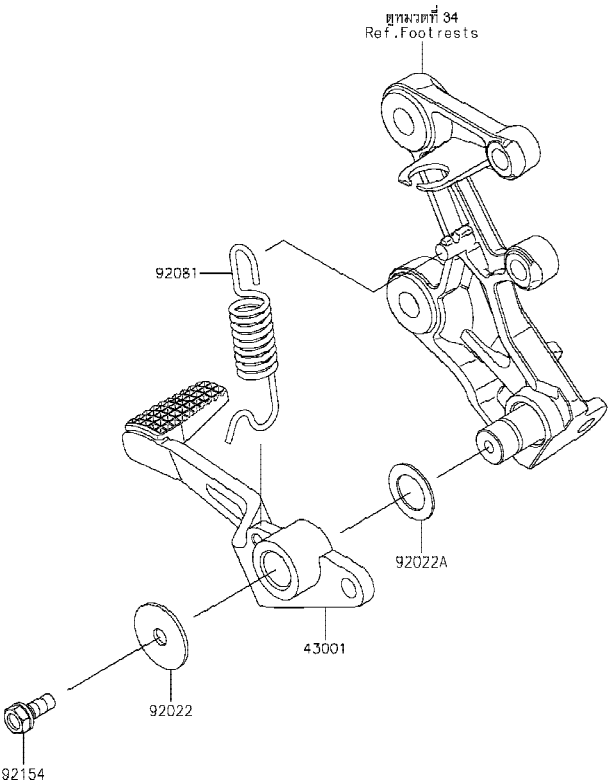

Ref No.	Part No. หมายเลขอะไหล่	Description-English ชื่ออะไหล่-อังกฤษ	Description-Thai ชื่ออะไหล่-ไทย	Quantity-EX400	
				'21 JMFAN	
43001	43001-0756	LEVER-BRAKE,RR	คันเหยียบเบรค	1	
92022	92022-1282	WASHER,7X28X1.6	แหวนรอง 7X28X1.6 มม.	1	
92022A	92022-326	WASHER,15.3X24X1	แหวนรอง 15.3X24X1 มม.	1	
92081	92081-1833	SPRING,BRAKE PEDAL	สปริงคันเหยียบเบรค	1	
92154	92154-0935	BOLT,UPSET-WS,6X16	bolt 6X16 มม.	1	

This catalog covers:
'21 EX400 JMFAN

Chassis-ตัวถัง

GROUP NO.

42

This page covers:
Brake Piping-ท่อน้ำมันเบรก

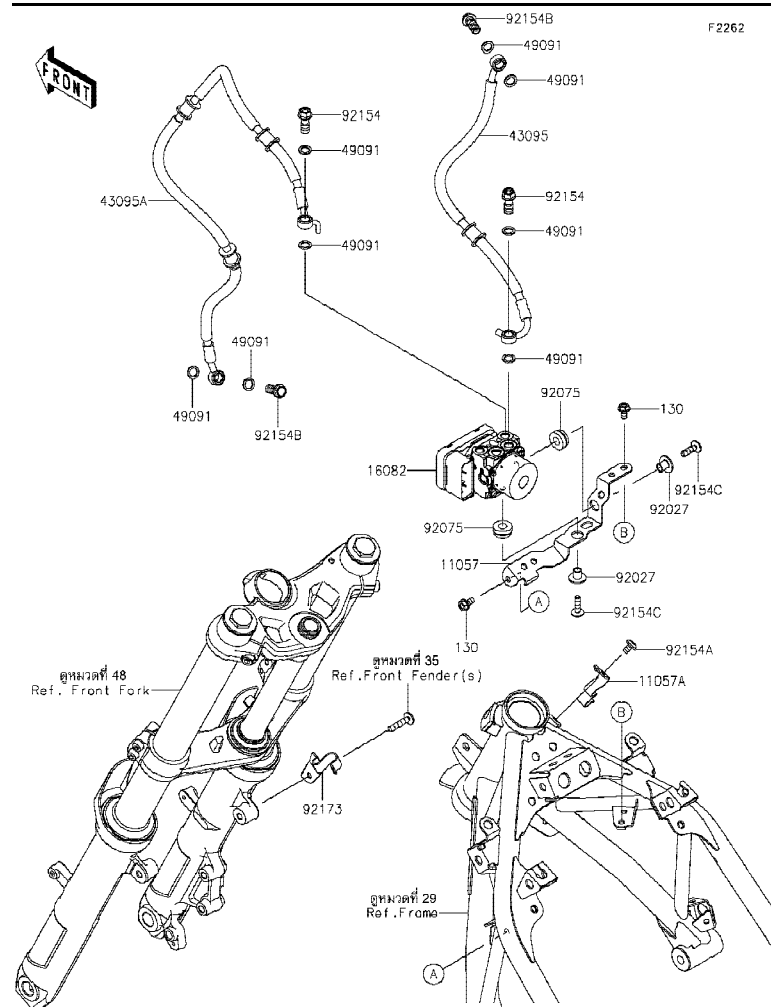

Ref No.	Part No.	Description-English ชื่ออะไหล่-อังกฤษ	Description-Thai ชื่ออะไหล่-ไทย	Quantity-EX400	
				'21 JMFAN	
11057	11057-1098	BRACKET,ABS UNIT	ขายึด,ABS UNIT	1	
11057A	11057-1100	BRACKET	ขายึด	1	
16082	16082-0785	PUMP-ASSY-OIL	ปั๊มควบคุมน้ำมันเบรก	1	
43095	43095-1487	HOSE-BRAKE,FR M/CYLINDER-HU	ท่อน้ำมันเบรก	1	
43095A	43095-1488	HOSE-BRAKE,HU-FR CALIPER	ท่อน้ำมันเบรก	1	
49091	49091-0001	WASHER-SEAL,10.1X14.5X1.5	แหวนรอง 10.1X14.5X1.5 มม.	8	
92027	92027-1651	COLLAR,FLANGED,L=12.1,BLACK	ปลอกทรง L=12.1 มม.	2	
92075	92075-277	DAMPER	ลูกยาง	2	
92154	92154-1138	BOLT,BANJO,10X22	โบลท์ 10X22 มม.	2	
92154A	92154-1693	BOLT,SOCKET,6X10	โบลท์ 6X10 มม.	1	
92154B	92154-1712	BOLT,BANJO,10X23	โบลท์ 10X23 มม.	2	
92154C	92154-2302	BOLT,SOCKET,6X22	โบลท์ 6X22 มม.	2	
92173	92173-1774	CLAMP,HOSE&SENSOR	ขายึด	1	
130	130BB0612	BOLT-FLANGED,6X12	โบลท์ 6X12 มม.	2	

This catalog covers:
'21 EX400 JMFAN

Chassis-ตัวถัง

GROUP NO.
43

This page covers:
Front Master Cylinder-แม่ปั้มเบรคหน้า

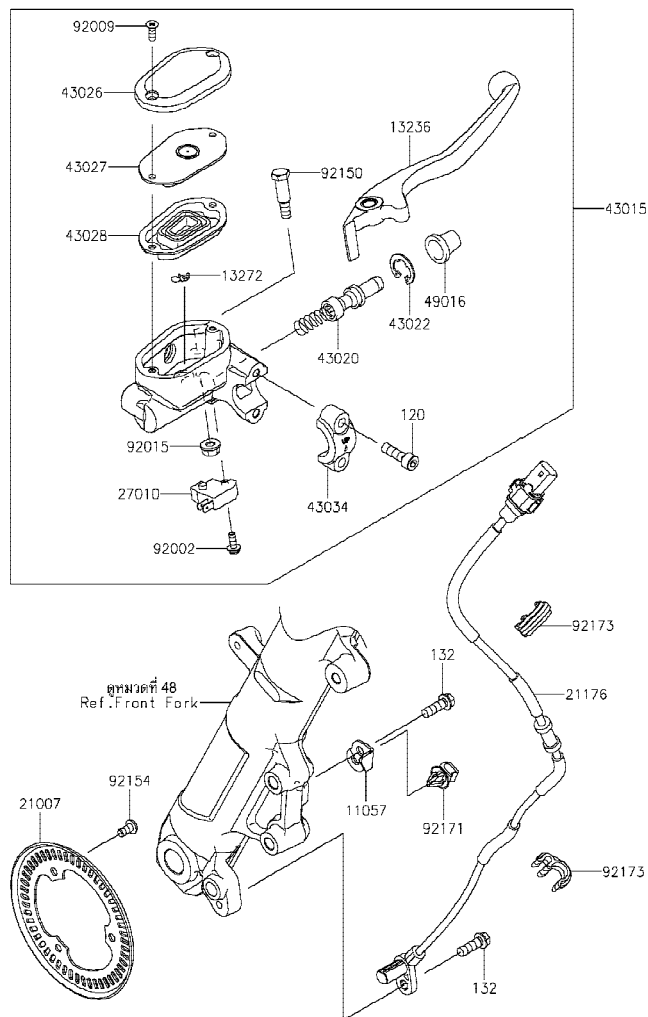

Ref No.	Part No. หมายเลขอะไหล่	Description-English ชื่ออะไหล่-อังกฤษ	Description-Thai ชื่ออะไหล่-ไทย	Quantity-EX400	
				'21 JMFAN	
11057	11057-1099	BRACKET,SENSOR	ขายึด	1	
13236	13236-0811	LEVER-COMP	ก้านเบรคมือ	1	
13272	13272-0573	PLATE	แผ่นรอง	1	
21007	21007-0671	ROTOR,SENSOR,FR	จานสัญญาณ	1	
21176	21176-0855	SENSOR,SPEED,FR	ตัววัดจาน ABS หน้า	1	
27010	27010-0762	SWITCH,BRAKE	สวิตช์ไฟเบรคหน้า	1	
43015	43015-0713	CYLINDER-ASSY-MASTER,FR	แม่ปั้มคิสเบรคหน้า(ชุด)	1	
43020	43020-0022	PISTON-COMP-BRAKE	ชุดซ่อมลูกสูบปั้ม	1	
43022	43022-1010	STOPPER-BRAKE,PISTON	คิลิปล็อกลูกสูบปั้ม	1	
43026	43026-0026	CAP-BRAKE	ฝาปิดกระปุกน้ำมัน	1	
43027	43027-0010	PLATE-DIAPHRAGM	แผ่นรองไดอะแฟรม	1	
43028	43028-0022	DIAPHRAGM	ไดอะแฟรม	1	
43034	43034-1016	HOLDER-BRAKE,MASTER CYLINDER	ปะกับล็อกแม่ปั้ม	1	
49016	49016-1044	COVER-SEAL,MASTER CYLINDER	ยางกันฝุ่นแม่ปั้ม	1	
92002	92002-1323	BOLT,SCREW,4X12	โบลท์ 4X12 มม.	1	
92009	92009-1458	SCREW,4MM	สกรู 4 มม.	2	
92015	92015-1233	NUT,FLANGED,6MM,BLACK	น็อต 6 มม.	1	
92150	92150-1451	BOLT,LEVER SET	โบลท์	1	
92154	92154-2801	BOLT,SOCKET,5X10	โบลท์ 5X10 มม.	3	
92171	92171-0640	CLAMP	ตัวล็อก	1	
92173	92173-1613	CLAMP,HOSE&SENSOR LINE	ขายึด	2	
120	120CB0620	BOLT-SOCKET,6X20	โบลท์ 6X20 มม.	2	
132	132BC0618	BOLT-FLANGED-SMALL,6X18	โบลท์ 6X18 มม.	2	

This catalog covers:
'21 EX400 JMFAN

Chassis-ตัวถัง

GROUP NO.

44

This page covers:
Front Brake-เบรคหน้า

F2292

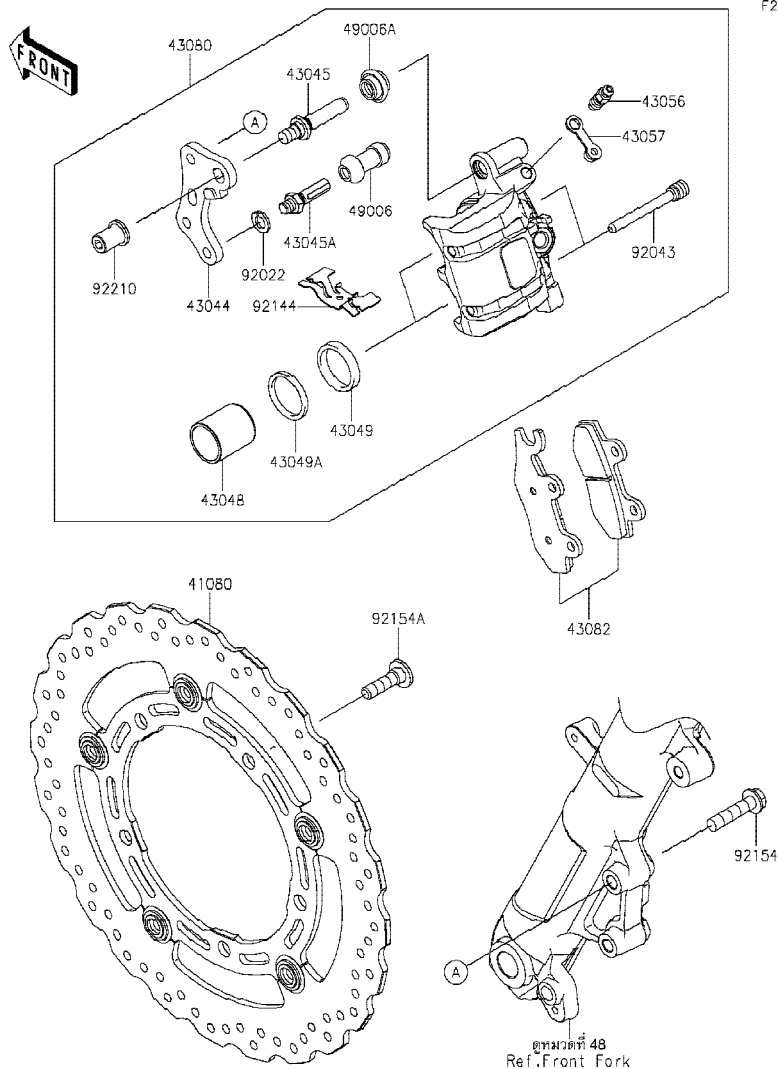

Ref No.	Part No.	Description-English ชื่ออะไหล่-อังกฤษ	Description-Thai ชื่ออะไหล่-ไทย	Quantity-EX400	
				'21 JMFAN	
41080	41080-0727-32L	DISC,FR,BLACK+BLK	จานดิสเบรคหน้า-สีดำ	1	
43044	43044-1112	HOLDER-COMP-CALIPER	ขายึดก้ามดิสเบรค	1	
43045	43045-0013	SHAFT-CALIPER	แกนก้ามเบรค	1	
43045A	43045-1010	SHAFT-CALIPER	แกนก้ามเบรค	1	
43048	43048-1068	PISTON-CALIPER	ลูกสูบก้ามดิสเบรค	2	
43049	43049-1060	PACKING,PISTON SEAL	ซีลลูกสูบเบรค	2	
43049A	43049-1061	PACKING,PISTON SEAL	ซีลกันฝุ่น	2	
43056	43056-0004	BREATHER-BRAKE	สกรูไล่อากาศ	1	
43057	43057-1001	CAP-BREATHER	ยางปิดสกรูไล่อากาศ	1	
43080	43080-0186-DJ	CALIPER-SUB-ASSY,FR,BLACK	ก้ามดิสเบรคหน้า-สีดำ(ชุด)	1	
43082	43082-0175	PAD-ASSY-BRAKE	ผ้าดิสเบรค	1	
49006	49006-1088	BOOT,CALIPER	ยางกันฝุ่นสลักก้ามเบรค	1	
49006A	49006-1242	BOOT,CALIPER	ยางกันฝุ่นสลักก้ามเบรค	1	
92022	92022-1373	WASHER,WAVE	แหวนรอง	1	
92043	92043-1416	PIN,HANGER	สลัก	2	
92144	92144-1847	SPRING,PAD	สปริงล๊อคผ้าเบรค	1	
92154	92154-1646	BOLT,FLANGED,8X35	โบลท์ 8X35 มม.	2	
92154A	92154-1865	BOLT,SOCKET,8X30	โบลท์ 8X30 มม.	5	
92210	92210-0615	NUT	น็อต	1	

This catalog covers:

Chassis-ตัวถัง

45

This page covers:

Rear Master Cylinder-แม่ปั้มเบรคหลัง

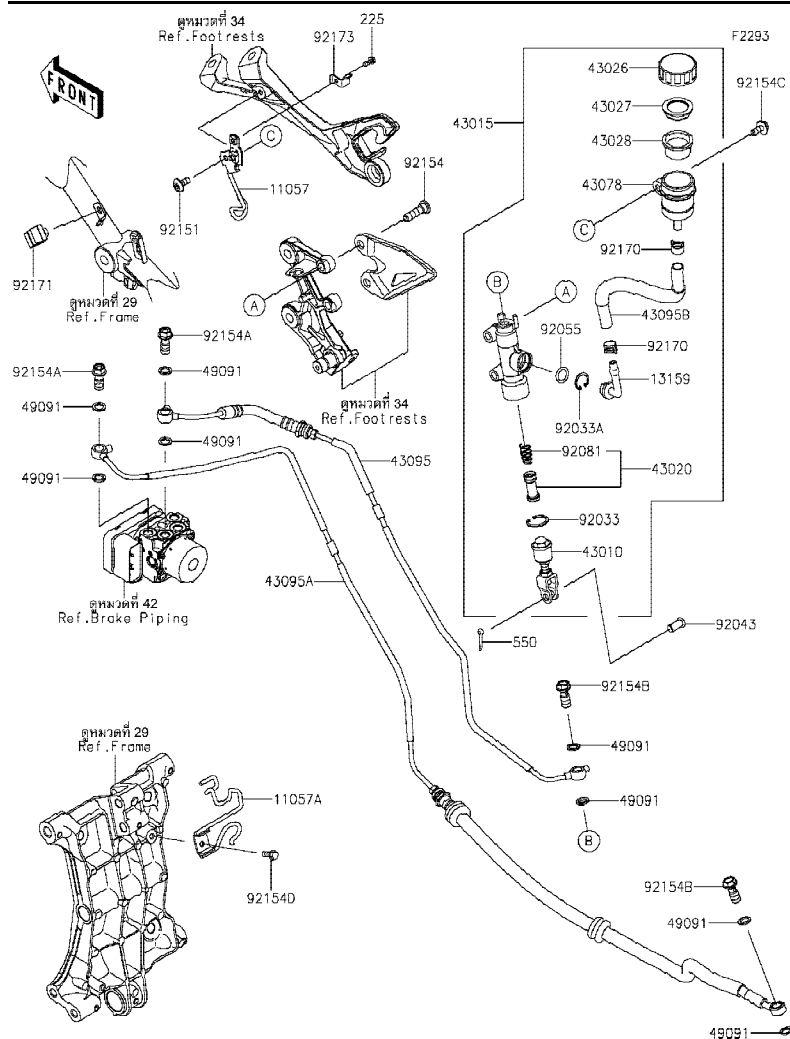

Ref No.	Part No.	Description-English หมายเลขอะไหล่ ชื่ออะไหล่-อังกฤษ	Description-Thai ชื่ออะไหล่-ไทย	Quantity-EX400	
				'21	
				JMFAN	
11057	11057-1101	BRACKET,RR RESERVOIR	ขายึด	1	
11057A	11057-1103	BRACKET,PIVOT BRACKET	ขายึด	1	
13159	13159-1056	CONNECTOR	ข้อต่อแม่ปั้มเบรคหลัง	1	
43010	43010-0022	ROD-ASSY-BRAKE	ก้านต่อคันเหยียบเบรค	1	
43015	43015-0667	CYLINDER-ASSY-MASTER,RR	แม่ปั้มดีสเบรคหลัง(ชุด)	1	
43020	43020-0023	PISTON-COMP-BRAKE	ชุดซ่อมลูกสูบปั้ม	1	
43026	43026-0009	CAP-BRAKE	ฝาปิดกระปุกน้ำมันเบรค	1	
43027	43027-1053	PLATE-DIAPHRAGM	แผ่นรองยางไดอะแฟรม	1	
43028	43028-1065	DIAPHRAGM	ไดอะแฟรมกระปุกน้ำมันเบรค	1	
43078	43078-0040	RESERVOIR	กระปุกน้ำมันเบรค	1	
43095	43095-1489	HOSE-BRAKE,RR M/CYLINDER-HU	ท่อน้ำมันเบรค	1	
43095A	43095-1490	HOSE-BRAKE,HU-RR CALIPER	ท่อน้ำมันเบรค	1	
43095B	43095-1495	HOSE-BRAKE,RR RESERVOIR	ท่อน้ำมันเบรค	1	
49091	49091-0001	WASHER-SEAL,10.1X14.5X1.5	แหวนรอง 10.1X14.5X1.5 มม.	8	
92033	92033-0079	RING-SNAP,20.9X24.6X1.2	แหวนล็อก 20.9X24.6X1.2 มม.	1	
92033A	92033-1186	RING-SNAP,20.5MM	แหวนล็อก 20.5 มม.	1	
92043	92043-0904	PIN	สลัก	1	
92055	92055-0741	RING-O,14.8X2.4	โอริง 14.8X2.4 มม.	1	
92081	92081-1737	SPRING,MASTER CYLINDER	สปริงลูกสูบเบรค	1	
92151	92151-1654	BOLT,SOCKET,6X14	โบลท์ 6X14 มม.	1	
92154	92154-0843	BOLT,SOCKET,8X30	โบลท์ 8X30 มม.	2	
92154A	92154-1138	BOLT,BANJO,10X22	โบลท์ 10X22 มม.	2	
92154B	92154-1712	BOLT,BANJO,10X23	โบลท์ 10X23 มม.	2	
92154C	92154-2244	BOLT,UPSET-WP,6X16	โบลท์ 6X16 มม.	1	
92154D	92154-4129	BOLT,6X14	โบลท์ 6X14 มม.	1	
92170	92170-1091	CLAMP,HOSE	คลิปรัดท่อน้ำมันเบรค	2	
92171	92171-0818	CLAMP	ขาสีล	1	
92173	92173-0028	CLAMP,RESERVOIR TANK CAP	เข็มขัดรัด	1	
225	225AB0412	SCREW-PAN-WSP-CROS,4X12	สกรู 4X12 มม.	1	
550	550AA2015	PIN-COTTER,2.0X15	พินล็อก 2.0X15 มม.	1	

This catalog covers:
'21 EX400 JMFAN

Chassis-ตัวถัง

GROUP NO.
46

This page covers:
Rear Brake-เบรคหลัง

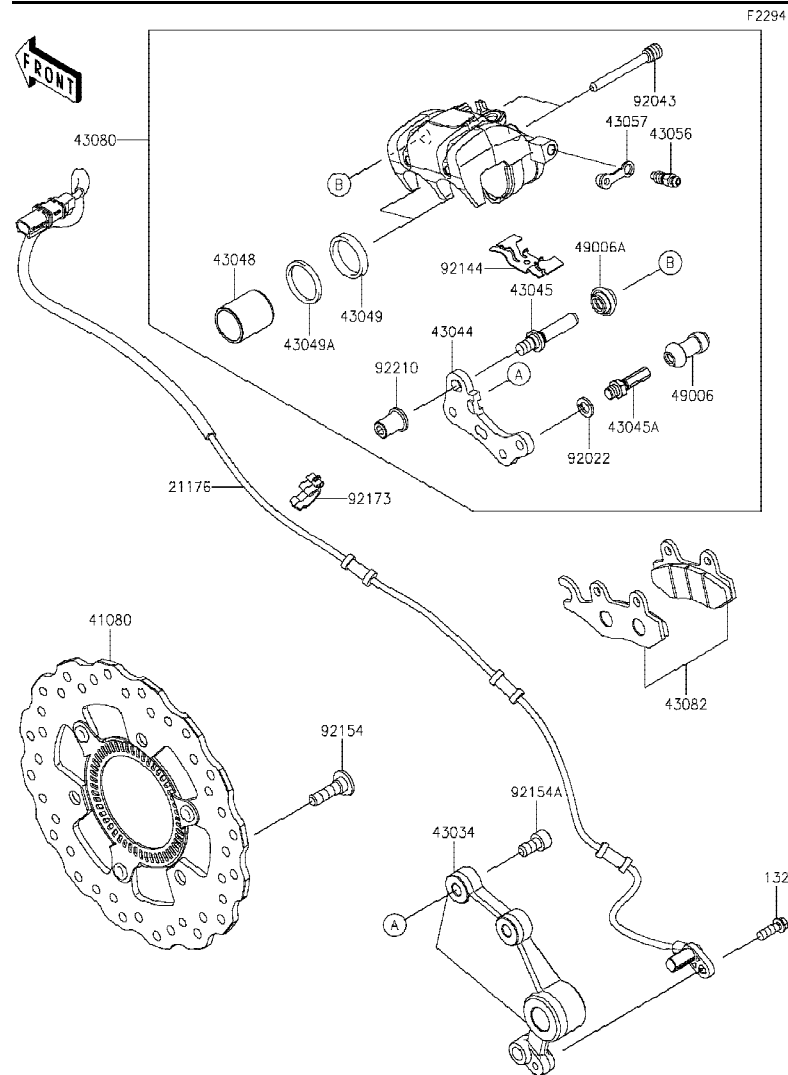

Ref No.	Part No.	Description-English ชื่ออะไหล่-อังกฤษ	Description-Thai ชื่ออะไหล่-ไทย	Quantity-EX400	
				'21 JMFAN	
21176	21176-0856	SENSOR,SPEED,RR	ตัววัดจาน ABS หลัง	1	
41080	41080-0686-11H	DISC,RR,W/R,BLACK	จานดิสเบรคหลัง-สีดำ	1	
43034	43034-0138	HOLDER-BRAKE	ขายึดแม่ปั้ม	1	
43044	43044-1112	HOLDER-COMP-CALIPER	ขายึดก้ามดิสเบรค	1	
43045	43045-0013	SHAFT-CALIPER	แกนก้ามเบรค	1	
43045A	43045-1010	SHAFT-CALIPER	แกนก้ามเบรค	1	
43048	43048-1068	PISTON-CALIPER	ลูกสูบก้ามดิสเบรค	2	
43049	43049-1060	PACKING,PISTON SEAL	ซีลลูกสูบเบรค	2	
43049A	43049-1061	PACKING,PISTON SEAL	ซีลกันฝุ่น	2	
43056	43056-0004	BREATHER-BRAKE	สกรูไล่อากาศ	1	
43057	43057-1001	CAP-BREATHER	ยางปิดสกรูไล่อากาศ	1	
43080	43080-0187-DJ	CALIPER-SUB-ASSY,RR,BLACK	ก้ามดิสเบรคหลัง-สีดำ(ชุด)	1	
43082	43082-0128	PAD-ASSY-BRAKE	ผ้าดิสเบรค	1	
49006	49006-1088	BOOT,CALIPER	ยางกันฝุ่นสลักก้ามเบรค	1	
49006A	49006-1242	BOOT,CALIPER	ยางกันฝุ่นสลักก้ามเบรค	1	
92022	92022-1373	WASHER,WAVE	แหวนรอง	1	
92043	92043-1416	PIN,HANGER	สลัก	2	
92144	92144-1847	SPRING,PAD	สปริงล๊อคผ้าเบรค	1	
92154	92154-1865	BOLT,SOCKET,8X30	โบลท์ 8X30 มม.	3	
92154A	92154-4059	BOLT-SOCKET,8X16	โบลท์,8X16	2	
92173	92173-1614	CLAMP,HOSE&SENSOR LINE	เข็มขัดรัด	1	
92210	92210-0615	NUT	น็อต	1	
132	132BC0618	BOLT-FLANGED-SMALL,6X18	โบลท์ 6X18 มม.	1	

This catalog covers:
'21 EX400 JMFAN

Chassis-ตัวถัง

GROUP NO.

47

This page covers:
Handlebar-แฮนด์บาร์

F2310

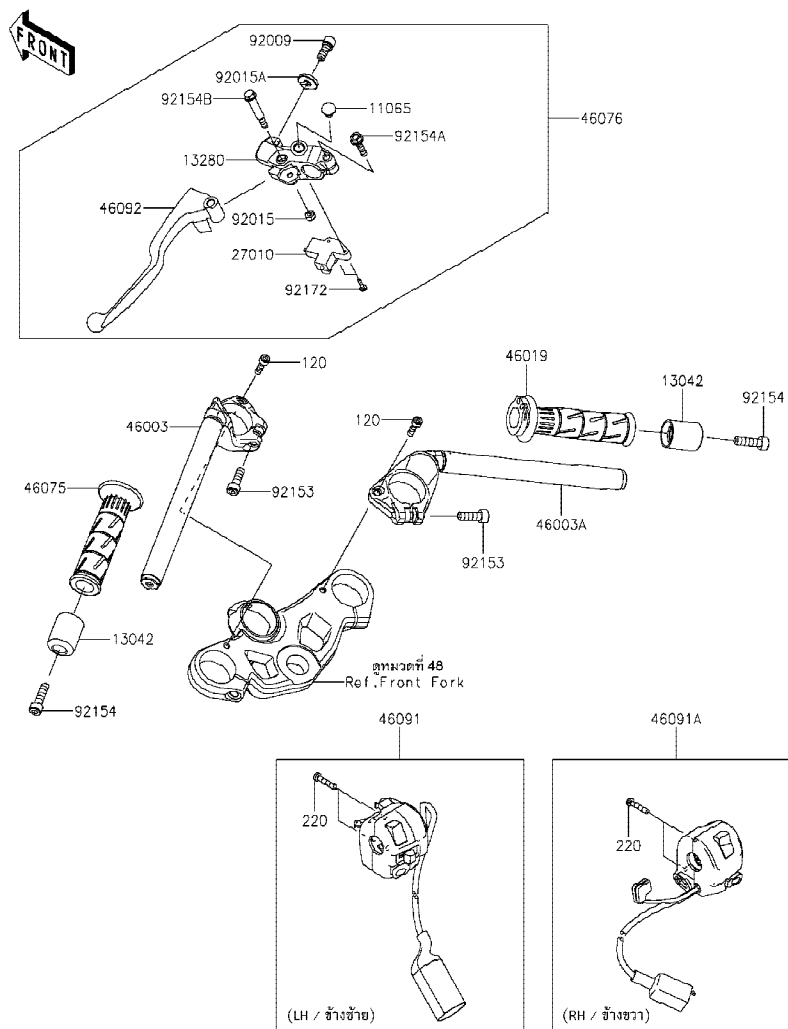

Ref No.	Part No. หมายเลขอะไหล่	Description-English ชื่ออะไหล่-อังกฤษ	Description-Thai ชื่ออะไหล่-ไทย	Quantity-EX400	
				'21 JMFAN	
11065	11065-0921	CAP,DUMMY	ฝาครอบ	1	
13042	13042-5001	WEIGHT,HANDLE	น้ำหนักถ่วงแฮนด์	2	
13280	13280-0847	HOLDER,CLUTCH LEVER	ขวยึดก้านบีบคลัช	1	
27010	27010-0855	SWITCH,CLUTCH	สวิทช์คลัช	1	
46003	46003-0690	HANDLE,LH	แฮนด์-ข้างซ้าย	1	
46003A	46003-0691	HANDLE,RH	แฮนด์-ข้างขวา	1	
46019	46019-0060	GRIP-ASSY,THROTTLE	ปลอกเร่ง	1	
46075	46075-0564	GRIP,HANDLE,LH	ปลอกมือ-ข้างซ้าย	1	
46076	46076-0141	LEVER-ASSY-GRIP,CLUTCH	ก้านบีบคลัช(ชุด)	1	
46091	46091-0372	HOUSING-ASSY-CONTROL,LH	สวิทช์แฮนด์-ข้างซ้าย(ชุด)	1	
46091A	46091-0479	HOUSING-ASSY-CONTROL,RH	สวิทช์แฮนด์-ข้างขวา(ชุด)	1	
46092	46092-0562	LEVER-GRIP,CLUTCH	ก้านบีบคลัช	1	
92009	92009-1134	SCREW,CABLE ADJUST,8MM,BLACK	สกรูปรับสาย 8 มม.	1	
92015	92015-1191	NUT,LOCK,6MM,BLACK	น็อตล็อก 6 มม.	1	
92015A	92015-1197	NUT,CABLE ADJUST LOCK,8MM,BLK	น็อตล็อกสกรูปรับสาย 8 มม.	1	
92153	92153-1625	BOLT,SOCKET,8X25	โบลท์ 8X25 มม.	2	
92154	92154-0502	BOLT,SOCKET,8X30	โบลท์ 8X30 มม.	2	
92154A	92154-1827	BOLT	โบลท์	1	
92154B	92154-3835	BOLT,FLANGED,6X44	โบลท์ 6X44 มม.	1	
92172	92172-0183	SCREW,3X16	สกรู 3X16 มม.	2	
120	120CC0622	BOLT-SOCKET,6X22	โบลท์ 6X22 มม.	2	
220	220AB0525	SCREW-PAN-CROS,5X25	สกรู 5X25 มม.	4	

This catalog covers:
'21 EX400 JMFAN

Chassis-ตัวถัง

GROUP NO.

48

This page covers:
Front Fork-โช๊คอัพหน้า

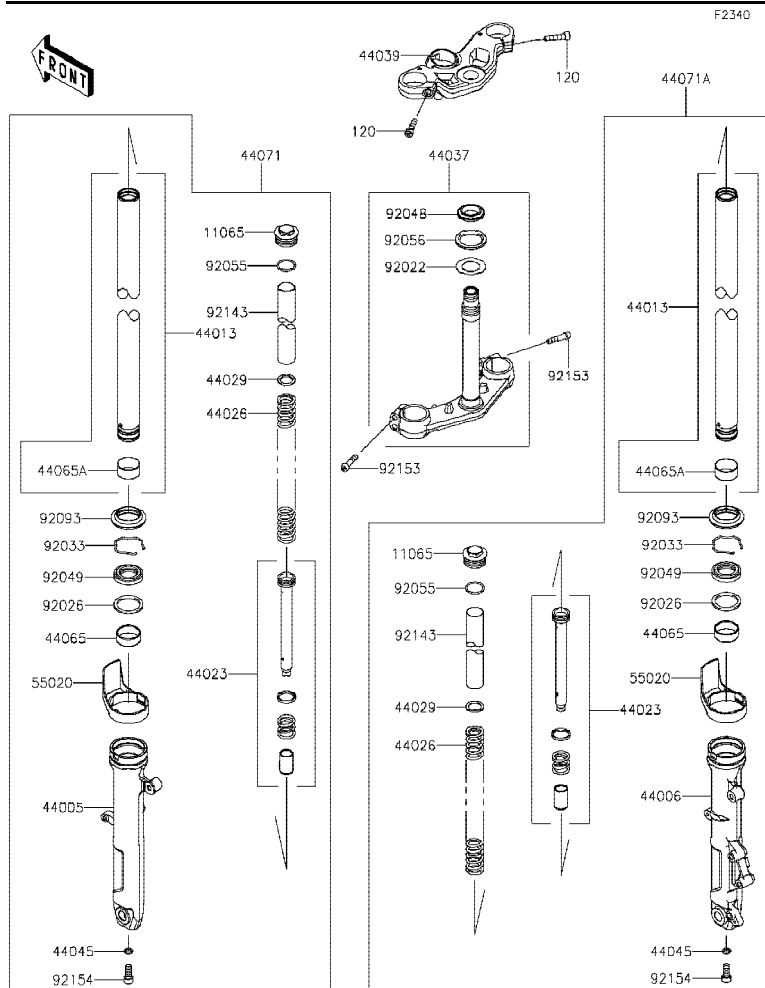

Ref No.	Part No. หมายเลขอะไหล่	Description-English ชื่ออะไหล่-อังกฤษ	Description-Thai ชื่ออะไหล่-ไทย	Quantity-EX400	
				'21 JMFAN	
11065	11065-1286	CAP	ฝาครอบ	2	
44005	44005-0119-18R	PIPE-LEFT FORK OUTER,F.S.BLACK	กระบอกโช๊คอัพหน้าข้างซ้าย-สีดำ	1	
44006	44006-0116-18R	PIPE-RIGHT FORK OUTER,F.S.BLK	กระบอกโช๊คอัพหน้าข้างขวา-สีดำ	1	
44013	44013-0324	PIPE-FORK INNER	แกนโช๊คอัพหน้า	2	
44023	44023-0144	CYLINDER-SET-FORK	ใส่โช๊คอัพหน้า(ชุด)	2	
44026	44026-0220	SPRING-FRONT FORK	สปริงโช๊คอัพหน้า	2	
44029	44029-1131	SEAT-FORK SPRING	แหวนรองสปริงโช๊ค	2	
44037	44037-0178-21	HOLDER-FORK UNDER,F.BLACK	แผงคกลาง-สีดำ	1	
44039	44039-0186	HOLDER-FORK UPPER	แผงคบน	1	
44045	44045-051	GASKET,FORK CYLINDER BOLT	แหวนปะเก็น	2	
44065	44065-0030	BUSHING-FRONT FORK,GUIDE	บุชโช๊คอัพหน้า	2	
44065A	44065-0036	BUSHING-FRONT FORK	บุชโช๊คอัพหน้า	2	
44071	44071-1295-22Q	DAMPER-ASSY,LH,F.S.BLACK	โช๊คอัพหน้าข้างซ้าย-สีดำ(ชุด)	1	
44071A	44071-1296-22Q	DAMPER-ASSY,RH,F.S.BLACK	โช๊คอัพหน้าข้างขวา-สีดำ(ชุด)	1	
55020	55020-0872	GUARD,FORK	กระบ้งโช๊คอัพ	2	
92022	92022-231	WASHER,30.5X50X0.6	แหวนรอง 30.5X50X0.6 มม.	1	
92026	92026-1276	SPACER,FORK OUTER	แหวนรองโช๊ค	2	
92033	92033-1222	RING-SNAP	แหวนรอง	2	
92048	92048-0033	RACE,STEERING STEM BEARING	รางลูกปืนคอ-อันล่าง	1	
92049	92049-0807	SEAL-OIL	ซีลโช๊คอัพหน้า	2	
92055	92055-1420	RING-O,FORK TOP	โอริง	2	
92056	92056-003	SEAL-OIL,STEERING STEM	ซีลลูกปืนคอ	1	
92093	92093-0717	SEAL,DUST	ยางกันฝุ่นโช๊ค	2	
92143	92143-1653	COLLAR,FORK,L=250	ปลอก L=250 มม.	2	
92153	92153-0854	BOLT,SOCKET,8X35	โบลท์ 8X35 มม.	4	
92154	92154-2551	BOLT	โบลท์	2	
120	120CC0835	BOLT-SOCKET,8X35	โบลท์ 8X35 มม.	2	

This catalog covers:
'21 EX400 JMFAN

Chassis-ตัวถัง

GROUP NO.

49

This page covers:
Fuel Tank-ถังน้ำมัน

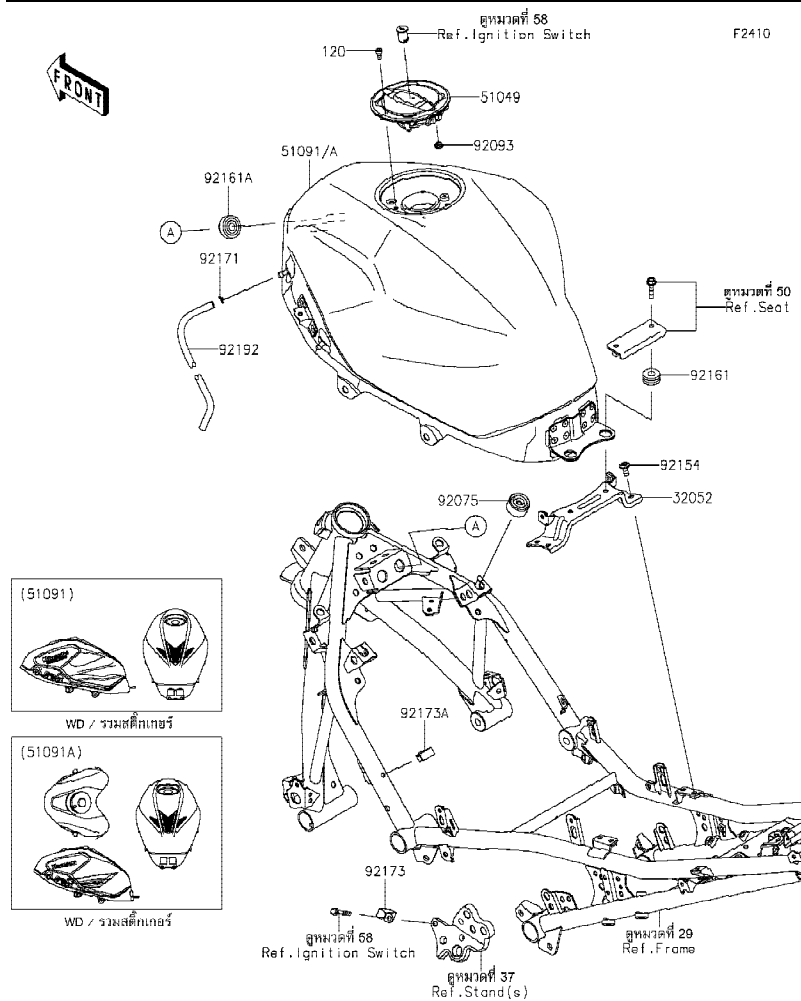

Ref	Part No.	Description-English	Description-Thai	Quantity-EX400	
				'21	
No.	หมายเลขอะไหล่	ชื่ออะไหล่-อังกฤษ	ชื่ออะไหล่-ไทย	JMFAN	
32052	32052-0809	BRACKET-TANK	ขายึด		1
51049	51049-0735	CAP-TANK	ฝาถังน้ำมัน		1
51091	51091-5453-777	TANK-COMP-FUEL,L.GREEN	ถังน้ำมัน-สีเขียว		1
51091A	51091-5455-68D	TANK-COMP-FUEL,P.N.TEAL	ถังน้ำมัน-สีเขียว P.N.TEAL		1
92075	92075-015	DAMPER	ลูกยาง		2
92093	92093-1030	SEAL,FUEL TANK CAP	ซีลรองสกรูฝาถังน้ำมัน		1
92154	92154-0932	BOLT,SOCKET,6X14	โบลท์ 6X14 มม.		4
92161	92161-0927	DAMPER,10X24X12	ยางรอง		2
92161A	92161-1980	DAMPER,10X32X17	ลูกยาง		2
92171	92171-1973	CLAMP,8X0.7	เข็มขัดรัด		1
92173	92173-0833	CLAMP	เข็มขัดรัด		1
92173A	92173-0868	CLAMP,HOLDER CLIP	เข็มขัดรัด		1
92192	92192-1860	TUBE,DRAIN,6X9X810	ท่อยาง		1
120	120CC0510	BOLT-SOCKET,5X10	โบลท์ 5X10 มม.		4

This catalog covers:
'21 EX400 JMFAN

Chassis-ตัวถัง

GROUP NO.
50

This page covers:
Seat-เบาะนั่ง

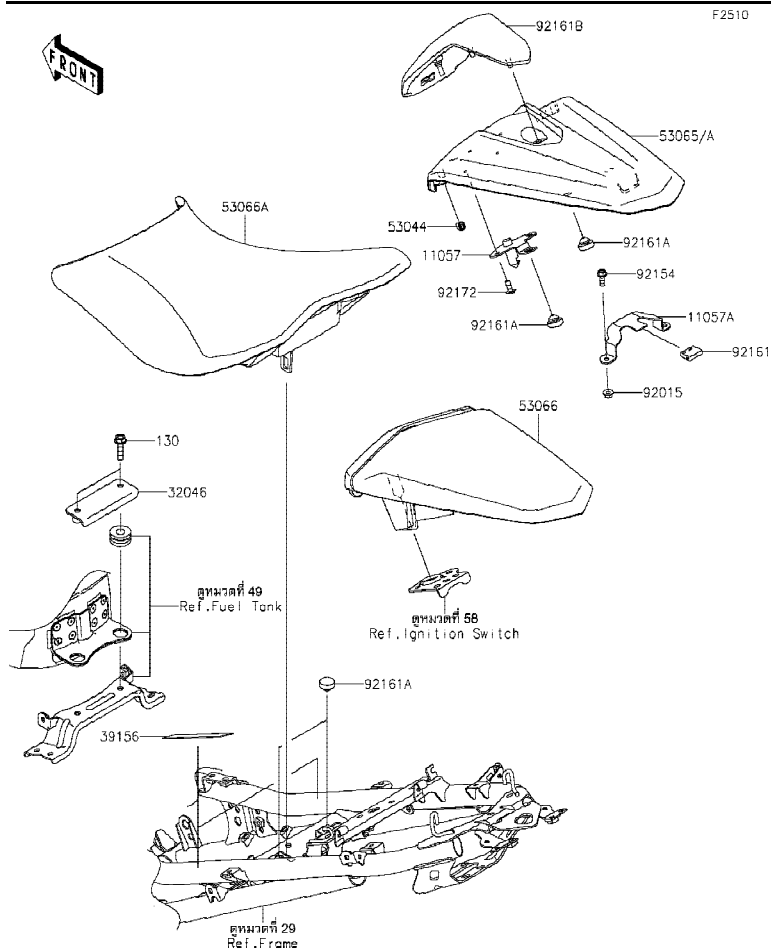

Ref No.	Part No.	Description-English ชื่ออะไหล่-อังกฤษ	Description-Thai ชื่ออะไหล่-ไทย	Quantity-EX400	
				'21 JMFAN	
11057	11057-1241	BRACKET,COVER FIX	ขายึด	1	
11057A	11057-1242	BRACKET,FRAME FIX	ขายึด	1	
32046	32046-0423	BRACKET-SEAT	ขายึดเบาะ	1	
39156	39156-2383	PAD,35X75X1	แผ่นรอง	2	
53044	53044-0021	TRIM,L=20	ขอบกัน L=20 มม.	2	
53065	53065-0044-777	COVER SEAT,L.GREEN	ผ้าครอบเบาะ-สีเขียว	1	
53065A	53065-0044-GU	COVER SEAT,M.P.SILVER	ผ้าครอบเบาะ-สีบรอนซ์	1	
53066	53066-0613-12Y	SEAT-ASSY,RR,BLACK+BLK	เบาะนั่งตอนหลัง-สีดำ/ดำ	1	
53066A	53066-0619-MA	SEAT-ASSY,FR,BLACK	เบาะนั่งตอนหน้า-สีดำ	1	
92015	92015-1656	NUT,FLANGED,5MM	น็อต 5 มม.	2	
92154	92154-2894	BOLT,FLANGED,5X14	โบลท์ 5X14 มม.	2	
92161	92161-1472	DAMPER,15X21X5.5	ลูกยาง	1	
92161A	92161-1473	DAMPER,9.5X18X6	ยางรอง	5	
92161B	92161-1988	DAMPER,SEAT COVER	ยางรองผ้าครอบเบาะ	1	
92172	92172-0821	SCREW,5X12	สกรู 5X12 มม.	2	
130	130CC0625	BOLT-FLANGED,6X25	โบลท์ 6X25 มม.	2	

This catalog covers:
'21 EX400 JMFAN

Chassis-ตัวถัง

GROUP NO. 51 This page covers:
Meter(s)-มิเตอร์

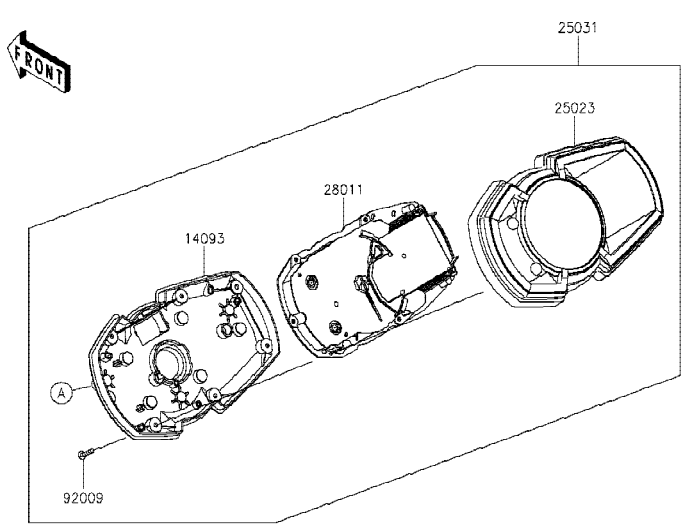

Ref No.	Part No.	Description-English ชื่ออะไหล่-อังกฤษ	Description-Thai ชื่ออะไหล่-ไทย	Quantity-EX400	
				'21 JMFAN	
14093	14093-0513	COVER,METER,LWR	ฝาครอบมิเตอร์ตัวล่าง	1	
25023	25023-0141	COVER-METER CASE	ฝาครอบเรือนไมล์	1	
25031	25031-0907	METER-ASSY,COMBINATION	มิเตอร์(ชุด)	1	
28011	28011-0697	METER	มิเตอร์	1	
92009	92009-1391	SCREW,TAPPING,3X16	สกรู 3X16 มม.	9	
92160	92160-1167	DAMPER,10X20X12	ลูกยาง	3	
92172	92172-1226	SCREW,CROSS,5X14	สกรู 5X14 มม.	3	

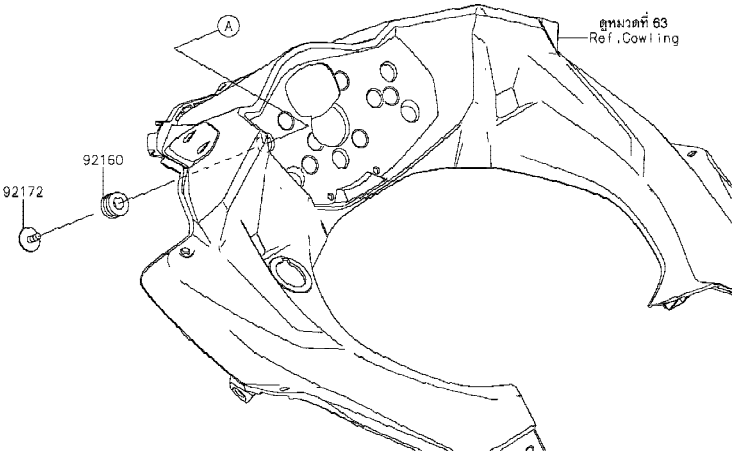

This catalog covers:
'21 EX400 JMFAN

Chassis-ตัวถัง

GROUP NO. 52 This page covers:
Cables-สายต่างๆ

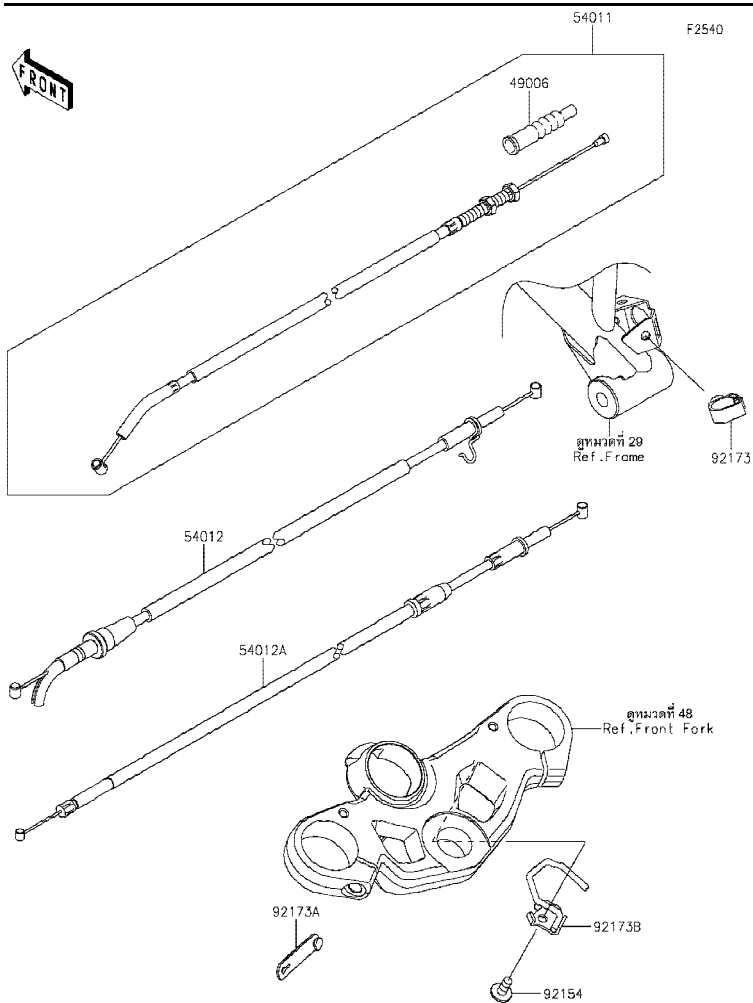

Ref No.	Part No.	Description-English ชื่ออะไหล่-อังกฤษ	Description-Thai ชื่ออะไหล่-ไทย	Quantity-EX400	
				'21 JMFAN	
49006	49006-0579	BOOT,CLUTCH CABLE	ยางหุ้มสายคลัช	1	
54011	54011-0627	CABLE-CLUTCH	สายคลัช	1	
54012	54012-0659	CABLE-THROTTLE,OPENING	สายเร่ง-เปิด	1	
54012A	54012-0660	CABLE-THROTTLE,CLOSING	สายเร่ง-ปิด	1	
92154	92154-0907	BOLT,SOCKET,6X14	โบลท์ 6X14 มม.	1	
92173	92173-0868	CLAMP,HOLDER CLIP	เข็มขัดรัด	1	
92173A	92173-1229	CLAMP,RUBBER PLATE	คลิปรัด	1	
92173B	92173-1789	CLAMP,UPP HOLDER,RH	ขายึด	1	

This catalog covers:
'21 EX400 JMFAN

Chassis-ตัวถัง

GROUP NO.
53

This page covers:
Side Covers/Chain Cover-ฝาครอบข้าง/บังโซ่

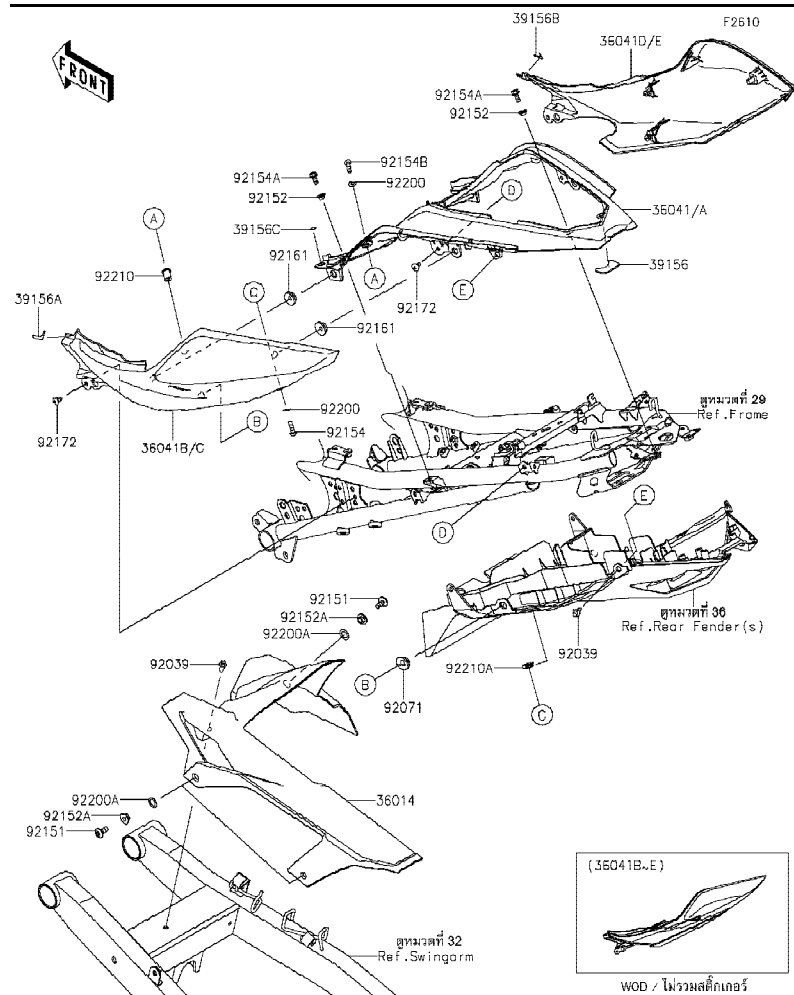

Ref No.	Part No.	Description-English ชื่ออะไหล่-อังกฤษ	Description-Thai ชื่ออะไหล่-ไทย	Quantity-EX400	
				'21 JMFAN	
36014	36014-0571	CASE-CHAIN	บังโซ่	1	
36041	36041-0036-777	COVER-TAIL,CNT,L.GREEN	ฝาครอบท้ายเบาะตัวกลาง-สีเขียว	1	
36041A	36041-0036-GU	COVER-TAIL,CNT,M.P.SILVER	ฝาครอบท้ายเบาะตัวกลาง-สีบรอนซ์	1	
36041B	36041-0037-68D	COVER-TAIL,LH,P.N.TEAL	ฝาครอบท้ายข้างซ้าย-สีเขียว P.N.TEAL	1	
36041C	36041-0037-H8	COVER-TAIL,LH,EBONY	ฝาครอบท้ายข้างซ้าย-สีดำ	1	
36041D	36041-0038-68D	COVER-TAIL,RH,P.N.TEAL	ฝาครอบท้ายข้างขวา-สีเขียว P.N.TEAL	1	
36041E	36041-0038-H8	COVER-TAIL,RH,EBONY	ฝาครอบท้ายข้างขวา-สีดำ	1	
39156	39156-2218	PAD,19.4X34X2	แผ่นรอง	1	
39156A	39156-2298	PAD,TAIL COVER,FR,LH	แผ่นรอง-ข้างซ้าย	1	
39156B	39156-2299	PAD,TAIL COVER,FR,RH	แผ่นรอง-ข้างขวา	1	
39156C	39156-2300	PAD,5X13	แผ่นรอง	2	
92039	92039-0060	RIVET	หมุดย้ำ	3	
92071	92071-0766	GROMMET,20X24X7.5	ลูกยาง	2	
92151	92151-1654	BOLT,SOCKET,6X14	โบลท์ 6X14 มม.	3	
92152	92152-2395	COLLAR,6X8X4.5	ปลอกกรอง 6X8X4.5 มม.	4	
92152A	92152-2486	COLLAR,6.5X10X5.9	ปลอกกรอง 6.5X10X5.9 มม.	3	
92154	92154-0209	BOLT,SOCKET,5X16	โบลท์ 5X16 มม.	2	
92154A	92154-2893	BOLT,FLANGED,5X12	โบลท์ 5X12 มม.	4	
92154B	92154-3837	BOLT,SOCKET,5X16	โบลท์ 5X16 มม.	2	
92161	92161-1531	DAMPER	ลูกยาง	4	
92172	92172-1090	SCREW,5X10	สกรู 5X10 มม.	4	
92200	92200-0006	WASHER,NYLON,5.3X11.5X0.5	แหวนรอง 5.3X11.5X0.5 มม.	4	
92200A	92200-0157	WASHER,10.4X15.9X0.5	แหวนรอง 10.4X15.9X0.5 มม.	3	
92210	92210-0498	NUT,WELL,5MM	น็อต 5 มม.	2	
92210A	92210-0571	NUT	น็อต	2	

This catalog covers:
'21 EX400 JMFAN

Chassis-ตัวถัง

GROUP NO. 54 This page covers:
Headlight(s)-ไฟหน้า

F2710

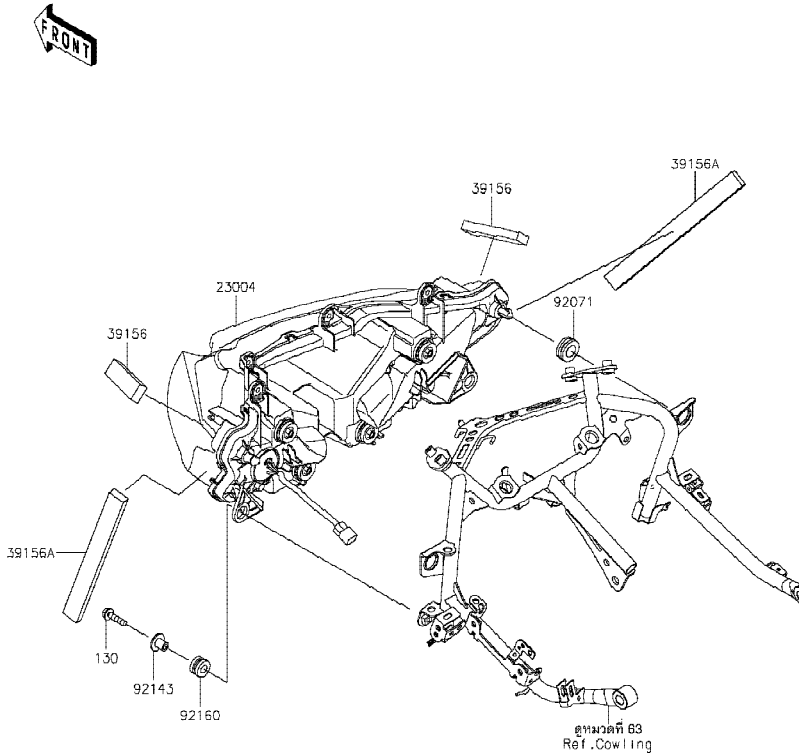

Ref No.	Part No.	Description-English ชื่ออะไหล่-อังกฤษ	Description-Thai ชื่ออะไหล่-ไทย	Quantity-EX400	
				'21	
				JMFAN	
23004	23004-0395	LAMP-HEAD,LED	ไฟหน้า,LED	1	
39156	39156-2358	PAD,20X80X10	แผ่นรอง	2	
39156A	39156-2359	PAD,20X200X10	แผ่นรอง	2	
92071	92071-1131	GROMMET	ลูกยาง	2	
92143	92143-1353	COLLAR	ปลอกกรองโบลท์	2	
92160	92160-1167	DAMPER,10X20X12	ลูกยาง	2	
130	130BB0625	BOLT-FLANGED,6X25	โบลท์ 6X25 มม.	2	

This catalog covers:
'21 EX400 JMFAN

Chassis-ตัวถัง

GROUP NO.

55

This page covers:
Taillight(s)-ไฟท้าย

F2720

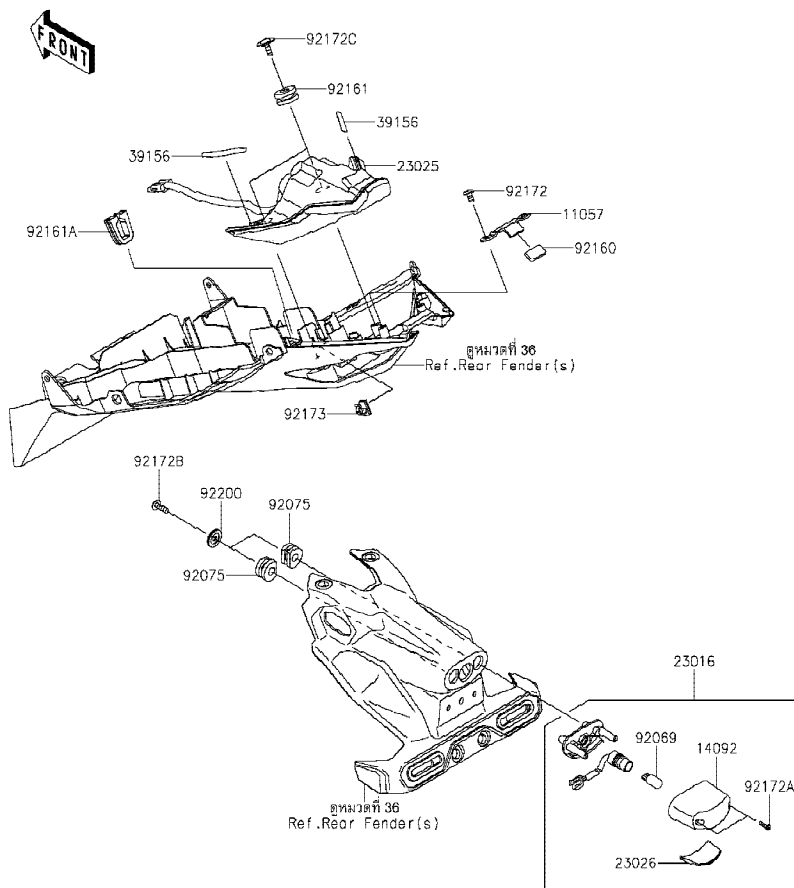

Ref No.	Part No. หมายเลขอะไหล่	Description-English ชื่ออะไหล่-อังกฤษ	Description-Thai ชื่ออะไหล่-ไทย	Quantity-EX400	
				'21 JMFAN	
11057	11057-1214	BRACKET	ขายึด	1	
14092	14092-0001	COVER,LICENSE LAMP	ฝาครอบไฟส่องป้ายทะเบียน	1	
23016	23016-0657	LAMP-ASSY,LICENCE	ไฟส่องป้าย(ชุด)	1	
23025	23025-0385	LAMP-TAIL,LED	ไฟท้าย,LED	1	
23026	23026-0035	LENS,LICENCE LAMP	เลนส์ไฟส่องป้ายทะเบียน	1	
39156	39156-2421	PAD,6X50	แผ่นรอง	2	
92069	92069-1016	BULB,12V 5W	หลอดไฟ 12V 5W	1	
92075	92075-1870	DAMPER	ลูกยาง	2	
92160	92160-1190	DAMPER	ยางรอง	1	
92161	92161-0163	DAMPER	ยางรอง	2	
92161A	92161-1984	DAMPER,RR FENDER	ลูกยาง	1	
92172	92172-0262	SCREW,TAPPING,5X10	สกรู 5X10 มม.	2	
92172A	92172-0343	SCREW,TAPPING,2.9X13	สกรู 2.9X13 มม.	2	
92172B	92172-0427	SCREW,TAPPING,5X16	สกรู 5X16 มม.	2	
92172C	92172-1215	SCREW,5X16	สกรู 5X16 มม.	2	
92173	92173-1783	CLAMP,CLIP	เข็มขัดรัด	1	
92200	92200-1971	WASHER,5.5X20X2	แหวนรอง 5.5X20X2 มม.	2	

This catalog covers:
'21 EX400 JMFAN

Chassis-ตัวถัง

GROUP NO.

56

This page covers:
Turn Signals-ไฟเลี้ยว

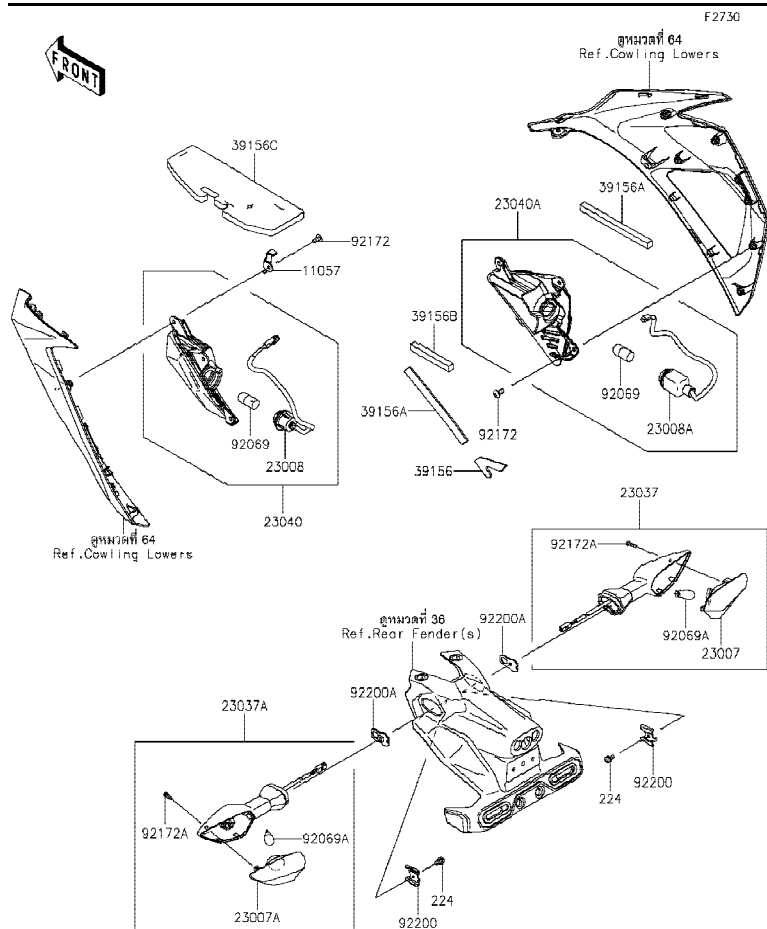

Ref No.	Part No.	Description-English ชื่ออะไหล่-อังกฤษ	Description-Thai ชื่ออะไหล่-ไทย	Quantity-EX400	
				'21 JMFAN	
11057	11057-1614	BRACKET	ขายึด	1	
23007	23007-0228	LENS-COMP	เลนส์ไฟเลี้ยว	1	
23007A	23007-0229	LENS-COMP	เลนส์ไฟเลี้ยว	1	
23008	23008-0191	SOCKET-ASSY,BLACK	ขั้วหลอดไฟ-สีดำ	1	
23008A	23008-0192	SOCKET-ASSY,GRAY	ขั้วหลอดไฟ-สีเทา	1	
23037	23037-0430	LAMP-ASSY-SIGNAL,RR RH	ไฟเลี้ยวหลัง-ข้างขวา(ชุด)	1	
23037A	23037-0431	LAMP-ASSY-SIGNAL,RR LH	ไฟเลี้ยวหลัง-ข้างซ้าย(ชุด)	1	
23040	23040-0153	LAMP-SIGNAL,FR LH	ไฟเลี้ยวหน้า-ข้างซ้าย(ชุด)	1	
23040A	23040-0154	LAMP-SIGNAL,FR RH	ไฟเลี้ยวหน้า-ข้างขวา(ชุด)	1	
39156	39156-2187	PAD,FR SIGNAL LAMP,RH	แผ่นรอง	1	
39156A	39156-2360	PAD,10X140X10	แผ่นรอง	2	
39156B	39156-2381	PAD,10X80X10	แผ่นรอง	1	
39156C	39156-2382	PAD,87X236X10	แผ่นรอง	1	
92069	92069-0058	BULB,12V 10W	หลอดไฟ 12V 10W	2	
92069A	92069-0090	BULB,12V 10W	หลอดไฟ 12V 10W (A4125)	2	
92172	92172-0821	SCREW,5X12	สกรู 5X12 มม.	6	
92172A	92172-1117	SCREW,4X14	สกรู 4X14 มม.	2	
92200	92200-0855	WASHER	แหวนรอง	2	
92200A	92200-2222	WASHER,NUT,4MM	แหวนรอง 4 มม.	2	
224	224AB0408	SCREW-PAN-WP-CROS,4X8	สกรู 4X8 มม.	2	

This catalog covers:
'21 EX400 JMFAN

Chassis-ตัวถัง

GROUP NO.

57

This page covers:

Chassis Electrical Equipment-อุปกรณ์ไฟฟ้าต่างๆ

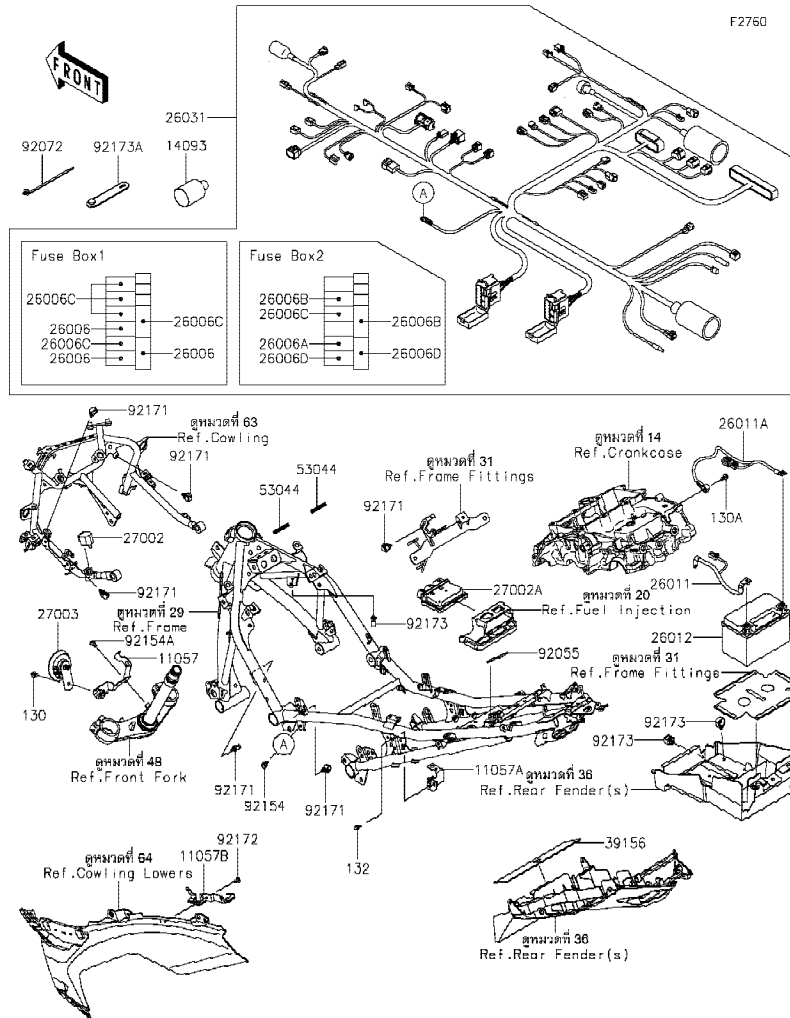

Ref No.	Part No. หมายเลขอะไหล่	Description-English ชื่ออะไหล่-อังกฤษ	Description-Thai ชื่ออะไหล่-ไทย	Quantity-EX400	
				'21 JMFAN	
11057	11057-1219	BRACKET,HORN	ข้ายึดแตร	1	
11057A	11057-1225	BRACKET,MAGNETIC SW.	ข้ายึด	1	
11057B	11057-1771	BRACKET,FUSE BOX	ข้ายึดกล่องฟิวส์	1	
14093	14093-0720	COVER,HARNESS	ฝาครอบสายไฟ	1	
26006	26006-0001	FUSE,MINI BLADE,15A,BLUE	ฟิวส์ 15 แอมป์	3	
26006A	26006-0032	FUSE,MINI BLADE,20A	ฟิวส์ 20 แอมป์	1	
26006B	26006-1077	FUSE,MINI BLADE,5A,TAN	ฟิวส์ 5 แอมป์	2	
26006C	26006-1078	FUSE,MINI BLADE,10A,RED	ฟิวส์ 10 แอมป์	6	
26006D	26006-1080	FUSE,MINI BLADE,30A,GREEN	ฟิวส์ 30 แอมป์	2	
26011	26011-0974	WIRE-LEAD,BATTERY(+)	สายไฟแบตเตอรี่ ขั้วบวก	1	
26011A	26011-0975	WIRE-LEAD,BATTERY(-)	สายไฟแบตเตอรี่ ขั้วลบ	1	
26012	26012-0849	BATTERY,FTX9-BS,12V 8AH	แบตเตอรี่ FTX9-BS,12V 8AH	1	
26031	26031-2867	HARNESS,MAIN	สายไฟเมน(ชุด)	1	
27002	27002-0031	RELAY-ASSY,TURN SIGNAL	รีเลย์ไฟเลี้ยว	1	
27002A	27002-0050	RELAY-ASSY	รีเลย์	1	
27003	27003-0065	HORN	แตร	1	
39156	39156-2219	PAD,60X250X1	แผ่นรอง	1	
53044	53044-0580	TRIM	ขอบยาง	2	
92055	92055-0954	RING-O,50MM	โอริง 50 มม.	1	
92072	92072-1414	BAND,OS170-FT7(BLACK)	เข็มขัดรัดสายไฟ	5	
92154	92154-0551	BOLT,FLANGED,6X16	โบลท์ 6X16 มม.	1	
92154A	92154-2355	BOLT,SOCKET,6X12	โบลท์ 6X12 มม.	2	
92171	92171-1415	CLAMP,13MM DIA.	คลิปล็อก 13 มม.	6	
92172	92172-0262	SCREW,TAPPING,5X10	สกรู 5X10 มม.	2	
92173	92173-0868	CLAMP,HOLDER CLIP	เข็มขัดรัด	3	
92173A	92173-1526	CLAMP	เข็มขัด	1	
130	130BA0610	BOLT-FLANGED,6X10	โบลท์ 6X10 มม.	1	
130A	130BA0612	BOLT-FLANGED,6X12	โบลท์ 6X12 มม.	1	
132	132BA0612	BOLT-FLANGED-SMALL,6X12	โบลท์ 6X12 มม.	1	

This catalog covers:
'21 EX400 JMFAN

Chassis-ตัวถัง

GROUP NO.

58

This page covers:

Ignition Switch-สวิตช์กุญแจ

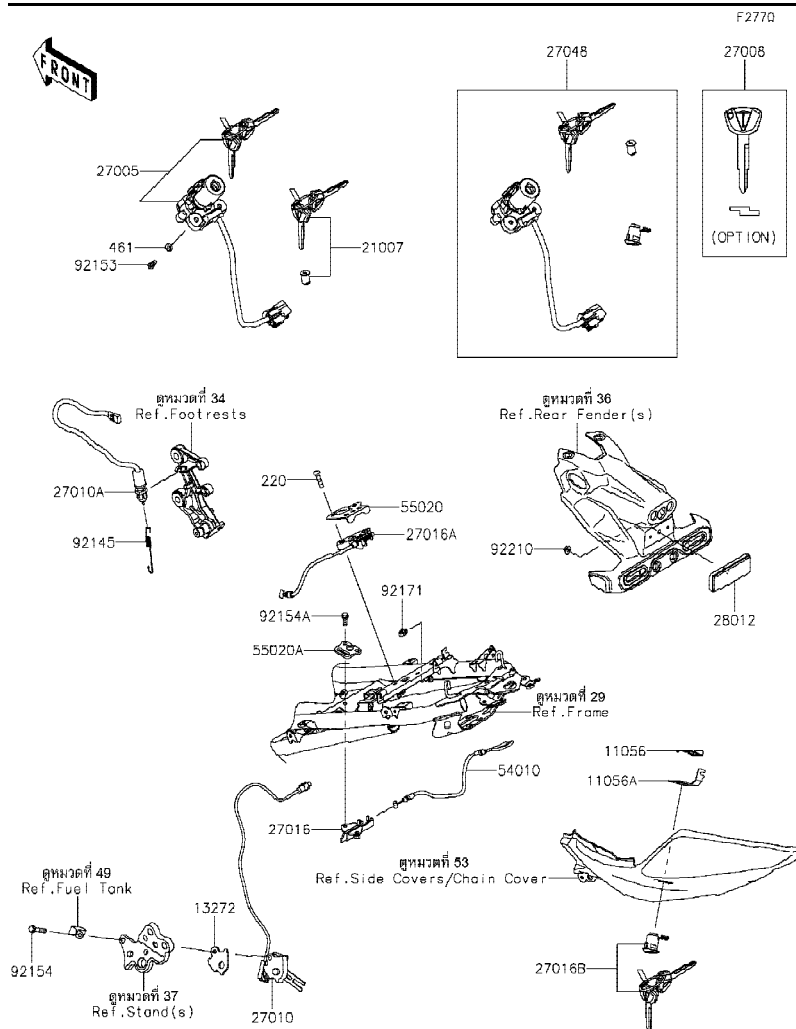

Ref	Part No.	Description-English	Description-Thai	Quantity-EX400	
				'21	
				JMFAN	
11056	11056-0238	BRACKET,CLASP	ขายึด	1	
11056A	11056-2119	BRACKET,SEAT LOCK	ขายึด	1	
13272	13272-1330	PLATE	แผ่นรอง	1	
21007	21007-5077	ROTOR,LOCK,TANK CAP	กุญแจฝาดังน้ำมัน	1	
27005	27005-0635	SWITCH-ASSY-IGNITION	สวิทช์กุญแจ	1	
27008	27008-0596	KEY-LOCK,BLANK (OPTION)	ลูกกุญแจ	1	
27010	27010-0845	SWITCH,SIDE STAND	สวิทช์ขาตั้งข้าง	1	
27010A	27010-0863	SWITCH,STOP	สวิทช์ไฟเบรคหลัง	1	
27016	27016-0008	LOCK-ASSY,SEAT STRIKER	ตัวล็อกเบาะ	1	
27016A	27016-0025	LOCK-ASSY,SEAT STRIKER	ตัวล็อกเบาะ	1	
27016B	27016-5386	LOCK-ASSY,SEAT	กุญแจล็อกเบาะ	1	
27048	27048-5144	SWITCH-ASSY	สวิทช์กุญแจรวม(ชุด)	1	
28012	28012-1077	REFLECTOR-REFLEX	แผ่นสะท้อนแสง	1	
54010	54010-0621	CABLE	สายควบคุมเบาะ	1	
55020	55020-2193	GUARD	ฝาครอบตัวล็อกเบาะ	1	
55020A	55020-2246	GUARD,SEAT STRIKER	ฝาครอบ	1	
92145	92145-0683	SPRING,BRAKE LAMP SWITCH	สปริงสวิทช์ไฟเบรคหลัง	1	
92153	92153-0967	BOLT,TORX,6X16	โบลท์ 6X16 มม.	2	
92154	92154-1009	BOLT,FLANGED,6X35	โบลท์ 6X35 มม.	1	
92154A	92154-3869	BOLT,FLANGED-SMALL,6X16,TB2468	โบลท์ 6X16 มม.	2	
92171	92171-0939	CLAMP	คลิปล็อก	1	
92210	92210-0007	NUT,FLANGED,5MM	น็อต 5 มม.	1	
220	220AC0625	SCREW-PAN-CROS,6X25	สกรู 6X25 มม.	2	
461	461DA0600	WASHER-SPRING,6MM	แหวนสปริง 6 มม.	2	

This catalog covers:
'21 EX400 JMFAN

Chassis-ตัวถัง

GROUP NO.

59

This page covers:
Owner's Tools-เครื่องมือประจำรถ

F2810

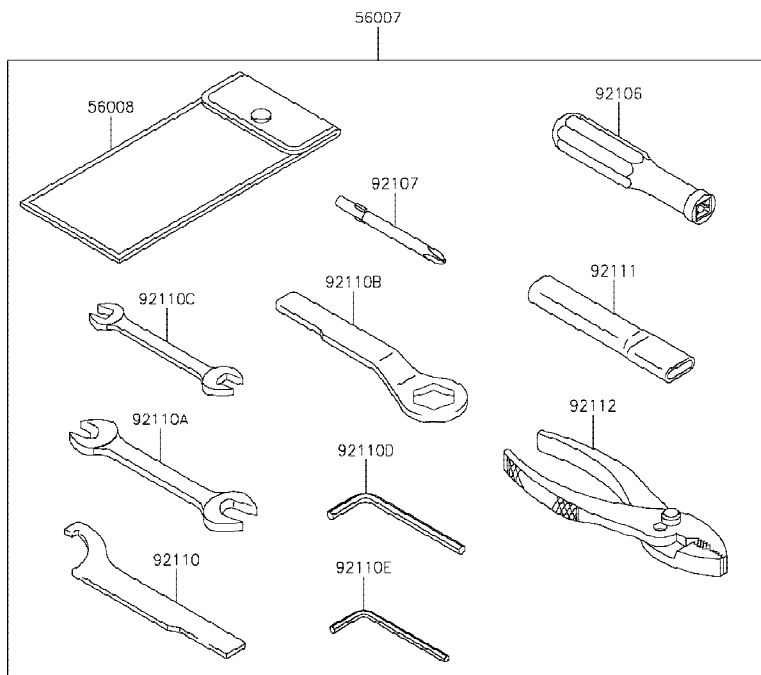

Ref No.	Part No.	Description-English ชื่ออะไหล่-อังกฤษ	Description-Thai ชื่ออะไหล่-ไทย	Quantity-EX400	
				'21 JMFAN	
56007	56007-0107	TOOL-KIT	เครื่องมือประจำรถ(ชุด)	1	
56008	56008-0036	BAG,TOOL	ถุงใส่เครื่องมือ	1	
92055	92055-0955	RING-O,90MM	สายรัด 90 มม.	1	
92104	92104-0004	GASKET-LIQUID,TB1211F,CLEAR	ปะเก็นเหลว TB1211F	1	
92104A	92104-1064	GASKET-LIQUID,TB1216B,BLACK	ปะเก็นเหลว TB1216B	1	
92106	92106-0004	GRIP-SCREW DRIVER	ด้ามจับไขควง	1	
92107	92107-0020	TOOL-DRIVER,#2PHILLIPS	ไขควงแบนและแฉกเบอร์ 2	1	
92110	92110-0040	TOOL-WRENCH,HOOK	ประแจขันคอก	1	
92110A	92110-0057	TOOL-WRENCH,OPEN END,14X17	ประแจปากตายเบอร์ 14-17	1	
92110B	92110-0066	TOOL-WRENCH,BOX END,24MM	บ็อกหัวเทียน 24 มม.	1	
92110C	92110-0564	TOOL-WRENCH,OPEN END,10X12	ประแจปากตายเบอร์ 10X12	1	
92110D	92110-0566	TOOL-WRENCH,ALLEN,5MM	ประแจแอล 5 มม.	1	
92110E	92110-0567	TOOL-WRENCH,ALLEN,4MM	ประแจแอล 4 มม.	1	
92111	92111-0008	TOOL-BAR,WRENCH	ด้ามขันประแจ	1	
92112	92112-0007	TOOL-PLIERS	คีม	1	

This catalog covers:
'21 EX400 JMFAN

Chassis-ตัวถัง

GROUP NO. 60 This page covers:
Labels-ป้ายข้อมูลแนะนำ

F2860

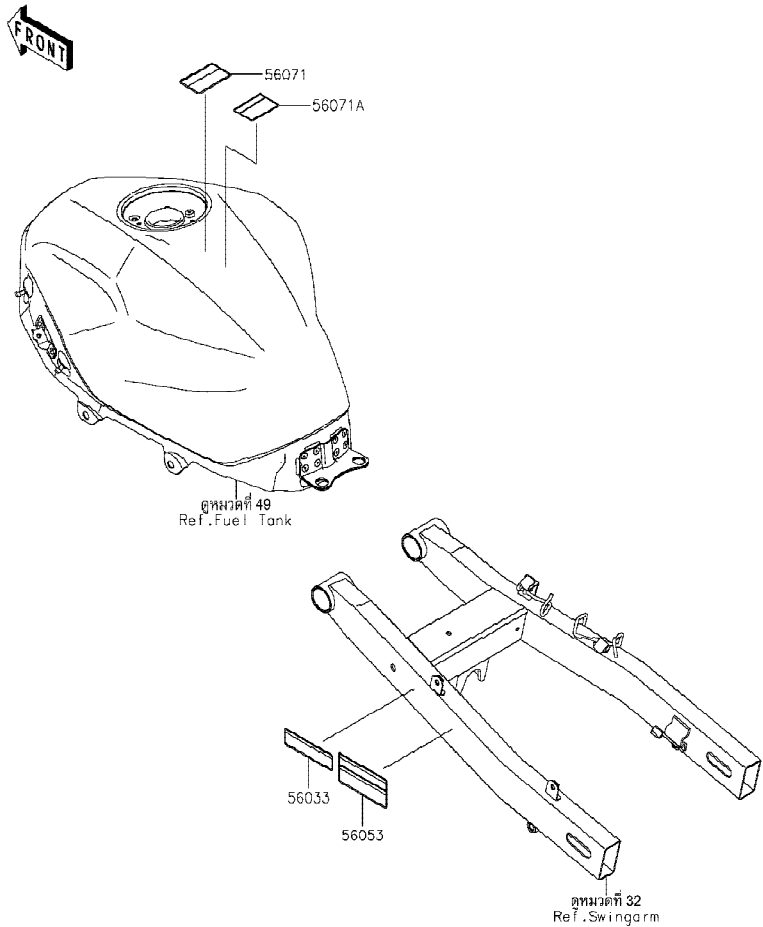

Ref No.	Part No. หมายเลขอะไหล่	Description-English ชื่ออะไหล่-อังกฤษ	Description-Thai ชื่ออะไหล่-ไทย	Quantity-EX400	
				'21	
				JMFAN	
56033	56033-0917	LABEL-MANUAL,CHAIN	ป้ายแนะนำการบำรุงรักษาโซ่	1	
56053	56053-1582	LABEL-SPECIFICATION,TIRE&LOAD	ป้ายระบุการใช้ยางล้อ	1	
56071	56071-0161	LABEL-WARNING,FUEL LEVEL	ป้ายเตือนปริมาณการเติมน้ำมัน	1	
56071A	56071-0807	LABEL-WARNING,HELMET	ป้ายเตือนสวมหมวกนิรภัย	1	

This catalog covers:
'21 EX400 JMFAN

Chassis-ตัวถัง

GROUP NO.

61

This page covers:
Decals(Green)-ลายสติกเกอร์(รถสีเขียว)(1/2)

F2B61

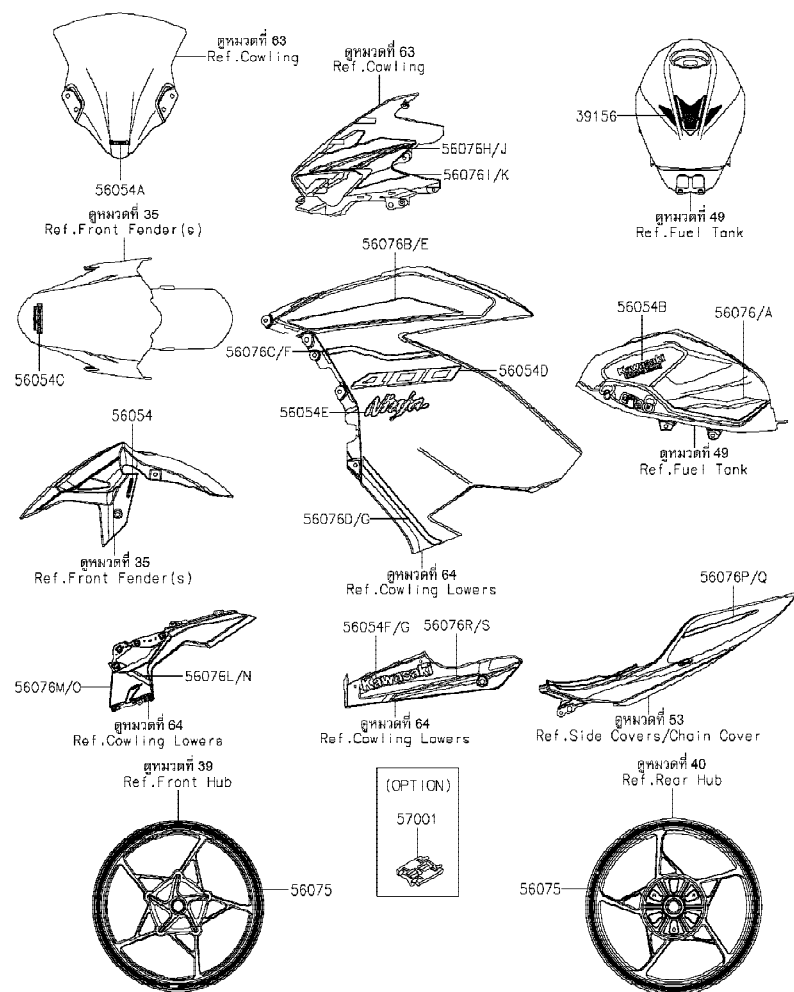

Ref No.	Part No.	Description-English ชื่ออะไหล่-อังกฤษ	Description-Thai ชื่ออะไหล่-ไทย	Quantity-EX400	
				'21 JMFAN	
39156	39156-2221	PAD,TANK,NINJA,ACC-0235	แผ่นกันรอยถึงน้ำมัน,NINJA	1	
56054	56054-1412	MARK,FR FENDER,ABS	ตราบังโคลนหน้า ABS	2	
56054A	56054-2261	MARK,WINDSHIELD,KAWASAKI	ตรากระบังลม KAWASAKI	1	
56054B	56054-2790	MARK,FUEL TANK,KRT	ตรา,KRT	2	
56054C	56054-2816	MARK,FR FENDER,KRT	ตราบังโคลนหน้า,KRT	1	
56054D	56054-2826	MARK,SIDE COWL.,400	ตรา.,400	2	
56054E	56054-2827	MARK,SIDE COWL.,NINJA	ตราแฟริ่งข้าง,NINJA	2	
56054F	56054-2828	MARK,LWR COWL.,LH,KAWASAKI	ตราแฟริ่งล่างข้างซ้าย,KAWASAKI	1	
56054G	56054-2829	MARK,LWR COWL.,RH,KAWASAKI	ตราแฟริ่งล่างข้างขวา,KAWASAKI	1	
56075	56075-1541	PATTERN,WHEEL, GREEN,6X1079	ลายขอบล้อ-สีเขียว	4	
56076	56076-1777	PATTERN,FUEL TANK,LH	ลายถึงน้ำมัน-ข้างซ้าย	1	
56076A	56076-1778	PATTERN,FUEL TANK,RH	ลายถึงน้ำมัน-ข้างขวา	1	
56076B	56076-1779	PATTERN,SIDE COWL.,LH,UPP,UPP	ลายแฟริ่งข้างซ้ายบน-ตัวบน	1	
56076C	56076-1780	PATTERN,SIDE COWL.,LH,UPP,CNT	ลายแฟริ่งข้างซ้ายบน-ตัวกลาง	1	
56076D	56076-1781	PATTERN,SIDE COWL.,LH,UPP,LWR	ลายแฟริ่งข้างซ้ายบน-ตัวล่าง	1	
56076E	56076-1782	PATTERN,SIDE COWL.,RH,UPP,UPP	ลายแฟริ่งข้างขวาบน-ตัวบน	1	
56076F	56076-1783	PATTERN,SIDE COWL.,RH,UPP,CNT	ลายแฟริ่งข้างขวาบน-ตัวกลาง	1	
56076G	56076-1784	PATTERN,SIDE COWL.,RH,UPP,LWR	ลายแฟริ่งข้างขวาบน-ตัวล่าง	1	
56076H	56076-1785	PATTERN,UPP COWL.,LH,UPP	ลายแฟริ่งบนข้างซ้าย-ตัวบน	1	
56076I	56076-1786	PATTERN,UPP COWL.,LH,LWR	ลายแฟริ่งบนข้างซ้าย-ตัวล่าง	1	
56076J	56076-1787	PATTERN,UPP COWL.,RH,UPP	ลายแฟริ่งบนข้างขวา-ตัวบน	1	
56076K	56076-1788	PATTERN,UPP COWL.,RH,LWR	ลายแฟริ่งบนข้างขวา-ตัวล่าง	1	
56076L	56076-1789	PATTERN,SIDE COWL.,LH,LWR,UPP	ลายแฟริ่งข้างซ้ายล่าง-ตัวบน	1	
56076M	56076-1790	PATTERN,SIDE COWL.,LH,LWR,LWR	ลายแฟริ่งข้างซ้ายล่าง-ตัวล่าง	1	
56076N	56076-1791	PATTERN,SIDE COWL.,RH,LWR,UPP	ลายแฟริ่งข้างขวาล่าง-ตัวบน	1	
56076O	56076-1792	PATTERN,SIDE COWL.,RH,LWR,LWR	ลายแฟริ่งข้างขวาล่าง-ตัวล่าง	1	
56076P	56076-1793	PATTERN,TAIL COVER,LH	ลายฝาครอบท้ายเบาะ-ข้างซ้าย	1	
56076Q	56076-1794	PATTERN,TAIL COVER,RH	ลายฝาครอบท้ายเบาะ-ข้างขวา	1	
56076R	56076-1795	PATTERN,LWR COWL.,LH	ลายแฟริ่งล่าง-ข้างซ้าย	1	
56076S	56076-1796	PATTERN,LWR COWL.,RH	ลายแฟริ่งล่าง-ข้างขวา	1	

This catalog covers:
'21 EX400 JMFAN

Chassis-ตัวถัง

61

This page covers:

Decals(Green)-ลายสติ๊กเกอร์(รถสีเขียว)(2/2)

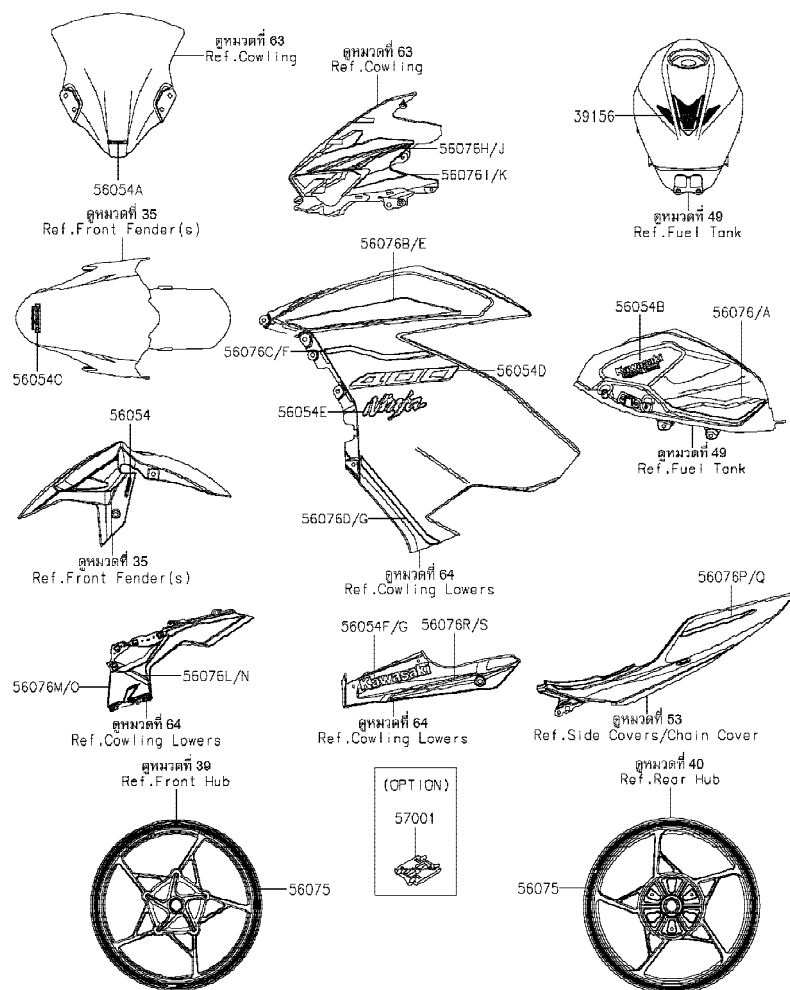

Ref No.	Part No. หมายเลขอะไหล่	Description-English ชื่ออะไหล่-อังกฤษ	Description-Thai ชื่ออะไหล่-ไทย	Quantity-EX400	
				'21	
				JMFAN	
57001	57001-1752	RIM STRIPE APPLICATOR (OPTION)	เครื่องมือช่วยติดลายขอบล้อ	AR	

This catalog covers:
'21 EX400 JMFAN

Chassis-ตัวถัง

GROUP NO.
62

This page covers:
Decals(Teal)-ลายสติ๊กเกอร์(รถสีเขียว Teal)

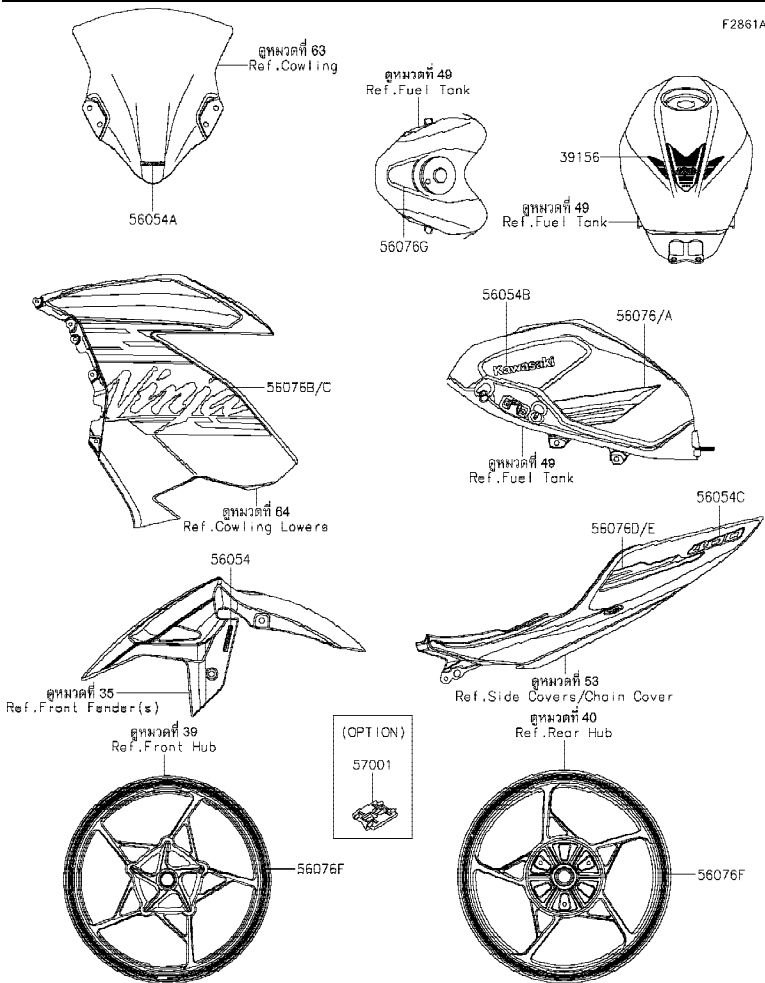

Ref No.	Part No. หมายเลขอะไหล่	Description-English ชื่ออะไหล่-อังกฤษ	Description-Thai ชื่ออะไหล่-ไทย	Quantity-EX400	
				'21 JMFAN	
39156	39156-2221	PAD,TANK,NINJA,ACC-0235	แผ่นกันรอยถังน้ำมัน,NINJA	1	
56054	56054-1413	MARK,FR FENDER,ABS	ตราบังโคลนหน้า ABS	2	
56054A	56054-2261	MARK,WINDSHIELD,KAWASAKI	ตรากระบังลม KAWASAKI	1	
56054B	56054-2823	MARK,FUEL TANK,KAWASAKI	ตราถังน้ำมัน,KAWASAKI	2	
56054C	56054-2824	MARK,TAIL COVER,400	ตราฝาครอบท้ายเบาะ,400	2	
56076	56076-1769	PATTERN,FUEL TANK,LH	ลายถังน้ำมัน-ข้างซ้าย	1	
56076A	56076-1770	PATTERN,FUEL TANK,RH	ลายถังน้ำมัน-ข้างขวา	1	
56076B	56076-1771	PATTERN,SIDE COWL.,LH	ลายฝาครอบข้าง-ข้างซ้าย	1	
56076C	56076-1772	PATTERN,SIDE COWL.,RH	ลายฝาครอบข้าง-ข้างขวา	1	
56076D	56076-1775	PATTERN,TAIL COVER,LH	ลายฝาครอบท้าย-ข้างซ้าย	1	
56076E	56076-1776	PATTERN,TAIL COVER,RH	ลายฝาครอบท้าย-ข้างขวา	1	
56076F	56076-1936	PATTERN,WHEEL,BLK/SIL,6X1353	ลายขอบล้อ-สีดำ/บรอนซ์,6X1353	4	
56076G	56076-2111	PATTERN,FUEL TANK,UPP	ลายถังน้ำมัน-ตัวบน	1	
57001	57001-1752	RIM STRIPE APPLICATOR (OPTION)	เครื่องมือช่วยติดลายขอบล้อ	AR	

This catalog covers:
'21 EX400 JMFAN

Chassis-ตัวถัง

GROUP NO.
63

This page covers:
Cowling-แฟ้ริง(1/2)

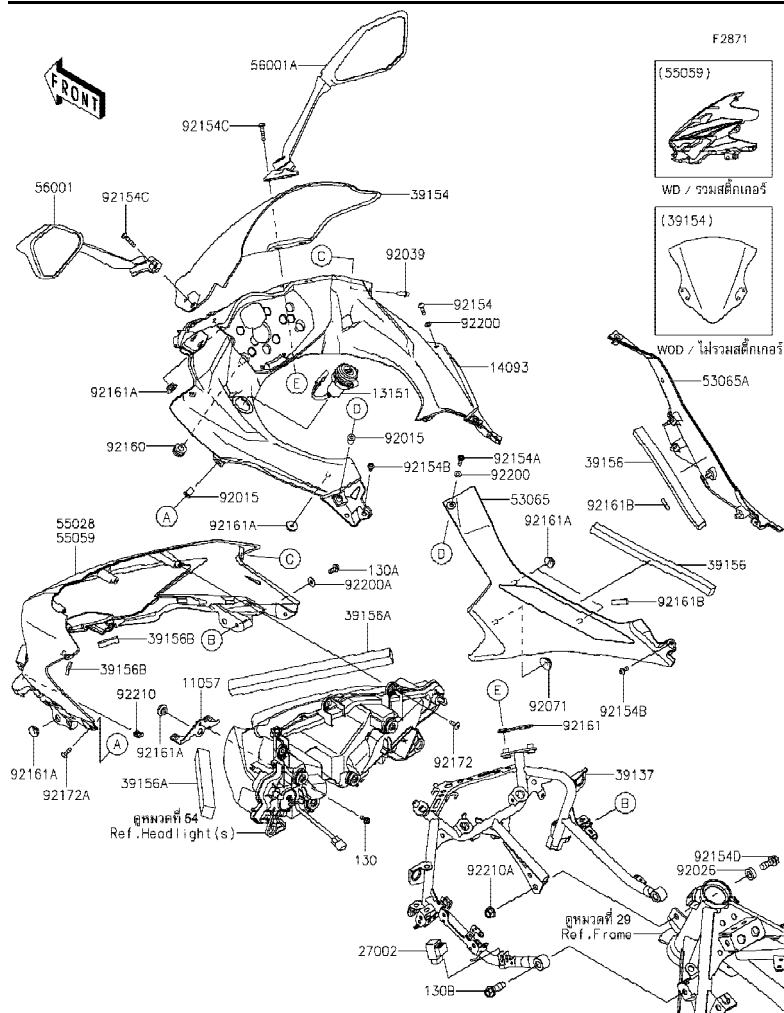

Ref No.	Part No.	Description-English ชื่ออะไหล่-อังกฤษ	Description-Thai ชื่ออะไหล่-ไทย	Quantity-EX400	
				'21 JMFAN	
11057	11057-1199	BRACKET,HEAD LAMP,LWR	ขายึดไฟหน้า	1	
13151	13151-0578	SWITCH-COMP,DC SOCKET,12V	สวิตช์ไฟตำแหน่งเกียร์	1	
14093	14093-0644	COVER,METER	ฝาครอบมิเตอร์	1	
27002	27002-1062	RELAY-ASSY	รีเลย์	1	
39137	39137-0679	STAY-COMP,UPP COWL.	ขายึดแฟ้ริงบน	1	
39154	39154-0370	WINDSHIELD	กระจังลม	1	
39156	39156-2297	PAD,13X240X16	แผ่นรอง	2	
39156A	39156-2357	PAD,20X290X20	แผ่นรอง	2	
39156B	39156-2380	PAD,10X35X4	แผ่นรอง	2	
53065	53065-0042	COVER SEAT,LH	ฝาครอบเบาะ-ข้างซ้าย	1	
53065A	53065-0043	COVER SEAT,RH	ฝาครอบเบาะ-ข้างขวา	1	
55028	55028-0690-68D	COWLING,UPP,P.N.TEAL	แฟ้ริงบน-สีเขียว P.N.TEAL	1	
55059	55059-5309-777	COWLING,UPP,L.GREEN	แฟ้ริงบน-สีเขียว	1	
56001	56001-0378	MIRROR-ASSY,LH	กระจกมองหลัง-ข้างซ้าย	1	
56001A	56001-0379	MIRROR-ASSY,RH	กระจกมองหลัง-ข้างขวา	1	
92015	92015-1757	NUT,WELL,5MM	น็อต 5 มม.	4	
92026	92026-0835	SPACER,10.5X20X6.5	ปลอกกรอง 10.5X20X6.5 มม.	1	
92039	92039-0060	RIVET	หมุดย้ำ	2	
92071	92071-0766	GROMMET,20X24X7.5	ลูกยาง	2	
92154	92154-0209	BOLT,SOCKET,5X16	โบลท์ 5X16 มม.	2	
92154A	92154-0210	BOLT,SOCKET,5X20	โบลท์ 5X20 มม.	2	
92154B	92154-1421	BOLT,SOCKET,5X12	โบลท์ 5X12 มม.	4	
92154C	92154-2806	BOLT,SOCKET,6X25	โบลท์ 6X25 มม.	4	
92154D	92154-4058	BOLT-FLANGED,10X25	โบลท์ 10X25 มม.	1	
92160	92160-1167	DAMPER,10X20X12	ลูกยาง	2	
92161	92161-1467	DAMPER	ยางรอง	2	
92161A	92161-1531	DAMPER	ลูกยาง	10	
92161B	92161-2107	DAMPER,10X28X5	ยางรอง	2	
92172	92172-0427	SCREW,TAPPING,5X16	สกรู 5X16 มม.	4	
92172A	92172-1222	SCREW,TRUSS HEAD,5X16	สกรู 5X16 มม.	2	

This catalog covers:
'21 EX400 JMFAN

Chassis-ตัวถัง

GROUP NO.
63

This page covers:
Cowling-แฟ้ริง(2/2)

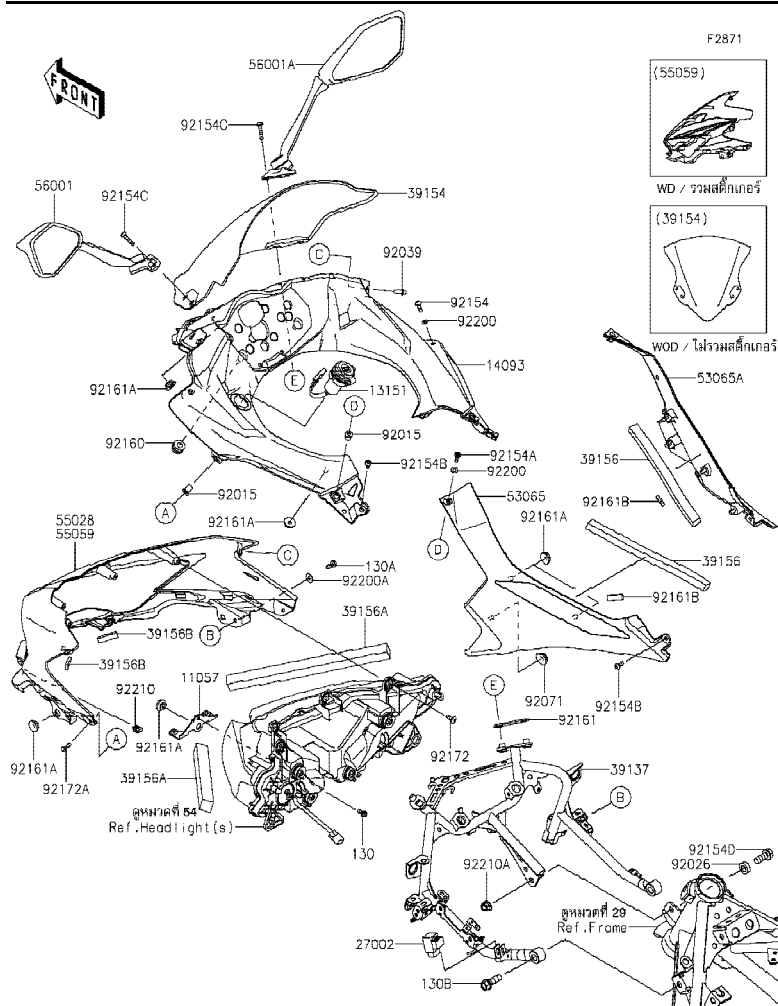

Ref No.	Part No. หมายเลขอะไหล่	Description-English ชื่ออะไหล่-อังกฤษ	Description-Thai ชื่ออะไหล่-ไทย	Quantity-EX400	
				'21 JMFAN	
92200	92200-0006	WASHER,NYLON,5.3X11.5X0.5	แหวนรอง 5.3X11.5X0.5 มม.	4	
92200A	92200-0583	WASHER,5.2X16X1.2	แหวนรอง 5.2X16X1.2 มม.	2	
92210	92210-0571	NUT	น็อต	2	
92210A	92210-1081	NUT,LOCK,FLANGED,10MM	น็อตล็อก 10 มม.	1	
130	130BA0512	BOLT-FLANGED,5X12	โบลท์ 5X12 มม.	1	
130A	130BA0514	BOLT-FLANGED,5X14	โบลท์ 5X14 มม.	2	
130B	130CA1030	BOLT-FLANGED,10X30	โบลท์ 10X30 มม.	2	

This catalog covers:

'21 EX400 JMFAN

Chassis-ตัวถัง

GROUP NO.

64

This page covers:

Cowling Lowers-แฟร้งล่าง(1/2)

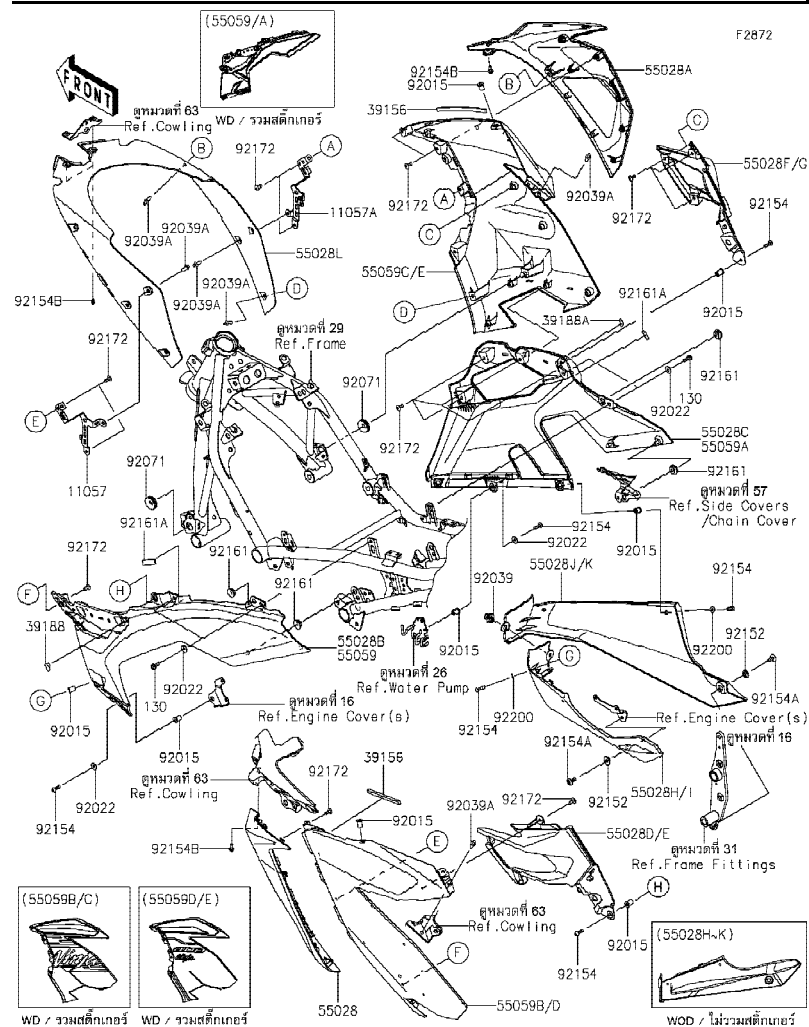

Ref	Part No.	Description-English	Description-Thai	Quantity-EX400	
				'21	
				JMFAN	
11057	11057-1197	BRACKET,COWL.,FR,LH	ขายึดแพร้งข้างซ้าย	1	
11057A	11057-1198	BRACKET,COWL.,FR,RH	ขายึดแพร้งข้างขวา	1	
39156	39156-2296	PAD,7X130X5	แผ่นรอง	2	
39188	39188-0573	TAPE,LWR SIDE COWL.,LH	แผ่นรอง-ข้างซ้าย	1	
39188A	39188-0574	TAPE,LWR SIDE COWL.,RH	แผ่นรอง-ข้างขวา	1	
55028	55028-0637	COWLING,SIDE,FR,LH	แพร้งข้างหน้า-ข้างซ้าย	1	
55028A	55028-0638	COWLING,SIDE,FR,RH	แพร้งข้างหน้า-ข้างขวา	1	
55028B	55028-0641-660	COWLING,SIDE,LWR,LH,M.S.BLACK	แพร้งข้างล่างซ้าย-สีดำ	1	
55028C	55028-0642-660	COWLING,SIDE,LWR,RH,M.S.BLACK	แพร้งข้างล่างขวา-สีดำ	1	
55028D	55028-0643-GU	COWLING,FIN,LH,M.P.SILVER	แพร้งตัวกลางข้างซ้าย-สีบรอนซ์	1	
55028E	55028-0643-H8	COWLING,FIN,LH,EBONY	แพร้งตัวกลางข้างซ้าย-สีดำ	1	
55028F	55028-0644-GU	COWLING,FIN,RH,M.P.SILVER	แพร้งตัวกลางข้างขวา-สีบรอนซ์	1	
55028G	55028-0644-H8	COWLING,FIN,RH,EBONY	แพร้งตัวกลางข้างขวา-สีดำ	1	
55028H	55028-0645-54X	COWLING,LWR,LH,P.B.WHITE	แพร้งล่างข้างซ้าย-สีขาว	1	
55028I	55028-0645-660	COWLING,LWR,LH,M.S.BLACK	แพร้งล่างข้างซ้าย-สีดำ	1	
55028J	55028-0646-54X	COWLING,LWR,RH,P.B.WHITE	แพร้งล่างข้างขวา-สีขาว	1	
55028K	55028-0646-660	COWLING,LWR,RH,M.S.BLACK	แพร้งล่างข้างขวา-สีดำ	1	
55028L	55028-0647	COWLING,INNER	แพร้ง-ตัวใน	1	
55059	55059-5311-H8	COWLING,SIDE,LWR,LH,EBONY	แพร้งล่างข้างซ้าย-สีดำ	1	
55059A	55059-5316-H8	COWLING,SIDE,LWR,RH,EBONY	แพร้งล่างข้างขวา-สีดำ	1	
55059B	55059-5337-68D	COWLING,SIDE,UPP,LH,P.N.TEAL	แพร้งบนข้างซ้าย-สีเขียว P.N.TEAL	1	
55059C	55059-5335-68D	COWLING,SIDE,UPP,RH,P.N.TEAL	แพร้งบนข้างขวา-สีเขียว P.N.TEAL	1	
55059D	55059-5374-H8	COWLING,SIDE,UPP,LH,EBONY	แพร้งบนข้างซ้าย-สีดำ	1	
55059E	55059-5372-H8	COWLING,SIDE,UPP,RH,EBONY	แพร้งบนข้างขวา-สีดำ	1	
92015	92015-1757	NUT,WELL,5MM	น๊อต 5 มม.	10	
92022	92022-263	WASHER,5.2X16X1.2	แหวนรอง 5.2X16X1.2 มม.	6	
92039	92039-0014	RIVET,HOLE 8MM	หมุดยึด 8 มม.	1	
92039A	92039-0060	RIVET	หมุดย้ำ	10	
92071	92071-1043	GROMMET	ลูกยาง	2	
92152	92152-0445	COLLAR,6.5X10X5.6	บุช	2	

This catalog covers:
'21 EX400 JMFAN

Chassis-ตัวถัง

GROUP NO.
64

This page covers:
Cowling Lower-แฟริ่งล่าง(2/2)

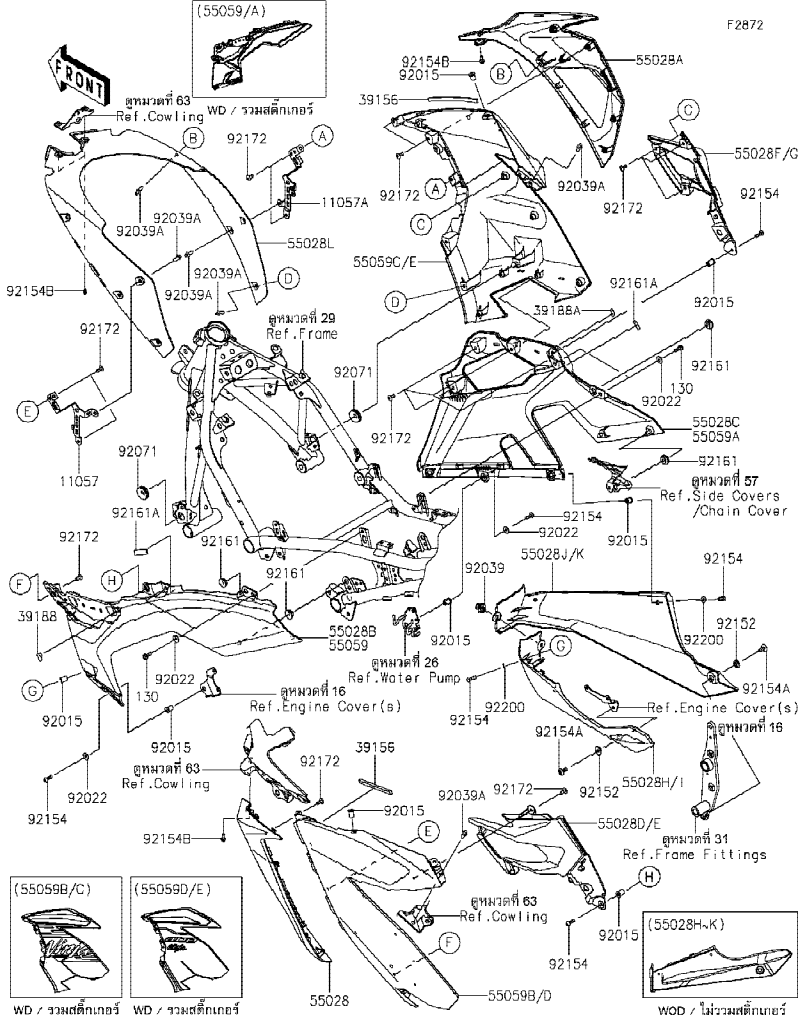

Ref No.	Part No.	Description-English ชื่ออะไหล่-อังกฤษ	Description-Thai ชื่ออะไหล่-ไทย	Quantity-EX400	
				'21 JMFAN	
92154	92154-0209	BOLT, SOCKET, 5X16	โบลท์ 5X16 มม.	8	
92154A	92154-0932	BOLT, SOCKET, 6X14	โบลท์ 6X14 มม.	2	
92154B	92154-1421	BOLT, SOCKET, 5X12	โบลท์ 5X12 มม.	4	
92161	92161-1531	DAMPER	ลูกยาง	6	
92161A	92161-2107	DAMPER, 10X28X5	ยางรอง	2	
92172	92172-0821	SCREW, 5X12	สกรู 5X12 มม.	22	
92200	92200-0784	WASHER, 5.2X12X1.0	แหวนรอง 5.2X12X1.0 มม.	4	
130	130BA0514	BOLT-FLANGED, 5X14	โบลท์ 5X14 มม.	4	

This catalog covers:
'21 EX400 JMFAN

Chassis-ตัวถัง

GROUP NO.
65

This page covers:
Accessory(Radiator Screen)-อุปกรณ์ตกแต่ง(แผงกันหม้อน้ำ)



F2910

Ref No.	Part No. หมายเลขอะไหล่	Description-English ชื่ออะไหล่-อังกฤษ	Description-Thai ชื่ออะไหล่-ไทย	Quantity-EX400	
				'21	
				JMFAN	
92210	92210-0867	NUT,CLIP,6MM	น็อต 6 มม.	4	
99994	99994-1048	KIT-ACCESSORY,RADIATOR SCREE	แผงกันหม้อน้ำ(ชุด)	1	
186	186BA0616	BOLT-UPSET-WP	โบลท์	4	

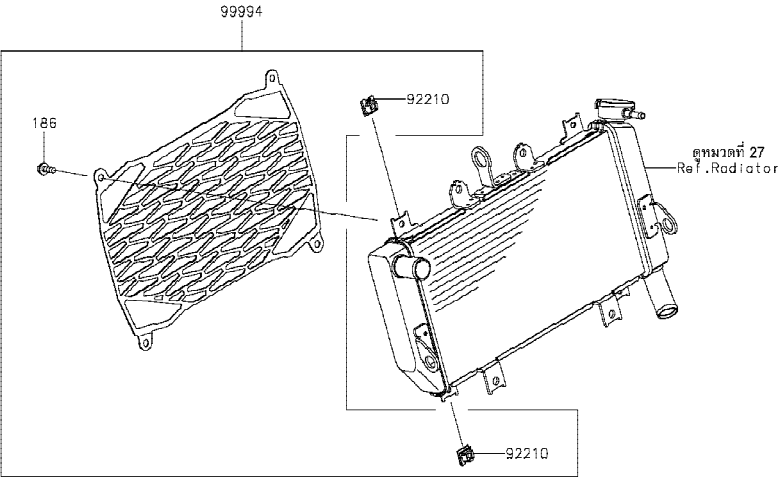

This catalog covers:
'21 EX400 JMFAN

Chassis-ตัวถัง

GROUP NO.
66

This page covers:
Accessory(Windshield)-อุปกรณ์ตกแต่ง(กระบังลม)

F2910A



Ref No.	Part No.	Description-English	Description-Thai	Quantity-EX400	
				'21	
				JMFAN	
99994	99994-1046	KIT-ACC, LONG WINDSHIELD, CLEAR	กระบังลมทรงสูง-สีใส(ชุด)	1	

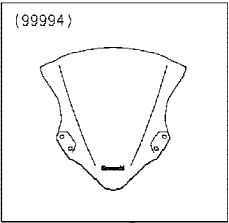
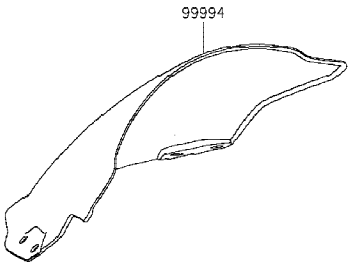

WD / รวมสติ๊กเกอร์

This catalog covers:
'21 EX400 JMFAN

Chassis-ตัวถัง

GROUP NO.
67

This page covers:
Accessory(Tank Bag)-อุปกรณ์ตกแต่ง(กระเป๋าทังน้ำมัน)

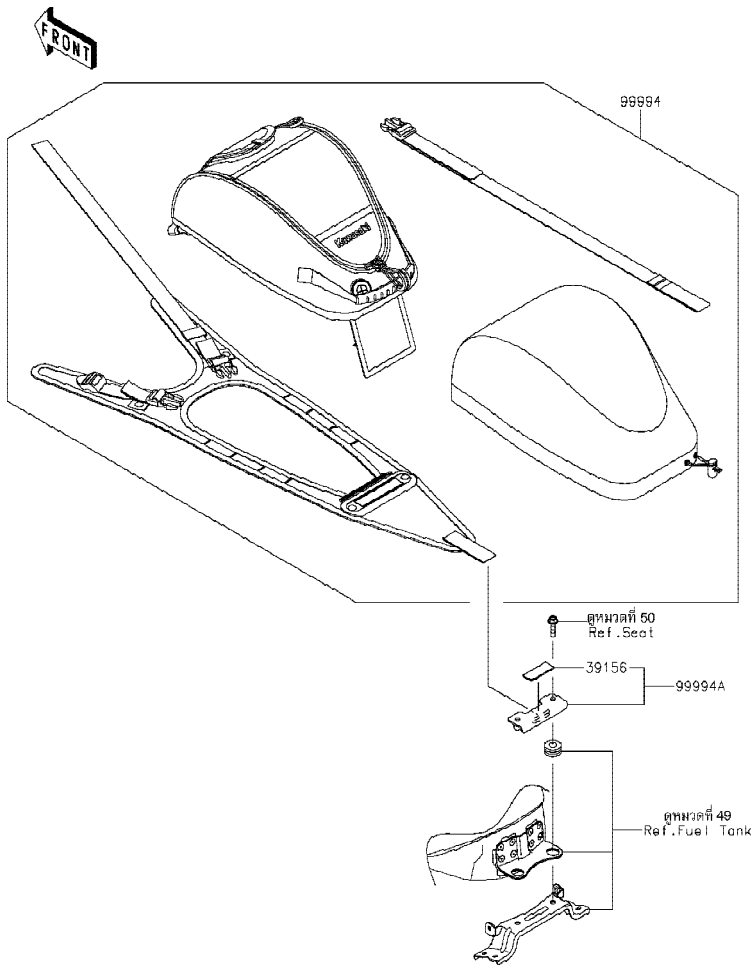

Ref No.	Part No. หมายเลขอะไหล่	Description-English ชื่ออะไหล่-อังกฤษ	Description-Thai ชื่ออะไหล่-ไทย	Quantity-EX400	
				'21	
				JMFAN	
39156	39156-2384	PAD,17X45X2	แผ่นรอง	1	
99994	99994-0803	KIT-ACCESSORY,TANK BAG	กระเป๋าทังน้ำมัน(ชุด)	1	
99994A	99994-1044	KIT-ACCESSORY,TANK BAG BRACK	ขายึดกระเป๋าทังน้ำมัน	1	

This catalog covers:
'21 EX400 JMFAN

Chassis-ตัวถัง

GROUP NO.
68

This page covers:
Accessory(High Seat)-อุปกรณ์ตกแต่ง(เบาะนั่งทรงสูง)

F29100



Ref No.	Part No. หมายเลขอะไหล่	Description-English ชื่ออะไหล่-อังกฤษ	Description-Thai ชื่ออะไหล่-ไทย	Quantity-EX400	
				'21	
				JMFAN	
39156	39156-2323	PAD,12X40	แผ่นรองเบาะ	2	
99994	99994-1041	KIT-ACCESSORY,HIGH SEAT	เบาะนั่งทรงสูง(ชุด)	1	

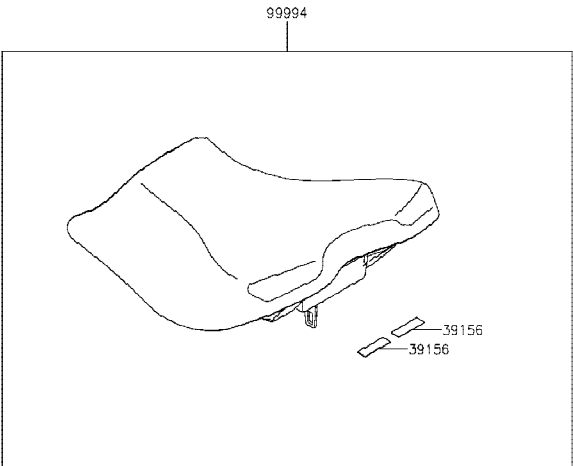

This catalog covers:
'21 EX400 JMFAN

Chassis-ตัวถัง

GROUP NO.
69

This page covers:
Accessory(Helmet Lock)-อุปกรณ์ติดถัง(ล็อกหมวกกันน็อค)



F29100

Ref No.	Part No.	Description-English ชื่ออะไหล่-อังกฤษ	Description-Thai ชื่ออะไหล่-ไทย	Quantity-EX400	
				'21	
				JMFAN	
39156	39156-2158	PAD,25X33X1	แผ่นรอง	1	
39184	39184-0725	BRACKET-ASSY	ขายึด	1	
92154	92154-2355	BOLT,SOCKET,6X12	โบลท์ 6X12 มม.	1	
92172	92172-0835	SCREW,HEXLOBE,6X35	สกรู 6X35 มม.	1	
99994	99994-1037	KIT-ACCESSORY,HELMET LOCK	ขाल็อกหมวกกันน็อค(ชุด)	1	

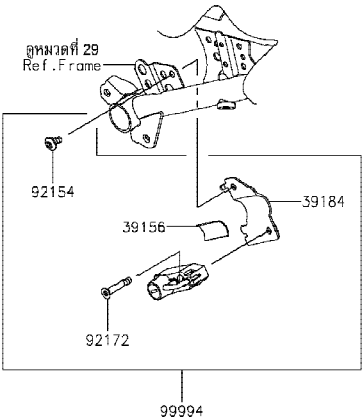

This catalog covers:
'21 EX400 JMFAN

Chassis-ตัวถัง

GROUP NO.
70

This page covers:
Accessory(Decals)-อุปกรณ์ตกแต่ง(ลายสติ๊กเกอร์)

F2910E

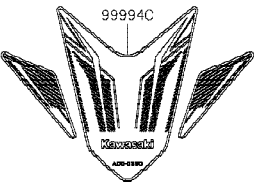
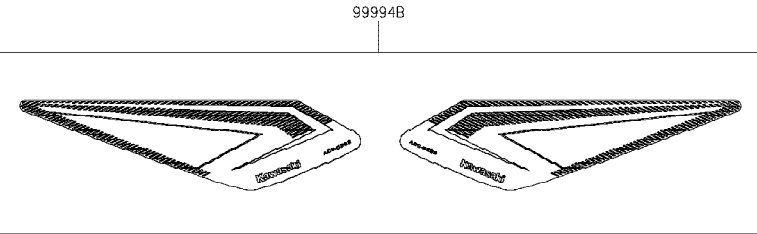
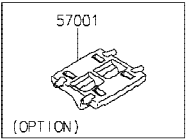
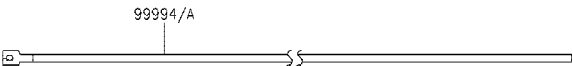

Ref No.	Part No. หมายเลขอะไหล่	Description-English ชื่ออะไหล่-อังกฤษ	Description-Thai ชื่ออะไหล่-ไทย	Quantity-EX400	
				'21	
				JMFAN	
57001	57001-1752	RIM STRIPE APPLICATOR (OPTION)	เครื่องมือช่วยติดลายขอบล้อ	AR	
99994	99994-0932	WHEEL RIM TAPE, GREEN	ลายขอบล้อ-สีเขียว	1	
99994A	99994-0933	WHEEL RIM TAPE, SILVER	ลายขอบล้อ-สีบรอนซ์	1	
99994B	99994-1129	KNEE PAD	แผ่นรองข้าง(ชุด)	1	
99994C	99994-1130	TANK PAD	แผ่นรองถังน้ำมัน(ชุด)	1	

Kawasaki