

Kawasaki

KLZ1000 BJF
(VERSYS 1000)



สมุดภาพอะไหล่
PARTS CATALOG

Kawasaki

KLZ1000 BJF

สมุดภาพอะไหล่ รถจักรยานยนต์คาวาซากิ

This catalog covers:
'18 KLZ1000 BJJ

GROUP NO.

A

This page covers:
Color Combination Parts List-ชิ้นส่วนอะไหล่สี



สีดำ / Metallic Flat Spark Black (739)

ปี & รหัสประจำรุ่น / Year & Model '18 KLZ1000BJJ

สี / Color สีดำ / Metallic Flat Spark Black (739)

หมายเลขเฟรม / Frame No. Range เริ่มต้นจาก / From JKALZT00BBA020001 ~

หมายเลขเครื่อง / Engine No. Range เริ่มต้นจาก / From ZRT00DE000001 ~

ชื่ออะไหล่(ไทย) Description(Thai)	ชื่ออะไหล่(อังกฤษ) Description(English)	หมวดที่ Group No.	หมายเลขอะไหล่ / Part No.
			รหัสสีดำ M.F.S. Black (739)
บังโคลนหน้า	FENDER-FRONT	34	35004-0340-739
ฝาครอบเฟรม-ข้างซ้าย	COVER-SIDE,KNEE,LH	62	36001-0570-6Z
ฝาครอบเฟรม-ข้างขวา	COVER-SIDE,KNEE,RH	62	36001-0586-6Z
กระบังเครื่องยนต์-ข้างซ้าย	SHROUD,SIDE,LH	63	49125-0588-739
กระบังเครื่องยนต์-ข้างขวา	SHROUD,SIDE,RH	63	49125-0589-739
ถังน้ำมัน	TANK-COMP-FUEL	48	51001-0816-660
แฟ้ริงปิดไส้กรองน้ำมันเครื่อง	COWLING,FILTER GUARD	63	55028-0400-18T
แฟ้ริงล่าง-ข้างขวา	COWLING,LWR,RH	63	55028-0412-18T
แฟ้ริงล่าง-ข้างซ้าย	COWLING,LWR,LH	63	55028-0423-18T
แฟ้ริงบน	COWLING,UPP	61	55028-0524-739
แฟ้ริงบน-ข้างซ้าย	COWLING,UPP,SIDE,LH	62	55028-0558-739
แฟ้ริงบน-ข้างขวา	COWLING,UPP,SIDE,RH	62	55028-0559-739

This catalog covers:
'18 KLZ1000 BJF

Engine/เครื่องยนต์

This page covers:
Pictorial Index/สารบัญรูปภาพ

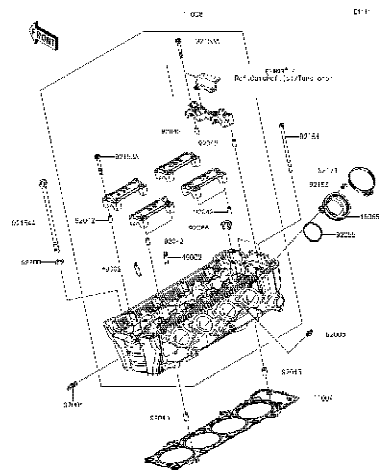

1 Cylinder Head - ฝาสูบ

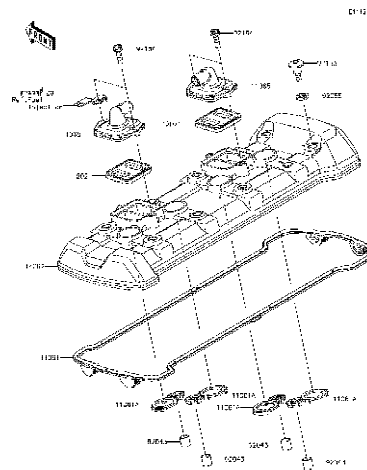

2 Cylinder Head Cover - ฝาครอบฝาสูบ

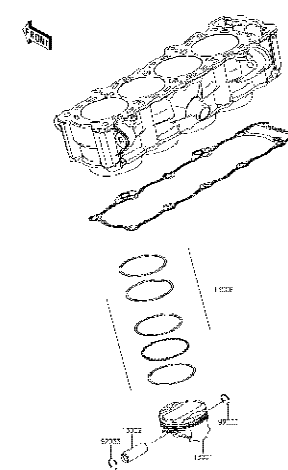

3 Cylinder/Piston(s) - เสื้อสูบ/ลูกสูบ

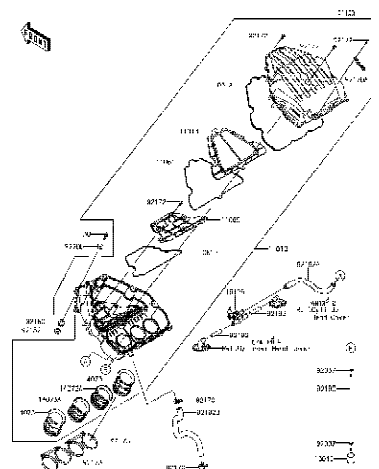

4 Air Cleaner - หม้อกรองอากาศ

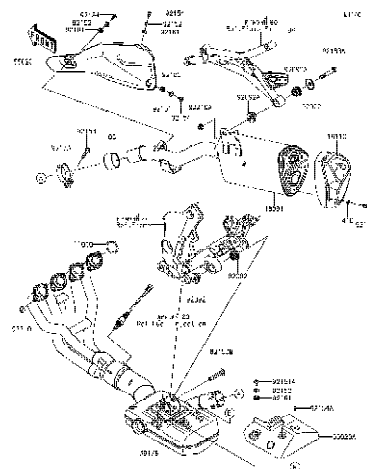

5 Muffler(s) - ท่อไอเสีย

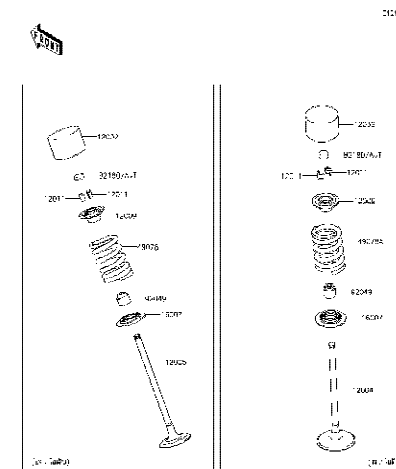

6 Valve(s) - วาล์ว

This catalog covers:
'18 KLZ1000 BJJ

Engine/เครื่องยนต์

This page covers:
Pictorial Index/สารบัญรูปภาพ

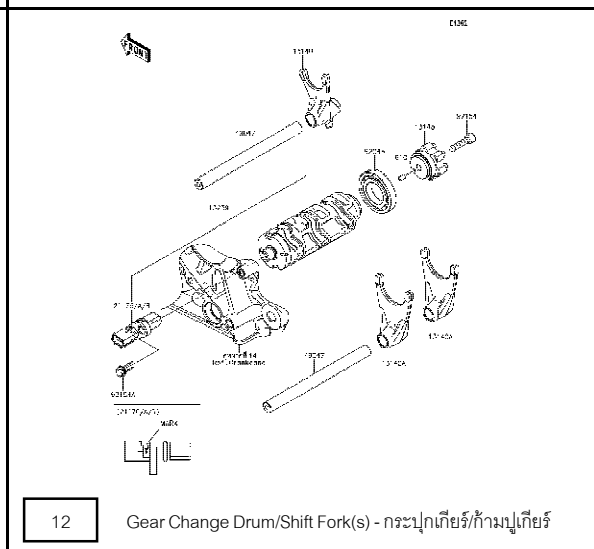
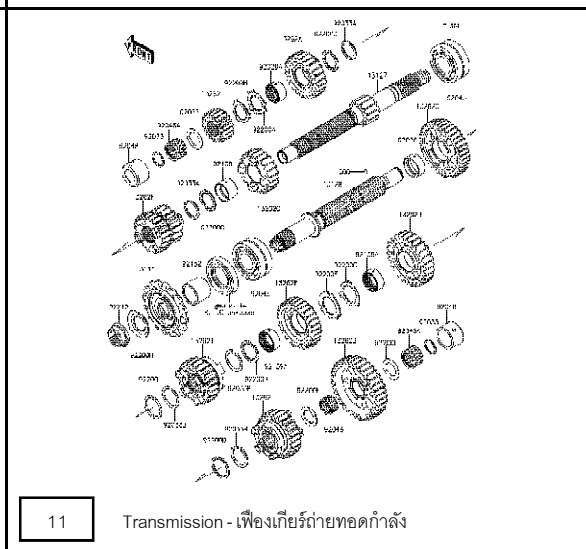
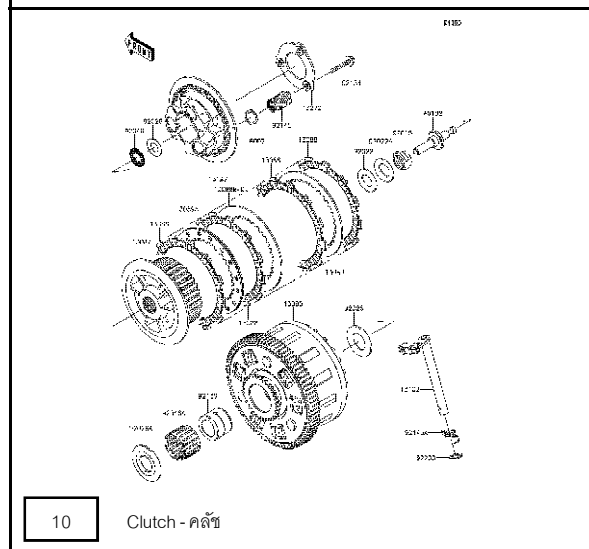
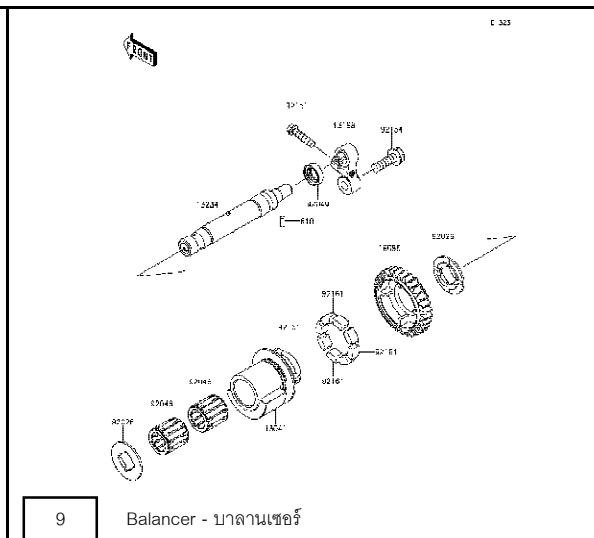
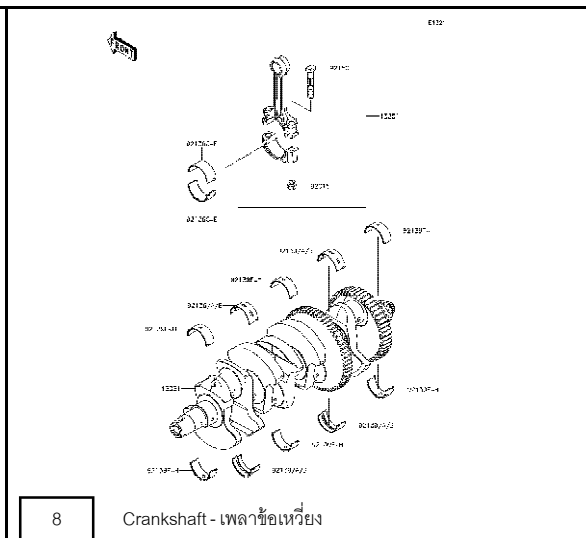
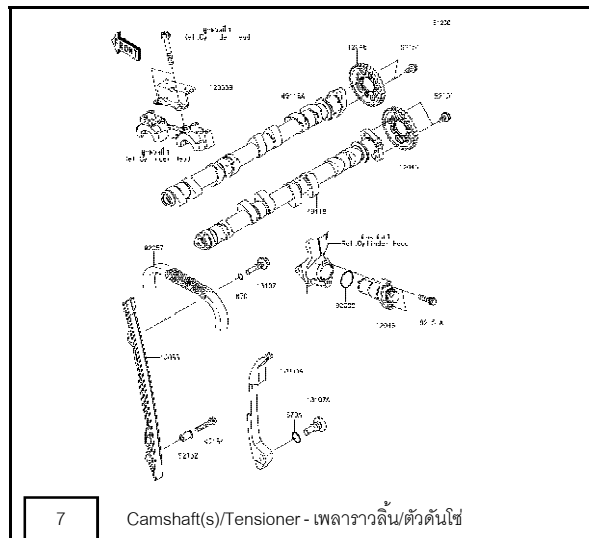

This catalog covers:
'18 KLZ1000 BJJ

Engine/เครื่องยนต์

This page covers:
Pictorial Index/สารบัญรูปภาพ

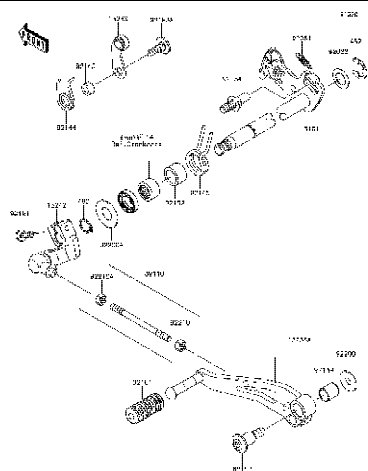

13

Gear Change Mechanism - คันทเกียร์

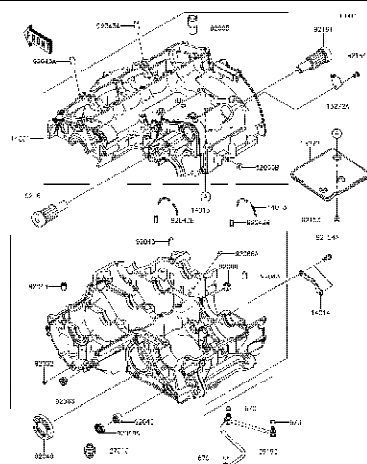

14

Crankcase - แคร้งเครื่องยนต์

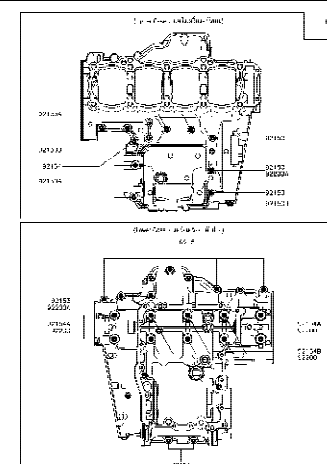

15

Crankcase Bolt Pattern - แบบแสดงตำแหน่งโบลท์แคร้งเครื่องยนต์

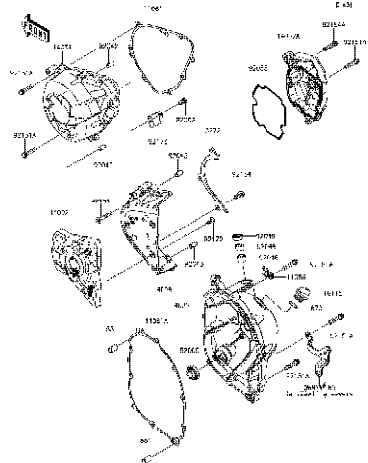

16

Engine Cover(s) - ฝาครอบเครื่องยนต์

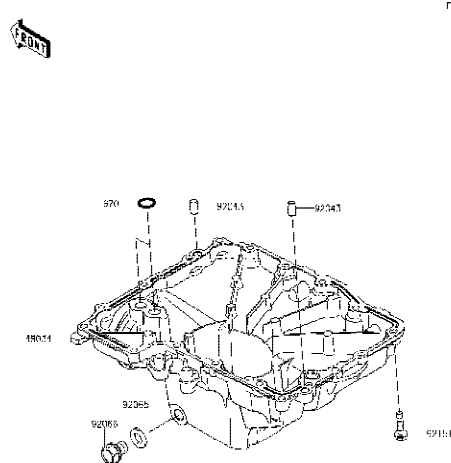

17

Oil Pan - อ่างน้ำมันเครื่อง

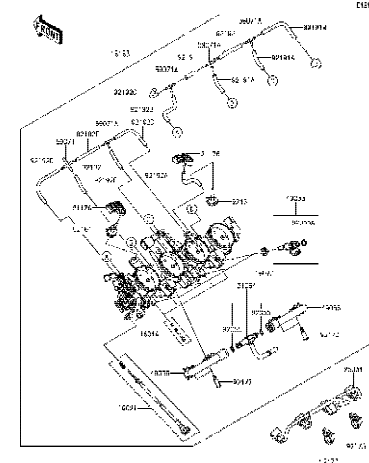

18

Throttle - ชุดลิ้นเร่ง

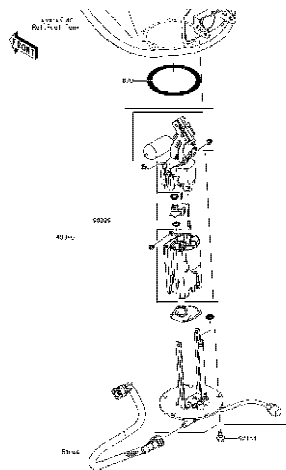

19 Fuel Pump - ปั๊มน้ำมันเชื้อเพลิง

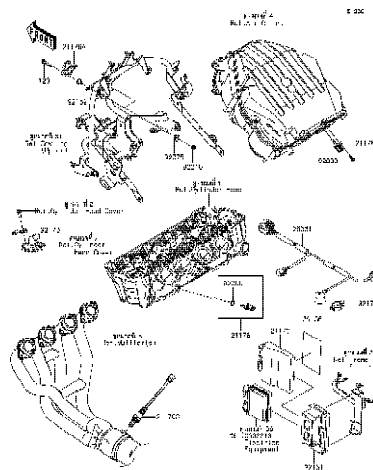

20 Fuel Injection - ตัววัดและส่งสัญญาณ

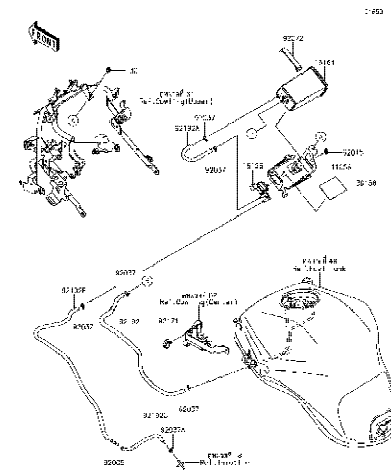

21 Fuel Evaporative System - ระบบควบคุมไอน้ำมันเชื้อเพลิง

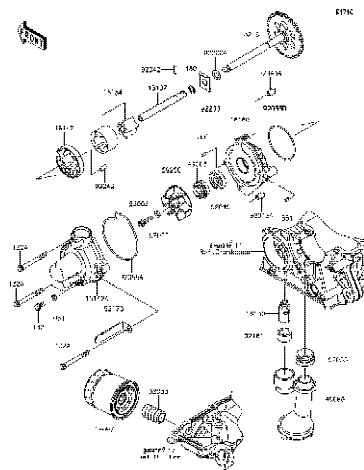

22 Oil Pump - ปั๊มน้ำมันเครื่อง

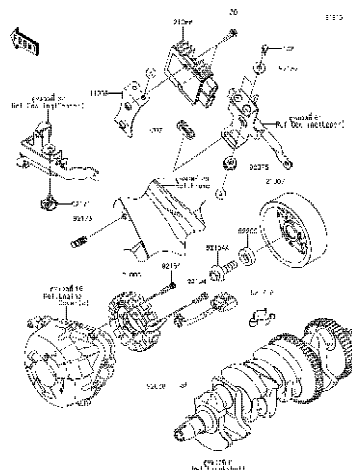

23 Generator - แม่เหล็กโต

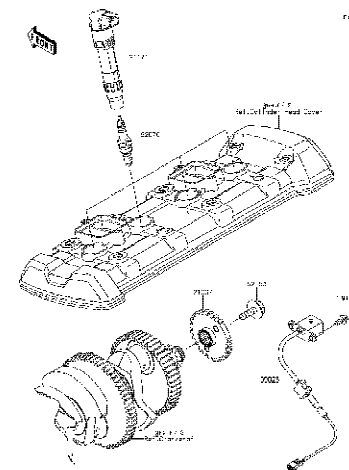

24 Ignition System - คอยล์หัวเทียน

This catalog covers:
'18 KLZ1000 BJJ

Engine/เครื่องยนต์

This page covers:
Pictorial Index/สารบัญรูปภาพ

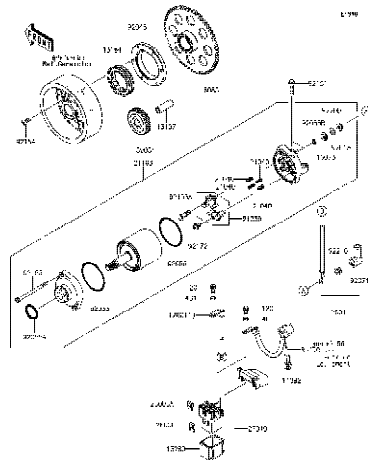

25

Starter Motor - มอเตอร์สตาร์ท

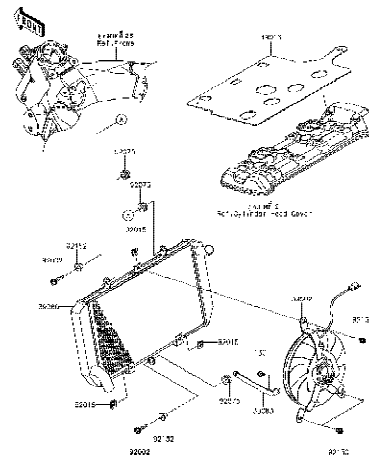

26

Radiator - หม้อน้ำ

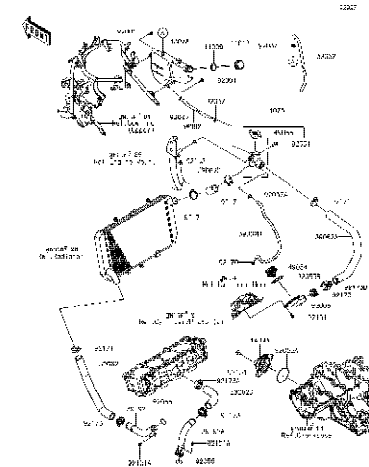

27

Water Pipe - ท่อน้ำ

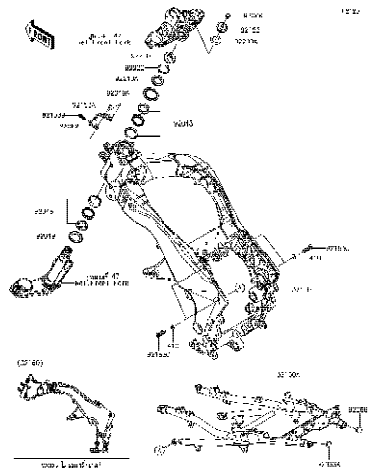

28

Frame - เฟรม

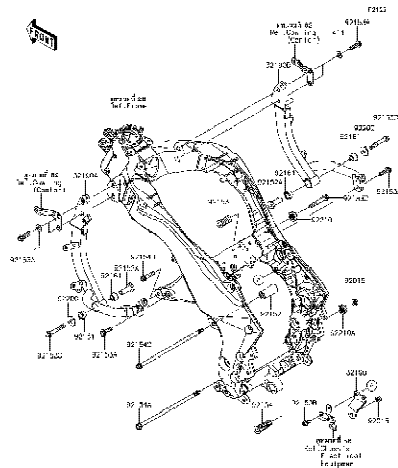

29

Engine Mount - ส่วนประกอบในการยึดเครื่องยนต์

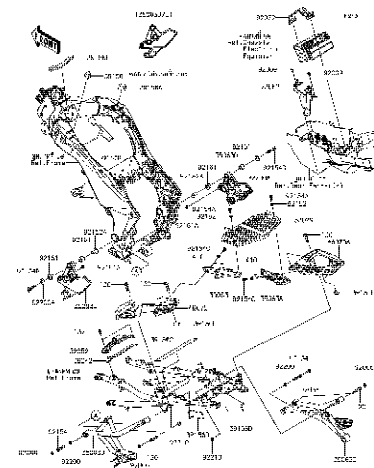

30

Frame Fittings - ส่วนประกอบการยึดอุปกรณ์ต่างๆ

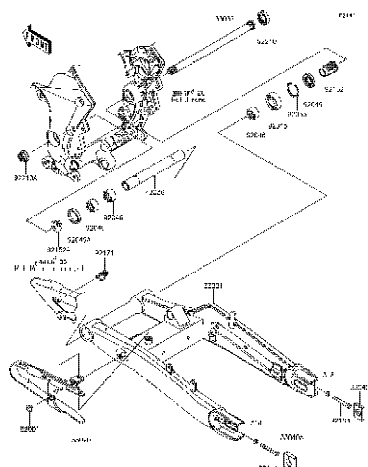

31

Swingarm - สวิงอาร์ม

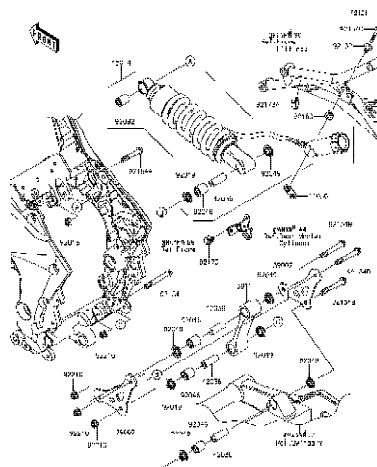

32

Suspension/Shock Absorber - ส่วนประกอบการยึดใช้ค้ำหลัง

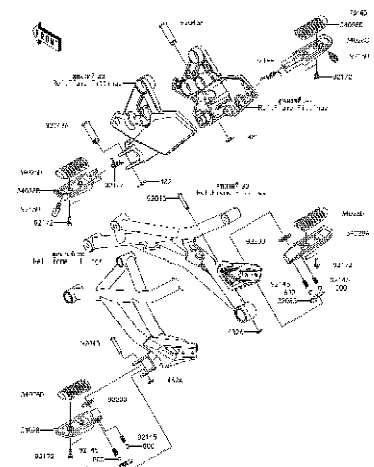

33

Footrests - พักเท้า

This catalog covers:
'18 KLZ1000 BJB

Chassis/ตัวถัง

This page covers:
Pictorial Index/สารบัญรูปภาพ

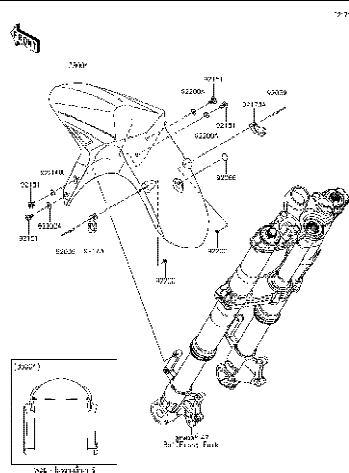

34

Front Fender(s) - บังโคลนหน้า

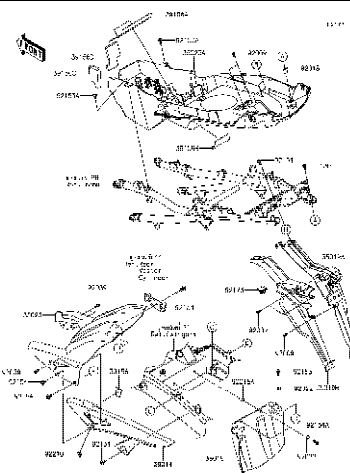

35

Rear Fender(s) - บังโคลนหลัง

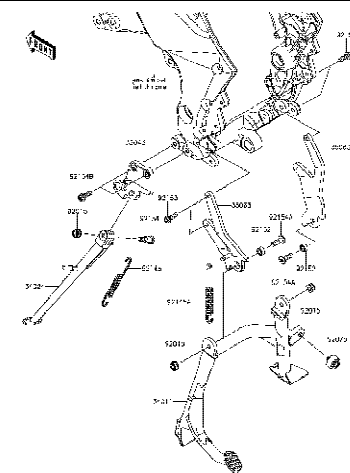

36

Stand(s) - ขาตั้ง

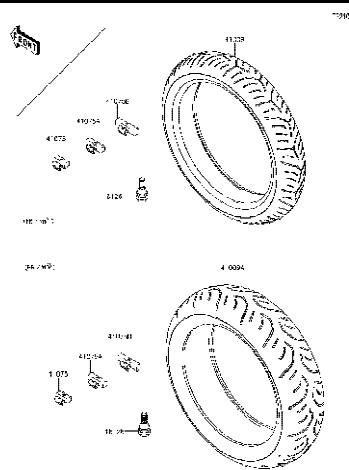

37

Tires - ยางล้อ

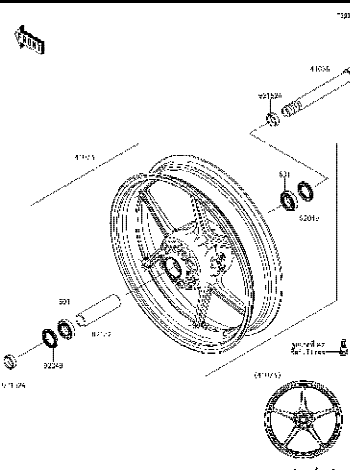

38

Front Hub - ดุมล้อหน้า

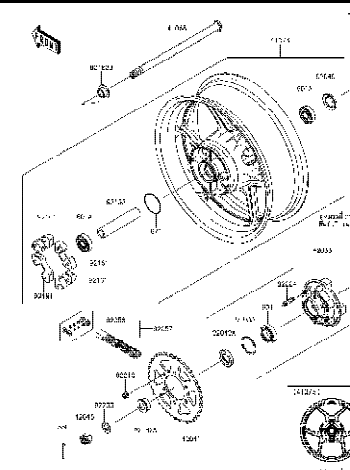

39

Rear Hub - ดุมล้อหลัง

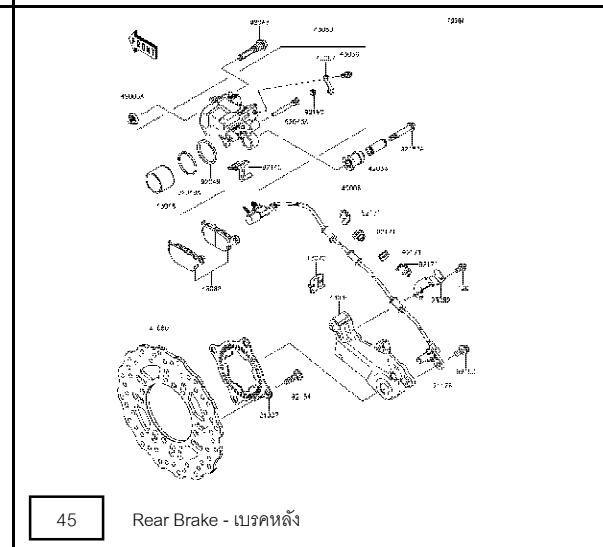
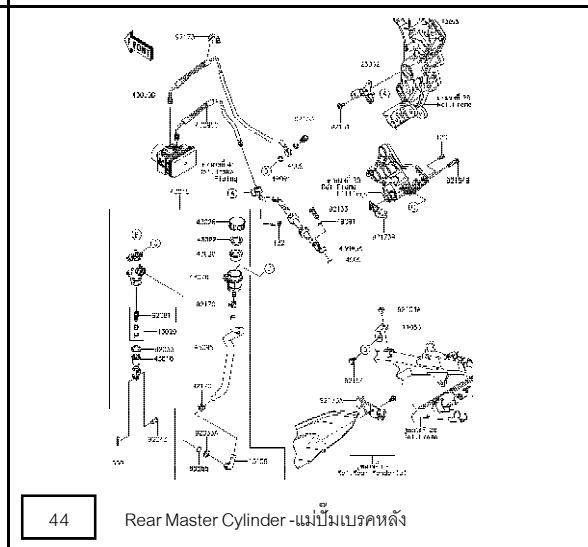
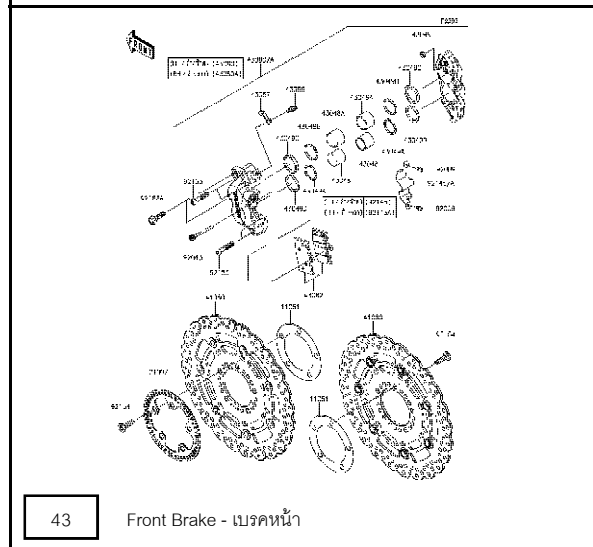
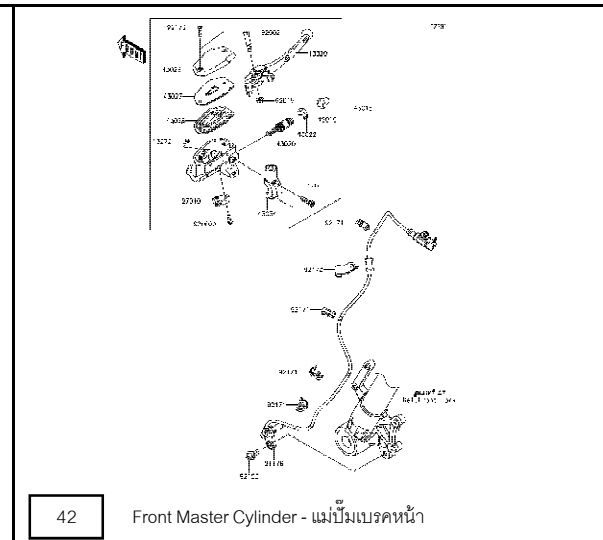
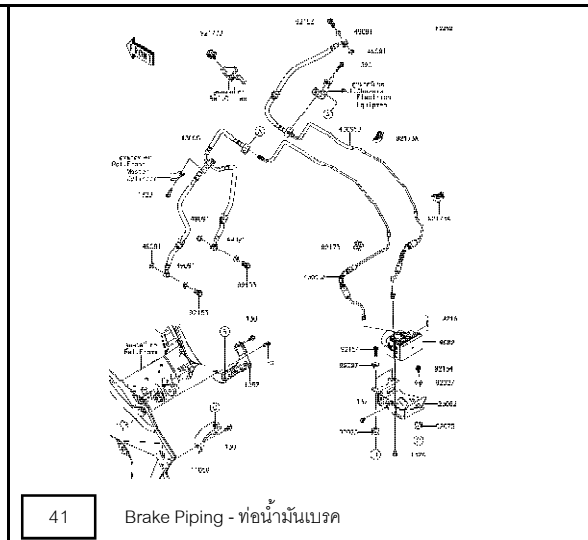
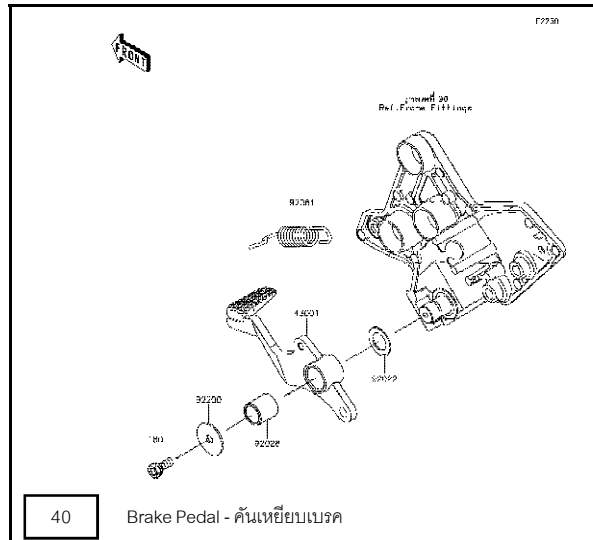

This catalog covers:
'18 KLZ1000 BJF

Chassis/ตัวถัง

This page covers:
Pictorial Index/สารบัญรูปภาพ

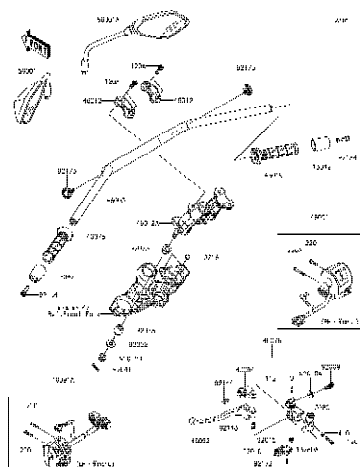

46 Handlebar-แฮนด์เลบาร์

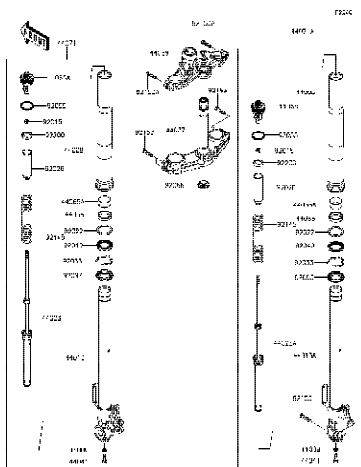

47 Front Fork-ใช้คัพหน้า

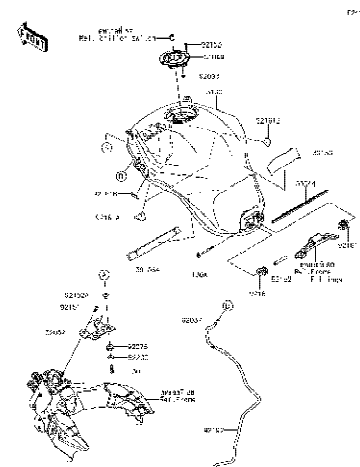

48 Fuel Tank- ถังน้ำมัน

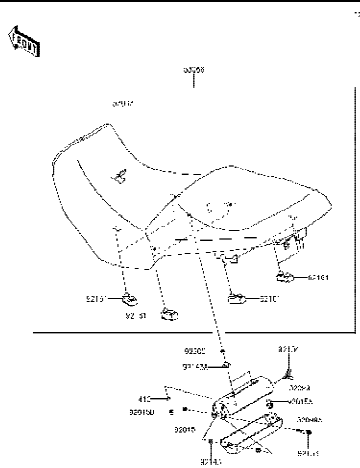

49 Seat - เบาะนั่ง

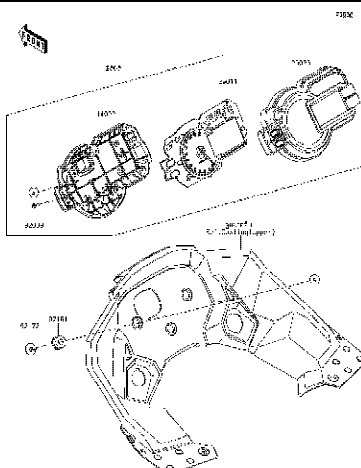

50 Meter(s) - มิเตอร์

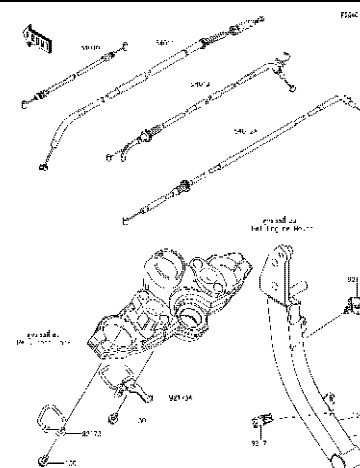

51 Cables- สายต่างๆ

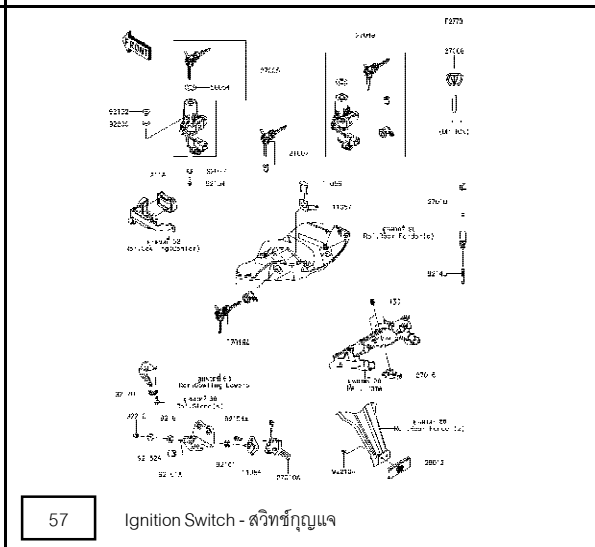
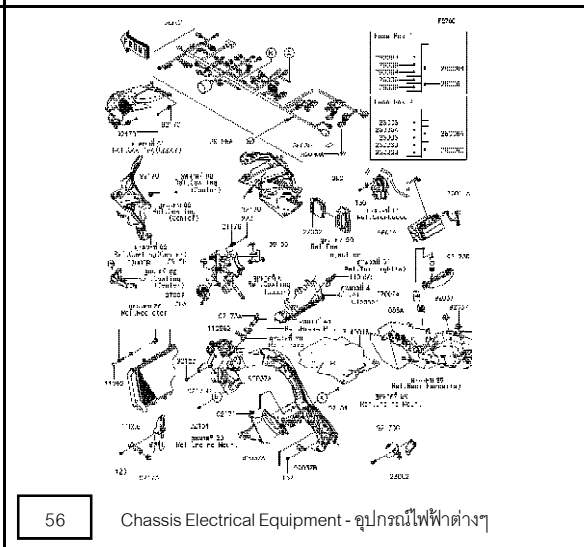
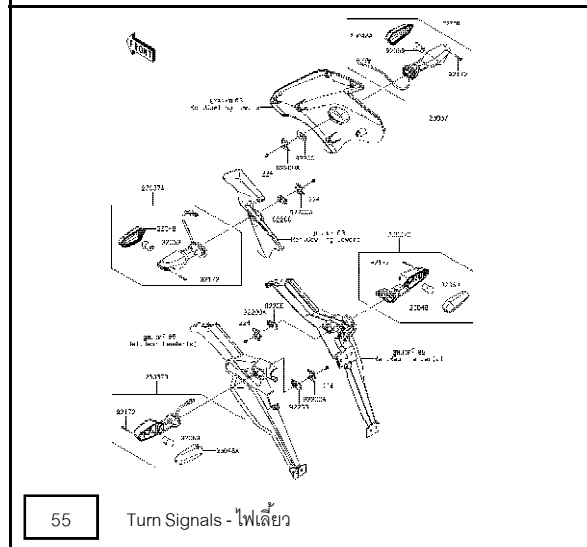
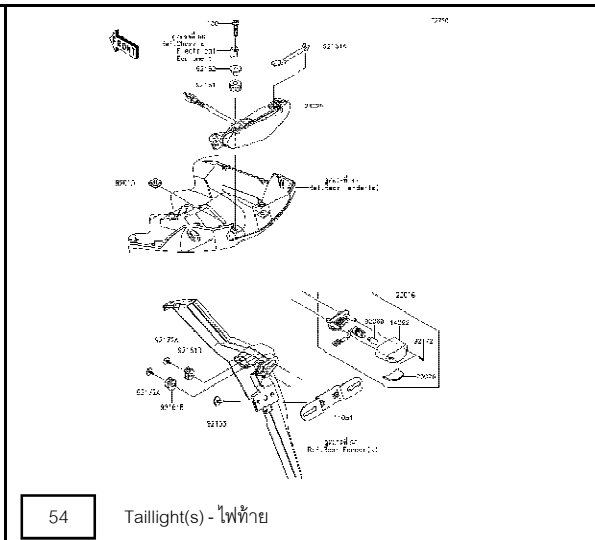
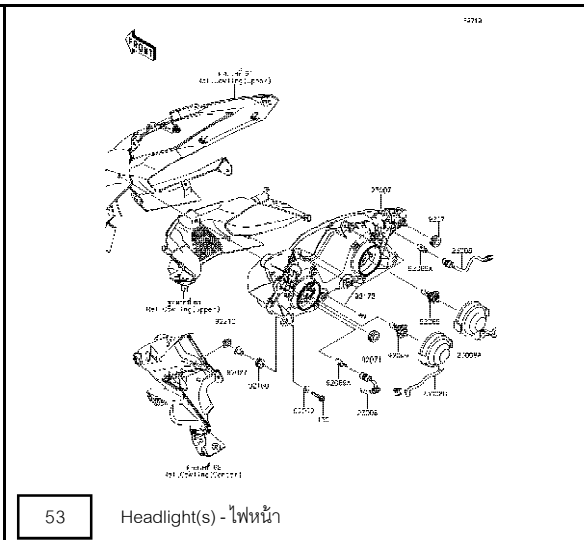
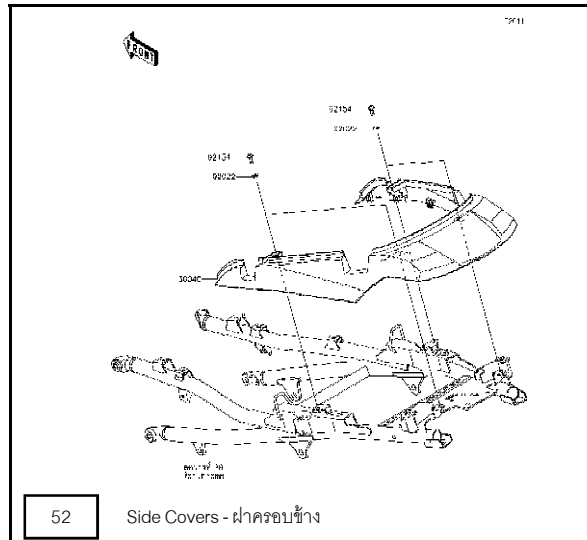

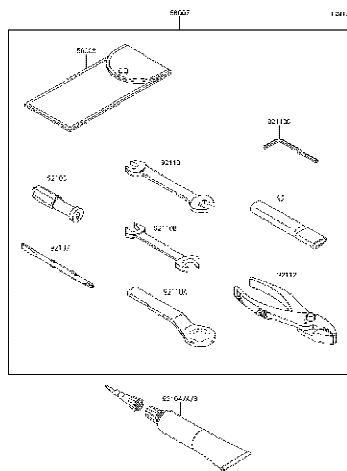

58

Owner's Tools - เครื่องมือประจำรถ

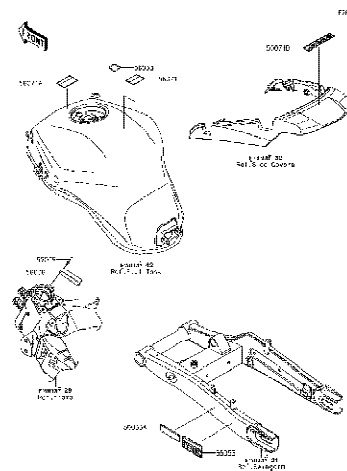

59

Labels - ป้ายชื่อแนะนำ

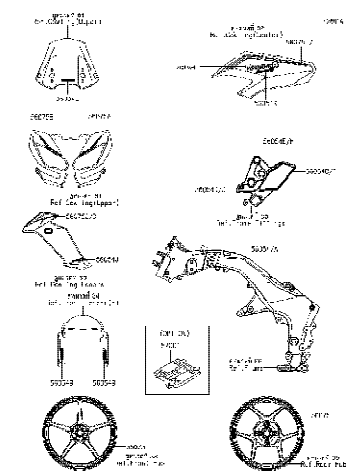

60

Decals - ลายสติกเกอร์

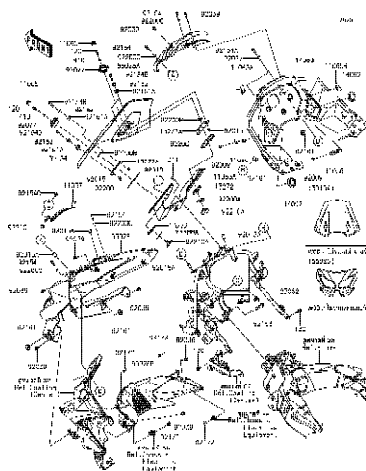

61

Cowling(Upper) - แผงด้านบน

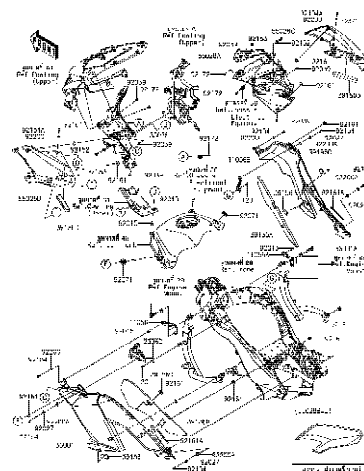

62

Cowling(Center) - แผงกกลาง

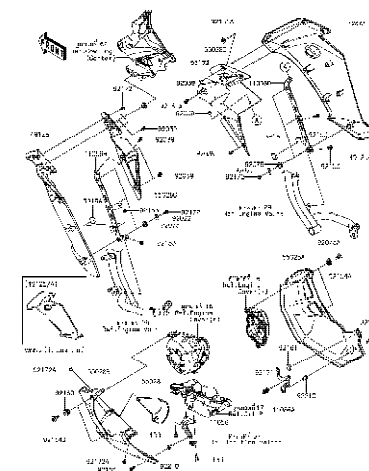

63

Cowling(Lowers) - แผงด้านล่าง

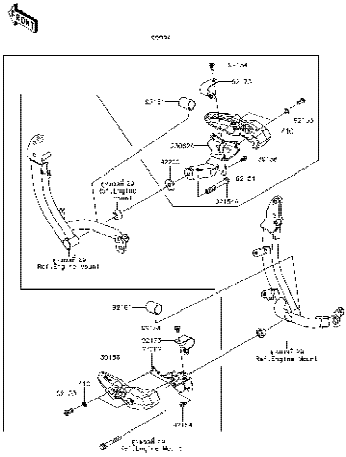
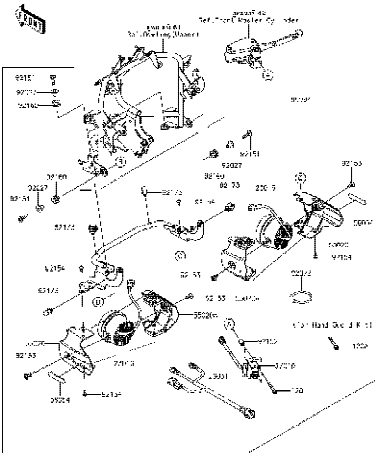
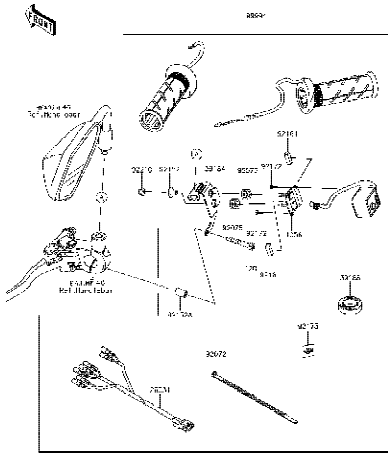
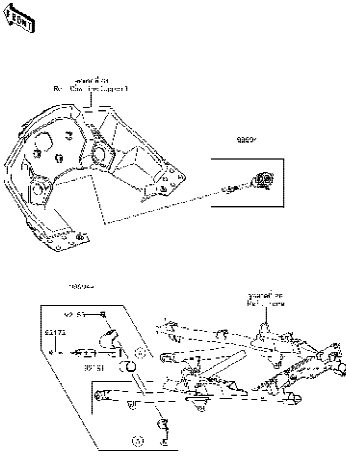
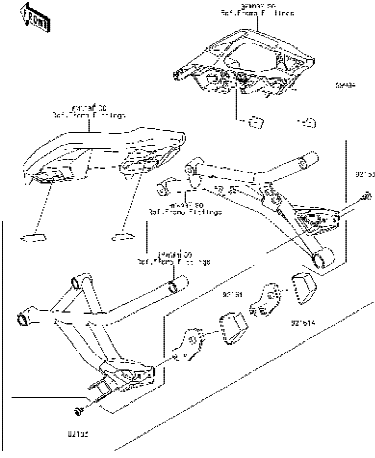
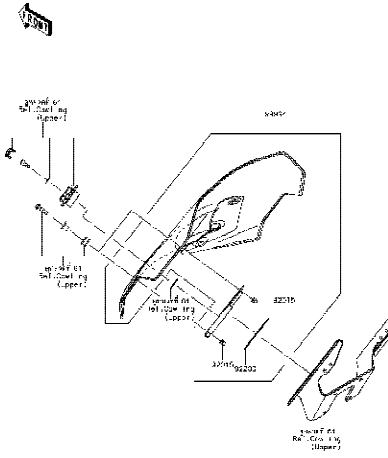
 <p>64 Accessory(Frame Slider) - อุปกรณ์ตกแต่ง(กันลื่นเฟรม)</p>	 <p>65 Accessory(Fog Lamp) - อุปกรณ์ตกแต่ง(ไฟตัดหมอก)</p>	 <p>66 Accessory(Grip Heater) - อุปกรณ์ตกแต่ง(ปลอกมือปรับอุณหภูมิ)</p>
 <p>67 Accessory(Helmet Lock etc.) - อุปกรณ์ตกแต่ง(ล็อคหมวกกันน็อคและอื่นๆ)</p>	 <p>68 Accessory(Bag Fitting Kit) - อุปกรณ์ตกแต่ง(ชุดติดตั้งกระเป๋า)</p>	 <p>69 Accessory(Windshield, Large) - อุปกรณ์ตกแต่ง(กระบังลมขนาดใหญ่)</p>

This catalog covers:
'18 KLZ1000 BJF

Chassis/ตัวถัง

This page covers:
Pictorial Index/สารบัญรูปภาพ

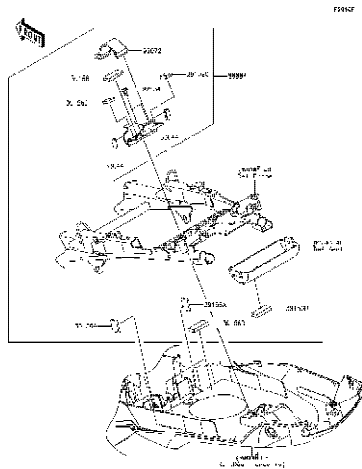

70

Accessory(U-Lock Bracket) - อุปกรณ์ติดถัง(ขายึด U-Lock)

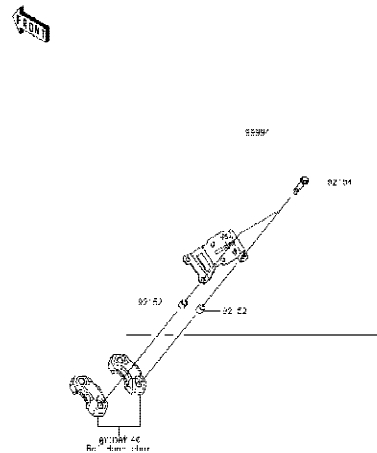

71

Accessory(GPS Navi Bracket) - อุปกรณ์ติดถัง(ขายึด GPS Navi)

This catalog covers:
'18 KLZ1000 BJF

Engine-เครื่องยนต์

GROUP NO.

1

This page covers:
Cylinder Head-ฝาสูบ

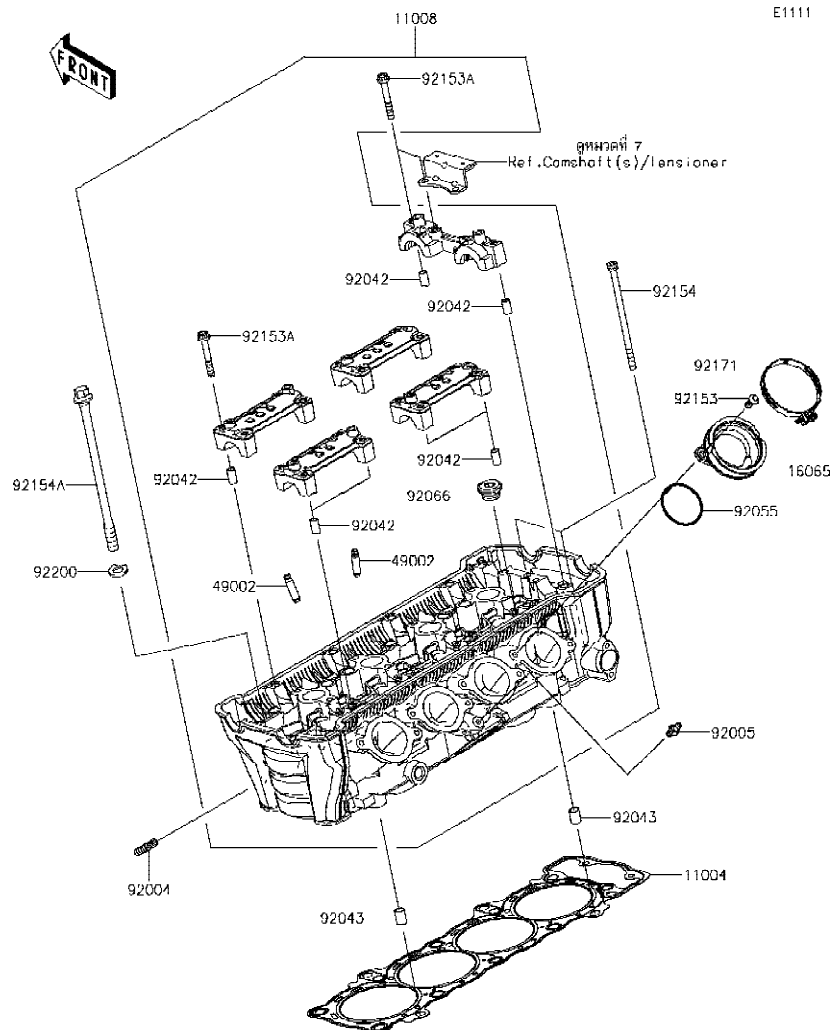

E1111

Ref No.	Part No.	Description-English	Description-Thai	Quantity-KLZ1000			
	หมายเลขอะไหล่	ชื่ออะไหล่-อังกฤษ	ชื่ออะไหล่-ไทย	'18			
				BJF			
11004	11004-0084	GASKET-HEAD	ปะเก็นฝาสูบ	1			
11008	11008-0838	HEAD-COMP-CYLINDER	ฝาสูบ(ชุด)	1			
16065	16065-0067	HOLDER-CARBURETOR	หน้าแปลนชุดลิ้นเร่ง	4			
49002	49002-0009	GUIDE-VALVE	ปลอกกาวาล์ว	16			
92004	92004-0050	STUD	หลักยึดท่อไอเสีย	8			
92005	92005-1273	FITTING	ข้อต่อ	1			
92042	92042-007	PIN,DOWEL,6.3X8X14	สลักนุช 6.3X8X14 มม.	10			
92043	92043-1264	PIN,8.2X10X14	สลักนุช 8.2X10X14 มม.	2			
92055	92055-1536	RING-O,42X1.9	โอริง 42X1.9 มม.	4			
92066	92066-0016	PLUG,18X10	ฝาปิด	5			
92153	92153-0406	BOLT,TORX,6X14	bolt 6X14 มม.	8			
92153A	92153-0656	BOLT,SOCKET,6X45	bolt 6X45 มม.	20			
92154	92154-0205	BOLT,SOCKET,6X115	bolt 6X115 มม.	2			
92154A	92154-2638	BOLT,FLANGED,10X165	bolt 10X165 มม.	10			
92171	92171-0729	CLAMP,60MM	เหล็กคล้อง 60 มม.	4			
92200	92200-1691	WASHER,10.2X18.4X1.8	แหวนรอง 10.2X18.4X1.8 มม.	10			

This catalog covers:
'18 KLZ1000 BJF

Engine-เครื่องยนต์

GROUP NO.
2

This page covers:
Cylinder Head Cover-ฝาครอบฝาสูบ

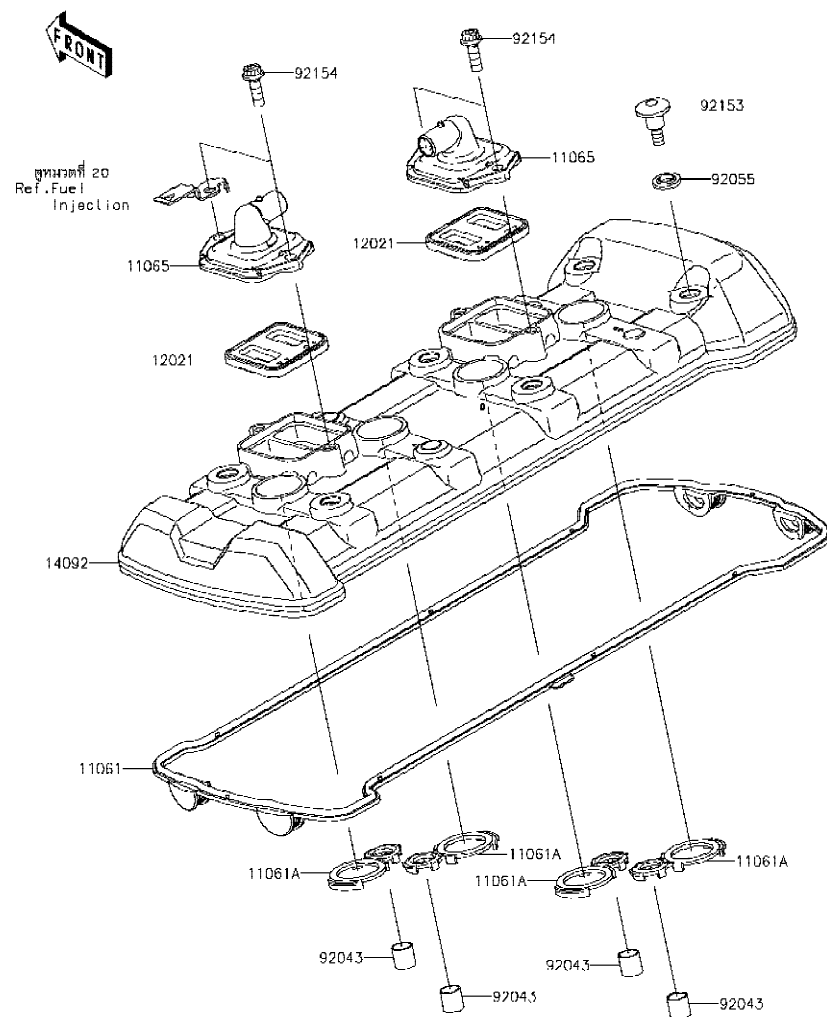

Ref No.	Part No. หมายเลขอะไหล่	Description-English ชื่ออะไหล่-อังกฤษ	Description-Thai ชื่ออะไหล่-ไทย	Quantity-KLZ1000			
				'18 BJF			
11061	11061-0914	GASKET,HEAD	ปะเก็นฝาครอบวาล์ว	1			
11061A	11061-1213	GASKET,SPARK PLUG	ปะเก็นหัวเทียน	4			
11065	11065-0328	CAP,HEAD COVER	ฝาครอบแผ่นวาล์ว	2			
12021	12021-0016	VALVE-ASSY-REED	วาล์ว	2			
14092	14092-0831	COVER,HEAD	ฝาครอบฝาสูบ	1			
92043	92043-4009	PIN,10.1X12X14	สลัก 10.1X12X14 มม.	4			
92055	92055-0785	RING-O	โอริง	6			
92153	92153-1779	BOLT,SOCKET,6X22.5	โบลท์ 6X22.5 มม.	6			
92154	92154-0351	BOLT,SOCKET,6X18	โบลท์ 6X18 มม.	4			

This catalog covers:
'18 KLZ1000 BJF

Engine-เครื่องยนต์

GROUP NO.
3

This page covers:
Cylinder/Piston(s)-เสื้อสูบ/ลูกสูบ

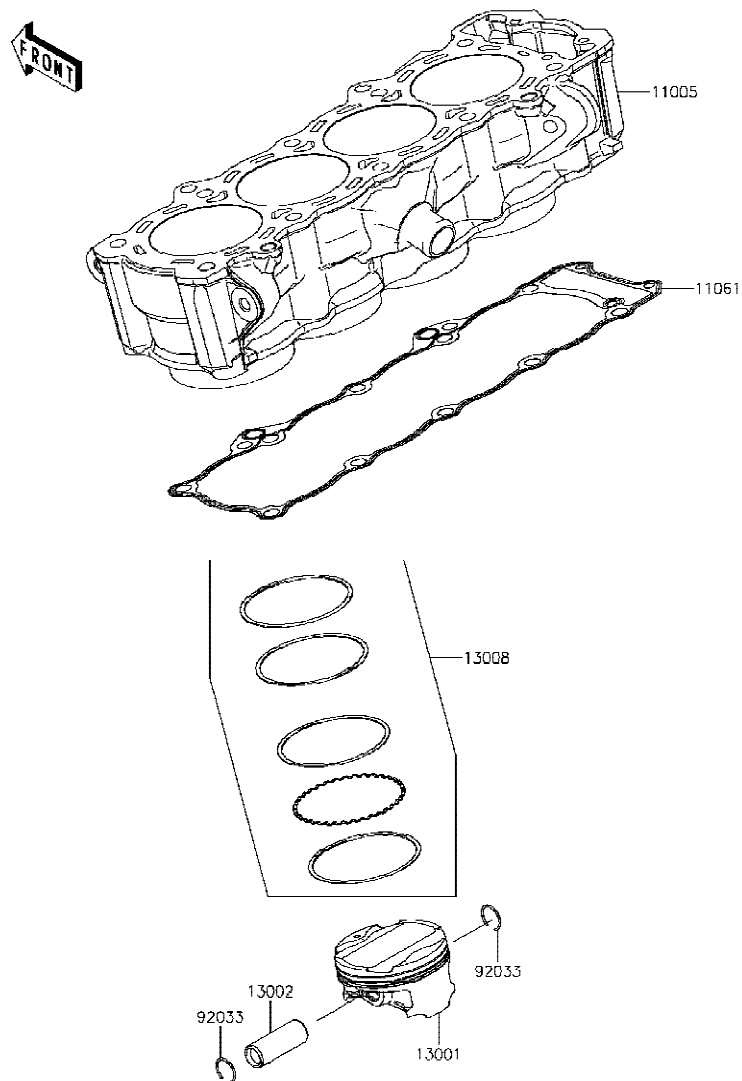

E1120

Ref No.	Part No. หมายเลขอะไหล่	Description-English ชื่ออะไหล่-อังกฤษ	Description-Thai ชื่ออะไหล่-ไทย	Quantity-KLZ1000			
				'18 BJF			
11005	11005-0648	CYLINDER-ENGINE	เสื้อสูบ	1			
11061	11061-0402	GASKET,CYLINDER BASE	ปะเก็นเสื้อสูบ	1			
13001	13001-0729	PISTON-ENGINE	ลูกสูบ	4			
13002	13002-0004	PIN-PISTON	สลักลูกสูบ	4			
13008	13008-0573	RING-SET-PISTON	แหวนลูกสูบ	4			
92033	92033-1054	RING-SNAP	คลิปล็อกสลักลูกสูบ	8			

This catalog covers:
'18 KLZ1000 BJF

Engine-เครื่องยนต์

GROUP NO.

4

This page covers:
Air Cleaner-หม้อกรองอากาศ

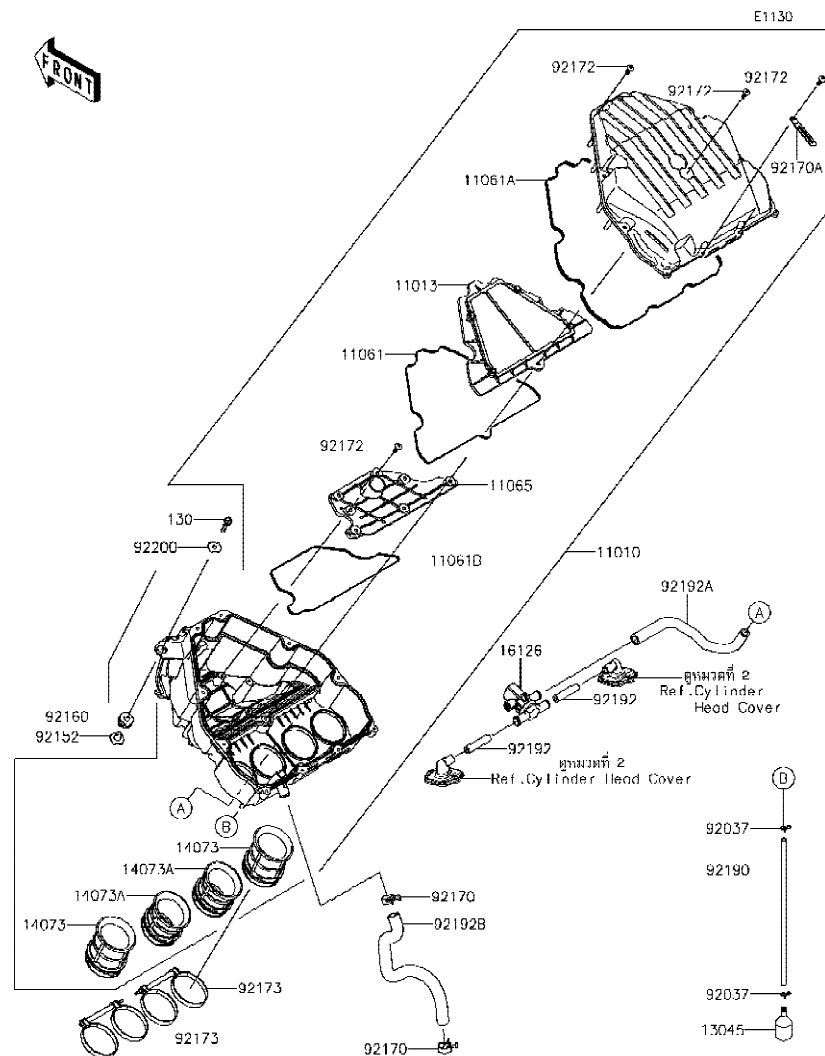

Ref No.	Part No.	Description-English ชื่ออะไหล่-อังกฤษ	Description-Thai ชื่ออะไหล่-ไทย	Quantity-KLZ1000			
				'18	BJF		
11010	11010-0800	FILTER-ASSY-AIR	หม้อกรองอากาศ(ชุด)	1			
11013	11013-0712	ELEMENT-AIR FILTER	ไส้กรองอากาศ	1			
11061	11061-0405	GASKET,ELEMENT	ปะเก็นไส้กรอง	1			
11061A	11061-0406	GASKET,CASE	ปะเก็นฝาครอบไส้กรอง	1			
11061B	11061-0424	GASKET	ปะเก็น	1			
11065	11065-0366	CAP	ฝาครอบปะเก็น	1			
13045	13045-1057	RECEIVER-OIL	ไส้กรองท่อน้ำมัน	1			
14073	14073-0278	DUCT,#1	ท่อต่อ #1	2			
14073A	14073-0279	DUCT,#2	ท่อต่อ #2	2			
16126	16126-0038	VALVE,AIR SWITCHING	วาล์วสลับอากาศ	1			
92037	92037-1712	CLAMP	เข็มขัดรัดท่อยาง	2			
92152	92152-0547	COLLAR,6.5X10.5X13.1	ปลอก 6.5X10.5X13.1 มม.	1			
92160	92160-1162	DAMPER	ลูกยาง	1			
92170	92170-1060	CLAMP	เข็มขัดรัด	2			
92170A	92170-1514	CLAMP	คลิปล็อคสายไฟ	2			
92172	92172-0483	SCREW,TAPPING,5X20	สกรู 5X20 มม.	18			
92173	92173-0115	CLAMP	เข็มขัดรัด	2			
92190	92190-1253	TUBE,6X9X300	ท่อ	1			
92192	92192-0843	TUBE,HEAD-ASVV	ท่อ	2			
92192A	92192-0844	TUBE,ASV-A/C	ท่อยาง	1			
92192B	92192-0845	TUBE,BLOWBY	ท่อ	1			
92200	92200-1087	WASHER,6.5X22X1.6	แหวนรอง 6.5X22X1.6 มม.	1			
130	130BB0630	BOLT-FLANGED,6X30	โบลท์ 6X30 มม.สีดำ	1			

This catalog covers:

'18 KLZ1000 BJJ

Engine-เครื่องยนต์

GROUP NO.

5

This page covers:

Muffler(s)-ท่อไอเสีย

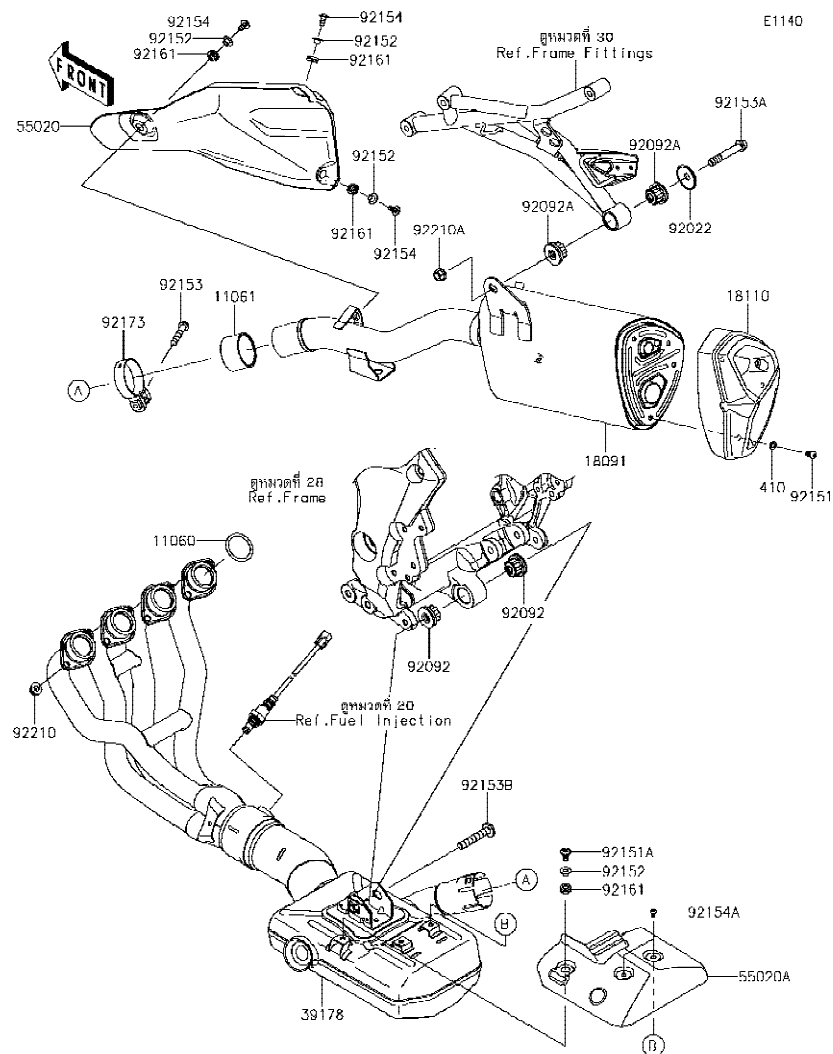

Ref No.	Part No. หมายเลขอะไหล่	Description-English ชื่ออะไหล่-อังกฤษ	Description-Thai ชื่ออะไหล่-ไทย	Quantity-KLZ1000			
				'18			
				BJJ			
11060	11060-1103	GASKET,EXHAUST PIPE HOLDER	ปะเก็นปากท่อไอเสีย	4			
11061	11061-0726	GASKET,MUFFLER CONNECTING	ปะเก็นข้อต่อท่อไอเสีย	1			
18091	18091-0939	BODY-COMP-MUFFLER	ท่อไอเสีย	1			
18110	18110-0174	BODY END-MUFFLER	ฝาปิดปลายท่อไอเสีย	1			
39178	39178-0221	MANIFOLD-COMP-EXHAUST	ท่อร่วมไอเสีย	1			
55020	55020-0598	GUARD,HEAT	ฝาครอบท่อไอเสีย	1			
55020A	55020-0904	GUARD,CHAMBER	แผงกันท่อไอเสีย	1			
92022	92022-289	WASHER	แหวนรอง	1			
92092	92092-1081	BUSHING-RUBBER	บุชยาง	2			
92092A	92092-1087	BUSHING-RUBBER,MUFFLER	บุชยาง	2			
92151	92151-1219	BOLT,SOCKET,6X12	โบลท์ 6X12 มม.	4			
92151A	92151-1654	BOLT,SOCKET,6X14	โบลท์ 6X14 มม.	1			
92152	92152-0286	COLLAR,6.3X8.3X16	ปลอกทรงโบลท์ 6.3X8.3X16 มม.	4			
92153	92153-0702	BOLT,8X45	โบลท์ 8X45 มม.	1			
92153A	92153-1837	BOLT,SOCKET,10X60	โบลท์ 10X60 มม.	1			
92153B	92153-1930	BOLT,SOCKET,10X58	โบลท์ 10X58 มม.	1			
92154	92154-0856	BOLT,SOCKET,6X14	โบลท์ 6X14 มม.	3			
92154A	92154-0963	BOLT,SOCKET,6X8	โบลท์ 6X8 มม.	2			
92161	92161-0306	DAMPER	ลูกยาง	4			
92173	92173-1320	CLAMP	เข็มขัดรัด	1			
92210	92210-0076	NUT,8MM	น็อต 8 มม.	8			
92210A	92210-1139	NUT,LOCK,FLANGED,10MM	น็อตล็อกค 10 มม.	1			
410	410S0600	WASHER-PLAIN-SMALL,6MM	แหวนรอง 6 มม.	4			

This catalog covers:
'18 KLZ1000 BJF

Engine-เครื่องยนต์

GROUP NO.
6

This page covers:
Valve(s)-วาล์ว

E1210

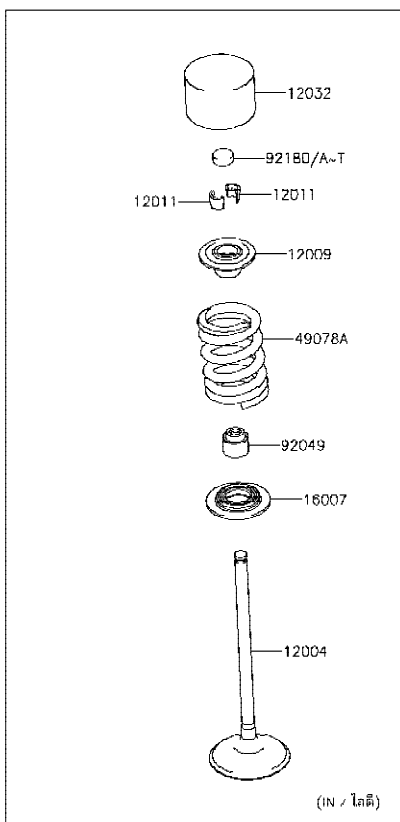
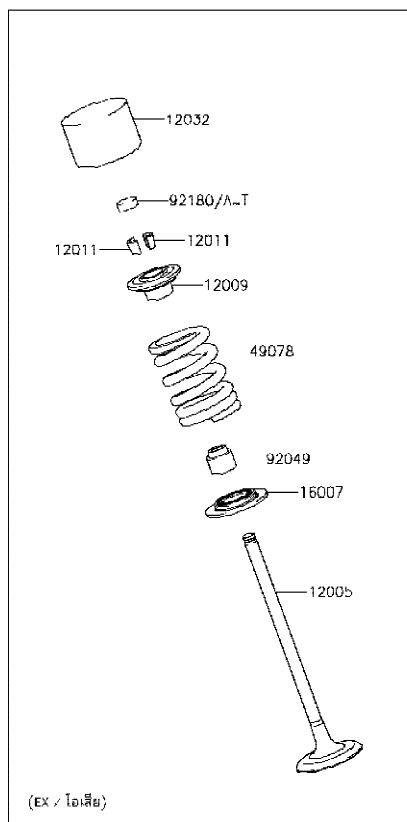

Ref No.	Part No. หมายเลขอะไหล่	Description-English ชื่ออะไหล่-อังกฤษ	Description-Thai ชื่ออะไหล่-ไทย	Quantity-KLZ1000			
				'18 BJF			
12004	12004-0046	VALVE-INTAKE	วาล์วไอดี	8			
12005	12005-0710	VALVE-EXHAUST	วาล์วไอเสีย	8			
12009	12009-1091	RETAINER-VALVE SPRING	จานกดสปริงวาล์ว	16			
12011	12011-1053	COLLET	ปะกับวาล์ว	32			
12032	12032-0009	TAPPET	ลูกถ้วย	16			
16007	16007-0034	SEAT-SPRING	แผ่นรองสปริง	16			
49078	49078-0706	SPRING-ENGINE VALVE	สปริงวาล์ว-ไอเสีย	8			
49078A	49078-0716	SPRING-ENGINE VALVE	สปริงวาล์ว-ไอดี	8			
92049	92049-1349	SEAL-OIL,VSB 4.3 7.5 5.3 8.3	ซีลก้านวาล์ว	16			
92180	92180-1014	SHIM,T=2.50	แผ่นชิม,T=2.50	16			
92180A	92180-1016	SHIM,T=2.55	แผ่นชิม,T=2.55	AR			
92180B	92180-1018	SHIM,T=2.60	แผ่นชิม,T=2.60	AR			
92180C	92180-1020	SHIM,T=2.65	แผ่นชิม,T=2.65	AR			
92180D	92180-1022	SHIM,T=2.70	แผ่นชิม,T=2.70	AR			
92180E	92180-1024	SHIM,T=2.75	แผ่นชิม,T=2.75	AR			
92180F	92180-1026	SHIM,T=2.80	แผ่นชิม,T=2.80	AR			
92180G	92180-1028	SHIM,T=2.85	แผ่นชิม,T=2.85	AR			
92180H	92180-1030	SHIM,T=2.90	แผ่นชิม,T=2.90	AR			
92180I	92180-1032	SHIM,T=2.95	แผ่นชิม,T=2.95	AR			
92180J	92180-1034	SHIM,T=3.00	แผ่นชิม,T=3.00	AR			
92180K	92180-1036	SHIM,T=3.05	แผ่นชิม,T=3.05	AR			
92180L	92180-1038	SHIM,T=3.10	แผ่นชิม,T=3.10	AR			
92180M	92180-1040	SHIM,T=3.15	แผ่นชิม,T=3.15	AR			
92180N	92180-1042	SHIM,T=3.20	แผ่นชิม,T=3.20	AR			
92180O	92180-1044	SHIM,T=3.25	แผ่นชิม,T=3.25	AR			
92180P	92180-1046	SHIM,T=3.30	แผ่นชิม,T=3.30	AR			
92180Q	92180-1048	SHIM,T=3.35	แผ่นชิม,T=3.35	AR			
92180R	92180-1050	SHIM,T=3.40	แผ่นชิม,T=3.40	AR			
92180S	92180-1052	SHIM,T=3.45	แผ่นชิม,T=3.45	AR			
92180T	92180-1054	SHIM,T=3.50	แผ่นชิม,T=3.50	AR			

This catalog covers:

'18 KLZ1000 BJJ

Engine-เครื่องยนต์

GROUP NO.

7

This page covers:

Camshaft(s)/Tensioner-เพลาารวลิ้น/ตัวดันโซ่

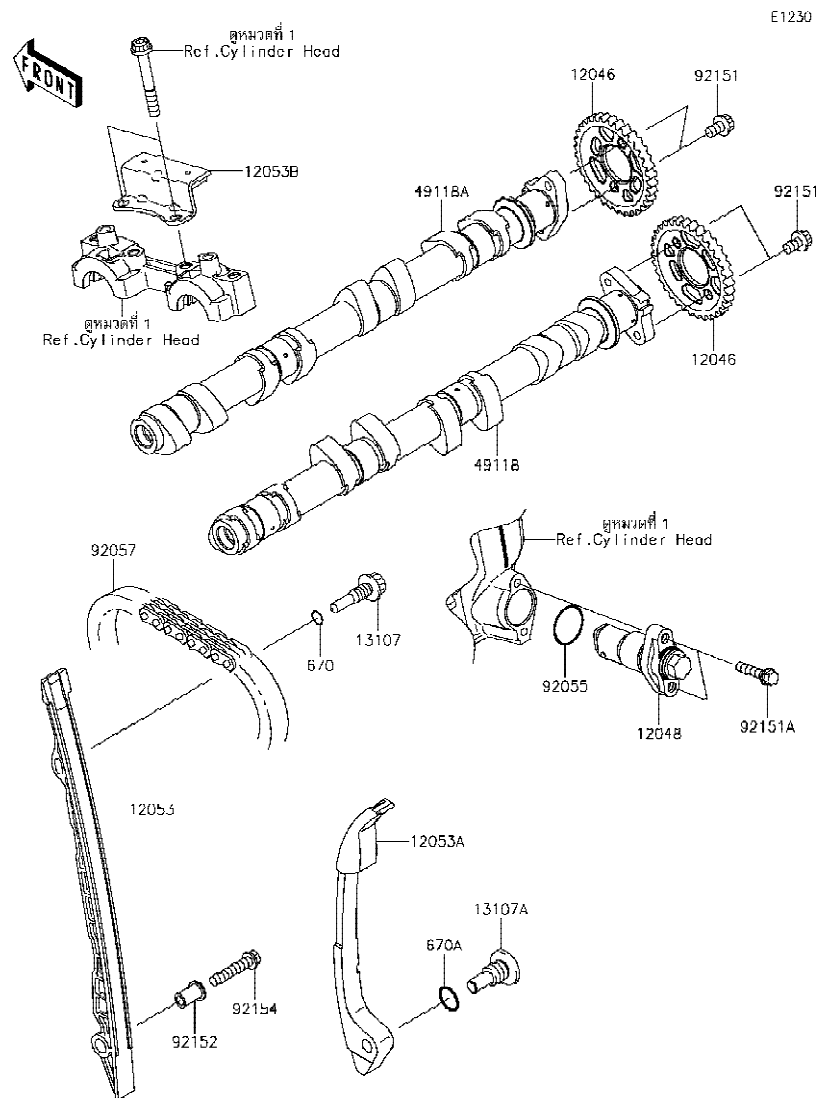

E1230

Ref No.	Part No.	Description-English ชื่ออะไหล่-อังกฤษ	Description-Thai ชื่ออะไหล่-ไทย	Quantity-KLZ1000			
				'18			
				BJJ			
12046	12046-0564	SPROCKET,CAMSHAFT,34T	เฟืองรวลิ้น 34 T	2			
12048	12048-0080	TENSIONER-ASSY	ตัวดันโซ่	1			
12053	12053-0161	GUIDE-CHAIN,FR	ตัวรองโซ่-ตัวหน้า	1			
12053A	12053-0162	GUIDE-CHAIN,RR	ตัวรองโซ่-ตัวหลัง	1			
12053B	12053-0163	GUIDE-CHAIN,UPP	ตัวรองโซ่-ตัวบน	1			
13107	13107-0157	SHAFT,CHAIN GUIDE	แกนยึดยางดันโซ่	1			
13107A	13107-1376	SHAFT	แกนยึدتัวรองโซ่	1			
49118	49118-0720	CAMSHAFT-COMP,INTAKE	เพลาารวลิ้น-ไอดี	1			
49118A	49118-0721	CAMSHAFT-COMP,EXHAUST	เพลาารวลิ้น-ไอเสีย	1			
92055	92055-086	RING-O,18.8X1.9	โอริง 18.8X1.9 มม.	1			
92057	92057-0202	CHAIN,98XRH2015-126M	โซ่รวลิ้น 98XRH2015-126M	1			
92151	92151-1829	BOLT,SOCKET,6X10	โบลท์ 6X10 มม.	4			
92151A	92151-1930	BOLT,FLANGED-SMALL,6X25	โบลท์ 6X25 มม.	2			
92152	92152-1167	COLLAR	ปลอกกรอง	1			
92154	92154-1942	BOLT,FLANGED,6X30	โบลท์ 6X30 มม.	1			
670	670D1509	O RING,9MM	โอริง 9 มม.	1			
670A	670D2014	O RING,14MM	โอริง 14 มม.	1			

This catalog covers:
'18 KLZ1000 BJJ

Engine-เครื่องยนต์

GROUP NO.
8

This page covers:
Crankshaft-เพลาข้อเหวี่ยง

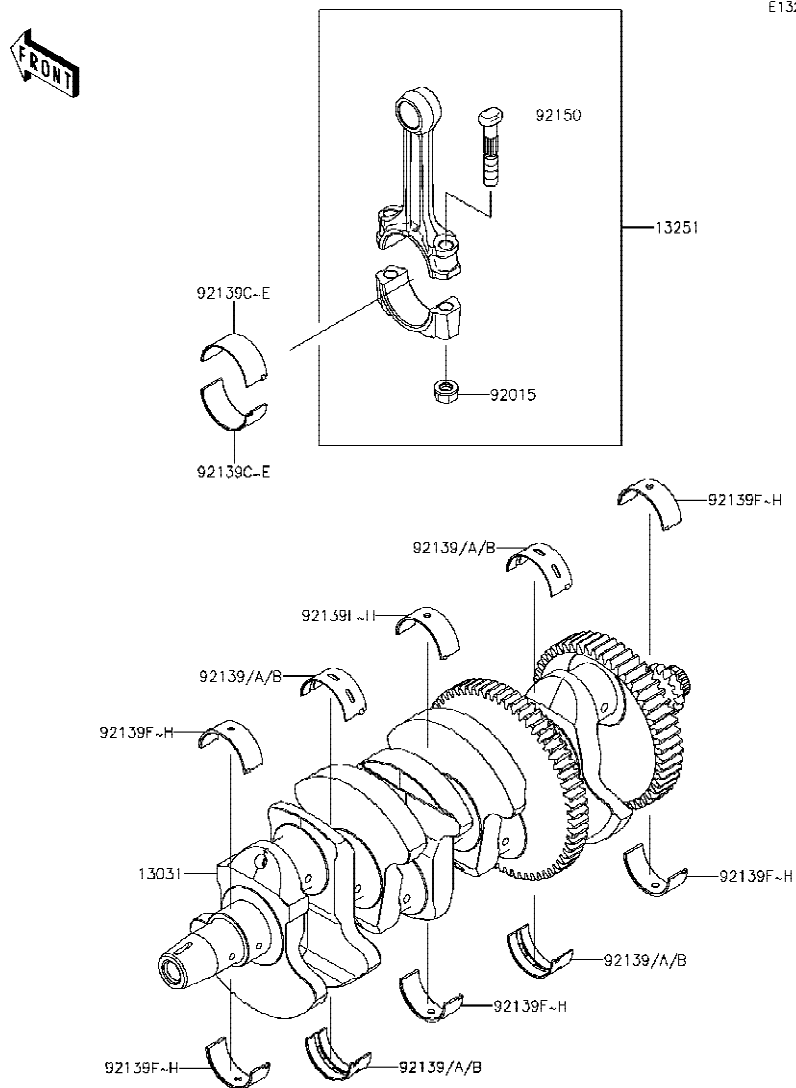

E1321

Ref No.	Part No. หมายเลขอะไหล่	Description-English ชื่ออะไหล่-อังกฤษ	Description-Thai ชื่ออะไหล่-ไทย	Quantity-KLZ1000			
				'18 BJJ			
13031	13031-0710	CRANKSHAFT-COMP	เพลาข้อเหวี่ยง	1			
13251	13251-0726-II	ROD-ASSY-CONNECTING,II	ก้านสูบ(ชุด)	4			
92015	92015-1311	NUT,FLANGED,8MM	น็อต 8 มม.	8			
92139	92139-0032	BUSHING,CRANK #2,BLUE	ปะกับเพลาข้อเหวี่ยง #2,สีน้ำเงิน	AR			
92139A	92139-0033	BUSHING,CRANK #2,BLACK	ปะกับเพลาข้อเหวี่ยง #2,สีดำ	4			
92139B	92139-0034	BUSHING,CRANK #2,BROWN	ปะกับเพลาข้อเหวี่ยง #2,สีน้ำตาล	AR			
92139C	92139-0122	BUSHING,CRANK PIN,BLUE	ปะกับก้านสูบ,สีน้ำเงิน	AR			
92139D	92139-0123	BUSHING,CRANK PIN,BLACK	ปะกับก้านสูบ,สีดำ	8			
92139E	92139-0124	BUSHING,CRANK PIN,BROWN	ปะกับก้านสูบ,สีน้ำตาล	AR			
92139F	92139-0217	BUSHING,CRANK,#1,BLUE	ปะกับเพลาข้อเหวี่ยง #1,สีน้ำเงิน	AR			
92139G	92139-0218	BUSHING,CRANK,#1,BLACK	ปะกับเพลาข้อเหวี่ยง #1,สีดำ	6			
92139H	92139-0219	BUSHING,CRANK,#1,BROWN	ปะกับเพลาข้อเหวี่ยง #1,สีน้ำตาล	AR			
92150	92150-1216	BOLT,CONNECTING ROD,8MM	โบลท์ก้านสูบ 8 มม.	8			

This catalog covers:
'18 KLZ1000 BJF

Engine-เครื่องยนต์

GROUP NO.
9

This page covers:
Balancer-บาลานเซอร์

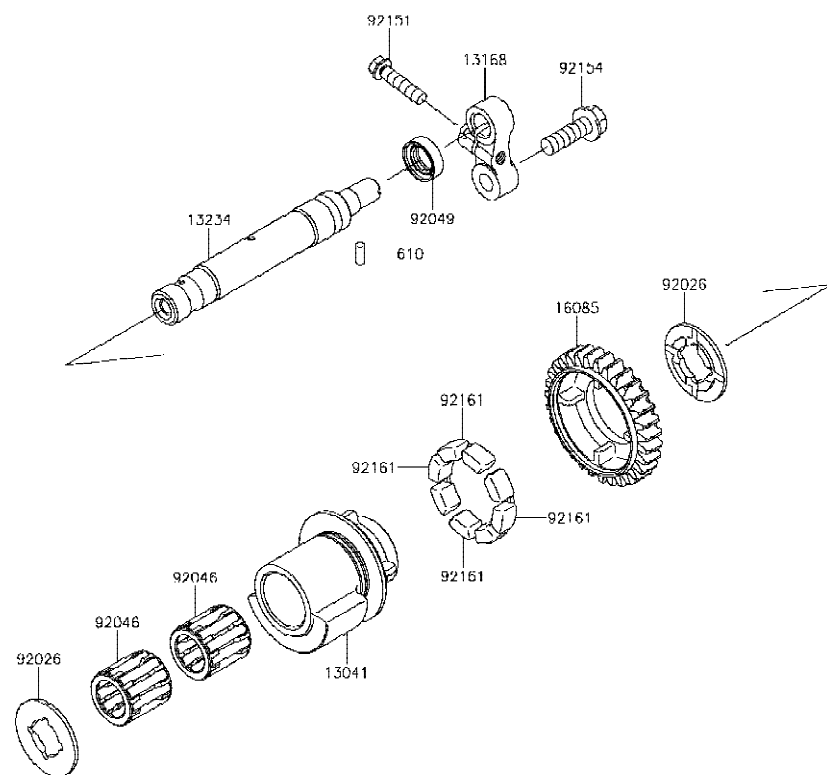

E1323

Ref No.	Part No.	Description-English ชื่ออะไหล่-อังกฤษ	Description-Thai ชื่ออะไหล่-ไทย	Quantity-KLZ1000			
				'18			
				BJF			
13041	13041-0040	BALANCER	บาลานเซอร์	1			
13168	13168-0115	LEVER	ชาล็ค	1			
13234	13234-0038	SHAFT-COMP	เพลา	1			
16085	16085-0134	GEAR,BALANCER,31T	เฟืองบาลานเซอร์ 31 T	1			
92026	92026-0082	SPACER	ปลอกทรง	2			
92046	92046-1266	BEARING-NEEDLE	ลูกปืนเข็ม	2			
92049	92049-2204	SEAL-OIL,TC 12X22X7	ซีล	1			
92151	92151-1930	BOLT,FLANGED-SMALL,6X25	โบลท์ 6X25 มม.	1			
92154	92154-0413	BOLT,FLANGED,8X25	โบลท์ 8X25 มม.	1			
92161	92161-1055	DAMPER	ยาง	4			
610	610A0410	ROLLER,4X10	สลัก 4X10 มม.	1			

This catalog covers:
'18 KLZ1000 BJJ

Engine-เครื่องยนต์

GROUP NO.

10

This page covers:
Clutch-คลัทช์

E1350

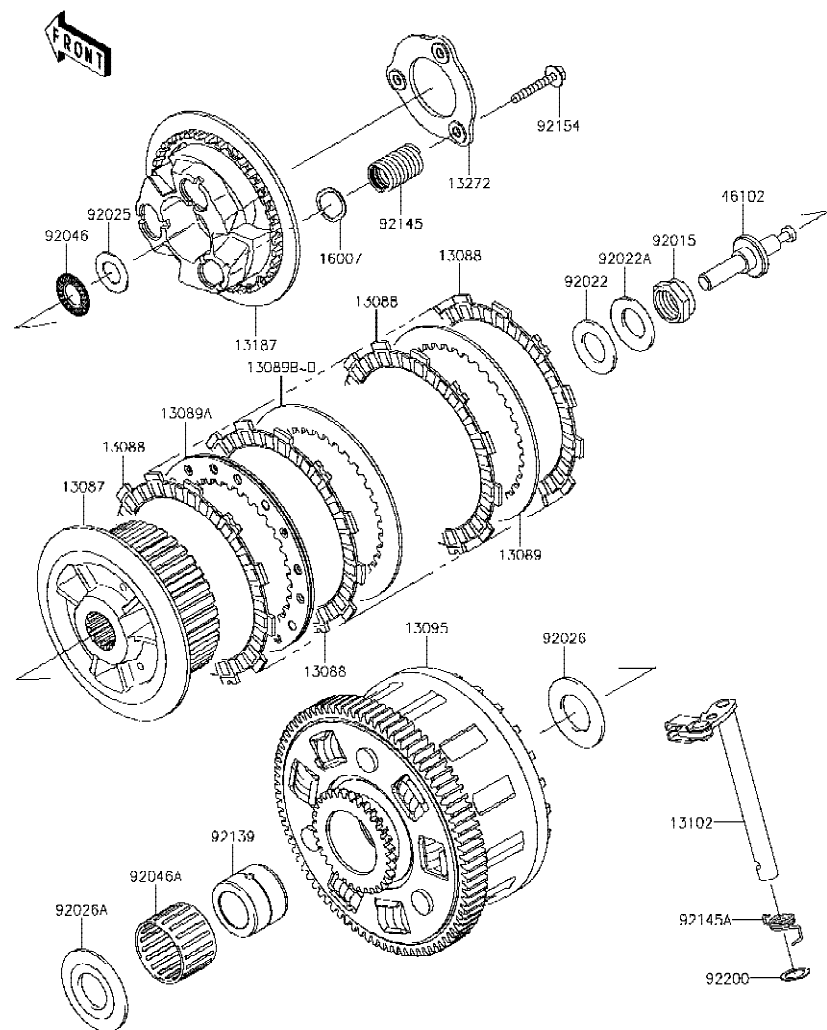

Ref No.	Part No. หมายเลขอะไหล่	Description-English ชื่ออะไหล่-อังกฤษ	Description-Thai ชื่ออะไหล่-ไทย	Quantity-KLZ1000		
				'18 BJJ		
13087	13087-0583	HUB-CLUTCH	คูมคลัทช์	1		
13088	13088-0568	PLATE-FRICTION	แผ่นคลัทช์	9		
13089	13089-0023	PLATE-CLUTCH,T=2.3	แผ่นคลัทช์เหล็ก T=2.3 มม.	1		
13089A	13089-0024	PLATE-CLUTCH,SPG COMP	แผ่นคลัทช์เหล็ก	1		
13089B	13089-1073	PLATE-CLUTCH,T=2.0	แผ่นคลัทช์เหล็ก T=2.0 มม.	AR		
13089C	13089-1084	PLATE-CLUTCH,T=2.3	แผ่นคลัทช์เหล็ก T=2.3 มม.	6		
13089D	13089-1115	PLATE-CLUTCH,T=2.6	แผ่นคลัทช์เหล็ก T=2.6 มม.	AR		
13095	13095-0118	HOUSING-COMP-CLUTCH	เสื้อคลัทช์	1		
13102	13102-0047	RELEASE-COMP-CLUTCH	ขากดคลัทช์	1		
13187	13187-0031	PLATE-CLUTCH OPERATING	จานสปริงคลัทช์	1		
13272	13272-1413	PLATE	แผ่นกดสปริงคลัทช์	1		
16007	16007-0711	SEAT-SPRING	แผ่นรองสปริง	3		
46102	46102-0630	ROD	แกนกดคลัทช์	1		
92015	92015-1555	NUT,20MM	น็อต 20 มม.	1		
92022	92022-1116	WASHER,20.3X36X2.3	แหวนรอง 20.3X36X2.3 มม.	1		
92022A	92022-1868	WASHER,20.3X36X3.7	แหวนรอง 20.3X36X3.7 มม.	1		
92025	92025-1137	SHIM,15.3X27.5X1.20	แผ่นชิม	1		
92026	92026-022	SPACER,25.5X47X2.5	แหวนรอง 25.5X47X2.5 มม.	1		
92026A	92026-1497	SPACER	ปลอกทรง	1		
92046	92046-1052	BEARING-NEEDLE,AXK1102	ลูกปืนเข็ม	1		
92046A	92046-1263	BEARING-NEEDLE,K38X43X28.8X	ลูกปืนเข็มเสื้อคลัทช์	1		
92139	92139-0067	BUSHING,25X38X29.05	บุชเสื้อคลัทช์	1		
92145	92145-1630	SPRING	สปริงคลัทช์	3		
92145A	92145-1770	SPRING,RELEASE-COMP	สปริงขากดคลัทช์	1		
92154	92154-1116	BOLT,FLANGED,6X35	โบลท์ 6X35 มม.	3		
92200	92200-1487	WASHER,12X18.5X0.5	แหวนรอง 12X18.5X0.5 มม.	1		

This catalog covers:
'18 KLZ1000 BJF

Engine-เครื่องยนต์

GROUP NO.

11

This page covers:

Transmission-เฟืองเกียร์ถ่ายทอดกำลัง(1/2)

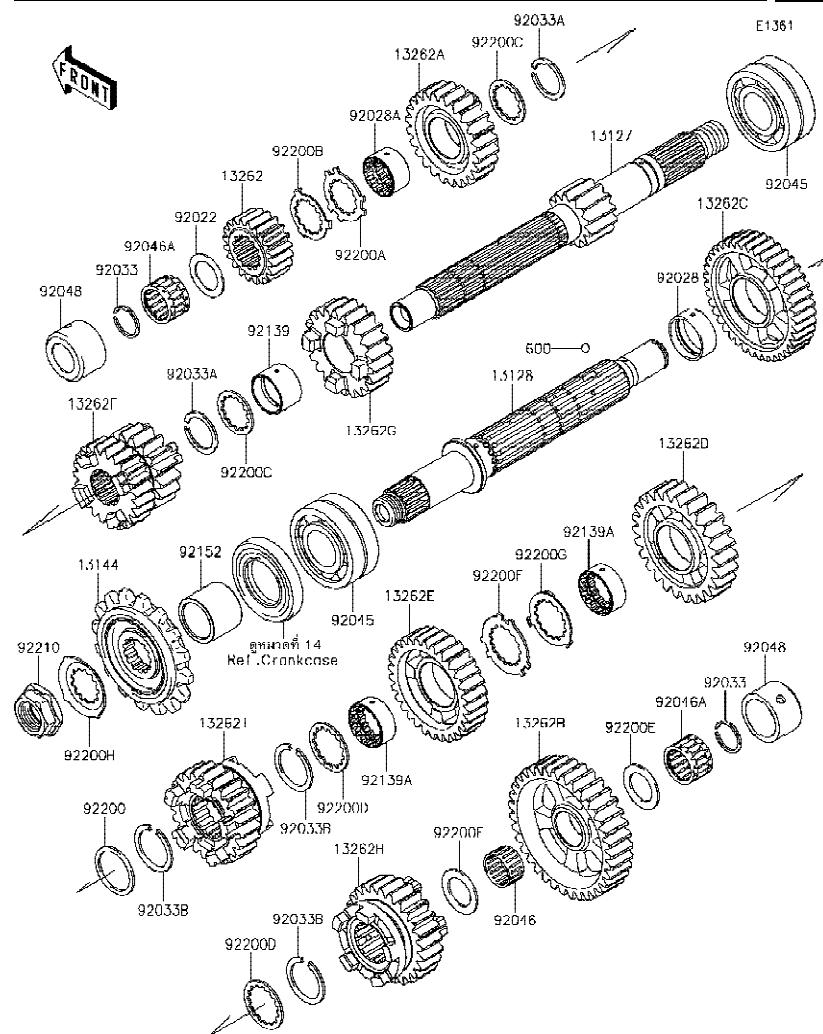

Ref No.	Part No. หมายเลขอะไหล่	Description-English ชื่ออะไหล่-อังกฤษ	Description-Thai ชื่ออะไหล่-ไทย	Quantity-KLZ1000	
				'18 BJF	
13127	13127-0635	SHAFT-TRANSMISSION INPUT	เพลาารวเกียร์ขับ	1	
13128	13128-0054	SHAFT-TRANSMISSION OUTPUT	เพลาารวเกียร์กำลัง	1	
13144	13144-0070	SPROCKET-OUTPUT,15T	สเดอรหน้า 15 T	1	
13262	13262-0753	GEAR,INPUT 2ND,20T	เฟืองขับเกียร์สอง 20 T	1	
13262A	13262-0884	GEAR,INPUT TOP,24T	เฟืองขับเกียร์หก 24 T	1	
13262B	13262-0885	GEAR,OUTPUT LOW,35T	เฟืองกำลังเกียร์หนึ่ง 35 T	1	
13262C	13262-0886	GEAR,OUTPUT 2ND,39T	เฟืองกำลังเกียร์สอง 39 T	1	
13262D	13262-0887	GEAR,OUTPUT 3RD,26T	เฟืองกำลังเกียร์สาม 26 T	1	
13262E	13262-0888	GEAR,OUTPUT 4TH,30T	เฟืองกำลังเกียร์สี่ 30 T	1	
13262F	13262-1137	GEAR,INPUT 3RD&4TH,17T&23T	เฟืองขับเกียร์สามและสี่ 17 T&23 T	1	
13262G	13262-1159	GEAR,INPUT 5TH,22T	เฟืองขับเกียร์ห้า 22 T	1	
13262H	13262-1198	GEAR,OUTPUT 5TH,25T	เฟืองกำลังเกียร์ห้า 25 T	1	
13262I	13262-1199	GEAR,OUTPUT TOP,23T	เฟืองกำลังเกียร์หก 23 T	1	
92022	92022-112	WASHER,20.5X30X1,STEEL	แหวนรอง 20.5X30X1 มม.	1	
92028	92028-1739	BUSHING,OUTPUT,2ND	บุช	1	
92028A	92028-1915	BUSHING,INPUT TOP GEAR	บุช	1	
92033	92033-015	RING-SNAP,20MM	คลิปล็อค 20 มม.	2	
92033A	92033-026	RING-SNAP,24MM	คลิปล็อค 24 มม.	2	
92033B	92033-1249	RING-SNAP,T=1.5	แหวนล็อค T=1.5 มม.	3	
92045	92045-0003	BEARING-BALL,DAC2557NSSH	ดัดับลูกปืน	2	
92046	92046-1219	BEARING-NEEDLE,K20X24X13	ดัดับลูกปืน	1	
92046A	92046-1303	BEARING-NEEDLE,PK20X27X17X3	ดัดับลูกปืนเข็ม	2	
92048	92048-0016	RACE	รางลูกปืน	2	
92139	92139-0280	BUSHING,25X28X17.8	บุช 25X28X17.8 มม.	1	
92139A	92139-0281	BUSHING,OUTPUT,3RD&4TH	บุช 3RD&4TH	2	
92152	92152-0812	COLLAR,SPROCKET	ปลอก	1	
92200	92200-0228	WASHER,28.1X34.0X1.6	แหวนรอง 28.1X34.0X1.6 มม.	1	
92200A	92200-0520	WASHER,25.2X34.2X1.5	แหวนรอง 25.2X34.2X1.5 มม.	1	
92200B	92200-0521	WASHER,25.2X32X1	แหวนรอง 25.2X32X1 มม.	1	
92200C	92200-1239	WASHER,25.2X31.0X1.5	แหวนรอง 25.2X31.0X1.5 มม.	2	

'18 KLZ1000 BJB

Engine-เครื่องยนต์

11

Transmission-เฟืองเกียร์ถ่ายทอดกำลัง(2/2)

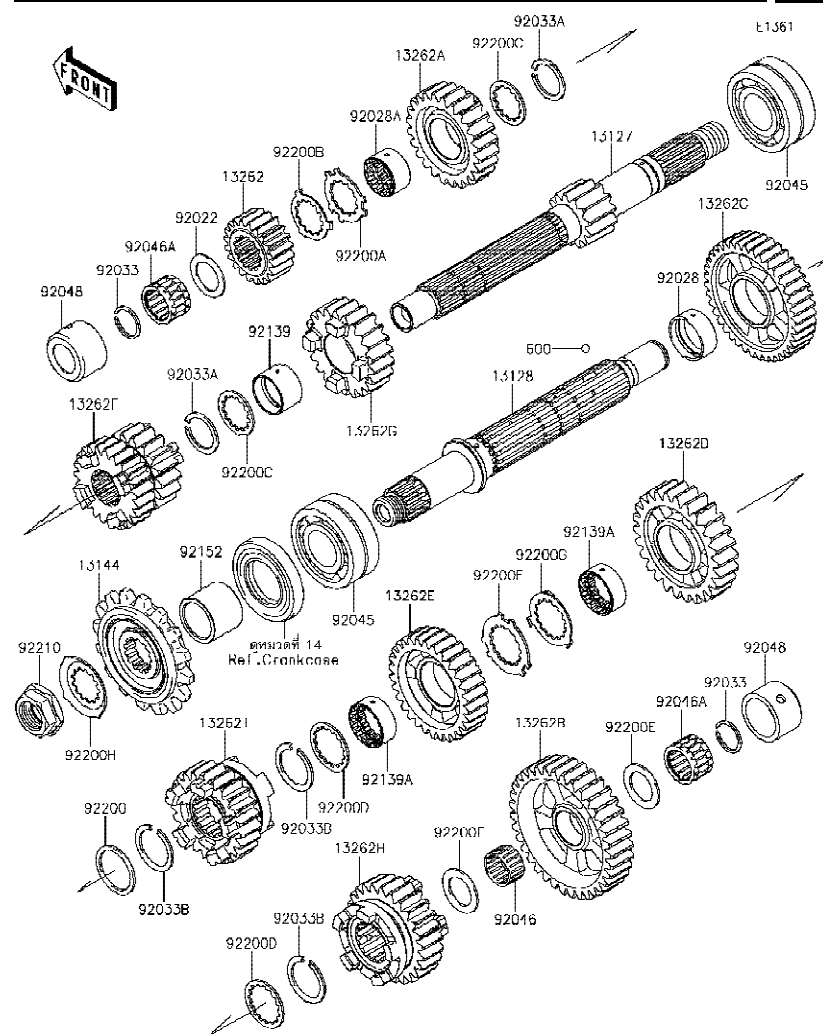

Ref No.	Part No. หมายเลขอะไหล่	Description-English ชื่ออะไหล่-อังกฤษ	Description-Thai ชื่ออะไหล่-ไทย	Quantity-KLZ1000			
				"18			
				BJF			
92200D	92200-1240	WASHER,28.5X34.0X1.5	แหวนรอง 28.5X34.0X1.5 มม.	2			
92200E	92200-1375	WASHER,20.5X31X1.5	แหวนรอง 20.5X31X1.5 มม.	2			
92200F	92200-1522	WASHER,25.8X40.5X1.5	แหวนรอง 25.8X40.5X1.5 มม.	1			
92200G	92200-1523	WASHER,25.2X37.0X1.0	แหวนรอง 25.2X37.0X1.0 มม.	1			
92200H	92200-1720	WASHER	แหวนรอง	1			
92210	92210-0850	NUT,20MM	น็อต 20 มม.	1			
600	600A0500	BALL-STEEL, 5/32	เม็ดลูกปืน 5/32 มม.	3			

This catalog covers:

'18 KLZ1000 BJF

Engine-เครื่องยนต์

GROUP NO.

12

This page covers:

Gear Change Drum/Shift Fork(s)-กระปุกเกียร์/ก้ามปูเกียร์

E1362

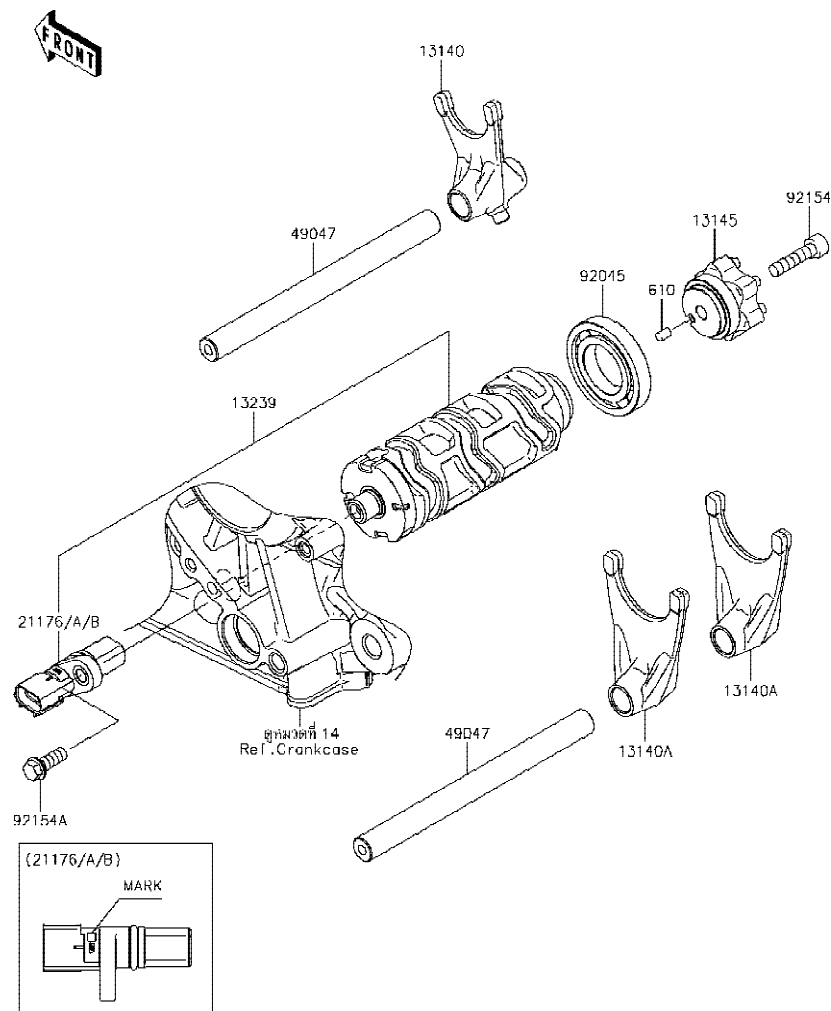

Ref No.	Part No. หมายเลขอะไหล่	Description-English ชื่ออะไหล่-อังกฤษ	Description-Thai ชื่ออะไหล่-ไทย	Quantity-KLZ1000			
				'18 BJF			
13140	13140-0061	FORK-SHIFT	ก้ามปูเกียร์	1			
13140A	13140-0062	FORK-SHIFT	ก้ามปูเกียร์	2			
13145	13145-0048	CAM-CHANGE DRUM	ลูกเบี้ยวเปลี่ยนเกียร์	1			
13239	13239-0577	DRUM-ASSY-CHANGE	กระปุกเกียร์	1			
21176	21176-0825	SENSOR,GEAR POSITION,M MARK	ตัววัดตำแหน่งเกียร์,M MARK	1			
21176A	21176-0845	SENSOR,GEAR POSITION,H MARK	ตัววัดตำแหน่งเกียร์,H MARK	1			
21176B	21176-0846	SENSOR,GEAR POSITION,L MARK	ตัววัดตำแหน่งเกียร์,L MARK	1			
49047	49047-0023	ROD-SHIFT	แกนก้ามปู	2			
92045	92045-1045	BEARING-BALL,16005	ตลับลูกปืน #6005	1			
92154	92154-0477	BOLT,SOCKET,6X25	โบลท์ 6X25 มม.	1			
92154A	92154-2096	BOLT,FLANGED,6X16	โบลท์ 6X16 มม.	1			
610	610A0406	ROLLER,4X6	สลัก 4X6 มม.	1			

This catalog covers:

'18 KLZ1000 BJF

Engine-เครื่องยนต์

GROUP NO.

13

This page covers:

Gear Change Mechanism-คันเกียร์

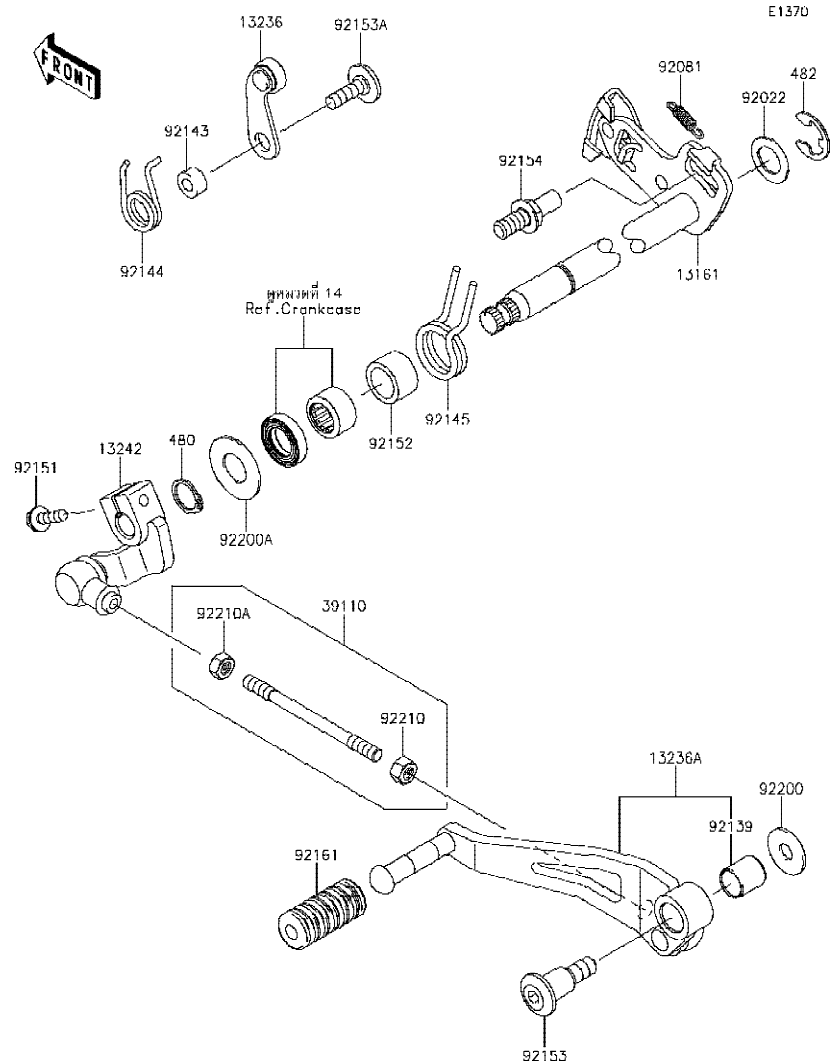

Ref No.	Part No. หมายเลขอะไหล่	Description-English ชื่ออะไหล่-อังกฤษ	Description-Thai ชื่ออะไหล่-ไทย	Quantity-KLZ1000			
				'18 BJF			
13161	13161-0592	LEVER-COMP-CHANGE SHAFT	แกนเกียร์	1			
13236	13236-0068	LEVER-COMP	ชาลิคคเกียร์	1			
13236A	13236-0789	LEVER-COMP,CHANGE PEDAL	คันเกียร์	1			
13242	13242-0140	LEVER-ASSY-CHANGE	ชาตคคันเกียร์	1			
39110	39110-0306	ROD-ASSY-TIE	ก้านตคคันเกียร์	1			
92022	92022-1628	WASHER,CHANGE SHAFT	แหวนรอง	1			
92081	92081-1708	SPRING,PAWL RETURN	สปริง	1			
92139	92139-0023	BUSHING	บุช	1			
92143	92143-1595	COLLAR	ปลอก	1			
92144	92144-1523	SPRING,GEAR POSITION	สปริง	1			
92145	92145-1122	SPRING	สปริงแกนเกียร์	1			
92151	92151-1226	BOLT,FLANGED,6X20	โบลท์ 6X20 มม.	1			
92152	92152-1383	COLLAR,14.2X19.9X12.0	ปลอก 14.2X19.9X12.0 มม.	1			
92153	92153-0446	BOLT,SOCKET,8X16.7	โบลท์ 8X16.7 มม.	1			
92153A	92153-1505	BOLT,6X20	โบลท์ 6X20 มม.	1			
92154	92154-1838	BOLT,RETURN SPRING	โบลท์	1			
92161	92161-1300	DAMPER,CHANGE PEDAL	ยางคันเกียร์	1			
92200	92200-0174	WASHER,8.0X22.0X1.5	แหวนรอง 8.0X22.0X1.5 มม.	1			
92200A	92200-0265	WASHER	แหวนรอง	1			
92210	92210-1100	NUT,6MM	น็อต 6 มม.	1			
92210A	92210-1101	NUT,LEFT HANDED,6MM	น็อต 6 มม.	1			
480	480J1400	CIRCLIP-TYPE-C,14MM	ปิ่นล็คค C,14 มม.	1			
482	482J0200	CIRCLIP-TYPE-E,12MM	คลลิปล็คค E,12 มม.	1			

This catalog covers:
'18 KLZ1000 BJJ

Engine-เครื่องยนต์

GROUP NO.

14

This page covers:
Crankcase-แคร้งเครื่องยนต์

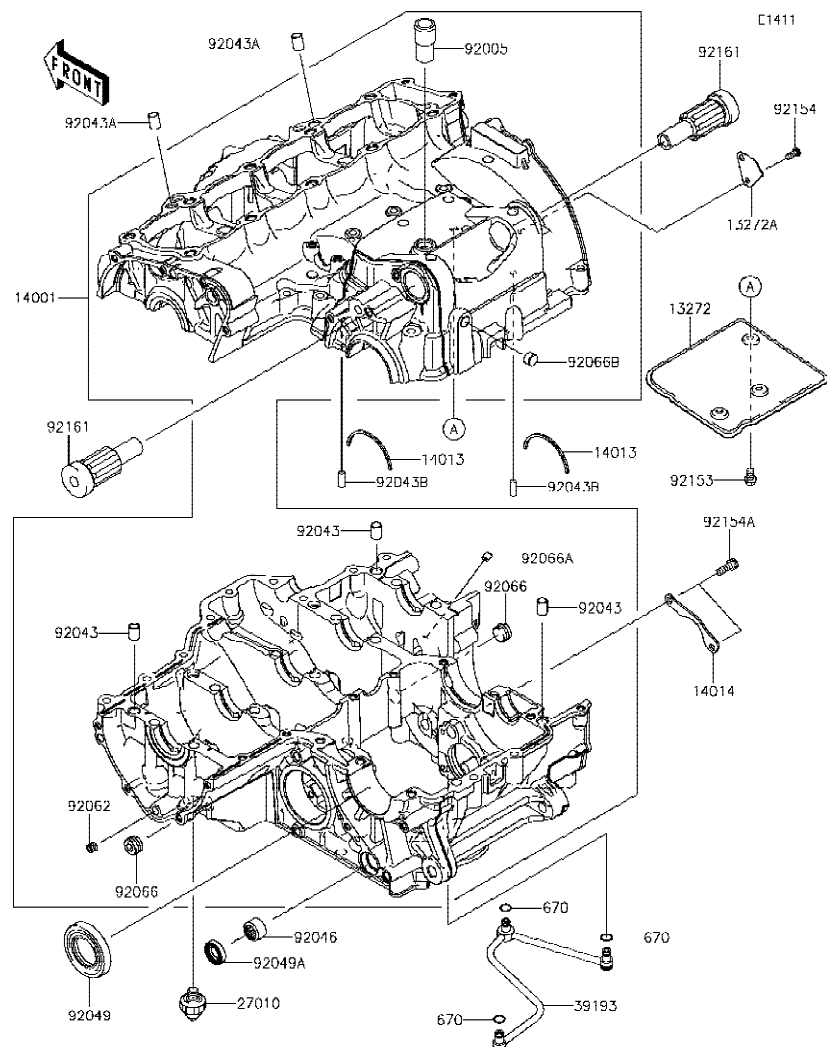

Ref No.	Part No. หมายเลขอะไหล่	Description-English ชื่ออะไหล่-อังกฤษ	Description-Thai ชื่ออะไหล่-ไทย	Quantity-KLZ1000		
				'18 BJJ		
13272	13272-0698	PLATE,BREATHER,UPP	แผ่นกันห้องหายใจเครื่องยนต์-ด้านบน	1		
13272A	13272-0699	PLATE,BREATHER,SIDE	แผ่นกันห้องหายใจเครื่องยนต์-ด้านข้าง	1		
14001	14001-0671	SET-CRANKCASE	แคร้งเครื่อง(ชุด)	1		
14013	14013-1051	RING-POSITION	แผ่นลิ้น	2		
14014	14014-0036	PLATE-POSITION	แผ่นลิ้น	1		
27010	27010-1313	SWITCH,OIL PRESSURE	สวิทช์แรงดันน้ำมันเครื่อง	1		
39193	39193-0054	PIPE-OIL	ท่อน้ำมัน	1		
92005	92005-1238	FITTING,BREATHER	ข้อต่อท่อ	1		
92043	92043-1037	PIN,DOWEL,10X14	สลักนุช 10X14 มม.	3		
92043A	92043-1264	PIN,8.2X10X14	สลักนุช 8.2X10X14 มม.	2		
92043B	92043-1690	PIN,6X16	ปืนลิ้น 6x16 มม.	2		
92046	92046-0043	BEARING-NEEDLE,HK1412FM	ลูกปืนราวเกียร์	1		
92049	92049-1474	SEAL-OIL,TC32578	ซีลสเตอร์หน้า	1		
92049A	92049-1520	SEAL-OIL,TC14245	ซีลเกียร์	1		
92062	92062-0046	NOZZLE	หัวฉีดน้ำมันเครื่อง	1		
92066	92066-0836	PLUG	ฝาปิด	2		
92066A	92066-1012	PLUG,OIL LINE,7.2X8	จุกยาง	1		
92066B	92066-1110	PLUG	จุกอุดแคร้ง	1		
92153	92153-0381	BOLT,6X10	โบลท์ 6X10 มม.	3		
92154	92154-0299	BOLT,TORX,5X12	โบลท์ 5X12 มม.	1		
92154A	92154-0484	BOLT,SOCKET,6X16	โบลท์ 6X16 มม.	2		
92161	92161-0801	DAMPER	ยาง	2		
670	670D1505	O RING	โอริง	3		

This catalog covers:

'18 KLZ1000 BJJ

Engine-เครื่องยนต์

GROUP NO.

15

This page covers:

Crankcase Bolt Pattern-แบบแสดงตำแหน่งโบลท์แครงเครื่องยนต์

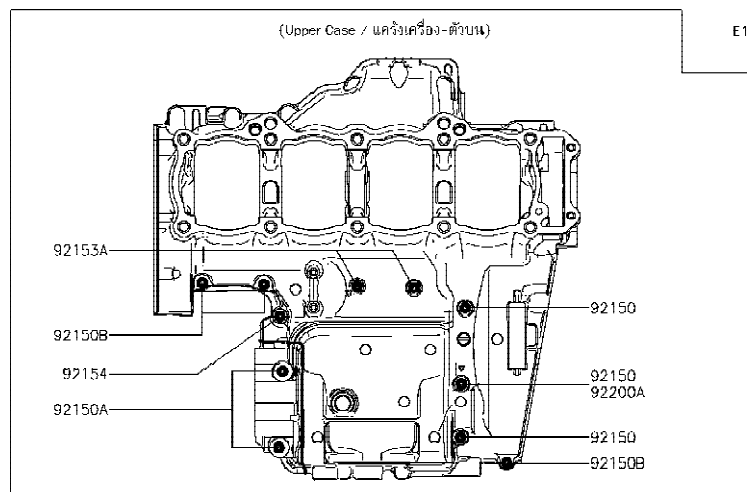

E1412

Ref	Part No.	Description-English	Description-Thai	Quantity-KLZ1000
No.	หมายเลขอะไหล่	ชื่ออะไหล่-อังกฤษ	ชื่ออะไหล่-ไทย	
92150	92150-1251	BOLT,FLANGED,7X85	โบลท์ 7X85 มม.	3
92150A	92150-1483	BOLT,8X70	โบลท์ 8X70 มม.	2
92150B	92150-1794	BOLT,6X40	โบลท์ 6X40 มม.	3
92151	92151-1539	BOLT,FLANGED,7X45	โบลท์ 7X45 มม.	8
92153	92153-1045	BOLT,FLANGED,7X60	โบลท์ 7X60 มม.	1
92153A	92153-1637	BOLT,FLANGED,6X68	โบลท์ 6X68 มม.	2
92154	92154-0372	BOLT,FLANGED,7X50	โบลท์ 7X50 มม.	3
92154A	92154-2639	BOLT,FLANGED,9X100	โบลท์ 9X100 มม.	4
92154B	92154-2640	BOLT,FLANGED,9X90	โบลท์ 9X90 มม.	6
92200	92200-0115	WASHER,9.2X19X2.3	แหวนรอง 9.2X19X2.3 มม.	10
92200A	92200-0556	WASHER	แหวนรอง	2

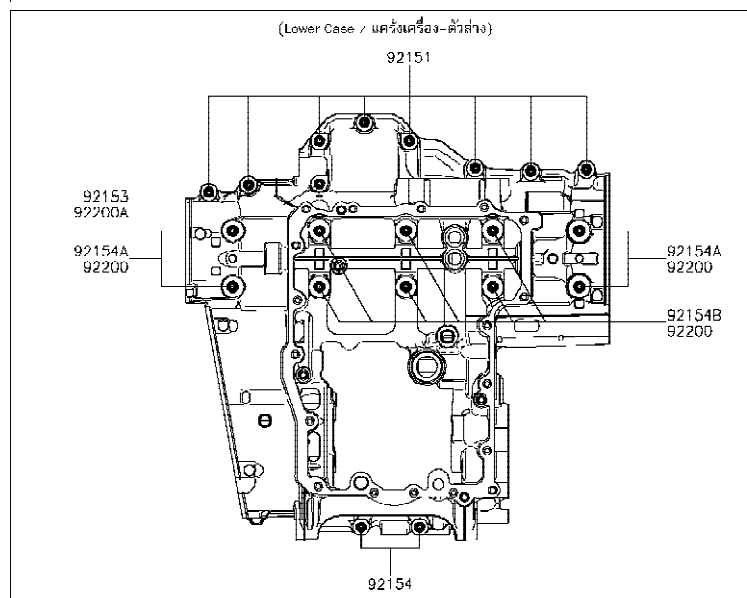

This catalog covers:

'18 KLZ1000 BJF

Engine-เครื่องยนต์

GROUP NO.

16

This page covers:

Engine Cover(s)-ฝาครอบเครื่องยนต์

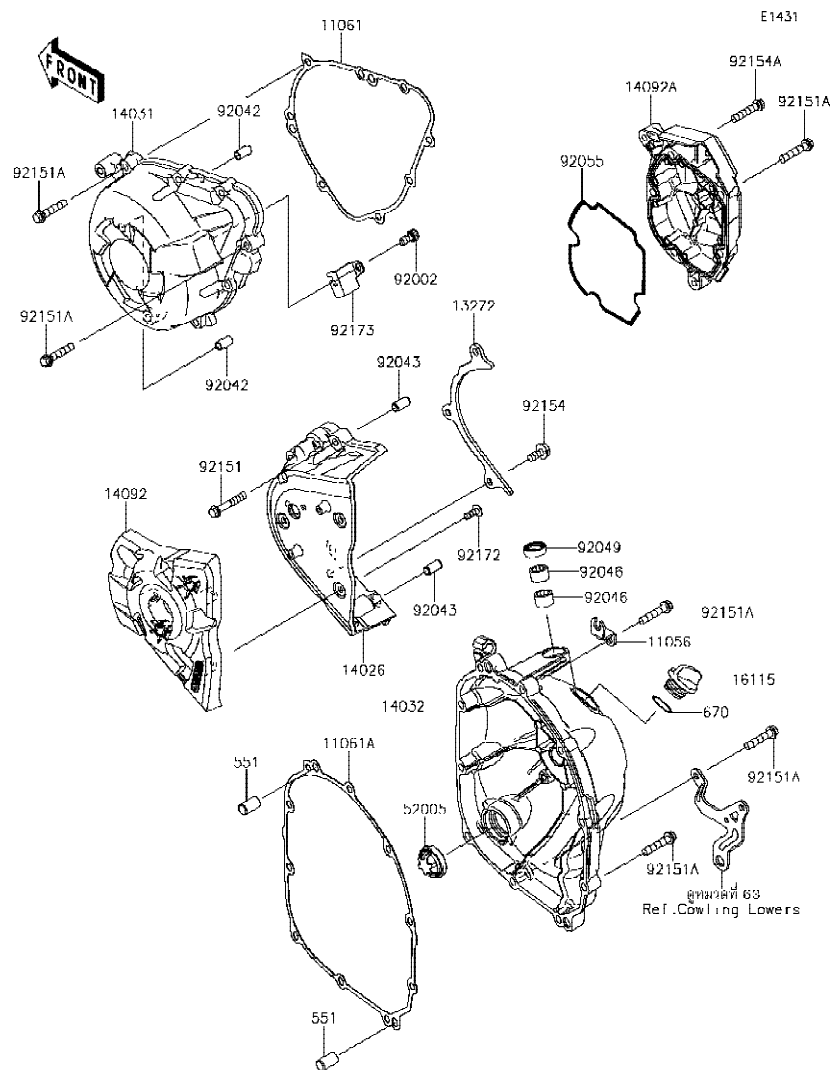

Ref No.	Part No. หมายเลขอะไหล่	Description-English ชื่ออะไหล่-อังกฤษ	Description-Thai ชื่ออะไหล่-ไทย	Quantity-KLZ1000			
				'18			
				BJF			
11056	11056-0787	BRACKET	ขายึด	1			
11061	11061-0403	GASKET,GENERATOR COVER	ปะเก็นฝาครอบจานไฟ	1			
11061A	11061-0404	GASKET,CLUTCH COVER	ปะเก็นฝาครอบคลัทช์	1			
13272	13272-0859	PLATE	แผ่นกันโซ่ขับ	1			
14026	14026-0093	COVER-CHAIN	ฝาครอบสเตอร์หน้า	1			
14031	14031-0596	COVER-GENERATOR	ฝาครอบจานไฟ	1			
14032	14032-0590	COVER-CLUTCH	ฝาครอบคลัทช์	1			
14092	14092-0032	COVER,OUTER	ฝาครอบสเตอร์หน้า-ชั้นนอก	1			
14092A	14092-0819	COVER,PULSER	ฝาครอบคอยล์สัญญาณ	1			
16115	16115-1053	CAP-OIL FILLER	ฝาปิดน้ำมันเครื่อง	1			
52005	52005-1120	GAUGE	เกจวัดระดับน้ำมันเกียร์	1			
92002	92002-1796	BOLT,SOCKET,6X12	โบลท์ 6X12 มม.	1			
92042	92042-007	PIN,DOWEL,6.3X8X14	สลักนุช 6.3X8X14 มม.	2			
92043	92043-1263	PIN,6.2X8X14	สลัก 6.2X8X14 มม.	2			
92046	92046-0034	BEARING-NEEDLE,HK1210FM	ดัดับลูกปืนเข็ม	2			
92049	92049-1475	SEAL-OIL,CLUTCH RELEASE	ซีลน้ำมัน	1			
92055	92055-0199	RING-O,PULSER COVER	โอริง	1			
92151	92151-1135	BOLT,6X35	โบลท์ 6X35 มม.	4			
92151A	92151-1873	BOLT,6X30	โบลท์ 6X30 มม.	22			
92154	92154-0482	BOLT,FLANGED,6X14	โบลท์ 6X14 มม.	3			
92154A	92154-2652	BOLT,6X30	โบลท์ 6X30 มม.	1			
92172	92172-0265	SCREW,TAPPING,5X14	สกรู 5X14 มม.	3			
92173	92173-1321	CLAMP	ตัวล็อก	1			
551	551A0814	PIN-DOWEL,8X14	สลัก 8X14 มม.	2			
670	670B2020	O RING,20MM	โอริง 20 มม.	1			

This catalog covers:

'18 KLZ1000 BJF

Engine-เครื่องยนต์

GROUP NO.

17

This page covers:

Oil Pan-อ่างน้ำมันเครื่อง



E1434

Ref No.	Part No. หมายเลขอะไหล่	Description-English ชื่ออะไหล่-อังกฤษ	Description-Thai ชื่ออะไหล่-ไทย	Quantity-KLZ1000			
				'18 BJF			
49034	49034-0048	PAN-OIL	อ่างน้ำมันเครื่อง	1			
92043	92043-1263	PIN,6.2X8X14	สลัก 6.2X8X14 มม.	2			
92065	92065-097	GASKET,12X22X2	ปะเก็นโบลท์ถ่ายน้ำมันเครื่อง	1			
92066	92066-0079	PLUG,12X15	โบลท์อ่างน้ำมันเครื่อง	1			
92151	92151-1225	BOLT,FLANGED,6X25	โบลท์ 6X25 มม.	18			
670	670D2014	O RING,14MM	โอริง 14 มม.	2			

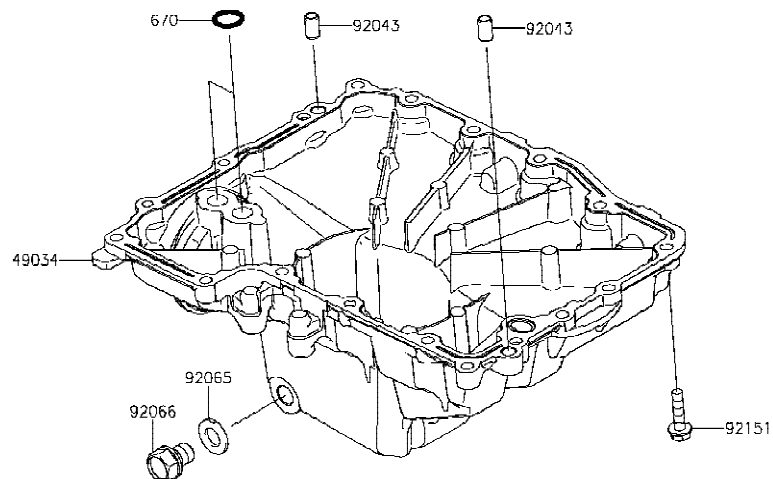

This catalog covers:
'18 KLZ1000 BJJ

Engine-เครื่องยนต์

GROUP NO.

18

This page covers:
Throttle-ชุดลิ้นเร่ง

E1510

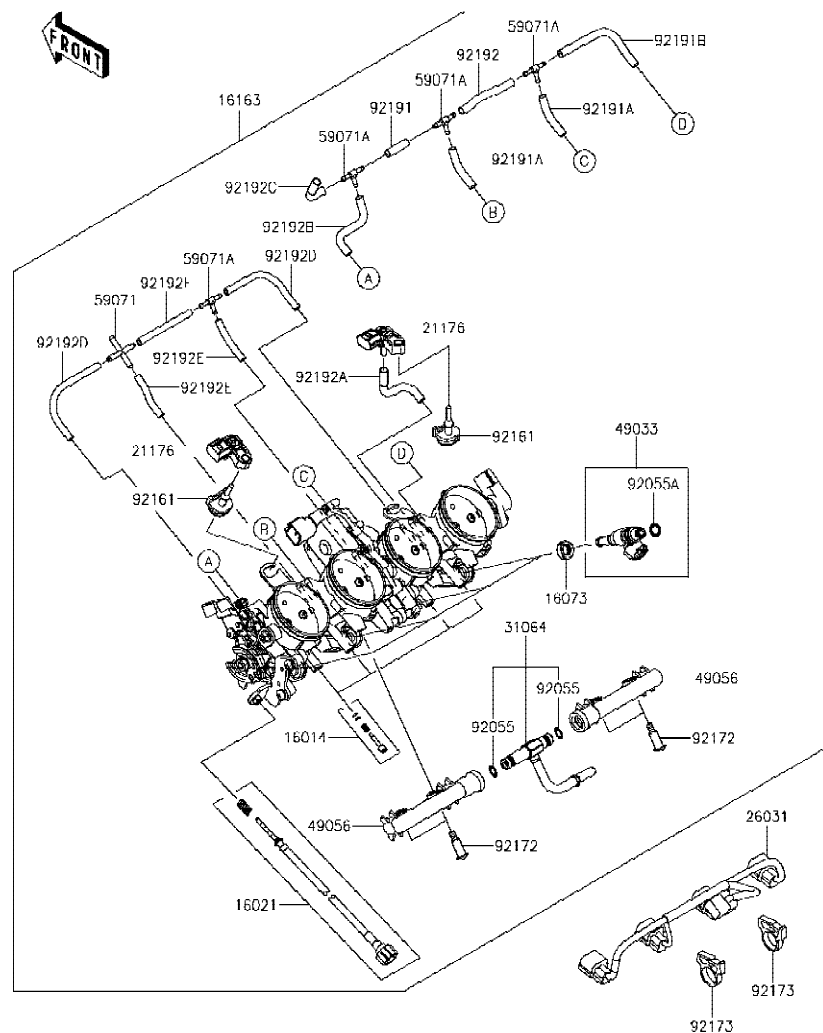

Ref No.	Part No.	Description-English	Description-Thai	Quantity-KLZ1000			
				'18	BJJ		
16014	16014-0002	SCREW-PILOT AIR	สกรูรับอากาศ	4			
16021	16021-0026	SCREW-THROTTLE STOP	สกรูตั้งรอบเดินเบา	1			
16073	16073-0819	INSULATOR	ฉนวนหัวฉีด	4			
16163	16163-0906	THROTTLE-ASSY	ลิ้นเร่ง(ชุด)	1			
21176	21176-0111	SENSOR,PRESSURE	ตัววัดแรงดัน	2			
26031	26031-1762	HARNESS,SUB	สายไฟ	1			
31064	31064-0199	PIPE-COMP,FUEL	ท่อน้ำมันเชื้อเพลิง	1			
49033	49033-0034	NOZZLE-INJECTION	หัวฉีด	4			
49056	49056-0039	PIPE-INJECTION	ท่อหัวฉีด	2			
59071	59071-0014	JOINT,4WAY	ข้อต่อ 4 ทาง	1			
59071A	59071-3752	JOINT,3WAY,T	ข้อต่อท่อ 3 ทาง	4			
92055	92055-0064	RING-O	โอริง	2			
92055A	92055-2187	RING-O,REGULATOR-FUEL	โอริง	4			
92161	92161-0673	DAMPER	ยางรอง	2			
92172	92172-0064	SCREW,PIPE INJECTION	สกรู	4			
92173	92173-0970	CLAMP,SNAPPER	ขวยึด	2			
92191	92191-0020	TUBE,3X7X25	ท่อยาง	1			
92191A	92191-0022	TUBE,3X7X40	ท่อยาง	2			
92191B	92191-0023	TUBE,3X7X100	ท่อยาง	1			
92192	92192-0739	TUBE,3X7X72	ท่อยาง	1			
92192A	92192-0840	TUBE,THROBO RH-SENSOR	ท่อยาง	1			
92192B	92192-0841	TUBE,THROBO LH-JOINT	ท่อยาง	1			
92192C	92192-0842	TUBE,SENSOR-JOINT	ท่อยาง	1			
92192D	92192-1258	TUBE,3X6X100	ท่อยาง	2			
92192E	92192-1259	TUBE,3X6X40	ท่อยาง	2			
92192F	92192-1260	TUBE,3X6X70	ท่อยาง	1			

This catalog covers:

'18 KLZ1000 BJF

Engine-เครื่องยนต์

GROUP NO.

19

This page covers:

Fuel Pump-ปั้มน้ำมันเชื้อเพลิง

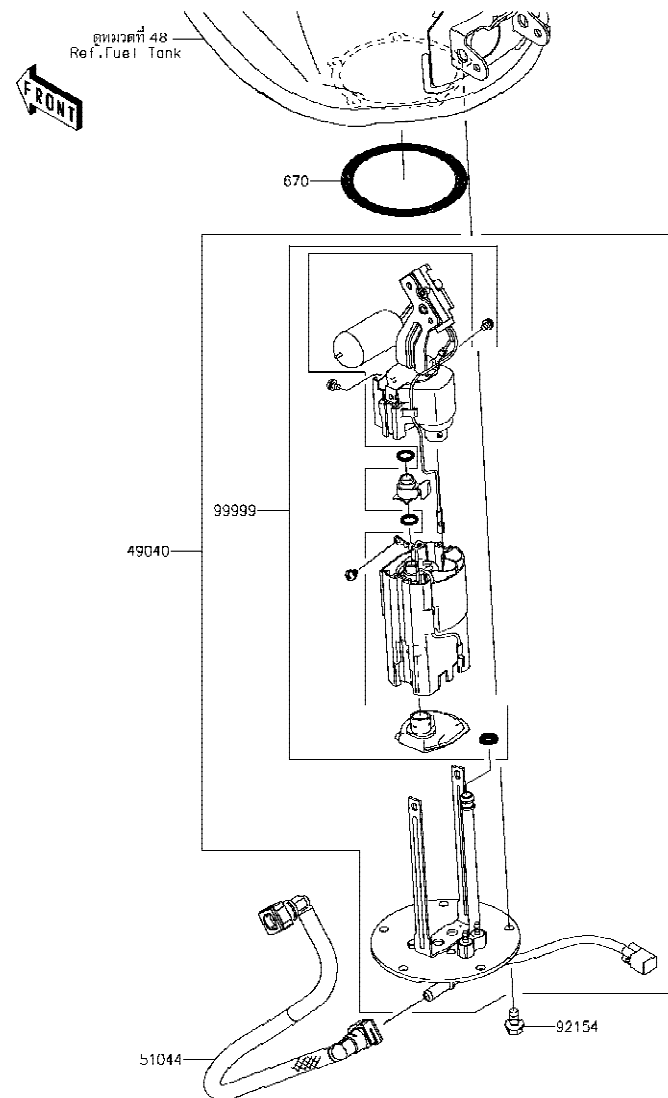

E1520

Ref No.	Part No. หมายเลขอะไหล่	Description-English ชื่ออะไหล่-อังกฤษ	Description-Thai ชื่ออะไหล่-ไทย	Quantity-KLZ1000			
				'18			
				BJF			
49040	49040-0709	PUMP-FUEL	ปั้มน้ำมันเชื้อเพลิง(ชุด)	1			
51044	51044-0110	TUBE-ASSY,FUEL	ท่อน้ำมันเชื้อเพลิง	1			
92154	92154-1848	BOLT,FLANGED,6X12	โบลท์ 6X12 มม.	5			
99999	99999-0522	KIT,FUEL FILTER	ไส้กรองน้ำมันเชื้อเพลิง(ชุด)	1			
670	670E5075	O RING	โอริง 75 มม.	1			

This catalog covers:
'18 KLZ1000 BJF

Engine-เครื่องยนต์

GROUP NO.
20

This page covers:
Fuel Injection-ตัววัดและส่งสัญญาณ

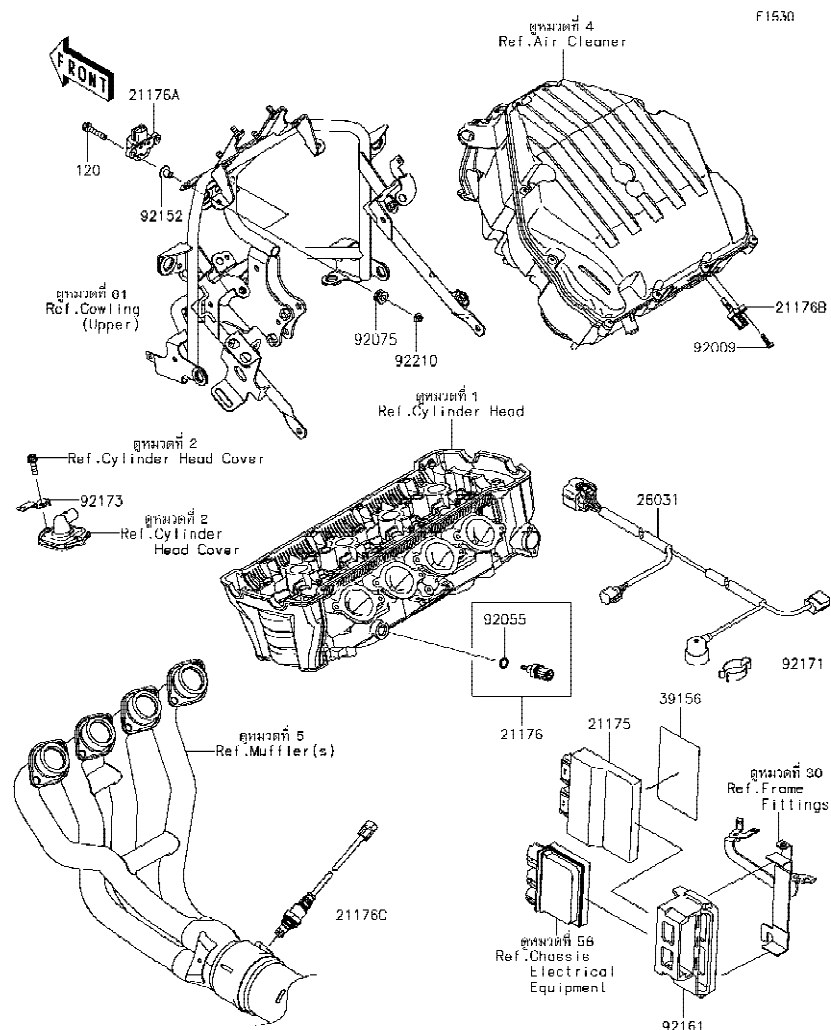

Ref No.	Part No. หมายเลขอะไหล่	Description-English ชื่ออะไหล่-อังกฤษ	Description-Thai ชื่ออะไหล่-ไทย	Quantity-KLZ1000			
				'18			
				BJF			
21175	21175-1221	CONTROL UNIT-ELECTRONIC	กล่องควบคุมอิเล็กทรอนิกส์	1			
21176	21176-0009	SENSOR,WATER TEMP	ตัววัดอุณหภูมิ น้ำ	1			
21176A	21176-0026	SENSOR,VEHICLE-DOWN	ตัววัดการดันน้ำมัน	1			
21176B	21176-0048	SENSOR,AIR TEMPERATURE	ตัววัดอุณหภูมิอากาศ	1			
21176C	21176-0132	SENSOR,OXYGEN	ตัววัดออกซิเจน	1			
26031	26031-2160	HARNESS,SUB	สายไฟ	1			
39156	39156-2171	PAD,ELECTRONIC NOISE GUARD	แผ่นรอง	1			
92009	92009-1984	SCREW,TAPPING,5X16	สกรู 5X16 มม.	1			
92055	92055-0016	RING-O,9.5X1.9	โอริง 9.5X1.9 มม.	1			
92075	92075-1912	DAMPER	ลูกยาง	2			
92152	92152-1625	COLLAR	ปลอกทรง	2			
92161	92161-0356	DAMPER	ยางรอง	1			
92171	92171-1283	CLAMP,CABLE	เหล็กคล้อง	1			
92173	92173-0126	CLAMP	เข็มขัดรัด	1			
92210	92210-0007	NUT,FLANGED,5MM	น็อต 5 มม.	2			
120	120CA0525	BOLT-SOCKET,5X25	โบลท์ 5X25 มม.	2			

This catalog covers:

'18 KLZ1000 BJJ

Engine-เครื่องยนต์

GROUP NO.

21

This page covers:

Fuel Evaporative System-ระบบควบคุมไอน้ำมันเชื้อเพลิง

E1650

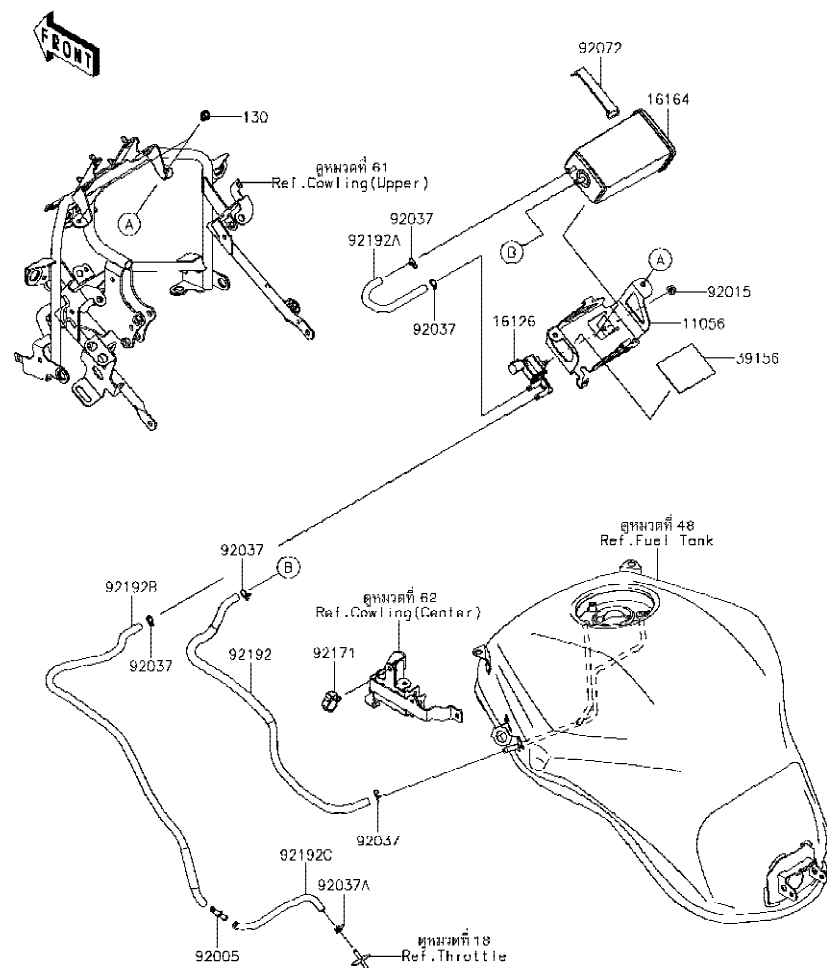

Ref No.	Part No. หมายเลขอะไหล่	Description-English ชื่ออะไหล่-อังกฤษ	Description-Thai ชื่ออะไหล่-ไทย	Quantity-KLZ1000			
				'18			
				BJJ			
11056	11056-4205	BRACKET,CANISTER	ขาที่ยึดคานิสเตอร์	1			
16126	16126-0705	VALVE,SOLENOID	วาล์ว SOLENOID	1			
16164	16164-0012	CANISTER	คานิสเตอร์	1			
39156	39156-1871	PAD,CANISTER BRACKET	แผ่นรอง	1			
92005	92005-0721	FITTING	ข้อต่อท่อ	1			
92015	92015-1367	NUT,FLANGED,6MM	น็อต 6 มม.	1			
92037	92037-1712	CLAMP	เข็มขัดรัดท่อยาง	5			
92037A	92037-2116	CLAMP,7.8MM	คลิปรัด 7.8 มม.	1			
92072	92072-1419	BAND,L=50	สายรัด L=50 มม.	1			
92171	92171-0316	CLAMP,BRAKE HOSE	คลิปล็อกค่อน้ำมันเบรก	1			
92192	92192-1764	TUBE,TANK-CANISTER	ท่อยาง	1			
92192A	92192-1765	TUBE,CANISTER-VALVE	ท่อยาง	1			
92192B	92192-1766	TUBE,VALVE-THB(VALVE SIDE)	ท่อยาง	1			
92192C	92192-1767	TUBE,VALVE-THB(THB SIDE)	ท่อยาง	1			
130	130BA0610	BOLT-FLANGED,6X10	โบลท์ 6X10 มม.	2			

This catalog covers:
'18 KLZ1000 BJJ

Engine-เครื่องยนต์

GROUP NO.
22

This page covers:
Oil Pump-ปั้มน้ำมันเครื่อง

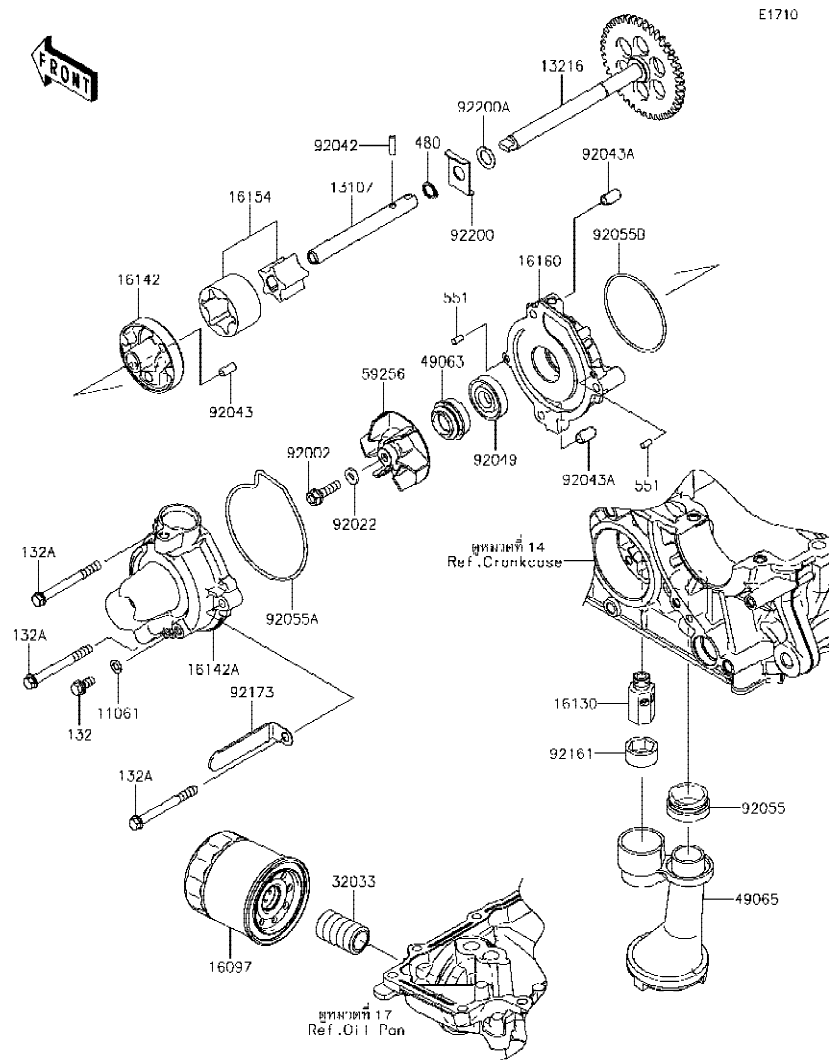

Ref No.	Part No.	Description-English ชื่ออะไหล่-อังกฤษ	Description-Thai ชื่ออะไหล่-ไทย	Quantity-KLZ1000			
				'18	BJJ		
11061	11061-0107	GASKET	แหวนปะเก็น	1			
13107	13107-0214	SHAFT	แกนปั้มน้ำ	1			
13216	13216-0020	GEAR-COMP,OIL PUMP,41T	เฟืองขับ 41 T	1			
16097	16097-0552	FILTER-ASSY-OIL	ไส้กรองน้ำมันเครื่อง	1			
16130	16130-1058	VALVE-ASSY-RELIEF	วาล์วควบคุมแรงดันน้ำมันเครื่อง	1			
16142	16142-0064	COVER-PUMP	ฝาครอบปั้ม	1			
16142A	16142-0747	COVER-PUMP	ฝาครอบปั้ม	1			
16154	16154-0057	ROTOR-PUMP	ลูกเบี้ยวปั้มน้ำมันเครื่อง	1			
16160	16160-0796	BODY	เสื้อเทอร์โมสแตท-ตัวล่าง	1			
32033	32033-1535	PIPE,OIL FILTER	ท่อน้ำมันไส้กรองน้ำมันเครื่อง	1			
49063	49063-1055	SEAL-MECHANICAL,WATER	ซีลปั้มน้ำ	1			
49065	49065-0026	FILTER-OIL	ตะแกรงกรองน้ำมันเครื่อง	1			
59256	59256-0555	IMPELLER	ใบพัดปั้มน้ำ	1			
92002	92002-1154	BOLT,6X22	โบลท์ 6X22 มม.	1			
92022	92022-077	WASHER,6.1X12X1	แหวนรอง 6.1X12X1 มม.	1			
92042	92042-030	PIN,DOWEL,4X13.8	สลัก 4X13.8 มม.	1			
92043	92043-1262	PIN,4.2X6X12	สลักนุช 4.2X6X12 มม.	1			
92043A	92043-1263	PIN,6.2X8X14	สลัก 6.2X8X14 มม.	2			
92049	92049-0798	SEAL-OIL	ซีล	1			
92055	92055-1503	RING-O,OIL FILTER	โอริง	1			
92055A	92055-1571	RING-O,WATER PUMP COVER	โอริง	1			
92055B	92055-3018	RING-O,59.6X2.4	โอริง 59.6X2.4 มม.	1			
92161	92161-0070	DAMPER	ลูกยาง	1			
92173	92173-1201	CLAMP	เข็มขัดรัด	1			
92200	92200-0410	WASHER	แหวน	1			
92200A	92200-1009	WASHER	แหวนรอง	1			
132	132BA0612	BOLT-FLANGED-SMALL,6X12	โบลท์ 6X12 มม.	1			
132A	132BC0660	BOLT-FLANGED-SMALL,6X60	โบลท์ 6X60 มม.	3			
480	480J1100	CIRCLIP-TYPE-C,11MM	คลิปล็อค C-11 มม.	1			
551	551A0408	PIN-DOWEL,4X8	สลัก 4X8 มม.	2			

This catalog covers:
'18 KLZ1000 BJJ

Engine-เครื่องยนต์

GROUP NO.
23

This page covers:
Generator-แม่เหล็ก

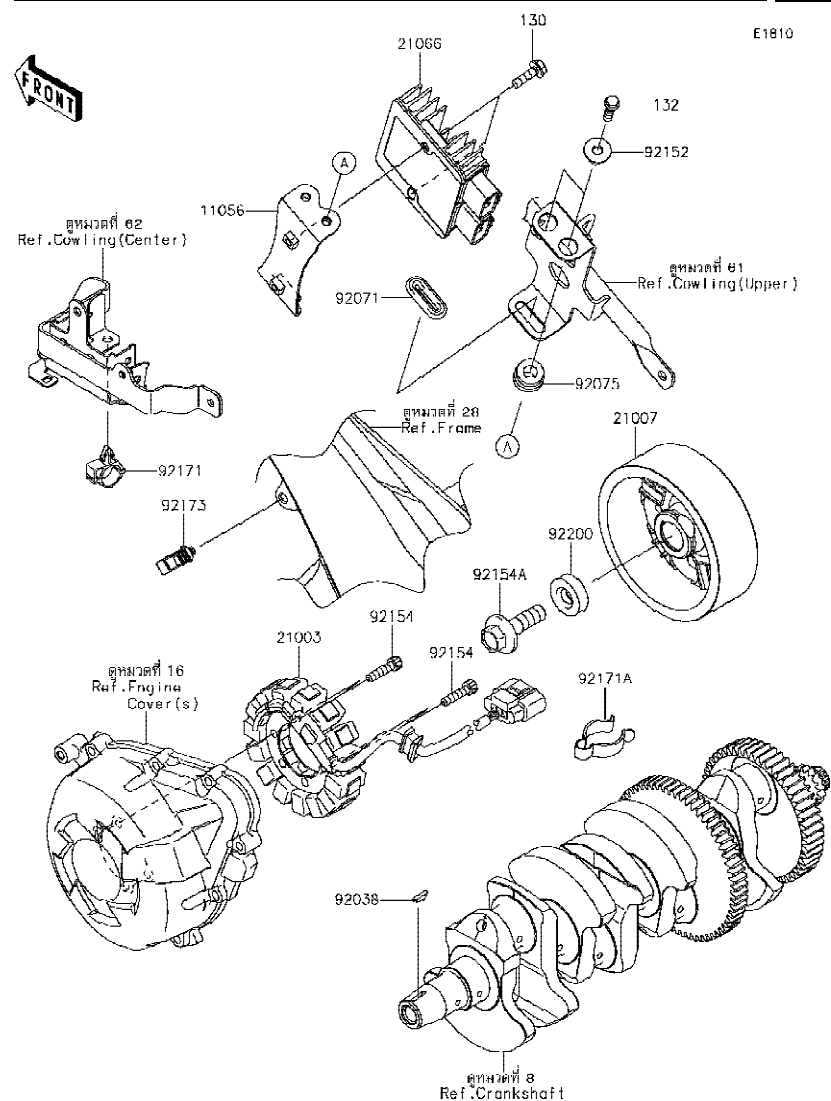

Ref No.	Part No. หมายเลขอะไหล่	Description-English ชื่ออะไหล่-อังกฤษ	Description-Thai ชื่ออะไหล่-ไทย	Quantity-KLZ1000			
				'18 BJJ			
11056	11056-4211	BRACKET,REGULATOR	ขายึดเร็กกูเรเตอร์	1			
21003	21003-0155	STATOR	แผงคอยล์ไฟ	1			
21007	21007-0609	ROTOR	แม่เหล็กจานไฟ	1			
21066	21066-0748	REGULATOR-VOLTAGE	เร็กกูเรเตอร์	1			
92038	92038-1060	KEY	ลิ้ม	1			
92071	92071-1187	GROMMET	ลูกยาง	1			
92075	92075-1123	DAMPER,RUBBER	ลูกยาง	2			
92152	92152-0666	COLLAR	ปลอก	2			
92154	92154-0477	BOLT,SOCKET,6X25	โบลท์ 6X25 มม.	4			
92154A	92154-2650	BOLT,FLANGED,12X40	โบลท์ 12X40 มม.	1			
92171	92171-0316	CLAMP,BRAKE HOSE	คลิปปลีคท่อน้ำมันเบรค	1			
92171A	92171-1283	CLAMP,CABLE	เหล็กคล้อง	1			
92173	92173-0868	CLAMP,HOLDER CLIP	เข็มขัดรัด	1			
92200	92200-0369	WASHER,12X34X9	แหวนรอง 12X34X9 มม.	1			
130	130BA0620	BOLT-FLANGED,6X20	โบลท์ 6X20 มม.	2			
132	132BA0625	BOLT-FLANGED-SMALL,6X25	โบลท์ 6X25 มม.	2			

This catalog covers:

'18 KLZ1000 BJJ

Engine-เครื่องยนต์

GROUP NO.

24

This page covers:

Ignition System-คอยล์หัวเทียน

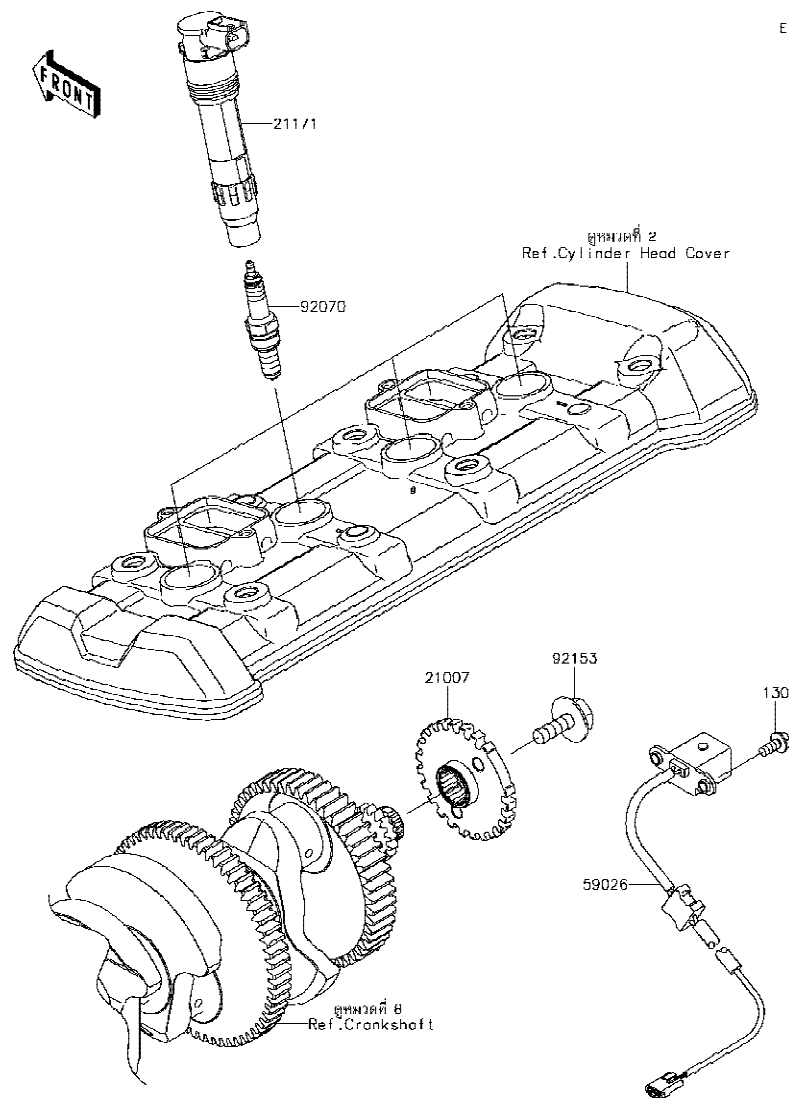

E1830

Ref No.	Part No. หมายเลขอะไหล่	Description-English ชื่ออะไหล่-อังกฤษ	Description-Thai ชื่ออะไหล่-ไทย	Quantity-KLZ1000			
				'18			
21007	21007-0579	ROTOR	โรเตอร์สัญญาณ	1			
21171	21171-0033	COIL-ASSY-IGNITION	คอยล์จุดระเบิด	4			
59026	59026-0043	COIL-PULSING	คอยล์สัญญาณ	1			
92070	92070-0014	PLUG-SPARK,CR9EIA(NGK)	หัวเทียน CR9EIA(NGK)	4			
92153	92153-0549	BOLT,FLANGED,8X23	โบลท์ 8X23 มม.	1			
130	130BA0512	BOLT-FLANGED,5X12	โบลท์ 5X12 มม.	2			

This catalog covers:
'18 KLZ1000 BJJ

Engine-เครื่องยนต์

GROUP NO.
25

This page covers:
Starter Motor-มอเตอร์สตาร์ท

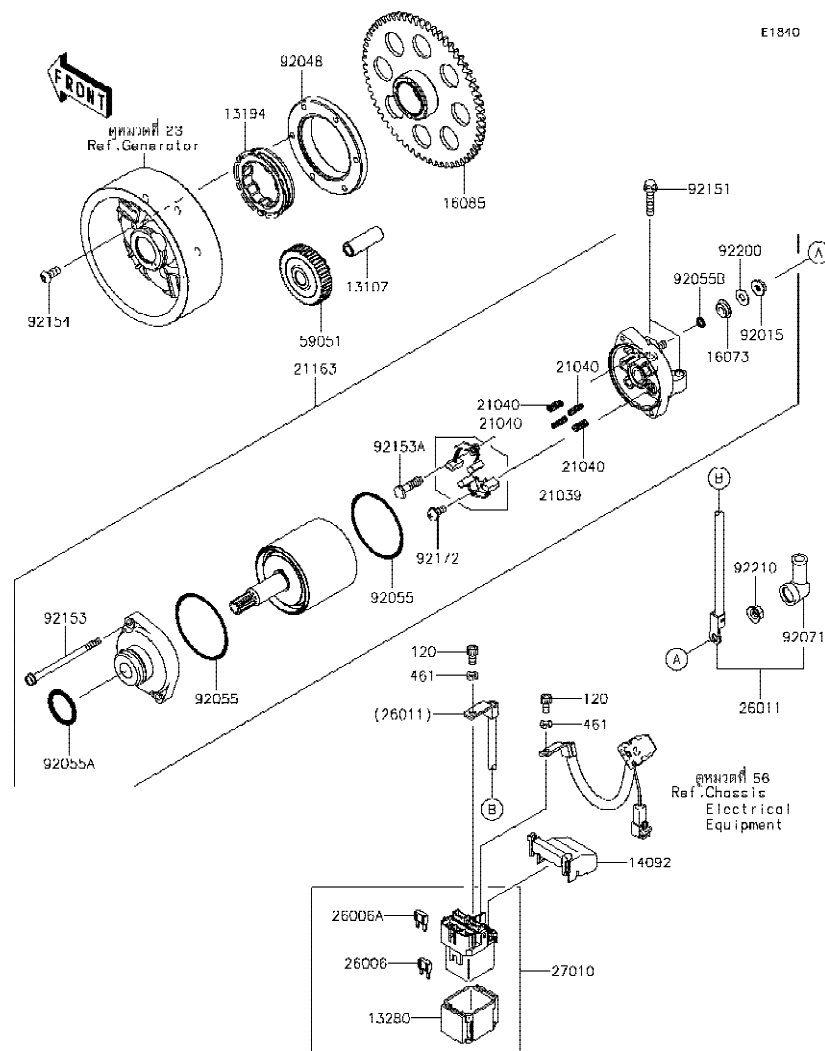

Ref No.	Part No. หมายเลขอะไหล่	Description-English ชื่ออะไหล่-อังกฤษ	Description-Thai ชื่ออะไหล่-ไทย	Quantity-KLZ1000			
				'18 BJJ			
13107	13107-1377	SHAFT,IDLER GEAR	เพลา	1			
13194	13194-1096	CLUTCH-ONEWAY	คลัชทางเดียว	1			
13280	13280-0814	HOLDER,MAGNETIC SWITCH	ตัวยึดสวิตช์มอเตอร์สตาร์ท	1			
14092	14092-0109	COVER	ฝาครอบเบรีย	1			
16073	16073-0053	INSULATOR	แผ่นฉนวน	1			
16085	16085-0609	GEAR,CLUTCH ONEWAY	เฟืองคลัชสตาร์ท	1			
21039	21039-0004	BRUSH,CARBON	ชุดแปรงถ่าน	1			
21040	21040-0003	SPRING-BRUSH	สปริงแปรงถ่าน	4			
21163	21163-0748	STARTER-ELECTRIC	มอเตอร์สตาร์ท(ชุด)	1			
26006	26006-0001	FUSE,MINI BLADE,15A,BLUE	ฟิวส์ 15 แอมป์	1			
26006A	26006-1080	FUSE,MINI BLADE,30A,GREEN	ฟิวส์ 30 แอมป์	1			
26011	26011-0768	WIRE-LEAD	สายไฟ	1			
27010	27010-0770	SWITCH	สวิตช์มอเตอร์สตาร์ท	1			
59051	59051-0762	GEAR-SPUR,IDLER	เฟืองสตาร์ท	1			
92015	92015-1476	NUT,STARTER MOTOR	น็อตล็อกสายไฟมอเตอร์สตาร์ท	1			
92048	92048-0018	RACE	รางลูกปืน	1			
92055	92055-0136	RING-O	โอริง	2			
92055A	92055-1276	RING-O	โอริงมอเตอร์สตาร์ท	1			
92055B	92055-1370	RING-O,4.5X2.0	โอริง 4.5X2.0 มม.	1			
92071	92071-0024	GROMMET	ยางหุ้มสายไฟ	1			
92151	92151-1930	BOLT,FLANGED-SMALL,6X25	โบลท์ 6X25 มม.	2			
92153	92153-1850	BOLT	โบลท์	2			
92153A	92153-1866	BOLT	โบลท์	1			
92154	92154-1225	BOLT,TORX,6X14	โบลท์ทอร์ค 6X14 มม.	6			
92172	92172-0334	SCREW	สกรู	1			
92200	92200-0386	WASHER	แหวนรอง	1			
92210	92210-0188	NUT,6MM	น็อต 6 มม.	1			
120	120CB0510	BOLT-SOCKET,5X10	โบลท์ 5X10 มม.	2			
461	461DB0500	WASHER-SPRING,5MM	แหวนสปริง 5 มม.	2			

This catalog covers:
'18 KLZ1000 BJF

Engine-เครื่องยนต์

GROUP NO.
26

This page covers:
Radiator-หม้อน้ำ

E3032

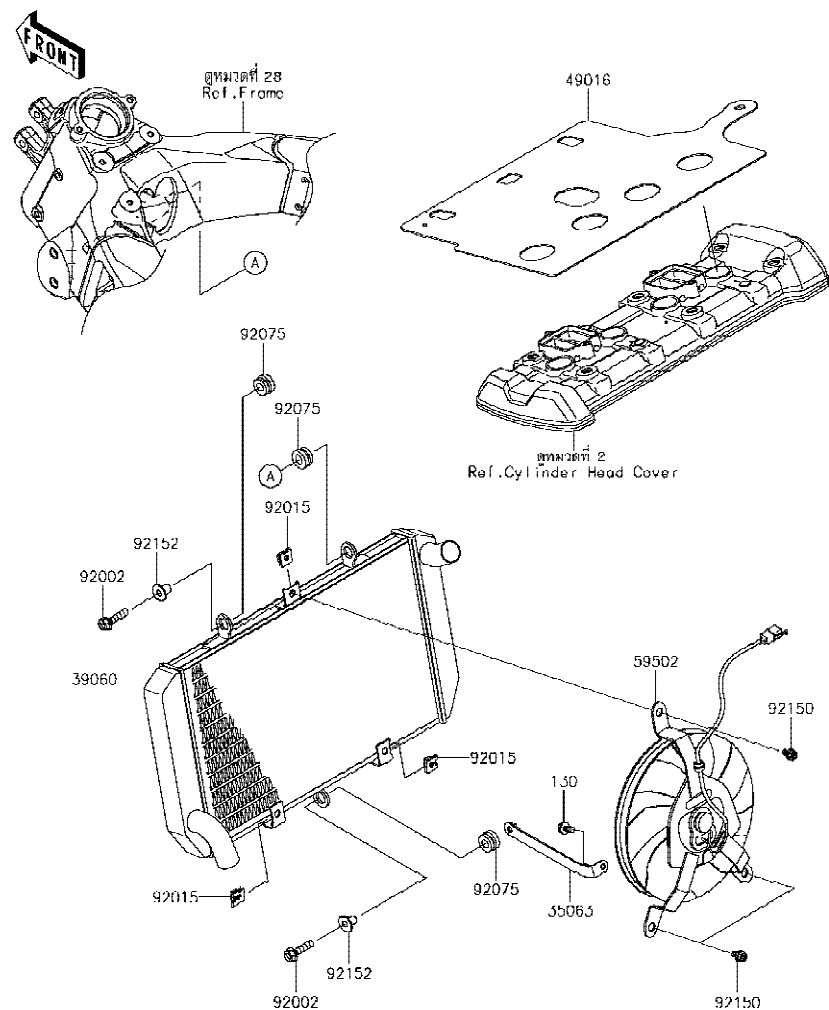

Ref No.	Part No. หมายเลขอะไหล่	Description-English ชื่ออะไหล่-อังกฤษ	Description-Thai ชื่ออะไหล่-ไทย	Quantity-KLZ1000			
				'18 BJF			
35063	35063-0761	STAY	ขายึด	1			
39060	39060-0072	RADIATOR	หม้อน้ำ	1			
49016	49016-0587	COVER-SEAL	แผ่นกันความร้อน	1			
59502	59502-0612	FAN-ASSY	พัดลมหม้อน้ำ	1			
92002	92002-1086	BOLT,FLANGED,6X25	โบลท์ 6X25 มม.	2			
92015	92015-1487	NUT	น็อต	3			
92075	92075-1123	DAMPER,RUBBER	ลูกยาง	3			
92150	92150-1186	BOLT,6X12	โบลท์ 6X12 มม.	3			
92152	92152-0667	COLLAR	ปลอกทรง	2			
130	130CC0616	BOLT-FLANGED,6X16	โบลท์ 6X16 มม.	1			

This catalog covers:
'18 KLZ1000 BJJ

Engine-เครื่องยนต์

GROUP NO.
27

This page covers:
Water Pipe-ท่อน้ำ(1/2)

E.3037

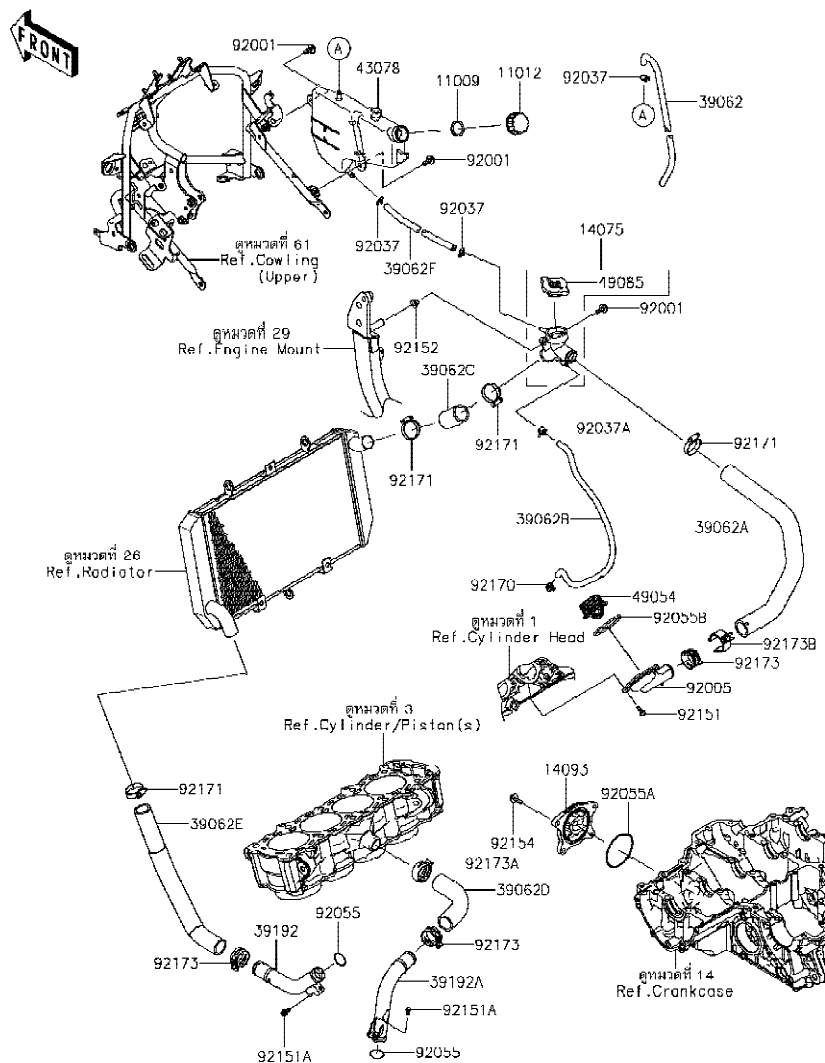

Ref No.	Part No. หมายเลขอะไหล่	Description-English ชื่ออะไหล่-อังกฤษ	Description-Thai ชื่ออะไหล่-ไทย	Quantity-KLZ1000		
				'18 BJJ		
11009	11009-1145	GASKET,RESERVOIR TANK CAP	ปะเก็นฝาถังน้ำสำรอง	1		
11012	11012-1084	CAP	ฝาดังน้ำสำรอง	1		
14075	14075-0028	CAP-ASSY	ฝาปิดหม้อน้ำ	1		
14093	14093-0144	COVER	ฝาครอบ	1		
39062	39062-0590	HOSE-COOLING,OVER FLOW	ท่อยาง	1		
39062A	39062-0591	HOSE-COOLING,HEAD-CAP	ท่อยาง	1		
39062B	39062-0699	HOSE-COOLING,AIR BLEED	ท่อยาง	1		
39062C	39062-0727	HOSE-COOLING,CAP-RAD.	ท่อยาง	1		
39062D	39062-0757	HOSE-COOLING,PIPE-CYLINDER	ท่อยาง	1		
39062E	39062-0768	HOSE-COOLING,RAD.-PIPE	ท่อยาง	1		
39062F	39062-1814	HOSE-COOLING,OVERFLOW	ท่อยาง	1		
39192	39192-0631	PIPE-WATER,RADIATOR-WATER PUMP	ท่อน้ำ	1		
39192A	39192-0632	PIPE-WATER,WATER PUMP-CYLINDER	ท่อน้ำ	1		
43078	43078-0074	RESERVOIR	ถังน้ำสำรอง	1		
49054	49054-0004	THERMOSTAT	เทอร์โมสแตท	1		
49085	49085-1066	CAP-ASSY-PRESSURE	ฝาปิดหม้อน้ำ	1		
92001	92001-1342	BOLT,6X18	โบลท์ 6X18 มม.	3		
92005	92005-0842	FITTING,THERMO CAP	ฝาครอบเทอร์โมสแตท	1		
92037	92037-147	CLAMP,TUBE	คลิปรัดท่อยาง	3		
92037A	92037-1505	CLAMP,TUBE	คลิปรัดท่อยาง	1		
92055	92055-0114	RING-O,20.8X2.4	โอริง 20.8X2.4 มม.	2		
92055A	92055-0739	RING-O,63.3MM	โอริง 63.3 มม.	1		
92055B	92055-0831	RING-O,53.5X2.6	โอริง 53.5X2.6 มม.	1		
92151	92151-1764	BOLT,5X14	โบลท์ 5X14 มม.	4		
92151A	92151-1997	BOLT,6X12	โบลท์ 6X12 มม.	2		
92152	92152-0237	COLLAR,6.3X8.3X9.2	ปลอกทรง 6.3X8.3X9.2 มม.	1		
92154	92154-0403	BOLT,FLANGED,6X22	โบลท์ 6X22 มม.	4		
92170	92170-1493	CLAMP	คลิปรัดท่อ	1		
92171	92171-0179	CLAMP	เข็มขัดรัดท่อ	4		
92173	92173-1360	CLAMP,34MM	คลิปรัด 34 มม.	3		

This catalog covers:
'18 KLZ1000 BJF

Engine-เครื่องยนต์

GROUP NO.
27

This page covers:
Water Pipe-ท่อน้ำ(2/2)

E3037

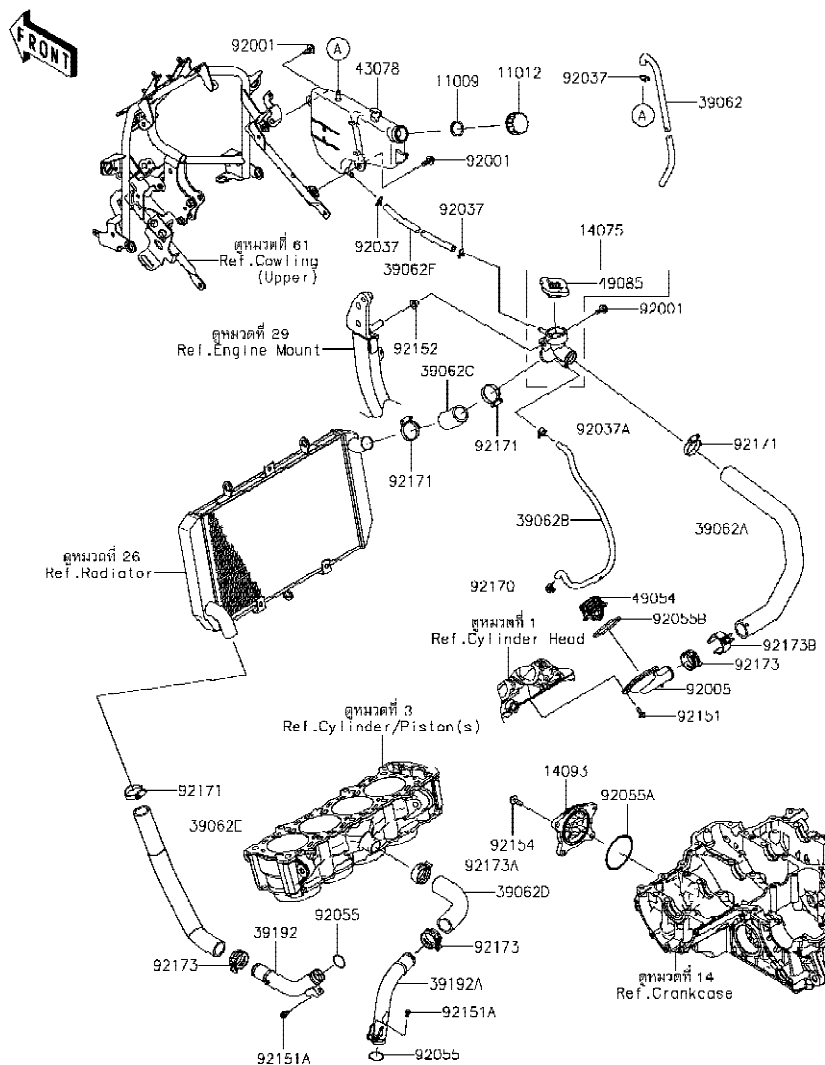

Ref No.	Part No. หมายเลขอะไหล่	Description-English ชื่ออะไหล่-อังกฤษ	Description-Thai ชื่ออะไหล่-ไทย	Quantity-KLZ1000		
				'18	BJF	
92173A	92173-1432	CLAMP,35.5MM	คลิปรัด 35.5 มม.	1		
92173B	92173-1438	CLAMP	คลิปรัด	1		

'18 KLZ1000 BJB

Chassis-ตัวถัง

28

Frame-เฟรม

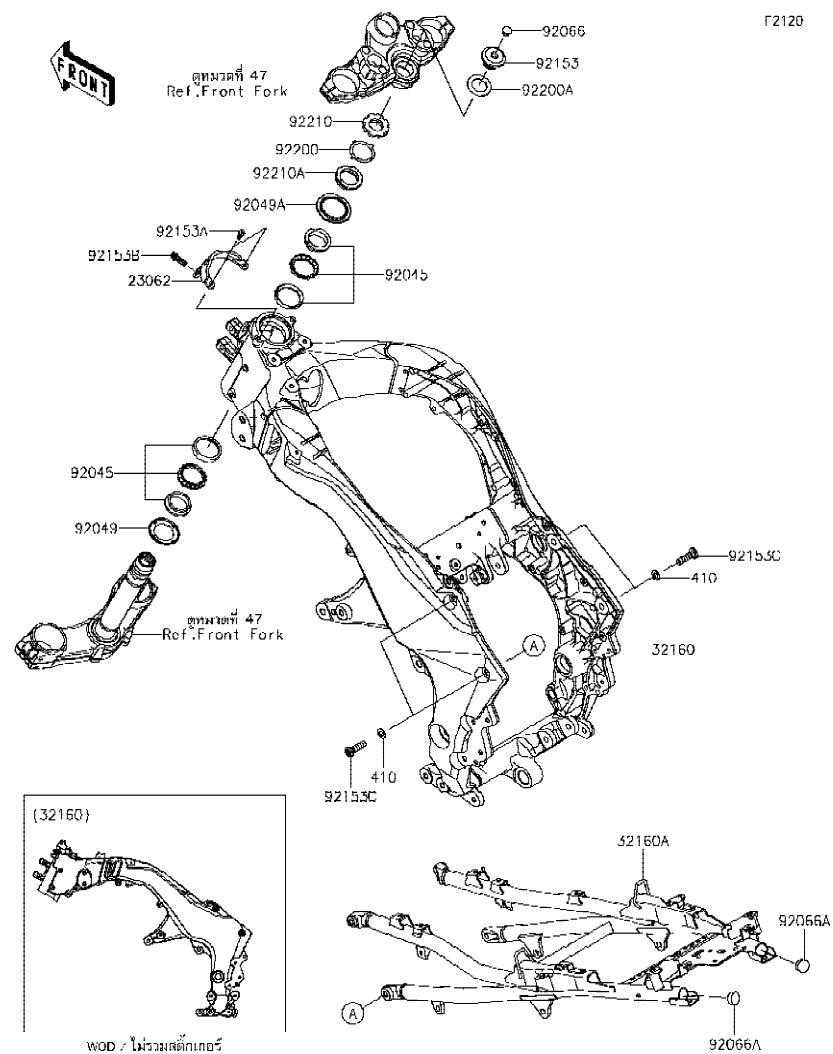

Ref No.	Part No. หมายเลขอะไหล่	Description-English ชื่ออะไหล่-อังกฤษ	Description-Thai ชื่ออะไหล่-ไทย	Quantity-KLZ1000			
				'18			
				BJF			
23062	23062-0829	BRACKET-COMP,HANDLE LOCK	ขายึด	1			
32160	32160-0738-18R	FRAME-COMP,MAIN,F.S.BLACK	เฟรม-สีดำ	1			
32160A	32160-0853-18R	FRAME-COMP,RR,F.S.BLACK	เฟรมท่อนหลัง-สีดำ	1			
92045	92045-1384	BEARING-BALL,SF07A17PX1V1	ลูกปืนคอ(ชุด)	2			
92049	92049-0022	SEAL-OIL,DS35X55X4	ซีล	1			
92049A	92049-0742	SEAL-OIL,43X55.5X8.6	ซีล	1			
92066	92066-0071	PLUG	จุกอุดโบลท์	1			
92066A	92066-0749	PLUG	ฝาปิด	2			
92153	92153-0474	BOLT,26MM	โบลท์ 26 มม.	1			
92153A	92153-0967	BOLT,TORX,6X16	โบลท์ 6X16 มม.	2			
92153B	92153-1273	BOLT,TORX,8X22	โบลท์ 8X22 มม.	1			
92153C	92153-1904	BOLT,SOCKET,10X35	โบลท์ 10X35 มม.	4			
92200	92200-0036	WASHER	แหวนรอง	1			
92200A	92200-0081	WASHER,27X42X2.3	แหวนรอง 27X42X2.3 มม.	1			
92210	92210-0095	NUT,35MM	น็อต 35 มม.	1			
92210A	92210-0823	NUT,35MM	น็อต 35 มม.	1			
410	410AA1000	WASHER-PLAIN-SMALL,10MM	แหวนรอง 10 มม.	4			

This catalog covers:

'18 KLZ1000 BJF

Chassis-ตัวถัง

GROUP NO.

29

This page covers:

Engine Mount-ส่วนประกอบในการยึดเครื่องยนต์

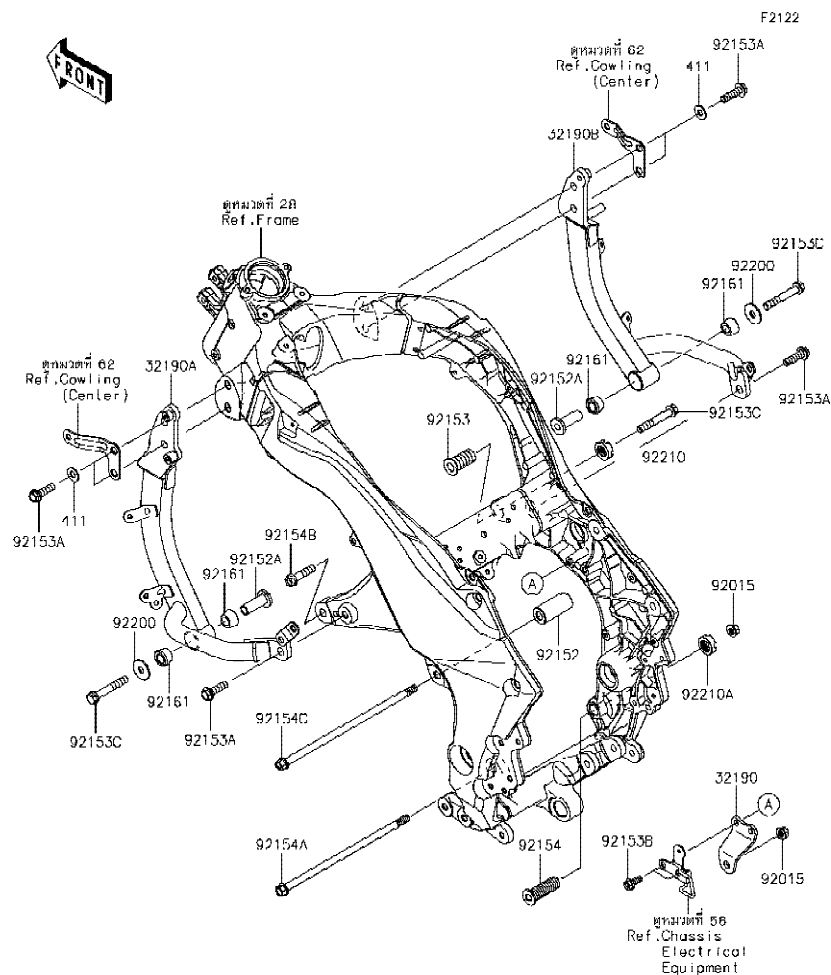

Ref No.	Part No. หมายเลขอะไหล่	Description-English ชื่ออะไหล่-อังกฤษ	Description-Thai ชื่ออะไหล่-ไทย	Quantity-KLZ1000			
				'18 BJF			
32190	32190-0458-18R	BRACKET-ENGINE,CR CASE UPP,BL	ขายึดเครื่องยนต์-สีดำ	1			
32190A	32190-0675-18R	BRACKET-ENGINE,LH,F.S.BLACK	ขายึดเครื่องยนต์ข้างซ้าย-สีดำ	1			
32190B	32190-0676-18R	BRACKET-ENGINE,RH,F.S.BLACK	ขายึดเครื่องยนต์ข้างขวา-สีดำ	1			
92015	92015-1180	NUT,FLANGED,10MM	น็อตตัวเมีย 10 มม.	2			
92152	92152-0853	COLLAR,11X26X56.5	ปลอก 11X26X56.5 มม.	1			
92152A	92152-1908	COLLAR,10.5X14.5X44	ปลอก 10.5X14.5X44 มม.	2			
92153	92153-0488	BOLT,SOCKET,20X43	โบลท์ 20X43 มม.	1			
92153A	92153-0802	BOLT,FLANGED,10X35	โบลท์ 10X35 มม.	6			
92153B	92153-1554	BOLT,FLANGED,8X20	โบลท์ 8X20 มม.	2			
92153C	92153-1931	BOLT,FLANGED,10X65	โบลท์ 10X65 มม.	3			
92154	92154-0267	BOLT,ENGINE MOUNT,18X53.5	โบลท์ 18X53.5 มม.	1			
92154A	92154-0827	BOLT,FLANGED,10X255	โบลท์ 10X255 มม.	1			
92154B	92154-0903	BOLT,FLANGED,10X54	โบลท์ 10X54 มม.	1			
92154C	92154-0906	BOLT,FLANGED,10X270	โบลท์ 10X270 มม.	1			
92161	92161-1687	DAMPER,13.7X26X15	ลูกยาง	4			
92200	92200-0978	WASHER,10.2X32X2.3	แหวนรอง 10.2X32X2.3 มม.	2			
92210	92210-0591	NUT,20MM	น็อต 20 มม.	1			
92210A	92210-1203	NUT,18MM	น็อต 18 มม.	1			
411	411AA1000	WASHER-PLAIN,10MM	แหวนรอง 10 มม.	4			

'18 KLZ1000 BJB

Chassis-ตัวถัง

30

Frame Fittings-ส่วนประกอบการยึดอุปกรณ์ต่างๆ(1/2)

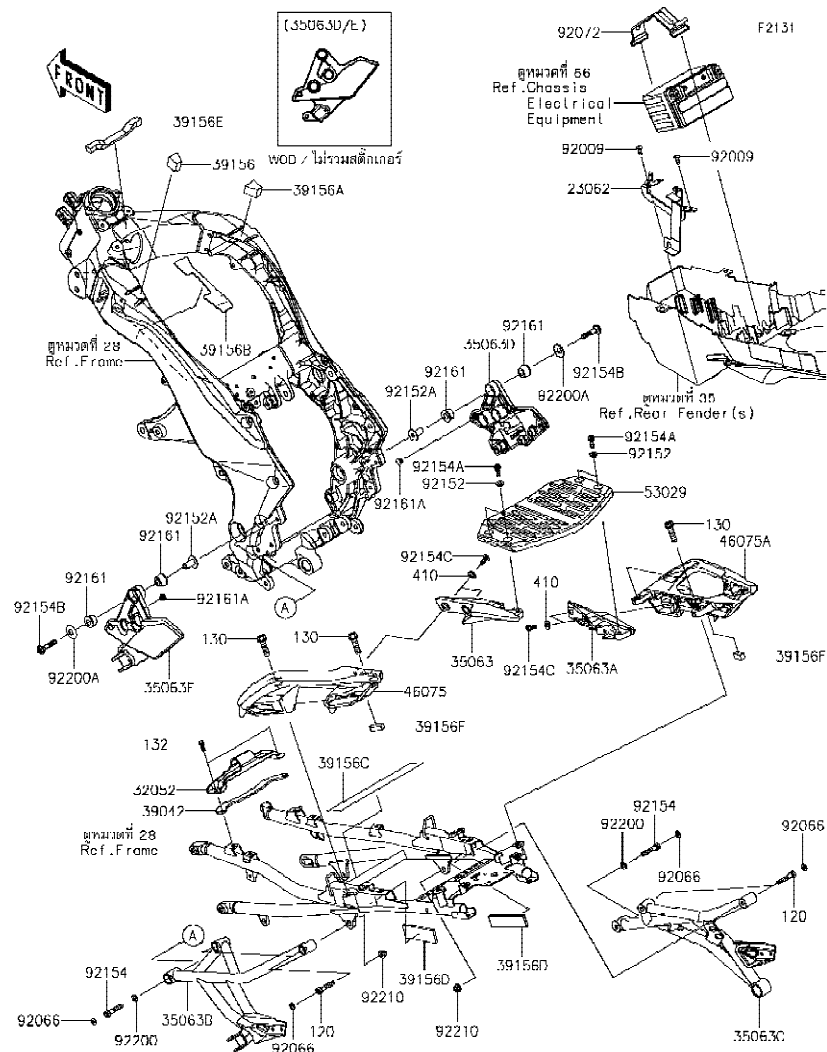

Ref No.	Part No. หมายเลขอะไหล่	Description-English ชื่ออะไหล่-อังกฤษ	Description-Thai ชื่ออะไหล่-ไทย	Quantity-KLZ1000			
				'18			
				BJF			
23062	23062-0768	BRACKET-COMP,ECU	ขายึด	1			
32052	32052-0719	BRACKET-TANK	ขายึดถังน้ำมัน	1			
35063	35063-0971-18R	STAY,CARRIER,LH,F.S.BLACK	ขายึดคกลองเก็บของข้างซ้าย-สีดำ	1			
35063A	35063-0972-18R	STAY,CARRIER,RH,F.S.BLACK	ขายึดคกลองเก็บของข้างขวา-สีดำ	1			
35063B	35063-0982-18R	STAY,STEP,LH,RR,F.S.BLACK	สแตย์พักเท้าหลังข้างซ้าย-สีดำ	1			
35063C	35063-0983-18R	STAY,STEP,RH,RR,F.S.BLACK	สแตย์พักเท้าหลังข้างขวา-สีดำ	1			
35063D	35063-0987-18R	STAY,STEP,RH,FR,F.S.BLACK	สแตย์พักเท้าหน้าข้างขวา-สีดำ	1			
35063E	35063-1273-18R	STAY,STEP,LH,FR,F.S.BLACK	สแตย์พักเท้าหน้าข้างซ้าย-สีดำ	1			
39042	39042-0554	CROSSMEMBER	คาน	1			
39156	39156-0660	PAD,LH	แผ่นรอง	1			
39156A	39156-0661	PAD,RH	แผ่นรอง	1			
39156B	39156-1862	PAD,47X130X1	แผ่นรอง	1			
39156C	39156-1873	PAD,30X250X0.5	แผ่นรอง	1			
39156D	39156-1875	PAD,30X90X5	แผ่นรอง	2			
39156E	39156-1912	PAD,10X130X10	แผ่นรอง	1			
39156F	39156-1939	PAD,10X30X10	แผ่นรอง	2			
46075	46075-0596-18R	GRIP,TANDEM,LH,F.S.BLACK	มือจับข้างซ้าย-สีดำ	1			
46075A	46075-0597-18R	GRIP,TANDEM,RH,F.S.BLACK	มือจับข้างขวา-สีดำ	1			
53029	53029-0329	CARRIER	ตะแกรง	1			
92009	92009-1113	SCREW,TAPPING	สกรู	2			
92066	92066-1216	PLUG	จุกยาง	6			
92072	92072-1306	BAND,L=168	สายรัดเบตเตอร์	1			
92152	92152-1511	COLLAR,6.5X10X6.2	ปลอก 6.5X10X6.2 มม.	4			
92152A	92152-1594	COLLAR,8.8X12X25.6	ปลอกรอง 8.8X12X25.6 มม.	6			
92154	92154-1001	BOLT,SOCKET,8X40	โบลท์ 8X40 มม.	2			
92154A	92154-1674	BOLT,SOCKET,6X20	โบลท์ 6X20 มม.	4			
92154B	92154-1703	BOLT,SOCKET,8X43.2	โบลท์ 8X43.2 มม.	6			
92154C	92154-1901	BOLT,SOCKET,8X23	โบลท์ 8X23 มม.	4			
92161	92161-1000	DAMPER,11.8X26X15	ลูกยาง	12			
92161A	92161-1084	DAMPER	ลูกยาง	2			

'18 KLZ1000 BJB

Chassis-ตัวถัง

30

Frame Fittings-ส่วนประกอบการยึดอุปกรณ์ต่างๆ(2/2)

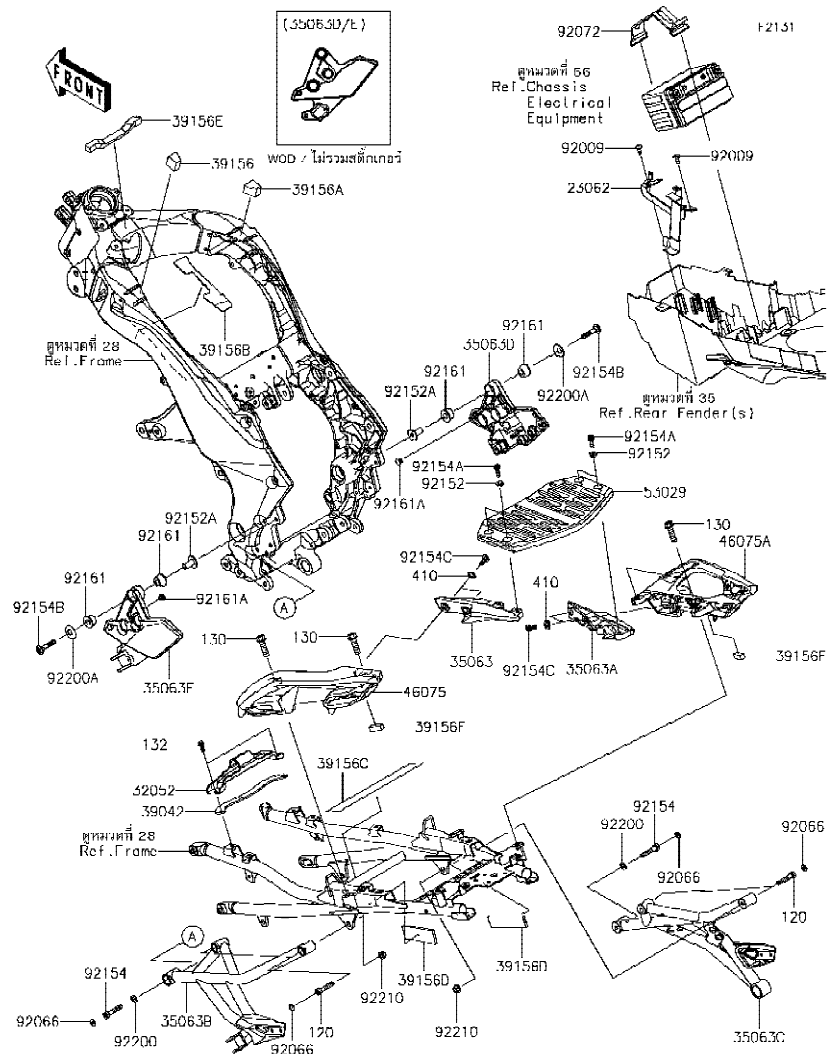

Ref	Part No.	Description-English	Description-Thai	Quantity-KLZ1000
No.	หมายเลขอะไหล่	ชื่ออะไหล่-อังกฤษ	ชื่ออะไหล่-ไทย	'18
				BJF
92200	92200-0807	WASHER,8.4X16X1.6	แหวนรอง 8.4X16X1.6 มม.	2
92200A	92200-1729	WASHER,12.5X30X3	แหวนรอง 12.5X30X3 มม.	6
92210	92210-0159	NUT,FLANGED,LOCK,8MM	น็อต 8 มม.	4
120	120CB0840	BOLT-SOCKET,8X40	โบลท์ 8X40 มม.	4
130	130CA1035	BOLT-FLANGED,10X35	โบลท์ 10X35 มม.	4
132	132BA0616	BOLT-FLANGED-SMALL,6X16	โบลท์ 6X16 มม.	2
410	410AA1000	WASHER-PLAIN-SMALL,10MM	แหวนรอง 10 มม.	4

This catalog covers:
'18 KLZ1000 BJJ

Chassis-ตัวถัง

GROUP NO.

31

This page covers:
Swingarm-สวิงอาร์ม

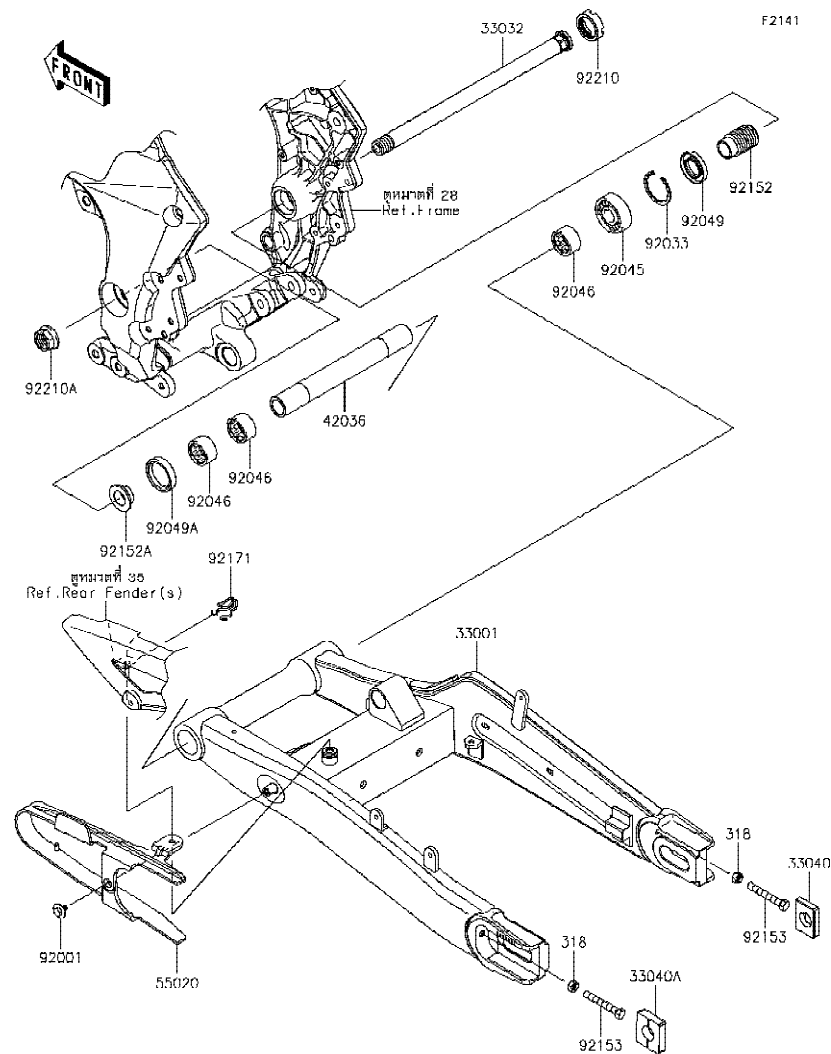

Ref No.	Part No. หมายเลขอะไหล่	Description-English ชื่ออะไหล่-อังกฤษ	Description-Thai ชื่ออะไหล่-ไทย	Quantity-KLZ1000		
				'18		
				BJF		
33001	33001-0635-18R	ARM-COMP-SWING,F.S.BLACK	สวิงอาร์ม-สีดำ	1		
33032	33032-0044	SHAFT-SWING ARM	แกนสวิงอาร์ม	1		
33040	33040-0040	ADJUSTER-CHAIN,RH	ตัวตั้งโซ่-ข้างขวา	1		
33040A	33040-1109	ADJUSTER-CHAIN,LH	ตัวตั้งโซ่-ข้างซ้าย	1		
42036	42036-0069	SLEEVE,20.1X28X226	ปลอก 20.1X28X226 มม.	1		
55020	55020-0903	GUARD,CHAIN	ยางรองโซ่	1		
92001	92001-1771	BOLT,6X12	โบลท์ 6X12 มม.	1		
92033	92033-1041	RING-SNAP,42MM	คลิปล็อค 42 มม.	1		
92045	92045-0017	BEARING-BALL,6004UL11	ตลับลูกปืน #6004	1		
92046	92046-0008	BEARING-NEEDLE,7E-HVS 28X34X17	ตลับลูกปืนเข็ม	3		
92049	92049-1314	SEAL-OIL,MHSA25X42X6	ซีล	1		
92049A	92049-1352	SEAL-OIL,MHSA25X34X7	ซีล	1		
92152	92152-0154	COLLAR,SWING ARM,L=47	ปลอกแกนสวิงอาร์ม	1		
92152A	92152-1234	COLLAR,SWING ARM,L=12.5	ปลอกแกนสวิงอาร์ม	1		
92153	92153-1407	BOLT,8X55	โบลท์ 8X55 มม.	2		
92171	92171-0907	CLAMP	เหล็กคล้อง	1		
92210	92210-0134	NUT,30MM	น็อต 30 มม.	1		
92210A	92210-0320	NUT,FLANGED,20MM	น็อต 20 มม.	1		
318	318AA0800	NUT-HEX-SMALL,8MM	น็อต 8 มม.	2		

This catalog covers:

'18 KLZ1000 BJF

Chassis-ตัวถัง

GROUP NO.

32

This page covers:

Suspension/Shock Absorber-ส่วนประกอบการยึดใช้คัพหลัง

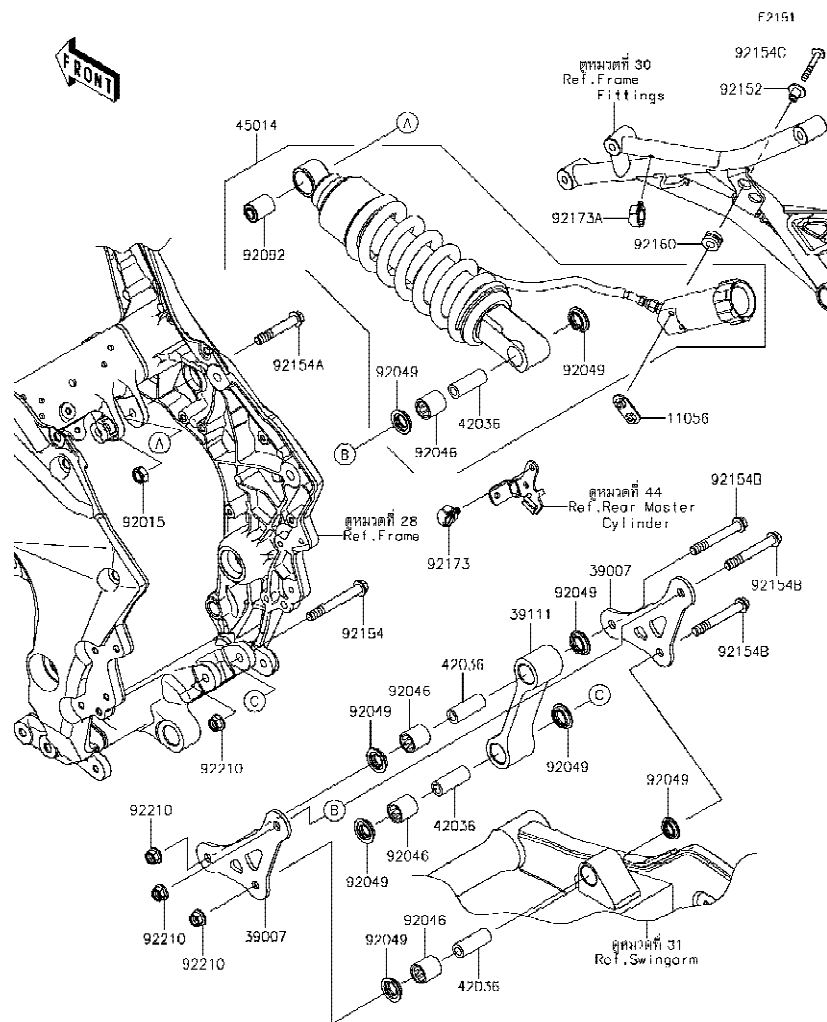

Ref No.	Part No.	Description-English ชื่ออะไหล่-อังกฤษ	Description-Thai ชื่ออะไหล่-ไทย	Quantity-KLZ1000			
				'18			
				BJF			
11056	11056-1914	BRACKET	ขายึด	1			
39007	39007-0356-18R	ARM-SUSP,F.S.BLACK	กระเดื่องยูนิแทร็ค	2			
39111	39111-0311	ROD-TIE	แขนยูนิแทร็ค	1			
42036	42036-1342	SLEEVE,10.1X17X44.5	ปลอก 10.1X17X44.5 มม.	4			
45014	45014-0474-37Y	SHOCKABSORBER,P.SILVER	โช้คอัพหลัง-สีบรอนซ์	1			
92015	92015-1189	NUT,LOCK,10MM,BLACK	น็อตล็อก 10 มม. สีดำ	1			
92046	92046-1273	BEARING-NEEDLE,SFYZM172425	ดัดับลูกปืนเข็ม	4			
92049	92049-1223	SEAL-OIL,MHA17245.7F	ซีล	8			
92092	92092-1058	BUSHING-RUBBER	บุช	1			
92152	92152-0332	COLLAR,6.5X10X13.1	ปลอกกรอง 6.5X10X13.1 มม.	2			
92154	92154-0262	BOLT,FLANGED,10X77	โบลท์ 10X77 มม.	1			
92154A	92154-0263	BOLT,FLANGED,10X60	โบลท์ 10X60 มม.	1			
92154B	92154-0890	BOLT	โบลท์	3			
92154C	92154-1006	BOLT,SOCKET,6X42	โบลท์ 6X42 มม.	2			
92160	92160-1167	DAMPER,10X20X12	ลูกยาง	2			
92173	92173-0736	CLAMP,12MM DIA.	คลิปรัด 12 มม.	1			
92173A	92173-0868	CLAMP,HOLDER CLIP	เข็มขัดรัด	1			
92210	92210-1139	NUT,LOCK,FLANGED,10MM	น็อตล็อก 10 มม.	4			

This catalog covers:
'18 KLZ1000 BJJ

Chassis-ตัวถัง

GROUP NO.
33

This page covers:
Footrests-พักเท้า

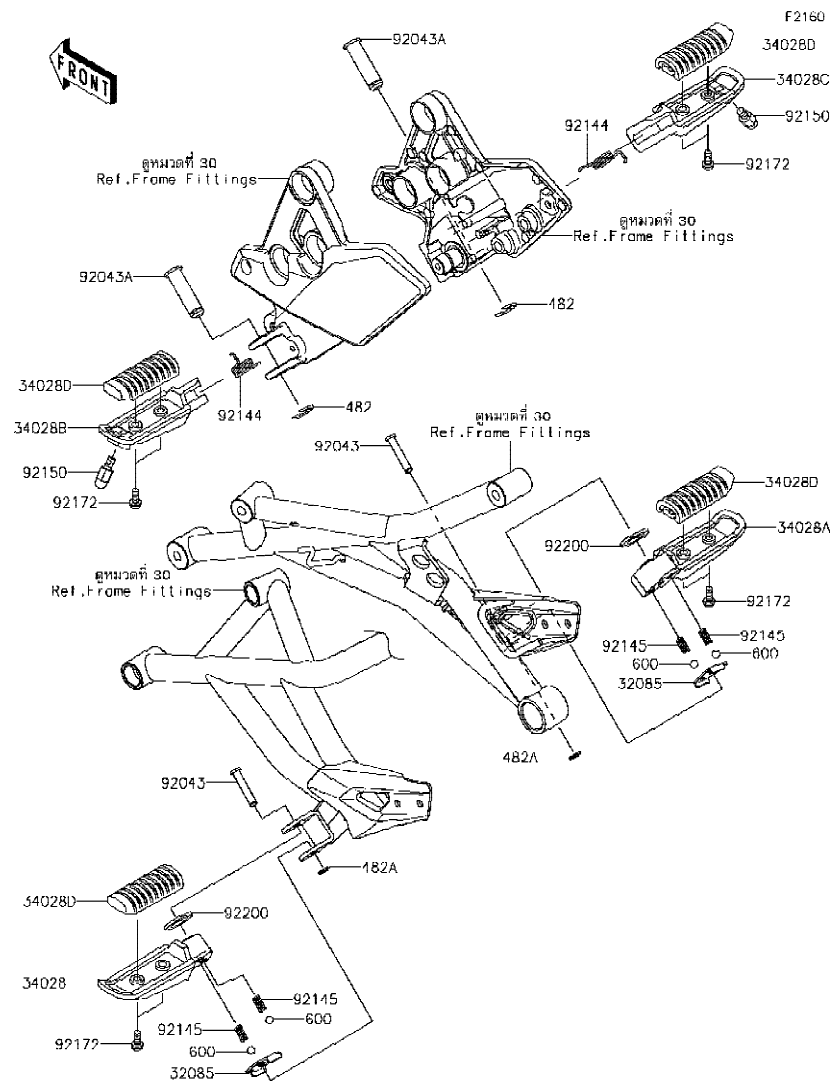

Ref No.	Part No.	Description-English ชื่ออะไหล่-อังกฤษ	Description-Thai ชื่ออะไหล่-ไทย	Quantity-KLZ1000		
				'18	BJF	
32085	32085-0047	STOPPER, REAR STEP	แผ่นล็อคพักเท้าหลัง	2		
34028	34028-0314	STEP, RR, LH	พักเท้าหลัง-ข้างซ้าย	1		
34028A	34028-0315	STEP, RR, RH	พักเท้าหลัง-ข้างขวา	1		
34028B	34028-0352	STEP, FR, LH	พักเท้าหน้า-ข้างซ้าย	1		
34028C	34028-0353	STEP, FR, RH	พักเท้าหน้า-ข้างขวา	1		
34028D	34028-1430	STEP, RUBBER	ยางพักเท้า	4		
92043	92043-0742	PIN, 6X31.1	สลัก 6X31.1 มม.	2		
92043A	92043-1594	PIN, 12X42.5	สลัก 12X42.5 มม.	2		
92144	92144-1567	SPRING, STEP RETURN	สปริงพักเท้าหน้า	2		
92145	92145-1319	SPRING	สปริง	4		
92150	92150-1114	BOLT, BANK SENSOR	bolt ที่รองพักเท้า	2		
92172	92172-0976	SCREW, 5X14	สกรู 5X14 มม.	8		
92200	92200-0043	WASHER, 16X26X2.3	แหวนรอง 16X26X2.3 มม.	2		
482	482EA0100	CIRCLIP-TYPE-E, 10MM	คลิปลอค E-10 มม.	2		
482A	482EA5000	CIRCLIP-TYPE-E	คลิปลอค E-5 มม.	2		
600	600A0800	BALL-STEEL, 1/4	เม็ดลูกปืน 1/4	4		

This catalog covers:
'18 KLZ1000 BJF

Chassis-ตัวถัง

GROUP NO.
34

This page covers:
Front Fender(s)-บังโคลนหน้า

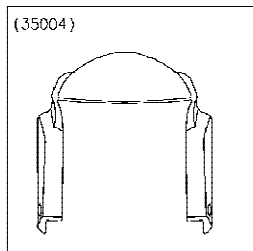
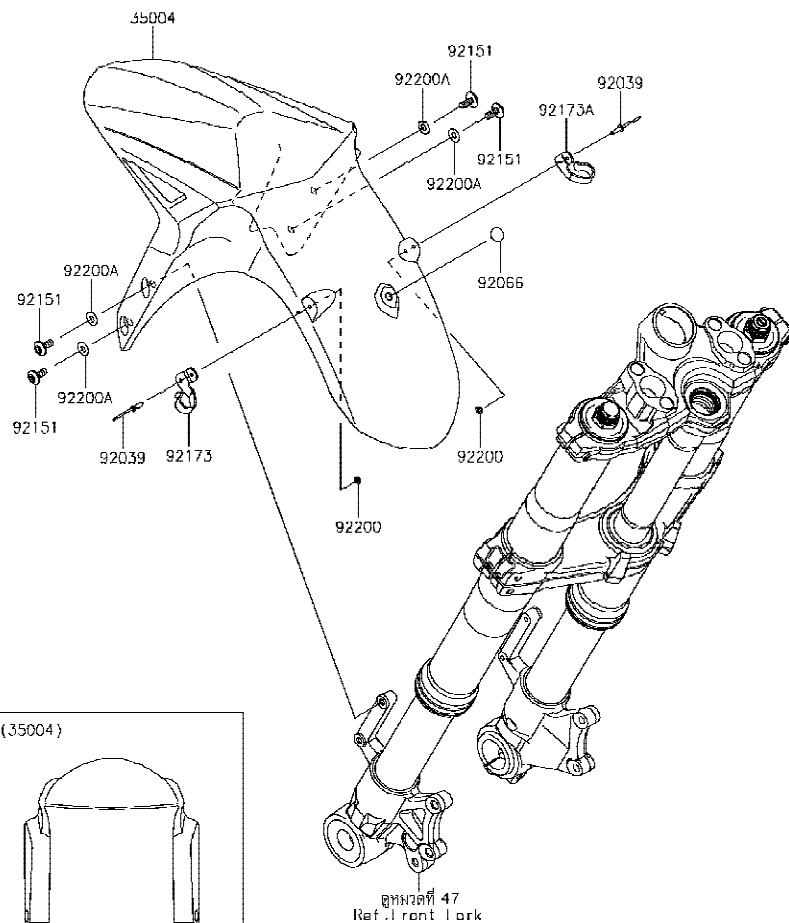

WOD / ไม่รวมเสต็กเกทเบรค์

F2171

Ref No.	Part No. หมายเลขอะไหล่	Description-English ชื่ออะไหล่-อังกฤษ	Description-Thai ชื่ออะไหล่-ไทย	Quantity-KLZ1000			
				'18 BJF			
35004	35004-0340-739	FENDER-FRONT,M.F.S.BLACK	บังโคลนหน้า-สีดำ	1			
92039	92039-0705	RIVET	หมุดย้ำ	4			
92066	92066-0741	PLUG,ANCHOR CLIP	ฝาปิด	1			
92151	92151-1654	BOLT,SOCKET,6X14	โบลท์ 6X14 มม.	4			
92173	92173-1312	CLAMP,FR FENDER,LH	ตัวคล้องท่อน้ำมันเบรค-ข้างซ้าย	1			
92173A	92173-1313	CLAMP,FR FENDER,RH	ตัวคล้องท่อน้ำมันเบรค-ข้างขวา	1			
92200	92200-1251	WASHER,3.5X8X1	แหวนรอง 3.5X8X1 มม.	4			
92200A	92200-1388	WASHER,6.5X14X1	แหวนรอง 6.5X14X1 มม.	4			

This catalog covers:

'18 KLZ1000 BJJ

Chassis-ตัวถัง

GROUP NO.

35

This page covers:

Rear Fender(s)-บังโคลนหลัง

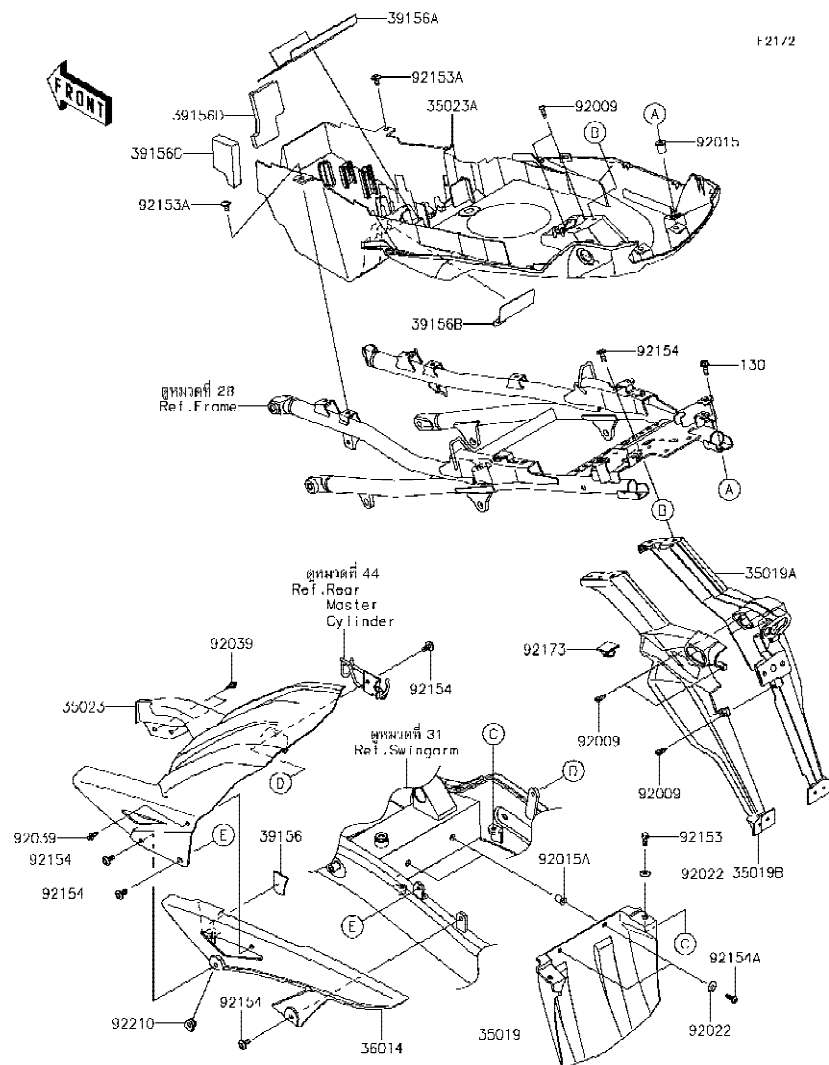

Ref No.	Part No. หมายเลขอะไหล่	Description-English ชื่ออะไหล่-อังกฤษ	Description-Thai ชื่ออะไหล่-ไทย	Quantity-KLZ1000		
				'18 BJJ		
35019	35019-0563	FLAP,RR	กันสาด	1		
35019A	35019-0586	FLAP,RR,RH	กันสาดหลัง-ข้างขวา	1		
35019B	35019-0596	FLAP,RR,LH	กันสาดหลัง-ข้างซ้าย	1		
35023	35023-0336	FENDER-REAR,INNER	บังโคลนหลัง-ตัวใน	1		
35023A	35023-0425	FENDER-REAR	บังโคลนหลัง	1		
36014	36014-0557	CASE-CHAIN	บังโซ่	1		
39156	39156-0816	PAD,CHAIN CASE	แผ่นรองบังโซ่	1		
39156A	39156-0893	PAD,BATTERY	แผ่นรองแบตเตอรี่	1		
39156B	39156-1863	PAD,60X76X1	แผ่นรอง	1		
39156C	39156-1864	PAD,82X45X15	แผ่นรอง	1		
39156D	39156-1865	PAD,72X85X8	แผ่นรอง	1		
92009	92009-1984	SCREW,TAPPING,5X16	สกรู 5X16 มม.	5		
92015	92015-1700	NUT	น็อต	2		
92015A	92015-1757	NUT,WELL,5MM	น็อต 5 มม.	2		
92022	92022-1093	WASHER,6.5X16X1.0	แหวนรอง 6X16X1 มม.	4		
92039	92039-0060	RIVET	หมุดย้ำ	3		
92153	92153-1805	BOLT	โบลท์	2		
92153A	92153-1948	BOLT,SOCKET,6X12	โบลท์ 6X12 มม.	2		
92154	92154-0745	BOLT,SOCKET,6X14	โบลท์ 6X14 มม.	8		
92154A	92154-1004	BOLT,FLANGED,5X16	โบลท์ 5X16 มม.	2		
92173	92173-1055	CLAMP,DRAIN	คลิปปลีค	1		
92210	92210-0277	NUT,6MM	น็อต 6 มม.	1		
130	130CA0618	BOLT-FLANGED,6X18	โบลท์ 6X18 มม.	2		

This catalog covers:

'18 KLZ1000 BJJ

Chassis-ตัวถัง

GROUP NO.

36

This page covers:

Stand(s)-ขาตั้ง

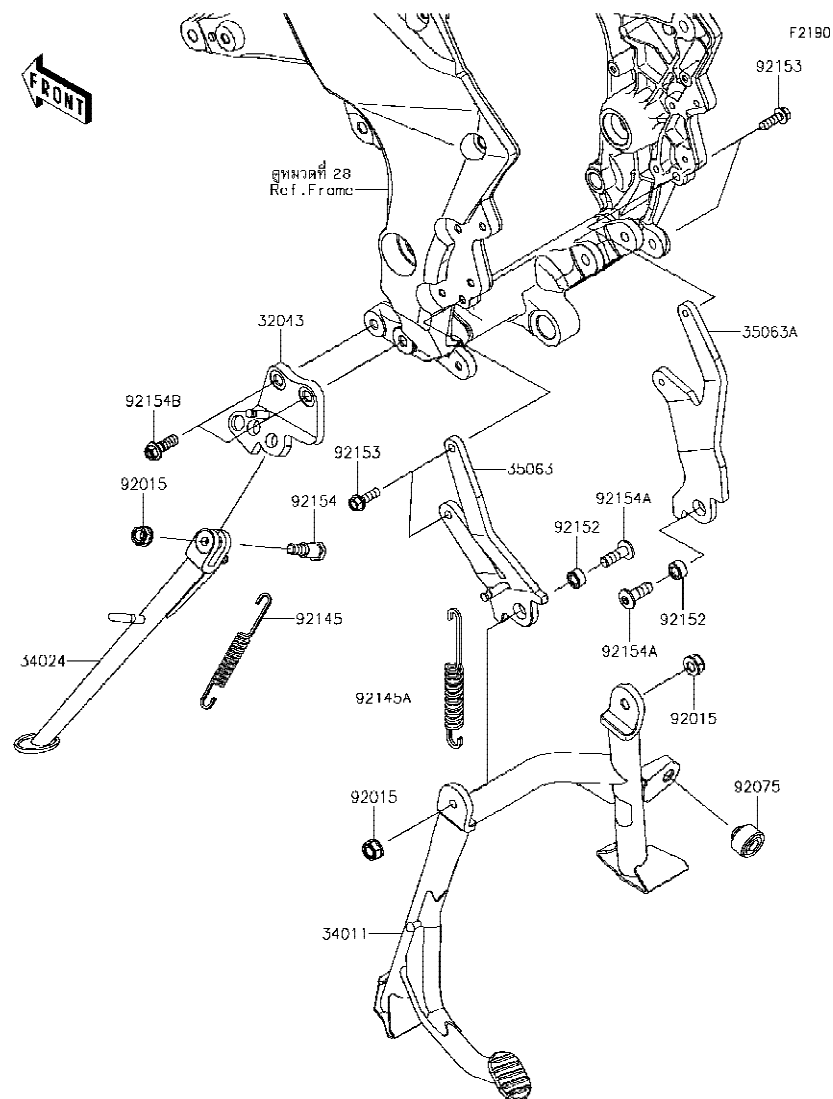

Ref No.	Part No. หมายเลขอะไหล่	Description-English ชื่ออะไหล่-อังกฤษ	Description-Thai ชื่ออะไหล่-ไทย	Quantity-KLZ1000			
				'18			
				BJF			
32043	32043-0571	BRACKET-STAND	ขาตั้งขาตั้งข้าง	1			
34011	34011-0030	STAND-CENTER	ขาตั้งกลาง	1			
34024	34024-0113	STAND-SIDE	ขาตั้งข้าง	1			
35063	35063-0980	STAY,CENTER STAND,LH	ขาตั้งขาตั้งกลาง-ข้างซ้าย	1			
35063A	35063-0981	STAY,CENTER STAND,RH	ขาตั้งขาตั้งกลาง-ข้างขวา	1			
92015	92015-1717	NUT,LOCK,FLANGED,10MM	น็อต 10 มม.	3			
92075	92075-015	DAMPER	ลูกยาง	1			
92145	92145-0562	SPRING,SIDE STAND	สปริงขาตั้งข้าง	1			
92145A	92145-1550	SPRING,CENTER STAND	สปริง	1			
92152	92152-1906	COLLAR,10X17X9	ปลอกกรอง 10X17X9 มม.	2			
92153	92153-1768	BOLT,FLANGED,8X25	โบลท์ 8X25 มม.	4			
92154	92154-0971	BOLT,10X39	โบลท์ 10X39 มม.	1			
92154A	92154-1665	BOLT,SOCKET,10X30	โบลท์ 10X30 มม.	2			
92154B	92154-1705	BOLT,FLANGED,10X28	โบลท์ 10X28 มม.	2			

This catalog covers:
'18 KLZ1000 BJF

Chassis-ตัวถัง

GROUP NO.
37

This page covers:
Tires-ยางล้อ

F2210

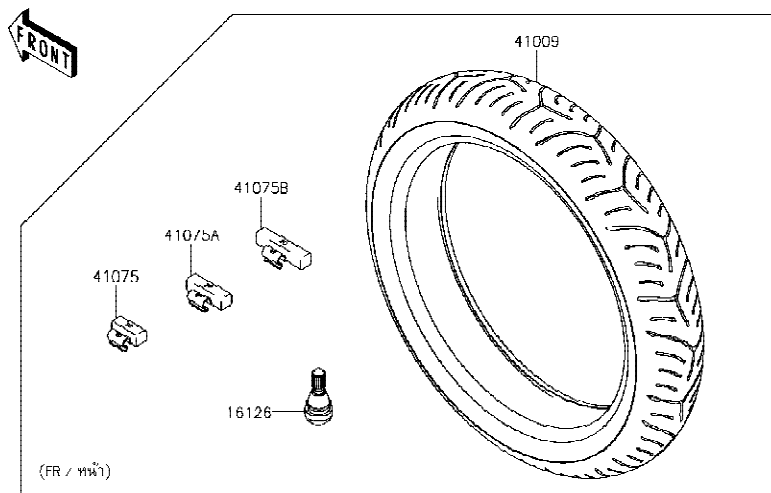

Ref No.	Part No. หมายเลขอะไหล่	Description-English ชื่ออะไหล่-อังกฤษ	Description-Thai ชื่ออะไหล่-ไทย	Quantity-KLZ1000			
				'18 BJF			
16126	16126-1140	VALVE,TIRE	วาล์วเช็คลมยางล้อ	2			
41009	41009-0715	TIRE,FR,120/70ZR17 58W,T30F(B)	ยางนอกหน้า 120/70ZR17 58W,T30F(B)	1			
41009A	41009-0716	TIRE,RR,180/55ZR17 73W,T30R(B)	ยางนอกหลัง 180/55ZR17 73W,T30R(B)	1			
41075	41075-0007	BALANCER-WHEEL,10G,SILVER	ตะกั่วถ่วงล้อหนัก 10 กรัม	AR			
41075A	41075-0008	BALANCER-WHEEL,20G,SILVER	ตะกั่วถ่วงล้อหนัก 20 กรัม	AR			
41075B	41075-0009	BALANCER-WHEEL,30G,SILVER	ตะกั่วถ่วงล้อหนัก 30 กรัม	AR			

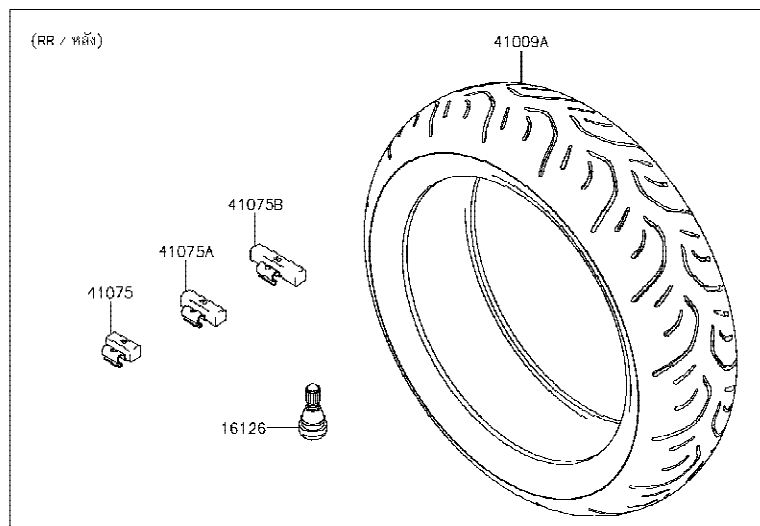

This catalog covers:
'18 KLZ1000 BJJ

Chassis-ตัวถัง

GROUP NO.
38

This page covers:
Front Hub-ดุมล้อหน้า

F2230

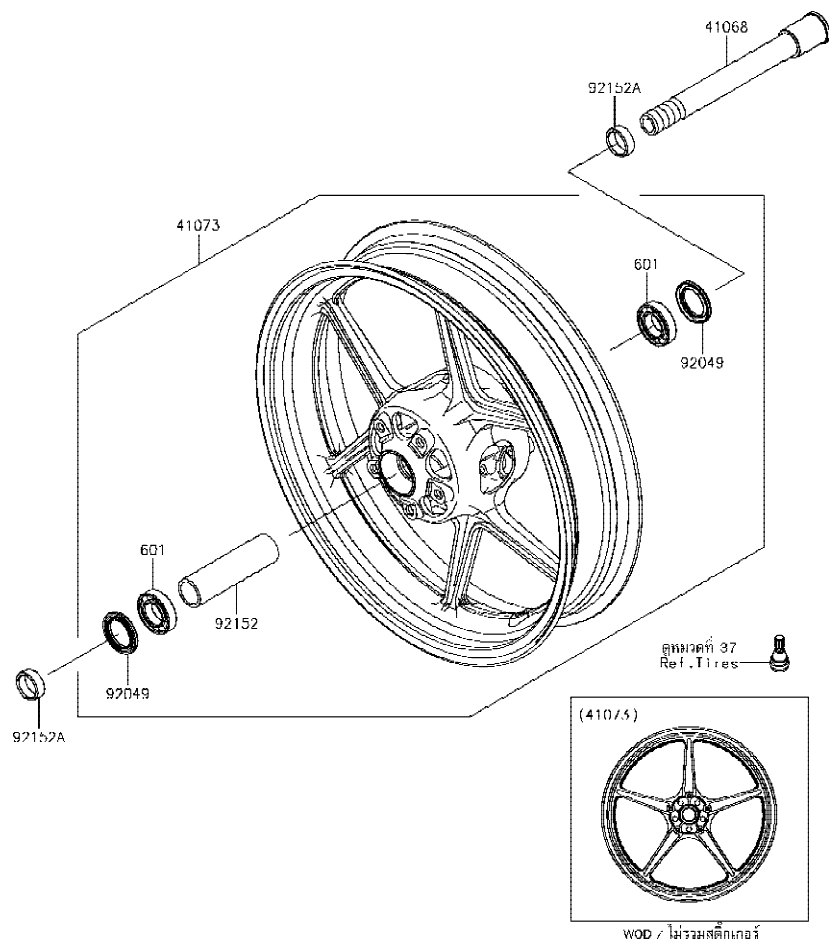

Ref No.	Part No. หมายเลขอะไหล่	Description-English ชื่ออะไหล่-อังกฤษ	Description-Thai ชื่ออะไหล่-ไทย	Quantity-KLZ1000			
				'18			
				BJF			
41068	41068-0595	AXLE,FR	เพลาล้อหน้า	1			
41073	41073-0732-18F	WHEEL-ASSY,FR,G.BLACK	ล้อหน้า-สีดำ(ชุด)	1			
92049	92049-0795	SEAL-OIL,32X47X5	ซีลล้อหน้า	2			
92152	92152-0242	COLLAR,FR HUB,L=115	ปลอกดุมล้อหน้า	1			
92152A	92152-0474	COLLAR,FR AXLE,L=10.5	ปลอกเพลาล้อหน้า L=10.5 มม.	2			
601	601B6005UU	BEARING-BALL,#6005UU	ดัลบลูกปืน #6005	2			

'18 KLZ1000 BJB

GROUP NO.

39

Rear Hub-ดุมล้อหลัง

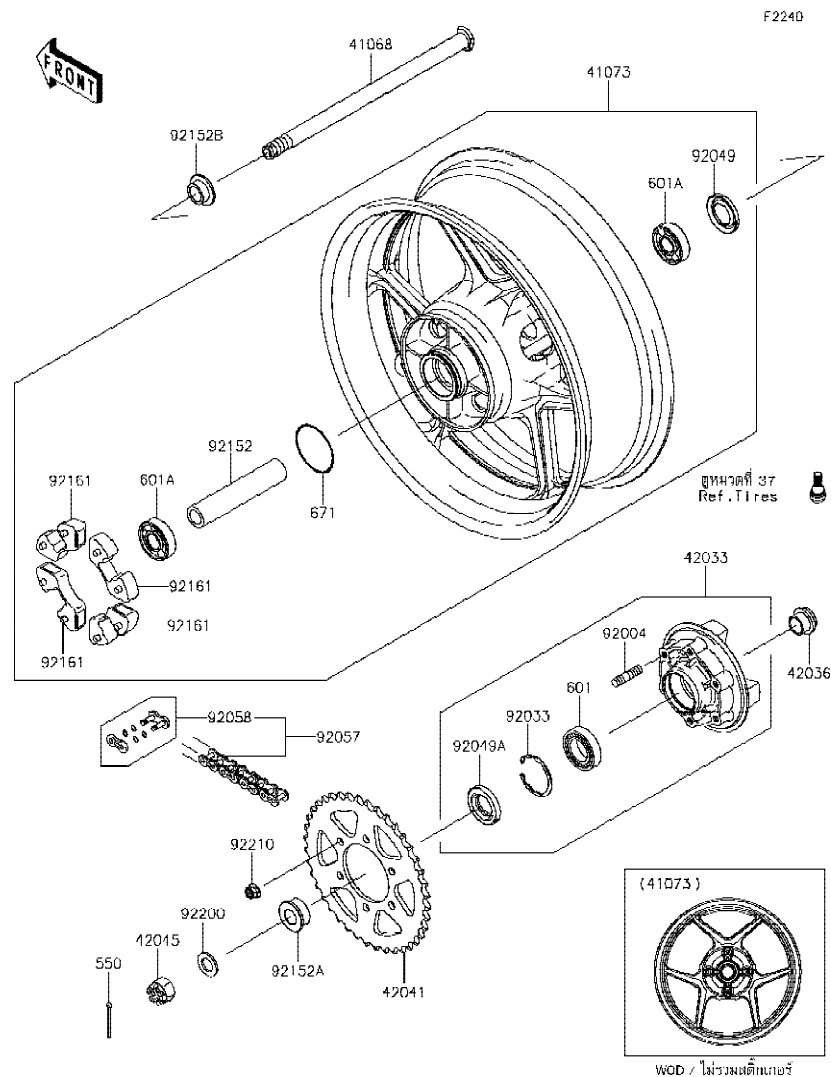

Ref No.	Part No. หมายเลขอะไหล่	Description-English ชื่ออะไหล่-อังกฤษ	Description-Thai ชื่ออะไหล่-ไทย	Quantity-KLZ1000			
				'18			
				BJF			
41068	41068-0596	AXLE,RR,L344	เพลาล้อหลัง L=344 มม.	1			
41073	41073-0733-18F	WHEEL-ASSY,RR,G.BLACK	ล้อหลัง-สีดำ(ชุด)	1			
42033	42033-0028	COUPLING-ASSY,RR HUB	แป้นสเคอร์หลัง(ชุด)	1			
42036	42036-1251	SLEEVE,RR HUB,L=23	ปลอกแป้นสเคอร์หลัง	1			
42041	42041-1467	SPROCKET-HUB,43T	สเคอร์หลัง 43 T	1			
42045	42045-018	NUT,CASTLE,18MM	น็อตเพลาล้อ 18 มม.	1			
92004	92004-0028	STUD,10X19	โบลท์สตั๊ด 10X19 มม.	6			
92033	92033-1043	RING-SNAP,52MM	แหวนรอง 52 มม.	1			
92049	92049-0723	SEAL-OIL,27X52X5	ซีลล้อหลัง	1			
92049A	92049-1287	SEAL-OIL	ซีลแป้นสเคอร์	1			
92057	92057-0704	CHAIN,DRIVE,EK525RMX3,116L	โซ่ขับ EK525RMX3,116L	1			
92058	92058-0041	JOINT-CHAIN	ข้อต่อโซ่	1			
92152	92152-0088	COLLAR,RR HUB,L=144.5	ปลอกเพลาล้อหลัง L=144.5 มม.	1			
92152A	92152-0118	COLLAR,RR AXLE,LH,L=18	ปลอก L=18 มม.	1			
92152B	92152-0876	COLLAR,RR AXLE,RH,20X28X14.5	ปลอก 20X28X1 มม.	1			
92161	92161-0342	DAMPER,SHOCK,RR HUB	ยางกันกระชาก	4			
92200	92200-1489	WASHER,19X32X2.6	แหวนรอง 19X32X2.6 มม.	1			
92210	92210-0276	NUT,LOCK,FLANGED,10MM	น็อตล็อก 10 มม.	6			
550	550AA4040	PIN-COTTER,4.0X40	พินล็อก 4.0X40 มม.	1			
601	601B6205UU	BEARING-BALL	ดัดับลูกปืน	1			
601A	601B6304UU	BEARING-BALL,#6304UUC3	ดัดับลูกปืน #6304	2			
671	671B2560	O RING,60MM	โอริง 60 มม.	1			

This catalog covers:
'18 KLZ1000 BJF

Chassis-ตัวถัง

GROUP NO.
40

This page covers:
Brake Pedal-คันเหยียบเบรค

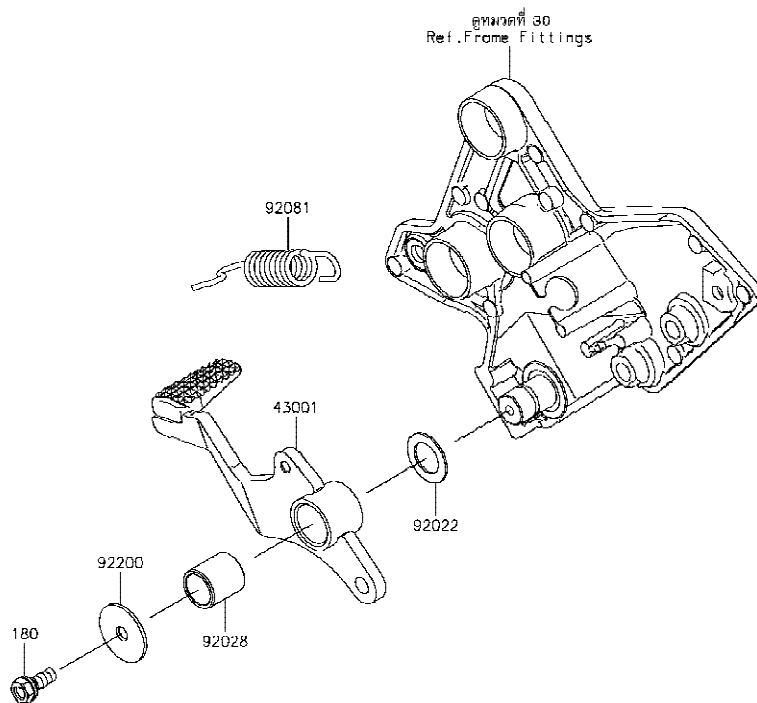

F2260

Ref No.	Part No. หมายเลขอะไหล่	Description-English ชื่ออะไหล่-อังกฤษ	Description-Thai ชื่ออะไหล่-ไทย	Quantity-KLZ1000			
				'18			
				BJF			
43001	43001-0735	LEVER-BRAKE,PEDAL	คันเหยียบเบรค	1			
92022	92022-326	WASHER,15.3X24X1	แหวนรอง 15.3X24X1 มม.	1			
92028	92028-1282	BUSHING,BRAKE PEDAL	บุช	1			
92081	92081-1833	SPRING,BRAKE PEDAL	สปริงคันเหยียบเบรค	1			
92200	92200-0279	WASHER,7X28X1.6	แหวนรอง 7X28X1.6 มม.	1			
180	180BA0616	BOLT-UPSET-WS,6X16	bolt 6X16 มม.	1			

This catalog covers:
'18 KLZ1000 BJJ

Chassis-ตัวถัง

GROUP NO.
41

This page covers:
Brake Piping-ท่อน้ำมันเบรก

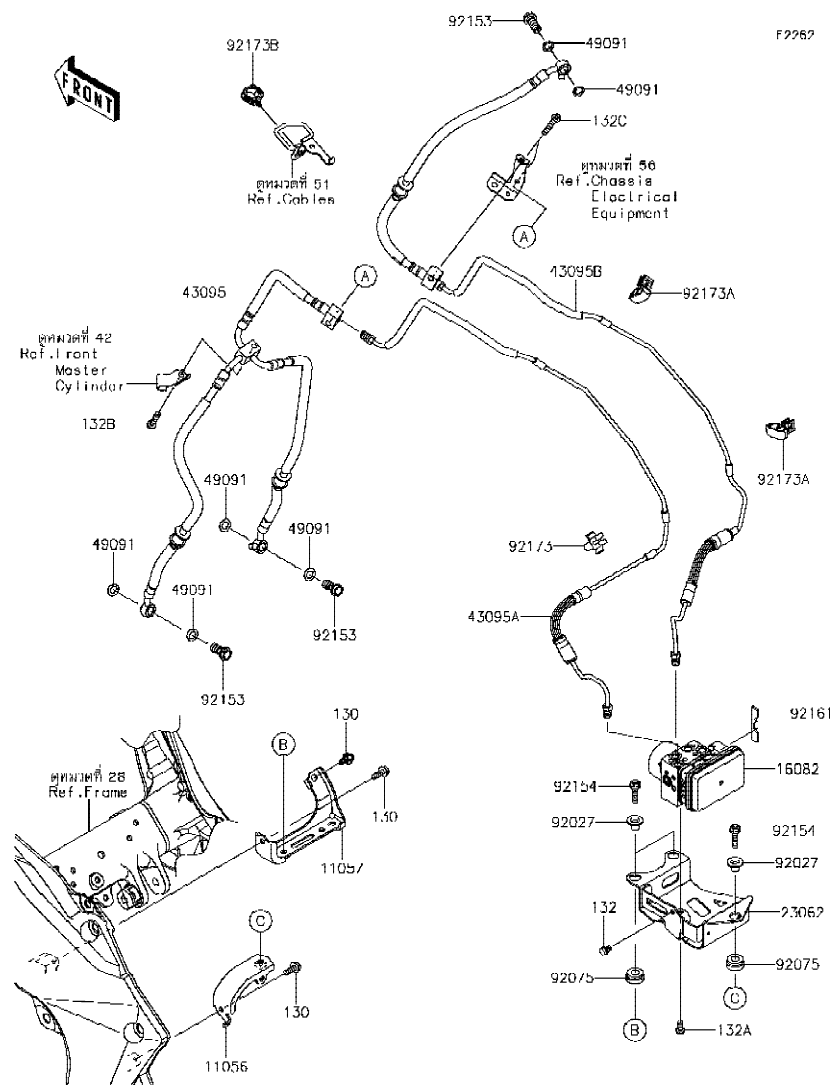

Ref No.	Part No. หมายเลขอะไหล่	Description-English ชื่ออะไหล่-อังกฤษ	Description-Thai ชื่ออะไหล่-ไทย	Quantity-KLZ1000		
				'18 BJJ		
11056	11056-2098	BRACKET	ขายึด	1		
11057	11057-0430	BRACKET,REGULATOR	แผ่นยึดเร็กกูเรเตอร์	1		
16082	16082-0738	PUMP-ASSY-OIL,ABS	ปั๊มควบคุมน้ำมันเบรก ABS	1		
23062	23062-0824	BRACKET-COMP,ABS UNIT	ขายึด	1		
43095	43095-0837	HOSE-BRAKE,HEAD PIPE-CALIPER	ท่อน้ำมันเบรก	1		
43095A	43095-1451	HOSE-BRAKE,FR CALIPER-HU	ท่อน้ำมันเบรก	1		
43095B	43095-1464	HOSE-BRAKE,FR M/CYL.-ABS HU	ท่อน้ำมันเบรก	1		
49091	49091-0001	WASHER-SEAL,10.1X14.5X1.5	แหวนรอง 10.1X14.5X1.5 มม.	6		
92027	92027-1651	COLLAR,FLANGED,L=12.1,BLACK	ปลอกทรง L=12.1 มม.	3		
92075	92075-277	DAMPER	ลูกยาง	3		
92153	92153-0627	BOLT,OIL,L=23	โบลท์ท่อน้ำมัน L=23 มม.	3		
92154	92154-0498	BOLT,FLANGED,6X25	โบลท์ 6X25 มม.	3		
92161	92161-1673	DAMPER	ยางรอง	1		
92173	92173-0088	CLAMP	ขายึด	1		
92173A	92173-0799	CLAMP,CLIP	เข็มขัดรัด	2		
92173B	92173-0868	CLAMP,HOLDER CLIP	เข็มขัดรัด	1		
130	130BA0616	BOLT-FLANGED,6X16	โบลท์ 6X16 มม.	3		
132	132BA0608	BOLT-FLANGED-SMALL,6X8	โบลท์ 6X8 มม.	1		
132A	132BA0612	BOLT-FLANGED-SMALL,6X12	โบลท์ 6X12 มม.	1		
132B	132BA0625	BOLT-FLANGED-SMALL,6X25	โบลท์ 6X25 มม.	1		
132C	132BA0630	BOLT-FLANGED-SMALL,6X30	โบลท์ 6X30 มม.	2		

This catalog covers:

'18 KLZ1000 BJF

Chassis-ตัวถัง

GROUP NO.

42

This page covers:

Front Master Cylinder- แม่ปั้มเบรคหน้า

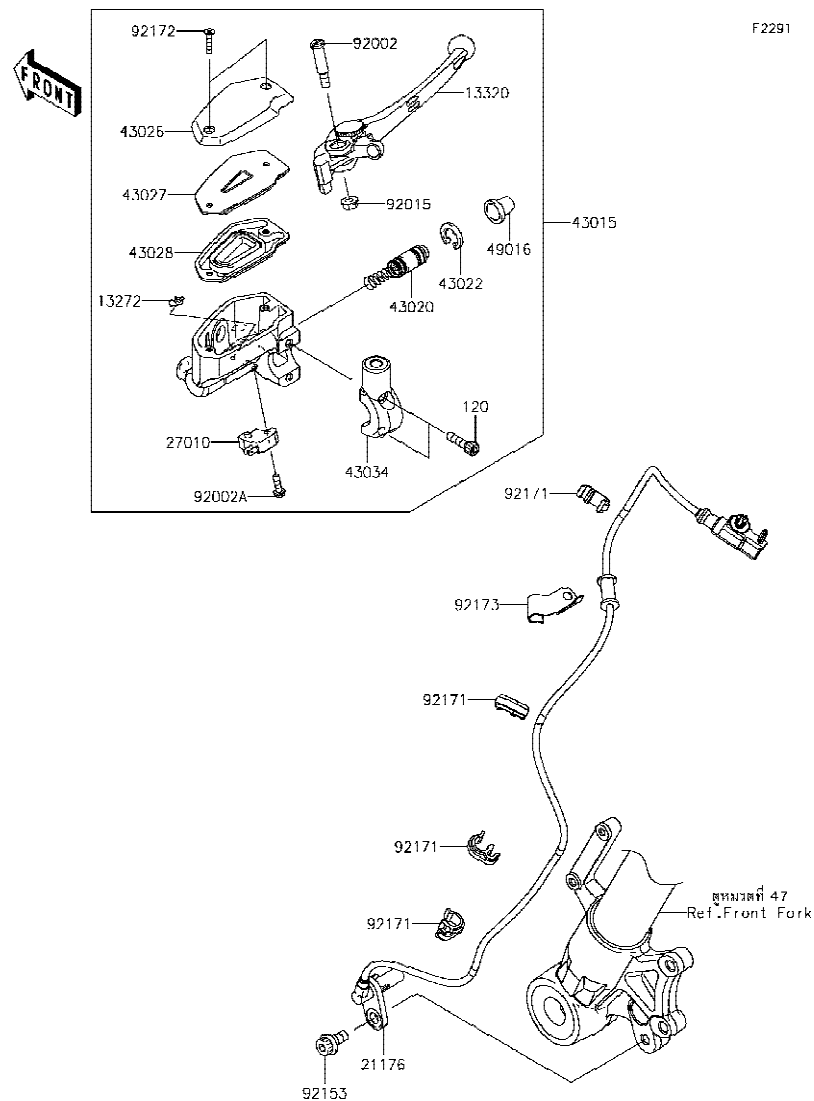

F2291

Ref No.	Part No. หมายเลขอะไหล่	Description-English ชื่ออะไหล่-อังกฤษ	Description-Thai ชื่ออะไหล่-ไทย	Quantity-KLZ1000			
				'18 BJF			
13272	13272-0573	PLATE	แผ่นรอง	1			
13320	13320-0031	LEVER-ASSY,FRONT BRAKE	ก้านมือเบรค	1			
21176	21176-0801	SENSOR,FR WHEEL SPEED	ตัววัดความเร็วล้อหน้า	1			
27010	27010-0025	SWITCH,BRAKE	สวิตช์ไฟเบรคหน้า	1			
43015	43015-0630	CYLINDER-ASSY-MASTER,FR	แม่ปั้มดิสเบรคหน้า(ชุด)	1			
43020	43020-0008	PISTON-COMP-BRAKE	ชุดซ่อมลูกสูบปั้ม	1			
43022	43022-1010	STOPPER-BRAKE,PISTON	คลิปล็อคลูกสูบปั้ม	1			
43026	43026-0019	CAP-BRAKE	ฝาปิดกระปุกแม่ปั้มเบรค	1			
43027	43027-0008	PLATE-DIAPHRAGM	แผ่นรองไดอะแฟรม	1			
43028	43028-0015	DIAPHRAGM	ไดอะแฟรม	1			
43034	43034-0049	HOLDER-BRAKE,MASTER CYLINDER	ขวยึดแม่ปั้มเบรค	1			
49016	49016-1044	COVER-SEAL,MASTER CYLINDER	ยางกันฝุ่นแม่ปั้ม	1			
92002	92002-1322	BOLT,LEVER SET,BLACK	โบลที่ยึดก้านเบรค	1			
92002A	92002-1323	BOLT,SCREW,4X12	โบลท์ 4X12 มม.	1			
92015	92015-1528	NUT,FLANGED,6MM	น็อต 6 มม.	1			
92153	92153-0327	BOLT,SOCKET,8X16	โบลท์ 8X16 มม.	1			
92171	92171-1819	CLAMP,BRAKE HOSE	เข็มขัดคล้องท่อ	4			
92172	92172-0320	SCREW,4X20	สกรู 4X20 มม.	2			
92173	92173-0801	CLAMP	ขาล็อค	1			
120	120CB0622	BOLT-SOCKET,6X22	โบลท์ 6X22 มม.	2			

This catalog covers:

'18 KLZ1000 BJF

Chassis-ตัวถัง

GROUP NO.

43

This page covers:

Front Brake-เบรคหน้า

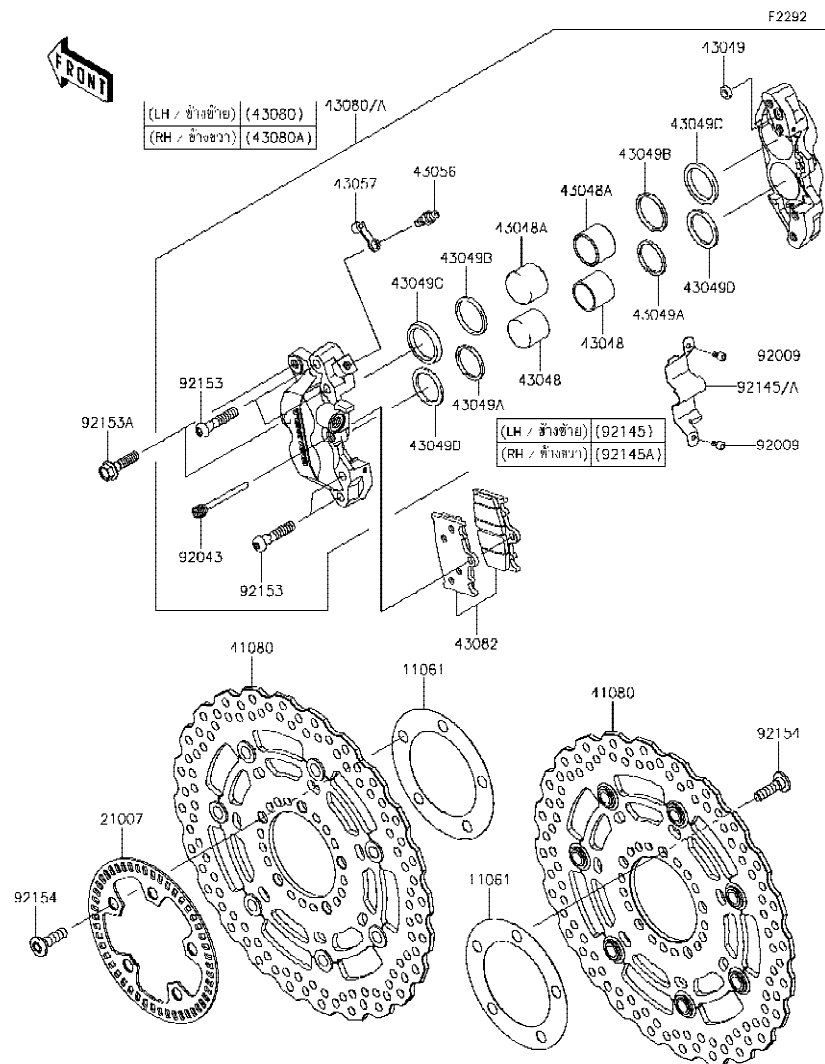

Ref No.	Part No. หมายเลขอะไหล่	Description-English ชื่ออะไหล่-อังกฤษ	Description-Thai ชื่ออะไหล่-ไทย	Quantity-KLZ1000		
				'18 BJF		
11061	11061-0029	GASKET,DISC PLATE	ปะเก็นจานดิสเบรค	2		
21007	21007-0140	ROTOR,SENSOR,FR	โรเตอร์สัญญาณ	1		
41080	41080-0627-11I	DISC,FR,BLACK/SILVER	จานดิสเบรคหน้า-สีดำ/บรอนซ์	2		
43048	43048-1078	PISTON-CALIPER,DIA=26.97	ลูกสูบเบรค 26.97 มม.	4		
43048A	43048-1098	PISTON-CALIPER,DIA=30.2	ลูกสูบเบรค 30.2 มม.	4		
43049	43049-1004	PACKING,SEAL,6.5X11.5X2.2	ซีล 6.5X11.5X2.2 มม.	2		
43049A	43049-1055	PACKING,PISTON	โอริงลูกสูบ	4		
43049B	43049-1068	PACKING	ซีลลูกสูบก้ามดิสเบรค	4		
43049C	43049-1092	PACKING,PISTON SEAL	ซีลลูกสูบก้ามเบรคหลัง	4		
43049D	43049-1096	PACKING,PISTON SEAL	โอริงลูกสูบ	4		
43056	43056-0007	BREATHER-BRAKE	สกรูไล่อากาศ	2		
43057	43057-003	CAP-BREATHER	ยางปิดสกรูไล่อากาศ	2		
43080	43080-0073-DJ	CALIPER-SUB-ASSY,FR,LH,BLACK	ก้ามดิสเบรคหน้าข้างซ้าย-สีดำ(ชุด)	1		
43080A	43080-0074-DJ	CALIPER-SUB-ASSY,FR,RH,BLACK	ก้ามดิสเบรคหน้าข้างขวา-สีดำ(ชุด)	1		
43082	43082-0153	PAD-ASSY-BRAKE	ผ้าดิสเบรค	2		
92009	92009-1758	BOLT,SOCKET,4X6	โบลท์ 4X6 มม.	4		
92043	92043-1683	PIN,PAD	สลักผ้าเบรค	2		
92145	92145-1503	SPRING,COVER,LH	สปริงผ้าเบรค-ข้างซ้าย	1		
92145A	92145-1504	SPRING,COVER,RH	สปริงผ้าเบรค-ข้างขวา	1		
92153	92153-0360	BOLT,SOCKET,8X40	โบลท์ 8X40 มม.	8		
92153A	92153-1089	BOLT,FLANGED,8X30	โบลท์ 8X30 มม.	4		
92154	92154-1865	BOLT,SOCKET,8X30	โบลท์ 8X30 มม.	10		

'18 KLZ1000 BJB

44

Rear Master Cylinder-แม่ปั้มเบรคหลัง(1/2)

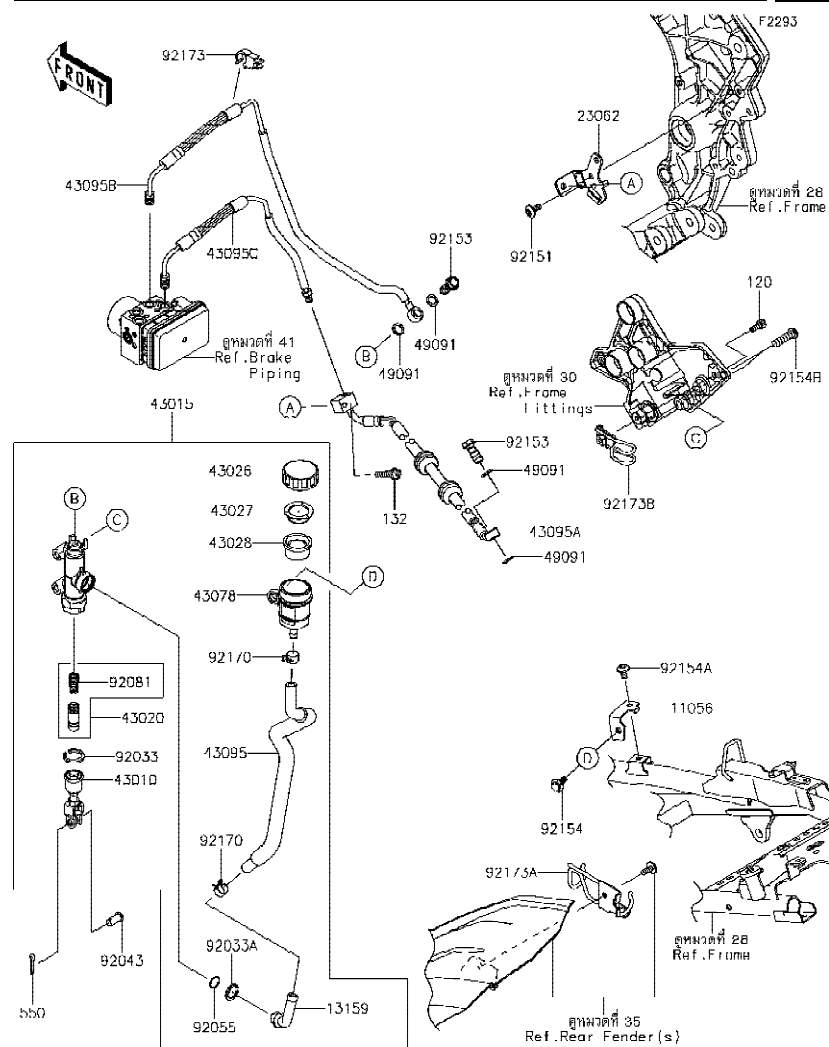

Ref No.	Part No.	Description-English	Description-Thai	Quantity-KLZ1000			
				'18			
				BJF			
11056	11056-7304	BRACKET,RESERVOIR TANK	ขายึดกระปุกน้ำมันเบรค	1			
13159	13159-1056	CONNECTOR	ข้อต่อแม่ปั้มเบรคหลัง	1			
23062	23062-0756	BRACKET-COMP	ขายึด	1			
43010	43010-1062	ROD-ASSY-BRAKE	ก้านต่อคันเหยียบเบรค	1			
43015	43015-0572	CYLINDER-ASSY-MASTER,RR	แม่ปั้มดิสเบรคหลัง	1			
43020	43020-1057	PISTON-COMP-BRAKE	ชุดซ่อมลูกสูบปั้ม	1			
43026	43026-0009	CAP-BRAKE	ฝาปิดกระปุกน้ำมันเบรค	1			
43027	43027-1053	PLATE-DIAPHRAGM	แผ่นรองยางไดอะแฟรม	1			
43028	43028-1065	DIAPHRAGM	ไดอะแฟรมกระปุกน้ำมันเบรค	1			
43078	43078-0060	RESERVOIR	กระปุกน้ำมันเบรค	1			
43095	43095-0700	HOSE-BRAKE,RR MASTER CYLINDE	ท่อน้ำมันเบรค	1			
43095A	43095-1448	HOSE-BRAKE,RR CALIPER-HU	ท่อน้ำมันเบรค	1			
43095B	43095-1452	HOSE-BRAKE,RR M/C-HU	ท่อน้ำมันเบรค	1			
43095C	43095-1453	HOSE-BRAKE,HU-RR CALIPER	ท่อน้ำมันเบรค	1			
49091	49091-0001	WASHER-SEAL,10.1X14.5X1.5	แหวนรอง 10.1X14.5X1.5 มม.	4			
92033	92033-0079	RING-SNAP,20.9X24.6X1.2	แหวนล็อก 20.9X24.6X1.2 มม.	1			
92033A	92033-1186	RING-SNAP,20.5MM	แหวนล็อก 20.5 มม.	1			
92043	92043-0904	PIN	สลัก	1			
92055	92055-0741	RING-O,14.8X2.4	โอริง 14.8X2.4 มม.	1			
92081	92081-1737	SPRING,MASTER CYLINDER	สปริงลูกสูบเบรค	1			
92151	92151-1654	BOLT,SOCKET,6X14	โบลท์ 6x14 มม.	1			
92153	92153-0627	BOLT,OIL,L=23	โบลท์ท่อน้ำมัน	2			
92154	92154-0385	BOLT,FLANGED,6X16	โบลท์ 6X16 มม.	1			
92154A	92154-0774	BOLT,SOCKET,6X10	โบลท์ 6X10 มม.	1			
92154B	92154-1704	BOLT,SOCKET,8X30	โบลท์ 8X30 มม.	2			
92170	92170-1091	CLAMP,HOSE	คลิปรัดท่อน้ำมันเบรค	2			
92173	92173-0170	CLAMP	ขายึด	1			
92173A	92173-0882	CLAMP	ตัวคล้องท่อน้ำมันเบรค	1			
92173B	92173-1388	CLAMP,RR BRAKE HOSE	ตัวคล้องท่อน้ำมันเบรค	1			
120	120CB0614	BOLT-SOCKET,6X14	โบลท์ 6X14 มม. สีดำ	1			

This catalog covers:

'18 KLZ1000 BJF

Chassis-ตัวถัง

GROUP NO.

44

This page covers:

Rear Master Cylinder-แม่ปั้มเบรคหลัง(2/2)

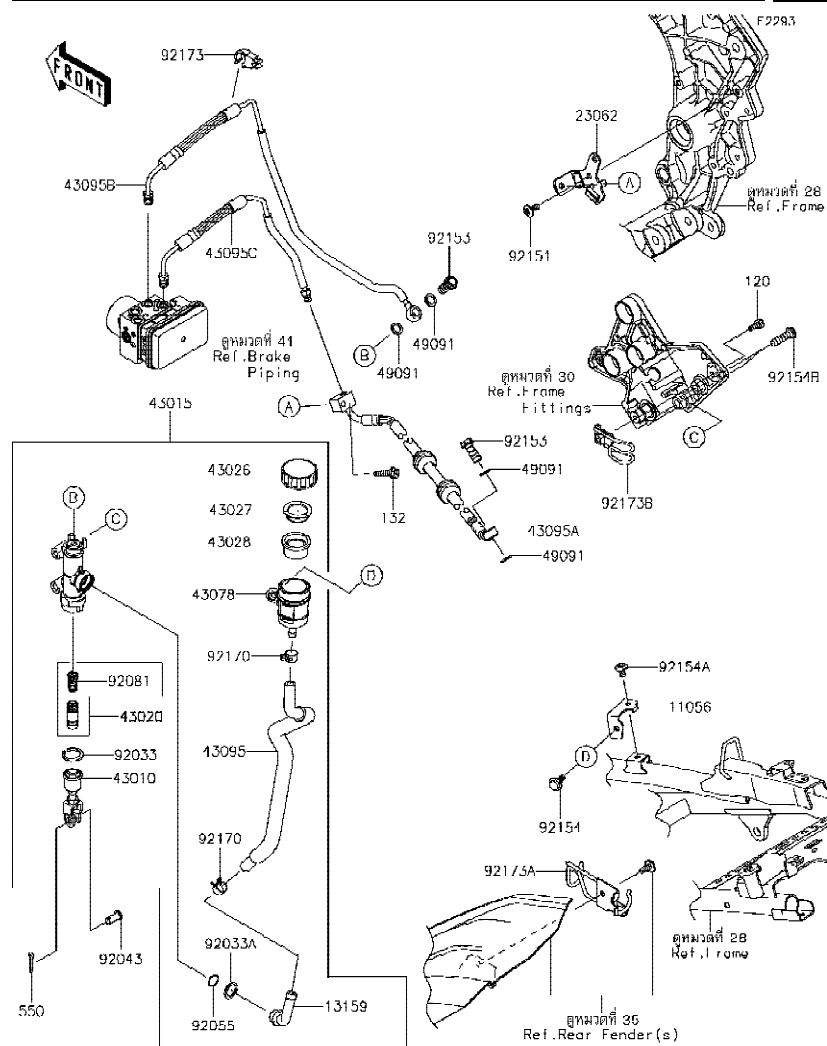

Ref No.	Part No. หมายเลขอะไหล่	Description-English ชื่ออะไหล่-อังกฤษ	Description-Thai ชื่ออะไหล่-ไทย	Quantity-KLZ1000		
				'18 BJF		
132	132BA0625	BOLT-FLANGED-SMALL,6X25	bolt 6X25 มม.	1		
550	550AA2015	PIN-COTTER,2.0X15	pin คอต 2.0X15 มม.	1		

This catalog covers:

'18 KLZ1000 BJF

Chassis-ตัวถัง

GROUP NO.

45

This page covers:

Rear Brake-เบรคหลัง

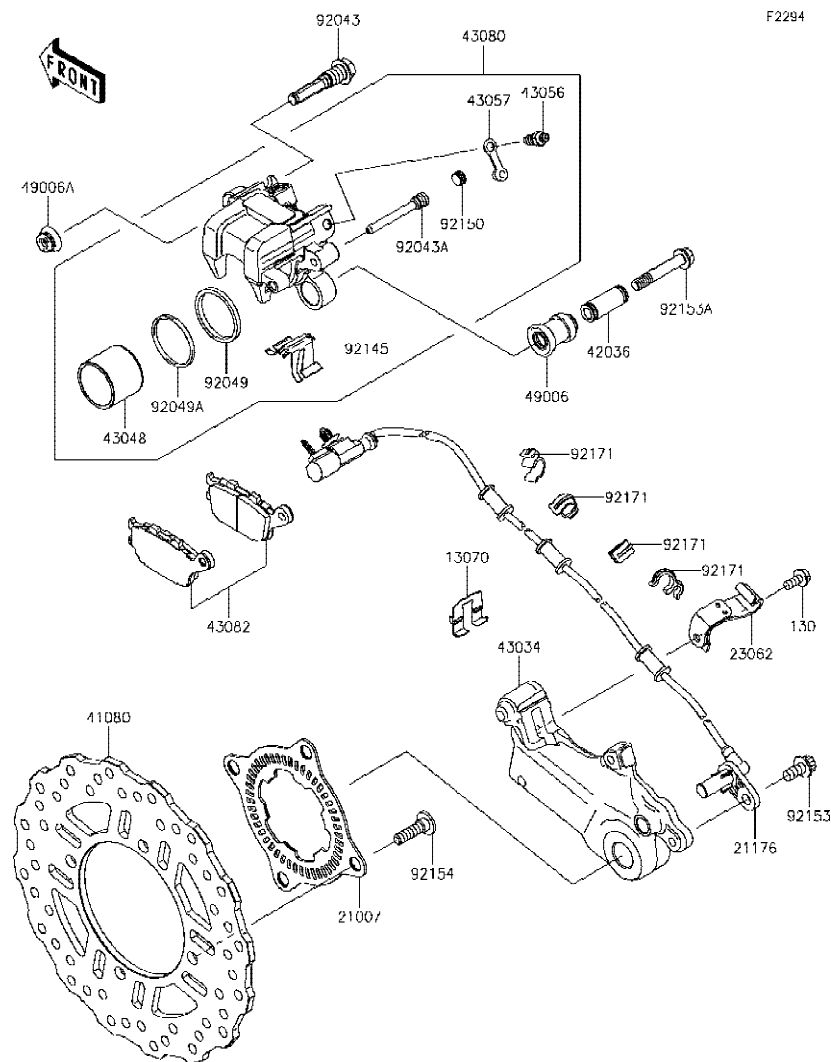

F2294

Ref No.	Part No. หมายเลขอะไหล่	Description-English ชื่ออะไหล่-อังกฤษ	Description-Thai ชื่ออะไหล่-ไทย	Quantity-KLZ1000			
				'18 BJF			
13070	13070-0076	GUIDE,BRAKE PAD	ตัวเกี่ยวผ้าเบรค	1			
21007	21007-0141	ROTOR,SENSOR,RR	โรเตอร์สัญญาณ	1			
21176	21176-0722	SENSOR,SPEED,RR	ตัววัดความเร็วล้อหลัง	1			
23062	23062-0760	BRACKET-COMP	ขายึด	1			
41080	41080-0632	DISC,RR	จานดิสเบรคหลัง	1			
42036	42036-0050	SLEEVE	ปลอกกรอง	1			
43034	43034-0073	HOLDER-BRAKE	ขายึดก้ามดิสเบรค	1			
43048	43048-0008	PISTON-CALIPER	ลูกสูบก้ามเบรค	1			
43056	43056-1055	BREATHER	สกรูไล่อากาศ	1			
43057	43057-1001	CAP-BREATHER	ยางปิดสกรูไล่อากาศ	1			
43080	43080-0050-DJ	CALIPER-SUB-ASSY,RR,BLACK	ก้ามดิสเบรคหลัง(ชุด)	1			
43082	43082-0073	PAD-ASSY-BRAKE	ผ้าดิสเบรค	1			
49006	49006-0058	BOOT	ยางกันฝุ่น	1			
49006A	49006-1242	BOOT,CALIPER	ยางกันฝุ่นสลักก้ามเบรค	1			
92043	92043-0137	PIN	สลัก	1			
92043A	92043-1520	PIN,HANGER	สลัก	1			
92049	92049-1449	SEAL-OIL	ซีล	1			
92049A	92049-1450	SEAL-OIL	ซีล	1			
92145	92145-0493	SPRING,PAD	สปริง	1			
92150	92150-1692	BOLT,PLUG	โบลท์	1			
92153	92153-0327	BOLT,SOCKET,8X16	โบลท์ 8X16 มม.	1			
92153A	92153-1826	BOLT,FLANGED	โบลท์	1			
92154	92154-1865	BOLT,SOCKET,8X30	โบลท์ 8X30 มม.	4			
92171	92171-1819	CLAMP,BRAKE HOSE	เข็มขัดคล้องท่อ	4			
130	130BA0614	BOLT-FLANGED,6X14	โบลท์ 6X14 มม.	1			

This catalog covers:
'18 KLZ1000 BJJ

Chassis-ตัวถัง

GROUP NO.
46

This page covers:
Handlebar-แฮนด์บาร์(1/2)

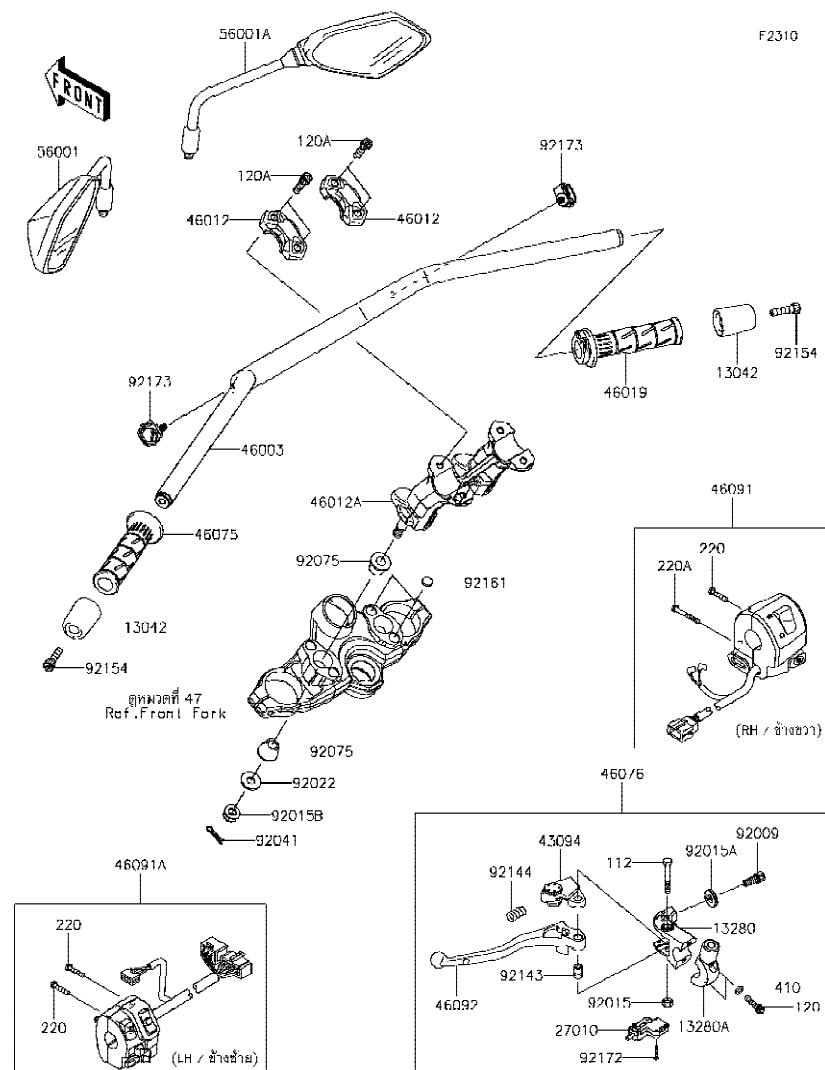

Ref No.	Part No.	Description-English ชื่ออะไหล่-อังกฤษ	Description-Thai ชื่ออะไหล่-ไทย	Quantity-KLZ1000		
				'18	BJJ	
13042	13042-5007	WEIGHT,HANDLE	ตุ้มน้ำหนักด้ามแฮนด์	2		
13280	13280-0306	HOLDER,CLUTCH LEVER	ขวยึดก้านเบีบคลัซ	1		
13280A	13280-0307	HOLDER,CLUTCH LEVER	ขวยึดก้านเบีบคลัซตัวใน	1		
27010	27010-1094	SWITCH,CLUTCH,BLACK	สวิตช์คลัซ	1		
43094	43094-1053	ADJUSTER,CLUTCH LEVER	ตัวปรับก้านเบีบคลัซ	1		
46003	46003-0627-18R	HANDLE,F.S.BLACK	แฮนด์-สีดำ	1		
46012	46012-0353-18R	HOLDER-HANDLE,UPP,F.S.BLACK	ปะกับแฮนด์ตัวบน-สีดำ	2		
46012A	46012-0354-18R	HOLDER-HANDLE,LWR,F.S.BLACK	ปะกับแฮนด์ตัวล่าง-สีดำ	1		
46019	46019-0001	GRIP-ASSY,THROTTLE	ปลอกเร่ง(ชุด)	1		
46075	46075-1144	GRIP,HANDLE,LH	ปลอกมือ-ข้างซ้าย	1		
46076	46076-0052	LEVER-ASSY-GRIP,CLUTCH	ก้านเบีบคลัซ(ชุด)	1		
46091	46091-0252	HOUSING-ASSY-CONTROL,RH	สวิทช์แฮนด์-ข้างขวา(ชุด)	1		
46091A	46091-0253	HOUSING-ASSY-CONTROL,LH	สวิทช์แฮนด์-ข้างซ้าย(ชุด)	1		
46092	46092-0031	LEVER-GRIP,CLUTCH	ก้านเบีบคลัซ	1		
56001	56001-0297	MIRROR-ASSY,LH	กระจกมองหลัง-ข้างซ้าย	1		
56001A	56001-0298	MIRROR-ASSY,RH	กระจกมองหลัง-ข้างขวา	1		
92009	92009-1134	SCREW,CABLE ADJUST,8MM,BLACK	สกรูปรับสาย 8 มม.	1		
92015	92015-1191	NUT,LOCK,6MM,BLACK	น็อตล็อก 6 มม.	1		
92015A	92015-1197	NUT,CABLE ADJUST LOCK,8MM,BLK	น็อตล็อกสกรูปรับสาย 8 มม.	1		
92015B	92015-1717	NUT,LOCK,FLANGED,10MM	น็อต 10 มม.	2		
92022	92022-1396	WASHER,10.5X26X2.3,BLACK	แหวนรอง 10.5X26X2.3 มม.	2		
92041	92041-1060	COTTER,8MM	สลัก 8 มม.	2		
92075	92075-039	DAMPER,HANDLE HOLDER	ลูกยาง	4		
92143	92143-1379	COLLAR	ปลอกทรงโบลท์	1		
92144	92144-1467	SPRING	สปริง	1		
92154	92154-0502	BOLT,SOCKET,8X30	โบลท์ 8X30 มม.	2		
92161	92161-1723	DAMPER,13X3	ลูกยาง	4		
92172	92172-0183	SCREW,3X16	สกรู 3X16 มม.	2		
92173	92173-0861	CLAMP	คลิปล็อก	2		
112	112AB0645	BOLT-UPSET,6X45	โบลท์ 6X45 มม.	1		

This catalog covers:

'18 KLZ1000 BJF

Chassis-ตัวถัง

GROUP NO.

46

This page covers:

Handlebar-แฮนด์บาร์(2/2)

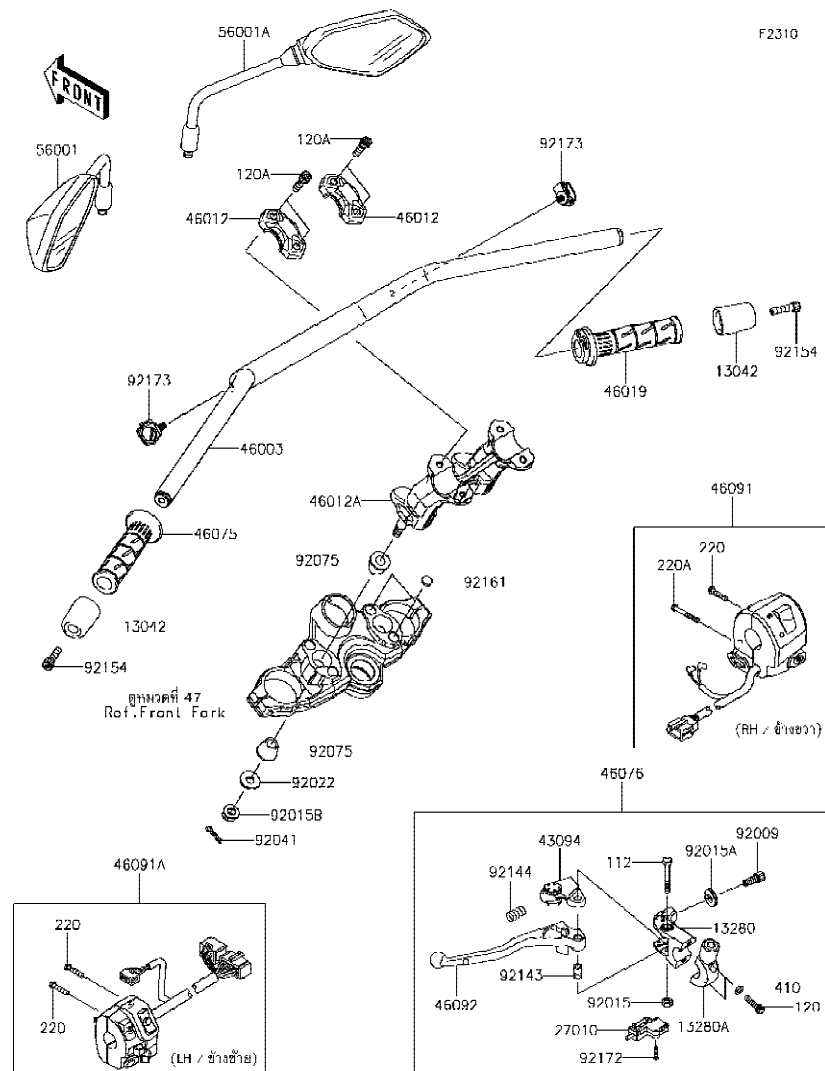

Ref No.	Part No. หมายเลขอะไหล่	Description-English ชื่ออะไหล่-อังกฤษ	Description-Thai ชื่ออะไหล่-ไทย	Quantity-KLZ1000			
				'18 BJF			
120	120CB0625	BOLT-SOCKET,6X25	โบลท์ 6X25 มม.	2			
120A	120CC0830	BOLT-SOCKET,8X30	โบลท์ 8X30 มม.	4			
220	220AB0525	SCREW-PAN-CROS,5X25	สกรู 5X25 มม.	3			
220A	220AB0540	SCREW-PAN-CROS,5X40	สกรู 5X40 มม.	1			
410	410AB0600	WASHER-PLAIN-SMALL,6MM	แหวนรอง 6 มม.	2			

This catalog covers:
'18 KLZ1000 BJJ

Chassis-ตัวถัง

GROUP NO.
47

This page covers:
Front Fork-ใช้คัพหน้า

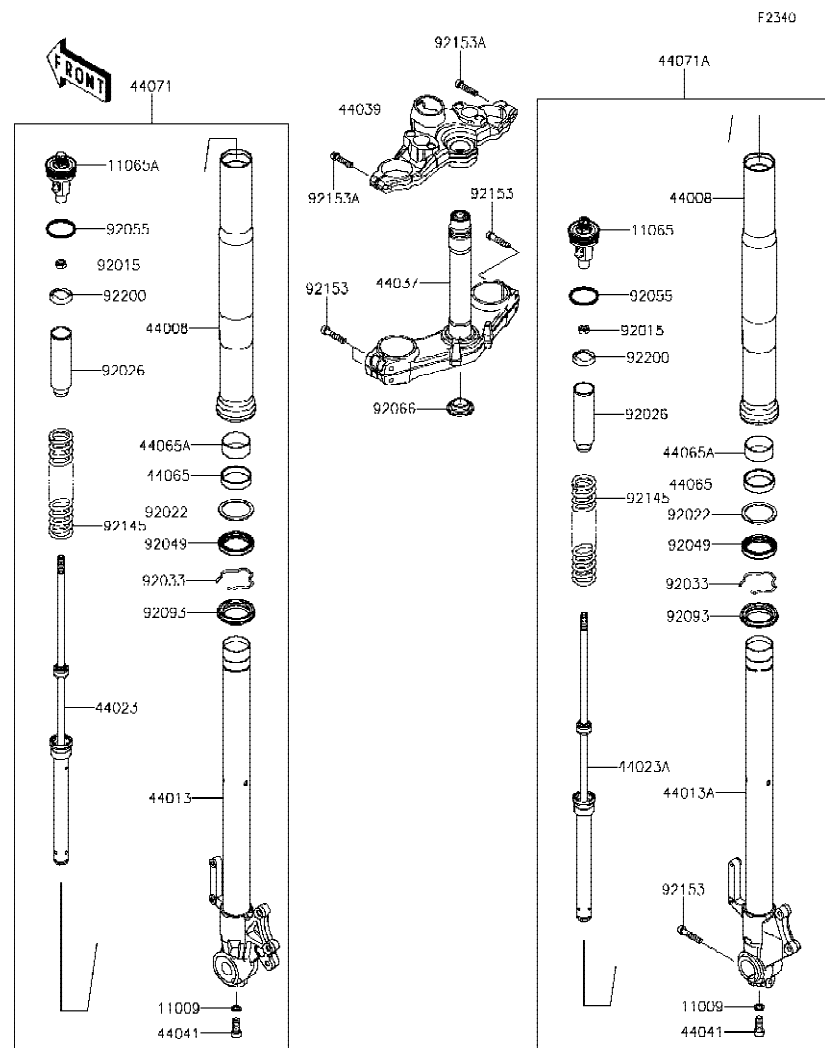

Ref No.	Part No. หมายเลขอะไหล่	Description-English ชื่ออะไหล่-อังกฤษ	Description-Thai ชื่ออะไหล่-ไทย	Quantity-KLZ1000		
				'18 BJJ		
11009	11009-1325	GASKET,10.5X15X1.5	แหวนปะเก็น	2		
11065	11065-0745-50B	CAP, BLACK	ฝาปิดแกนใช้ค-สีเทา	1		
11065A	11065-0759-50B	CAP, BLACK	ฝาครอบ	1		
44008	44008-0075-499	PIPE-FORK OUTER, A, BLACK	กระบอกใช้คัพหน้า-สีดำ	2		
44013	44013-0242-18R	PIPE-FORK INNER, LH, F.S. BLACK	แกนใช้คัพหน้าข้างซ้าย-สีดำ	1		
44013A	44013-0243-18R	PIPE-FORK INNER, RH, F.S. BLACK	แกนใช้คัพหน้าข้างขวา-สีดำ	1		
44023	44023-0129	CYLINDER-SET-FORK, LH	ไส้ใช้คัพหน้า-ข้างซ้าย	1		
44023A	44023-0130	CYLINDER-SET-FORK, RH	ไส้ใช้คัพหน้า-ข้างขวา	1		
44037	44037-0132-18R	HOLDER-FORK UNDER, F.S. BLACK	แผงคอกล่าง-สีดำ	1		
44039	44039-0147-18R	HOLDER-FORK UPPER, F.S. BLACK	แผงคอบน-สีดำ	1		
44041	44041-040	BOLT, SOCKET, FORK CYLINDER	น็อตยึดไส้ใช้ค	2		
44065	44065-0056	BUSHING-FRONT FORK, SLIDE	บุช	2		
44065A	44065-1142	BUSHING-FRONT FORK, INNER PIPE	บุช	2		
44071	44071-0995-50B	DAMPER-ASSY, FORK, LH, BLACK	ใช้คัพหน้าข้างซ้าย-สีดำ(ชุด)	1		
44071A	44071-0996-50B	DAMPER-ASSY, FORK, RH, BLACK	ใช้คัพหน้าข้างขวา-สีดำ(ชุด)	1		
92015	92015-1795	NUT	น็อต	2		
92022	92022-1299	WASHER	แหวนรอง	2		
92026	92026-0045	SPACER, FORK	ปลอกทรง	2		
92033	92033-1077	RING-SNAP	แหวนรอง	2		
92049	92049-1522	SEAL-OIL, FORK OUTER TUBE	ซีลใช้คัพหน้า	2		
92055	92055-0145	RING-O	โอริงแม่ปั๊มเบรค	2		
92066	92066-0032	PLUG	ฝาปิดแผงคอกล่าง	1		
92093	92093-1480	SEAL, FORK OUTER TUBE	ยางกันฝุ่นซีลใช้ค	2		
92145	92145-1674	SPRING	สปริง	2		
92153	92153-0506	BOLT, SOCKET, 8X40	โบลท์ 8X40 มม.	5		
92153A	92153-0907	BOLT, SOCKET, 8X35	โบลท์ 8X35 มม.	2		
92200	92200-0085	WASHER	แหวนรอง	2		

This catalog covers:
'18 KLZ1000 BJJ

Chassis-ตัวถัง

GROUP NO.
48

This page covers:
Fuel Tank-ถังน้ำมัน

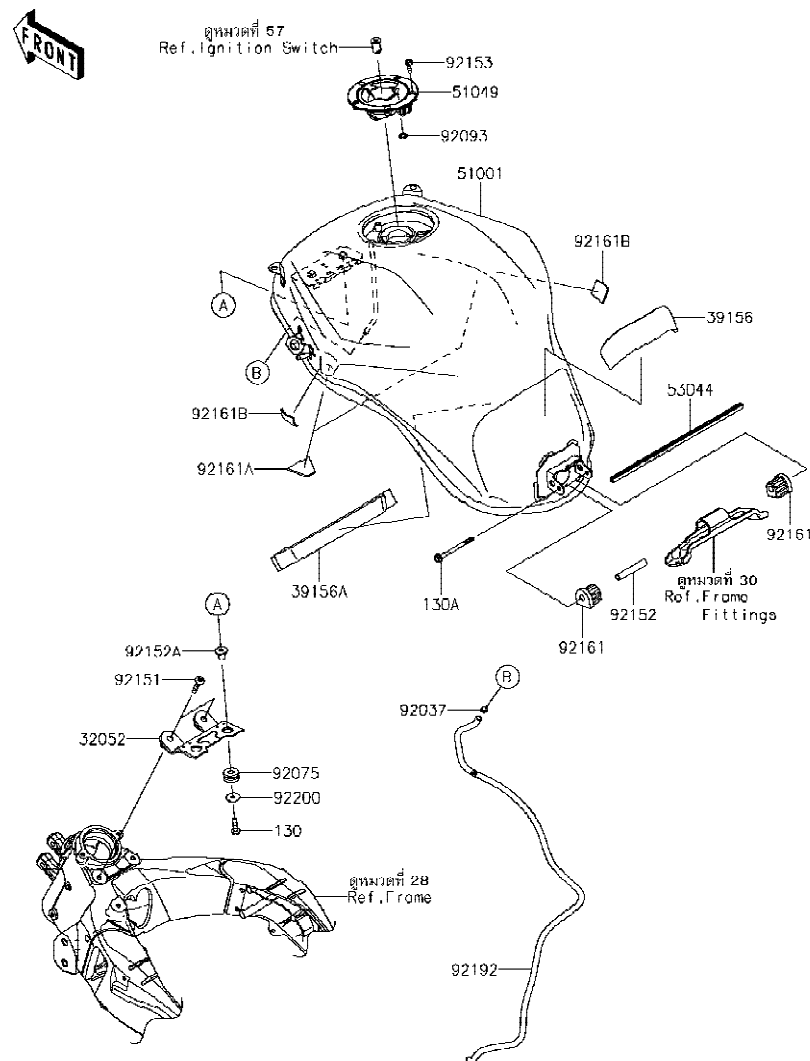

F2410

Ref No.	Part No.	Description-English	Description-Thai	Quantity-KLZ1000			
				'18 BJJ			
32052	32052-0749-18R	BRACKET-TANK,F.S.BLACK	ขาถังน้ำมันตัวหน้า	1			
39156	39156-0982	PAD,FUEL TANK,RR	แผ่นรองถังน้ำมัน	1			
39156A	39156-1866	PAD,25X260X10	แผ่นรอง	1			
51001	51001-0816-660	TANK-COMP-FUEL,M.S.BLACK	ถังน้ำมัน-สีดำ	1			
51049	51049-0039	CAP-TANK,FUEL	ฝาถังน้ำมัน	1			
53044	53044-1296	TRIM	ขอบกัน	1			
92037	92037-010	CLAMP,TUBE	คลิปรัดท่อยาง	1			
92075	92075-1690	DAMPER,10X24X12	ลูกยาง	2			
92093	92093-1030	SEAL,FUEL TANK CAP	ซีลรองสกรูฝาทังน้ำมัน	1			
92151	92151-1605	BOLT,SOCKET,6X30	โบลท์ 6X30 มม.	2			
92152	92152-1182	COLLAR,6.8X10X60	โบลท์ 6.8X10X60 มม.	1			
92152A	92152-1847	COLLAR,6.3X9.5X14.1	ปลอกกรอง 6.3X9.5X14.1 มม.	2			
92153	92153-1616	BOLT,SOCKET,5X16	โบลท์ 5X16 มม.	3			
92161	92161-1330	DAMPER,FUEL TANK,RR	ยางรองถังน้ำมัน-ตัวหลัง	2			
92161A	92161-1768	DAMPER,30X48X3	ยางรอง	2			
92161B	92161-1770	DAMPER,25X25X2	ยางรอง	2			
92192	92192-1024	TUBE,6X9X926(30)	ท่อ	1			
92200	92200-1087	WASHER,6.5X22X1.6	แหวนรอง 6.5X22X1.6 มม.	2			
130	130BA0622	BOLT-FLANGED,6X22	โบลท์ 6X22 มม.	2			
130A	130BB0670	BOLT-FLANGED,6X70	โบลท์ 6X70 มม.	1			

This catalog covers:
'18 KLZ1000 BJJ

Chassis-ตัวถัง

GROUP NO.
49

This page covers:
Seat-เบาะนั่ง

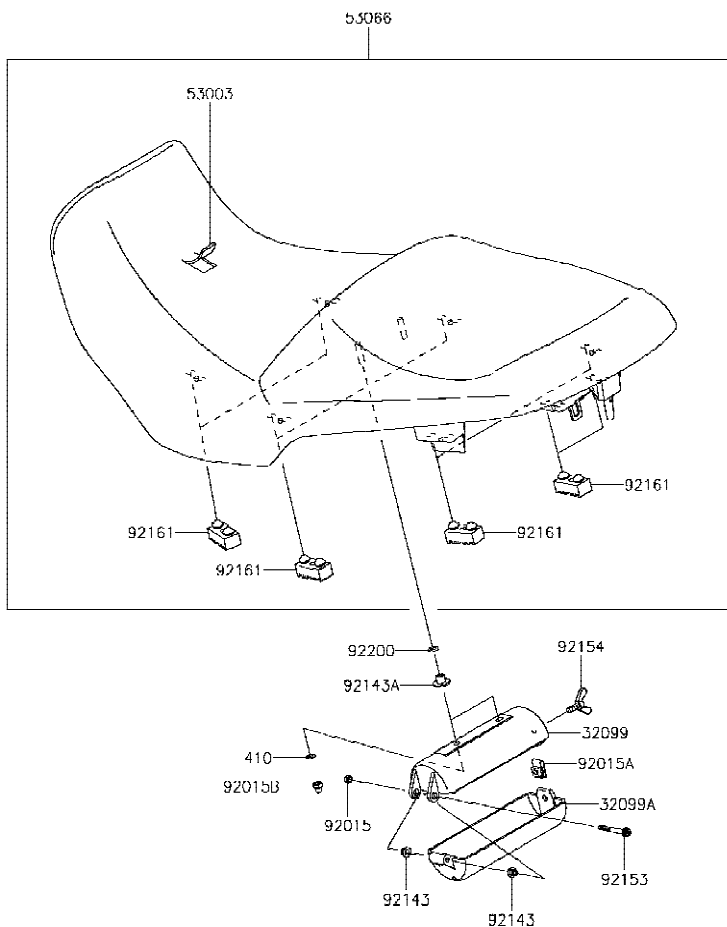

F2510

Ref No.	Part No. หมายเลขอะไหล่	Description-English ชื่ออะไหล่-อังกฤษ	Description-Thai ชื่ออะไหล่-ไทย	Quantity-KLZ1000			
				'18 BJF			
32099	32099-1184	CASE,TOOL,BODY	กล่องเครื่องมือ	1			
32099A	32099-1185	CASE,TOOL,CAP	ฝากล่องเครื่องมือ	1			
53003	53003-0330-MA	LEATHER,SEAT,BLACK	หนังหุ้มเบาะ-สีดำ	1			
53066	53066-0561-MA	SEAT-ASSY,BLACK	เบาะนั่ง-สีดำ	1			
92015	92015-1221	NUT,LOCK,5MM	น็อตตัวเมีย 5 มม.	1			
92015A	92015-1602	NUT,6MM	น็อต 6 มม.	1			
92015B	92015-2272	NUT,6MM	น็อต 6 มม.	2			
92143	92143-1234	COLLAR	ปลอก	2			
92143A	92143-1962	COLLAR	ปลอกทรงสกรู	2			
92153	92153-1216	BOLT,ADJUST,5X45	โบลท์ 5X45 มม.	1			
92154	92154-1051	BOLT,WING,6X15	โบลท์ 6X15 มม.	1			
92161	92161-0050	DAMPER,SEAT	ยาง	8			
92200	92200-0806	WASHER,6.2X12X1.6	แหวนรอง 6.2X12X1.6 มม.	2			
410	410AB0600	WASHER-PLAIN-SMALL,6MM	แหวนรอง 6 มม.	2			

This catalog covers:
'18 KLZ1000 BJF

Chassis-ตัวถัง

GROUP NO.
50

This page covers:
Meter(s)-มิเตอร์

F2530

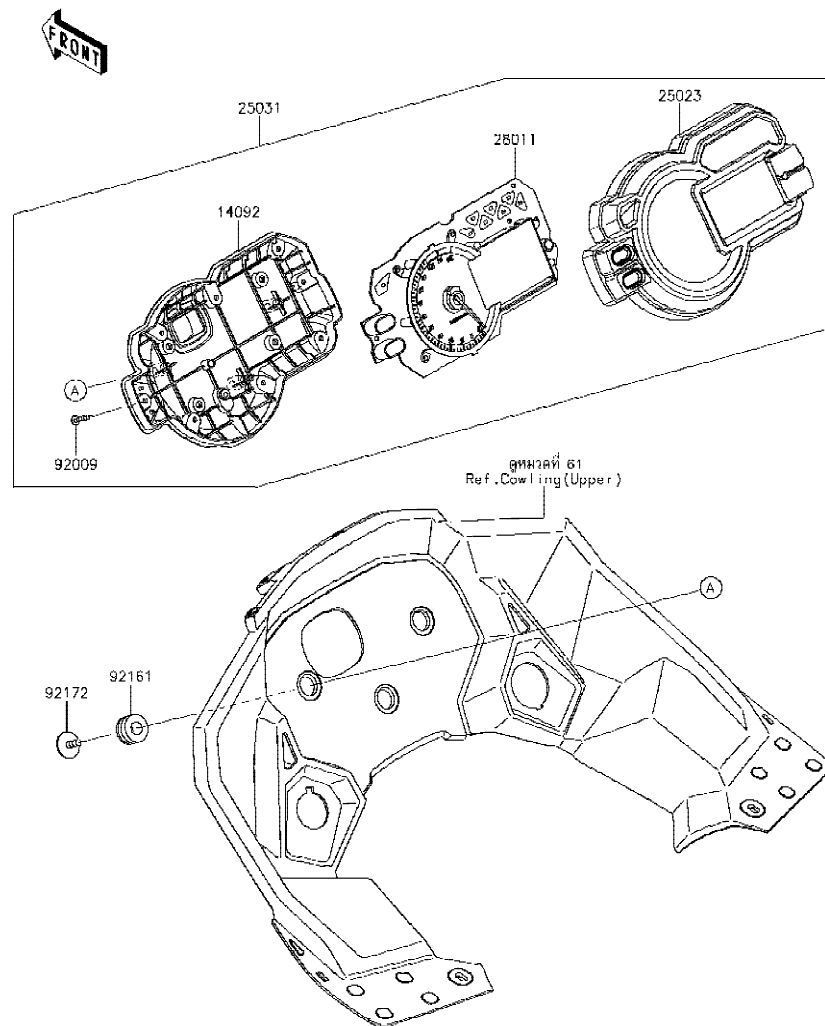

Ref No.	Part No. หมายเลขอะไหล่	Description-English ชื่ออะไหล่-อังกฤษ	Description-Thai ชื่ออะไหล่-ไทย	Quantity-KLZ1000			
				'18 BJF			
14092	14092-0882	COVER,METER,LWR	เสื้อรองมิเตอร์	1			
25023	25023-0105	COVER-METER CASE,UPP	ฝาครอบมิเตอร์	1			
25031	25031-0729	METER-ASSY,COMBINATION	มิเตอร์(ชุด)	1			
28011	28011-0683	METER,TACHO&LCD	มิเตอร์	1			
92009	92009-1391	SCREW,TAPPING,3X16	สกรู 3X16 มม.	9			
92161	92161-0036	DAMPER	ลูกยาง	3			
92172	92172-0441	SCREW,TAPPING,WP,5X14	สกรู 5X14 มม.	3			

This catalog covers:
'18 KLZ1000 BJF

Chassis-ตัวถัง

GROUP NO.
51

This page covers:
Cables-สายต่างๆ

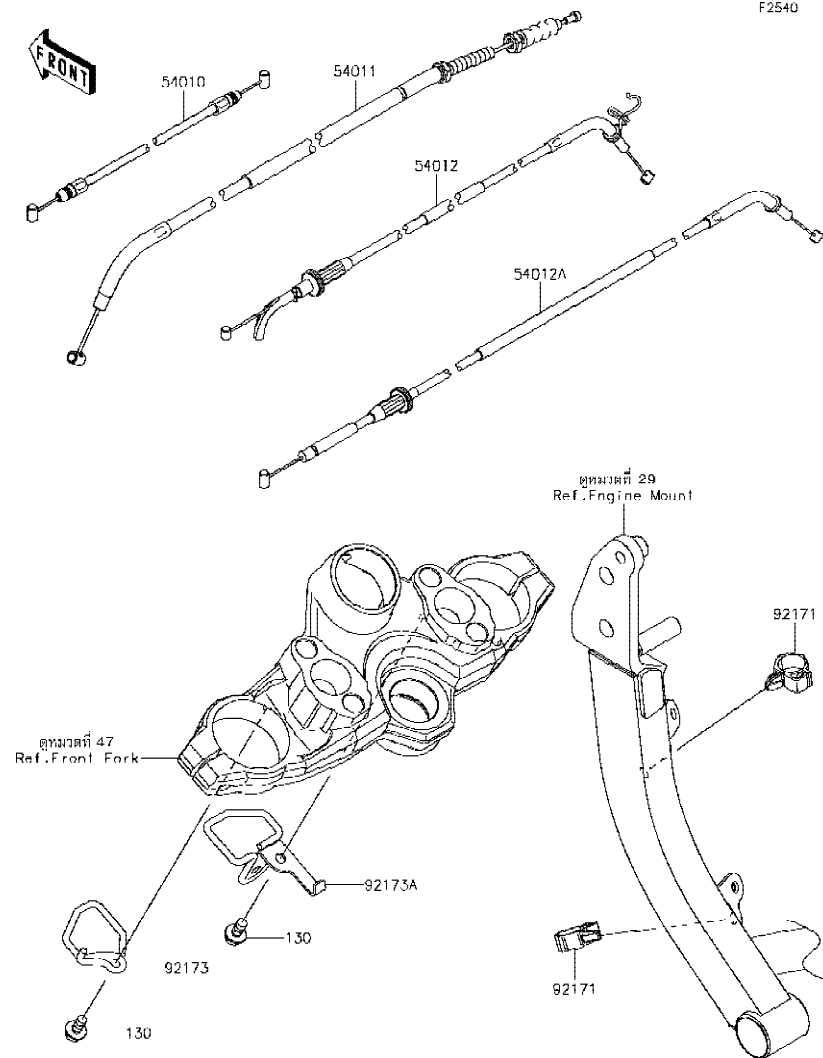

Ref No.	Part No. หมายเลขอะไหล่	Description-English ชื่ออะไหล่-อังกฤษ	Description-Thai ชื่ออะไหล่-ไทย	Quantity-KLZ1000			
				'18 BJF			
54010	54010-0029	CABLE,SEAT LOCK	สายล็อกเบาะ	1			
54011	54011-0594	CABLE-CLUTCH	สายคลัทช์	1			
54012	54012-0567	CABLE-THROTTLE,OPENING	สายเร่ง-เปิด	1			
54012A	54012-0568	CABLE-THROTTLE,CLOSING	สายเร่ง-ปิด	1			
92171	92171-0316	CLAMP,BRAKE HOSE	คลิปล็อกท่อน้ำมันเบรค	2			
92173	92173-1316	CLAMP,CABLE,LH	คลิปล็อกสาย-ข้างซ้าย	1			
92173A	92173-1318	CLAMP,CABLE,RH	คลิปล็อกสาย-ข้างขวา	1			
130	130BA0612	BOLT-FLANGED,6X12	โบลท์ 6X12 มม.	2			

This catalog covers:

'18 KLZ1000 BJJ

Chassis-ตัวถัง

GROUP NO.

52

This page covers:

Side Covers-ฝาครอบข้าง

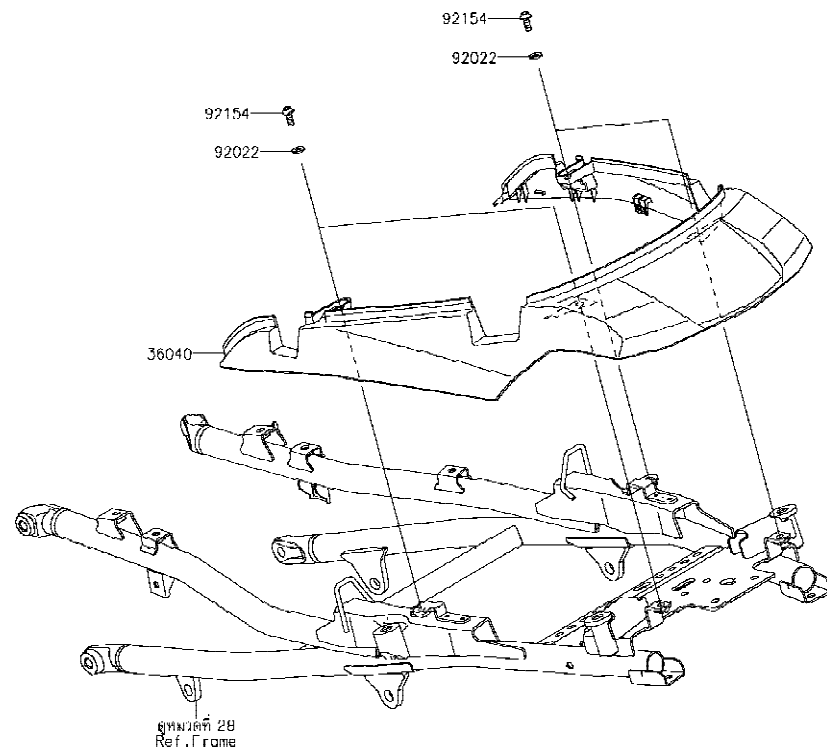

F2611

Ref No.	Part No. หมายเลขอะไหล่	Description-English ชื่ออะไหล่-อังกฤษ	Description-Thai ชื่ออะไหล่-ไทย	Quantity-KLZ1000			
				'18			
36040	36040-0138	COVER-TAIL	ฝาครอบท้ายเบาะ	1			
92022	92022-1521	WASHER,NYLON,5.3X11.5X1.5	แหวนรอง 5.3X11.5X1.5 มม.	4			
92154	92154-0917	BOLT,SOCKET,5X12	bolt 5X12 มม.	4			

This catalog covers:
'18 KLZ1000 BJF

Chassis-ตัวถัง

GROUP NO.
53

This page covers:
Headlight(s)-ไฟหน้า

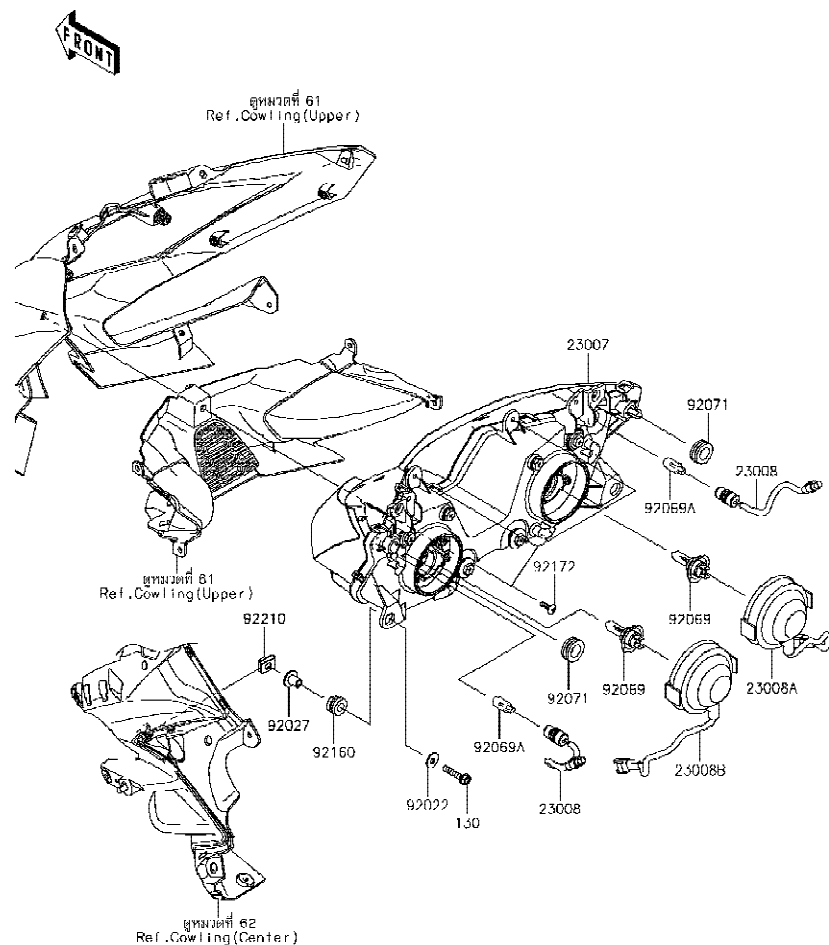

Ref No.	Part No. หมายเลขอะไหล่	Description-English ชื่ออะไหล่-อังกฤษ	Description-Thai ชื่ออะไหล่-ไทย	Quantity-KLZ1000			
				'18 BJF			
23007	23007-0174	LENS-COMP	เลนส์ไฟหน้า	1			
23008	23008-0155	SOCKET-ASSY,POSITION LAMP	ขั้วไฟหรี่	2			
23008A	23008-0160	SOCKET-ASSY,LO	ขั้วไฟต่ำ	1			
23008B	23008-0161	SOCKET-ASSY,HI	ขั้วไฟสูง	1			
92022	92022-1369	WASHER,6.2X18X1.2	แหวนรอง 6.2X18X1.2 มม.	2			
92027	92027-1183	COLLAR,6.5X10X14.1	บุช 6.5X10X14.1 มม.	2			
92069	92069-0053	BULB,12V 55W,H7	หลอดไฟ 12V 55W,H7	2			
92069A	92069-1016	BULB,12V 5W	หลอดไฟ 12V 5W	2			
92071	92071-1131	GROMMET	ลูกยาง	2			
92160	92160-1167	DAMPER,10X20X12	ลูกยาง	2			
92172	92172-0175	SCREW,TAPPING,5X16	สกรู 5X6 มม.	3			
92210	92210-0130	NUT	น็อต	2			
130	130BB0630	BOLT-FLANGED,6X30	bolt 6X30 มม.สีดำ	2			

This catalog covers:

'18 KLZ1000 BJJ

Chassis-ตัวถัง

GROUP NO.

54

This page covers:

Taillight(s)-ไฟท้าย

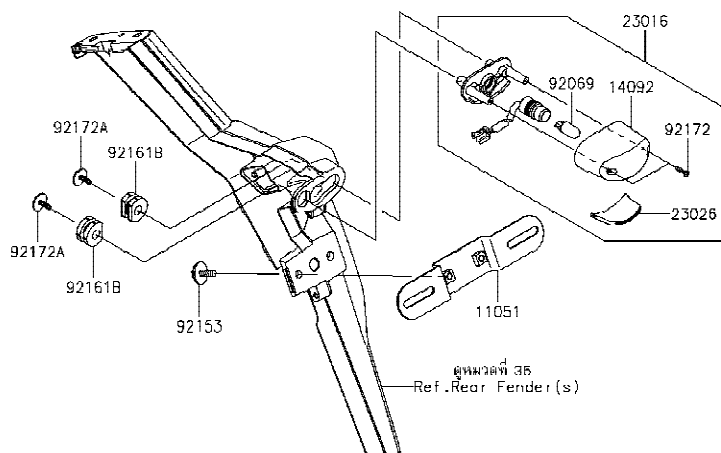
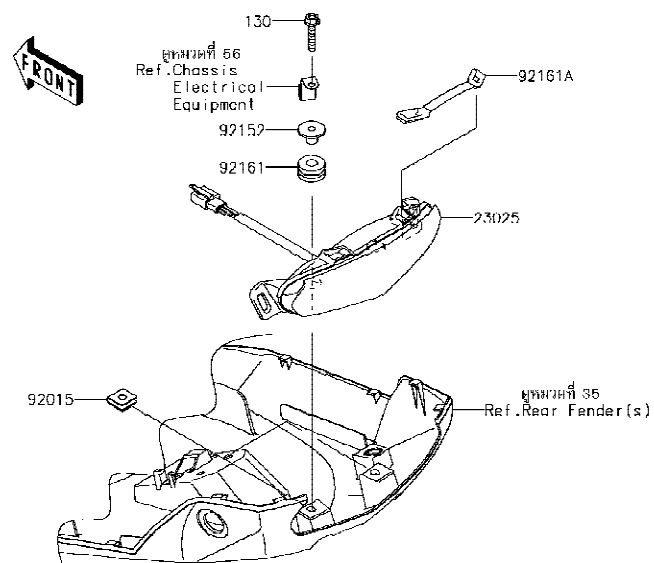

F2720

Ref No.	Part No.	Description-English ชื่ออะไหล่-อังกฤษ	Description-Thai ชื่ออะไหล่-ไทย	Quantity-KLZ1000			
				'18	BJJ		
11051	11051-1503	BRACKET,LICENSE	ขวยึดป้ายทะเบียน	1			
14092	14092-0001	COVER,LICENSE LAMP	ฝาครอบไฟส่องป้ายทะเบียน	1			
23016	23016-0583	LAMP-ASSY,LICENCE	ไฟส่องป้าย(ชุด)	1			
23025	23025-0347	LAMP-TAIL,CCC	ไฟท้าย(ชุด)	1			
23026	23026-0023	LENS,LICENCE LAMP	เลนส์ไฟส่องป้ายทะเบียน	1			
92015	92015-1094	NUT,6MM	น็อตคิลิป 6 มม.	2			
92069	92069-1016	BULB,12V 5W	หลอดไฟ 12V 5W	1			
92152	92152-2331	COLLAR,6.4X9.5X15.1	ปลอกกรอง 6.4X9.5X15.1 มม.	2			
92153	92153-1423	BOLT,6X16	โบลท์ 6X16 มม.	2			
92161	92161-0163	DAMPER	ยางรอง	2			
92161A	92161-0625	DAMPER,TAIL LAMP UPP	ยางปิดไฟท้าย	1			
92161B	92161-0776	DAMPER	ยางรอง	2			
92172	92172-0343	SCREW,TAPPING,2.9X13	สกรู 2.9X13 มม.	2			
92172A	92172-0481	SCREW,TAPTITE,5X16	สกรู 5X25 มม.	2			
130	130BA0630	BOLT-FLANGED,6X30	โบลท์ 6X30 มม.	2			

This catalog covers:
'18 KLZ1000 BJF

Chassis-ตัวถัง

GROUP NO.
55

This page covers:
Turn Signals-ไฟเลี้ยว

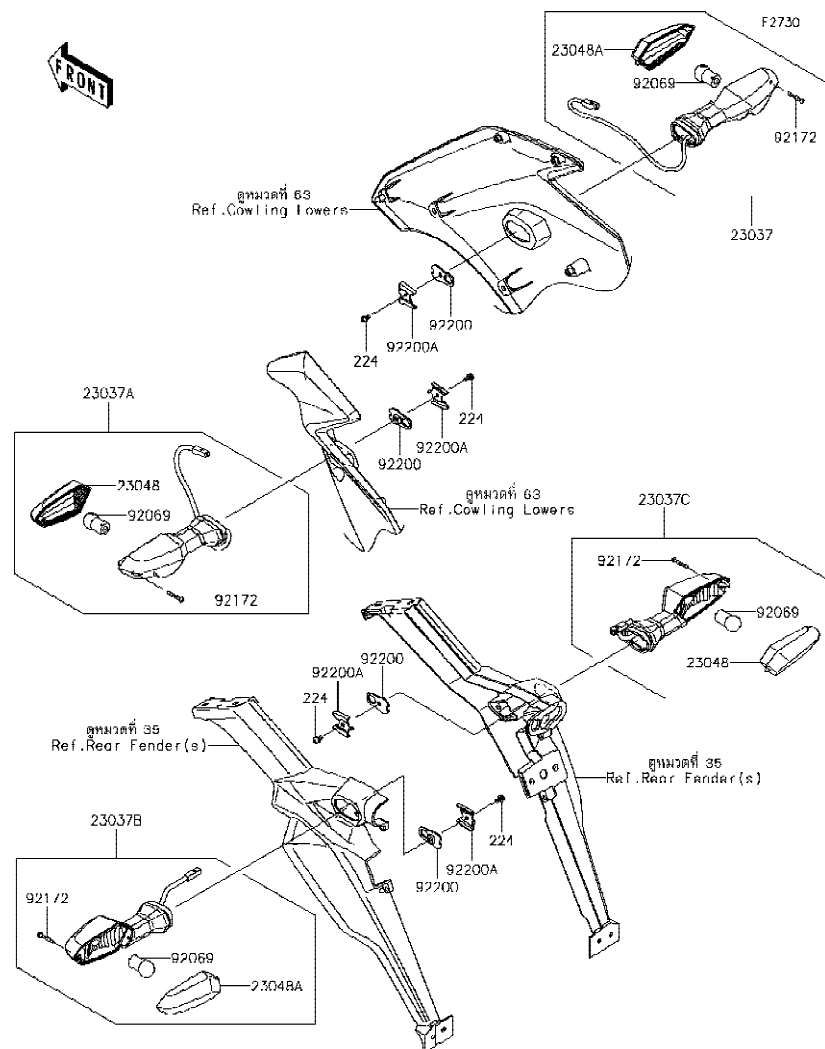

Ref No.	Part No. หมายเลขอะไหล่	Description-English ชื่ออะไหล่-อังกฤษ	Description-Thai ชื่ออะไหล่-ไทย	Quantity-KLZ1000			
				'18 BJF			
23037	23037-0297	LAMP-ASSY-SIGNAL,FR,RH	ไฟเลี้ยวหน้า-ข้างขวา(ชุด)	1			
23037A	23037-0298	LAMP-ASSY-SIGNAL,FR,LH	ไฟเลี้ยวหน้า-ข้างซ้าย(ชุด)	1			
23037B	23037-0300	LAMP-ASSY-SIGNAL,RR,LH	ไฟเลี้ยวหลัง-ข้างซ้าย(ชุด)	1			
23037C	23037-0301	LAMP-ASSY-SIGNAL,RR,RH	ไฟเลี้ยวหลัง-ข้างขวา(ชุด)	1			
23048	23048-0025	LENS-SIGNAL LAMP,FR,LH & RR,RH	เลนส์ไฟเลี้ยว	2			
23048A	23048-0026	LENS-SIGNAL LAMP,FR,RH & RR,LH	เลนส์ไฟเลี้ยว	2			
92069	92069-0076	BULB,12V 10W	หลอดไฟ 12V 10W	4			
92172	92172-0395	SCREW,2.9X22	สกรู 2.9X22 มม.	4			
92200	92200-0854	WASHER,NUT 4MM	แหวนรอง 4 มม.	4			
92200A	92200-0855	WASHER	แหวนรอง	4			
224	224AB0408	SCREW-PAN-WP-CROS,4X8	สกรู 4X8 มม.	4			

This catalog covers:

'18 KLZ1000 BJJ

Chassis-ตัวถัง

GROUP NO.

56

This page covers:

Chassis Electrical Equipment-อุปกรณ์ไฟฟ้าต่างๆ(1/2)

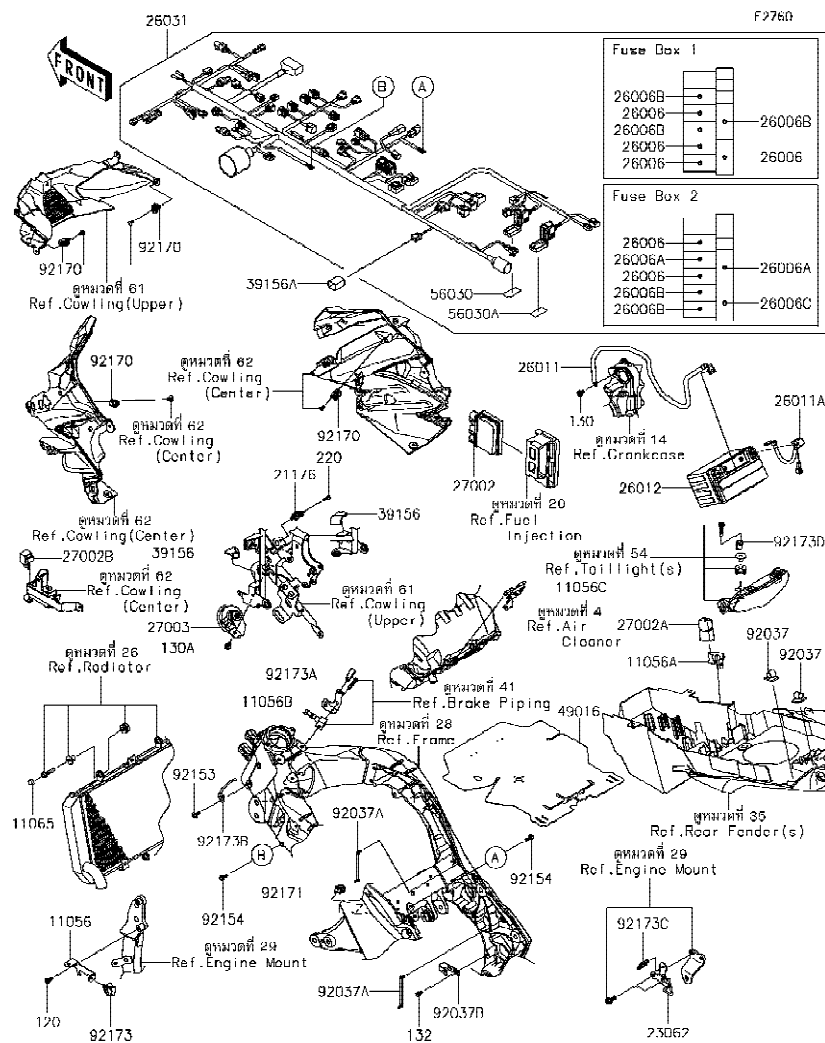

Ref No.	Part No.	Description-English ชื่ออะไหล่-อังกฤษ	Description-Thai ชื่ออะไหล่-ไทย	Quantity-KLZ1000		
				'18	BJJ	
11056	11056-1478	BRACKET,ENGINE	ขายึดเครื่องยนต์	1		
11056A	11056-1735	BRACKET,RELAY	ขายึดรีเลย์	1		
11056B	11056-4165	BRACKET,WHEEL SPEED SENSOR	ขายึดตัววัดความเร็ว	1		
11056C	11056-4375	BRACKET,AIR BOX	ขายึดกล่องอากาศ	1		
11065	11065-0752	CAP,BOLT	ฝาปิดโบลท์	1		
21176	21176-0048	SENSOR,AIR TEMPERATURE	ตัววัดอุณหภูมิอากาศ	1		
23062	23062-0811	BRACKET-COMP,CABLE GUIDE	ห่วงคล้องสาย	1		
26006	26006-0001	FUSE,MINI BLADE,15A,BLUE	ฟิวส์ 15 แอมป์	6		
26006A	26006-0020	FUSE,MINI BLADE,25A,NATURAL	ฟิวส์ 25 แอมป์	2		
26006B	26006-0055	FUSE,MINI BLADE,7.5A,BROWN	ฟิวส์ 7.5 แอมป์	5		
26006C	26006-1080	FUSE,MINI BLADE,30A,GREEN	ฟิวส์ 30 แอมป์	1		
26011	26011-0737	WIRE-LEAD,BATTERY(-)	สายไฟแบตเตอรี่-ขั้วลบ	1		
26011A	26011-0758	WIRE-LEAD,BATTERY(+)	สายไฟแบตเตอรี่-ขั้วบวก	1		
26012	26012-0838	BATTERY,YTX9-BS,12V 8AH	แบตเตอรี่, YTX9-BS, 12V 8AH	1		
26031	26031-2197	HARNESS,MAIN	สายไฟเมน(ชุด)	1		
27002	27002-0025	RELAY-ASSY,BOX	รีเลย์	1		
27002A	27002-1086	RELAY-ASSY	รีเลย์	1		
27002B	27002-1097	RELAY-ASSY,SIGNAL LAMP	รีเลย์ไฟเลี้ยว	1		
27003	27003-0109	HORN	แตร	1		
39156	39156-1851	PAD,21X33X3	แผ่นรอง	2		
39156A	39156-1886	PAD,DIAG. CONNECTOR	ฝาครอบขั้วไฟ	1		
49016	49016-0625	COVER-SEAL	แผ่นกันความชื้น	1		
56030	56030-0830	LABEL,FUSE BOX1	ป้ายติดกล่องฟิวส์ BOX 1	1		
56030A	56030-0878	LABEL,FUSE BOX2	ป้ายติดกล่องฟิวส์ BOX 2	1		
92037	92037-1794	CLAMP,TUBE	ตัวคล้องท่อยาง	2		
92037A	92037-1903	CLAMP,SPEED,L=80.5	เข็มขัดรัดสาย L=80.5 มม.	2		
92037B	92037-2014	CLAMP,CABLE,STEEL SHEET	คลิปล็อค	1		
92153	92153-1526	BOLT,SOCKET,6X16	โบลท์ 6X16 มม.	1		
92154	92154-0551	BOLT,FLANGED,6X16	โบลท์ 6X16 มม.	2		
92170	92170-1514	CLAMP	คลิปล็อคสายไฟ	4		

This catalog covers:

'18 KLZ1000 BJJ

Chassis-ตัวถัง

GROUP NO.

56

This page covers:

Chassis Electrical Equipment-อุปกรณ์ไฟฟ้าต่างๆ(2/2)

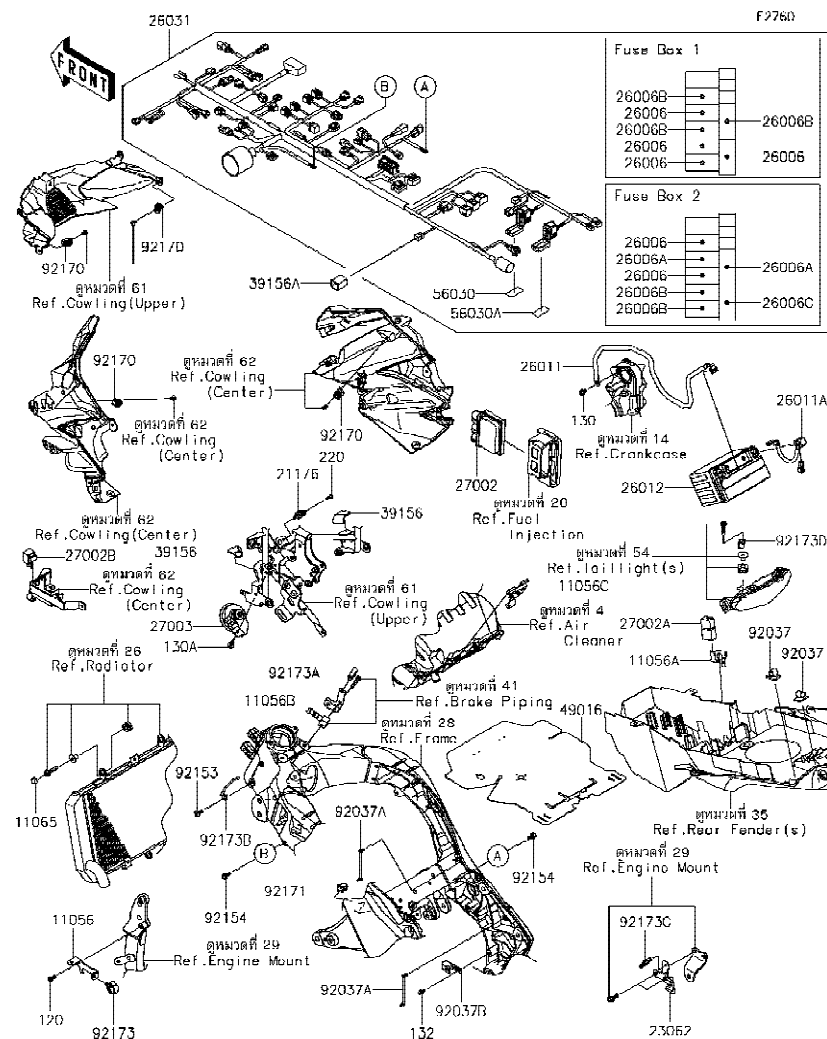

Ref No.	Part No. หมายเลขอะไหล่	Description-English ชื่ออะไหล่-อังกฤษ	Description-Thai ชื่ออะไหล่-ไทย	Quantity-KLZ1000		
				'18 BJJ		
92171	92171-1722	CLAMP,EDGE CLIP	เหล็กคล้อง	1		
92173	92173-0861	CLAMP	คลิปล็อค	1		
92173A	92173-0868	CLAMP,HOLDER CLIP	เข็มขัดรัด	1		
92173B	92173-1199	CLAMP,IRON WIRE	ขายึด	1		
92173C	92173-1242	CLAMP,CABLE CLIP	คลิปรัด	1		
92173D	92173-1729	CLAMP	คลิปล็อค	1		
120	120CA0612	BOLT-SOCKET,6X12	โบลท์ 6X12 มม.	1		
130	130BA0610	BOLT-FLANGED,6X10	โบลท์ 6X10 มม.	1		
130A	130BA0614	BOLT-FLANGED,6X14	โบลท์ 6X14 มม.	1		
132	132BA0610	BOLT-FLANGED-SMALL,6X10	โบลท์ 6x10 มม.	1		
220	220AB0516	SCREW-PAN-CROS,5X16	สกรู 5X16 มม.	1		

'18 KLZ1000 BJB

Chassis-ตัวถัง

57

Ignition Switch-สวิตช์กุญแจ

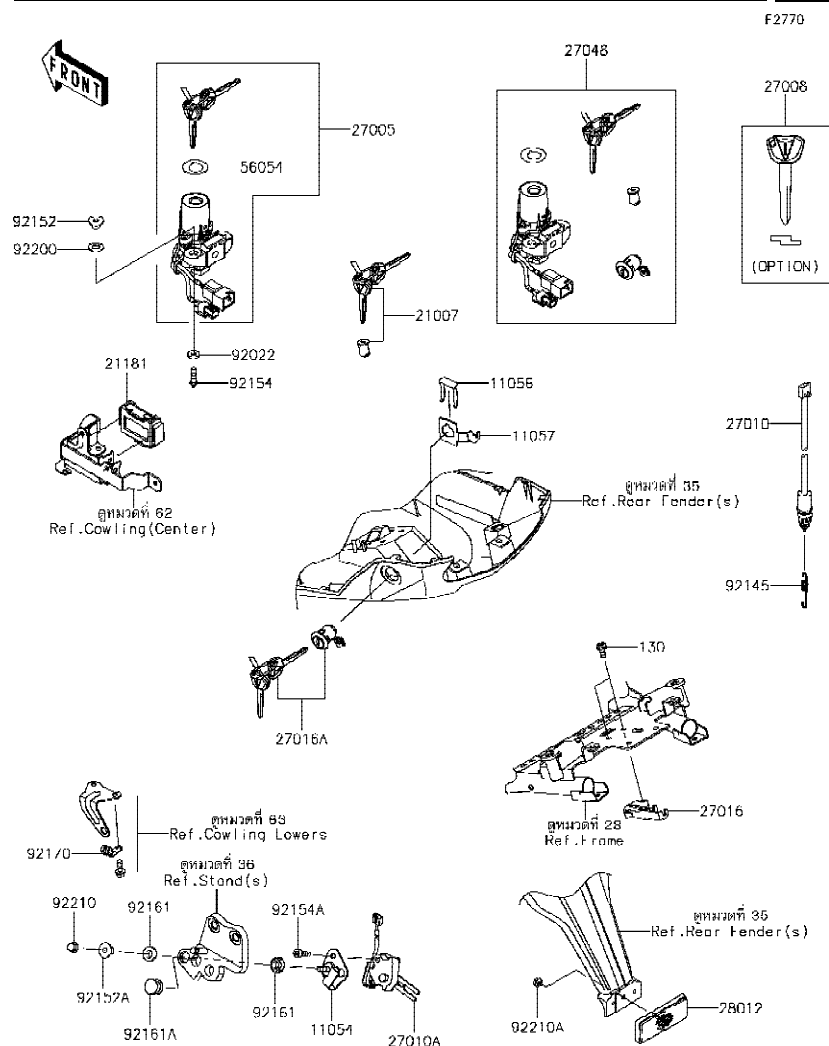

Ref No.	Part No.	Description-English	Description-Thai	Quantity-KLZ1000			
				'18			
	หมายเลขอะไหล่	ชื่ออะไหล่-อังกฤษ	ชื่ออะไหล่-ไทย	BJF			
11054	11054-1904	BRACKET,SIDE STAND SWITCH	ขายึดสวิทช์ขาตั้งข้าง	1			
11056	11056-0238	BRACKET,CLASP	ขายึด	1			
11057	11057-0478	BRACKET,KEY CYLINDER	ขายึด	1			
21007	21007-5072	ROTOR,LOCK,TANK,CAP	ไส้กุญแจฝาดังน้ำมัน	1			
21181	21181-0014	AMPLIFIER,IMMOBI	กล่องขยายสัญญาณ	1			
27005	27005-0608	SWITCH-ASSY-IGNITION	สวิทช์กุญแจ	1			
27008	27008-0558	KEY-LOCK,BLANK,IMMOBI (OPTION)	ลูกกุญแจ	1			
27010	27010-0749	SWITCH,STOP	สวิทช์ไฟเบรคหลัง	1			
27010A	27010-0811	SWITCH,SIDE STAND	สวิทช์ขาตั้งข้าง	1			
27016	27016-1115	LOCK-ASSY,SEAT STRIKER	ตัวล็อกเบาะ	1			
27016A	27016-5395	LOCK-ASSY,SEAT	กุญแจล็อกเบาะ	1			
27048	27048-5115	SWITCH-ASSY	สวิทช์กุญแจรวม(ชุด)	1			
28012	28012-1077	REFLECTOR-REFLEX	แผ่นสะท้อนแสง	1			
56054	56054-1769	MARK,IGNITION SWITCH	ตราสวิทช์กุญแจ	1			
92022	92022-312	WASHER,7X15.5X3	แหวนรอง 7X15.5X3 มม.	2			
92145	92145-0761	SPRING,BRAKE LAMP SWITCH	สปริง	1			
92152	92152-0423	COLLAR	ปลอก	2			
92152A	92152-1074	COLLAR	ปลอกทรง	1			
92154	92154-1858	BOLT,TORX,6X22	โบลท์ 6X22 มม.	2			
92154A	92154-1898	BOLT,SOCKET,6X22	โบลท์ 6X22 มม.	1			
92161	92161-0117	DAMPER	ลูกยาง	2			
92161A	92161-0118	DAMPER	ลูกยาง	1			
92170	92170-1514	CLAMP	คลิปล็อกสายไฟ	1			
92200	92200-0328	WASHER,10.2X20X1.6	แหวนรอง 10.2X20X1.6 มม.	2			
92210	92210-0003	NUT,CAP,6MM	น็อต 6 มม.สีกดํา	1			
92210A	92210-0007	NUT,FLANGED,5MM	น็อต 5 มม.	1			
130	130BA0612	BOLT-FLANGED,6X12	โบลท์ 6X12 มม.	2			

This catalog covers:

'18 KLZ1000 BJJ

Chassis-ตัวถัง

GROUP NO.

58

This page covers:

Owner's Tools-เครื่องมือประจำรถ

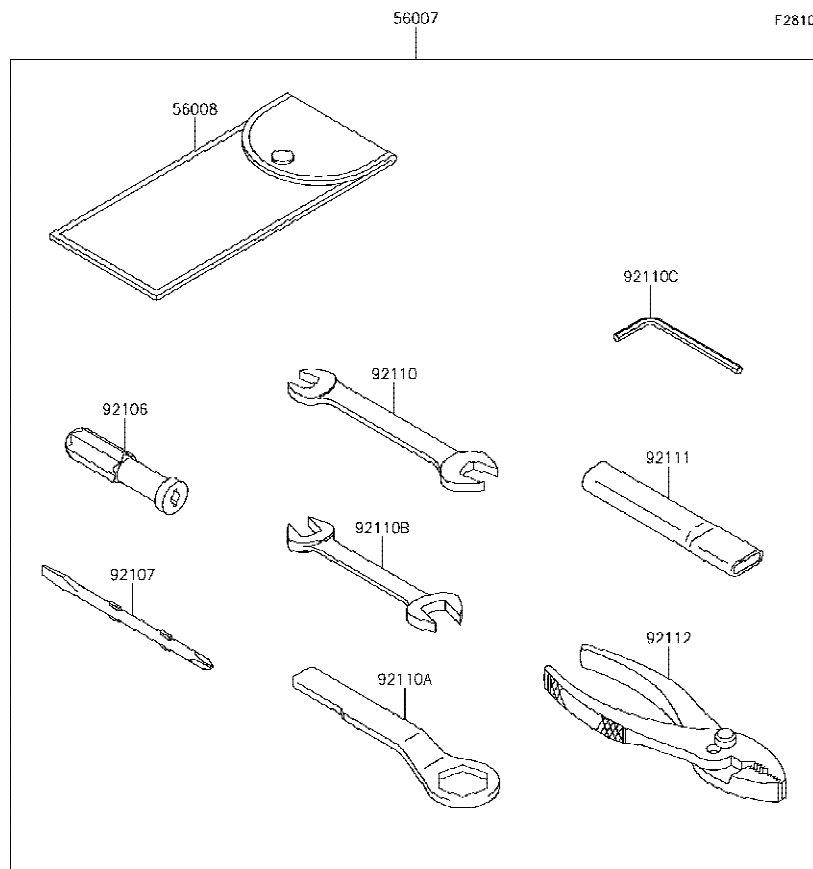

F2810

Ref No.	Part No. หมายเลขอะไหล่	Description-English ชื่ออะไหล่-อังกฤษ	Description-Thai ชื่ออะไหล่-ไทย	Quantity-KLZ1000			
				'18 BJJ			
56007	56007-0116	TOOL-KIT	เครื่องมือประจำรถ(ชุด)	1			
56008	56008-1075	BAG,TOOL	ถุงใส่เครื่องมือ	1			
92104	92104-0004	GASKET-LIQUID,TB1211F,CLEAR	ปะเก็นเหลว TB1211F	1			
92104A	92104-1064	GASKET-LIQUID,TB1216B,BLACK	ปะเก็นเหลว TB1216B	1			
92104B	92104-2068	GASKET-LIQUID,TB1207B,BLACK	ปะเก็นเหลว TB1207B	1			
92106	92106-1001	GRIP-SCREW DRIVER	ด้ามจับไขควง	1			
92107	92107-1051	TOOL-DRIVER,#2PHILLIPS&SLOT	ไขควงแบนและแฉกเบอร์ 2	1			
92110	92110-0019	TOOL-WRENCH,OPEN END,12X14	ประแจปากตายเบอร์ 12X14	1			
92110A	92110-1147	TOOL-WRENCH,BOX END,27MM	ประแจบ็อก 27 มม.	1			
92110B	92110-1152	TOOL-WRENCH,OPEN END,10X12	ประแจปากตายเบอร์ 10-12	1			
92110C	92110-3703	TOOL-WRENCH,ALLEN,4MM	ประแจแอล 4 มม.	1			
92111	92111-1051	TOOL-BAR,BOX END WRENCH	ด้ามขันประแจ	1			
92112	92112-1001	TOOL-PLIERS	คีม	1			

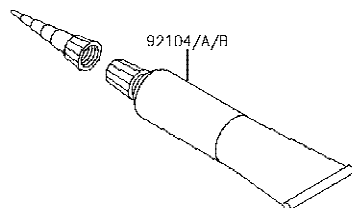

This catalog covers:
'18 KLZ1000 BJF

Chassis-ตัวถัง

GROUP NO.
59

This page covers:
Labels-ป้ายชื่อแนะนำ

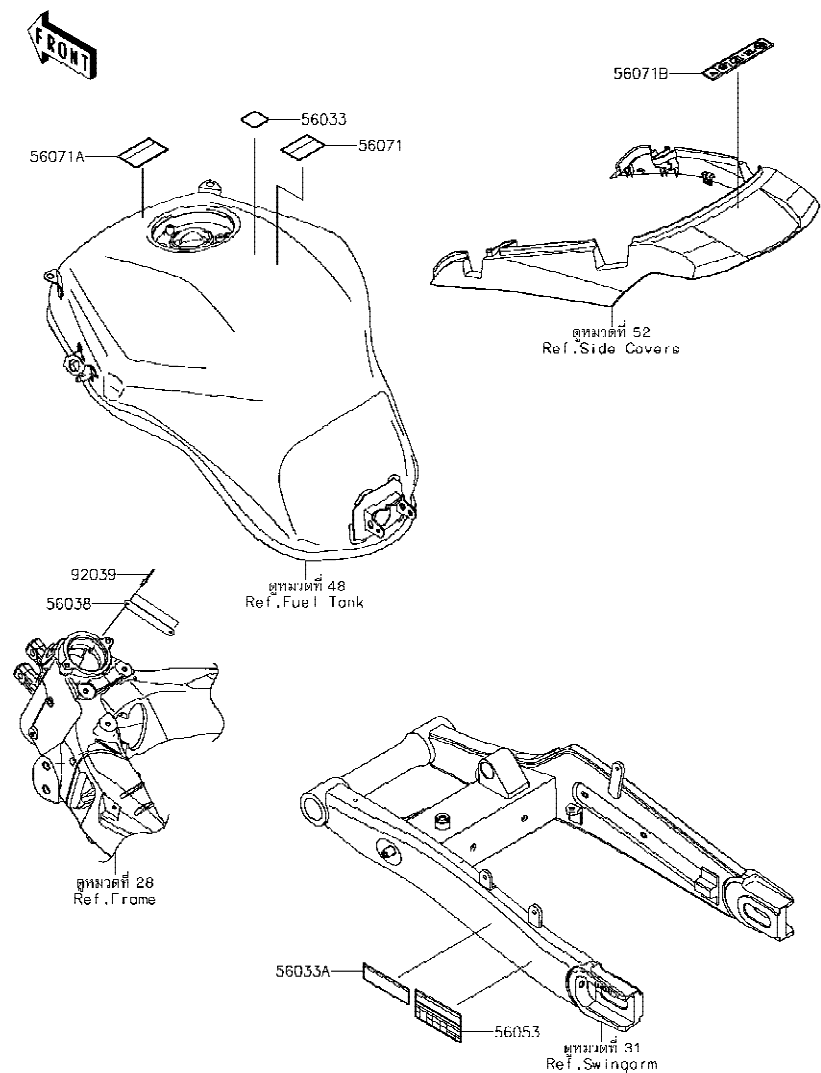

Ref No.	Part No. หมายเลขอะไหล่	Description-English ชื่ออะไหล่-อังกฤษ	Description-Thai ชื่ออะไหล่-ไทย	Quantity-KLZ1000			
				'18 BJF			
56033	56033-0304	LABEL-MANUAL,GASOHOL,95(E10)	ป้ายแสดงน้ำมันแก๊สโซฮอล์ 95(E10)	1			
56033A	56033-0900	LABEL-MANUAL,CHAIN	ป้ายแนะนำการบำรุงรักษาโซ่	1			
56038	56038-1054	LABEL-BRAND,KAWASAKI	ป้าย KAWASAKI	1			
56053	56053-0988	LABEL-SPECIFICATION,TIRE&LOAD	ป้ายระบุการใช้ยางล้อ	1			
56071	56071-0023	LABEL-WARNING,HELMET	ป้ายเตือนสวมหมวกนิรภัย	1			
56071A	56071-0161	LABEL-WARNING,FUEL LEVEL	ป้ายเตือนปริมาณการเติมน้ำมัน	1			
56071B	56071-0554	LABEL-WARNING,CARRIER LOADIN	ป้ายเตือนการบรรทุกสัมภาระ	1			
92039	92039-1251	RIVET	หมุดย้ำ	2			

This catalog covers:
'18 KLZ1000 BJJ

Chassis-ตัวถัง

GROUP NO.
60

This page covers:
Decals-ลายสติกเกอร์

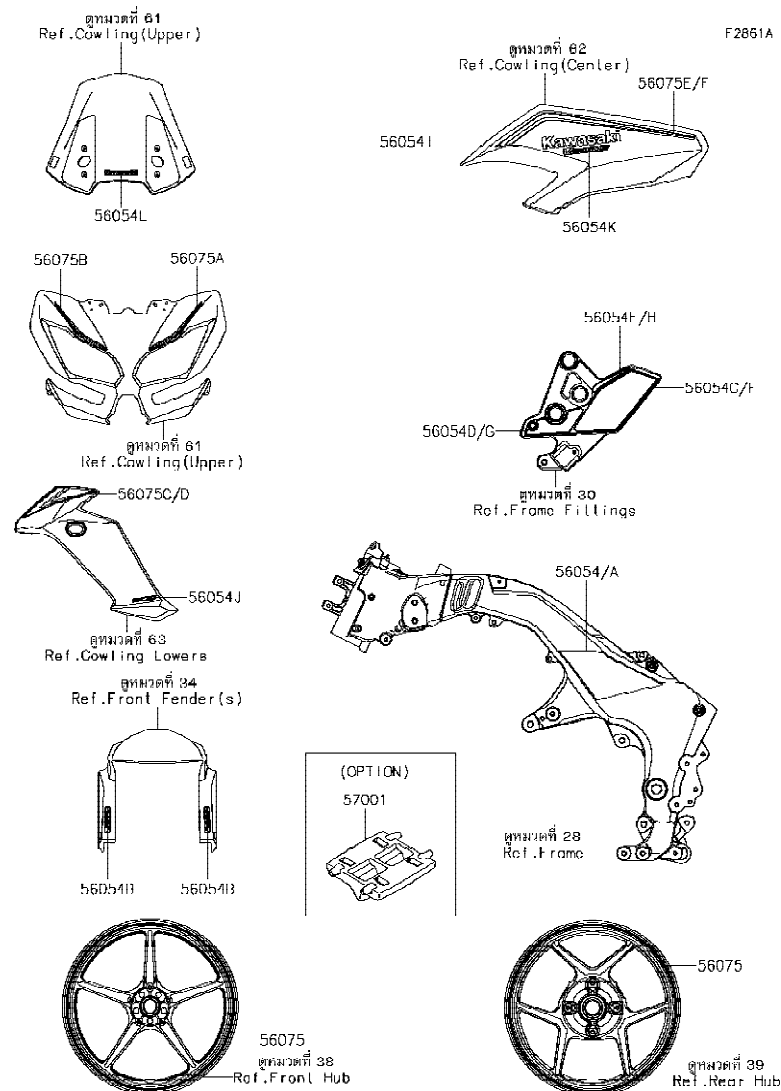

Ref No.	Part No. หมายเลขอะไหล่	Description-English ชื่ออะไหล่-อังกฤษ	Description-Thai ชื่ออะไหล่-ไทย	Quantity-KLZ1000			
				'18 BJJ			
56054	56054-1116	MARK,FRAME PAD,LH	ตราติดเฟรม-ข้างซ้าย	1			
56054A	56054-1117	MARK,FRAME PAD,RH	ตราติดเฟรม-ข้างขวา	1			
56054B	56054-1428	MARK,FR FENDER,KTRC ABS	ตราบังโคลน,KTRC ABS	2			
56054C	56054-1548	MARK,STEP STAY,LH,RR	ตราติดสแตย์เท้าข้างซ้าย-ตัวหลัง	1			
56054D	56054-1549	MARK,STEP STAY,LH,FR	ตราติดสแตย์เท้าข้างซ้าย-ตัวหน้า	1			
56054E	56054-1710	MARK,STEP STAY,LH,SIDE	ตราสแตย์เท้าข้างซ้าย-ตัวข้าง	1			
56054F	56054-1711	MARK,STEP STAY,RH,RR	ตราสแตย์เท้าข้างขวา-ตัวหลัง	1			
56054G	56054-1712	MARK,STEP STAY,RH,FR	ตราสแตย์เท้าข้างขวา-ตัวหน้า	1			
56054H	56054-1713	MARK,STEP STAY,RH,SIDE	ตราสแตย์เท้าข้างขวา-ตัวข้าง	1			
56054I	56054-1748	MARK,SIDE COWL.,KAWASAKI	ตรา KAWASAKI	2			
56054J	56054-2125	MARK,SHROUD,1000	ตรา 1000	2			
56054K	56054-2127	MARK,SIDE COWL.,VERSYS	ตรา VERSYS	2			
56054L	56054-2185	MARK,WINDSHIELD,KAWASAKI	ตรา KAWASAKI	1			
56075	56075-1055	PATTERN,WHEEL,GREEN,4X1353	ลายขอบล้อ-สีเขียว	4			
56075A	56075-3980	PATTERN,UPP COWL.,LH	ลายแฟ้บบน-ข้างซ้าย	1			
56075B	56075-3981	PATTERN,UPP COWL.,RH	ลายแฟ้บบน-ข้างขวา	1			
56075C	56075-3982	PATTERN,SHROUD,LH	ลายกระบังเครื่องยนต์-ข้างซ้าย	1			
56075D	56075-3983	PATTERN,SHROUD,RH	ลายกระบังเครื่องยนต์-ข้างขวา	1			
56075E	56075-3984	PATTERN,SIDE COWL.,LH	ลายแฟ้กกลาง-ข้างซ้าย	1			
56075F	56075-3985	PATTERN,SIDE COWL.,RH	ลายแฟ้กกลาง-ข้างขวา	1			
57001	57001-1752	RIM STRIPE APPLICATOR (OPTION)	เครื่องมือช่วยติดลายขอบล้อ (OPTION)	AR			

This catalog covers:
'18 KLZ1000 BJJ

Chassis-ตัวถัง

GROUP NO.
61

This page covers:
Cowling(Upper)-แฟ้ริงบน(1/2)

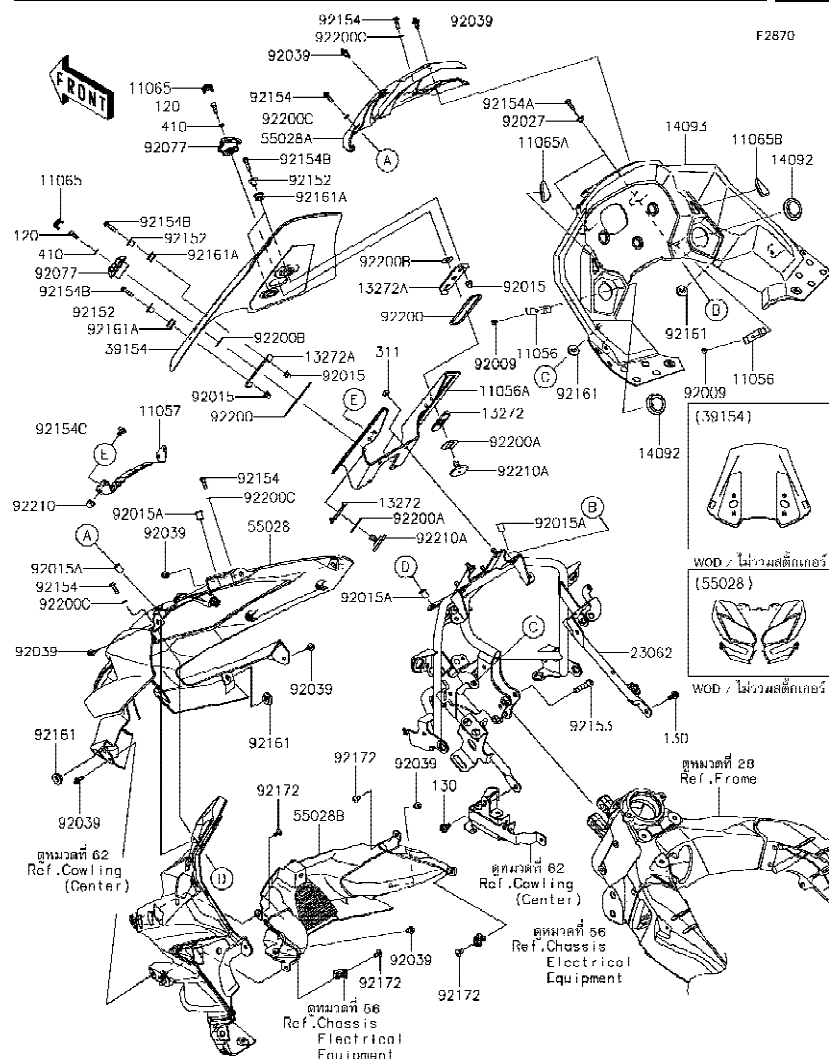

Ref No.	Part No. หมายเลขอะไหล่	Description-English ชื่ออะไหล่-อังกฤษ	Description-Thai ชื่ออะไหล่-ไทย	Quantity-KLZ1000	
				'18 BJJ	
11056	11056-0373	BRACKET	ขายึด	2	
11056A	11056-4218	BRACKET,WINDSHIELD	ขายึดกระบังลม	1	
11057	11057-0716	BRACKET,METER VISOR	ขายึด	1	
11065	11065-0734	CAP,KNOB	ฝาปิด	2	
11065A	11065-0881	CAP,METER COVER,LH	ฝาปิด	1	
11065B	11065-0882	CAP,METER COVER,RH	ฝาปิด	1	
13272	13272-1925	PLATE,BACK	แผ่นยึด	2	
13272A	13272-2332	PLATE,FRONT	แผ่นยึด	2	
14092	14092-0214	COVER,DC SOCKET	ฝาครอบขั้วไฟ	2	
14093	14093-0130	COVER,METER	ฝาครอบมิเตอร์	1	
23062	23062-0931	BRACKET-COMP,COWLING STAY	ขายึด	1	
39154	39154-0361	WINDSHIELD	กระบังลม	1	
55028	55028-0524-739	COWLING,UPP,M.F.S.BLACK	แฟ้ริงบน-สีดำ	1	
55028A	55028-0525	COWLING,UPP,CNT	แฟ้ริงบน-ตัวกลาง	1	
55028B	55028-0526	COWLING,UPP,INNER,LWR	แฟ้ริงบนตัวใน-ชั้นล่าง	1	
92009	92009-1155	SCREW,TAPPING,4X8	สกรู 4X8 มม.	2	
92015	92015-1263	NUT,LOCK,FLANGE CAP,5MM	น็อตหัวหมวก 5 มม.	4	
92015A	92015-1757	NUT,WELL,5MM	น็อต 5 มม.	4	
92027	92027-1880	COLLAR	บุช	2	
92039	92039-0068	RIVET	หมุดย้ำ	8	
92077	92077-0034	KNOB,ADJUSTERS	ปุ่มปรับกระบังลม	2	
92152	92152-0092	COLLAR	ปลอกทรงโบลท์	4	
92153	92153-0419	BOLT,SOCKET,8X35	โบลท์ 8X35 มม.	2	
92154	92154-0026	BOLT,SOCKET,5X16	โบลท์ 5X16 มม.	4	
92154A	92154-0209	BOLT,SOCKET,5X16	โบลท์ 5X16 มม.	2	
92154B	92154-0919	BOLT,SOCKET,5X20	โบลท์ 5X20 มม.	4	
92154C	92154-2546	BOLT,SOCKET,6X12	โบลท์ 6X12 มม.	4	
92161	92161-1531	DAMPER	ลูกยาง	4	
92161A	92161-1938	DAMPER	ลูกยาง	4	
92172	92172-0262	SCREW,TAPPING,5X10	สกรู 5X10 มม.	4	

This catalog covers:

'18 KLZ1000 BJF

Chassis-ตัวถัง

GROUP NO.

61

This page covers:

Cowling(Upper)-แฟ้รงบน(2/2)

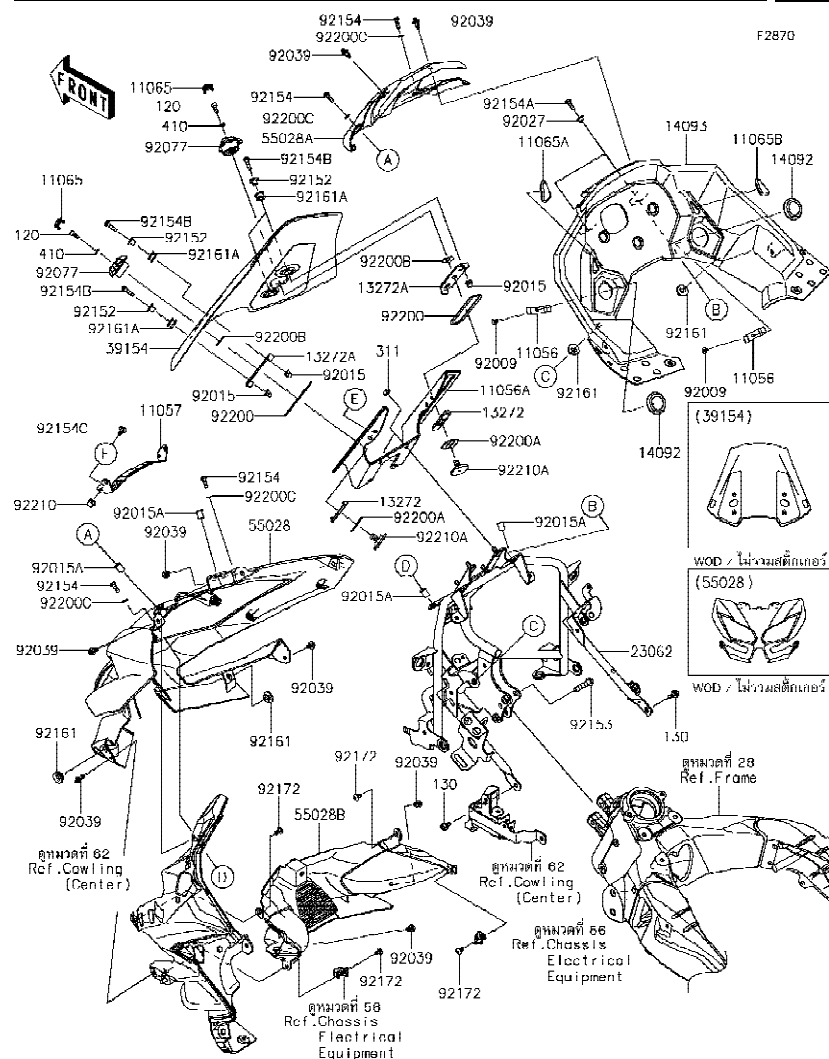

Ref No.	Part No. หมายเลขอะไหล่	Description-English ชื่ออะไหล่-อังกฤษ	Description-Thai ชื่ออะไหล่-ไทย	Quantity-KLZ1000		
				'18 BJF		
92200	92200-0801	WASHER	แหวนรอง	2		
92200A	92200-1706	WASHER,23.5X32X1	แหวนรอง 23.5X32X1 มม.	2		
92200B	92200-1751	WASHER,8.2X20X1	แหวนรอง 8.2X20X1 มม.	2		
92200C	92200-1820	WASHER,5.2X10X1.0	แหวนรอง 5.2X10X1.0 มม.	4		
92210	92210-0003	NUT,CAP,6MM	น็อต 6 มม.สีดำ	4		
92210A	92210-1555	NUT,5MM	น็อต 5 มม.	2		
120	120CA0512	BOLT-SOCKET,5X12	โบลท์ 5X12 มม.	2		
130	130BA0612	BOLT-FLANGED,6X12	โบลท์ 6X12 มม.	2		
311	311BA0600	NUT-HEX,6MM	น็อตตัวเมีย 6 มม.	4		
410	410AA0500	WASHER-PLAIN-SMALL	แหวนรอง	2		

This catalog covers:
'18 KLZ1000 BJJ

Chassis-ตัวถัง

GROUP NO.
62

This page covers:
Cowling(Center)-แฟ้ริงกลาง

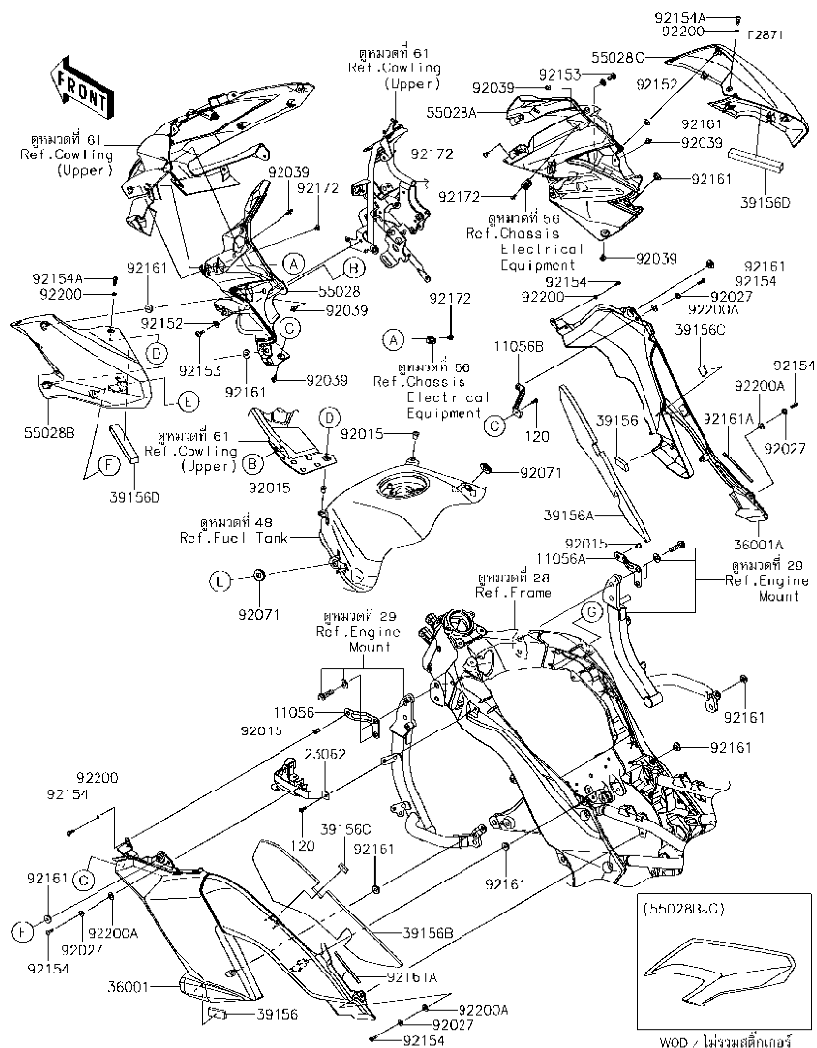

Ref No.	Part No.	Description-English ชื่ออะไหล่-อังกฤษ	Description-Thai ชื่ออะไหล่-ไทย	Quantity-KLZ1000	
				'18 BJF	
11056	11056-1119	BRACKET,SIDE COVER,LH,FR	ขายึดฝาครอบข้างซ้าย-ตัวหน้า	1	
11056A	11056-1120	BRACKET,SIDE COVER,RH,FR	ขายึดฝาครอบข้างขวา-ตัวหน้า	1	
11056B	11056-1122	BRACKET,SIDE COVER,RH,CNT	ขายึดฝาครอบข้างขวา-ตัวกลาง	1	
23062	23062-0826	BRACKET-COMP,SIDE,LH	ขายึดฝาครอบข้างซ้าย-ตัวหน้า	1	
36001	36001-0570-6Z	COVER-SIDE,KNEE GRIP,LH,F.BLK	ฝาครอบเฟรมข้างซ้าย-สีดำ	1	
36001A	36001-0586-6Z	COVER-SIDE,KNEE GRIP,RH,F.BLK	ฝาครอบเฟรมข้างขวา-สีดำ	1	
39156	39156-0802	PAD,45X18,T8	แผ่นรอง	2	
39156A	39156-0808	PAD,SIDE COVER,RH	แผ่นรองฝาครอบข้าง-ข้างขวา	1	
39156B	39156-0809	PAD,SIDE COVER,LH	แผ่นรองฝาครอบข้าง-ข้างซ้าย	1	
39156C	39156-0810	PAD,18X23,T5	แผ่นรอง	2	
39156D	39156-1877	PAD,20X135X15	แผ่นรอง	2	
55028	55028-0527	COWLING,UPP,INNER,LH	แฟ้ริงบนตัวใน-ข้างซ้าย	1	
55028A	55028-0528	COWLING,UPP,INNER,RH	แฟ้ริงบนตัวใน-ข้างขวา	1	
55028B	55028-0558-739	COWLING,UPP,SIDE,LH,M.F.S.BLK	แฟ้ริงบนข้างซ้าย-สีดำ	1	
55028C	55028-0559-739	COWLING,UPP,SIDE,RH,M.F.S.BLK	แฟ้ริงบนข้างขวา-สีดำ	1	
92015	92015-1757	NUT,WELL,5MM	น็อต 5 มม.	4	
92027	92027-1880	COLLAR	บุช	4	
92039	92039-0068	RIVET	หมุดย้ำ	6	
92071	92071-1043	GROMMET	ลูกยาง	2	
92152	92152-1863	COLLAR,6.5X10X5.3	ปลอก 6.5X10X5.3 มม.	2	
92153	92153-1526	BOLT,SOCKET,6X16	โบลท์ 6X16 มม.	2	
92154	92154-0209	BOLT,SOCKET,5X16	โบลท์ 5X16 มม.	6	
92154A	92154-0829	BOLT,SOCKET,5X20	โบลท์ 5X20 มม.	2	
92161	92161-1531	DAMPER	ลูกยาง	10	
92161A	92161-1932	DAMPER,6X100X1	ลูกยาง	2	
92172	92172-0262	SCREW,TAPPING,5X10	สกรู 5X10 มม.	4	
92200	92200-1820	WASHER,5.2X10X1.0	แหวนรอง 5.2X10X1.0 มม.	4	
92200A	92200-2045	WASHER,8.5X17X0.8	แหวนรอง 8.5X17X0.8 มม.	4	
120	120CA0512	BOLT-SOCKET,5X12	โบลท์ 5X12 มม.	2	

This catalog covers:

'18 KLZ1000 BJF

Chassis-ตัวถัง

GROUP NO.

63

This page covers:

Cowling Lower-แฟรงก์ล่าง

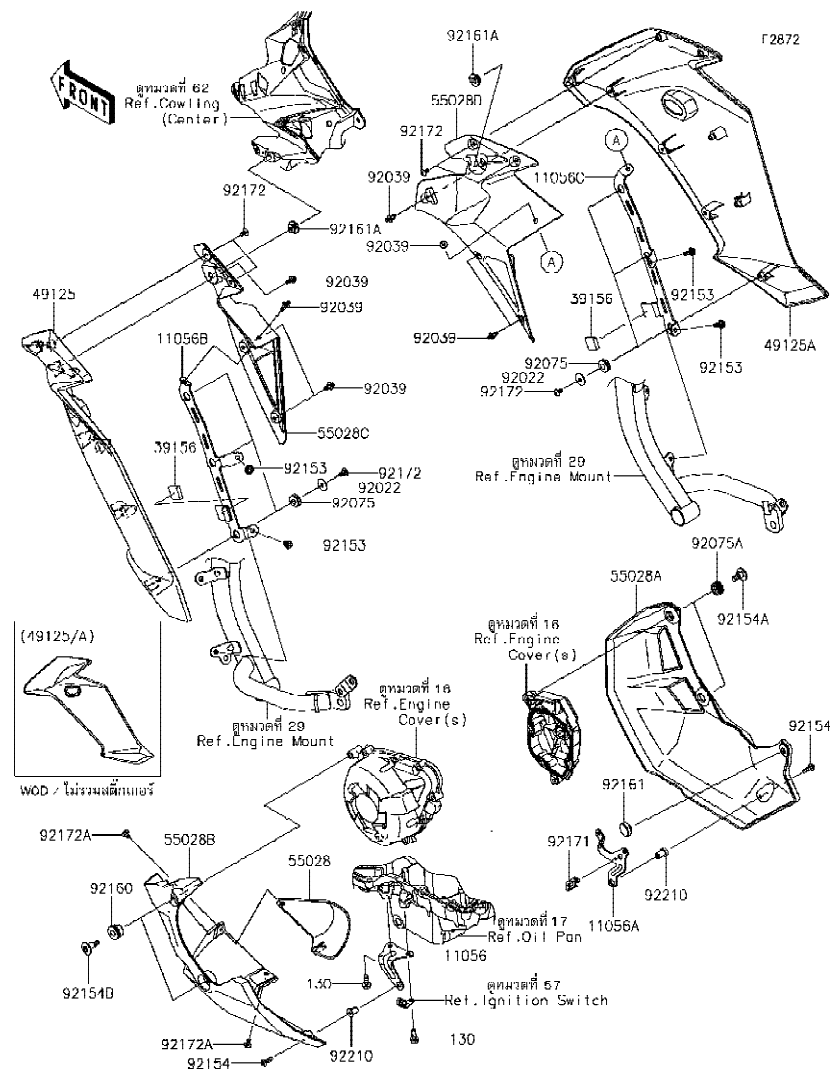

Ref No.	Part No. หมายเลขอะไหล่	Description-English ชื่ออะไหล่-อังกฤษ	Description-Thai ชื่ออะไหล่-ไทย	Quantity-KLZ1000	
				'18 BJF	
11056	11056-1308	BRACKET,LWR COWLING,LH	ขายึดแฟรงก์ล่าง-ข้างซ้าย	1	
11056A	11056-1481	BRACKET,LWR COWLING,RH	ขายึดแฟรงก์ล่าง-ข้างขวา	1	
11056B	11056-4219	BRACKET,SIDE COWL.,LH	ขายึดแฟรงก์-ข้างซ้าย	1	
11056C	11056-4220	BRACKET,SIDE COWL.,RH	ขายึดแฟรงก์-ข้างขวา	1	
39156	39156-0548	PAD,RUBBER	แผ่นรอง	2	
49125	49125-0588-739	SHROUD,SIDE,LH,M.F.S.BLACK	กระบังเครื่องยนต์ข้างซ้าย-สีดำ	1	
49125A	49125-0589-739	SHROUD,SIDE,RH,M.F.S.BLACK	กระบังเครื่องยนต์ข้างขวา-สีดำ	1	
55028	55028-0400-18T	COWLING,FILTER GUARD,F.S.BLK	แฟรงก์ปิดไส้กรองน้ำมันเครื่อง-สีดำ	1	
55028A	55028-0412-18T	COWLING,LWR,RH,F.S.BLACK	แฟรงก์ล่างข้างขวา-สีดำ	1	
55028B	55028-0423-18T	COWLING,LWR,LH,F.S.BLACK	แฟรงก์ล่างข้างซ้าย-สีดำ	1	
55028C	55028-0531	COWLING,SIDE,LH	แฟรงก์-ข้างซ้าย	1	
55028D	55028-0532	COWLING,SIDE,RH	แฟรงก์-ข้างขวา	1	
92022	92022-1405	WASHER,5.5X20X1.2	แหวนรอง 5.5X20X1.2 มม.	6	
92039	92039-0068	RIVET	หมุดย้ำ	8	
92075	92075-051	DAMPER	ลูกยาง	6	
92075A	92075-1634	DAMPER	ลูกยาง	2	
92153	92153-0759	BOLT,SOCKET,6X12	โบลท์ 6X12 มม.	4	
92154	92154-0209	BOLT,SOCKET,5X16	โบลท์ 5X16 มม.	2	
92154A	92154-2316	BOLT,SOCKET,6X18	โบลท์ 6X18 มม.	2	
92154B	92154-2317	BOLT,SOCKET,6X24	โบลท์ 6X24 มม.	2	
92160	92160-1141	DAMPER	ยางรอง	2	
92161	92161-0516	DAMPER,8X22X6	ลูกยาง	1	
92161A	92161-1531	DAMPER	ลูกยาง	2	
92171	92171-0290	CLAMP	เหล็กคล้อง	1	
92172	92172-0262	SCREW,TAPPING,5X10	สกรู 5X10 มม.	10	
92172A	92172-0335	SCREW,TAPPING,5X10	สกรู 5X10 มม.	2	
92210	92210-0001	NUT,5MM	น็อต 5 มม.	2	
130	130CC0616	BOLT-FLANGED,6X16	โบลท์ 6X16 มม.	2	

This catalog covers:

'18 KLZ1000 BJF

Chassis-ตัวถัง

GROUP NO.

64

This page covers:

Accessory(Frame Slider)-อุปกรณ์ตกแต่ง(กันลื่นเฟรม)

F2910

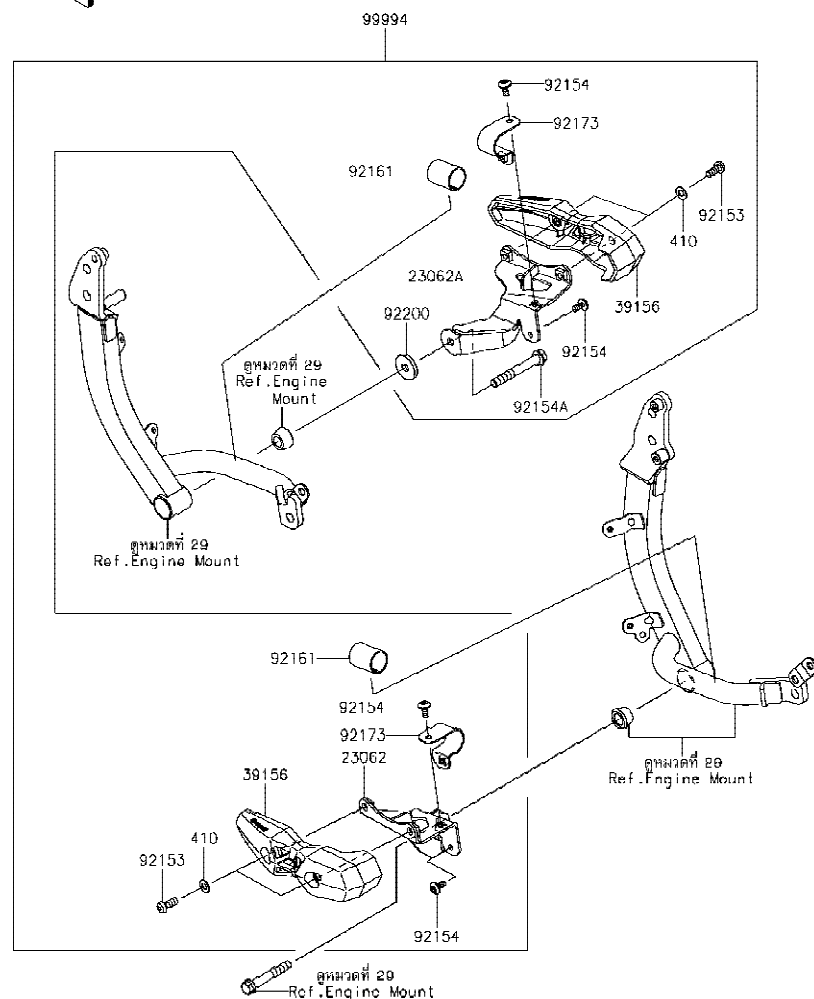

Ref No.	Part No.	Description-English ชื่ออะไหล่-อังกฤษ	Description-Thai ชื่ออะไหล่-ไทย	Quantity-KLZ1000			
				'18 BJF			
23062	23062-0831	BRACKET-COMP	ขายึด	1			
23062A	23062-0832	BRACKET-COMP	ขายึด	1			
39156	39156-1818	PAD,SLIDER	แผ่นรอง	2			
92153	92153-0912	BOLT,SOCKET,8X20	โบลท์ 8X20 มม.	4			
92154	92154-0907	BOLT,SOCKET,6X14	โบลท์ 6X14 มม.	4			
92154A	92154-1923	BOLT,FLANGED,10X75	โบลท์ 10X75 มม.	1			
92161	92161-1721	DAMPER,36X77X1.5	ยางรอง	2			
92173	92173-1370	CLAMP	ขาล็อค	2			
92200	92200-1785	WASHER,10.2X32X4.5	แหวนรอง 10.2X32X4.5 มม.	1			
99994	99994-0704	KIT-ACCESSORY,FRAME SLIDER	กันลื่นเฟรม(ชุด)	1			
410	410AB0800	WASHER-PLAIN-SMALL,8MM,BLACK	แหวนรอง 8 มม.สีดำ	4			

'18 KLZ1000 BJB

Chassis-ตัวถัง

65

Accessory(Fog Lamp)-อุปกรณ์ตกแต่ง(ไฟตัดหมอก)

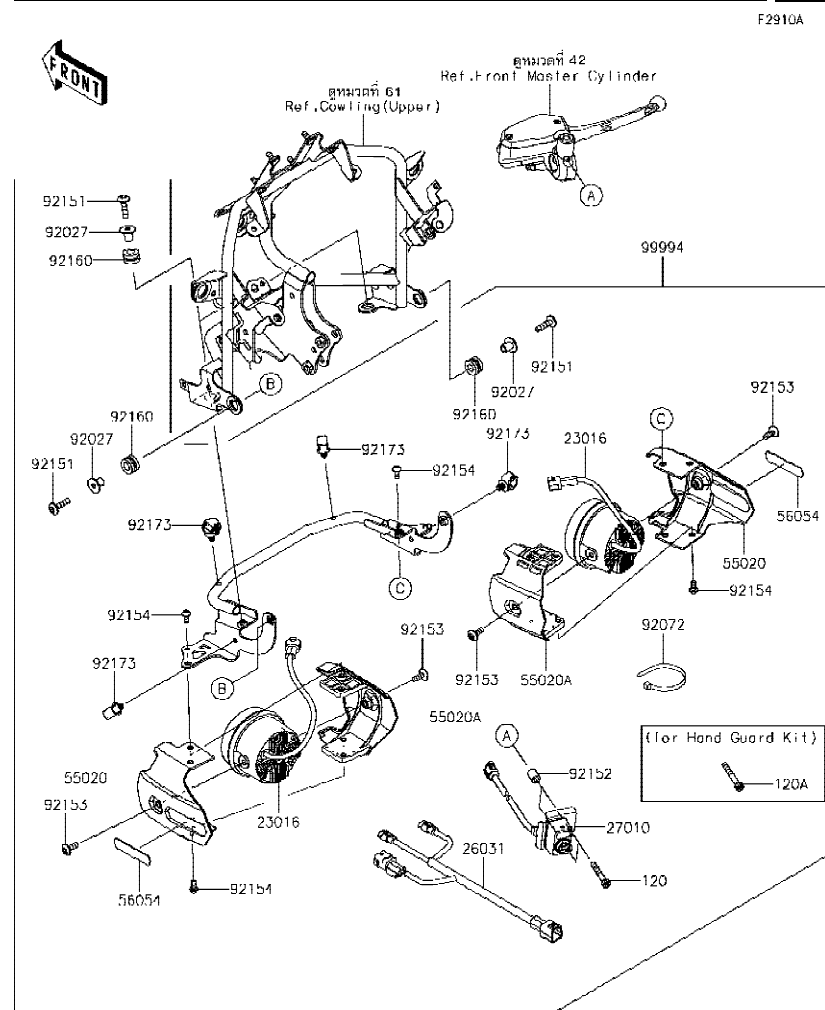

Ref No.	Part No. หมายเลขอะไหล่	Description-English ชื่ออะไหล่-อังกฤษ	Description-Thai ชื่ออะไหล่-ไทย	Quantity-KLZ1000			
				'18 BJF			
23016	23016-0571	LAMP-ASSY,FOG LAMP,LED	ไฟตัดหมอก	2			
26031	26031-1756	HARNESS,FOG LAMP	สายไฟ	1			
27010	27010-0761	SWITCH,FOG LAMP	สวิตช์ไฟตัดหมอก	1			
55020	55020-1825	GUARD,OUTER	แผงกัน-ตัวนอก	2			
55020A	55020-1826	GUARD,INNER	แผงกัน-ตัวใน	2			
56054	56054-1695	MARK,FOG LAMP,KAWASAKI	ตรา KAWASAKI	2			
92027	92027-1183	COLLAR,6.5X10X14.1	บุช 6.5X10X14.1 มม.	4			
92072	92072-3874	BAND,L=152	สายรัด L=152 มม.	1			
92151	92151-1611	BOLT,SOCKET,6X25	โบลท์ 6X25 มม.	4			
92152	92152-1965	COLLAR,6.3X11X14	ปลอก 6.3X11X14 มม.	2			
92153	92153-1526	BOLT,SOCKET,6X16	โบลท์ 6X16 มม.	4			
92154	92154-0917	BOLT,SOCKET,5X12	โบลท์ 5X12 มม.	8			
92160	92160-1167	DAMPER,10X20X12	ลูกยาง	4			
92173	92173-0736	CLAMP,12MMDIA.	คลิป์รัด 12 มม.	4			
99994	99994-0487	KIT-ACCESSORY,FOG LAMP	ไฟตัดหมอก(ชุด)	1			
120	120CB0640	BOLT-SOCKET,6X40	โบลท์ 6X40 มม.	2			
120A	120CB0645	BOLT-SOCKET,6X45	โบลท์ 6X45 มม. สีดำ	2			

This catalog covers:

'18 KLZ1000 BJF

Chassis-ตัวถัง

GROUP NO.

66

This page covers:

Accessory(Grip Heater)-อุปกรณ์ตกแต่ง(ปลอกมือปรับอุณหภูมิ)

F29108

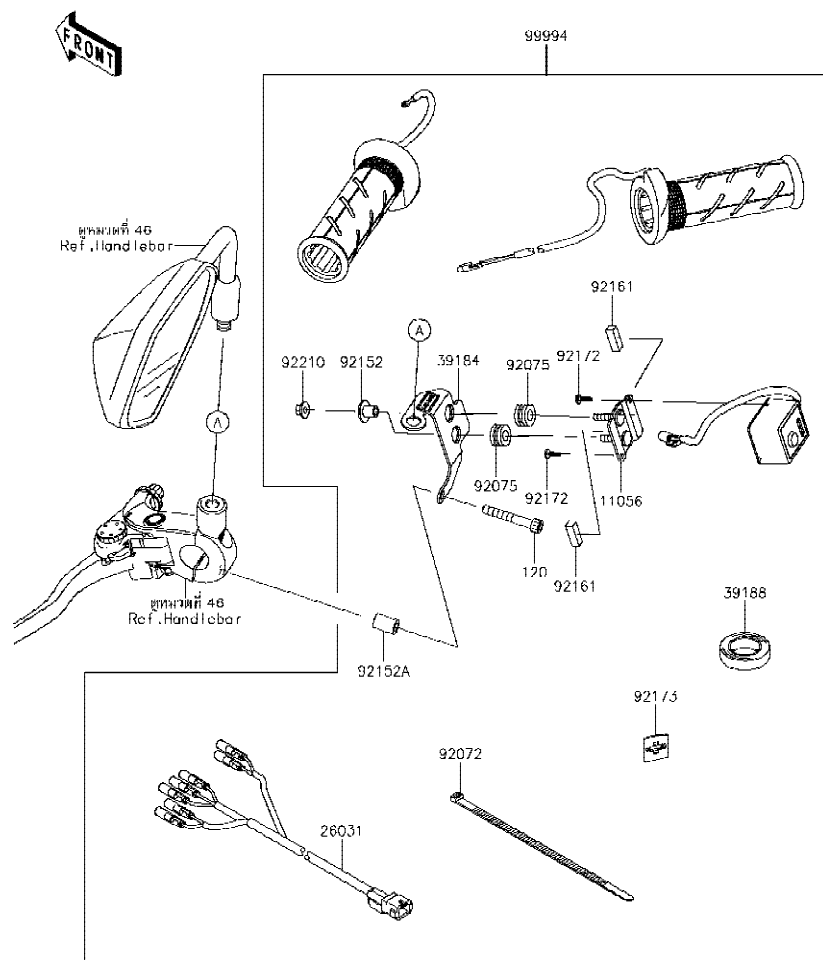

Ref No.	Part No.	Description-English	Description-Thai	Quantity-KLZ1000			
				'18 BJF			
11056	11056-7296	BRACKET	ขายึด	1			
26031	26031-1851	HARNESS	สายไฟ	1			
39184	39184-0039	BRACKET-ASSY	ขายึด	1			
39188	39188-0006	TAPE, HARNESS	เทปพันสายไฟ	1			
92072	92072-3875	BAND, L=100	เข็มขัดรัด L=100 มม.	1			
92075	92075-1912	DAMPER	ลูกยาง	2			
92152	92152-0134	COLLAR	ปลอกทรง	2			
92152A	92152-1994	COLLAR	ปลอก	1			
92161	92161-1756	DAMPER	ยางรอง	2			
92172	92172-0351	SCREW, TAPPING, 3X10	สกรู 3X10 มม.	2			
92173	92173-0812	CLAMP	ตัวล็อก	1			
92210	92210-0007	NUT, FLANGED, 5MM	น็อต 5 มม.	2			
99994	99994-0572	KIT-ACCESSORY, GRIP-HEATER	ปลอกมือปรับอุณหภูมิ(ชุด)	1			
120	120CB0640	BOLT-SOCKET, 6X40	โบลท์ 6X40 มม.	1			

This catalog covers:

'18 KLZ1000 BJF

Chassis-ตัวถัง

GROUP NO.

67

This page covers:

Accessory(Helmet Lock etc.)-อุปกรณ์ตกแต่ง(ล้อคหมวกกันน็อคและอื่นๆ)

F29100



ชุดพาดที่ 61
Ref. Cowling (Upper)

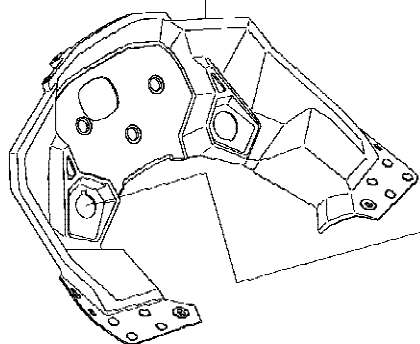

99994

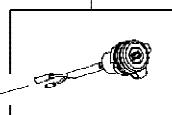

99994A

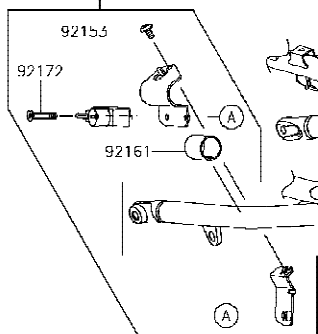

ชุดพาดที่ 28
Ref. Frame

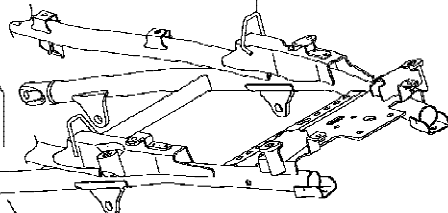

Ref No.	Part No. หมายเลขอะไหล่	Description-English ชื่ออะไหล่-อังกฤษ	Description-Thai ชื่ออะไหล่-ไทย	Quantity-KLZ1000			
				'18 BJF			
92153	92153-1948	BOLT, SOCKET, 6X12	โบลท์ 6X12 มม.	1			
92161	92161-1721	DAMPER, 36X77X1.5	ยาง 36X77X1.5 มม.	1			
92172	92172-0835	SCREW, HEXLOBE, 6X35	สกรู 6X35 มม.	1			
99994	99994-0485	KIT-ACCESSORY, DC OUTPUT	ชุดต่ออุปกรณ์ไฟฟ้า	1			
99994A	99994-0491	KIT-ACCESSORY, HELMET LOCK	ขาล็อคหมวกกันน็อค(ชุด)	1			

This catalog covers:

'18 KLZ1000 BJF

Chassis-ตัวถัง

GROUP NO.

68

This page covers:

Accessory(Bag Fitting Kit)-อุปกรณ์ตกแต่ง(ชุดส่วนประกอบติดตั้งกระเป๋า)

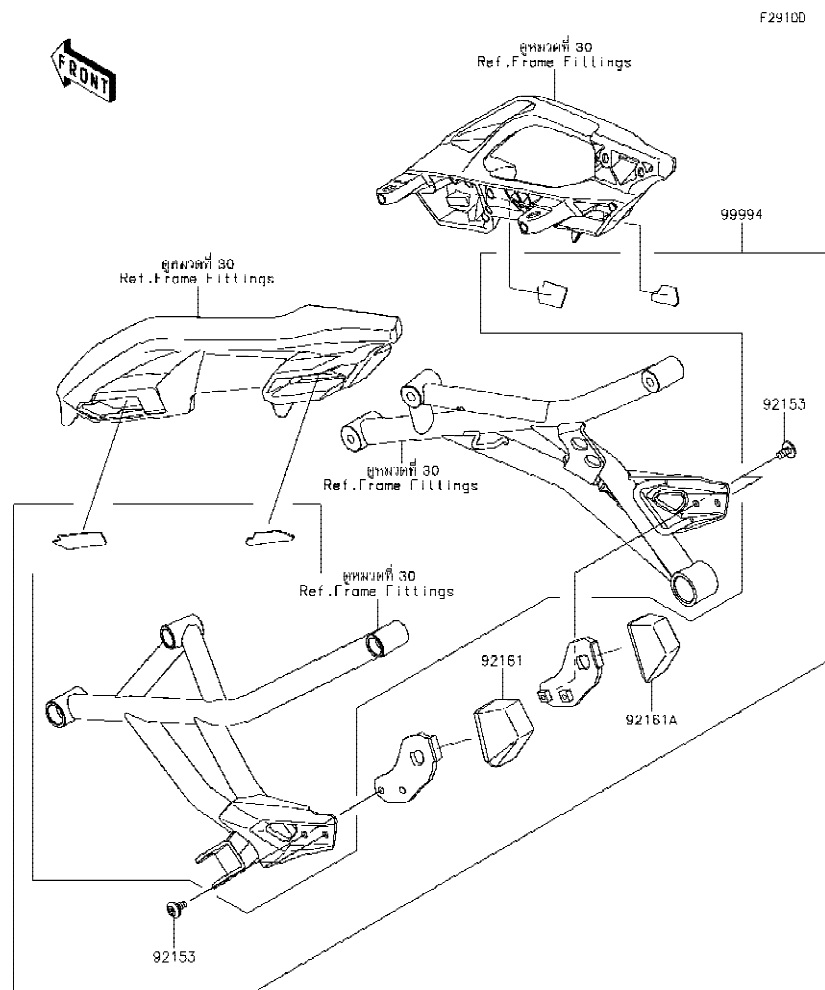

Ref No.	Part No. หมายเลขอะไหล่	Description-English ชื่ออะไหล่-อังกฤษ	Description-Thai ชื่ออะไหล่-ไทย	Quantity-KLZ1000			
				'18 BJF			
92153	92153-1948	BOLT, SOCKET, 6X12	bolt 6X12 มม.	4			
92161	92161-1550	DAMPER, PANNIER, LH	แผ่นยาง	1			
92161A	92161-1551	DAMPER, PANNIER, RH	แผ่นยาง	1			
99994	99994-0530	KIT-ACCESSORY, BAG FITTING KIT	อุปกรณ์ติดตั้งกระเป๋า(ชุด)	1			

This catalog covers:
'18 KLZ1000 BJJ

Chassis-ตัวถัง

GROUP NO.
69

This page covers:
Accessory(Windshield,Large)-อุปกรณ์ตกแต่ง(กระบังลมขนาดใหญ่)

F2910E

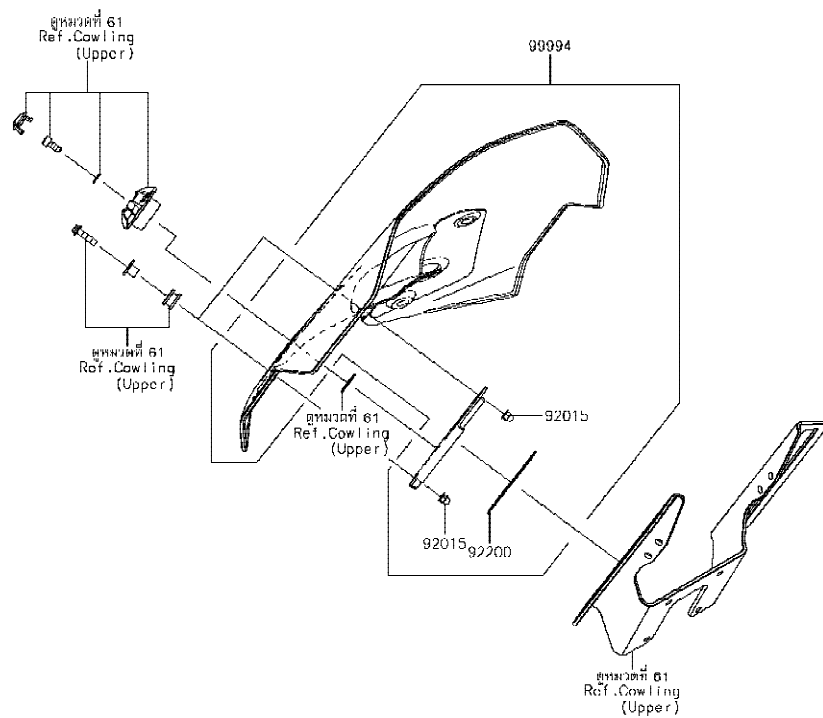

Ref No.	Part No. หมายเลขอะไหล่	Description-English ชื่ออะไหล่-อังกฤษ	Description-Thai ชื่ออะไหล่-ไทย	Quantity-KLZ1000			
				'18 BJJ			
92015	92015-1263	NUT,LOCK,FLANGE CAP,5MM	น็อตหัวหมวก 5 มม.	4			
92200	92200-1863	WASHER	แหวนรอง	2			
99994	99994-0930	KIT-ACCESSORY,WINDSHIELD,LARG	กระบังลม,ขนาดใหญ่(ชุด)	1			

'18 KLZ1000 BJB

Chassis-ตัวถัง

70

Accessory(U-Lock Bracket)-อุปกรณ์ตักแต่ง(ขายึด U-Lock)

F2910F

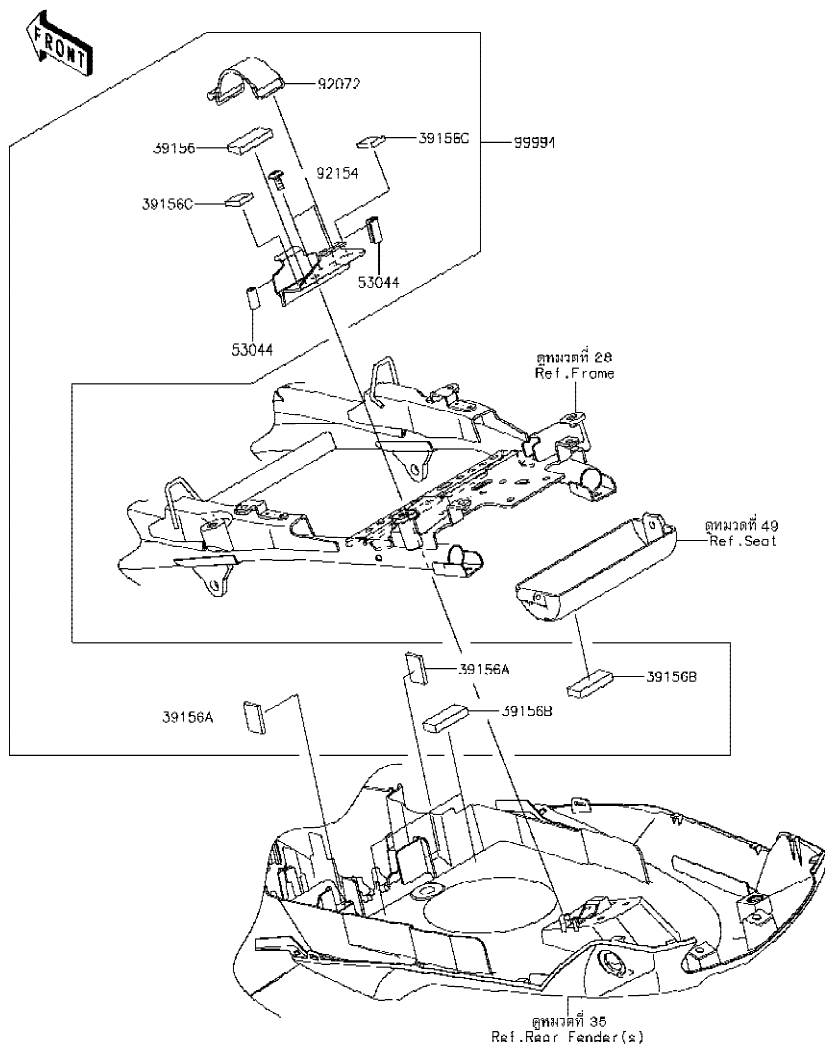

Ref	Part No.	Description-English	Description-Thai	Quantity-KLZ1000			
No.	หมายเลขอะไหล่	ชื่ออะไหล่-อังกฤษ	ชื่ออะไหล่-ไทย	'18			
				BJF			
39156	39156-0555	PAD	แผ่นรอง	1			
39156A	39156-0705	PAD,20X30X4	แผ่นรอง	2			
39156B	39156-0802	PAD,45X18,T8	แผ่นรอง	3			
39156C	39156-0810	PAD,18X23,T5	แผ่นรอง	2			
53044	53044-0596	TRIM,9X6.5X20	ขอบยาง 9X20 มม.	2			
92072	92072-1176	BAND,TOOL	ยางรัดเครื่องมือ	1			
92154	92154-0745	BOLT,SOCKET,6X14	โบลท์ 6X14 มม.	2			
99994	99994-0974	KIT-ACCESSORY,U-LOCK BRACKET	ขายึด U-LOCK(ชุด)	1			

This catalog covers:

'18 KLZ1000 BJF

Chassis-ตัวถัง

GROUP NO.

71

This page covers:

Accessory(GPS Navi Bracket)-อุปกรณ์ติดตั้ง(ขายึด GPS Navi)

F29100

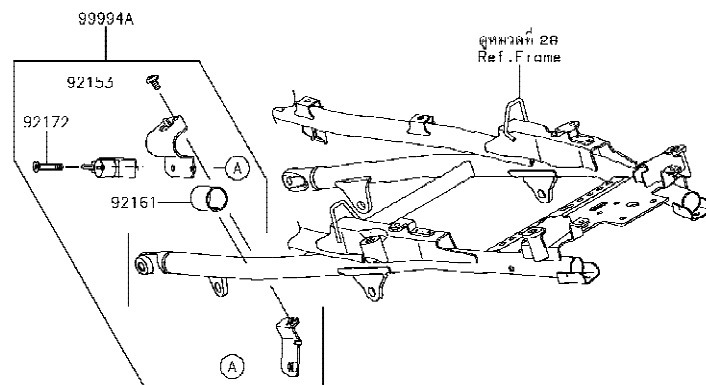
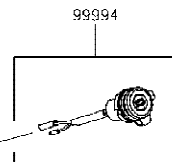
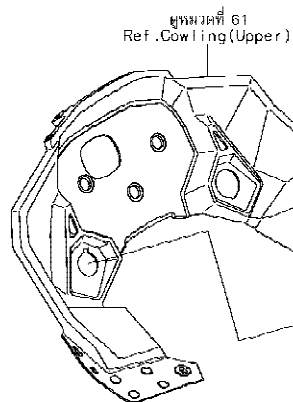

Ref No.	Part No. หมายเลขอะไหล่	Description-English ชื่ออะไหล่-อังกฤษ	Description-Thai ชื่ออะไหล่-ไทย	Quantity-KLZ1000			
				'18 BJF			
92152	92152-2215	COLLAR,8.1X12.5X14	ปลอกกรอง 8.1X12.5X14 มม.	4			
92154	92154-1706	BOLT,FLANGED,8X45	โบลท์ 8X45 มม.	4			
99994	99994-0973	KIT-ACCESSORY,GPS NAVI BRACKET	ขายึด GPS NAVI(ชุด)	1			

This catalog covers:
'18 KLZ1000 BJB

This page covers:
Numerical Parts Index/สารบัญหมายเลขอะไหล่

Part No.	Group No.	Part No.	Group No.	Part No.	Group No.	Part No.	Group No.	Part No.	Group No.	Part No.	Group No.	Part No.	Group No.
11004-0084	1	11061-0405	4	13002-0004	3	13128-0054	11	132BA0612	41	16126-1140	37	23008-0155	53
11005-0648	3	11061-0406	4	13008-0573	3	13140-0061	12	132BA0616	30	16130-1058	22	23008-0160	53
11008-0838	1	11061-0424	4	13031-0710	8	13140-0062	12	132BA0625	23	16142-0064	22	23008-0161	53
11009-1145	27	11061-0726	5	13041-0040	9	13144-0070	11	132BA0625	41	16142-0747	22	23016-0571	65
11009-1325	47	11061-0914	2	13042-5007	46	13145-0048	12	132BA0625	44	16154-0057	22	23016-0583	54
11010-0800	4	11061-1213	2	13045-1057	4	13159-1056	44	132BA0630	41	16160-0796	22	23025-0347	54
11012-1084	27	11065-0328	2	13070-0076	45	13161-0592	13	132BC0660	22	16163-0906	18	23026-0023	54
11013-0712	4	11065-0366	4	13087-0583	10	13168-0115	9	13320-0031	42	16164-0012	21	23037-0297	55
11051-1503	54	11065-0734	61	13088-0568	10	13187-0031	10	14001-0671	14	18091-0939	5	23037-0298	55
11054-1904	57	11065-0745-50B	47	13089-0023	10	13194-1096	25	14013-1051	14	180BA0616	40	23037-0300	55
11056-0238	57	11065-0752	56	13089-0024	10	13216-0020	22	14014-0036	14	18110-0174	5	23037-0301	55
11056-0373	61	11065-0759-50B	47	13089-1073	10	13234-0038	9	14026-0093	16	21003-0155	23	23048-0025	55
11056-0787	16	11065-0881	61	13089-1084	10	13236-0068	13	14031-0596	16	21007-0140	43	23048-0026	55
11056-1119	62	11065-0882	61	13089-1115	10	13236-0789	13	14032-0590	16	21007-0141	45	23062-0756	44
11056-1120	62	112AB0645	46	13095-0118	10	13239-0577	12	14073-0278	4	21007-0579	24	23062-0760	45
11056-1122	62	12004-0046	6	130BA0512	24	13242-0140	13	14073-0279	4	21007-0609	23	23062-0768	30
11056-1308	63	12005-0710	6	130BA0610	21	13251-0726-II	8	14075-0028	27	21007-5072	57	23062-0811	56
11056-1478	56	12009-1091	6	130BA0610	56	13262-0753	11	14092-0001	54	21039-0004	25	23062-0824	41
11056-1481	63	12011-1053	6	130BA0612	51	13262-0884	11	14092-0032	16	21040-0003	25	23062-0826	62
11056-1735	56	12021-0016	2	130BA0612	57	13262-0885	11	14092-0109	25	21066-0748	23	23062-0829	28
11056-1914	32	12032-0009	6	130BA0612	61	13262-0886	11	14092-0214	61	21163-0748	25	23062-0831	64
11056-2098	41	12046-0564	7	130BA0614	45	13262-0887	11	14092-0819	16	21171-0033	24	23062-0832	64
11056-4165	56	12048-0080	7	130BA0614	56	13262-0888	11	14092-0831	2	21175-1221	20	23062-0931	61
11056-4205	21	12053-0161	7	130BA0616	41	13262-1137	11	14092-0882	50	21176-0009	20	25023-0105	50
11056-4211	23	12053-0162	7	130BA0620	23	13262-1159	11	14093-0130	61	21176-0026	20	25031-0729	50
11056-4218	61	12053-0163	7	130BA0622	48	13262-1198	11	14093-0144	27	21176-0048	20	26006-0001	25
11056-4219	63	120CA0512	61	130BA0630	54	13262-1199	11	16007-0034	6	21176-0048	56	26006-0001	56
11056-4220	63	120CA0512	62	130BB0630	4	13272-0573	42	16007-0711	10	21176-0111	18	26006-0020	56
11056-4375	56	120CA0525	20	130BB0630	53	13272-0698	14	16014-0002	18	21176-0132	20	26006-0055	56
11056-7296	66	120CA0612	56	130BB0670	48	13272-0699	14	16021-0026	18	21176-0722	45	26006-1080	25
11056-7304	44	120CB0510	25	130CA0618	35	13272-0859	16	16065-0067	1	21176-0801	42	26006-1080	56
11057-0430	41	120CB0614	44	130CA1035	30	13272-1413	10	16073-0053	25	21176-0825	12	26011-0737	56
11057-0478	57	120CB0622	42	130CC0616	26	13272-1925	61	16073-0819	18	21176-0845	12	26011-0758	56
11057-0716	61	120CB0625	46	130CC0616	63	13272-2332	61	16082-0738	41	21176-0846	12	26011-0768	25
11060-1103	5	120CB0640	65	13102-0047	10	13280-0306	46	16085-0134	9	21181-0014	57	26012-0838	56
11061-0029	43	120CB0640	66	13107-0157	7	13280-0307	46	16085-0609	25	220AB0516	56	26031-1756	65
11061-0107	22	120CB0645	65	13107-0214	22	13280-0814	25	16097-0552	22	220AB0525	46	26031-1762	18
11061-0402	3	120CB0840	30	13107-1376	7	132BA0608	41	16115-1053	16	220AB0540	46	26031-1851	66
11061-0403	16	120CC0830	46	13107-1377	25	132BA0610	56	16126-0038	4	224AB0408	55	26031-2160	20
11061-0404	16	13001-0729	3	13127-0635	11	132BA0612	22	16126-0705	21	23007-0174	53	26031-2197	56

This catalog covers:

'18 KLZ1000 BJF

This page covers:

Numerical Parts Index/สารบัญหมายเลขอะไหล่

Part No.	Group No.	Part No.	Group No.	Part No.	Group No.	Part No.	Group No.	Part No.	Group No.	Part No.	Group No.	Part No.	Group No.
27002-0025	56	34028-0315	33	39156-0705	70	41080-0627-11I	43	43056-0007	43	46091-0252	46	53044-1296	48
27002-1086	56	34028-0352	33	39156-0802	62	41080-0632	45	43056-1055	45	46091-0253	46	53066-0561-MA	49
27002-1097	56	34028-0353	33	39156-0802	70	410AA0500	61	43057-003	43	46092-0031	46	54010-0029	51
27003-0109	56	34028-1430	33	39156-0808	62	410AA1000	28	43057-1001	45	46102-0630	10	54011-0594	51
27005-0608	57	35004-0340-739	34	39156-0809	62	410AA1000	30	43078-0060	44	461DB0500	25	54012-0567	51
27008-0558	57	35019-0563	35	39156-0810	62	410AB0600	46	43078-0074	27	480J1100	22	54012-0568	51
27010-0025	42	35019-0586	35	39156-0810	70	410AB0600	49	43080-0050-DJ	45	480J1400	13	55020-0598	5
27010-0749	57	35019-0596	35	39156-0816	35	410AB0800	64	43080-0073-DJ	43	482EA0100	33	55020-0903	31
27010-0761	65	35023-0336	35	39156-0893	35	410S0600	5	43080-0074-DJ	43	482EA5000	33	55020-0904	5
27010-0770	25	35023-0425	35	39156-0982	48	411AA1000	29	43082-0073	45	482J0200	13	55020-1825	65
27010-0811	57	35063-0761	26	39156-1818	64	42033-0028	39	43082-0153	43	49002-0009	1	55020-1826	65
27010-1094	46	35063-0971-18R	30	39156-1851	56	42036-0050	45	43094-1053	46	49006-0058	45	55028-0400-18T	63
27010-1313	14	35063-0972-18R	30	39156-1862	30	42036-0069	31	43095-0700	44	49006-1242	45	55028-0412-18T	63
27016-1115	57	35063-0980	36	39156-1863	35	42036-1251	39	43095-0837	41	49016-0587	26	55028-0423-18T	63
27016-5395	57	35063-0981	36	39156-1864	35	42036-1342	32	43095-1448	44	49016-0625	56	55028-0524-739	61
27048-5115	57	35063-0982-18R	30	39156-1865	35	42041-1467	39	43095-1451	41	49016-1044	42	55028-0525	61
28011-0683	50	35063-0983-18R	30	39156-1866	48	42045-018	39	43095-1452	44	49033-0034	18	55028-0526	61
28012-1077	57	35063-0987-18R	30	39156-1871	21	43001-0735	40	43095-1453	44	49034-0048	17	55028-0527	62
31064-0199	18	35063-1273-18R	30	39156-1873	30	43010-1062	44	43095-1464	41	49040-0709	19	55028-0528	62
311BA0600	61	36001-0570-6Z	62	39156-1875	30	43015-0572	44	44008-0075-499	47	49047-0023	12	55028-0531	63
318AA0800	31	36001-0586-6Z	62	39156-1877	62	43015-0630	42	44013-0242-18R	47	49054-0004	27	55028-0532	63
32033-1535	22	36014-0557	35	39156-1886	56	43020-0008	42	44013-0243-18R	47	49056-0039	18	55028-0558-739	62
32043-0571	36	36040-0138	52	39156-1912	30	43020-1057	44	44023-0129	47	49063-1055	22	55028-0559-739	62
32052-0719	30	39007-0356-18R	32	39156-1939	30	43022-1010	42	44023-0130	47	49065-0026	22	550AA2015	44
32052-0749-18R	48	39042-0554	30	39156-2171	20	43026-0009	44	44037-0132-18R	47	49078-0706	6	550AA4040	39
32085-0047	33	39060-0072	26	39178-0221	5	43026-0019	42	44039-0147-18R	47	49078-0716	6	551A0408	22
32099-1184	49	39062-0590	27	39184-0039	66	43027-0008	42	44041-040	47	49085-1066	27	551A0814	16
32099-1185	49	39062-0591	27	39188-0006	66	43027-1053	44	44065-0056	47	49091-0001	41	56001-0297	46
32160-0738-18R	28	39062-0699	27	39192-0631	27	43028-0015	42	44065-1142	47	49091-0001	44	56001-0298	46
32160-0853-18R	28	39062-0727	27	39192-0632	27	43028-1065	44	44071-0995-50B	47	49118-0720	7	56007-0116	58
32190-0458-18R	29	39062-0757	27	39193-0054	14	43034-0049	42	44071-0996-50B	47	49118-0721	7	56008-1075	58
32190-0675-18R	29	39062-0768	27	41009-0715	37	43034-0073	45	45014-0474-37Y	32	49125-0588-739	63	56030-0830	56
32190-0676-18R	29	39062-1814	27	41009-0716	37	43048-0008	45	46003-0627-18R	46	49125-0589-739	63	56030-0878	56
33001-0635-18R	31	39110-0306	13	41068-0595	38	43048-1078	43	46012-0353-18R	46	51001-0816-660	48	56033-0304	59
33032-0044	31	39111-0311	32	41068-0596	39	43048-1098	43	46012-0354-18R	46	51044-0110	19	56033-0900	59
33040-0040	31	39154-0361	61	41073-0732-18F	38	43049-1004	43	46019-0001	46	51049-0039	48	56038-1054	59
33040-1109	31	39156-0548	63	41073-0733-18F	39	43049-1055	43	46075-0596-18R	30	52005-1120	16	56053-0988	59
34011-0030	36	39156-0555	70	41075-0007	37	43049-1068	43	46075-0597-18R	30	53003-0330-MA	49	56054-1116	60
34024-0113	36	39156-0660	30	41075-0008	37	43049-1092	43	46075-1144	46	53029-0329	30	56054-1117	60
34028-0314	33	39156-0661	30	41075-0009	37	43049-1096	43	46076-0052	46	53044-0596	70	56054-1428	60

This catalog covers:
'18 KLZ1000 BJB

This page covers:
Numerical Parts Index/สารบัญหมายเลขอะไหล่

Part No.	Group No.	Part No.	Group No.	Part No.	Group No.	Part No.	Group No.	Part No.	Group No.	Part No.	Group No.	Part No.	Group No.
56054-1548	60	670D2014	17	92015-1717	46	92033-1186	44	92045-1384	28	92055-1276	25	92075-1123	26
56054-1549	60	670E5075	19	92015-1757	35	92033-1249	11	92046-0008	31	92055-1370	25	92075-1634	63
56054-1695	65	671B2560	39	92015-1757	61	92037-010	48	92046-0034	16	92055-1503	22	92075-1690	48
56054-1710	60	92001-1342	27	92015-1757	62	92037-147	27	92046-0043	14	92055-1536	1	92075-1912	20
56054-1711	60	92001-1771	31	92015-1795	47	92037-1505	27	92046-1052	10	92055-1571	22	92075-1912	66
56054-1712	60	92002-1086	26	92015-2272	49	92037-1712	4	92046-1219	11	92055-2187	18	92075-277	41
56054-1713	60	92002-1154	22	92022-077	22	92037-1712	21	92046-1263	10	92055-3018	22	92077-0034	61
56054-1748	60	92002-1322	42	92022-1093	35	92037-1794	56	92046-1266	9	92057-0202	7	92081-1708	13
56054-1769	57	92002-1323	42	92022-1116	10	92037-1903	56	92046-1273	32	92057-0704	39	92081-1737	44
56054-2125	60	92002-1796	16	92022-112	11	92037-2014	56	92046-1303	11	92058-0041	39	92081-1833	40
56054-2127	60	92004-0028	39	92022-1299	47	92037-2116	21	92048-0016	11	92062-0046	14	92092-1058	32
56054-2185	60	92004-0050	1	92022-1369	53	92038-1060	23	92048-0018	25	92065-097	17	92092-1081	5
56071-0023	59	92005-0721	21	92022-1396	46	92039-0060	35	92049-0022	28	92066-0016	1	92092-1087	5
56071-0161	59	92005-0842	27	92022-1405	63	92039-0068	61	92049-0723	39	92066-0032	47	92093-1030	48
56071-0554	59	92005-1238	14	92022-1521	52	92039-0068	62	92049-0742	28	92066-0071	28	92093-1480	47
56075-1055	60	92005-1273	1	92022-1628	13	92039-0068	63	92049-0795	38	92066-0079	17	92104-0004	58
56075-3980	60	92009-1113	30	92022-1868	10	92039-0705	34	92049-0798	22	92066-0741	34	92104-1064	58
56075-3981	60	92009-1134	46	92022-289	5	92039-1251	59	92049-1223	32	92066-0749	28	92104-2068	58
56075-3982	60	92009-1155	61	92022-312	57	92041-1060	46	92049-1287	39	92066-0836	14	92106-1001	58
56075-3983	60	92009-1391	50	92022-326	40	92042-007	1	92049-1314	31	92066-1012	14	92107-1051	58
56075-3984	60	92009-1758	43	92025-1137	10	92042-007	16	92049-1349	6	92066-1110	14	92110-0019	58
56075-3985	60	92009-1984	20	92026-0045	47	92042-030	22	92049-1352	31	92066-1216	30	92110-1147	58
57001-1752	60	92009-1984	35	92026-0082	9	92043-0137	45	92049-1449	45	92069-0053	53	92110-1152	58
59026-0043	24	92015-1094	54	92026-022	10	92043-0742	33	92049-1450	45	92069-0076	55	92110-3703	58
59051-0762	25	92015-1180	29	92026-1497	10	92043-0904	44	92049-1474	14	92069-1016	53	92111-1051	58
59071-0014	18	92015-1189	32	92027-1183	53	92043-1037	14	92049-1475	16	92069-1016	54	92112-1001	58
59071-3752	18	92015-1191	46	92027-1183	65	92043-1262	22	92049-1520	14	92070-0014	24	92139-0023	13
59256-0555	22	92015-1197	46	92027-1651	41	92043-1263	16	92049-1522	47	92071-0024	25	92139-0032	8
59502-0612	26	92015-1221	49	92027-1880	61	92043-1263	17	92049-2204	9	92071-1043	62	92139-0033	8
600A0500	11	92015-1263	61	92027-1880	62	92043-1263	22	92055-0016	20	92071-1131	53	92139-0034	8
600A0800	33	92015-1263	69	92028-1282	40	92043-1264	1	92055-0064	18	92071-1187	23	92139-0067	10
601B6005UU	38	92015-1311	8	92028-1739	11	92043-1264	14	92055-0114	27	92072-1176	70	92139-0122	8
601B6205UU	39	92015-1367	21	92028-1915	11	92043-1520	45	92055-0136	25	92072-1306	30	92139-0123	8
601B6304UU	39	92015-1476	25	92033-0079	44	92043-1594	33	92055-0145	47	92072-1419	21	92139-0124	8
610A0406	12	92015-1487	26	92033-015	11	92043-1683	43	92055-0199	16	92072-3874	65	92139-0217	8
610A0410	9	92015-1528	42	92033-026	11	92043-1690	14	92055-0739	27	92072-3875	66	92139-0218	8
670B2020	16	92015-1555	10	92033-1041	31	92043-4009	2	92055-0741	44	92075-015	36	92139-0219	8
670D1505	14	92015-1602	49	92033-1043	39	92045-0003	11	92055-0785	2	92075-039	46	92139-0280	11
670D1509	7	92015-1700	35	92033-1054	3	92045-0017	31	92055-0831	27	92075-051	63	92139-0281	11
670D2014	7	92015-1717	36	92033-1077	47	92045-1045	12	92055-086	7	92075-1123	23	92143-1234	49

This catalog covers:

'18 KLZ1000 BJB

This page covers:

Numerical Parts Index/สารบัญหมายเลขอะไหล่

Part No.	Group No.	Part No.	Group No.	Part No.	Group No.	Part No.	Group No.	Part No.	Group No.	Part No.	Group No.	Part No.	Group No.
92143-1379	46	92151-1997	27	92153-0446	13	92154-0026	61	92154-1116	10	92161-0516	63	92171-1722	56
92143-1595	13	92152-0088	39	92153-0474	28	92154-0205	1	92154-1225	25	92161-0625	54	92171-1819	42
92143-1962	49	92152-0092	61	92153-0488	29	92154-0209	61	92154-1665	36	92161-0673	18	92171-1819	45
92144-1467	46	92152-0118	39	92153-0506	47	92154-0209	62	92154-1674	30	92161-0776	54	92172-0064	18
92144-1523	13	92152-0134	66	92153-0549	24	92154-0209	63	92154-1703	30	92161-0801	14	92172-0175	53
92144-1567	33	92152-0154	31	92153-0627	41	92154-0262	32	92154-1704	44	92161-1000	30	92172-0183	46
92145-0493	45	92152-0237	27	92153-0627	44	92154-0263	32	92154-1705	36	92161-1055	9	92172-0262	61
92145-0562	36	92152-0242	38	92153-0656	1	92154-0267	29	92154-1706	71	92161-1084	30	92172-0262	62
92145-0761	57	92152-0286	5	92153-0702	5	92154-0299	14	92154-1838	13	92161-1300	13	92172-0262	63
92145-1122	13	92152-0332	32	92153-0759	63	92154-0351	2	92154-1848	19	92161-1330	48	92172-0265	16
92145-1319	33	92152-0423	57	92153-0802	29	92154-0372	15	92154-1858	57	92161-1531	61	92172-0320	42
92145-1503	43	92152-0474	38	92153-0907	47	92154-0385	44	92154-1865	43	92161-1531	62	92172-0334	25
92145-1504	43	92152-0547	4	92153-0912	64	92154-0403	27	92154-1865	45	92161-1531	63	92172-0335	63
92145-1550	36	92152-0666	23	92153-0967	28	92154-0413	9	92154-1898	57	92161-1550	68	92172-0343	54
92145-1630	10	92152-0667	26	92153-1045	15	92154-0477	12	92154-1901	30	92161-1551	68	92172-0351	66
92145-1674	47	92152-0812	11	92153-1089	43	92154-0477	23	92154-1923	64	92161-1673	41	92172-0395	55
92145-1770	10	92152-0853	29	92153-1216	49	92154-0482	16	92154-1942	7	92161-1687	29	92172-0441	50
92150-1114	33	92152-0876	39	92153-1273	28	92154-0484	14	92154-2096	12	92161-1721	64	92172-0481	54
92150-1186	26	92152-1074	57	92153-1407	31	92154-0498	41	92154-2316	63	92161-1721	67	92172-0483	4
92150-1216	8	92152-1167	7	92153-1423	54	92154-0502	46	92154-2317	63	92161-1723	46	92172-0835	67
92150-1251	15	92152-1182	48	92153-1505	13	92154-0551	56	92154-2546	61	92161-1756	66	92172-0976	33
92150-1483	15	92152-1234	31	92153-1526	56	92154-0745	35	92154-2638	1	92161-1768	48	92173-0088	41
92150-1692	45	92152-1383	13	92153-1526	62	92154-0745	70	92154-2639	15	92161-1770	48	92173-0115	4
92150-1794	15	92152-1511	30	92153-1526	65	92154-0774	44	92154-2640	15	92161-1932	62	92173-0126	20
92151-1135	16	92152-1594	30	92153-1554	29	92154-0827	29	92154-2650	23	92161-1938	61	92173-0170	44
92151-1219	5	92152-1625	20	92153-1616	48	92154-0829	62	92154-2652	16	92170-1060	4	92173-0736	32
92151-1225	17	92152-1847	48	92153-1637	15	92154-0856	5	92160-1141	63	92170-1091	44	92173-0736	65
92151-1226	13	92152-1863	62	92153-1768	36	92154-0890	32	92160-1162	4	92170-1493	27	92173-0799	41
92151-1539	15	92152-1906	36	92153-1779	2	92154-0903	29	92160-1167	32	92170-1514	4	92173-0801	42
92151-1605	48	92152-1908	29	92153-1805	35	92154-0906	29	92160-1167	53	92170-1514	56	92173-0812	66
92151-1611	65	92152-1965	65	92153-1826	45	92154-0907	64	92160-1167	65	92170-1514	57	92173-0861	46
92151-1654	5	92152-1994	66	92153-1837	5	92154-0917	52	92161-0036	50	92171-0179	27	92173-0861	56
92151-1654	34	92152-2215	71	92153-1850	25	92154-0917	65	92161-0050	49	92171-0290	63	92173-0868	23
92151-1654	44	92152-2331	54	92153-1866	25	92154-0919	61	92161-0070	22	92171-0316	21	92173-0868	32
92151-1764	27	92153-0327	42	92153-1904	28	92154-0963	5	92161-0117	57	92171-0316	23	92173-0868	41
92151-1829	7	92153-0327	45	92153-1930	5	92154-0971	36	92161-0118	57	92171-0316	51	92173-0868	56
92151-1873	16	92153-0360	43	92153-1931	29	92154-1001	30	92161-0163	54	92171-0729	1	92173-0882	44
92151-1930	7	92153-0381	14	92153-1948	35	92154-1004	35	92161-0306	5	92171-0907	31	92173-0970	18
92151-1930	9	92153-0406	1	92153-1948	67	92154-1006	32	92161-0342	39	92171-1283	20	92173-1055	35
92151-1930	25	92153-0419	61	92153-1948	68	92154-1051	49	92161-0356	20	92171-1283	23	92173-1199	56

This catalog covers:
'18 KLZ1000 BJF

This page covers:
Numerical Parts Index/สารบัญหมายเลขอะไหล่

Part No.	Group No.	Part No.	Group No.	Part No.	Group No.	Part No.	Group No.	Part No.	Group No.	Part No.	Group No.	Part No.	Group No.
92173-1201	22	92192-0840	18	92200-1240	11	92210-1203	29						
92173-1242	56	92192-0841	18	92200-1251	34	92210-1555	61						
92173-1312	34	92192-0842	18	92200-1375	11	99994-0485	67						
92173-1313	34	92192-0843	4	92200-1388	34	99994-0487	65						
92173-1316	51	92192-0844	4	92200-1487	10	99994-0491	67						
92173-1318	51	92192-0845	4	92200-1489	39	99994-0530	68						
92173-1320	5	92192-1024	48	92200-1522	11	99994-0572	66						
92173-1321	16	92192-1258	18	92200-1523	11	99994-0704	64						
92173-1360	27	92192-1259	18	92200-1691	1	99994-0930	69						
92173-1370	64	92192-1260	18	92200-1706	61	99994-0973	71						
92173-1388	44	92192-1764	21	92200-1720	11	99994-0974	70						
92173-1432	27	92192-1765	21	92200-1729	30	99999-0522	19						
92173-1438	27	92192-1766	21	92200-1751	61								
92173-1729	56	92192-1767	21	92200-1785	64								
92180-1014	6	92200-0036	28	92200-1820	61								
92180-1016	6	92200-0043	33	92200-1820	62								
92180-1018	6	92200-0081	28	92200-1863	69								
92180-1020	6	92200-0085	47	92200-2045	62								
92180-1022	6	92200-0115	15	92210-0001	63								
92180-1024	6	92200-0174	13	92210-0003	57								
92180-1026	6	92200-0228	11	92210-0003	61								
92180-1028	6	92200-0265	13	92210-0007	20								
92180-1030	6	92200-0279	40	92210-0007	57								
92180-1032	6	92200-0328	57	92210-0007	66								
92180-1034	6	92200-0369	23	92210-0076	5								
92180-1036	6	92200-0386	25	92210-0095	28								
92180-1038	6	92200-0410	22	92210-0130	53								
92180-1040	6	92200-0520	11	92210-0134	31								
92180-1042	6	92200-0521	11	92210-0159	30								
92180-1044	6	92200-0556	15	92210-0188	25								
92180-1046	6	92200-0801	61	92210-0276	39								
92180-1048	6	92200-0806	49	92210-0277	35								
92180-1050	6	92200-0807	30	92210-0320	31								
92180-1052	6	92200-0854	55	92210-0591	29								
92180-1054	6	92200-0855	55	92210-0823	28								
92190-1253	4	92200-0978	29	92210-0850	11								
92191-0020	18	92200-1009	22	92210-1100	13								
92191-0022	18	92200-1087	4	92210-1101	13								
92191-0023	18	92200-1087	48	92210-1139	5								
92192-0739	18	92200-1239	11	92210-1139	32								

Kawasaki