

Kawasaki

KLZ1000 DKF
(VERSYS 1000 SE)



สมุดภาพอะไหล่
PARTS CATALOG

Kawasaki

KLZ1000 DKF

สมุดภาพอะไหล่ รถจักรยานยนต์คาวาซากิ

This catalog covers:
'19 KLZ1000 DKF

GROUP NO.

A

This page covers:
Color Combination Parts List-ชิ้นส่วนอะไหล่สี

ปี & รหัสประจำรุ่น / Year & Model '19 KLZ1000DKF

สี / Color สีเขียว-เทา / HD Emerald Blazed Green/HD Pearl Storm Gray (J10)



สีเขียว-เทา / HD Emerald Blazed Green/HD Pearl Storm Gray (J10)

หมายเลขเฟรม / Frame No. Range เริ่มต้นจาก / From JKALZT00DDA000148 ~

หมายเลขเครื่อง / Engine No. Range เริ่มต้นจาก / From ZRT00DE138572 ~

ชื่ออะไหล่(ไทย) Description(Thai)	ชื่ออะไหล่(อังกฤษ) Description(English)	หมวดที่ Group No.	หมายเลขอะไหล่ / Part No.
			รหัสสีเขียว-เทา HD E.B.Green/HD P.S.Gray (J10)
บังโคลนหน้า	FENDER-FRONT	34	35038-0010-739
ฝาครอบ-ข้างซ้าย	COVER-SIDE,LH	52	36001-0689-J06
ฝาครอบ-ข้างขวา	COVER-SIDE,RH	52	36001-0690-J06
กระบังเครื่องยนต์-ข้างซ้าย	SHROUD,OUTER,LH	63	49134-5079-60R
กระบังเครื่องยนต์-ข้างขวา	SHROUD,OUTER,RH	63	49134-5080-60R
ถังน้ำมัน	TANK-COMP-FUEL	48	51090-5378-J10
แฟ้ริงบนตัวกลาง	COWLING,UPP,CNT	61	55028-0681-60R
แฟ้ริง-ข้างซ้าย	COWLING,SIDE,LH	62	55058-5335-J10
แฟ้ริง-ข้างขวา	COWLING,SIDE,RH	62	55058-5336-J10

This catalog covers:
'19 KLZ1000 DKF

Engine/เครื่องยนต์

This page covers:
Pictorial Index/สารบัญรูปภาพ

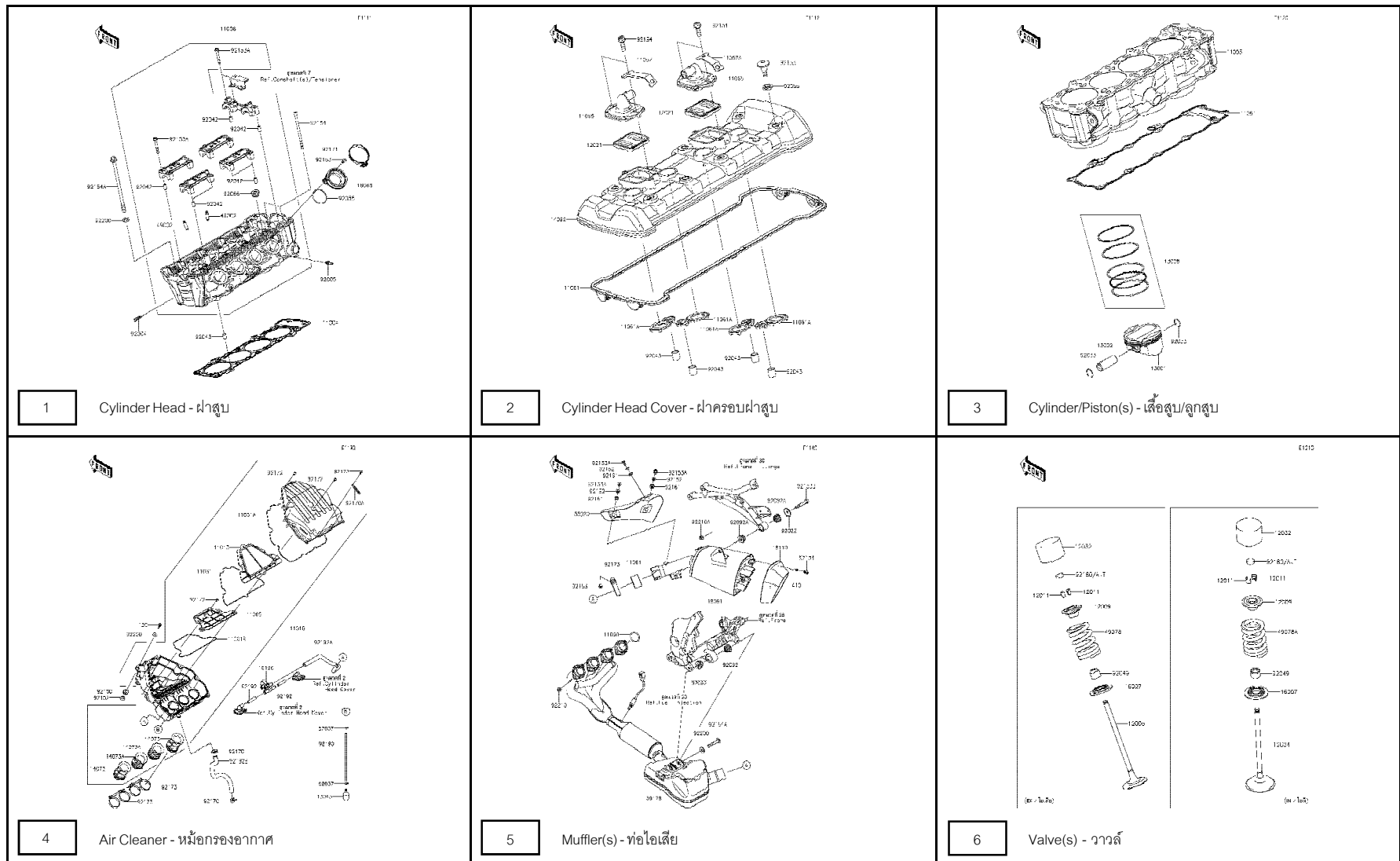

'19 KLZ1000 DKF

Engine/เครื่องยนต์

Pictorial Index/สารบัญรูปภาพ

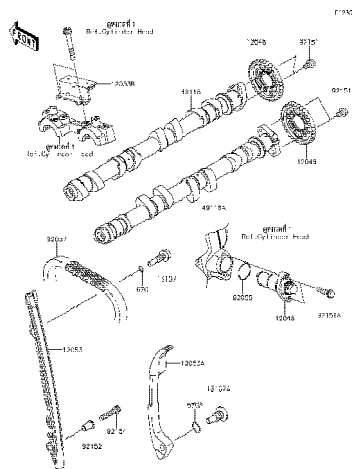

Camshaft(s)/Tensioner - เฟลากรวลีน/ตัวดันโซ้

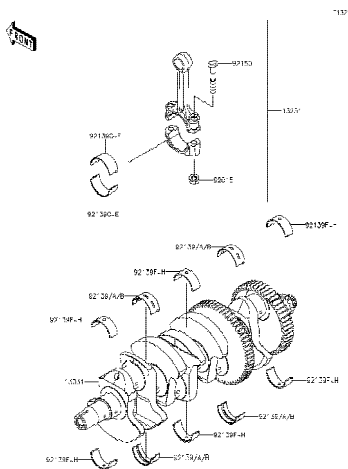

Crankshaft - เพลาข้อเหวี่ยง

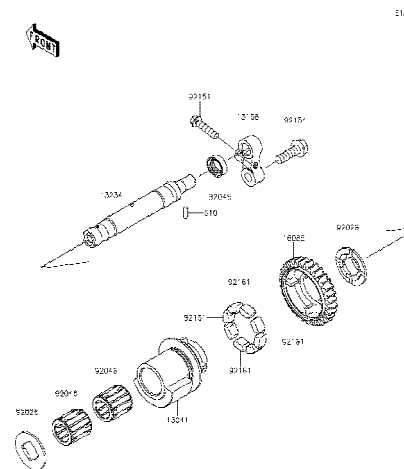

Balancer - บาลานเซอร์

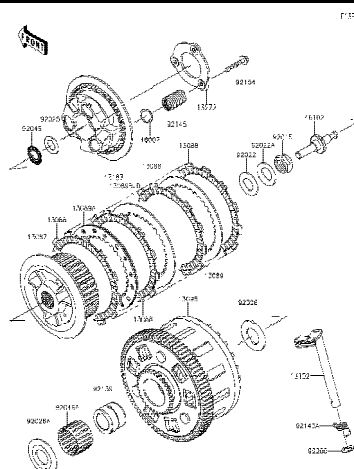

Clutch - คลัทช์

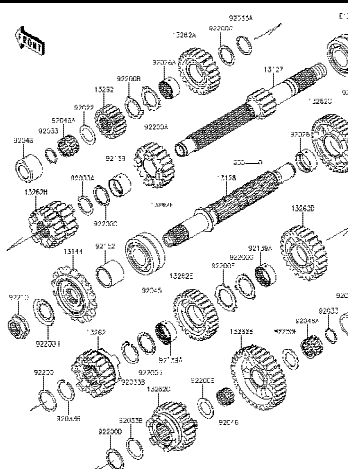

Transmission - เฟืองเกียร์ถ่ายทอดกำลัง

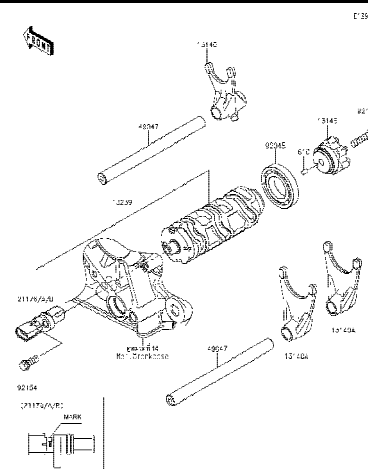

Gear Change Drum/Shift Fork(s) - กระปุกเกียร์/ก้านขั้วเกียร์

This catalog covers:
'19 KLZ1000 DKF

Engine/เครื่องยนต์

This page covers:
Pictorial Index/สารบัญรูปภาพ

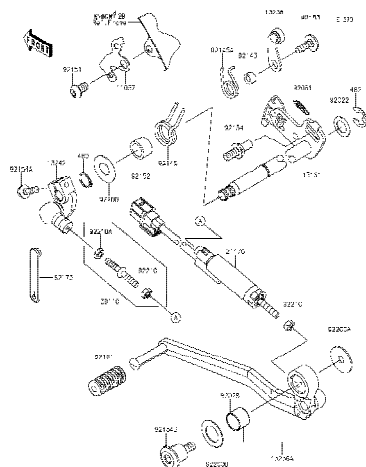

13

Gear Change Mechanism - คันท้าย

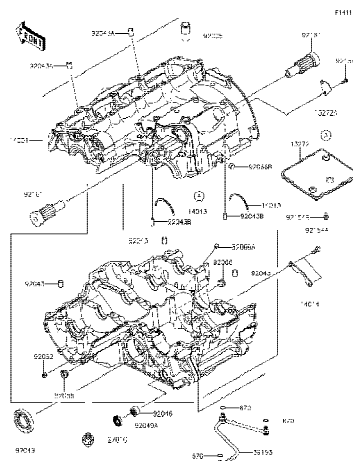

14

Crankcase - แคร้งเครื่องยนต์

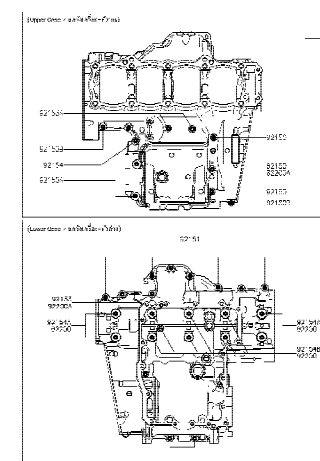

15

Crankcase Bolt Pattern - แบบแสดงตำแหน่งโบลท์แคร้งเครื่องยนต์

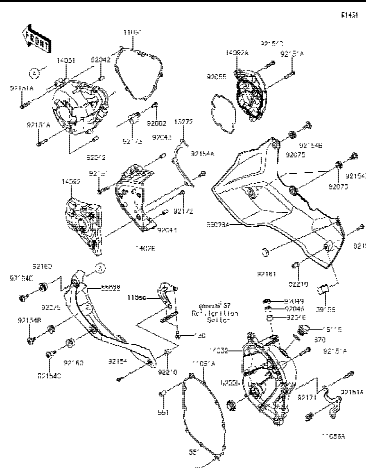

16

Engine Cover(s) - ฝาครอบเครื่องยนต์

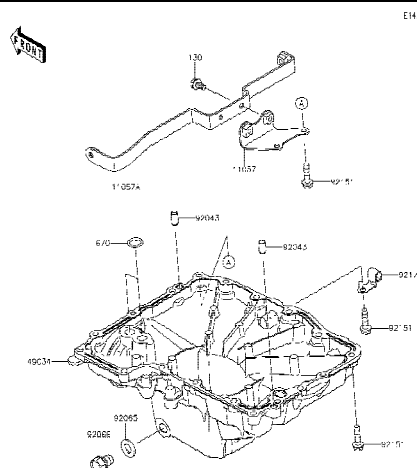

17

Oil Pan - อ่างน้ำมันเครื่อง

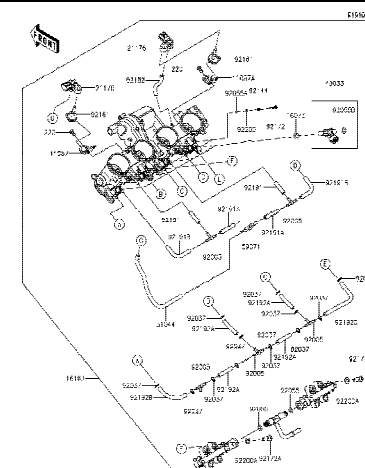

18

Throttle - ชุดลิ้นเร่ง

This catalog covers:
'19 KLZ1000 DKF

Engine/เครื่องยนต์

This page covers:
Pictorial Index/สารบัญรูปภาพ

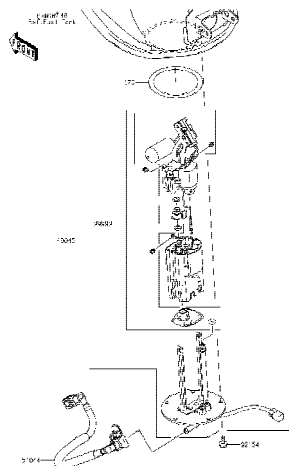

19 Fuel Pump - ปั๊มน้ำมันเชื้อเพลิง

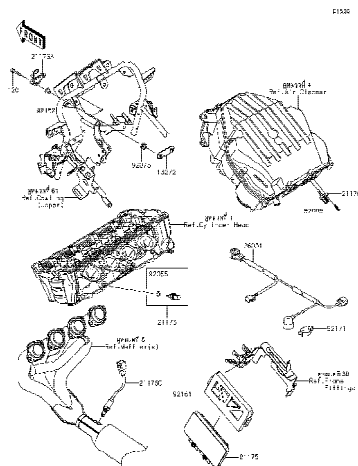

20 Fuel Injection - ตัววัดและส่งสัญญาณ

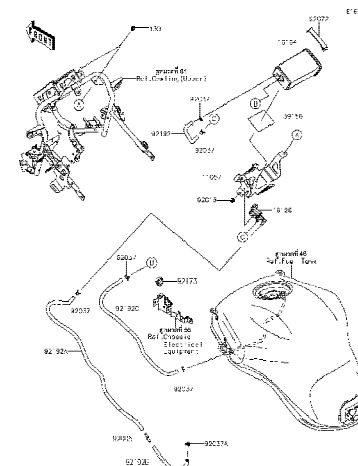

21 Fuel Evaporative System - ระบบควบคุมไอน้ำมันเชื้อเพลิง

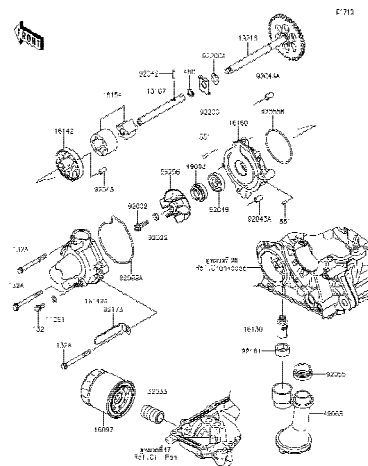

22 Oil Pump - ปั๊มน้ำมันเครื่อง

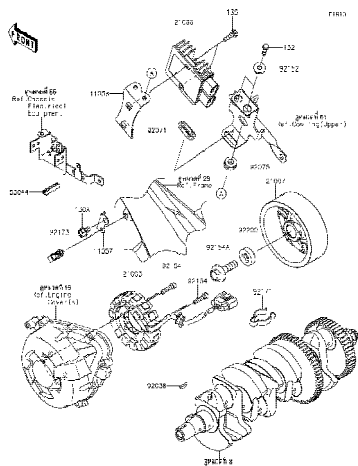

23 Generator - แม่เหล็กโต

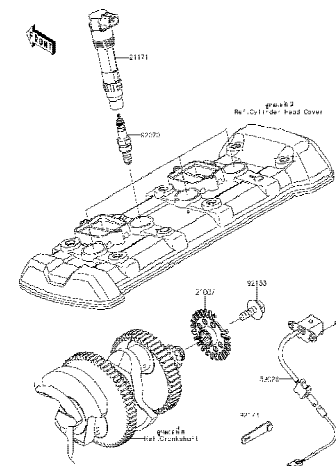

24 Ignition System - คอยล์หัวเทียน

This catalog covers:
'19 KLZ1000 DKF

Engine/เครื่องยนต์

This page covers:
Pictorial Index/สารบัญรูปภาพ

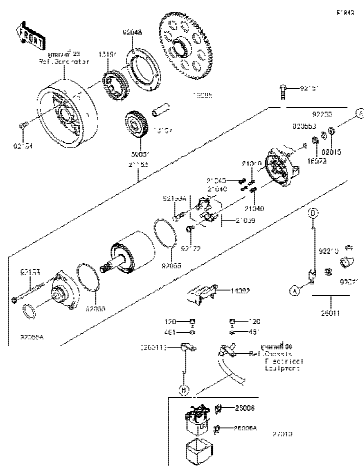

25

Starter Motor - มอเตอร์สตาร์ท

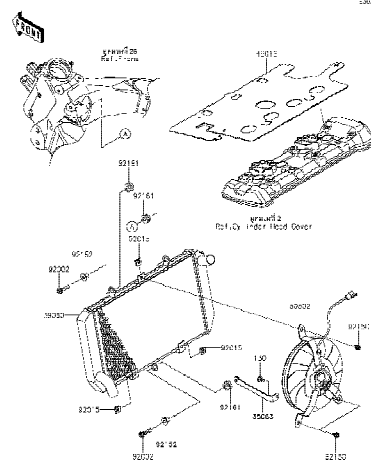

26

Radiator - หม้อน้ำ

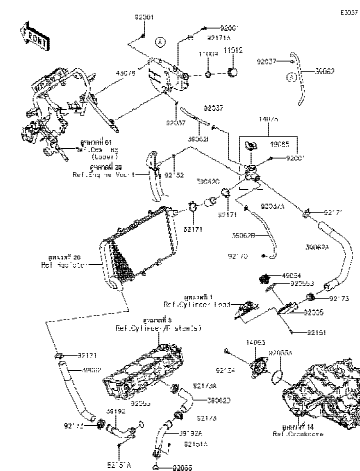

27

Water Pipe - ท่อน้ำ

This catalog covers:
'19 KLZ1000 DKF

Chassis/ตัวถัง

This page covers:
Pictorial Index/สารบัญรูปภาพ

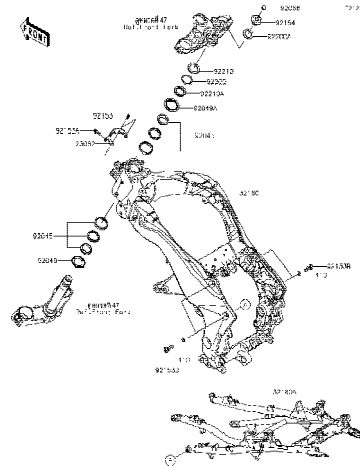

28

Frame - เฟรม

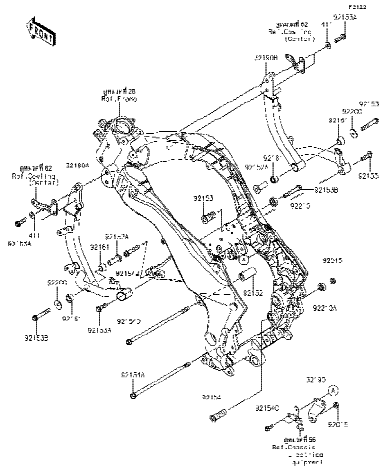

This catalog covers:
'19 KLZ1000 DKF

Chassis/ตัวถัง

This page covers:
Pictorial Index/สารบัญรูปภาพ

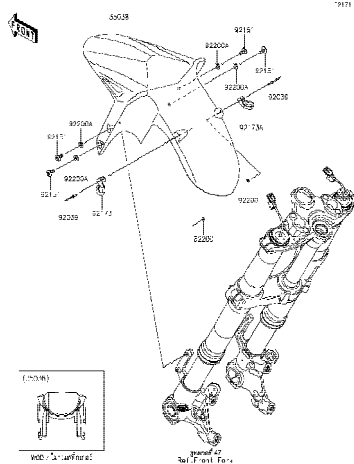

34

Front Fender(s) - บังโคลนหน้า

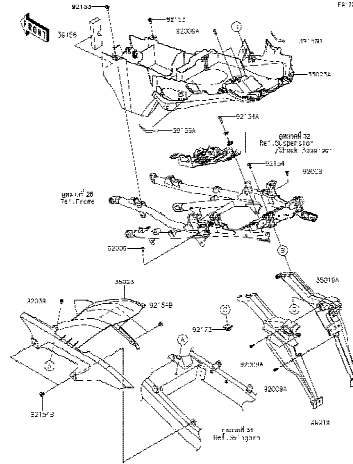

35

Rear Fender(s) - บังโคลนหลัง

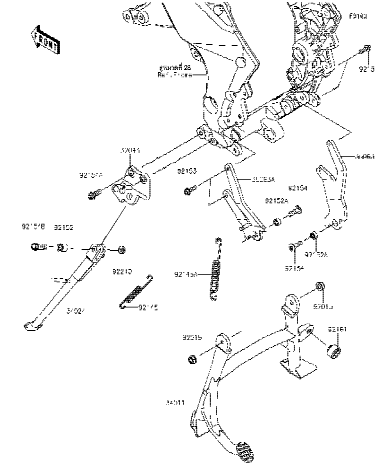

36

Stand(s) - ขาตั้ง

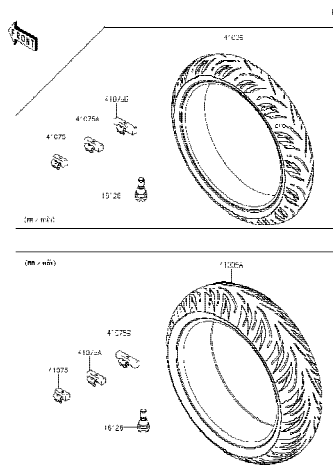

37

Tires - ยางล้อ

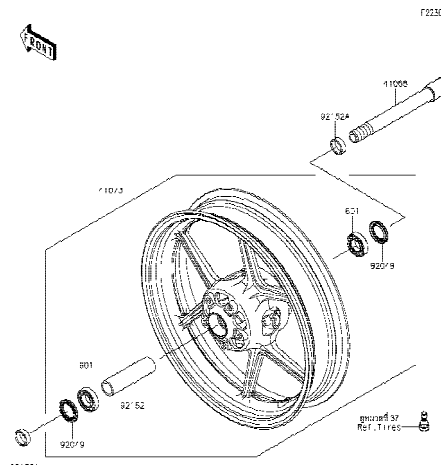

38

Front Hub - ดุมล้อหน้า

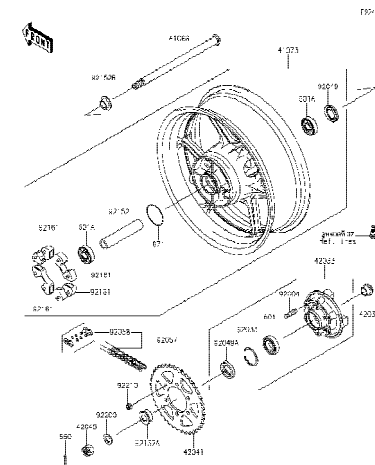

39

Rear Hub - ดุมล้อหลัง

'19 KLZ1000 DKF

Chassis/ตัวถัง

Pictorial Index/สารบัญรูปภาพ

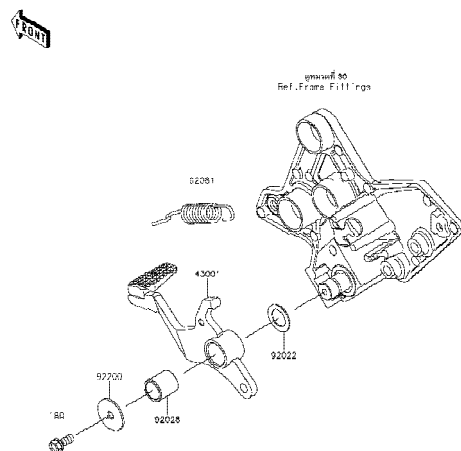

40

Brake Pedal - ค้านเหยียบเบรค

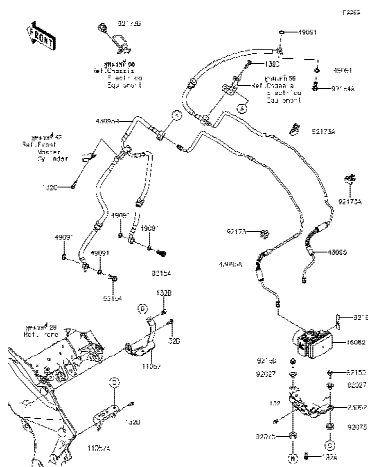

41

Brake Piping - ท่อน้ำมันเบรก

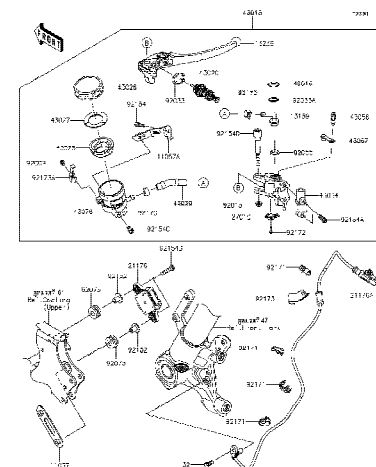

42

Front Master Cylinder - แม่ปั้มเบรคหน้า

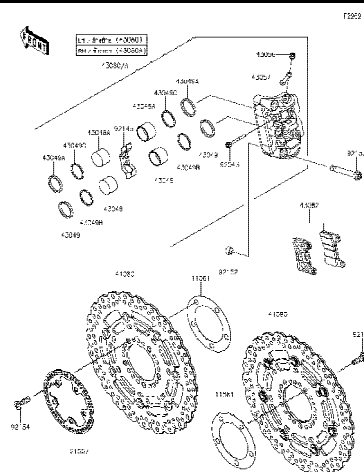

43

Front Brake - เบรคหน้า

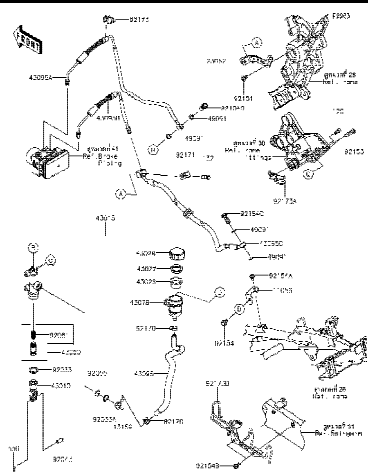

44

Rear Master Cylinder -แม่ปั้มเบรคหลัง

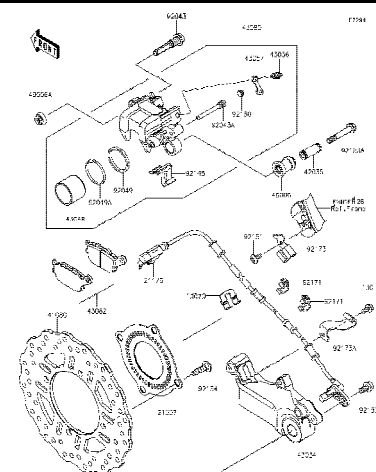

45

Rear Brake - เบรคหลัง

This catalog covers:
'19 KLZ1000 DKF

Chassis/ตัวถัง

This page covers:
Pictorial Index/สารบัญรูปภาพ

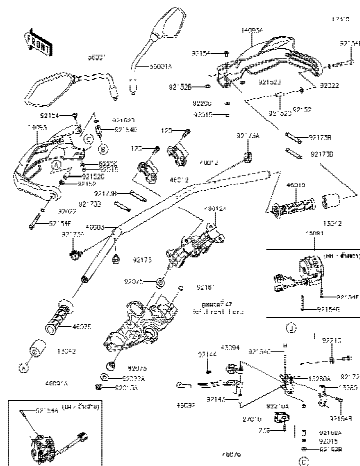

46 Handlebar-แฮนด์บาร์

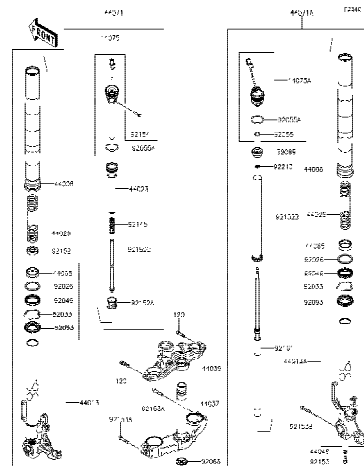

47 Front Fork-ใช้คัพหน้า

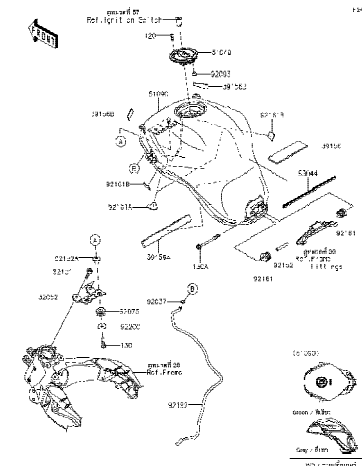

48 Fuel Tank- ถังน้ำมัน

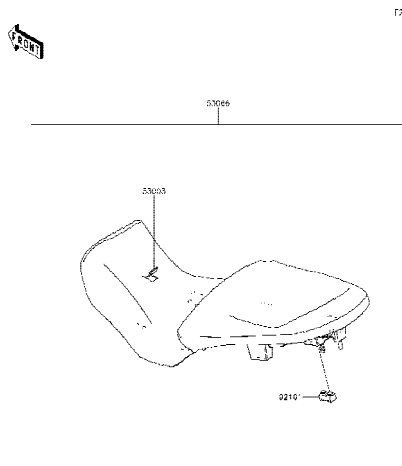

49 Seat - เบาะนั่ง

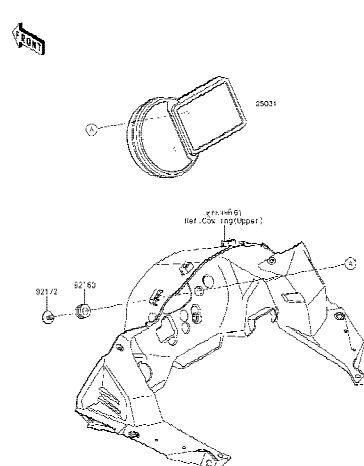

50 Meter(s) - มิเตอร์

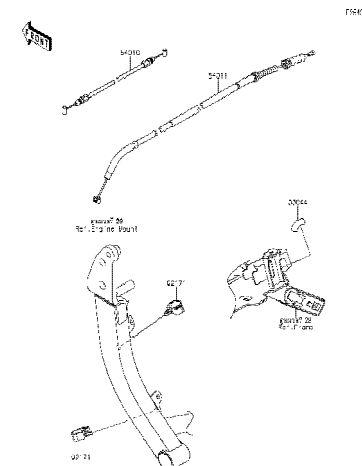

51 Cables - สายต่างๆ

This catalog covers:
'19 KLZ1000 DKF

Chassis/ตัวถัง

This page covers:
Pictorial Index/สารบัญรูปภาพ

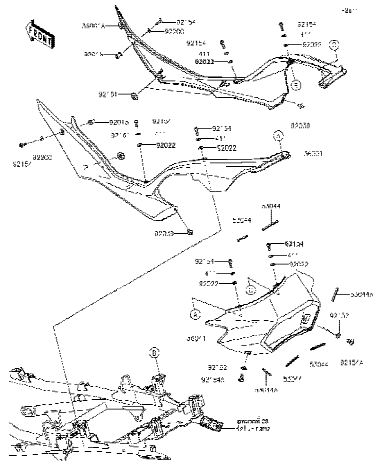

52 Side Covers - ฝาครอบข้าง

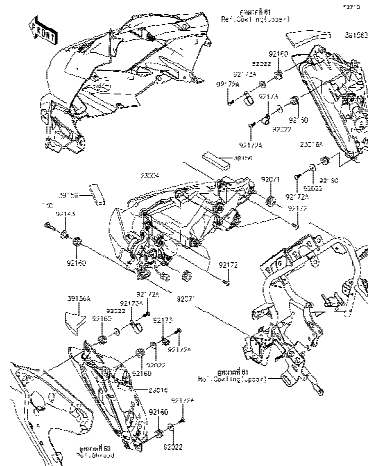

53 Headlight(s) - ไฟหน้า

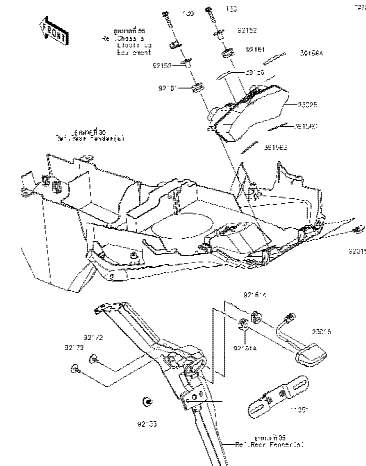

54 Taillight(s) - ไฟท้าย

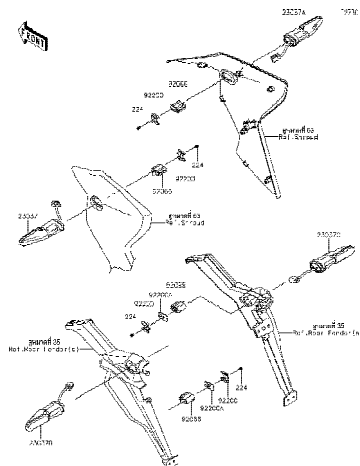

55 Turn Signals - ไฟเลี้ยว

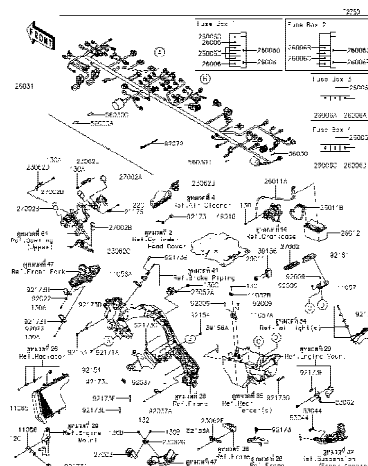

56 Chassis Electrical Equipment - อุปกรณ์ไฟฟ้าต่างๆ

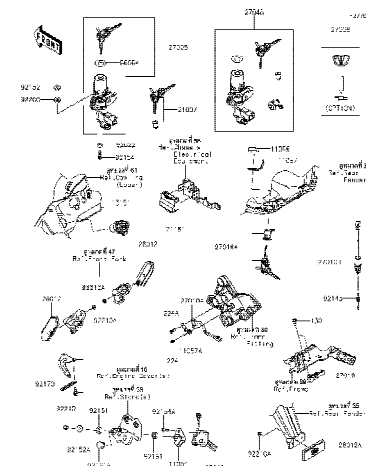

57 Ignition Switch - สวิตช์กุญแจ

This catalog covers:
'19 KLZ1000 DKF

Chassis/ตัวถัง

This page covers:
Pictorial Index/สารบัญรูปภาพ

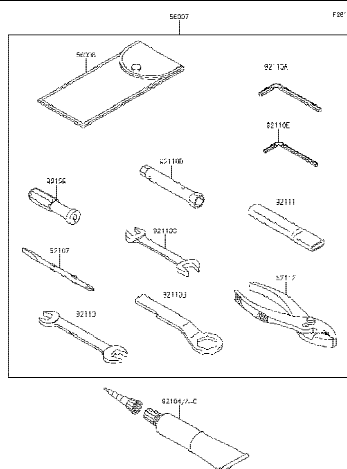

58

Owner's Tools - เครื่องมือประจำรถ

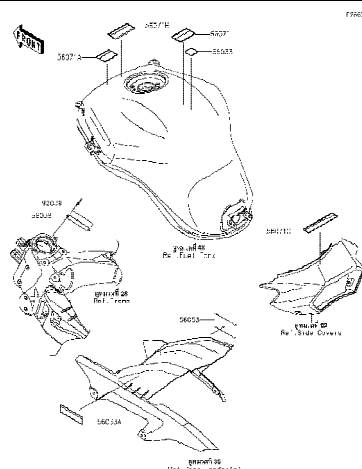

59

Labels - ป้ายข้อแนะนำ

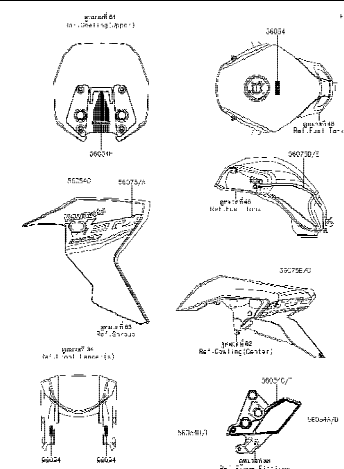

60

Decals - ลายสติ๊กเกอร์

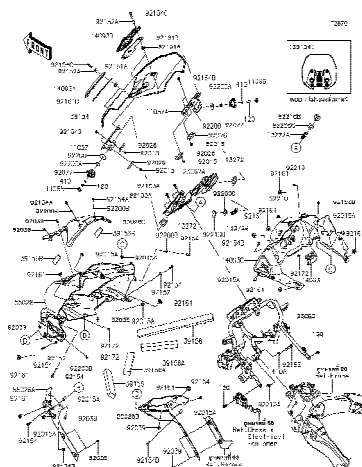

61

Cowling(Upper) - แฟรงก์บน

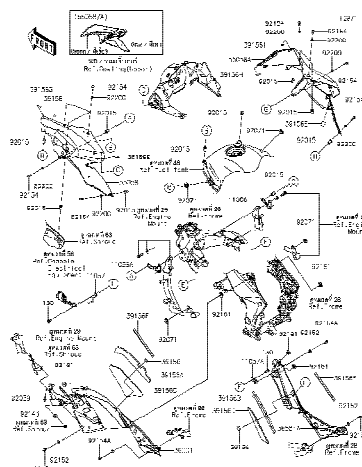

62

Cowling(Center) - แฟรงกลิน

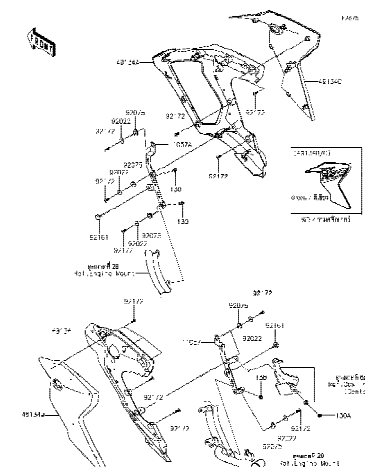

63

Shroud - กระบังเครื่องยนต์

This catalog covers:

'19 KLZ1000 DKF

Chassis/ตัวถัง

This page covers:

Pictorial Index/สารบัญรูปภาพ

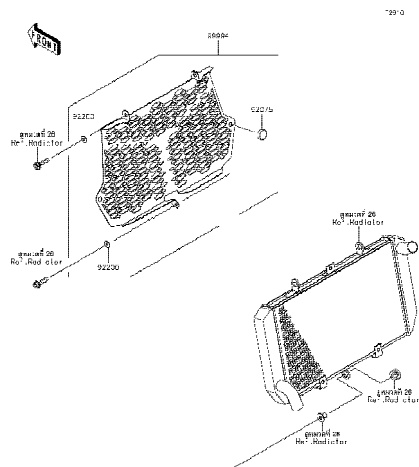

64

Accessory(Radiator Trim) - อุปกรณ์ตกแต่ง(แผงกันหม้อน้ำ)

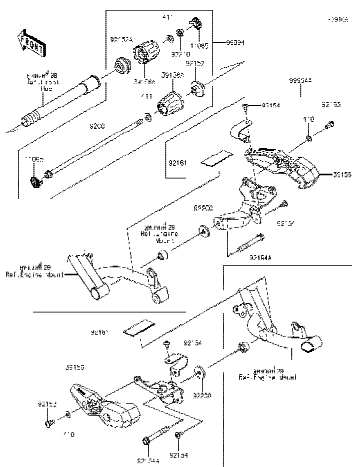

65

Accessory(Slider) - อุปกรณ์ปรับตั้ง(กันลื่น)

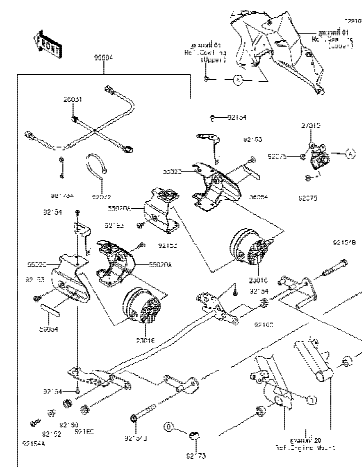

66

Accessory(Fog Lamp) - อุปกรณ์ตกแต่ง(ไฟตัดหมอก)

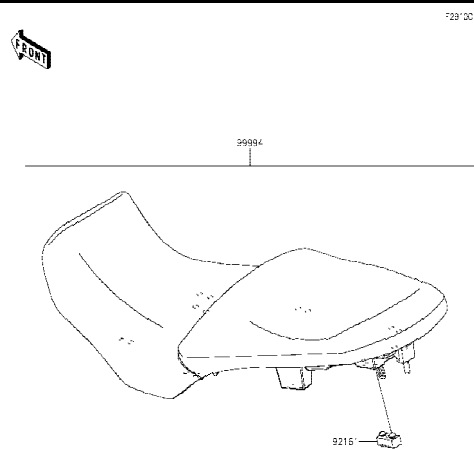

67

Accessory(Comfort Seat) - อุปกรณ์ตกแต่ง(เบาะนั่ง)

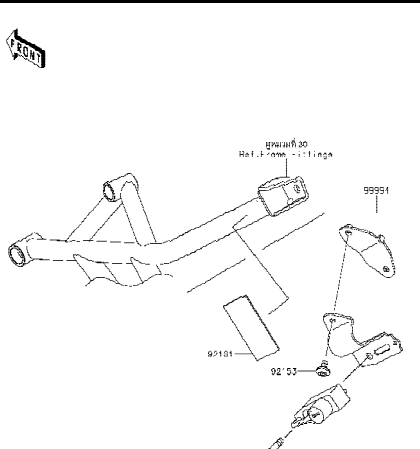

68

Accessory(Helmet Lock) - อุปกรณ์ติดถัง(ล็อกหมวกกันน็อค)

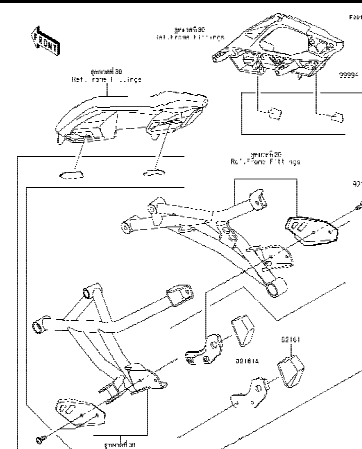





69

Accessory(Bag Fitting Kit) - อุปกรณ์ติดกระเป๋า

This catalog covers:
'19 KLZ1000 DKF

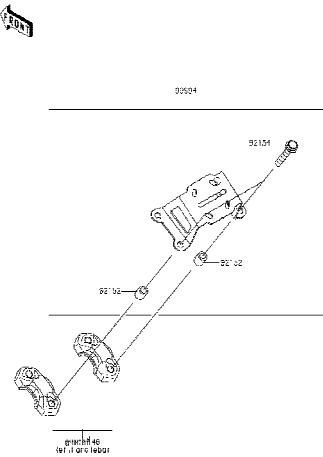
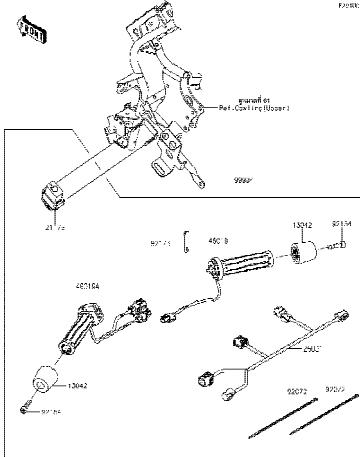
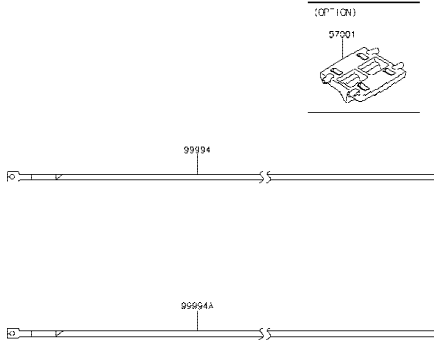
Chassis/ตัวถัง

This page covers:
Pictorial Index/สารบัญรูปภาพ

 <p>70 Accessory(GPS Navi Bracket) - อุปกรณ์ติดตั้ง(ขายึด GPS Navi)</p>	 <p>71 Accessory(Grip Heater) - อุปกรณ์ติดตั้ง(ปลอกมือปรับอุณหภูมิ)</p>	 <p>72 Accessory(Decals) - อุปกรณ์ติดตั้ง(ลายสติกเกอร์)</p>
		

'19 KLZ1000 DKF

Engine-เครื่องยนต์

1

Cylinder Head-ฝาสูบ

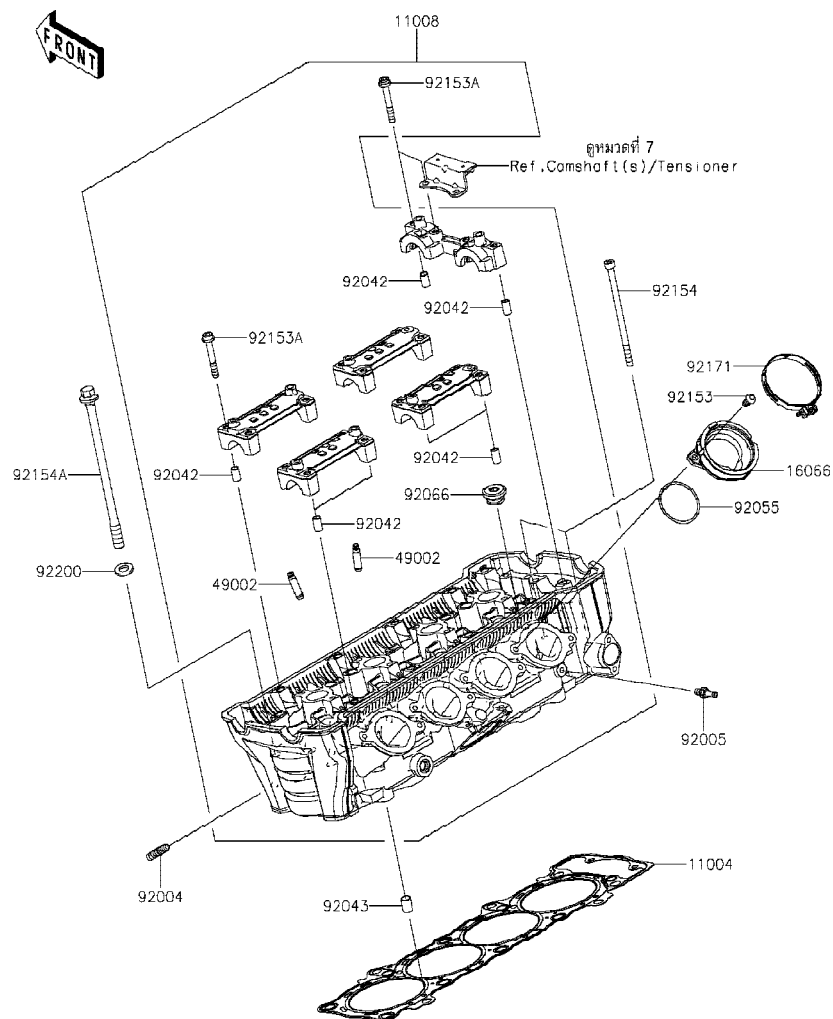

Ref No.	Part No. หมายเลขอะไหล่	Description-English ชื่ออะไหล่-อังกฤษ	Description-Thai ชื่ออะไหล่-ไทย	Quantity-KLZ1000			
				'19			
				DKF			
11004	11004-0781	GASKET-HEAD	ปะเก็นฝาสูบ	1			
11008	11008-0947	HEAD-COMP-CYLINDER	ฝาสูบ	1			
16066	16066-0012	HOLDER-THROTTLE BODY	หน้าแปลนลิ้นเร่ง	4			
49002	49002-0009	GUIDE-VALVE (OPTION)	ปลอกวาล์ว	16			
92004	92004-0050	STUD	หลักยึดท่อไอเสีย	8			
92005	92005-0826	FITTING	ข้อต่อ	1			
92042	92042-007	PIN,DOWEL,6.3X8X14	สลักบุช 6.3X8X14 มม.	10			
92043	92043-1264	PIN,8.2X10X14	สลักบุช 8.2X10X14 มม.	2			
92055	92055-1536	RING-O,42X1.9	โอริง 42X1.9 มม.	4			
92066	92066-0832	PLUG,18X10	ฝาปิด	5			
92153	92153-0406	BOLT,TORX,6X14	โบลท์ 6X14 มม.	8			
92153A	92153-0656	BOLT,SOCKET,6X45	โบลท์ 6X45 มม.	20			
92154	92154-0205	BOLT,SOCKET,6X115	โบลท์ 6X115 มม.	2			
92154A	92154-2638	BOLT,FLANGED,10X165	โบลท์ 10X165 มม.	10			
92171	92171-0729	CLAMP,60MM	เหล็กคล้อง 60 มม.	4			
92200	92200-1691	WASHER,10.2X18.4X1.8	แหวนรอง 10.2X18.4X1.8 มม.	10			

This catalog covers:
'19 KLZ1000 DKF

Engine-เครื่องยนต์

GROUP NO.

2

This page covers:

Cylinder Head Cover-ฝาครอบฝาสูบ

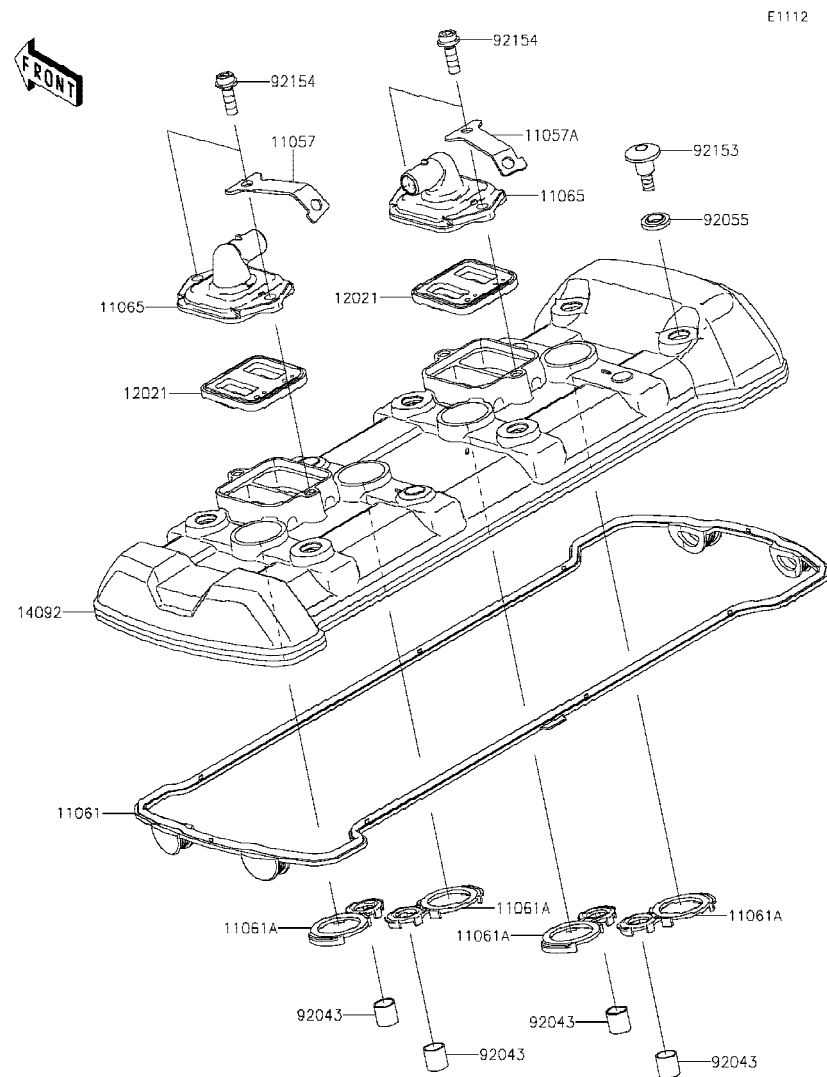

E1112

Ref No.	Part No. หมายเลขอะไหล่	Description-English ชื่ออะไหล่-อังกฤษ	Description-Thai ชื่ออะไหล่-ไทย	Quantity-KLZ1000			
				'19			
				DKF			
11057	11057-1712	BRACKET,LH	ขายึด-ข้างซ้าย	1			
11057A	11057-1713	BRACKET,RH	ขายึด-ข้างขวา	1			
11061	11061-0914	GASKET,HEAD COVER	ปะเก็นฝาครอบวาล์ว	1			
11061A	11061-1213	GASKET,SPARK PLUG	ปะเก็นหัวเทียน	4			
11065	11065-0328	CAP,HEAD COVER	ฝาครอบชุดวาล์ว	2			
12021	12021-0016	VALVE-ASSY-REED	ชุดวาล์ว	2			
14092	14092-0831	COVER,HEAD	ฝาครอบฝาสูบ	1			
92043	92043-4009	PIN,10.1X12X14	สลัก 10.1X12X14 มม.	4			
92055	92055-0785	RING-O	โอริง	6			
92153	92153-1779	BOLT,SOCKET,6X22.5	โบลท์ 6X22.5 มม.	6			
92154	92154-0351	BOLT,SOCKET,6X18	โบลท์ 6X18 มม.	4			

This catalog covers:
'19 KLZ1000 DKF

Engine-เครื่องยนต์

GROUP NO.
3

This page covers:
Cylinder/Piston(s)-เสื้อสูบ/ลูกสูบ

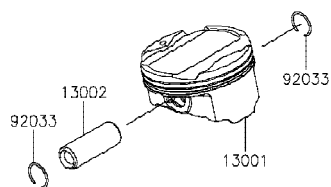
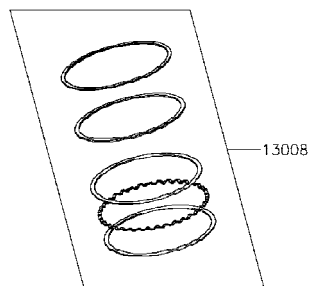
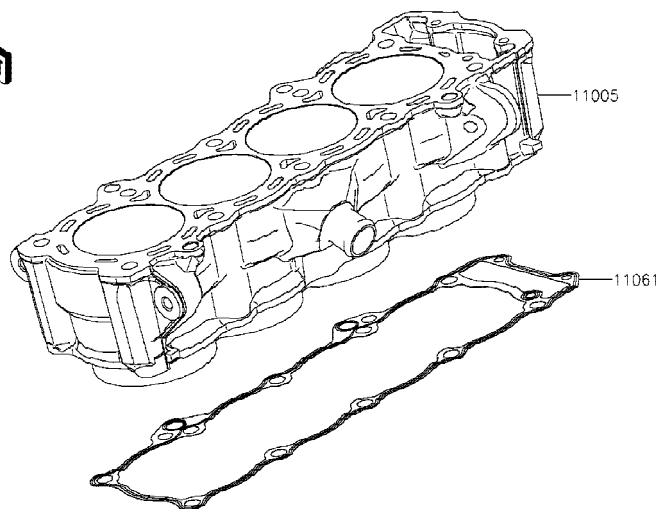

E1120

Ref No.	Part No. หมายเลขอะไหล่	Description-English ชื่ออะไหล่-อังกฤษ	Description-Thai ชื่ออะไหล่-ไทย	Quantity-KLZ1000			
				'19			
				DKF			
11005	11005-0648	CYLINDER-ENGINE	เสื้อสูบ	1			
11061	11061-0402	GASKET,CYLINDER BASE	ปะเก็นเสื้อสูบ	1			
13001	13001-0799	PISTON-ENGINE	ลูกสูบ สแตนดาร์ด	4			
13002	13002-0004	PIN-PISTON	สลักลูกสูบ	4			
13008	13008-0572	RING-SET-PISTON	แหวนลูกสูบ สแตนดาร์ด	4			
92033	92033-1054	RING-SNAP	คลิปล็อกสลักลูกสูบ	8			

This catalog covers:
'19 KLZ1000 DKF

Engine-เครื่องยนต์

GROUP NO.

4

This page covers:
Air Cleaner-หม้อกรองอากาศ

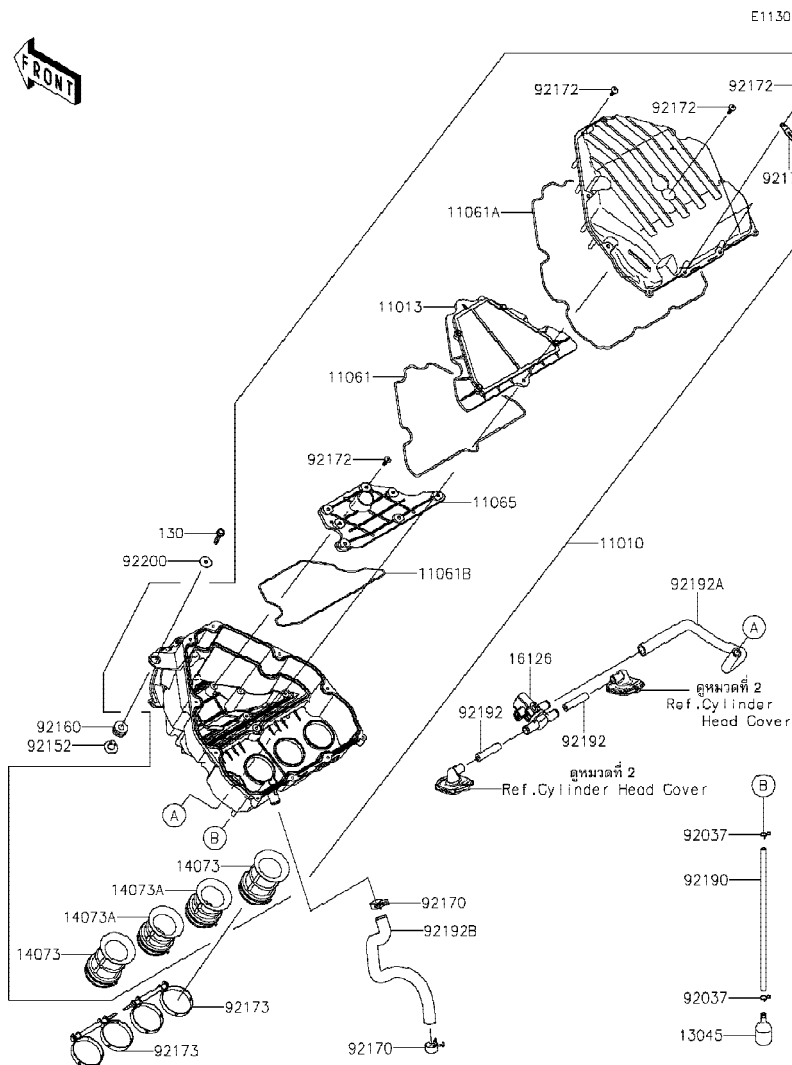

Ref No.	Part No. หมายเลขอะไหล่	Description-English ชื่ออะไหล่-อังกฤษ	Description-Thai ชื่ออะไหล่-ไทย	Quantity-KLZ1000			
				'19	DKF		
11010	11010-0892	FILTER-ASSY-AIR	หม้อกรองอากาศ(ชุด)	1			
11013	11013-0712	ELEMENT-AIR FILTER	ไส้กรองอากาศ	1			
11061	11061-0405	GASKET,ELEMENT	ปะเก็นไส้กรอง	1			
11061A	11061-0406	GASKET,CASE	ปะเก็นฝาครอบไส้กรอง	1			
11061B	11061-0424	GASKET	ปะเก็น	1			
11065	11065-1296	CAP	ฝาปิด	1			
13045	13045-1057	RECEIVER-OIL	ไส้กรองท่อน้ำมัน	1			
14073	14073-0904	DUCT,#1	ท่อต่อ,#1	2			
14073A	14073-0905	DUCT,#2	ท่อต่อ,#2	2			
16126	16126-0745	VALVE,AIR SWITCHING	วาล์วสลับอากาศ	1			
92037	92037-1712	CLAMP	เข็มขัดรัดท่อยาง	2			
92152	92152-0547	COLLAR,6.5X10.5X13.1	ปลอก 6.5X10.5X13.1 มม.	1			
92160	92160-1162	DAMPER	ลูกยาง	1			
92170	92170-1060	CLAMP	เข็มขัดรัด	2			
92170A	92170-1514	CLAMP	คลิปล็อคสายไฟ	2			
92172	92172-0483	SCREW,TAPPING,5X20	สกรู 5X20 มม.	18			
92173	92173-2104	CLAMP,FUNNEL	ขาหยั่ง	2			
92190	92190-1253	TUBE,6X9X300	ท่อยาง	1			
92192	92192-0843	TUBE,HEAD-ASVV	ท่อยาง	2			
92192A	92192-0845	TUBE,BLOWBY	ท่อยาง	1			
92192B	92192-1913	TUBE,ASVV-A/C	ท่อยาง	1			
92200	92200-1087	WASHER,6.5X22X1.6	แหวนรอง 6.5X22X1.6 มม.	1			
130	130BB0630	BOLT-FLANGED,6X30	โบลท์ 6X30 มม.สีดำ	1			

This catalog covers:
'19 KLZ1000 DKF

Engine-เครื่องยนต์

GROUP NO.
5

This page covers:
Muffler(s)-ท่อไอเสีย

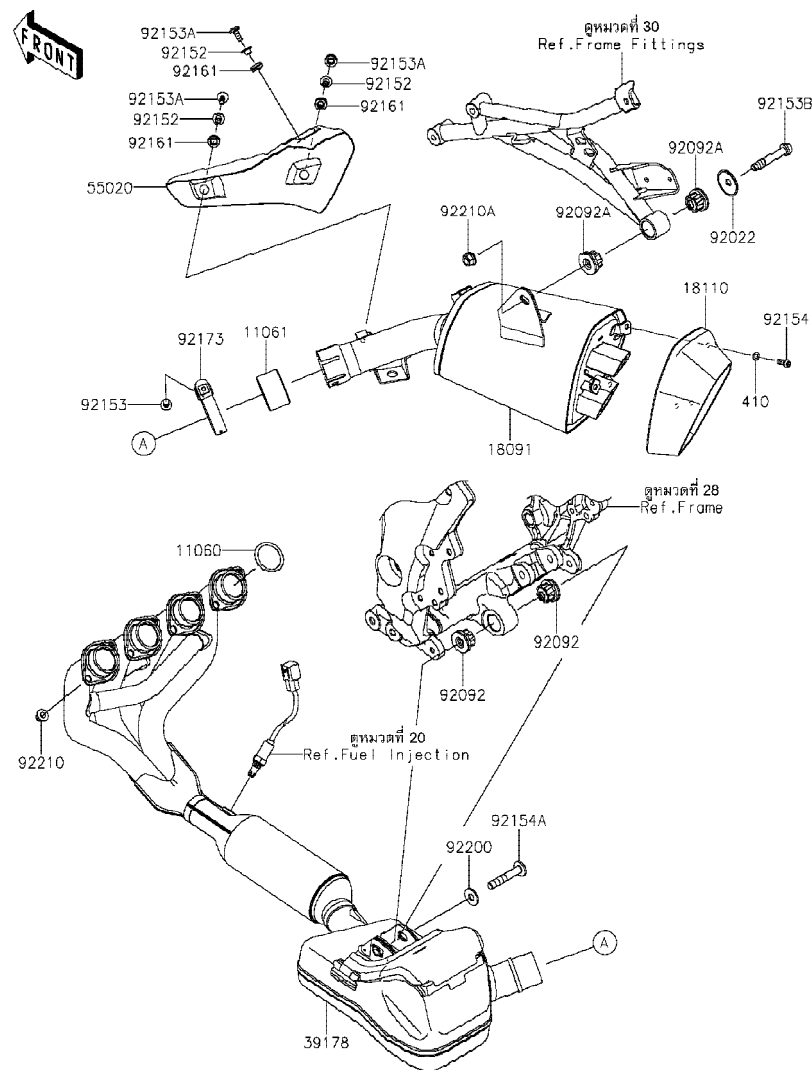

E1140

Ref No.	Part No. หมายเลขอะไหล่	Description-English ชื่ออะไหล่-อังกฤษ	Description-Thai ชื่ออะไหล่-ไทย	Quantity-KLZ1000			
				'19			
				DKF			
11060	11060-1103	GASKET,EXHAUST PIPE HOLDER	ปะเก็นปากท่อไอเสีย	4			
11061	11061-0726	GASKET,MUFFLER CONNECTING	ปะเก็นข้อต่อท่อไอเสีย	1			
18091	18091-1157	BODY-COMP-MUFFLER	ปลายท่อไอเสีย	1			
18110	18110-0208	BODY END-MUFFLER	ฝาปิดปลายท่อไอเสีย	1			
39178	39178-0342	MANIFOLD-COMP-EXHAUST	ท่อร่วมไอเสีย	1			
55020	55020-2239	GUARD,HEAT	แผ่นกันความร้อน	1			
92022	92022-289	WASHER	แหวนรอง	1			
92092	92092-1081	BUSHING-RUBBER	บุชยาง	2			
92092A	92092-1087	BUSHING-RUBBER,MUFFLER	บุชยาง	2			
92152	92152-0286	COLLAR,6.3X8.3X16	ปลอกทรงbolt 6.3X8.3X16 มม.	3			
92153	92153-0702	BOLT,8X45	bolt 8X45 มม.	1			
92153A	92153-1526	BOLT,SOCKET,6X16	bolt 6X16 มม.	3			
92153B	92153-1837	BOLT,SOCKET,10X60	bolt 10X60 มม.	1			
92154	92154-1454	BOLT,SOCKET,6X16	bolt 6X16 มม.	3			
92154A	92154-2642	BOLT,SOCKET,10X65	bolt 10X65 มม.	1			
92161	92161-0306	DAMPER	ลูกยาง	3			
92173	92173-1320	CLAMP	เข็มขัดรัด	1			
92200	92200-1377	WASHER,10.5X25X2.0	แหวนรอง 10.5X25X2.0 มม.	1			
92210	92210-0076	NUT,8MM	น็อต 8 มม.	8			
92210A	92210-1139	NUT,LOCK,FLANGED,10MM	น็อตล็อก 10 มม.	1			
410	410S0600	WASHER-PLAIN-SMALL,6MM	แหวนรอง 6 มม.	3			

This catalog covers:
'19 KLZ1000 DKF

Engine-เครื่องยนต์

GROUP NO.

6

This page covers:
Valve(s)-วาล์ว

E1210

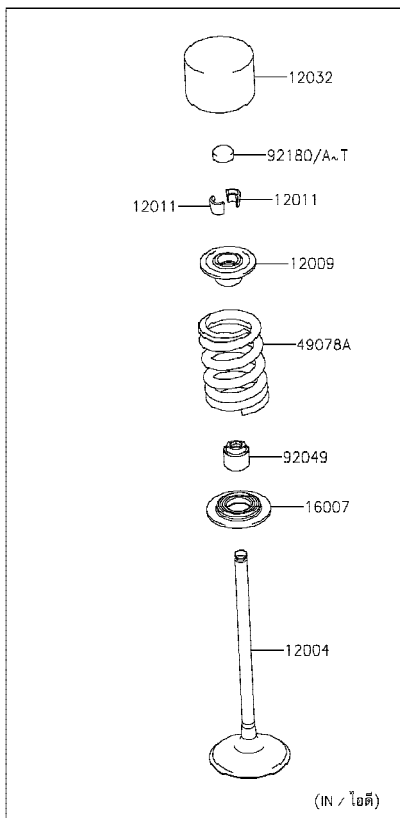
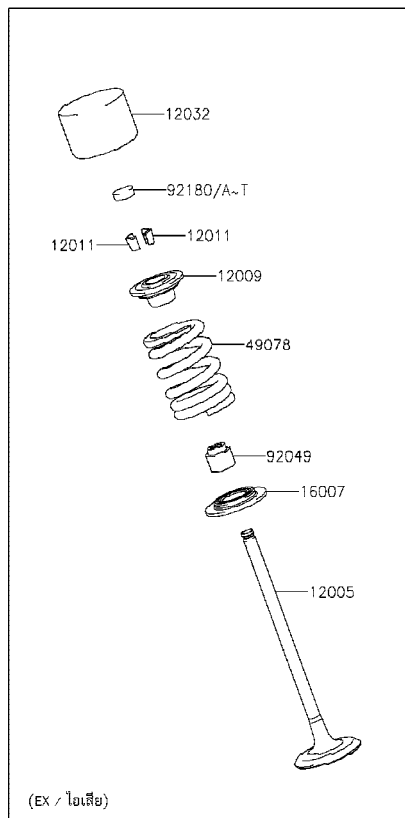

Ref No.	Part No. หมายเลขอะไหล่	Description-English ชื่ออะไหล่-อังกฤษ	Description-Thai ชื่ออะไหล่-ไทย	Quantity-KLZ1000			
				'19			
				DKF			
12004	12004-0762	VALVE-INTAKE	วาล์วไอดี	8			
12005	12005-0787	VALVE-EXHAUST	วาล์วไอเสีย	8			
12009	12009-1091	RETAINER-VALVE SPRING	จานกดสปริงวาล์ว	16			
12011	12011-1053	COLLET	ปะกับวาล์ว	32			
12032	12032-0009	TAPPET	ลูกถ้วย	16			
16007	16007-0034	SEAT-SPRING	แผ่นรองสปริง	16			
49078	49078-0706	SPRING-ENGINE VALVE	สปริงวาล์ว-ไอเสีย	8			
49078A	49078-0716	SPRING-ENGINE VALVE	สปริงวาล์ว-ไอดี	8			
92049	92049-1349	SEAL-OIL,VSB 4.3 7.5 5.3 8.3	ซีลก้านวาล์ว	16			
92180	92180-1014	SHIM,T=2.50	แผ่นชิม,T=2.50	16			
92180A	92180-1016	SHIM,T=2.55	แผ่นชิม,T=2.55	AR			
92180B	92180-1018	SHIM,T=2.60	แผ่นชิม,T=2.60	AR			
92180C	92180-1020	SHIM,T=2.65	แผ่นชิม,T=2.65	AR			
92180D	92180-1022	SHIM,T=2.70	แผ่นชิม,T=2.70	AR			
92180E	92180-1024	SHIM,T=2.75	แผ่นชิม,T=2.75	AR			
92180F	92180-1026	SHIM,T=2.80	แผ่นชิม,T=2.80	AR			
92180G	92180-1028	SHIM,T=2.85	แผ่นชิม,T=2.85	AR			
92180H	92180-1030	SHIM,T=2.90	แผ่นชิม,T=2.90	AR			
92180I	92180-1032	SHIM,T=2.95	แผ่นชิม,T=2.95	AR			
92180J	92180-1034	SHIM,T=3.00	แผ่นชิม,T=3.00	AR			
92180K	92180-1036	SHIM,T=3.05	แผ่นชิม,T=3.05	AR			
92180L	92180-1038	SHIM,T=3.10	แผ่นชิม,T=3.10	AR			
92180M	92180-1040	SHIM,T=3.15	แผ่นชิม,T=3.15	AR			
92180N	92180-1042	SHIM,T=3.20	แผ่นชิม,T=3.20	AR			
92180O	92180-1044	SHIM,T=3.25	แผ่นชิม,T=3.25	AR			
92180P	92180-1046	SHIM,T=3.30	แผ่นชิม,T=3.30	AR			
92180Q	92180-1048	SHIM,T=3.35	แผ่นชิม,T=3.35	AR			
92180R	92180-1050	SHIM,T=3.40	แผ่นชิม,T=3.40	AR			
92180S	92180-1052	SHIM,T=3.45	แผ่นชิม,T=3.45	AR			
92180T	92180-1054	SHIM,T=3.50	แผ่นชิม,T=3.50	AR			

This catalog covers:

'19 KLZ1000 DKF

Engine-เครื่องยนต์

GROUP NO.

7

This page covers:

Camshaft(s)/Tensioner-เพลาารวาลิน/ตัวดันโซ่

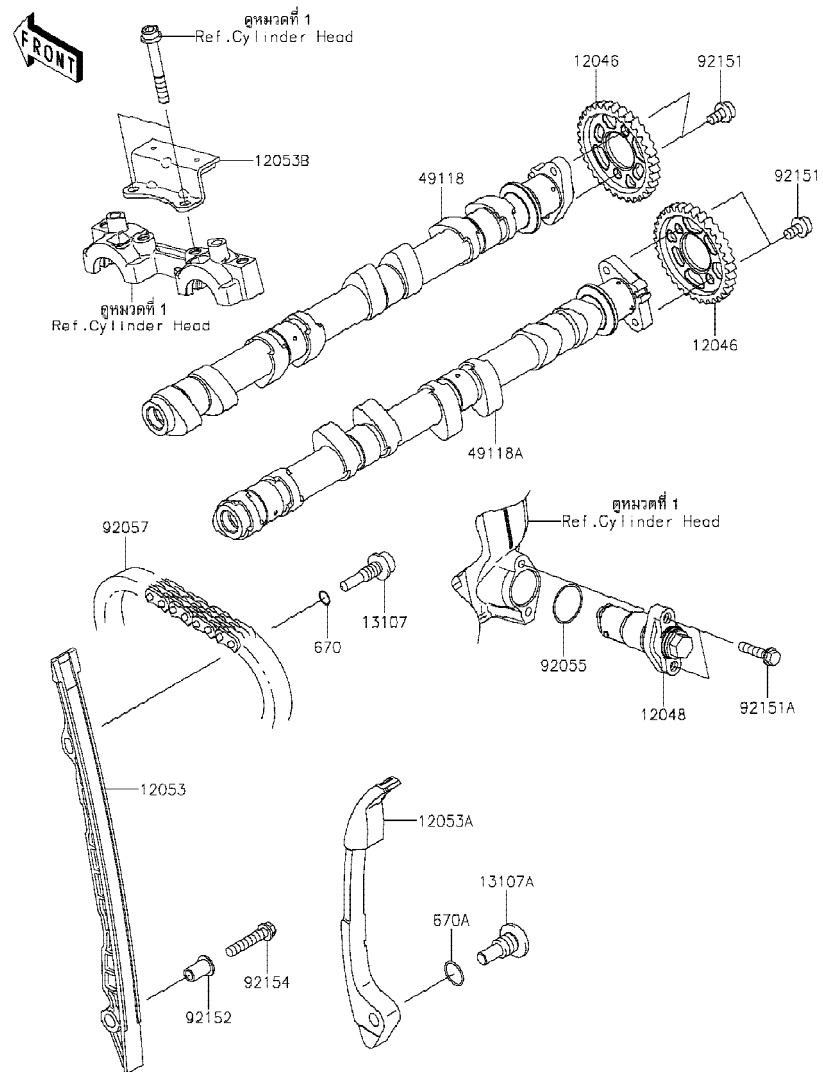

E1230

Ref No.	Part No.	Description-English ชื่ออะไหล่-อังกฤษ	Description-Thai ชื่ออะไหล่-ไทย	Quantity-KLZ1000			
				'19			
				DKF			
12046	12046-0564	SPROCKET,CAMSHAFT,34T	เฟืองรากลัน 34 T	2			
12048	12048-0080	TENSIONER-ASSY	ตัวดันโซ่	1			
12053	12053-0161	GUIDE-CHAIN,FR	ตัวรองโซ่-ตัวหน้า	1			
12053A	12053-0162	GUIDE-CHAIN,RR	ตัวรองโซ่-ตัวหลัง	1			
12053B	12053-0163	GUIDE-CHAIN,UPP	ตัวรองโซ่-ตัวบน	1			
13107	13107-0157	SHAFT,CHAIN GUIDE	แกนยึดยางดันโซ่	1			
13107A	13107-1376	SHAFT	แกนยึดตัวรองโซ่	1			
49118	49118-0946	CAMSHAFT-COMP,EXHAUST	เพลาารวาลิน-ไอเสีย	1			
49118A	49118-0968	CAMSHAFT-COMP,INTAKE	เพลาารวาลิน-ไอดี	1			
92055	92055-086	RING-O,18.8X1.9	โอริง 18.8X1.9 มม.	1			
92057	92057-0202	CHAIN,98XRH2015-126M	โซ่รากลัน 98XRH2015-126M	1			
92151	92151-1829	BOLT,SOCKET,6X10	โบลท์ 6X10 มม.	4			
92151A	92151-1930	BOLT,FLANGED-SMALL,6X25	โบลท์ 6X25 มม.	2			
92152	92152-1167	COLLAR	ปลอกกรอง	1			
92154	92154-1942	BOLT,FLANGED,6X30	โบลท์ 6X30 มม.	1			
670	670D1509	O RING,9MM	โอริง 9 มม.	1			
670A	670D2014	O RING,14MM	โอริง 14 มม.	1			

This catalog covers:
'19 KLZ1000 DKF

Engine-เครื่องยนต์

GROUP NO.
8

This page covers:
Crankshaft-เพลาข้อเหวี่ยง

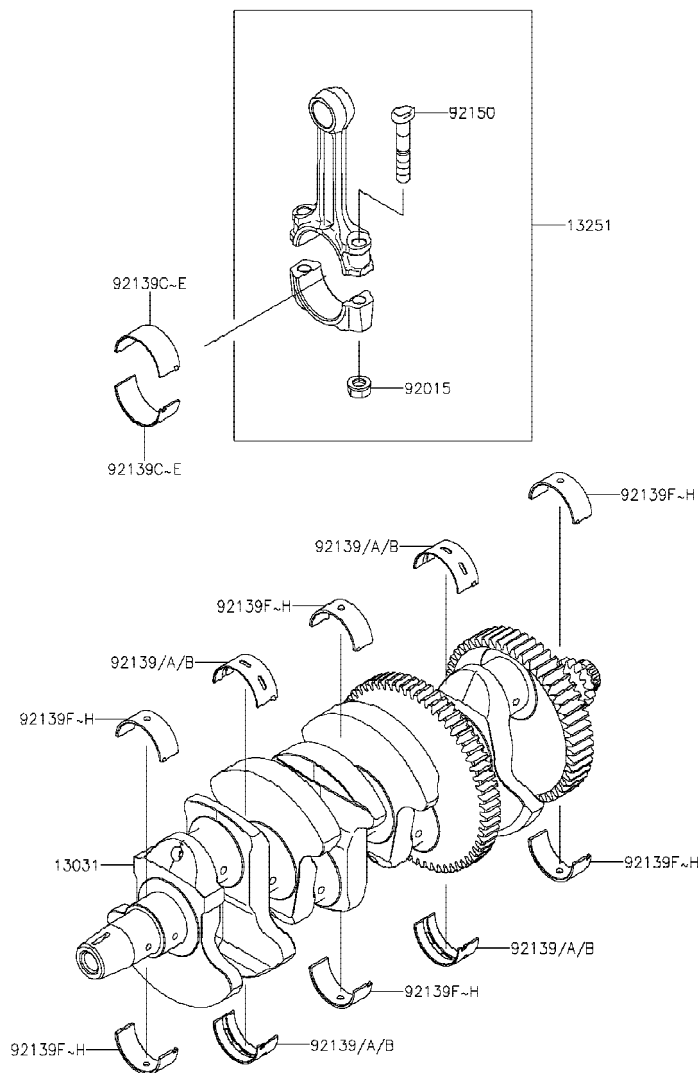

Ref No.	Part No.	Description-English ชื่ออะไหล่-อังกฤษ	Description-Thai ชื่ออะไหล่-ไทย	Quantity-KLZ1000			
				'19	DKF		
13031	13031-0710	CRANKSHAFT-COMP	เพลาข้อเหวี่ยง	1			
13251	13251-0726-II	ROD-ASSY-CONNECTING,II	ก้านสูบ(ชุด)	4			
92015	92015-1311	NUT,FLANGED,8MM	น็อต 8 มม.	8			
92139	92139-0032	BUSHING,CRANK #2,BLUE	ปะกับเพลาข้อเหวี่ยง #2,สีน้ำเงิน	AR			
92139A	92139-0033	BUSHING,CRANK #2,BLACK	ปะกับเพลาข้อเหวี่ยง #2,สีดำ	4			
92139B	92139-0034	BUSHING,CRANK #2,BROWN	ปะกับเพลาข้อเหวี่ยง #2,สีน้ำตาล	AR			
92139C	92139-0122	BUSHING,CRANK PIN,BLUE	ปะกับก้านสูบ,สีน้ำเงิน	AR			
92139D	92139-0123	BUSHING,CRANK PIN,BLACK	ปะกับก้านสูบ,สีดำ	8			
92139E	92139-0124	BUSHING,CRANK PIN,BROWN	ปะกับก้านสูบ,สีน้ำตาล	AR			
92139F	92139-0217	BUSHING,CRANK,#1,BLUE	ปะกับเพลาข้อเหวี่ยง #1,สีน้ำเงิน	AR			
92139G	92139-0218	BUSHING,CRANK,#1,BLACK	ปะกับเพลาข้อเหวี่ยง #1,สีดำ	6			
92139H	92139-0219	BUSHING,CRANK,#1,BROW	ปะกับเพลาข้อเหวี่ยง #1,สีน้ำตาล	AR			
92150	92150-1216	BOLT,CONNECTING ROD,8MM	โบลท์ก้านสูบ 8 มม.	8			

This catalog covers:
'19 KLZ1000 DKF

Engine-เครื่องยนต์

GROUP NO.
9

This page covers:
Balancer-บาลานเซอร์

E1323

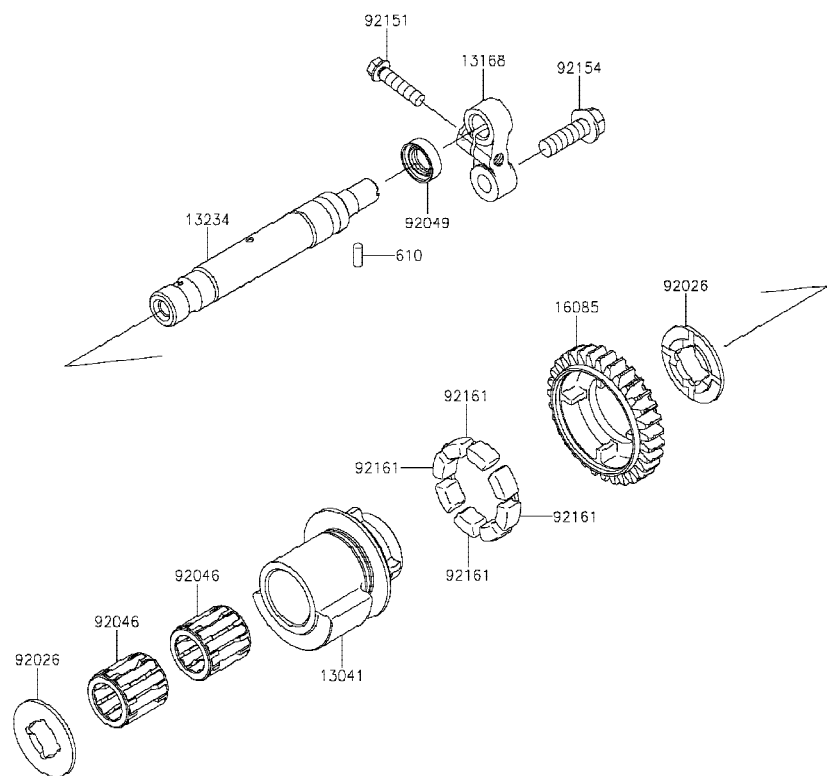

Ref No.	Part No. หมายเลขอะไหล่	Description-English ชื่ออะไหล่-อังกฤษ	Description-Thai ชื่ออะไหล่-ไทย	Quantity-KLZ1000			
				'19			
				DKF			
13041	13041-0040	BALANCER	บาลานเซอร์	1			
13168	13168-0115	LEVER	ชาล็ค	1			
13234	13234-0038	SHAFT-COMP	เพลาบาลานเซอร์	1			
16085	16085-0134	GEAR,BALANCER,31T	เฟืองบาลานเซอร์ 31 T	1			
92026	92026-0082	SPACER	ปลอกทรง	2			
92046	92046-1266	BEARING-NEEDLE	ลูกปืนเข็ม	2			
92049	92049-2204	SEAL-OIL,TC 12X22X7	ซีล	1			
92151	92151-1930	BOLT,FLANGED-SMALL,6X25	โบลท์ 6X25 มม.	1			
92154	92154-0413	BOLT,FLANGED,8X25	โบลท์ 8X25 มม.	1			
92161	92161-1055	DAMPER	ยาง	4			
610	610A0410	ROLLER,4X10	สลัก 4X10 มม.	1			

This catalog covers:
'19 KLZ1000 DKF

Engine-เครื่องยนต์

GROUP NO.
10

This page covers:
Clutch-คลัทช์

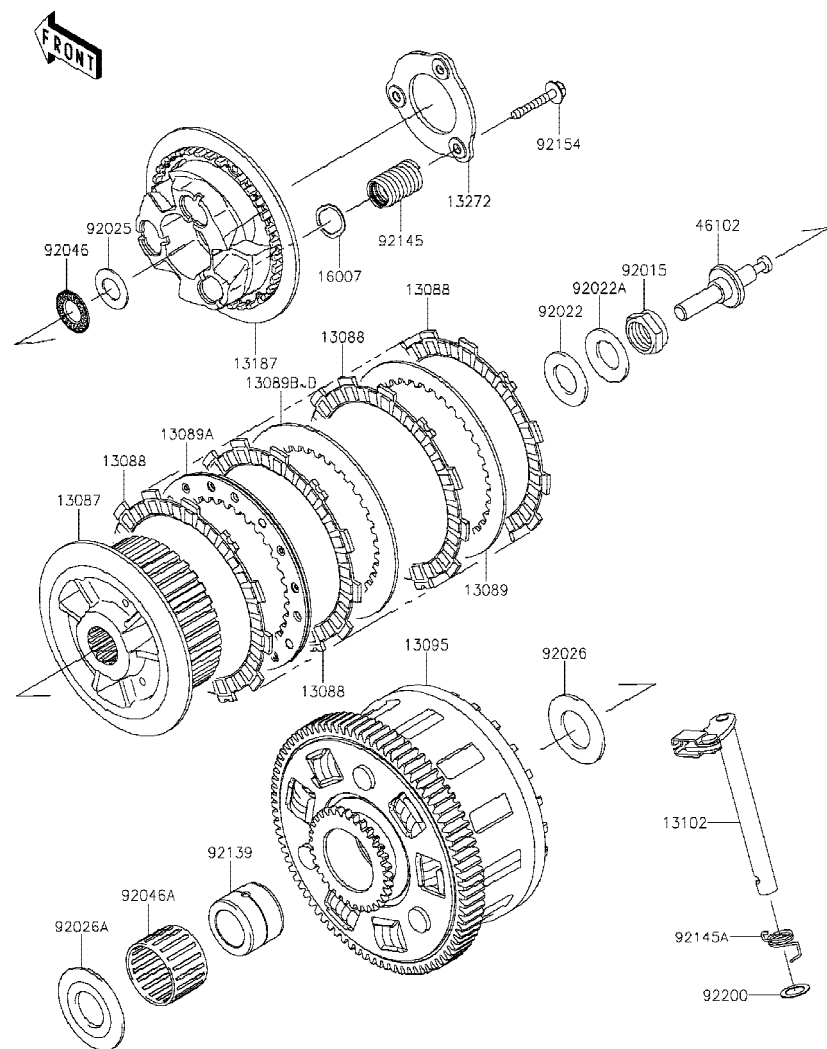

E1350

Ref No.	Part No. หมายเลขอะไหล่	Description-English ชื่ออะไหล่-อังกฤษ	Description-Thai ชื่ออะไหล่-ไทย	Quantity-KLZ1000		
				'19 DKF		
13087	13087-0583	HUB-CLUTCH	คูมคลัทช์	1		
13088	13088-0568	PLATE-FRICTION	แผ่นคลัทช์	9		
13089	13089-0023	PLATE-CLUTCH,T=2.3	แผ่นคลัทช์เหล็ก T=2.3 มม.	1		
13089A	13089-0024	PLATE-CLUTCH,SPG COMP	แผ่นคลัทช์เหล็ก	1		
13089B	13089-1073	PLATE-CLUTCH,T=2.0	แผ่นคลัทช์เหล็ก T=2.0 มม.	AR		
13089C	13089-1084	PLATE-CLUTCH,T=2.3	แผ่นคลัทช์เหล็ก T=2.3 มม.	6		
13089D	13089-1115	PLATE-CLUTCH,T=2.6	แผ่นคลัทช์เหล็ก T=2.6 มม.	AR		
13095	13095-0118	HOUSING-COMP-CLUTCH	เสื้อคลัทช์	1		
13102	13102-0079	RELEASE-COMP-CLUTCH	ขากดคลัทช์	1		
13187	13187-0031	PLATE-CLUTCH OPERATING	จานสปริงคลัทช์	1		
13272	13272-1413	PLATE	แผ่นกดสปริงคลัทช์	1		
16007	16007-0711	SEAT-SPRING	แผ่นรองสปริง	3		
46102	46102-0630	ROD	แกนกดคลัทช์	1		
92015	92015-1555	NUT,20MM	น็อต 20 มม.	1		
92022	92022-1116	WASHER,20.3X36X2.3	แหวนรอง 20.3X36X2.3 มม.	1		
92022A	92022-1868	WASHER,20.3X36X3.7	แหวนรอง 20.3X36X3.7 มม.	1		
92025	92025-1137	SHIM,15.3X27.5X1.20	แผ่นชิม	1		
92026	92026-022	SPACER,25.5X47X2.5	แหวนรอง 25.5X47X2.5 มม.	1		
92026A	92026-1497	SPACER	ปลอกรอง	1		
92046	92046-1052	BEARING-NEEDLE,AXK1102	ลูกปืนเข็ม	1		
92046A	92046-1263	BEARING-NEEDLE,K38X43X28.8X	ลูกปืนเข็มเสื้อคลัทช์	1		
92139	92139-0067	BUSHING,25X38X29.05	บุชเสื้อคลัทช์	1		
92145	92145-1630	SPRING	สปริงคลัทช์	3		
92145A	92145-1770	SPRING,RELEASE-COMP	สปริงขากดคลัทช์	1		
92154	92154-1116	BOLT,FLANGED,6X35	bolt 6X35 มม.	3		
92200	92200-1487	WASHER,12X18.5X0.5	แหวนรอง 12X18.5X0.5 มม.	1		

This catalog covers:
'19 KLZ1000 DKF

Engine-เครื่องยนต์

GROUP NO.

11

This page covers:

Transmission-เฟืองเกียร์ถ่ายทอดกำลัง(1/2)

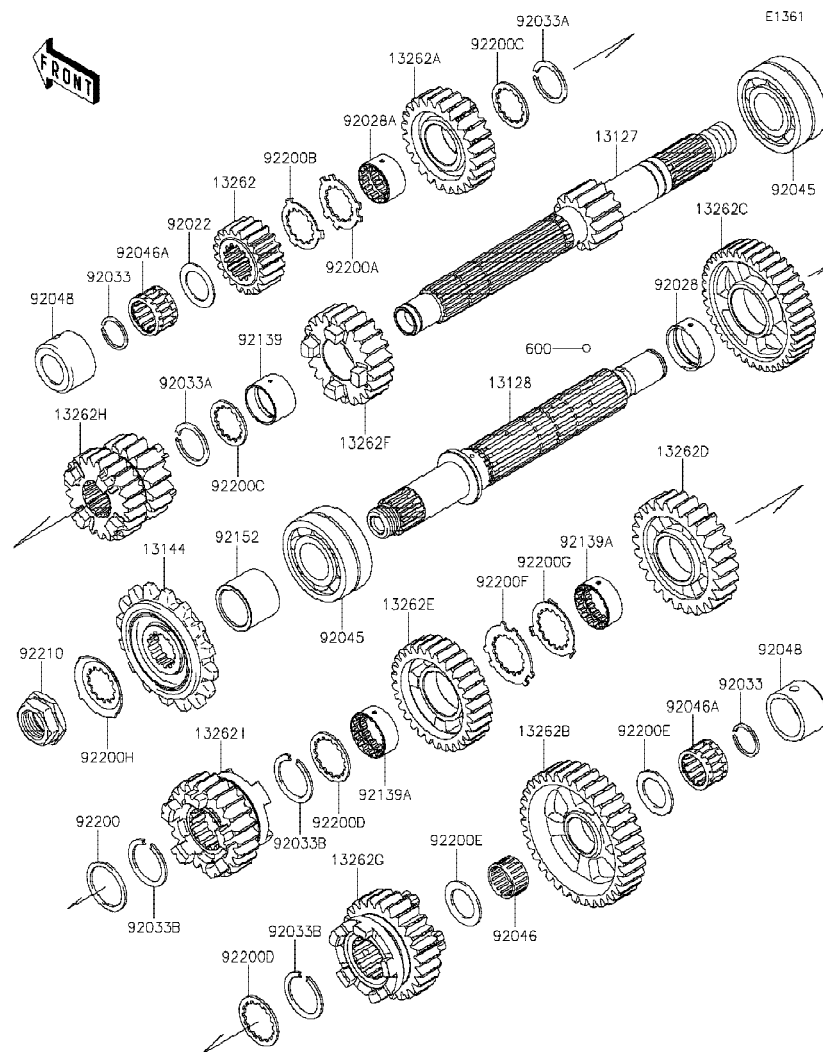

Ref No.	Part No. หมายเลขอะไหล่	Description-English ชื่ออะไหล่-อังกฤษ	Description-Thai ชื่ออะไหล่-ไทย	Quantity-KLZ1000			
				'19	DKF		
13127	13127-0700	SHAFT-TRANSMISSION INPUT	เพลาารวเกียร์เข้า	1			
13128	13128-0713	SHAFT-TRANSMISSION OUTPUT	เพลาารวเกียร์กำลัง	1			
13144	13144-0579	SPROCKET-OUTPUT,15T	สเดอหน้า 15 T	1			
13262	13262-0753	GEAR,INPUT 2ND,20T	เฟืองเข้าเกียร์สอง 20 T	1			
13262A	13262-0884	GEAR,INPUT TOP,24T	เฟืองเข้าเกียร์หก 24 T	1			
13262B	13262-0885	GEAR,OUTPUT LOW,35T	เฟืองกำลังเกียร์หนึ่ง 35 T	1			
13262C	13262-0886	GEAR,OUTPUT 2ND,39T	เฟืองกำลังเกียร์สอง 39 T	1			
13262D	13262-0887	GEAR,OUTPUT 3RD,26T	เฟืองกำลังเกียร์สาม 26 T	1			
13262E	13262-0888	GEAR,OUTPUT 4TH,30T	เฟืองกำลังเกียร์สี่ 30 T	1			
13262F	13262-1159	GEAR,INPUT 5TH,22T	เฟืองเข้าเกียร์ห้า 22 T	1			
13262G	13262-1198	GEAR,OUTPUT 5TH,25T	เฟืองกำลังเกียร์ห้า 25 T	1			
13262H	13262-1382	GEAR,INPUT 3RD&4TH,17T&23T	เฟืองเข้าเกียร์สามและสี่ 17T&23T	1			
13262I	13262-1387	GEAR,OUTPUT TOP,23T	เฟืองกำลังเกียร์หก 23 T	1			
92022	92022-112	WASHER,20.5X30X1,STEEL	แหวนรอง 20.5X30X1 มม.	1			
92028	92028-1739	BUSHING,OUTPUT,2ND	บุช,2ND	1			
92028A	92028-1915	BUSHING,INPUT TOP GEAR	บุช,INPUT TOP GEAR	1			
92033	92033-015	RING-SNAP,20MM	คลิปล็อค 20 มม.	2			
92033A	92033-026	RING-SNAP,24MM	คลิปล็อค 24 มม.	2			
92033B	92033-1249	RING-SNAP,T=1.5	แหวนล็อค T=1.5 มม.	3			
92045	92045-0003	BEARING-BALL,DAC2557NSSH	ดัดับลูกปืน	2			
92046	92046-1219	BEARING-NEEDLE,K20X24X13	ดัดับลูกปืน	1			
92046A	92046-1303	BEARING-NEEDLE,PK20X27X17X3	ดัดับลูกปืนเข็ม	2			
92048	92048-0016	RACE	รางลูกปืน	2			
92139	92139-0280	BUSHING,25X28X17.8	บุช 25X28X17.8 มม.	1			
92139A	92139-0281	BUSHING,OUTPUT,3RD&4TH	บุช 3RD&4TH	2			
92152	92152-0812	COLLAR,SPROCKET	ปลอก	1			
92200	92200-0228	WASHER,28.1X34.0X1.6	แหวนรอง 28.1X34.0X1.6 มม.	1			
92200A	92200-0520	WASHER,25.2X34.2X1.5	แหวนรอง 25.2X34.2X1.5 มม.	1			
92200B	92200-0521	WASHER,25.2X32X1	แหวนรอง 25.2X32X1 มม.	1			
92200C	92200-1239	WASHER,25.2X31.0X1.5	แหวนรอง 25.2X31.0X1.5 มม.	2			

'19 KLZ1000 DKF

Engine-เครื่องยนต์

11

Transmission-เฟื่องเกียรติถ่ายทอดกำลัง(2/2)

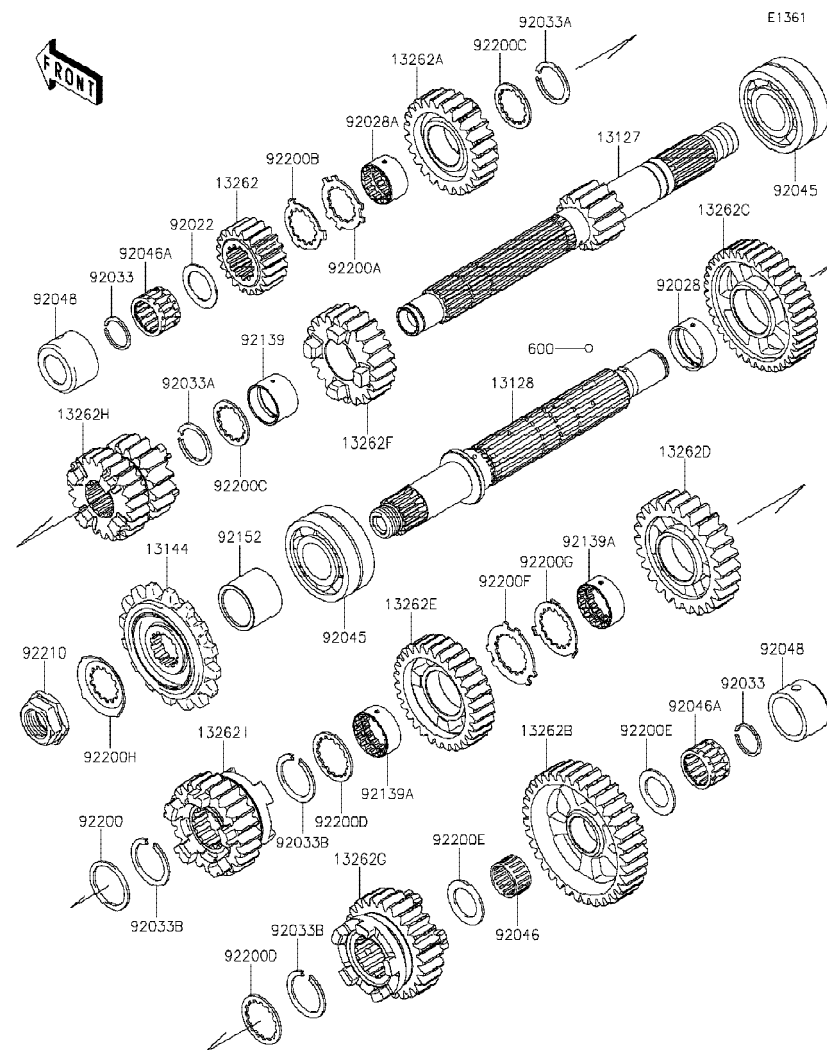

Ref No.	Part No. หมายเลขอะไหล่	Description-English ชื่ออะไหล่-อังกฤษ	Description-Thai ชื่ออะไหล่-ไทย	Quantity-KLZ1000			
				'19			
				DKF			
92200D	92200-1240	WASHER,28.5X34.0X1.5	แหวนรอง 28.5X34.0X1.5 มม.	2			
92200E	92200-1375	WASHER,20.5X31X1.5	แหวนรอง 20.5X31X1.5 มม.	2			
92200F	92200-1522	WASHER,25.8X40.5X1.5	แหวนรอง 25.8X40.5X1.5 มม.	1			
92200G	92200-1523	WASHER,25.2X37.0X1.0	แหวนรอง 25.2X37.0X1.0 มม.	1			
92200H	92200-1720	WASHER	แหวนรอง	1			
92210	92210-0850	NUT,20MM	น็อต 20 มม.	1			
600	600A0500	BALL-STEEL,5/32	เม็ดลูกปืน 5/32 มม.	3			

This catalog covers:
'19 KLZ1000 DKF

Engine-เครื่องยนต์

GROUP NO.
12

This page covers:
Gear Change Drum/Shift Fork(s)-กระปุกเกียร์/ก้ามปูเกียร์

E1362

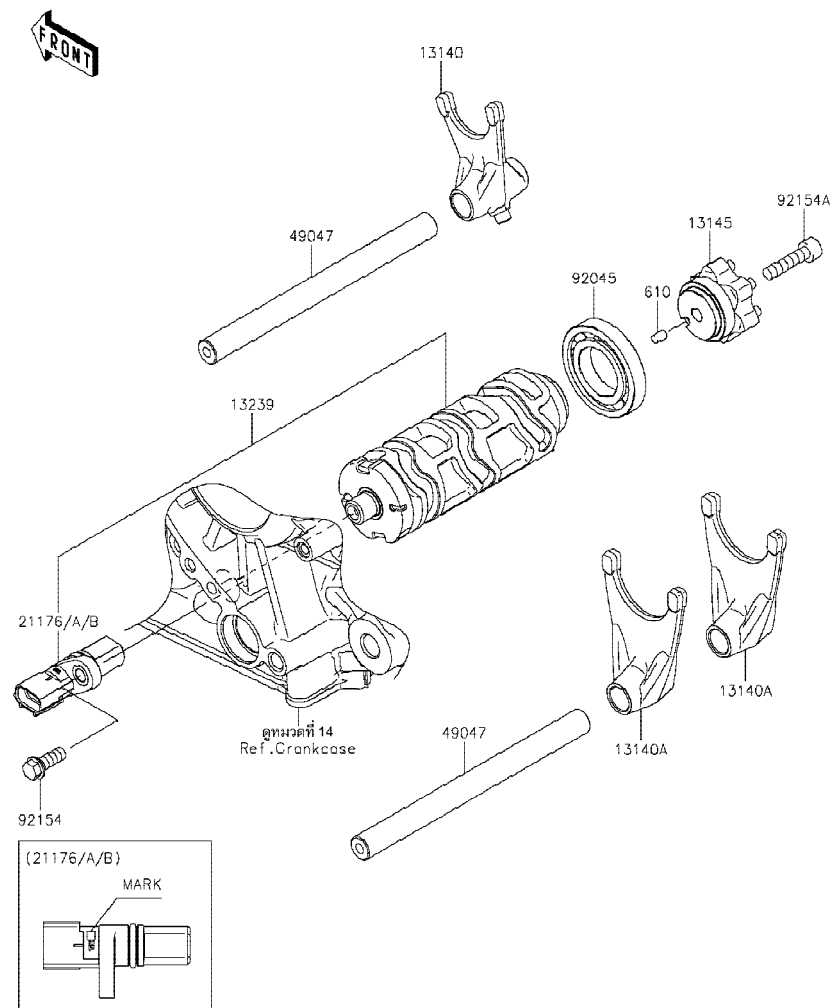

Ref No.	Part No. หมายเลขอะไหล่	Description-English ชื่ออะไหล่-อังกฤษ	Description-Thai ชื่ออะไหล่-ไทย	Quantity-KLZ1000			
				'19			
				DKF			
13140	13140-0061	FORK-SHIFT	ก้ามปูเกียร์	1			
13140A	13140-0062	FORK-SHIFT	ก้ามปูเกียร์	2			
13145	13145-0048	CAM-CHANGE DRUM	ลูกเบี้ยวเปลี่ยนเกียร์	1			
13239	13239-0590	DRUM-ASSY-CHANGE	กระปุกเกียร์(ชุด)	1			
21176	21176-0825	SENSOR,GEAR POSITION,M MARK	ตัววัดตำแหน่งเกียร์,M MARK	1			
21176A	21176-0845	SENSOR,GEAR POSITION,H MARK	ตัววัดตำแหน่งเกียร์,H MARK	1			
21176B	21176-0846	SENSOR,GEAR POSITION,L MARK	ตัววัดตำแหน่งเกียร์,L MARK	1			
49047	49047-0644	ROD-SHIFT	แกนก้ามปูเกียร์	2			
92045	92045-1045	BEARING-BALL,16005	ตลับลูกปืน #6005	1			
92154	92154-2096	BOLT,FLANGED,6X16	โบลท์ 6X16 มม.	1			
92154A	92154-3829	BOLT,SOCKET,6X25	โบลท์ 6X25 มม.	1			
610	610A0406	ROLLER,4X6	สลัก 4X6 มม.	1			

This catalog covers:
'19 KLZ1000 DKF

Engine-เครื่องยนต์

GROUP NO.
13

This page covers:
Gear Change Mechanism-คันเกียร์

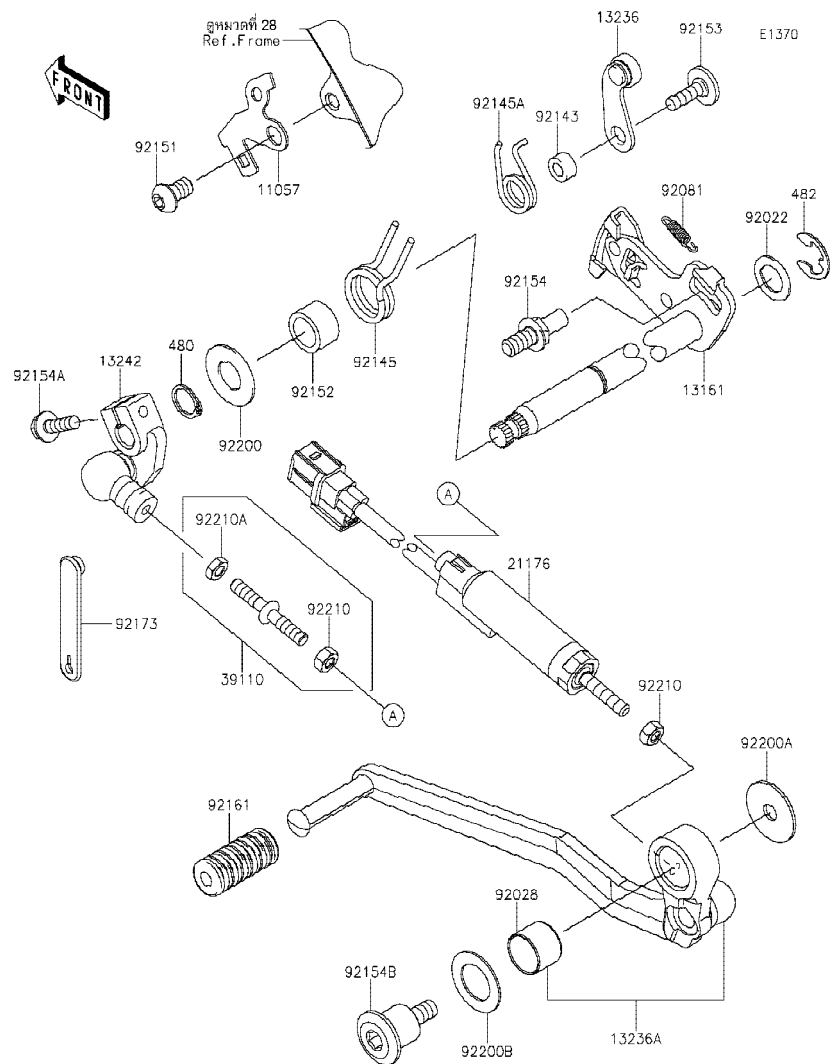

Ref No.	Part No. หมายเลขอะไหล่	Description-English ชื่ออะไหล่-อังกฤษ	Description-Thai ชื่ออะไหล่-ไทย	Quantity-KLZ1000			
				'19	DKF		
11057	11057-1984	BRACKET, QUICK SHIFTER	ขายึด	1			
13161	13161-0601	LEVER-COMP-CHANGE SHAFT	แกนเกียร์	1			
13236	13236-0068	LEVER-COMP	ขาล็อคเกียร์	1			
13236A	13236-0812	LEVER-COMP, CHANGE PEDAL	คันเกียร์	1			
13242	13242-0156	LEVER-ASSY-CHANGE	ขาต่อคันเกียร์	1			
21176	21176-0884	SENSOR, QUICK SHIFTER	ตัววัดคันเกียร์	1			
39110	39110-0048	ROD-ASSY-TIE	ก้านต่อคันเกียร์	1			
92022	92022-1628	WASHER, CHANGE SHAFT	แหวนรอง	1			
92028	92028-1558	BUSHING	บุช	1			
92081	92081-1708	SPRING, PAWL RETURN	สปริง	1			
92143	92143-1595	COLLAR	ปลอก	1			
92145	92145-1871	SPRING	สปริง	1			
92145A	92145-1872	SPRING, GEAR POSITION	สปริง	1			
92151	92151-1438	BOLT, 8X14	โบลท์ 8X14 มม.	1			
92152	92152-1383	COLLAR, 14.2X19.9X12.0	ปลอก 14.2X19.9X12.0 มม.	1			
92153	92153-1505	BOLT, 6X20	โบลท์ 6X20 มม.	1			
92154	92154-1838	BOLT, RETURN SPRING	โบลท์	1			
92154A	92154-2090	BOLT, FLANGED, 6X20	โบลท์ 6x20 มม.	1			
92154B	92154-2822	BOLT	โบลท์	1			
92161	92161-1300	DAMPER, CHANGE PEDAL	ยางคันเกียร์	1			
92173	92173-1526	CLAMP	เข็มขัด	1			
92200	92200-0265	WASHER	แหวนรอง	1			
92200A	92200-0810	WASHER, 8.2X30X1.5	แหวนรอง 8.2X30X1.5 มม.	1			
92200B	92200-0812	WASHER, 18.3X30X1	แหวนรอง 18.3X30X1 มม.	1			
92210	92210-1100	NUT, 6MM	น็อต 6 มม.	2			
92210A	92210-1101	NUT, LEFT HANDED, 6MM	น็อต 6 มม.	1			
480	480J1400	CIRCLIP-TYPE-C, 14MM	ปืนลอค C, 14 มม.	1			
482	482J0200	CIRCLIP-TYPE-E, 12MM	คลิปล็อค E, 12 มม.	1			

This catalog covers:
'19 KLZ1000 DKF

Engine-เครื่องยนต์

GROUP NO.

14

This page covers:
Crankcase-แคร้งเครื่องยนต์

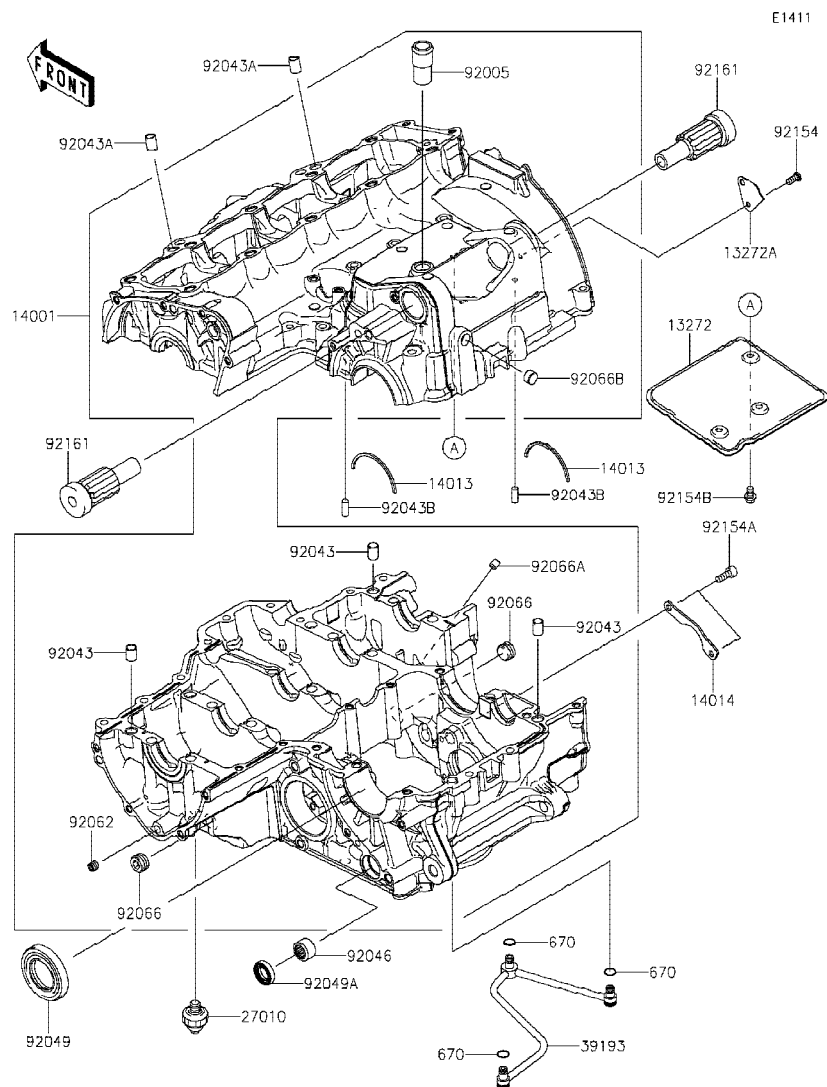

Ref No.	Part No.	Description-English ชื่ออะไหล่-อังกฤษ	Description-Thai ชื่ออะไหล่-ไทย	Quantity-KLZ1000		
				'19	DKF	
13272	13272-0698	PLATE,BREATHER,UPP	แผ่นกันห้องหายใจเครื่องยนต์-ด้านบน	1		
13272A	13272-0699	PLATE,BREATHER,SIDE	แผ่นกันห้องหายใจเครื่องยนต์-ด้านข้าง	1		
14001	14001-0709	SET-CRANKCASE	แคร้งเครื่อง(ชุด)	1		
14013	14013-1051	RING-POSITION	แผ่นล๊อค	2		
14014	14014-0036	PLATE-POSITION	แผ่นล๊อค	1		
27010	27010-1313	SWITCH,OIL PRESSURE	สวิทช์แรงดันน้ำมันเครื่อง	1		
39193	39193-0054	PIPE-OIL	ท่อน้ำมัน	1		
92005	92005-1238	FITTING,BREATHER	ข้อต่อท่อ	1		
92043	92043-1037	PIN,DOWEL,10X14	สลักนุช 10X14 มม.	3		
92043A	92043-1264	PIN,8.2X10X14	สลักนุช 8.2X10X14 มม.	2		
92043B	92043-1690	PIN,6X16	ปืนล๊อค 6x16 มม.	2		
92046	92046-0043	BEARING-NEEDLE,HK1412FM	ลูกปืนราวเกียร์	1		
92049	92049-1474	SEAL-OIL,TC32578	ซีลสเตอร์หน้า	1		
92049A	92049-1520	SEAL-OIL,TC14245	ซีลเกียร์	1		
92062	92062-0046	NOZZLE	หัวฉีดน้ำมันเครื่อง	1		
92066	92066-0836	PLUG	ฝาปิด	2		
92066A	92066-1012	PLUG,OIL LINE,7.2X8	จุกยาง	1		
92066B	92066-1110	PLUG	จุกอุดแคร้ง	1		
92154	92154-0299	BOLT,TORX,5X12	โบลท์ 5X12 มม.	1		
92154A	92154-0484	BOLT,SOCKET,6X16	โบลท์ 6X16 มม.	2		
92154B	92154-1887	BOLT,FLANGED,6X10	โบลท์ 6X10 มม.	3		
92161	92161-0801	DAMPER	ยาง	2		
670	670D1505	O RING	โอริง	3		

This catalog covers:

'19 KLZ1000 DKF

Engine-เครื่องยนต์

GROUP NO.

15

This page covers:

Crankcase Bolt Pattern-แบบแสดงตำแหน่งโบลท์แครงเครื่องยนต์

(Upper Case / แครงเครื่อง-ตัวบน)

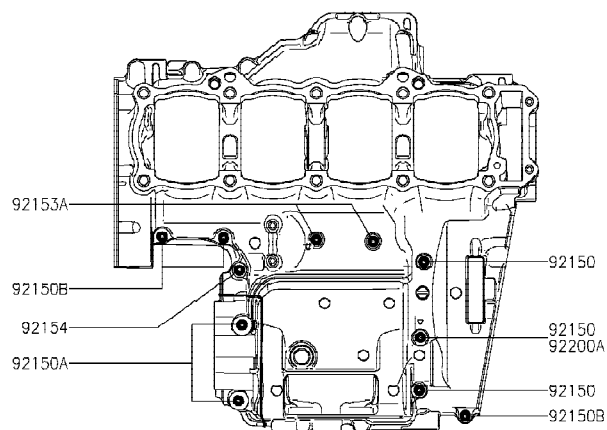

E1412

Ref	Part No.	Description-English	Description-Thai	Quantity-KLZ1000
No.	หมายเลขอะไหล่	ชื่ออะไหล่-อังกฤษ	ชื่ออะไหล่-ไทย	
92150	92150-1251	BOLT,FLANGED,7X85	โบลท์ 7X85 มม.	3
92150A	92150-1483	BOLT,8X70	โบลท์ 8X70 มม.	2
92150B	92150-1794	BOLT,6X40	โบลท์ 6X40 มม.	3
92151	92151-1539	BOLT,FLANGED,7X45	โบลท์ 7X45 มม.	8
92153	92153-1045	BOLT,FLANGED,7X60	โบลท์ 7X60 มม.	1
92153A	92153-1637	BOLT,FLANGED,6X68	โบลท์ 6X68 มม.	2
92154	92154-0372	BOLT,FLANGED,7X50	โบลท์ 7X50 มม.	3
92154A	92154-2639	BOLT,FLANGED,9X100	โบลท์ 9X100 มม.	4
92154B	92154-2640	BOLT,FLANGED,9X90	โบลท์ 9X90 มม.	6
92200	92200-0115	WASHER,9.2X19X2.3	แหวนรอง 9.2X19X2.3 มม.	10
92200A	92200-0556	WASHER	แหวนรอง	2

(Lower Case / แครงเครื่อง-ตัวล่าง)

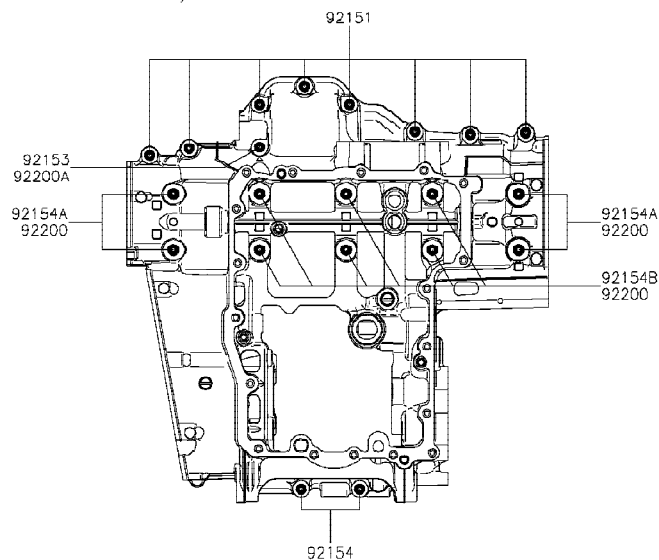

This catalog covers:
'19 KLZ1000 DKF

Engine-เครื่องยนต์

GROUP NO.
16

This page covers:
Engine Cover(s)-ฝาครอบเครื่องยนต์(1/2)

E1431

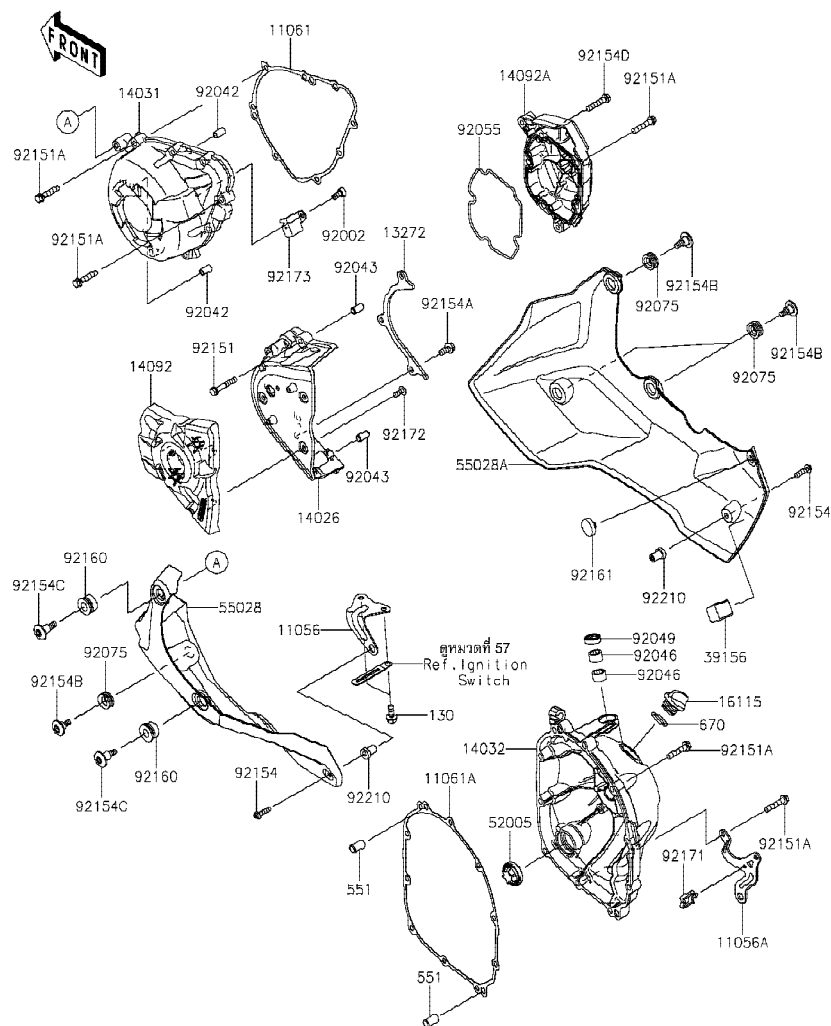

Ref No.	Part No. หมายเลขอะไหล่	Description-English ชื่ออะไหล่-อังกฤษ	Description-Thai ชื่ออะไหล่-ไทย	Quantity-KLZ1000		
				'19	DKF	
11056	11056-1308	BRACKET,LWR COWLING,LH	ขายึดแฟรงล่าง-ข้างซ้าย	1		
11056A	11056-1481	BRACKET,LWR COWLING,RH	ขายึดแฟรงล่าง-ข้างขวา	1		
11061	11061-0403	GASKET,GENERATOR COVER	ปะเก็นฝาครอบจานไฟ	1		
11061A	11061-0404	GASKET,CLUTCH COVER	ปะเก็นฝาครอบคลัทช์	1		
13272	13272-0859	PLATE	แผ่นกันโซ่ขับ	1		
14026	14026-0093	COVER-CHAIN	ฝาครอบสเตอร์หน้า	1		
14031	14031-0596	COVER-GENERATOR	ฝาครอบจานไฟ	1		
14032	14032-0590	COVER-CLUTCH	ฝาครอบคลัทช์	1		
14092	14092-0032	COVER,OUTER	ฝาครอบสเตอร์หน้า-ชั้นนอก	1		
14092A	14092-0819	COVER,PULSER	ฝาครอบคอยล์สัญญาณ	1		
16115	16115-1053	CAP-OIL FILLER	ฝาปิดน้ำมันเครื่อง	1		
39156	39156-2483	PAD,LWR COWLING,RH	แผ่นรอง	1		
52005	52005-1120	GAUGE	เกจวัดระดับน้ำมันเกียร์	1		
55028	55028-0688	COWLING,LWR,LH	แฟรงล่าง-ข้างซ้าย	1		
55028A	55028-0689	COWLING,LWR,RH	แฟรงล่าง-ข้างขวา	1		
92002	92002-1796	BOLT,SOCKET,6X12	โบลท์ 6X12 มม.	1		
92042	92042-007	PIN,DOWEL,6.3X8X14	สลักนุช 6.3X8X14 มม.	2		
92043	92043-1263	PIN,6.2X8X14	สลัก 6.2X8X14 มม.	2		
92046	92046-0034	BEARING-NEEDLE,HK1210FM	ดัดับลูกปืนเข็ม	2		
92049	92049-1475	SEAL-OIL,CLUTCH RELEASE	ซีลน้ำมัน	1		
92055	92055-0199	RING-O,PULSER COVER	โอริง	1		
92075	92075-1634	DAMPER	ลูกยาง	4		
92151	92151-1135	BOLT,6X35	โบลท์ 6X35 มม.	4		
92151A	92151-1873	BOLT,6X30	โบลท์ 6X30 มม.	22		
92154	92154-0210	BOLT,SOCKET,5X20	โบลท์ 5X20 มม.	2		
92154A	92154-0482	BOLT,FLANGED,6X14	โบลท์ 6X14 มม.	3		
92154B	92154-2316	BOLT,SOCKET,6X18	โบลท์ 6X18 มม.	4		
92154C	92154-2317	BOLT,SOCKET,6X24	โบลท์ 6X24 มม.	2		
92154D	92154-2652	BOLT,6X30	โบลท์ 6X30 มม.	1		
92160	92160-1141	DAMPER	ยางรอง	2		

This catalog covers:
'19 KLZ1000 DKF

Engine-เครื่องยนต์

GROUP NO.
16

This page covers:
Engine Cover(s)-ฝาครอบเครื่องยนต์(2/2)

E1431

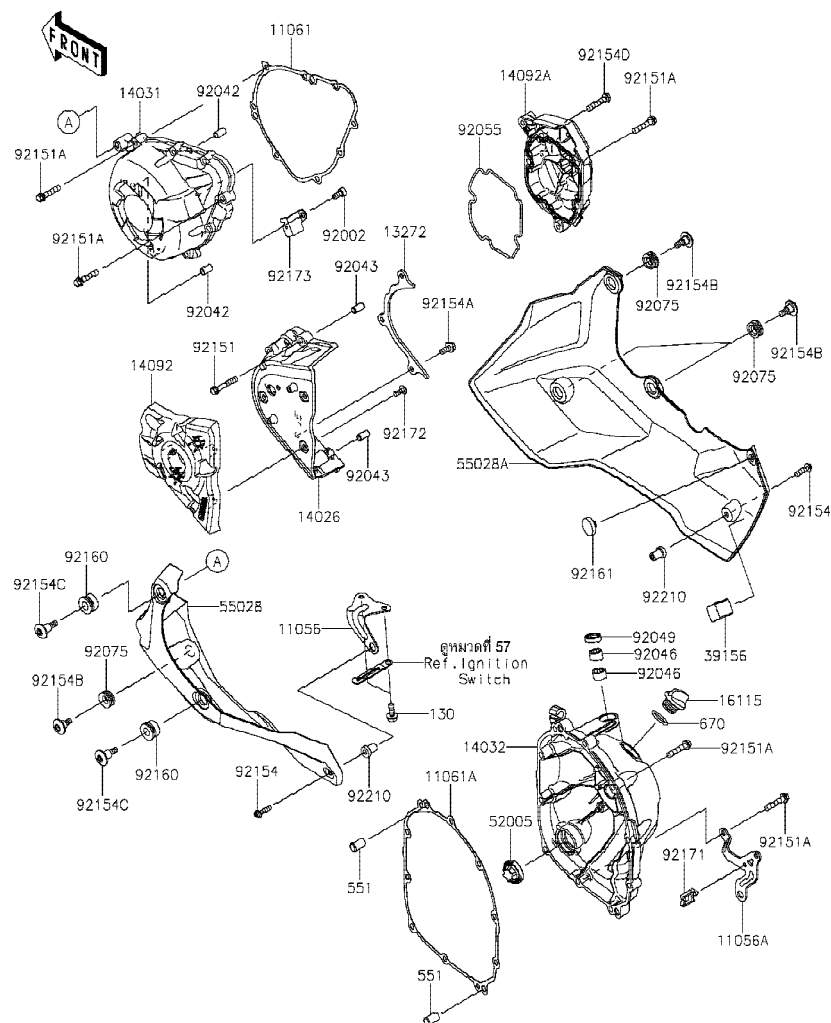

Ref No.	Part No. หมายเลขอะไหล่	Description-English ชื่ออะไหล่-อังกฤษ	Description-Thai ชื่ออะไหล่-ไทย	Quantity-KLZ1000			
				'19			
				DKF			
92161	92161-0516	DAMPER,8X22X6	ลูกยาง	1			
92171	92171-0290	CLAMP	เหล็กคล้อง	1			
92172	92172-0265	SCREW,TAPPING,5X14	สกรู 5X14 มม.	3			
92173	92173-1321	CLAMP	ตัวล็อก	1			
92210	92210-0001	NUT,5MM	น็อต 5 มม.	2			
130	130CC0616	BOLT-FLANGED,6X16	โบลท์ 6X16 มม.	2			
551	551A0814	PIN-DOWEL,8X14	สลัก 8X14 มม.	2			
670	670B2020	O RING,20MM	โอริง 20 มม.	1			

This catalog covers:
'19 KLZ1000 DKF

Engine-เครื่องยนต์

GROUP NO.
17

This page covers:
Oil Pan-อ่างน้ำมันเครื่อง

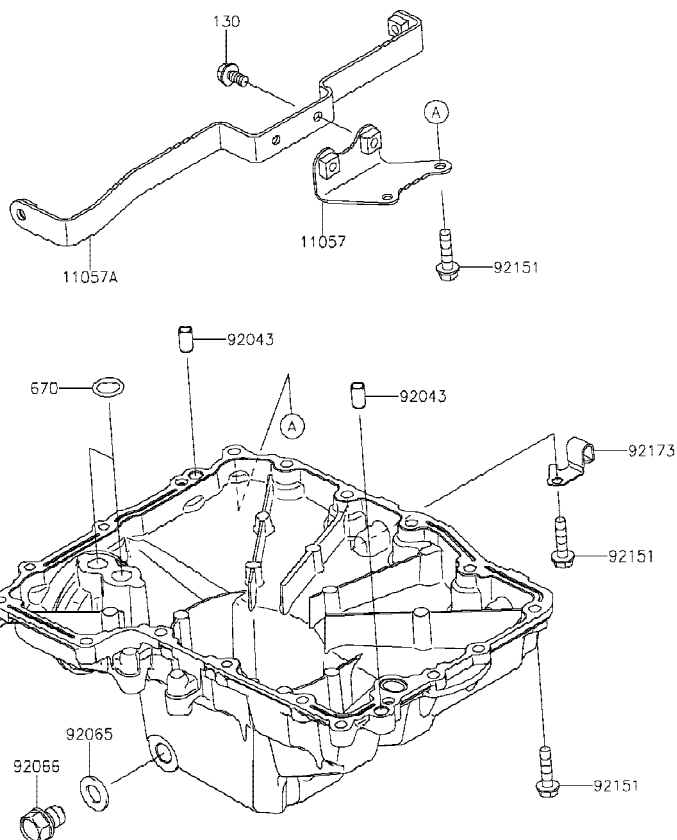

E1434

Ref	Part No.	Description-English	Description-Thai	Quantity-KLZ1000			
No.	หมายเลขอะไหล่	ชื่ออะไหล่-อังกฤษ	ชื่ออะไหล่-ไทย	'19			
				DKF			
11057	11057-1726	BRACKET,LWR COWLING,FR,OIL PA	ขายึด	1			
11057A	11057-1727	BRACKET,LWR COWLING,FR	ขายึด	1			
49034	49034-0048	PAN-OIL	อ่างน้ำมันเครื่อง	1			
92043	92043-1263	PIN,6.2X8X14	สลัก 6.2X8X14 มม.	2			
92065	92065-097	GASKET,12X22X2	ปะเก็นโบลต์ถ้ายน้ำมันเครื่อง	1			
92066	92066-0079	PLUG,12X15	โบลต์ถ้ายน้ำมันเครื่อง	1			
92151	92151-1225	BOLT,FLANGED,6X25	โบลต์ 6X25 มม.	18			
92173	92173-1917	CLAMP,OIL PAN	ขายึด	1			
130	130BB0612	BOLT-FLANGED,6X12	โบลต์ 6X12 มม.	2			
670	670D2014	O RING,14MM	โอริง 14 มม.	2			

This catalog covers:
'19 KLZ1000 DKF

Engine-เครื่องยนต์

GROUP NO.

18

This page covers:
Throttle-ชุดลิ้นเร่ง

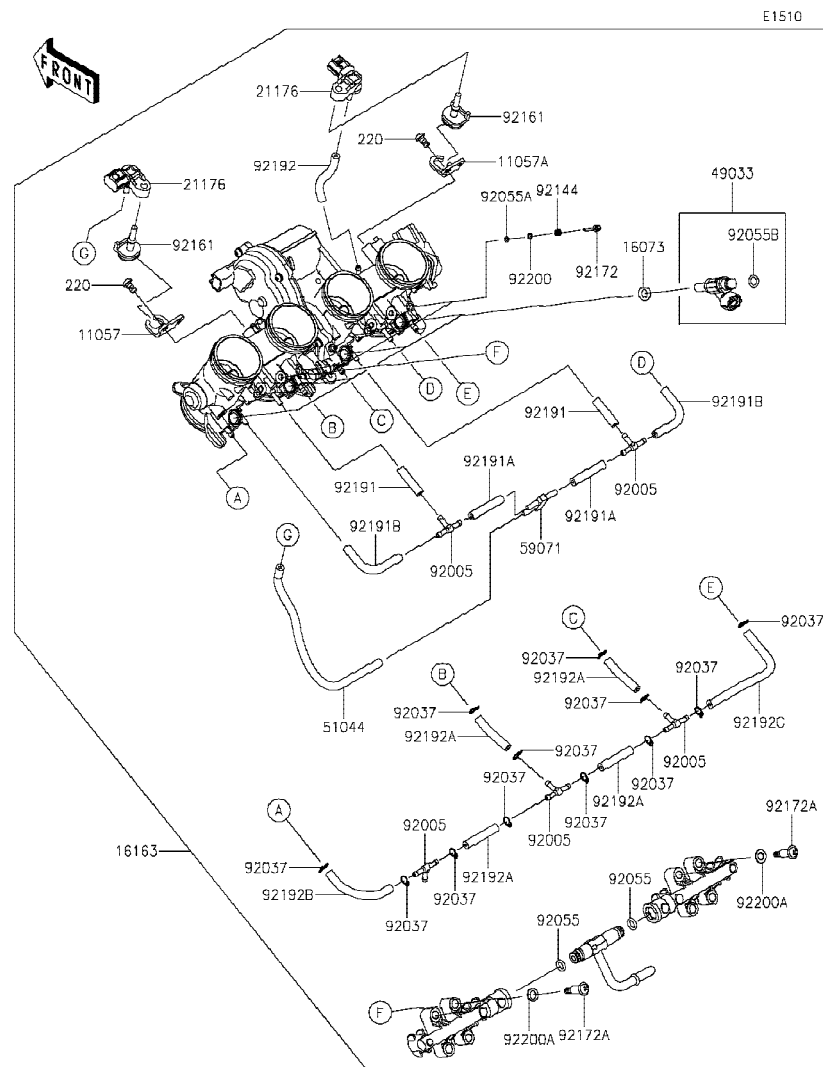

Ref No.	Part No. หมายเลขอะไหล่	Description-English ชื่ออะไหล่-อังกฤษ	Description-Thai ชื่ออะไหล่-ไทย	Quantity-KLZ1000		
				'19	DKF	
11057	11057-2646	BRACKET	ขายึด	1		
11057A	11057-2647	BRACKET	ขายึด	1		
16073	16073-0848	INSULATOR	แผ่นฉนวน	4		
16163	16163-0955	THROTTLE-ASSY	ลิ้นเร่ง(ชุด)	1		
21176	21176-0111	SENSOR,PRESSURE	ตัววัดแรงดัน	2		
49033	49033-0563	NOZZLE-INJECTION	หัวฉีด	4		
51044	51044-0915	TUBE-ASSY	ท่อยาง	1		
59071	59071-0022	JOINT	ข้อต่อ	1		
92005	92005-1380	FITTING	ข้อต่อ	5		
92037	92037-1124	CLAMP,TUBE	คลิปรัดท่อยาง	12		
92055	92055-0761	RING-O	โอริง	2		
92055A	92055-0840	RING-O	โอริง	4		
92055B	92055-0937	RING-O,INJECTION NOZZLE	โอริงหัวฉีด	4		
92144	92144-1674	SPRING,THROTTLE STOP SCREW	สปริงสกรูปรับอากาศ	4		
92161	92161-0673	DAMPER	ยางรอง	2		
92172	92172-0156	SCREW	สกรูปรับอากาศ	4		
92172A	92172-0828	SCREW,PIPE INJECTION	สกรู	4		
92191	92191-1550	TUBE,3.2X7.4X30	ท่อยาง	2		
92191A	92191-1551	TUBE,3.2X7.4X40	ท่อยาง	2		
92191B	92191-1552	TUBE,3.2X7.4X70	ท่อยาง	2		
92192	92192-1493	TUBE	ท่อยาง	1		
92192A	92192-1494	TUBE,3.5X7.5X40	ท่อยาง	4		
92192B	92192-1998	TUBE	ท่อยาง	1		
92192C	92192-1999	TUBE	ท่อยาง	1		
92200	92200-1564	WASHER,PILOT AIR SCREW	แหวนรองสกรูปรับอากาศ	4		
92200A	92200-3807	WASHER	แหวนรอง	4		
220	220AA0510	SCREW-PAN-CROS,5X10	สกรู 5X10 มม.	2		

This catalog covers:

'19 KLZ1000 DKF

Engine-เครื่องยนต์

GROUP NO.

19

This page covers:

Fuel Pump-ปั้มน้ำมันเชื้อเพลิง

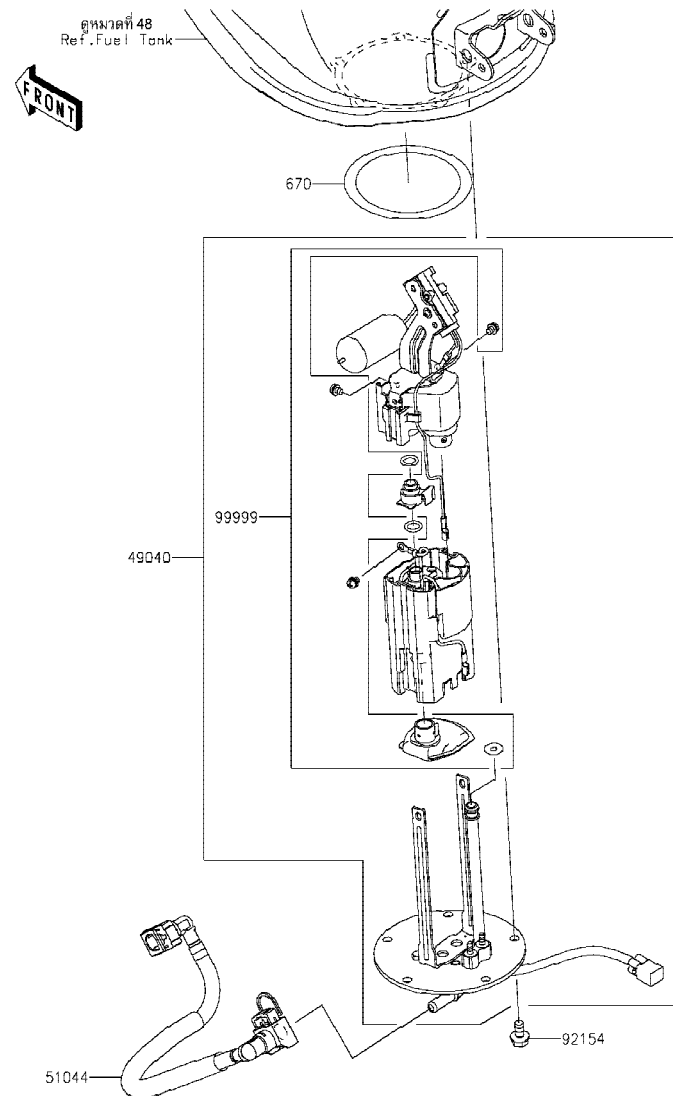

E1520

Ref No.	Part No. หมายเลขอะไหล่	Description-English ชื่ออะไหล่-อังกฤษ	Description-Thai ชื่ออะไหล่-ไทย	Quantity-KLZ1000			
				'19			
				DKF			
49040	49040-0709	PUMP-FUEL	ปั้มน้ำมันเชื้อเพลิง(ชุด)	1			
51044	51044-0899	TUBE-ASSY,FUEL	ท่อน้ำมันเชื้อเพลิง	1			
92154	92154-1848	BOLT,FLANGED,6X12	โบลท์ 6X12 มม.	5			
99999	99999-0522	KIT,FUEL FILTER	ไส้กรองน้ำมันเชื้อเพลิง(ชุด)	1			
670	670E5075	O RING	โอริง 75 มม.	1			

This catalog covers:
'19 KLZ1000 DKF

Engine-เครื่องยนต์

GROUP NO.
20

This page covers:
Fuel Injection-ตัววัดและส่งสัญญาณ

E1530

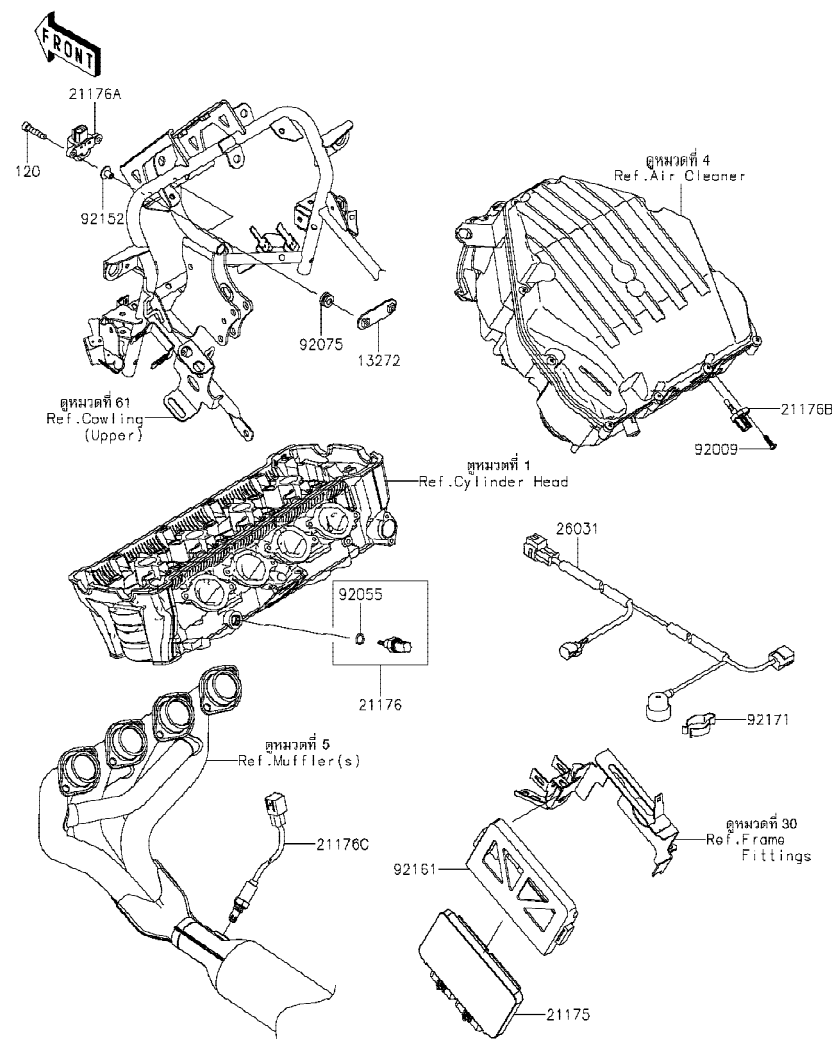

Ref No.	Part No. หมายเลขอะไหล่	Description-English ชื่ออะไหล่-อังกฤษ	Description-Thai ชื่ออะไหล่-ไทย	Quantity-KLZ1000			
				'19			
				DKF			
13272	13272-2706	PLATE,VEHICLE DOWN SENSOR	แผ่นรอง	1			
21175	21175-1421	CONTROL UNIT-ELECTRONIC	ตัวควบคุมอิเล็กทรอนิกส์	1			
21176	21176-0009	SENSOR,WATER TEMP	ตัววัดอุณหภูมิ น้ำ	1			
21176A	21176-0026	SENSOR,VEHICLE-DOWN	ตัววัดการดันน้ำมัน	1			
21176B	21176-0048	SENSOR,AIR TEMPERATURE	ตัววัดอุณหภูมิอากาศ	1			
21176C	21176-0885	SENSOR,OXYGEN	ตัววัดออกซิเจน	1			
26031	26031-2470	HARNESS,SUB	สายไฟ(ชุด)	1			
92009	92009-1984	SCREW,TAPPING,5X16	สกรู 5X16 มม.	1			
92055	92055-0016	RING-O,9.5X1.9	โอริง 9.5X1.9 มม.	1			
92075	92075-1912	DAMPER	ลูกยาง	2			
92152	92152-1625	COLLAR	ปลอกทรง	2			
92161	92161-2140	DAMPER,ECU	ยางรอง,ECU	1			
92171	92171-1283	CLAMP,CABLE	เหล็กคล้อง	1			
120	120CA0525	BOLT-SOCKET,5X25	โบลท์ 5X25 มม.	2			

This catalog covers:

'19 KLZ1000 DKF

Engine-เครื่องยนต์

GROUP NO.

21

This page covers:

Fuel Evaporative System-ระบบควบคุมไอน้ำมันเชื้อเพลิง

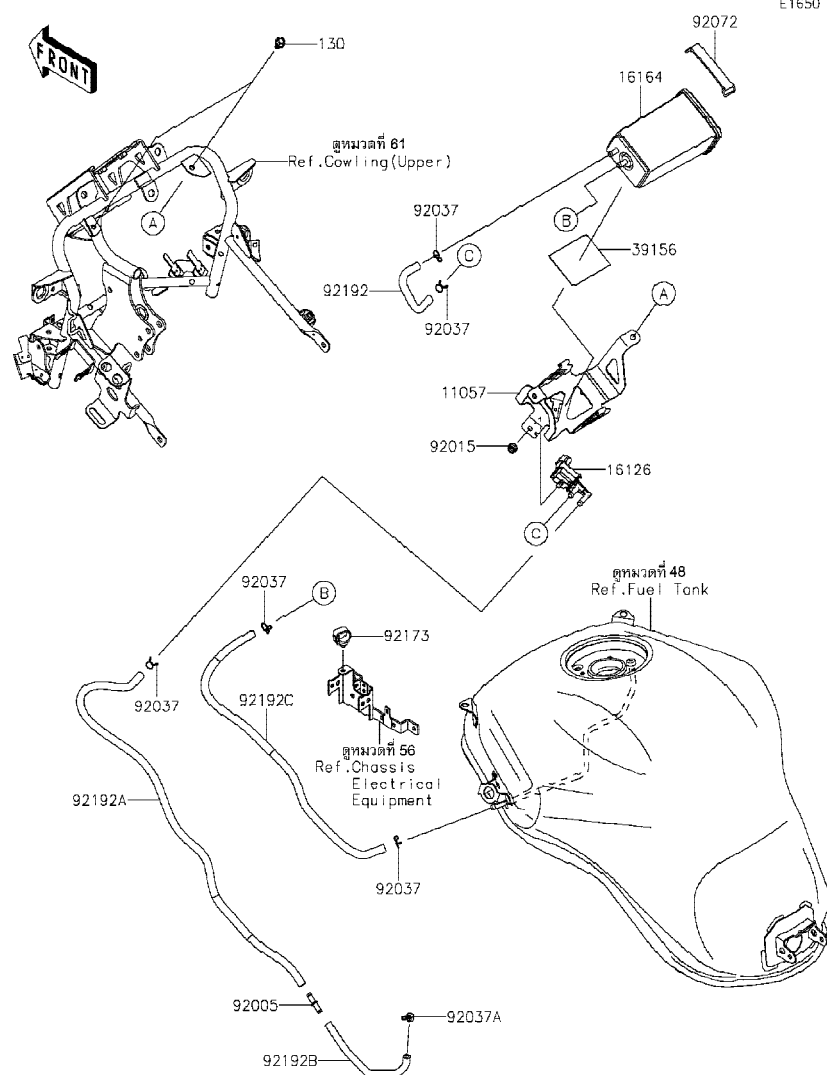

E1650

Ref No.	Part No. หมายเลขอะไหล่	Description-English ชื่ออะไหล่-อังกฤษ	Description-Thai ชื่ออะไหล่-ไทย	Quantity-KLZ1000		
				'19 DKF		
11057	11057-1728	BRACKET,CANISTER	ขวยึดคานิสเตอร์	1		
16126	16126-0740	VALVE,PCV	วาล์ว,PCV	1		
16164	16164-0012	CANISTER	คานิสเตอร์	1		
39156	39156-1871	PAD,CANISTER BRACKET	แผ่นรอง	1		
92005	92005-0721	FITTING	ข้อต่อท่อ	1		
92015	92015-1367	NUT,FLANGED,6MM	น็อต 6 มม.	1		
92037	92037-1712	CLAMP	เข็มขัดรัดท่อยาง	5		
92037A	92037-2116	CLAMP,7.8MM	คลิปรัด 7.8 มม.	1		
92072	92072-1294	BAND,TOOL,L=82	สายรัด L=82 มม.	1		
92173	92173-0868	CLAMP,HOLDER CLIP	เข็มขัดรัด	1		
92192	92192-1915	TUBE,CANISTER-VALVE	ท่อยาง	1		
92192A	92192-1916	TUBE,VALVE-THB(VALVE SIDE)	ท่อยาง	1		
92192B	92192-1917	TUBE,VALVE-THB(THB SIDE)	ท่อยาง	1		
92192C	92192-1985	TUBE,TANK-CANISTER	ท่อยาง	1		
130	130BA0610	BOLT-FLANGED,6X10	bolt 6X10 มม.	2		

This catalog covers:
'19 KLZ1000 DKF

Engine-เครื่องยนต์

GROUP NO.

22

This page covers:
Oil Pump-ปั๊มน้ำมันเครื่อง

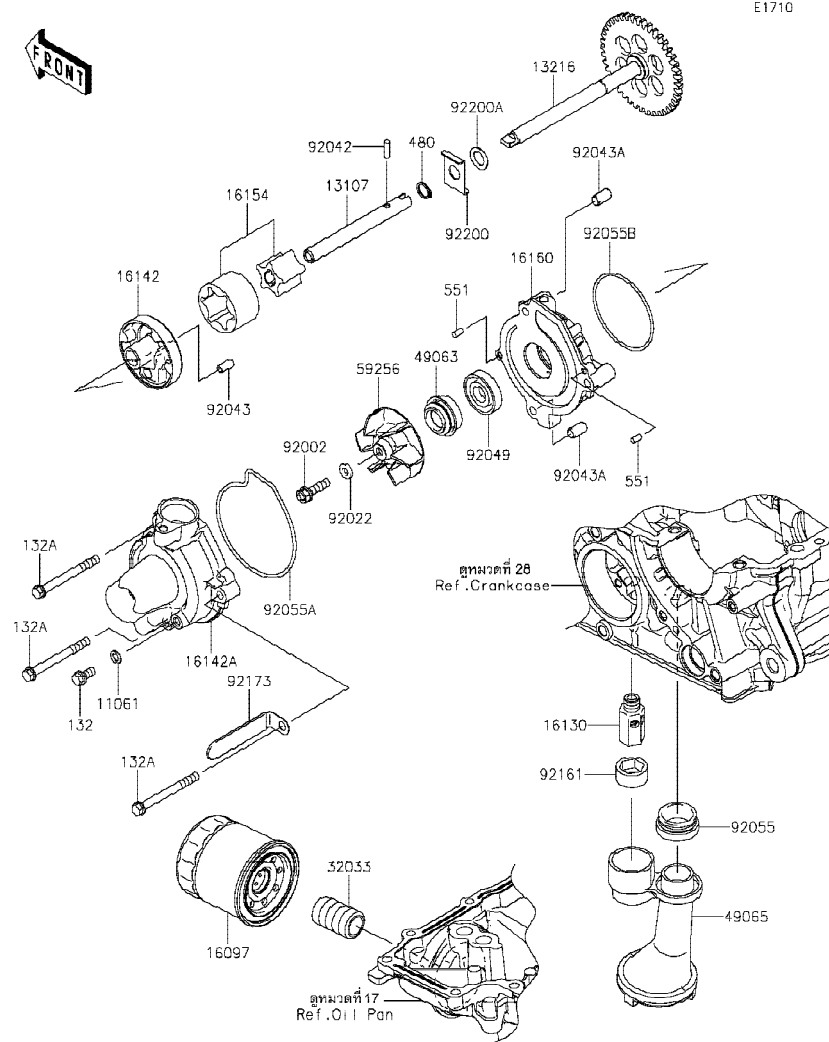

E1710

Ref No.	Part No. หมายเลขอะไหล่	Description-English ชื่ออะไหล่-อังกฤษ	Description-Thai ชื่ออะไหล่-ไทย	Quantity-KLZ1000			
				'19	DKF		
11061	11061-0107	GASKET	แหวนปะเก็น	1			
13107	13107-0214	SHAFT	แกนปั๊มน้ำมัน	1			
13216	13216-0020	GEAR-COMP,OIL PUMP,41T	เฟืองขับ 41 T	1			
16097	16097-0552	FILTER-ASSY-OIL	ไส้กรองน้ำมันเครื่อง	1			
16130	16130-1058	VALVE-ASSY-RELIEF	วาล์วควบคุมแรงดันน้ำมันเครื่อง	1			
16142	16142-0064	COVER-PUMP	ฝาครอบปั๊ม	1			
16142A	16142-0747	COVER-PUMP	ฝาครอบปั๊ม	1			
16154	16154-0057	ROTOR-PUMP	ลูกเบี้ยวปั๊มน้ำมันเครื่อง	1			
16160	16160-0796	BODY	เสื้อเทอร์โมสแตท-ตัวล่าง	1			
32033	32033-1535	PIPE,OIL FILTER	ท่อน้ำมันไส้กรองน้ำมันเครื่อง	1			
49063	49063-1055	SEAL-MECHANICAL,WATER	ซีลปั๊มน้ำมัน	1			
49065	49065-0026	FILTER-OIL	ตะแกรงกรองน้ำมันเครื่อง	1			
59256	59256-0555	IMPELLER	ใบพัดปั๊มน้ำมัน	1			
92002	92002-1154	BOLT,6X22	โบลท์ 6X22 มม.	1			
92022	92022-077	WASHER,6.1X12X1	แหวนรอง 6.1X12X1 มม.	1			
92042	92042-030	PIN,DOWEL,4X13.8	สลัก 4X13.8 มม.	1			
92043	92043-1262	PIN,4.2X6X12	สลักกาน้ำ 4.2X6X12 มม.	1			
92043A	92043-1263	PIN,6.2X8X14	สลัก 6.2X8X14 มม.	2			
92049	92049-0798	SEAL-OIL	ซีล	1			
92055	92055-1503	RING-O,OIL FILTER	โอริง	1			
92055A	92055-1571	RING-O,WATER PUMP COVER	โอริง	1			
92055B	92055-3018	RING-O,59.6X2.4	โอริง 59.6X2.4 มม.	1			
92161	92161-0070	DAMPER	ลูกยาง	1			
92173	92173-1201	CLAMP	เข็มขัดรัด	1			
92200	92200-0410	WASHER	แหวน	1			
92200A	92200-1009	WASHER	แหวนรอง	1			
132	132BA0612	BOLT-FLANGED-SMALL,6X12	โบลท์ 6X12 มม.	1			
132A	132BC0660	BOLT-FLANGED-SMALL,6X60	โบลท์ 6X60 มม.	3			
480	480J1100	CIRCLIP-TYPE-C,11MM	คลิปปลีค C-11 มม.	1			
551	551A0408	PIN-DOWEL,4X8	สลัก 4X8 มม.	2			

'19 KLZ1000 DKF

Engine-เครื่องยนต์

23

Generator-แม่กนัโต

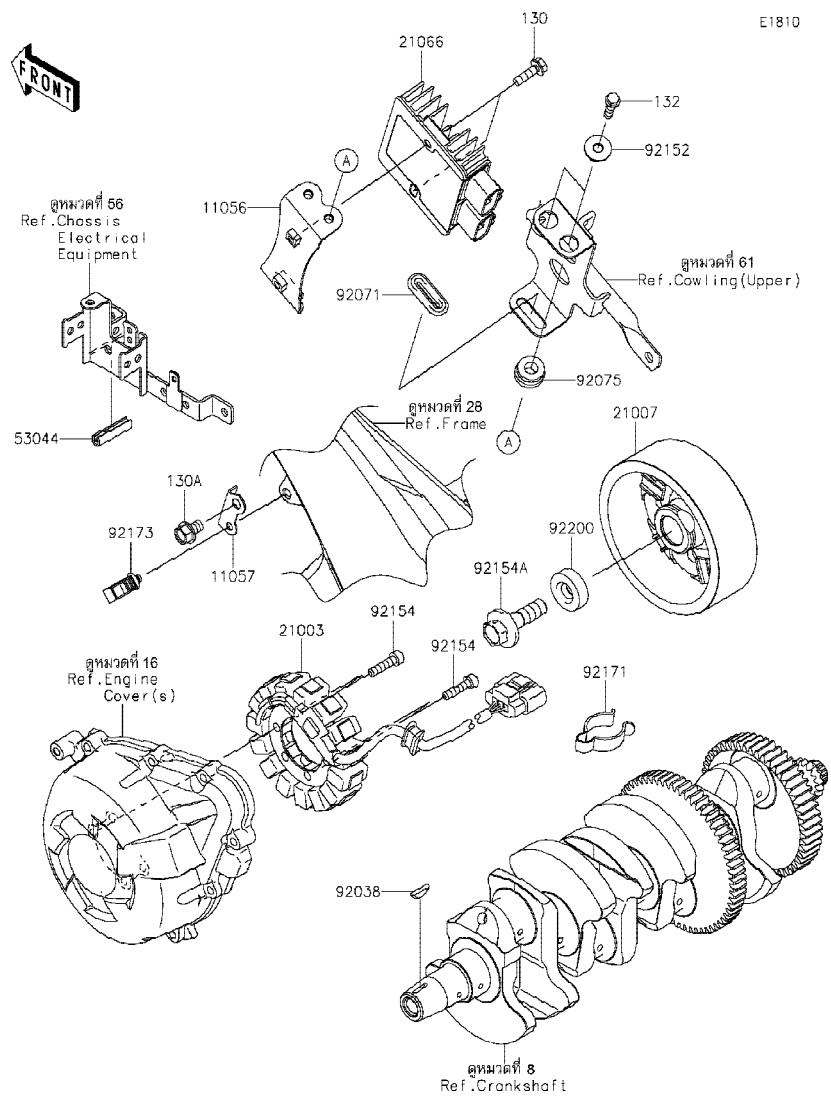

Ref No.	Part No. หมายเลขอะไหล่	Description-English ชื่ออะไหล่-อังกฤษ	Description-Thai ชื่ออะไหล่-ไทย	Quantity-KLZ1000			
				'19			
				DKF			
11056	11056-4211	BRACKET,REGULATOR	ขายึดรีกกูเรเตอร์	1			
11057	11057-2010	BRACKET,CLAMP	ขายึด	1			
21003	21003-0155	STATOR	แผงคอยล์ไฟ	1			
21007	21007-0609	ROTOR	แม่เหล็กจานไฟ	1			
21066	21066-0748	REGULATOR-VOLTAGE	รีกกูเรเตอร์	1			
53044	53044-0634	TRIM,L=34MM	ขอบยาง L=34 มม.	1			
92038	92038-1060	KEY	ลิ้ม	1			
92071	92071-1187	GROMMET	ลูกยาง	1			
92075	92075-1123	DAMPER,RUBBER	ลูกยาง	2			
92152	92152-0666	COLLAR	ปลอก	2			
92154	92154-0477	BOLT,SOCKET,6X25	โบลท์ 6X25 มม.	4			
92154A	92154-2650	BOLT,FLANGED,12X40	โบลท์ 12X40 มม.	1			
92171	92171-1283	CLAMP,CABLE	เหล็กคล้อง	1			
92173	92173-0868	CLAMP,HOLDER CLIP	เข็มขัดรัด	2			
92200	92200-0369	WASHER,12X34X9	แหวนรอง 12X34X9 มม.	1			
130	130BA0620	BOLT-FLANGED,6X20	โบลท์ 6X20 มม.	2			
130A	130BA0812	BOLT-FLANGED,8X12	โบลท์ 8X12 มม.	1			
132	132BA0625	BOLT-FLANGED-SMALL,6X25	โบลท์ 6X25 มม.	2			

This catalog covers:
'19 KLZ1000 DKF

Engine-เครื่องยนต์

GROUP NO.
24

This page covers:
Ignition System-คอยล์หัวเทียน

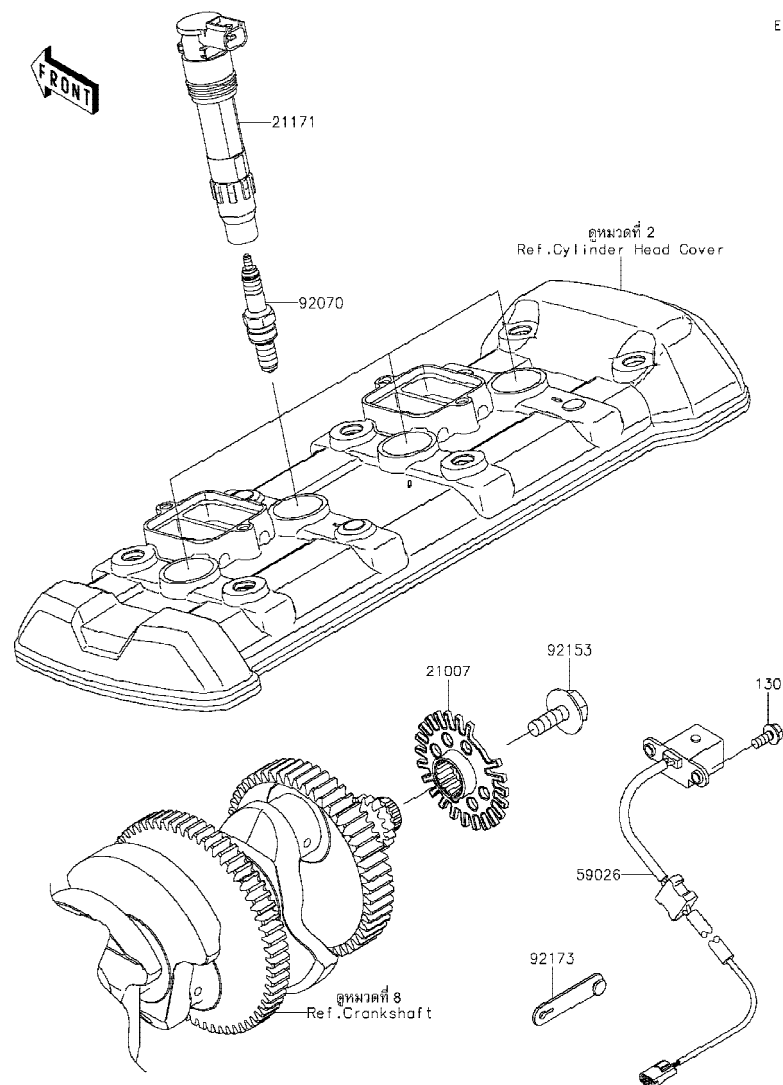

E1830

Ref No.	Part No. หมายเลขอะไหล่	Description-English ชื่ออะไหล่-อังกฤษ	Description-Thai ชื่ออะไหล่-ไทย	Quantity-KLZ1000			
				'19			
				DKF			
21007	21007-0673	ROTOR	แม่เหล็กจานไฟ	1			
21171	21171-0033	COIL-ASSY-IGNITION	คอยล์จุดระเบิด	4			
59026	59026-0043	COIL-PULSING	คอยล์สัญญาณ	1			
92070	92070-0014	PLUG-SPARK,CR9EIA(NGK)	หัวเทียน CR9EIA(NGK)	4			
92153	92153-0549	BOLT,FLANGED,8X23	โบลท์ 8X23 มม.	1			
92173	92173-1229	CLAMP,RUBBER PLATE	คลิปรัด	1			
130	130BA0512	BOLT-FLANGED,5X12	โบลท์ 5X12 มม.	2			

This catalog covers:
'19 KLZ1000 DKF

Engine-เครื่องยนต์

GROUP NO.
25

This page covers:
Starter Motor-มอเตอร์สตาร์ท

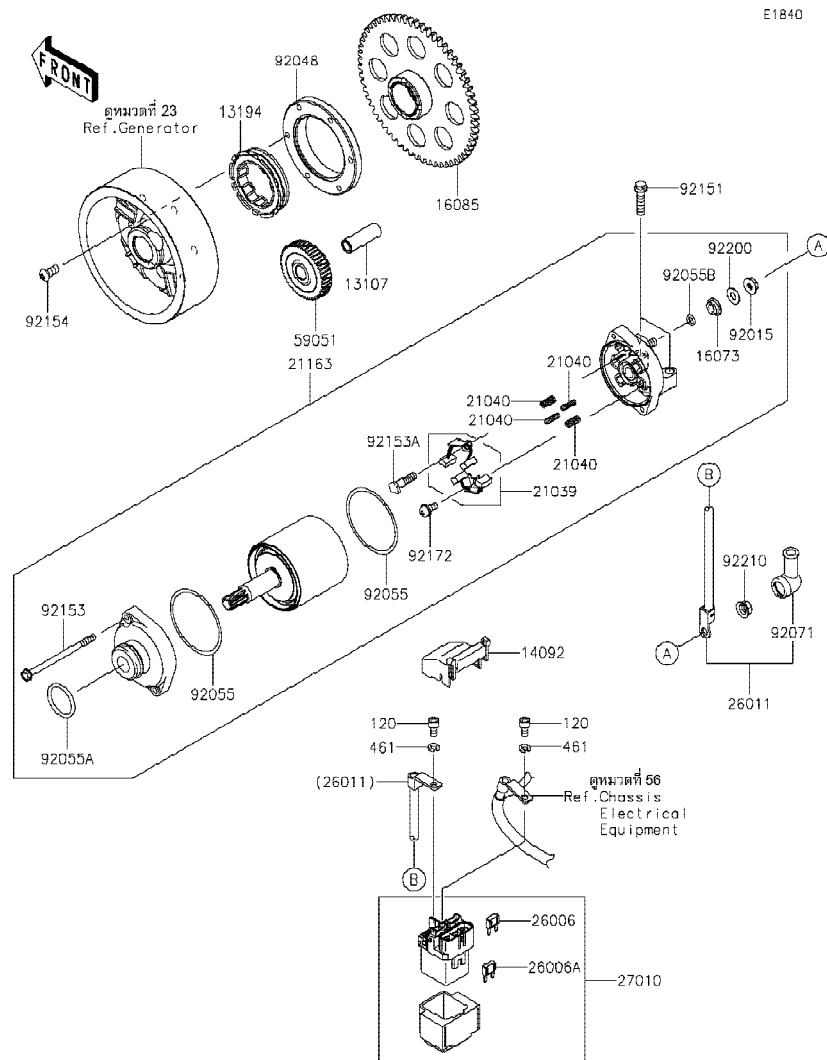

Ref No.	Part No. หมายเลขอะไหล่	Description-English ชื่ออะไหล่-อังกฤษ	Description-Thai ชื่ออะไหล่-ไทย	Quantity-KLZ1000		
				'19	DKF	
13107	13107-1377	SHAFT, IDLER GEAR	เพลา	1		
13194	13194-1096	CLUTCH-ONEWAY	คลัทช์ทางเดียว	1		
14092	14092-0109	COVER	ฝาครอบบริเลย์	1		
16073	16073-0053	INSULATOR	แผ่นฉนวน	1		
16085	16085-0609	GEAR, CLUTCH ONEWAY	เฟืองคลัทช์สตาร์ท	1		
21039	21039-0004	BRUSH, CARBON	ชุดแปรงถ่าน	1		
21040	21040-0003	SPRING-BRUSH	สปริงแปรงถ่าน	4		
21163	21163-0748	STARTER-ELECTRIC	มอเตอร์สตาร์ท(ชุด)	1		
26006	26006-0001	FUSE, MINI BLADE, 15A, BLUE	ฟิวส์ 15 แอมป์	1		
26006A	26006-1080	FUSE, MINI BLADE, 30A, GREEN	ฟิวส์ 30 แอมป์	1		
26011	26011-1863	WIRE-LEAD	สายไฟ	1		
27010	27010-0773	SWITCH	สวิตช์	1		
59051	59051-0762	GEAR-SPUR, IDLER	เฟืองสตาร์ท	1		
92015	92015-1476	NUT, STARTER MOTOR	น็อตล็อกสายไฟมอเตอร์สตาร์ท	1		
92048	92048-0018	RACE	รางลูกปืน	1		
92055	92055-0136	RING-O	โอริง	2		
92055A	92055-1276	RING-O	โอริงมอเตอร์สตาร์ท	1		
92055B	92055-1370	RING-O, 4.5X2.0	โอริง 4.5X2.0 มม.	1		
92071	92071-0024	GROMMET	ยางหุ้มสายไฟ	1		
92151	92151-1930	BOLT, FLANGED-SMALL, 6X25	โบลท์ 6X25 มม.	2		
92153	92153-1850	BOLT	โบลท์	2		
92153A	92153-1866	BOLT	โบลท์	1		
92154	92154-2448	BOLT, TORX, 6X14	โบลท์ 6X14 มม.	6		
92172	92172-0334	SCREW	สกรู	1		
92200	92200-0386	WASHER	แหวนรอง	1		
92210	92210-0188	NUT, 6MM	น็อต 6 มม.	1		
120	120CB0510	BOLT-SOCKET, 5X10	โบลท์ 5X10 มม.	2		
461	461DB0500	WASHER-SPRING, 5MM	แหวนสปริง 5 มม.	2		

This catalog covers:
'19 KLZ1000 DKF

Engine-เครื่องยนต์

GROUP NO.
26

This page covers:
Radiator-หม้อน้ำ

E3032

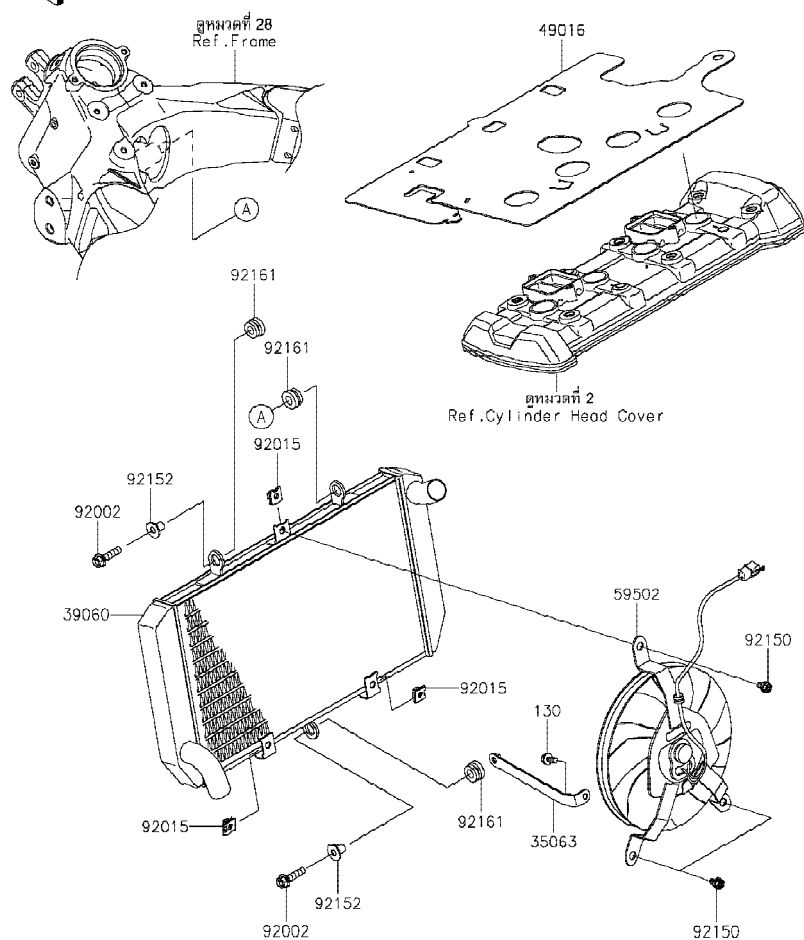

Ref No.	Part No. หมายเลขอะไหล่	Description-English ชื่ออะไหล่-อังกฤษ	Description-Thai ชื่ออะไหล่-ไทย	Quantity-KLZ1000			
				'19			
				DKF			
35063	35063-0761	STAY	ขายึด	1			
39060	39060-0072	RADIATOR	หม้อน้ำ	1			
49016	49016-0662	COVER-SEAL	ฝาครอบ	1			
59502	59502-0612	FAN-ASSY	พัดลมหม้อน้ำ	1			
92002	92002-1086	BOLT,FLANGED,6X25	โบลท์ 6X25 มม.	2			
92015	92015-1487	NUT	น็อต	3			
92150	92150-1186	BOLT,6X12	โบลท์ 6X12 มม.	3			
92152	92152-0667	COLLAR	ปลอกทรง	2			
92161	92161-2139	DAMPER	ยางรอง	3			
130	130CC0616	BOLT-FLANGED,6X16	โบลท์ 6X16 มม.	1			

This catalog covers:
'19 KLZ1000 DKF

Engine-เครื่องยนต์

GROUP NO.

27

This page covers:
Water Pipe-ท่อน้ำ(1/2)

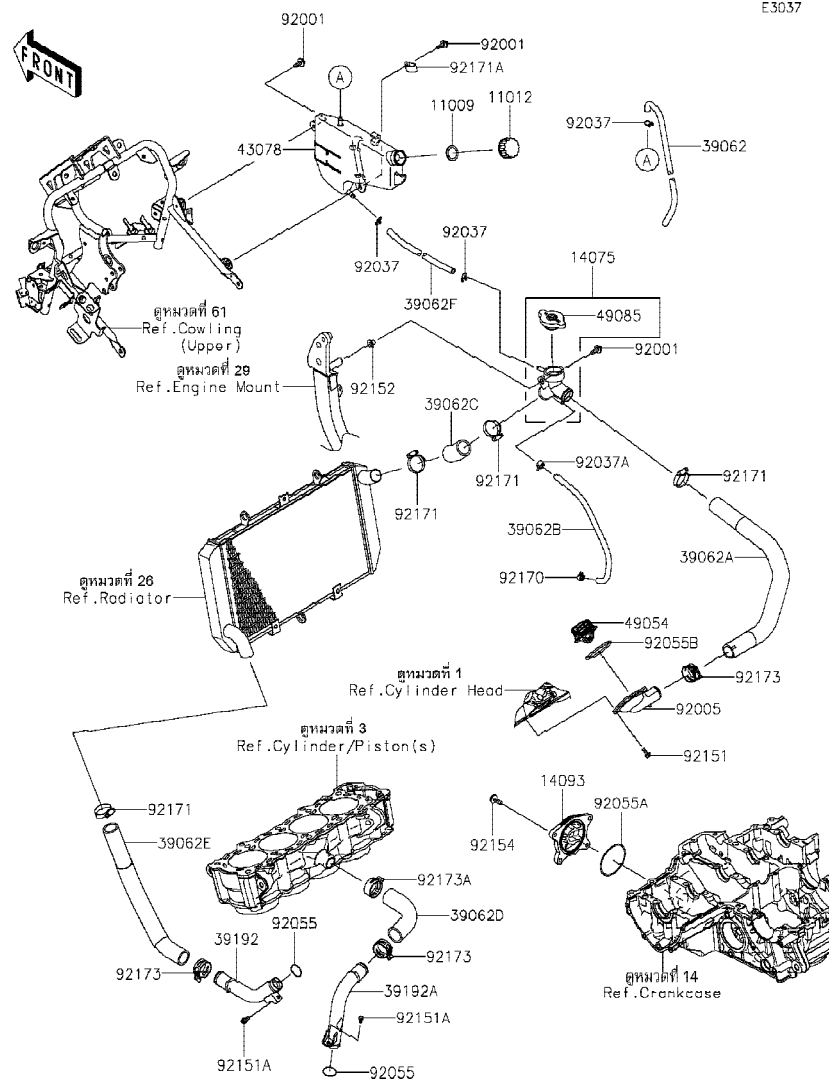

Ref No.	Part No. หมายเลขอะไหล่	Description-English ชื่ออะไหล่-อังกฤษ	Description-Thai ชื่ออะไหล่-ไทย	Quantity-KLZ1000			
				'19	DKF		
11009	11009-1145	GASKET,RESERVOIR TANK CAP	ปะเก็นฝาถังน้ำสำรอง	1			
11012	11012-1084	CAP	ฝาดังน้ำสำรอง	1			
14075	14075-0028	CAP-ASSY	ฝาปิดหม้อน้ำ	1			
14093	14093-0144	COVER	ฝาครอบ	1			
39062	39062-0590	HOSE-COOLING,OVER FLOW	ท่อยาง	1			
39062A	39062-0727	HOSE-COOLING,CAP-RAD.	ท่อยาง	1			
39062B	39062-0757	HOSE-COOLING,PIPE-CYLINDER	ท่อยาง	1			
39062C	39062-0768	HOSE-COOLING,RAD.-PIPE	ท่อยาง	1			
39062D	39062-0820	HOSE-COOLING,HEAD-CAP	ท่อยาง	1			
39062E	39062-0821	HOSE-COOLING,AIR BLEED	ท่อยาง	1			
39062F	39062-1814	HOSE-COOLING,OVERFLOW	ท่อยาง	1			
39192	39192-0631	PIPE-WATER,RADIATOR-WATER PUM	ท่อน้ำ	1			
39192A	39192-0632	PIPE-WATER,WATER PUMP-CYLINDER	ท่อน้ำ	1			
43078	43078-0074	RESERVOIR	ถังน้ำสำรอง	1			
49054	49054-0004	THERMOSTAT	เทอร์โมสแตท	1			
49085	49085-1066	CAP-ASSY-PRESSURE	ฝาลมหม้อน้ำ	1			
92001	92001-1342	BOLT,6X18	โบลท์ 6X18 มม.	3			
92005	92005-0842	FITTING,THERMO CAP	ฝาครอบเทอร์โมสแตท	1			
92037	92037-147	CLAMP,TUBE	คลิปรัดท่อยาง	3			
92037A	92037-1505	CLAMP,TUBE	คลิปรัดท่อยาง	1			
92055	92055-0114	RING-O,20.8X2.4	โอริง 20.8X2.4 มม.	2			
92055A	92055-0739	RING-O,63.3MM	โอริง 63.3 มม.	1			
92055B	92055-0831	RING-O,53.5X2.6	โอริง 53.5X2.6 มม.	1			
92151	92151-1764	BOLT,5X14	โบลท์ 5X14 มม.	4			
92151A	92151-1997	BOLT,6X12	โบลท์ 6X12 มม.	2			
92152	92152-0237	COLLAR,6.3X8.3X9.2	ปลอกกรอง 6.3X8.3X9.2 มม.	1			
92154	92154-0403	BOLT,FLANGED,6X22	โบลท์ 6X22 มม.	4			
92170	92170-1493	CLAMP	คลิปรัดท่อ	1			
92171	92171-0179	CLAMP	เข็มขัดรัดท่อ	4			
92171A	92171-0739	CLAMP	คลิปล็อค	1			

This catalog covers:
'19 KLZ1000 DKF

Engine-เครื่องยนต์

GROUP NO.
27

This page covers:
Water Pipe-ท่อน้ำ(2/2)

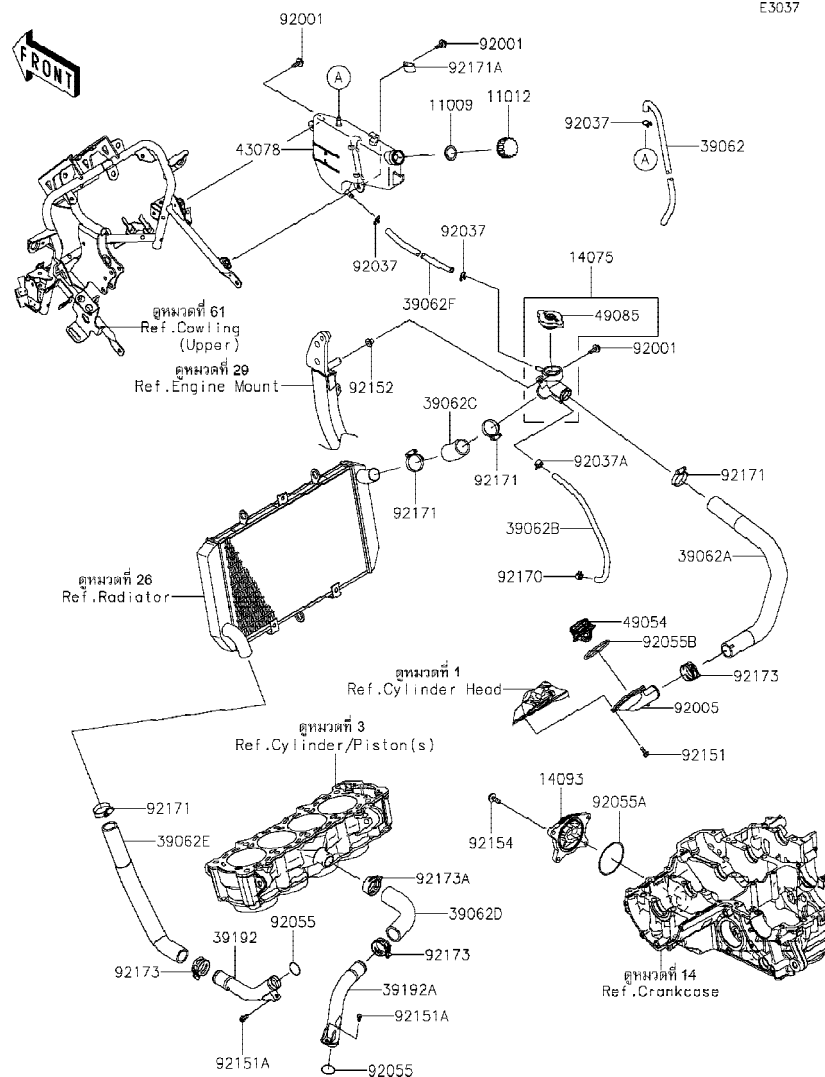

Ref No.	Part No. หมายเลขอะไหล่	Description-English ชื่ออะไหล่-อังกฤษ	Description-Thai ชื่ออะไหล่-ไทย	Quantity-KLZ1000		
				'19	DKF	
92173	92173-1360	CLAMP,34MM	คลิปรัด 34 มม.	3		
92173A	92173-1432	CLAMP,35.5MM	คลิปรัด 35.5 มม.	1		

This catalog covers:
'19 KLZ1000 DKF

Chassis-ตัวถัง

GROUP NO.

28

This page covers:
Frame-เฟรม

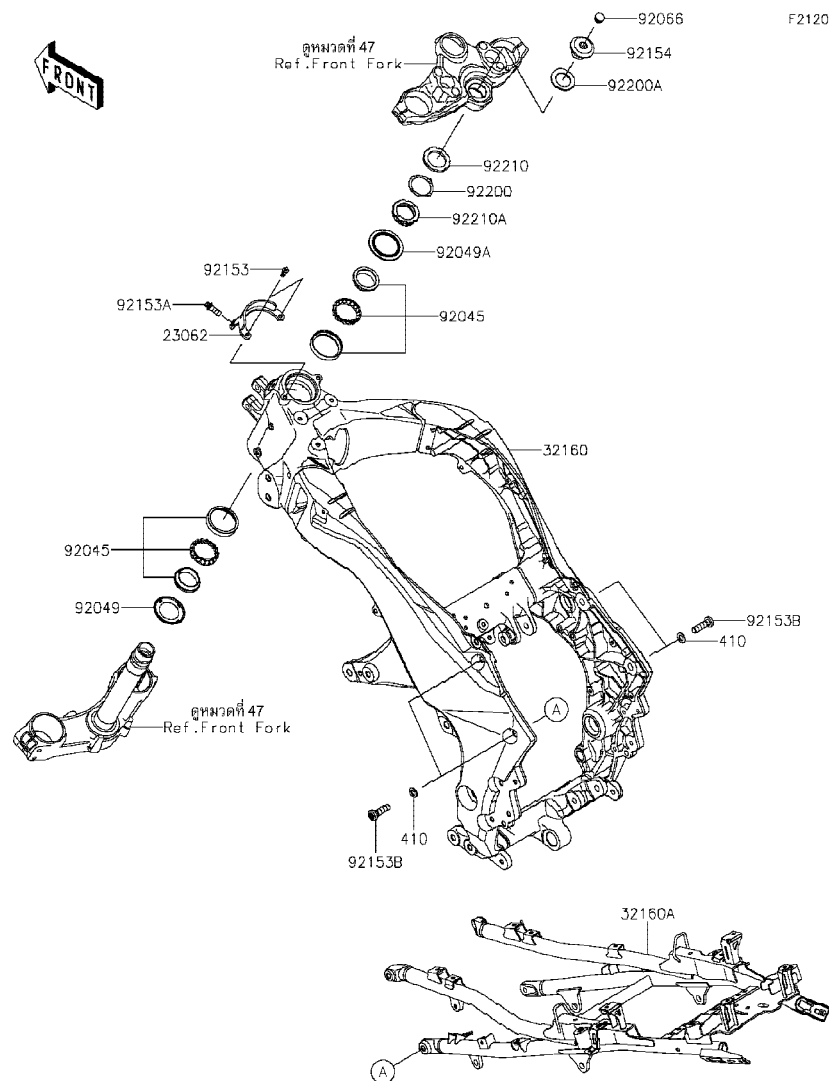

F2120

Ref No.	Part No. หมายเลขอะไหล่	Description-English ชื่ออะไหล่-อังกฤษ	Description-Thai ชื่ออะไหล่-ไทย	Quantity-KLZ1000			
				'19			
				DKF			
23062	23062-1175	BRACKET-COMP,HANDLE LOCK	ขายึด	1			
32160	32160-0995-18R	FRAME-COMP,MAIN,F.S.BLACK	เฟรม-สีดำ	1			
32160A	32160-1838	FRAME-COMP,RR	เฟรมท่อนหลัง	1			
92045	92045-1384	BEARING-BALL,SF07A17PX1V1	ลูกปืนคอ(ชุด)	2			
92049	92049-0022	SEAL-OIL,DS35X55X4	ซีล	1			
92049A	92049-0742	SEAL-OIL,43X55.5X8.6	ซีล	1			
92066	92066-0071	PLUG	จุกอุดโบลท์	1			
92153	92153-0967	BOLT,TORX,6X16	โบลท์ 6X16 มม.	2			
92153A	92153-1273	BOLT,TORX,8X22	โบลท์ 8X22 มม.	1			
92153B	92153-1904	BOLT,SOCKET,10X35	โบลท์ 10X35 มม.	4			
92154	92154-3818	BOLT,26MM	โบลท์ 26 มม.	1			
92200	92200-0036	WASHER	แหวนรอง	1			
92200A	92200-0081	WASHER,27X42X2.3	แหวนรอง 27X42X2.3 มม.	1			
92210	92210-0095	NUT,35MM	น็อต 35 มม.	1			
92210A	92210-0823	NUT,35MM	น็อต 35 มม.	1			
410	410AA1000	WASHER-PLAIN-SMALL,10MM	แหวนรอง 10 มม.	4			

This catalog covers:

'19 KLZ1000 DKF

Chassis-ตัวถัง

GROUP NO.

29

This page covers:

Engine Mount-ส่วนประกอบในการยึดเครื่องยนต์

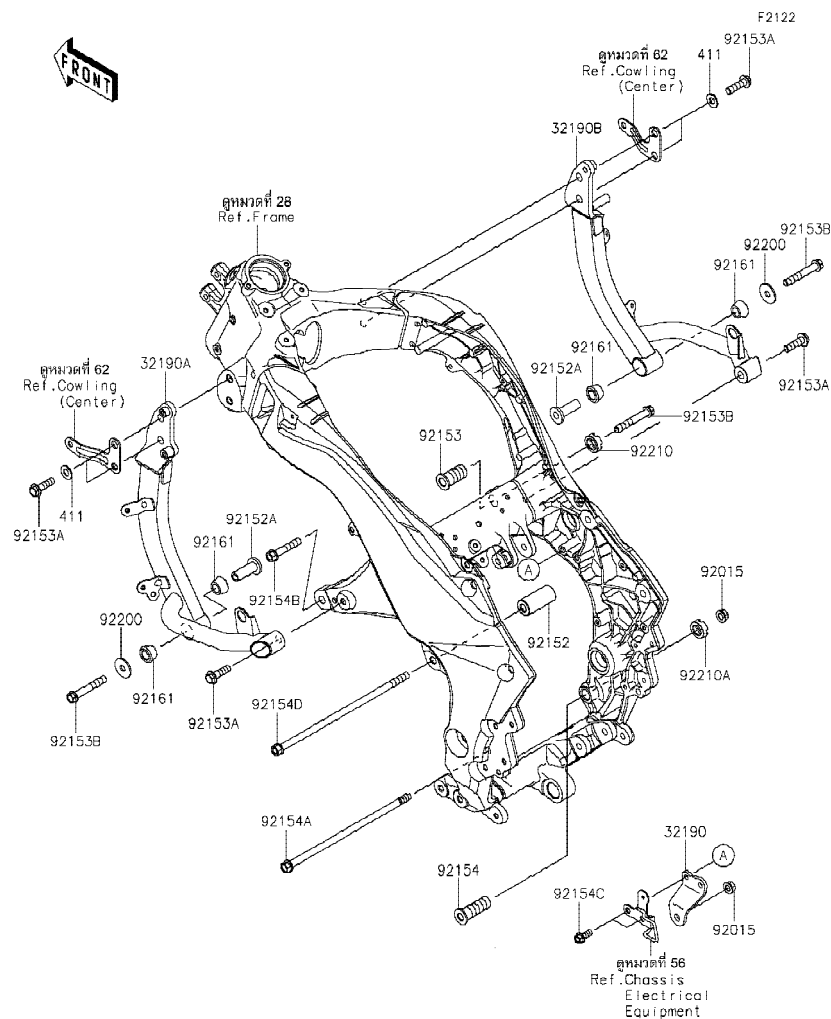

Ref No.	Part No. หมายเลขอะไหล่	Description-English ชื่ออะไหล่-อังกฤษ	Description-Thai ชื่ออะไหล่-ไทย	Quantity-KLZ1000			
				'19	DKF		
32190	32190-0458-18R	BRACKET-ENGINE,CR CASE UPP,BL	ขายึดเครื่องยนต์-สีดำ	1			
32190A	32190-0780-18R	BRACKET-ENGINE,LH,F.S.BLACK	ขายึดเครื่องยนต์-ข้างซ้าย	1			
32190B	32190-0781-18R	BRACKET-ENGINE,RH,F.S.BLACK	ขายึดเครื่องยนต์-ข้างขวา	1			
92015	92015-1180	NUT,FLANGED,10MM	น็อตตัวเมีย 10 มม.	2			
92152	92152-0853	COLLAR,11X26X56.5	ปลอก 11X26X56.5 มม.	1			
92152A	92152-1908	COLLAR,10.5X14.5X44	ปลอก 10.5X14.5X44 มม.	2			
92153	92153-0488	BOLT,SOCKET,20X43	โบลท์ 20X43 มม.	1			
92153A	92153-0802	BOLT,FLANGED,10X35	โบลท์ 10X35 มม.	6			
92153B	92153-1931	BOLT,FLANGED,10X65	โบลท์ 10X65 มม.	3			
92154	92154-0267	BOLT,ENGINE MOUNT,18X53.5	โบลท์ 18X53.5 มม.	1			
92154A	92154-0827	BOLT,FLANGED,10X255	โบลท์ 10X255 มม.	1			
92154B	92154-0903	BOLT,FLANGED,10X54	โบลท์ 10X54 มม.	1			
92154C	92154-1852	BOLT,FLANGED,8X20	โบลท์ 8X20 มม.	2			
92154D	92154-2309	BOLT,FLANGED,10X270	โบลท์ 10X270 มม.	1			
92161	92161-1687	DAMPER,13.7X26X15	ลูกยาง	4			
92200	92200-0978	WASHER,10.2X32X2.3	แหวนรอง 10.2X32X2.3 มม.	2			
92210	92210-0591	NUT,20MM	น็อต 20 มม.	1			
92210A	92210-1203	NUT,18MM	น็อต 18 มม.	1			
411	411AA1000	WASHER-PLAIN,10MM	แหวนรอง 10 มม.	4			

This catalog covers:

'19 KLZ1000 DKF

Chassis-ตัวถัง

GROUP NO.

30

This page covers:

Frame Fittings-ส่วนประกอบการยึดอุปกรณ์ต่างๆ(1/2)

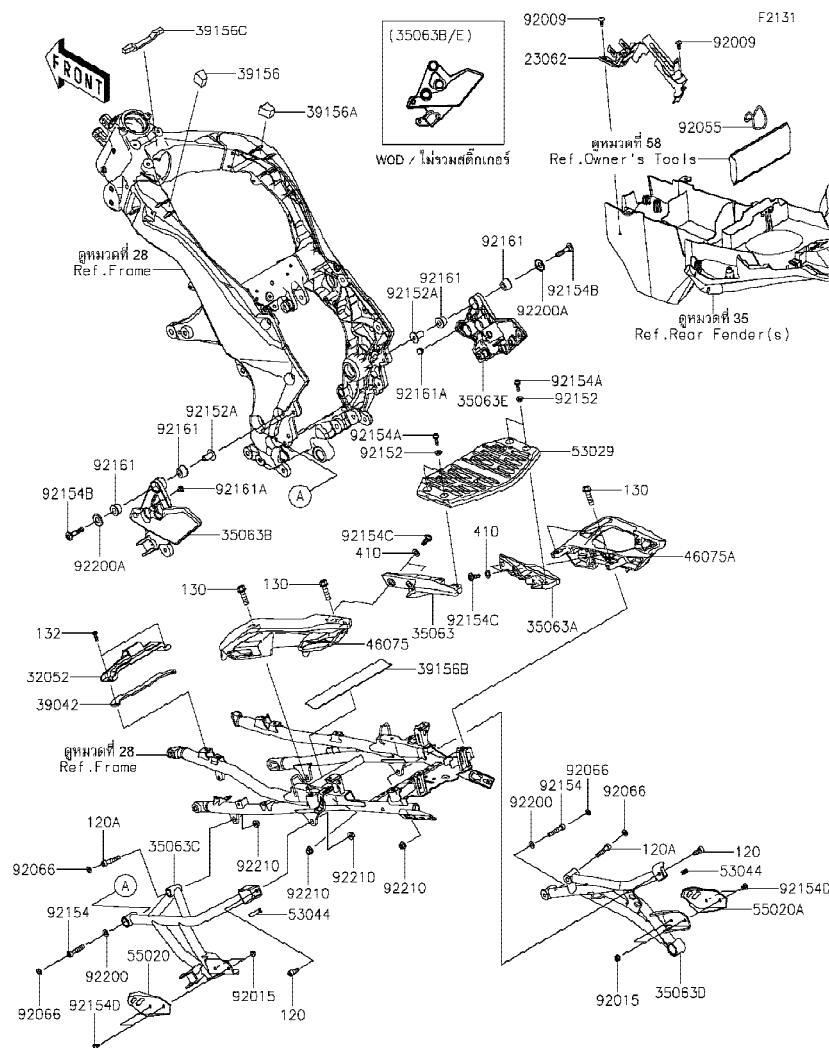

Ref No.	Part No. หมายเลขอะไหล่	Description-English ชื่ออะไหล่-อังกฤษ	Description-Thai ชื่ออะไหล่-ไทย	Quantity-KLZ1000			
				'19	DKF		
23062	23062-1176	BRACKET-COMP,ECU	ขายึด	1			
32052	32052-0719	BRACKET-TANK	ขายึดถังน้ำมัน	1			
35063	35063-0971-18R	STAY,CARRIER,LH,F.S.BLACK	ขายึดค้ำของข้างซ้าย-สีดำ	1			
35063A	35063-0972-18R	STAY,CARRIER,RH,F.S.BLACK	ขายึดค้ำของข้างขวา-สีดำ	1			
35063B	35063-1445-18R	STAY,STEP,LH,FR,F.S.BLACK	สแตย์พีกเท้าหน้าข้างซ้าย-สีดำ	1			
35063C	35063-1446-18R	STAY,STEP,LH,RR,F.S.BLACK	สแตย์พีกเท้าหลังข้างซ้าย-สีดำ	1			
35063D	35063-1447-18R	STAY,STEP,RH,RR,F.S.BLACK	สแตย์พีกเท้าหลังข้างขวา-สีดำ	1			
35063E	35063-1477-18R	STAY,STEP,RH,FR,F.S.BLACK	สแตย์พีกเท้าหน้าข้างขวา-สีดำ	1			
39042	39042-0554	CROSSMEMBER	คาน	1			
39156	39156-0660	PAD,LH	แผ่นรอง	1			
39156A	39156-0661	PAD,RH	แผ่นรอง	1			
39156B	39156-1873	PAD,30X250X0.5	แผ่นรอง	1			
39156C	39156-1912	PAD,10X130X10	แผ่นรอง	1			
46075	46075-0596-18R	GRIP,TANDEM,LH,F.S.BLACK	มือจับข้างซ้าย-สีดำ	1			
46075A	46075-0597-18R	GRIP,TANDEM,RH,F.S.BLACK	มือจับข้างขวา-สีดำ	1			
53029	53029-0329	CARRIER	ตะแกรง	1			
53044	53044-0001	TRIM,L=30	กันกระแทก	2			
55020	55020-2263	GUARD,HEEL,LH	ฝาครอบ-ข้างซ้าย	1			
55020A	55020-2264	GUARD,HEEL,RH	ฝาครอบ-ข้างขวา	1			
92009	92009-1113	SCREW,TAPPING	สกรู	2			
92015	92015-1233	NUT,FLANGED,6MM,BLACK	น็อต 6 มม.	4			
92055	92055-0912	RING-O,44.7X3.5	โอริง 44.7X3.5 มม.	1			
92066	92066-1216	PLUG	จุกยาง	4			
92152	92152-1511	COLLAR,6.5X10X6.2	ปลอก 6.5X10X6.2 มม.	4			
92152A	92152-1594	COLLAR,8.8X12X25.6	ปลอกทรง 8.8X12X25.6 มม.	6			
92154	92154-1001	BOLT,SOCKET,8X40	โบลท์ 8X40 มม.	2			
92154A	92154-1674	BOLT,SOCKET,6X20	โบลท์ 6X20 มม.	4			
92154B	92154-1703	BOLT,SOCKET,8X43.2	โบลท์ 8X43.2 มม.	6			
92154C	92154-1901	BOLT,SOCKET,8X23	โบลท์ 8X23 มม.	4			
92154D	92154-4003	BOLT,SOCKET,6X12	โบลท์ 6X12 มม.	4			

This catalog covers:

'19 KLZ1000 DKF

Chassis-ตัวถัง

GROUP NO.

30

This page covers:

Frame Fittings-ส่วนประกอบการยึดอุปกรณ์ต่างๆ(2/2)

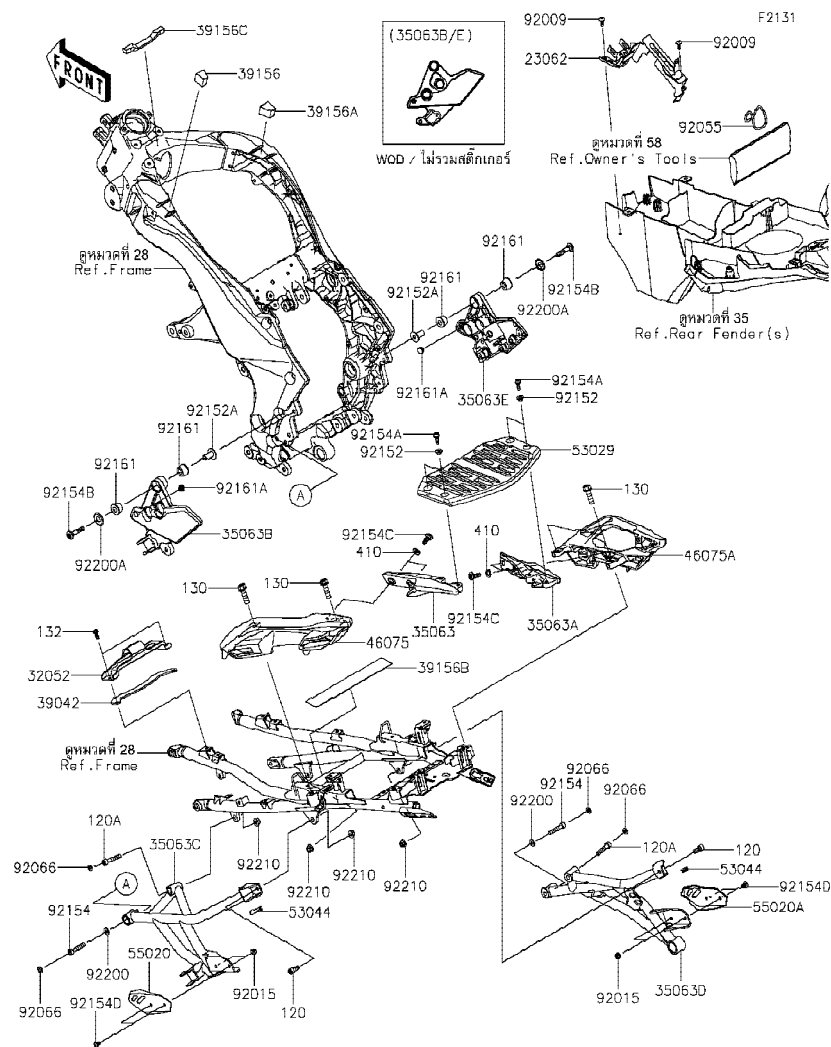

Ref No.	Part No. หมายเลขอะไหล่	Description-English ชื่ออะไหล่-อังกฤษ	Description-Thai ชื่ออะไหล่-ไทย	Quantity-KLZ1000 '19 DKF
92161	92161-1000	DAMPER,11.8X26X15	ลูกยาง	12
92161A	92161-1084	DAMPER	ลูกยาง	2
92200	92200-0807	WASHER,8.4X16X1.6	แหวนรอง 8.4X16X1.6 มม.	2
92200A	92200-1729	WASHER,12.5X30X3	แหวนรอง 12.5X30X3 มม.	6
92210	92210-0159	NUT,FLANGED,LOCK,8MM	น็อต 8 มม.	4
120	120CB0820	BOLT-SOCKET,8X20	โบลท์ 8X20 มม.	2
120A	120CB0840	BOLT-SOCKET,8X40	โบลท์ 8X40 มม.	2
130	130CA1035	BOLT-FLANGED,10X35	โบลท์ 10X35 มม.	4
132	132BA0616	BOLT-FLANGED-SMALL,6X16	โบลท์ 6X16 มม.	2
410	410AA1000	WASHER-PLAIN-SMALL,10MM	แหวนรอง 10 มม.	4

'19 KLZ1000 DKF

Chassis-ตัวถัง

31

Swingarm-สวิงอาร์ม

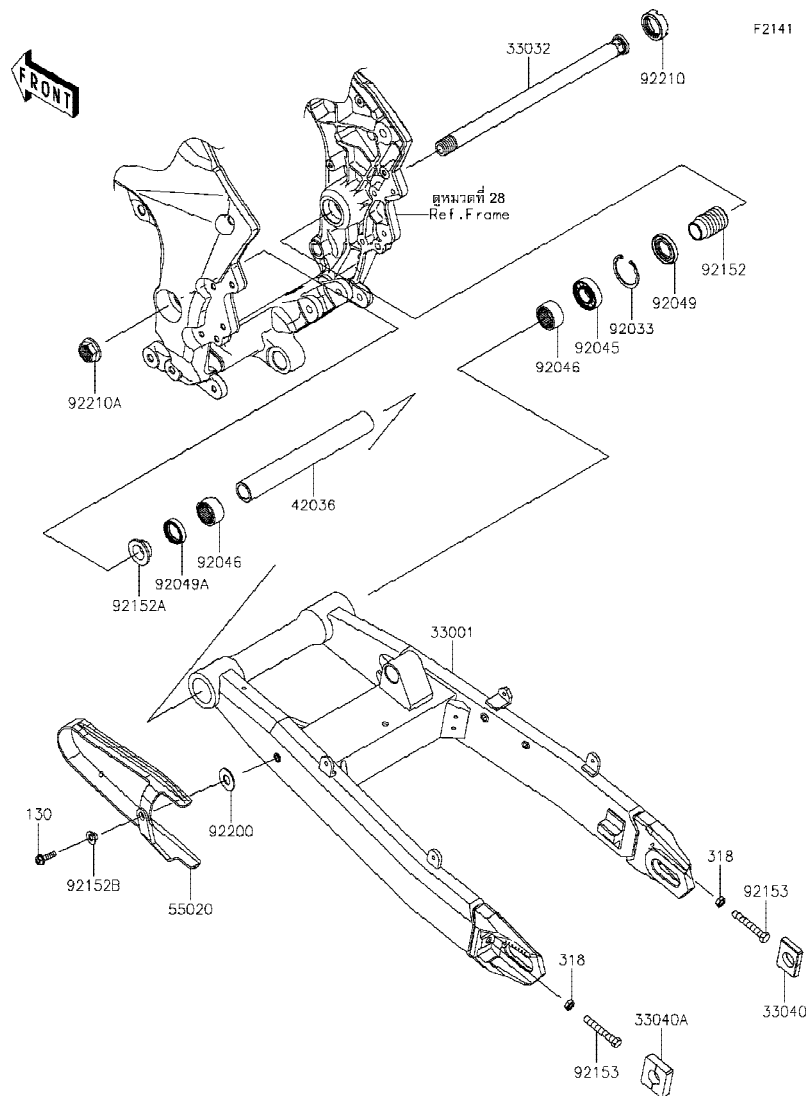

Ref	Part No.	Description-English	Description-Thai	Quantity-KLZ1000			
				'19			
				DKF			
No.	หมายเลขอะไหล่	ชื่ออะไหล่-อังกฤษ	ชื่ออะไหล่-ไทย				
33001	33001-0704-18R	ARM-COMP-SWING,F.S.BLACK	สวิงอาร์ม-สีดำ	1			
33032	33032-0044	SHAFT-SWING ARM	แกนสวิงอาร์ม	1			
33040	33040-0040	ADJUSTER-CHAIN,RH	ตัวตั้งโซ่-ข้างขวา	1			
33040A	33040-1109	ADJUSTER-CHAIN,LH	ตัวตั้งโซ่-ข้างซ้าย	1			
42036	42036-0069	SLEEVE,20.1X28X226	ปลอก 20.1X28X226 มม.	1			
55020	55020-2184	GUARD,CHAIN	ยางรองโซ่	1			
92033	92033-1041	RING-SNAP,42MM	คลิปล็อค 42 มม.	1			
92045	92045-0017	BEARING-BALL,6004UL 11	ตลับลูกปืน #6004	1			
92046	92046-0008	BEARING-NEEDLE,7E-HVS 28X34X17	ตลับลูกปืนเข็ม	2			
92049	92049-1314	SEAL-OIL,MHSA25X42X6	ซีล	1			
92049A	92049-1352	SEAL-OIL,MHSA25X34X7	ซีล	1			
92152	92152-0154	COLLAR,SWING ARM,L=47	ปลอกแกนสวิงอาร์ม	1			
92152A	92152-1234	COLLAR,SWING ARM,L=12.5	ปลอกแกนสวิงอาร์ม	1			
92152B	92152-1931	COLLAR	ปลอกรอง	1			
92153	92153-1407	BOLT,8X55	โบลท์ 8X55 มม.	2			
92200	92200-2229	WASHER,13X30X1.6	แหวนรอง 13X30X1.6 มม.	1			
92210	92210-0134	NUT,30MM	น็อต 30 มม.	1			
92210A	92210-0320	NUT,FLANGED,20MM	น็อต 20 มม.	1			
130	130BA0622	BOLT-FLANGED,6X22	โบลท์ 6X22 มม.	1			
318	318AA0800	NUT-HEX-SMALL,8MM	น็อต 8 มม.	2			

This catalog covers:

'19 KLZ1000 DKF

Chassis-ตัวถัง

GROUP NO.

32

This page covers:

Suspension/Shock Absorber-ส่วนประกอบการยึดใช้คัพหลัง

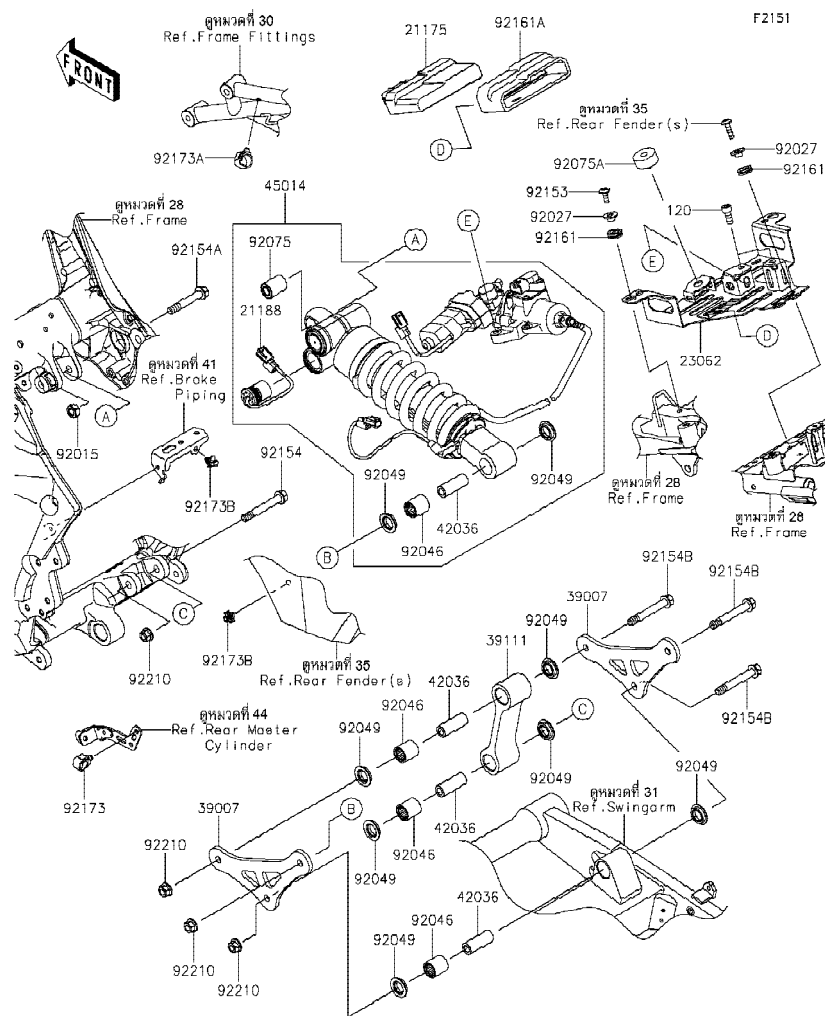

Ref No.	Part No. หมายเลขอะไหล่	Description-English ชื่ออะไหล่-อังกฤษ	Description-Thai ชื่ออะไหล่-ไทย	Quantity-KLZ1000		
				'19	DKF	
21175	21175-1555	CONTROL UNIT-ELECTRONIC,KECS	ตัวควบคุมอิเล็กทรอนิกส์	1		
21188	21188-0018	SOLENOID	โซลินอยด์	1		
23062	23062-1182	BRACKET-COMP,ADJ MOTOR	ขายึด	1		
39007	39007-0421-18R	ARM-SUSP,F.S.BLACK	กระเดื่องยูนิแทร็ก	2		
39111	39111-0361	ROD-TIE	ก้านต่อ	1		
42036	42036-1342	SLEEVE,10.1X17X44.5	ปลอก 10.1X17X44.5 มม.	4		
45014	45014-0617	SHOCKABSORBER,KECS	โช้คอัพหลัง(ชุด)	1		
92015	92015-1189	NUT,LOCK,10MM,BLACK	น็อตล็อก 10 มม. สีดำ	1		
92027	92027-153	COLLAR,L=7	ปลอกกรอง 7 มม.	4		
92046	92046-1273	BEARING-NEEDLE,SFYZM172425	ตลับลูกปืนเข็ม	4		
92049	92049-1223	SEAL-OIL,MHA17245.7F	ซีล	8		
92075	92075-1426	DAMPER,SHOCKABSORBER	ลูกยาง	1		
92075A	92075-1737	DAMPER	ลูกยาง	1		
92153	92153-1526	BOLT,SOCKET,6X16	โบลท์ 6X16 มม.	2		
92154	92154-0262	BOLT,FLANGED,10X77	โบลท์ 10X77 มม.	1		
92154A	92154-0263	BOLT,FLANGED,10X60	โบลท์ 10X60 มม.	1		
92154B	92154-0890	BOLT	โบลท์	3		
92161	92161-1592	DAMPER,10X20X6	ลูกยาง	4		
92161A	92161-2137	DAMPER,ECU	ยางรอง,ECU	1		
92173	92173-0736	CLAMP,12MM DIA.	คลิปรัด 12 มม.	1		
92173A	92173-0868	CLAMP,HOLDER CLIP	เข็มขัดรัด	1		
92173B	92173-1133	CLAMP	คลิป	2		
92210	92210-1139	NUT,LOCK,FLANGED,10MM	น็อตล็อก 10 มม.	4		
120	120CA0820	BOLT-SOCKET,8X20	โบลท์ 8X20 มม.	2		

This catalog covers:
'19 KLZ1000 DKF

Chassis-ตัวถัง

GROUP NO.

33

This page covers:
Footrests-พักเท้า

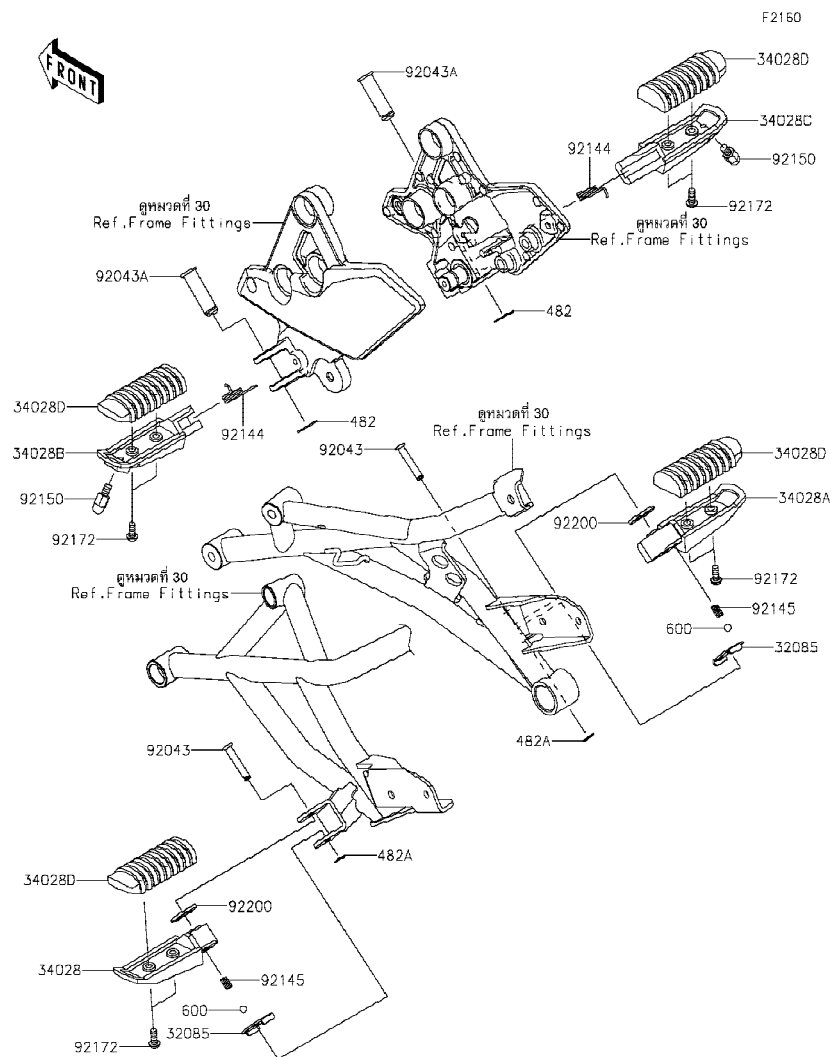

Ref No.	Part No. หมายเลขอะไหล่	Description-English ชื่ออะไหล่-อังกฤษ	Description-Thai ชื่ออะไหล่-ไทย	Quantity-KLZ1000			
				'19	DKF		
32085	32085-0047	STOPPER,REAR STEP	แผ่นล๊อคพักเท้าหลัง	2			
34028	34028-0314	STEP,RR,LH	พักเท้าหลัง-ข้างซ้าย	1			
34028A	34028-0315	STEP,RR,RH	พักเท้าหลัง-ข้างขวา	1			
34028B	34028-0352	STEP,FR,LH	พักเท้าหน้า-ข้างซ้าย	1			
34028C	34028-0353	STEP,FR,RH	พักเท้าหน้า-ข้างขวา	1			
34028D	34028-1430	STEP,RUBBER	ยางพักเท้า	4			
92043	92043-0742	PIN,6X31.1	สลัก 6X31.1 มม.	2			
92043A	92043-1594	PIN,12X42.5	สลัก 12X42.5 มม.	2			
92144	92144-1567	SPRING,STEP RETURN	สปริงพักเท้าหน้า	2			
92145	92145-1319	SPRING	สปริง	2			
92150	92150-1114	BOLT,BANK SENSOR	โบลท์รองพักเท้า	2			
92172	92172-0976	SCREW,5X14	สกรู 5X14 มม.	8			
92200	92200-0043	WASHER,16X26X2.3	แหวนรอง 16X26X2.3 มม.	2			
482	482EA0100	CIRCLIP-TYPE-E,10MM	คลิปล็อค E-10 มม.	2			
482A	482EA5000	CIRCLIP-TYPE-E	คลิปล็อค E-5 มม.	2			
600	92140-0008	BALL-STEEL,1/4	เม็ดลูกปืน 1/4	2			

This catalog covers:

'19 KLZ1000 DKF

Chassis-ตัวถัง

GROUP NO.

34

This page covers:

Front Fender(s)-บังโคลนหน้า

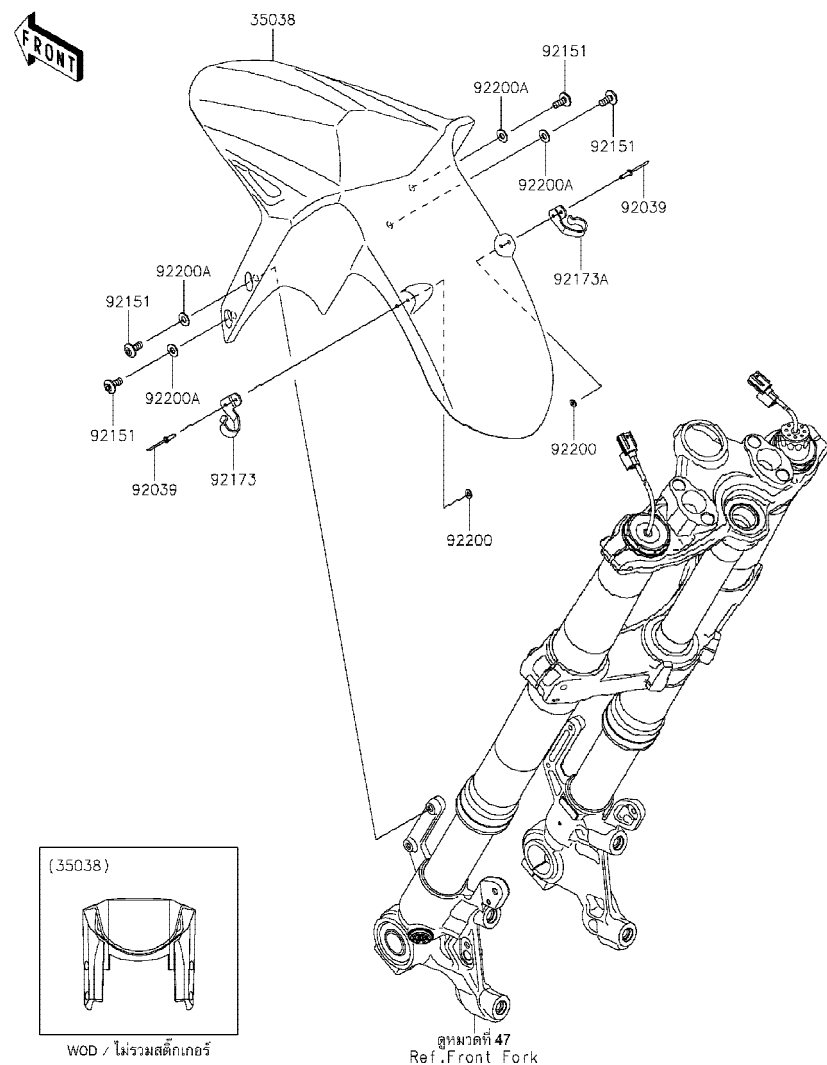

F2171

Ref No.	Part No. หมายเลขอะไหล่	Description-English ชื่ออะไหล่-อังกฤษ	Description-Thai ชื่ออะไหล่-ไทย	Quantity-KLZ1000			
				'19			
				DKF			
35038	35038-0010-739	FENDER-FRONT,M.F.S.BLACK	บังโคลนหน้า-สีดำ	1			
92039	92039-0752	RIVET,3.2X9.5	หมุดย้ำ	4			
92151	92151-1654	BOLT,SOCKET,6X14	โบลท์ 6X14 มม.	4			
92173	92173-1312	CLAMP,FR FENDER,LH	ตัวคล้องท่อน้ำมันเบรค-ซ้ายซ้าย	1			
92173A	92173-1313	CLAMP,FR FENDER,RH	ตัวคล้องท่อน้ำมันเบรค-ขวาขวา	1			
92200	92200-1251	WASHER,3.5X8X1	แหวนรอง 3.5X8X1 มม.	4			
92200A	92200-1388	WASHER,6.5X14X1	แหวนรอง 6.5X14X1 มม.	4			

This catalog covers:

'19 KLZ1000 DKF

Chassis-ตัวถัง

GROUP NO.

35

This page covers:

Rear Fender(s)-บังโคลนหลัง

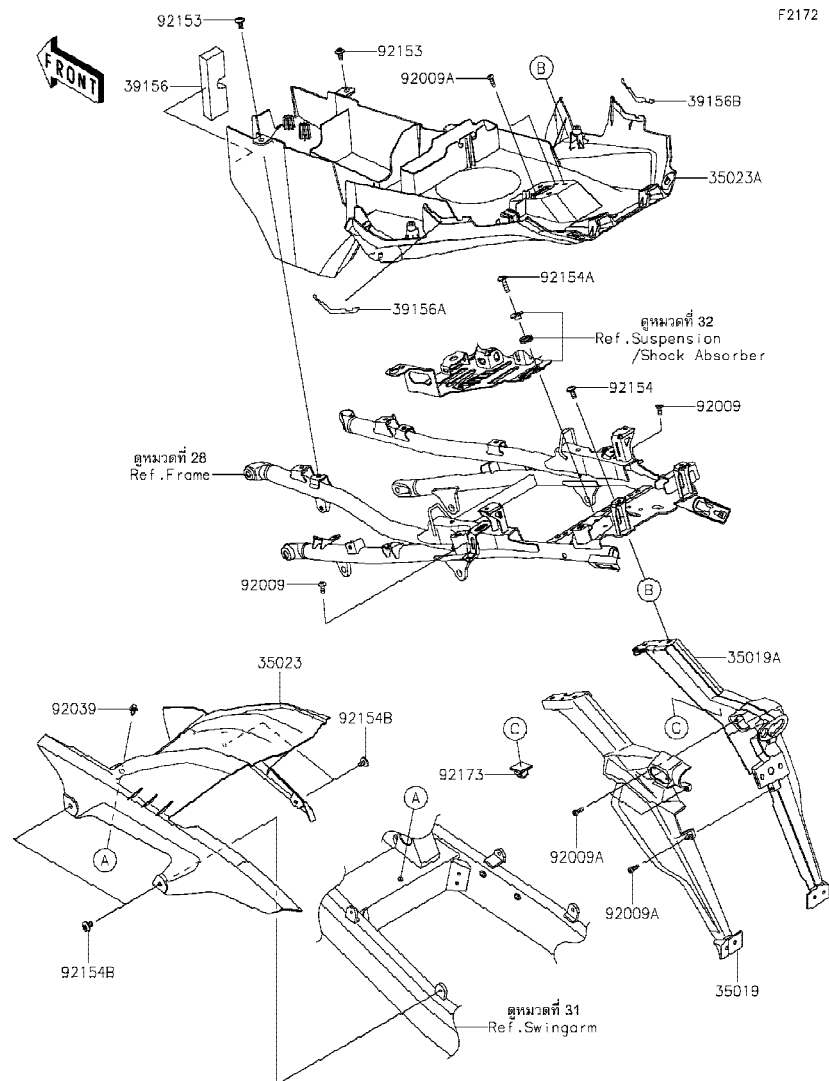

F2172

Ref No.	Part No. หมายเลขอะไหล่	Description-English ชื่ออะไหล่-อังกฤษ	Description-Thai ชื่ออะไหล่-ไทย	Quantity-KLZ1000			
				'19			
				DKF			
35019	35019-0643	FLAP,LH	กันสาด-ข้างซ้าย	1			
35019A	35019-0644	FLAP,RH	กันสาด-ข้างขวา	1			
35023	35023-0449	FENDER-REAR,INNER	บังโคลนหลัง-ตัวใน	1			
35023A	35023-0462	FENDER-REAR	บังโคลนหลัง	1			
39156	39156-2422	PAD	แผ่นรอง	1			
39156A	39156-2437	PAD	แผ่นรอง	1			
39156B	39156-2450	PAD	แผ่นรอง	1			
92009	92009-1197	SCREW,TAPPING,5X14	สกรู 5X14 มม.	2			
92009A	92009-1984	SCREW,TAPPING,5X16	สกรู 5X16 มม.	5			
92039	92039-0086	RIVET	หมุดย้ำ	1			
92153	92153-1948	BOLT,SOCKET,6X12	โบลท์ 6X12 มม.	2			
92154	92154-0745	BOLT,SOCKET,6X14	โบลท์ 6X14 มม.	2			
92154A	92154-0787	BOLT,SOCKET,6X22	โบลท์ 6X22 มม.	2			
92154B	92154-4006	BOLT,SOCKET,6X10	โบลท์ 6X10 มม.	4			
92173	92173-1055	CLAMP,DRAIN	คลิปปลี๊ด	1			

This catalog covers:
'19 KLZ1000 DKF

Chassis-ตัวถัง

GROUP NO.
36

This page covers:
Stand(s)-ขาตั้ง

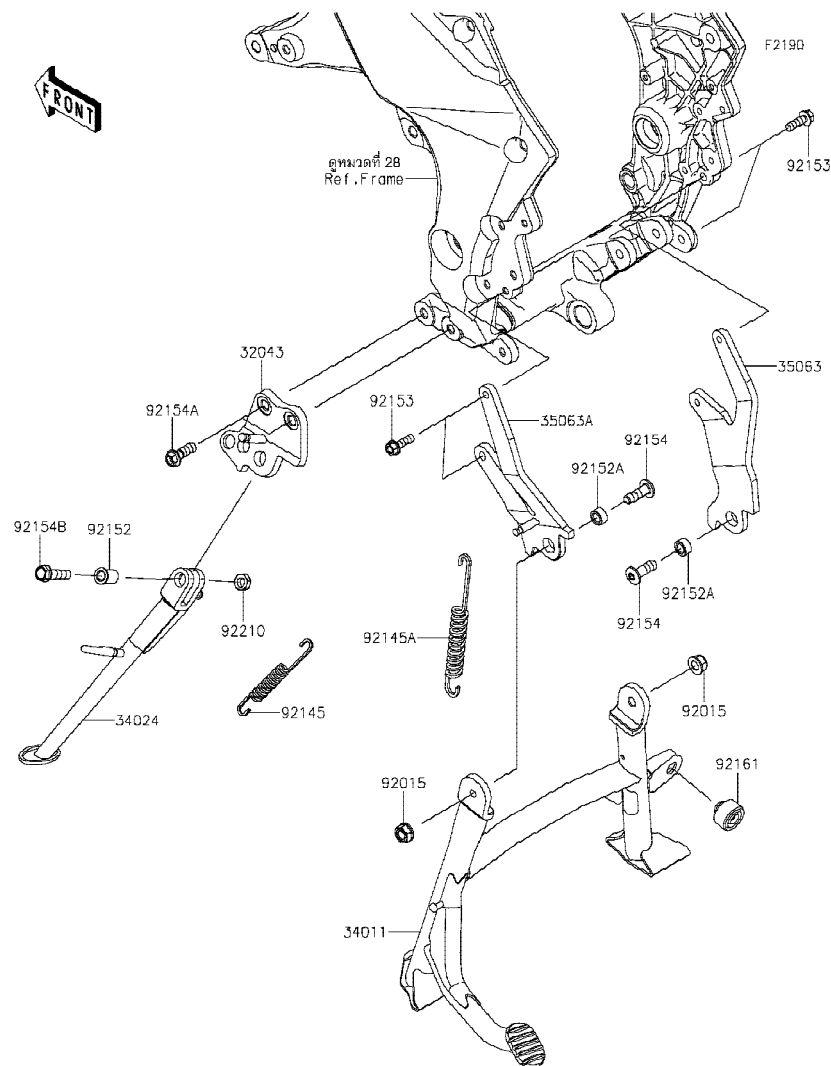

Ref No.	Part No. หมายเลขอะไหล่	Description-English ชื่ออะไหล่-อังกฤษ	Description-Thai ชื่ออะไหล่-ไทย	Quantity-KLZ1000			
				'19	DKF		
32043	32043-0642	BRACKET-STAND	ขาตั้งขาตั้งข้าง	1			
34011	34011-0037	STAND-CENTER	ขาตั้งกลาง	1			
34024	34024-0152	STAND-SIDE	ขาตั้งข้าง	1			
35063	35063-0981	STAY,CENTER STAND,RH	ขาตั้งขาตั้งกลาง-ข้างขวา	1			
35063A	35063-1485	STAY,CENTER STAND,LH	ขาตั้งขาตั้งกลาง-ข้างซ้าย	1			
92015	92015-1717	NUT,LOCK,FLANGED,10MM	น็อต 10 มม.	2			
92145	92145-0562	SPRING,SIDE STAND	สปริงขาตั้งข้าง	1			
92145A	92145-1550	SPRING,CENTER STAND	สปริงขาตั้งกลาง	1			
92152	92152-1828	COLLAR,10.2X15X20.1	ปลอก 10.2X15X20.1 มม.	1			
92152A	92152-1906	COLLAR,10X17X9	ปลอกทรง 10X17X9 มม.	2			
92153	92153-1768	BOLT,FLANGED,8X25	โบลท์ 8X25 มม.	4			
92154	92154-1665	BOLT,SOCKET,10X30	โบลท์ 10X30 มม.	2			
92154A	92154-1963	BOLT,FLANGED,10X28	โบลท์ 10X28 มม.	2			
92154B	92154-2330	BOLT,FLANGED,10X37	โบลท์ 10X37 มม.	1			
92161	92161-2154	DAMPER	ยางรอง	1			
92210	92210-0784	NUT,LOCK,10MM	น็อตล็อก 10 มม.	1			

This catalog covers:
'19 KLZ1000 DKF

Chassis-ตัวถัง

GROUP NO.

37

This page covers:
Tires-ยางล้อ

F2210

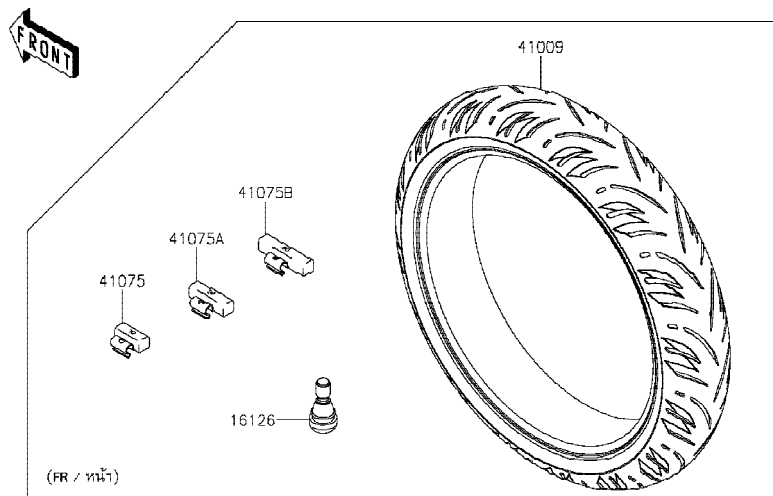

Ref No.	Part No. หมายเลขอะไหล่	Description-English ชื่ออะไหล่-อังกฤษ	Description-Thai ชื่ออะไหล่-ไทย	Quantity-KLZ1000			
				'19			
16126	16126-1140	VALVE,TIRE	วาล์วเข็มยางล้อ	2			
41009	41009-0805	TIRE,FR,120/70ZR17 58W,T30FZ	ยางล้อหน้า,120/70ZR17 58W,T30FZ	1			
41009A	41009-0806	TIRE,RR,180/55ZR17 73W,T31RGZ	ยางล้อหลัง,180/55ZR17 73W,T31RGZ	1			
41075	41075-0007	BALANCER-WHEEL,10G,SILVER	ตะกั่วถ่วงล้อหนัก 10 กรัม	AR			
41075A	41075-0008	BALANCER-WHEEL,20G,SILVER	ตะกั่วถ่วงล้อหนัก 20 กรัม	AR			
41075B	41075-0009	BALANCER-WHEEL,30G,SILVER	ตะกั่วถ่วงล้อหนัก 30 กรัม	AR			

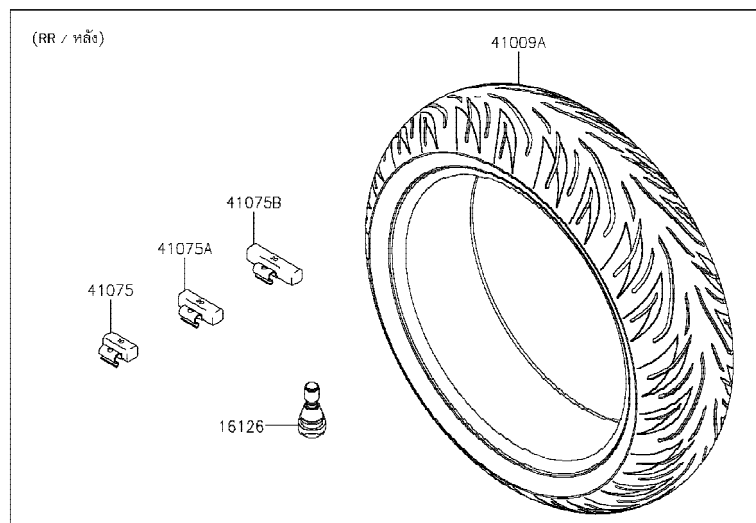

This catalog covers:

'19 KLZ1000 DKF

Chassis-ตัวถัง

GROUP NO.

38

This page covers:

Front Hub-ดุมล้อหน้า

F2230

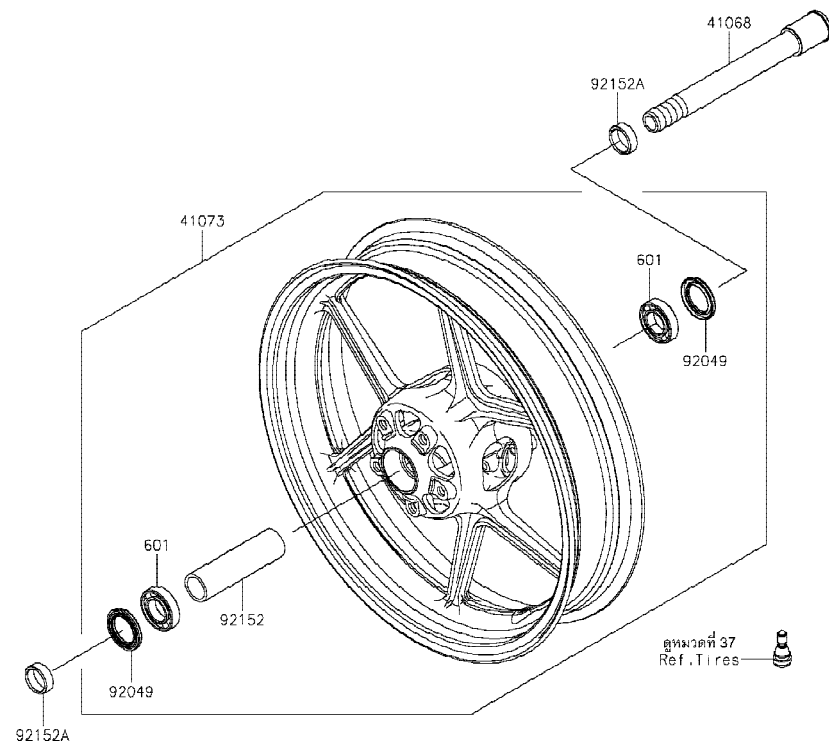

Ref No.	Part No. หมายเลขอะไหล่	Description-English ชื่ออะไหล่-อังกฤษ	Description-Thai ชื่ออะไหล่-ไทย	Quantity-KLZ1000			
				'19			
41068	41068-0599	AXLE,FR,25X207	เพลาล้อหน้า 25X207 มม.	1			
41073	41073-0779-18F	WHEEL-ASSY,FR,G.BLACK	ล้อแม็กหน้า-สีดำ(ชุด)	1			
92049	92049-0795	SEAL-OIL,32X47X5	ซีลล้อหน้า	2			
92152	92152-0242	COLLAR,FR HUB,L=115	ปลอกดุมล้อหน้า L=115 มม.	1			
92152A	92152-0474	COLLAR,FR AXLE,L=10.5	ปลอกเพลาล้อหน้า L=10.5 มม.	2			
601	601B6005UU	BEARING-BALL,#6005UU	ตลับลูกปืน #6005	2			

This catalog covers:
'19 KLZ1000 DKF

Chassis-ตัวถัง

GROUP NO.

39

This page covers:
Rear Hub-คู่มือล้อหลัง

F2240

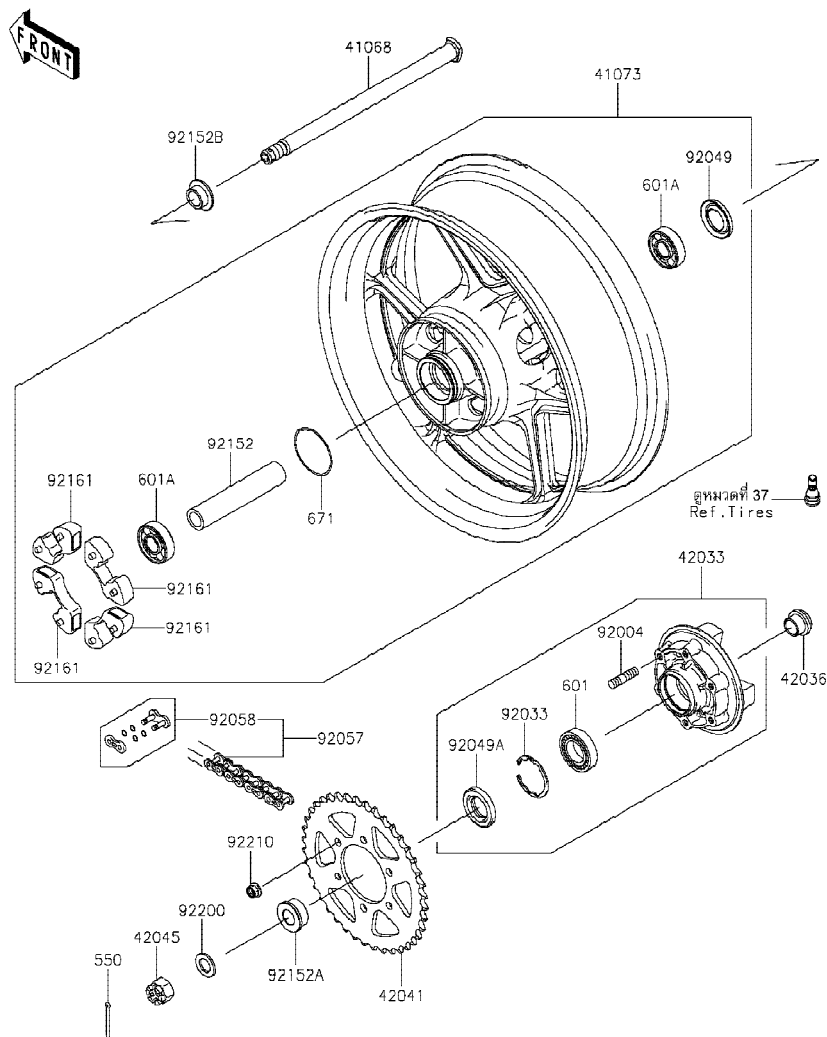

Ref No.	Part No.	Description-English ชื่ออะไหล่-อังกฤษ	Description-Thai ชื่ออะไหล่-ไทย	Quantity-KLZ1000			
				'19	DKF		
41068	41068-0040	AXLE,RR	เพลาล้อหลัง	1			
41073	41073-0733-18F	WHEEL-ASSY,RR,G.BLACK	ล้อหลัง-สีดำ(ชุด)	1			
42033	42033-0028	COUPLING-ASSY,RR HUB	แป้นสเตอร์หลัง(ชุด)	1			
42036	42036-1251	SLEEVE,RR HUB,L=23	ปลอกแป้นสเตอร์หลัง	1			
42041	42041-1467	SPROCKET-HUB,43T	สเตอร์หลัง 43 T	1			
42045	42045-018	NUT,CASTLE,18MM	น็อตเพลาล้อ 18 มม.	1			
92004	92004-0028	STUD,10X19	โบลท์สตั๊ด 10X19 มม.	6			
92033	92033-1043	RING-SNAP,52MM	แหวนรอง 52 มม.	1			
92049	92049-0723	SEAL-OIL,27X52X5	ซีลล้อหลัง	1			
92049A	92049-1287	SEAL-OIL	ซีลแป้นสเตอร์	1			
92057	92057-0749	CHAIN,DRIVE,EK525XE,116L	โซ่ขับ,EK525XE,116L	1			
92058	92058-0060	JOINT-CHAIN	ข้อต่อโซ่	1			
92152	92152-0088	COLLAR,RR HUB,L=144.5	ปลอกเพลาล้อหลัง L=144.5 มม.	1			
92152A	92152-0118	COLLAR,RR AXLE,LH,L=18	ปลอก L=18 มม.	1			
92152B	92152-0876	COLLAR,RR AXLE,RH,20X28X14.5	ปลอก 20X28X1 มม.	1			
92161	92161-0342	DAMPER,SHOCK,RR HUB	ยางกันกระชาก	4			
92200	92200-1489	WASHER,19X32X2.6	แหวนรอง 19X32X2.6 มม.	1			
92210	92210-0276	NUT,LOCK,FLANGED,10MM	น็อตล็อก 10 มม.	6			
550	550AA4040	PIN-COTTER,4.0X40	พินล็อก 4.0X40 มม.	1			
601	601B6205UU	BEARING-BALL	ดัดับลูกปืน	1			
601A	601B6304UU	BEARING-BALL,#6304UUC3	ดัดับลูกปืน #6304	2			
671	671B2560	O RING,60MM	โอริง 60 มม.	1			

This catalog covers:
'19 KLZ1000 DKF

Chassis-ตัวถัง

GROUP NO.
40

This page covers:
Brake Pedal-คันเหยียบเบรค

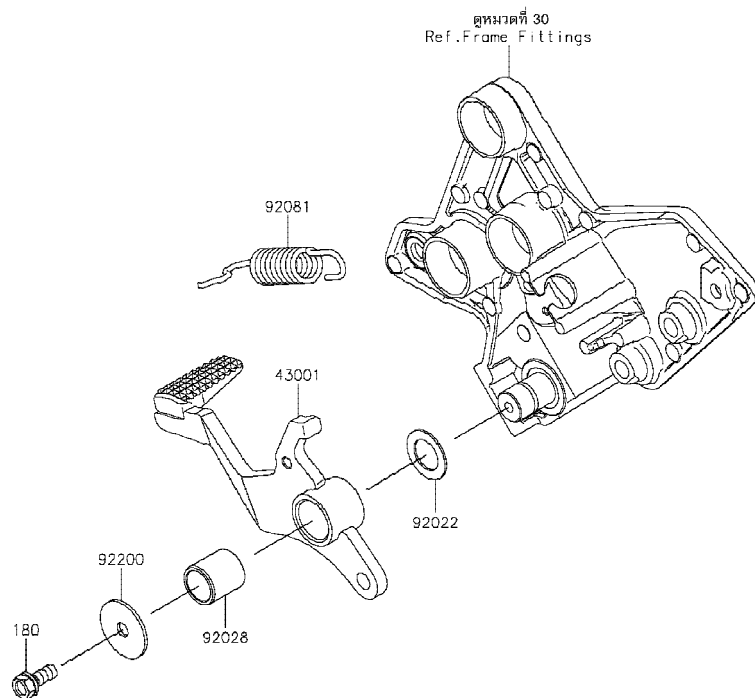

F2260

Ref No.	Part No. หมายเลขอะไหล่	Description-English ชื่ออะไหล่-อังกฤษ	Description-Thai ชื่ออะไหล่-ไทย	Quantity-KLZ1000			
				'19			
				DKF			
43001	43001-0761	LEVER-BRAKE,PEDAL	คันเหยียบเบรค	1			
92022	92022-326	WASHER,15.3X24X1	แหวนรอง 15.3X24X1 มม.	1			
92028	92028-1282	BUSHING,BRAKE PEDAL	บุช	1			
92081	92081-1833	SPRING,BRAKE PEDAL	สปริงคันเหยียบเบรค	1			
92200	92200-0279	WASHER,7X28X1.6	แหวนรอง 7X28X1.6 มม.	1			
180	180BA0616	BOLT-UPSET-WS,6X16	bolt 6X16 มม.	1			

This catalog covers:
'19 KLZ1000 DKF

Chassis-ตัวถัง

GROUP NO.

41

This page covers:
Brake Piping-ท่อน้ำมันเบรก

F2262

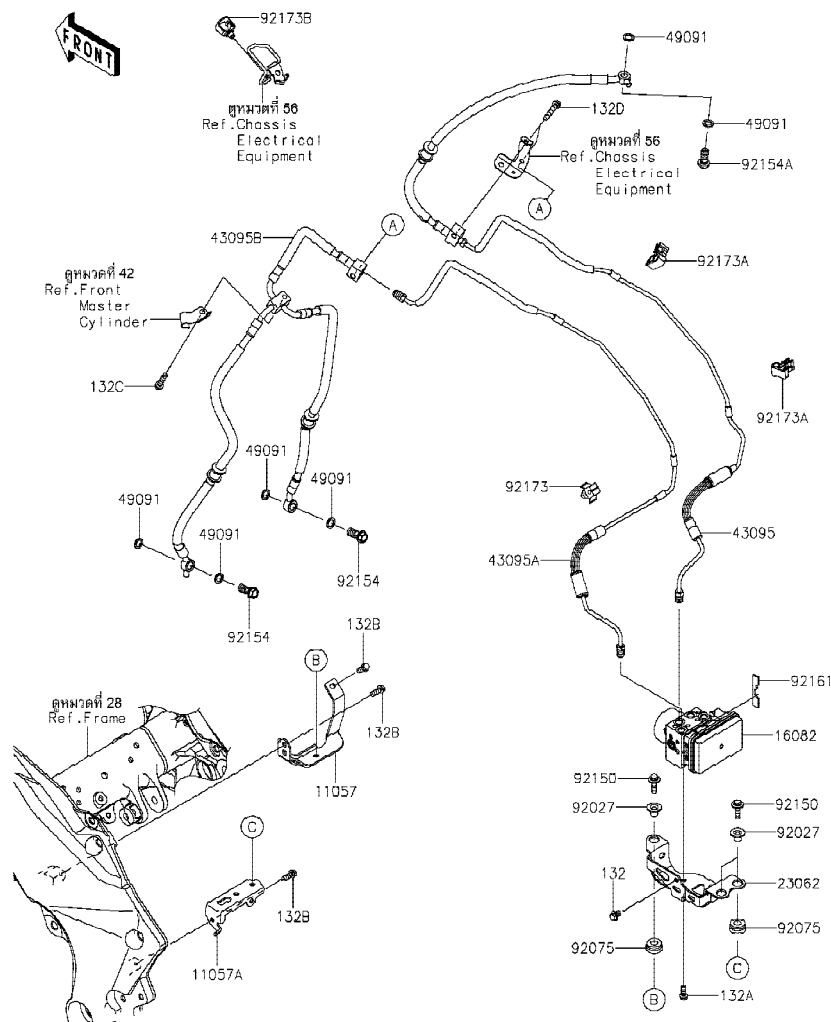

Ref No.	Part No. หมายเลขอะไหล่	Description-English ชื่ออะไหล่-อังกฤษ	Description-Thai ชื่ออะไหล่-ไทย	Quantity-KLZ1000			
				'19			
				DKF			
11057	11057-1705	BRACKET,FR	ขายึด	1			
11057A	11057-1706	BRACKET,RR	ขายึด	1			
16082	16082-0804	PUMP-ASSY-OIL,ABS,9.1MP	ปั๊มควบคุมน้ำมันเบรก,ABS	1			
23062	23062-1177	BRACKET-COMP,ABS	ขายึดปั๊ม ABS	1			
43095	43095-1584	HOSE-BRAKE,FR M/CYL.-ABS HU	ท่อน้ำมันเบรก	1			
43095A	43095-1587	HOSE-BRAKE,ABS HU-CALIPER	ท่อน้ำมันเบรก	1			
43095B	43095-1588	HOSE-BRAKE,HEAD PIPE-CALIPER	ท่อน้ำมันเบรก	1			
49091	49091-0001	WASHER-SEAL,10.1X14.5X1.5	แหวนรอง 10.1X14.5X1.5 มม.	6			
92027	92027-1651	COLLAR,FLANGED,L=12.1,BLACK	ปลอกทรง L=12.1 มม.	3			
92075	92075-277	DAMPER	ลูกยาง	3			
92150	92150-1481	BOLT,FLANGED,6X22	โบลท์ 6X22 มม.	3			
92154	92154-1712	BOLT,BANJO,10X23	โบลท์ 10X23 มม.	2			
92154A	92154-3834	BOLT,BANJO,10X21	โบลท์ 10X21 มม.	1			
92161	92161-1673	DAMPER	ยางรอง	1			
92173	92173-0088	CLAMP	ขายึด	1			
92173A	92173-0799	CLAMP,CLIP	เข็มขัดรัด	2			
92173B	92173-0868	CLAMP,HOLDER CLIP	เข็มขัดรัด	1			
132	132BA0608	BOLT-FLANGED-SMALL,6X8	โบลท์ 6X8 มม.	1			
132A	132BA0614	BOLT-FLANGED-SMALL,6X14	โบลท์ 6X14 มม.	1			
132B	132BA0616	BOLT-FLANGED-SMALL,6X16	โบลท์ 6X16 มม.	3			
132C	132BA0625	BOLT-FLANGED-SMALL,6X25	โบลท์ 6X25 มม.	1			
132D	132BA0630	BOLT-FLANGED-SMALL,6X30	โบลท์ 6X30 มม.	2			

This catalog covers:
'19 KLZ1000 DKF

Chassis-ตัวถัง

GROUP NO.
42

This page covers:
Front Master Cylinder- แม่ปั้มเบรคหน้า(1/2)

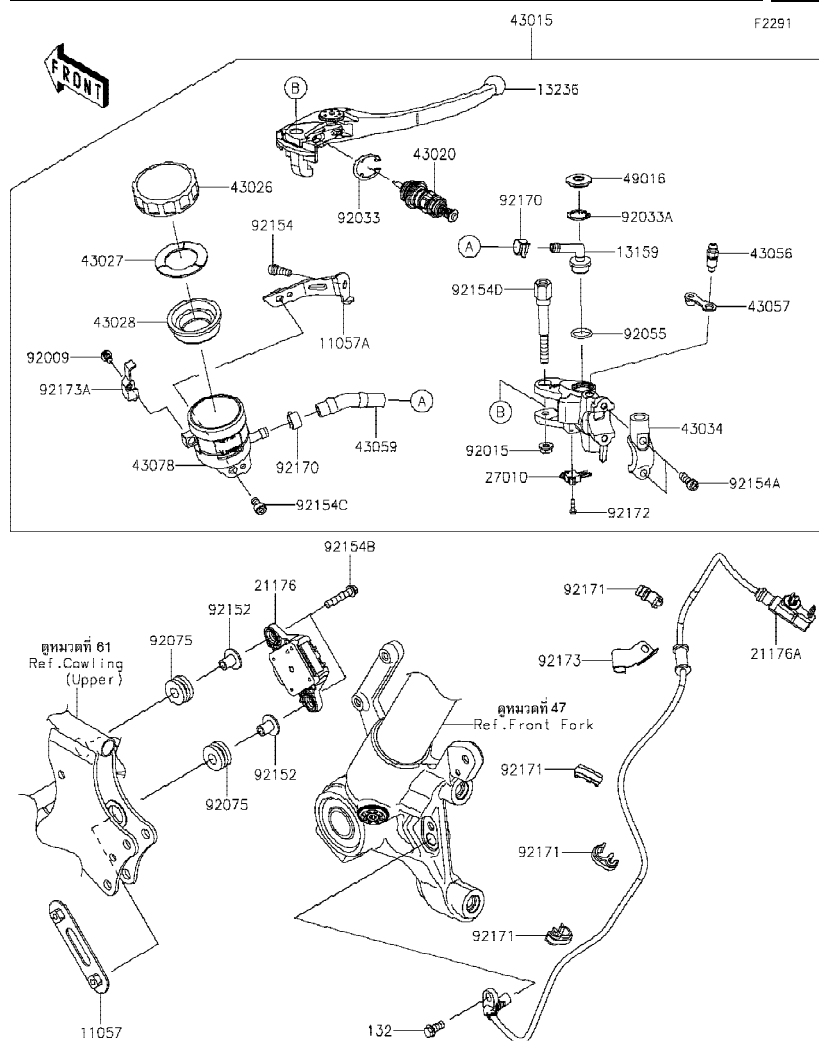

Ref No.	Part No.	Description-English ชื่ออะไหล่-อังกฤษ	Description-Thai ชื่ออะไหล่-ไทย	Quantity-KLZ1000			
				'19	DKF		
11057	11057-0381	BRACKET,SENSOR	ขายึด	1			
11057A	11057-1314	BRACKET,RESERVOIR	ขายึดกระปุกน้ำมันเบรค	1			
13159	13159-1061	CONNECTOR	ข้อต่อท่อ	1			
13236	13236-0814	LEVER-COMP,FRONT BRAKE	ก้านเบรคมือ	1			
21176	21176-0878	SENSOR,INERTIAL	ตัววัด INERTAIL	1			
21176A	21176-0880	SENSOR,SPEED,FR	ตัววัดความเร็วล้อหน้า	1			
27010	27010-0915	SWITCH,BRAKE	สวิตช์ไฟเบรคหน้า	1			
43015	43015-0748	CYLINDER-ASSY-MASTER,FR	แม่ปั้มเบรคหน้า(ชุด)	1			
43020	43020-0010	PISTON-COMP-BRAKE	ลูกสูบเบรค	1			
43026	43026-1051	CAP-BRAKE	ฝาปิดกระปุกน้ำมันเบรค	1			
43027	43027-1051	PLATE-DIAPHRAGM	แผ่นรองยางไดอะแฟรม	1			
43028	43028-1057	DIAPHRAGM,MASTER CYLINDER	แผ่นไดอะแฟรม	1			
43034	43034-0057	HOLDER-BRAKE,MASTER CYLINDER	ขายึด	1			
43056	43056-1056	BREATHER-BRAKE	สกรูไล่อากาศ	1			
43057	43057-1001	CAP-BREATHER	ยางปิดสกรูไล่อากาศ	1			
43059	43059-1561	HOSE-BRAKE	ท่อน้ำมันเบรค	1			
43078	43078-0591	RESERVOIR	กระปุกน้ำมันเบรค	1			
49016	49016-1147	COVER-SEAL	ฝาปิดแม่ปั้มเบรค	1			
92009	92009-1570	SCREW	สกรู	1			
92015	92015-1233	NUT,FLANGED,6MM,BLACK	น็อต 6 มม.	1			
92033	92033-0034	RING-SNAP	แหวนล็อก	1			
92033A	92033-1186	RING-SNAP,20.5MM	แหวนล็อก 20.5 มม.	1			
92055	92055-0741	RING-O,14.8X2.4	โอริง 14.8X2.4 มม.	1			
92075	92075-1690	DAMPER,10X24X12	ลูกยาง	2			
92152	92152-1847	COLLAR,6.3X9.5X14.1	ปลอกทรง 6.3X9.5X14.1 มม.	2			
92154	92154-1454	BOLT,SOCKET,6X16	โบลท์ 6X16 มม.	1			
92154A	92154-1724	BOLT,SOCKET,6X22	โบลท์ 6X22 มม.	2			
92154B	92154-1857	BOLT,FLANGED,6X30	โบลท์ 6X30 มม.	2			
92154C	92154-2914	BOLT,SOCKET,6X8	โบลท์ 6X28 มม.	1			
92154D	92154-3824	BOLT,FR M/C PIVOT	โบลท์	1			

This catalog covers:

'19 KLZ1000 DKF

Chassis-ตัวถัง

GROUP NO.

42

This page covers:

Front Master Cylinder- แม่ปั้มเบรคหน้า(2/2)

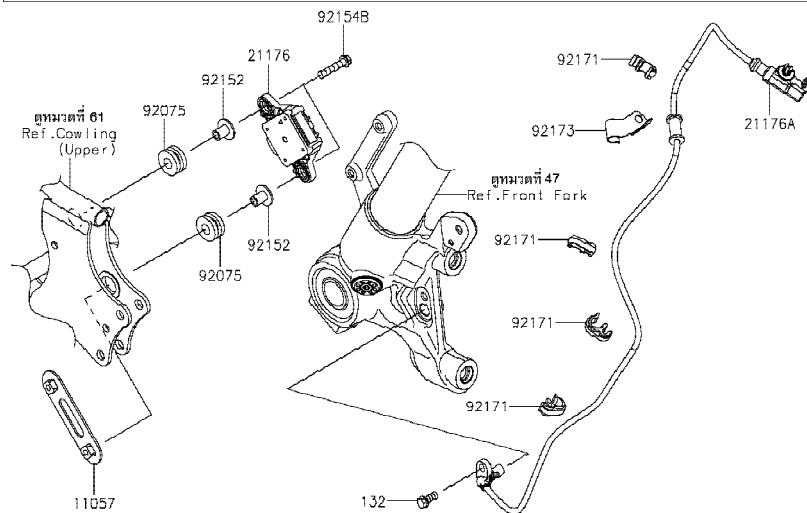
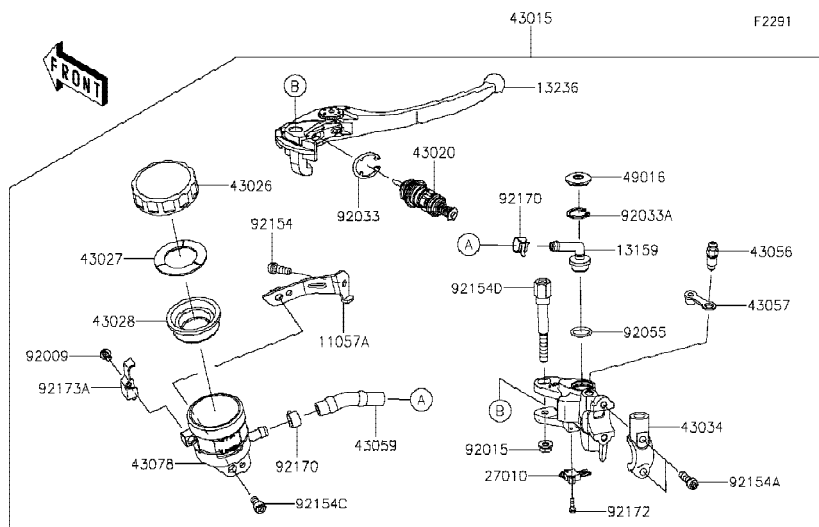

Ref No.	Part No. หมายเลขอะไหล่	Description-English ชื่ออะไหล่-อังกฤษ	Description-Thai ชื่ออะไหล่-ไทย	Quantity-KLZ1000			
				'19	DKF		
92170	92170-1091	CLAMP,HOSE	คลิปรัดท่อน้ำมันเบรค	2			
92171	92171-1819	CLAMP,BRAKE HOSE	เข็มขัดคล้องท่อ	4			
92172	92172-1243	SCREW	สกรู	1			
92173	92173-0801	CLAMP	ขาล็อค	1			
92173A	92173-1790	CLAMP	แผ่นล็อค	1			
132	132BB0614	BOLT-FLANGED-SMALL,6X14	โบลท์ 6X14 มม.	1			

This catalog covers:

'19 KLZ1000 DKF

Chassis-ตัวถัง

GROUP NO.

43

This page covers:

Front Brake-เบรคหน้า

F2292

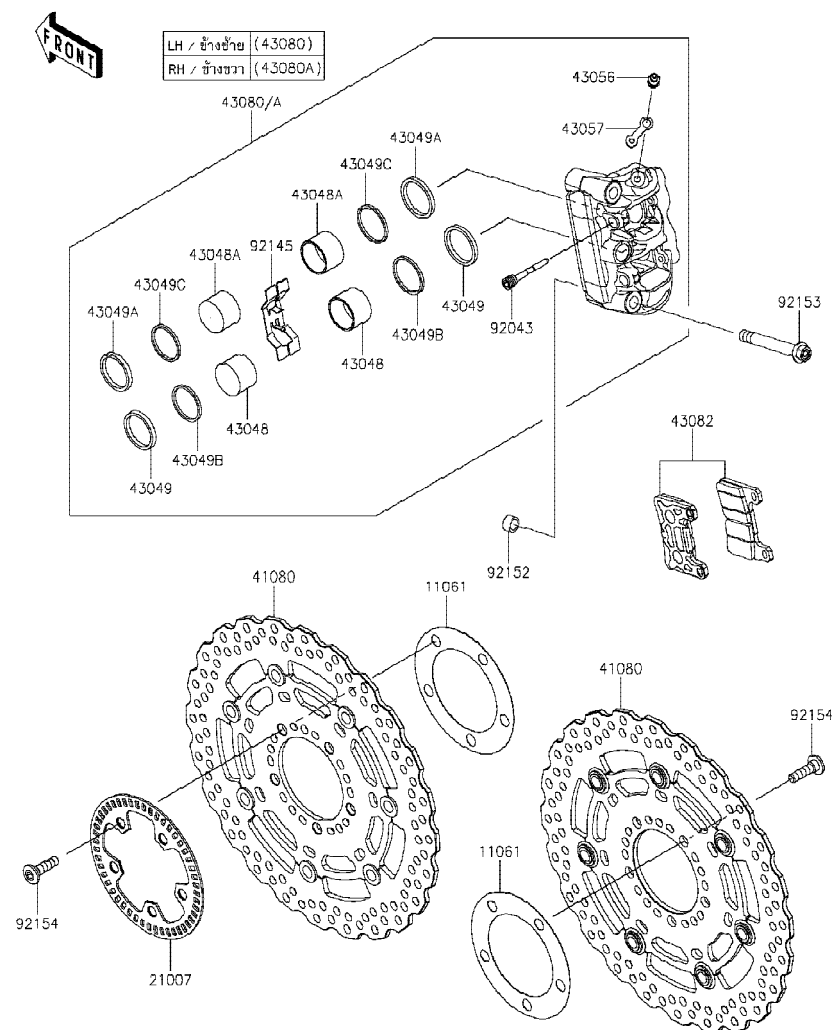

Ref No.	Part No. หมายเลขอะไหล่	Description-English ชื่ออะไหล่-อังกฤษ	Description-Thai ชื่ออะไหล่-ไทย	Quantity-KLZ1000		
				'19	DKF	
11061	11061-0029	GASKET,DISC PLATE	ปะเก็นจานดิสเบรค	2		
21007	21007-0681	ROTOR,SENSOR,FR	จานสัญญาณ ABS ล้อหน้า	1		
41080	41080-0697-11I	DISC,FR,BLACK+SIL	จานดิสเบรคหน้า-สีดำ/บรอนซ์	2		
43048	43048-0023	PISTON-CALIPER	ลูกสูบเท้าเบรค	4		
43048A	43048-0024	PISTON-CALIPER	ลูกสูบเท้าเบรค	4		
43049	43049-0012	PACKING,PISTON	ซีลกันฝุ่น	4		
43049A	43049-0013	PACKING,PISTON	ซีลกันฝุ่น	4		
43049B	43049-1068	PACKING	ซีลลูกสูบเท้าดิสเบรค	4		
43049C	43049-1107	PACKING,WIPER	ซีลลูกสูบเท้าดิสเบรค	4		
43056	43056-0007	BREATHER-BRAKE	สกรูไล่อากาศ	2		
43057	43057-003	CAP-BREATHER	ยางปิดสกรูไล่อากาศ	2		
43080	43080-0143-DJ	CALIPER-SUB-ASSY,FR,LH,BLACK	เท้าดิสเบรคหน้าซ้าย-สีดำ(ชุด)	1		
43080A	43080-0144-DJ	CALIPER-SUB-ASSY,FR,RH,BLACK	เท้าดิสเบรคหน้าขวา-สีดำ(ชุด)	1		
43082	43082-0182	PAD-ASSY-BRAKE	ผ้าดิสเบรค	2		
92043	92043-1709	PIN,PAD	สลัก	4		
92145	92145-1873	SPRING,PAD	สปริงล๊อคผ้าเบรค	2		
92152	92152-0679	COLLAR,DOWEL PIN	ปลอกกรองโบลท์	4		
92153	92153-1890	BOLT,FLANGED,10X73	โบลท์ 10X73 มม.	4		
92154	92154-1865	BOLT,SOCKET,8X30	โบลท์ 8X30 มม.	10		

This catalog covers:

'19 KLZ1000 DKF

Chassis-ตัวถัง

GROUP NO.

44

This page covers:

Rear Master Cylinder-แม่ปั้มเบรคหลัง(1/2)

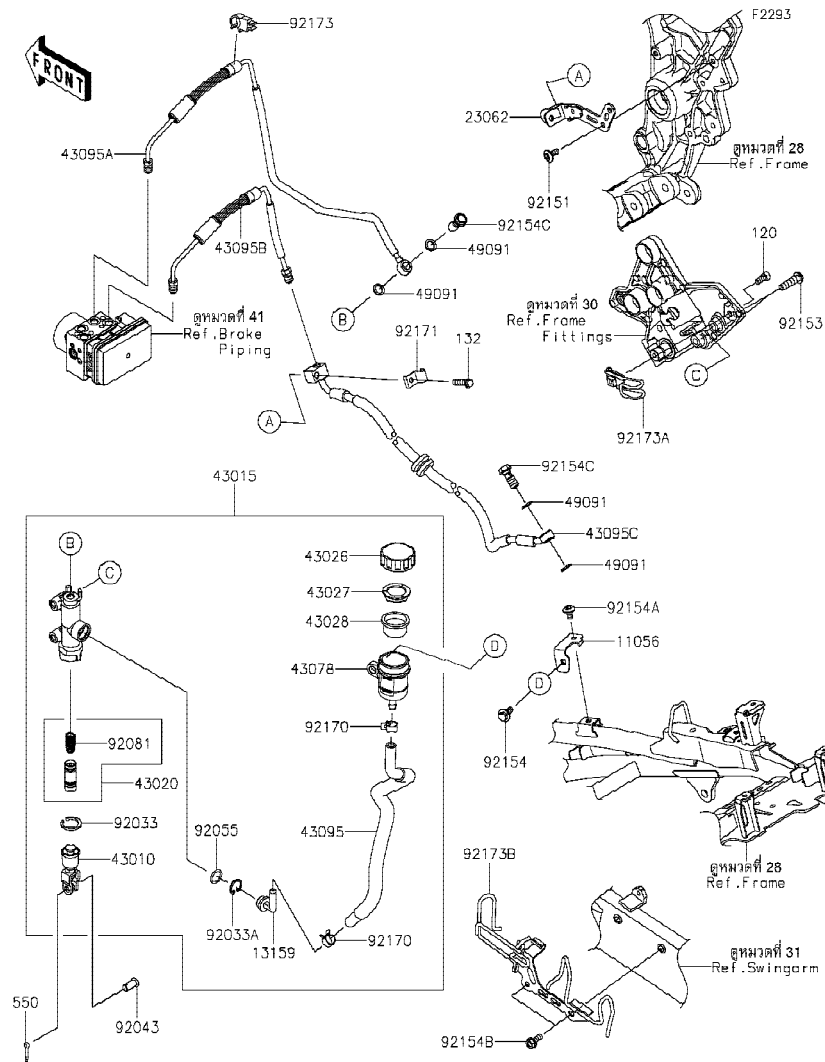

Ref No.	Part No.	Description-English ชื่ออะไหล่-อังกฤษ	Description-Thai ชื่ออะไหล่-ไทย	Quantity-KLZ1000		
				'19	DKF	
11056	11056-7304	BRACKET,RESERVOIR TANK	ขายึดกระปุกน้ำมันเบรค	1		
13159	13159-1056	CONNECTOR	ข้อต่อแม่ปั้มเบรคหลัง	1		
23062	23062-1178	BRACKET-COMP	ขายึดเบาะ	1		
43010	43010-1062	ROD-ASSY-BRAKE	ก้านต่อคันเหยียบเบรค	1		
43015	43015-0572	CYLINDER-ASSY-MASTER,RR	แม่ปั้มเบรคหลัง(ชุด)	1		
43020	43020-1057	PISTON-COMP-BRAKE	ชุดซ่อมลูกสูบปั้ม	1		
43026	43026-0009	CAP-BRAKE	ฝาปิดกระปุกน้ำมันเบรค	1		
43027	43027-1053	PLATE-DIAPHRAGM	แผ่นรองยางไดอะแฟรม	1		
43028	43028-1065	DIAPHRAGM	ไดอะแฟรมกระปุกน้ำมันเบรค	1		
43078	43078-0060	RESERVOIR	กระปุกน้ำมันเบรค	1		
43095	43095-0700	HOSE-BRAKE,RR MASTER CYLINDE	ท่อน้ำมันเบรค	1		
43095A	43095-1589	HOSE-BRAKE,MASTER CYLINDER-H	ท่อน้ำมันเบรค	1		
43095B	43095-1590	HOSE-BRAKE,HU-SWING ARM	ท่อน้ำมันเบรค	1		
43095C	43095-1591	HOSE-BRAKE,SWING ARM-CALIPER	ท่อน้ำมันเบรค	1		
49091	49091-0001	WASHER-SEAL,10.1X14.5X1.5	แหวนรอง 10.1X14.5X1.5 มม.	4		
92033	92033-0079	RING-SNAP,20.9X24.6X1.2	แหวนล็อก 20.9X24.6X1.2 มม.	1		
92033A	92033-1186	RING-SNAP,20.5MM	แหวนล็อก 20.5 มม.	1		
92043	92043-0904	PIN	สลัก	1		
92055	92055-0741	RING-O,14.8X2.4	โอริง 14.8X2.4 มม.	1		
92081	92081-1737	SPRING,MASTER CYLINDER	สปริงลูกสูบเบรค	1		
92151	92151-1654	BOLT,SOCKET,6X14	โบลท์ 6X14 มม.	1		
92153	92153-0393	BOLT,SOCKET,8X30	โบลท์ 8X30 มม.	2		
92154	92154-0385	BOLT,FLANGED,6X16	โบลท์ 6X16 มม.	1		
92154A	92154-0774	BOLT,SOCKET,6X10	โบลท์ 6X10 มม.	1		
92154B	92154-0899	BOLT,FLANGED,6X16	โบลท์ 6X16 มม.	2		
92154C	92154-1712	BOLT,BANJO,10X23	โบลท์ 10X23 มม.	2		
92170	92170-1091	CLAMP,HOSE	คลิปรัดท่อน้ำมันเบรค	2		
92171	92171-0620	CLAMP	ขายึด	1		
92173	92173-0170	CLAMP	ขายึด	1		
92173A	92173-1388	CLAMP,RR BRAKE HOSE	ตัวคล้องท่อน้ำมันเบรค	1		

This catalog covers:

'19 KLZ1000 DKF

Chassis-ตัวถัง

GROUP NO.

44

This page covers:

Rear Master Cylinder-แม่ปั้มเบรคหลัง(2/2)

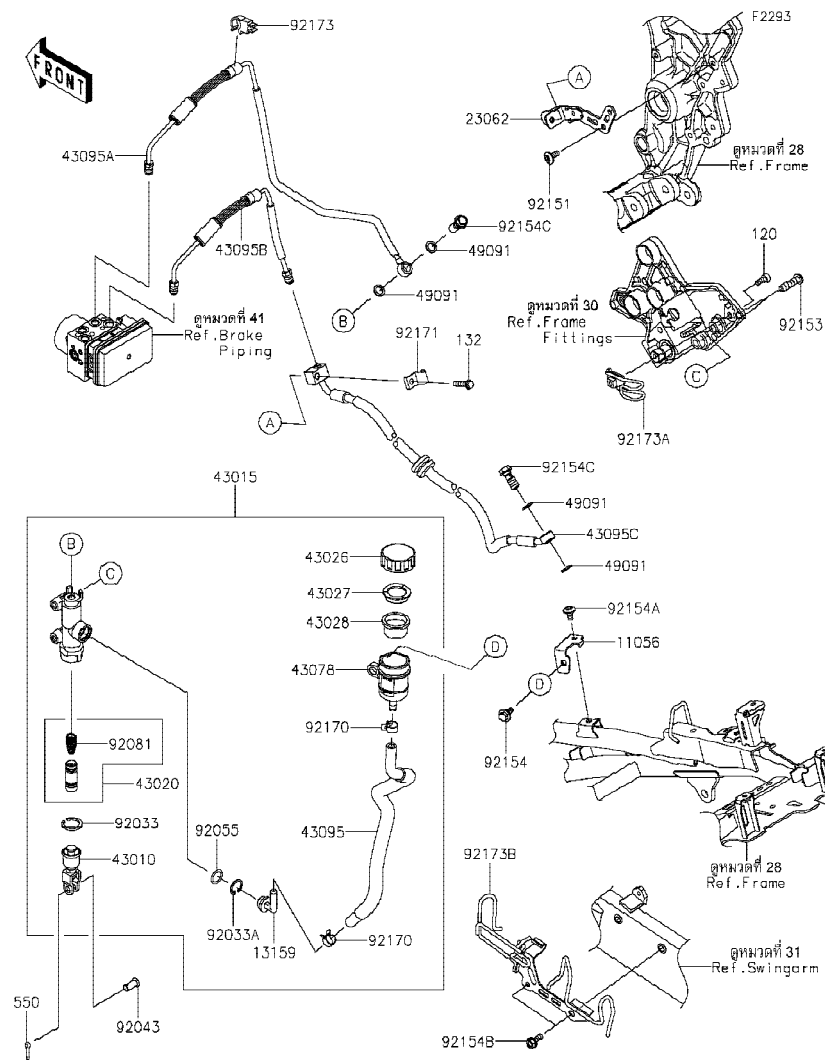

Ref No.	Part No.	Description-English	Description-Thai	Quantity-KLZ1000
	หมายเลขอะไหล่	ชื่ออะไหล่-อังกฤษ	ชื่ออะไหล่-ไทย	
92173B	92173-1913	CLAMP, SWING ARM	ขายึด	1
120	120CB0614	BOLT-SOCKET, 6X14	โบลท์ 6X14 มม. สี่ด้าน	1
132	132BA0625	BOLT-FLANGED-SMALL, 6X25	โบลท์ 6X25 มม.	1
550	550AA2015	PIN-COTTER, 2.0X15	พินล็อก 2.0X15 มม.	1

This catalog covers:
'19 KLZ1000 DKF

Chassis-ตัวถัง

GROUP NO.
45

This page covers:
Rear Brake-เบรคหลัง

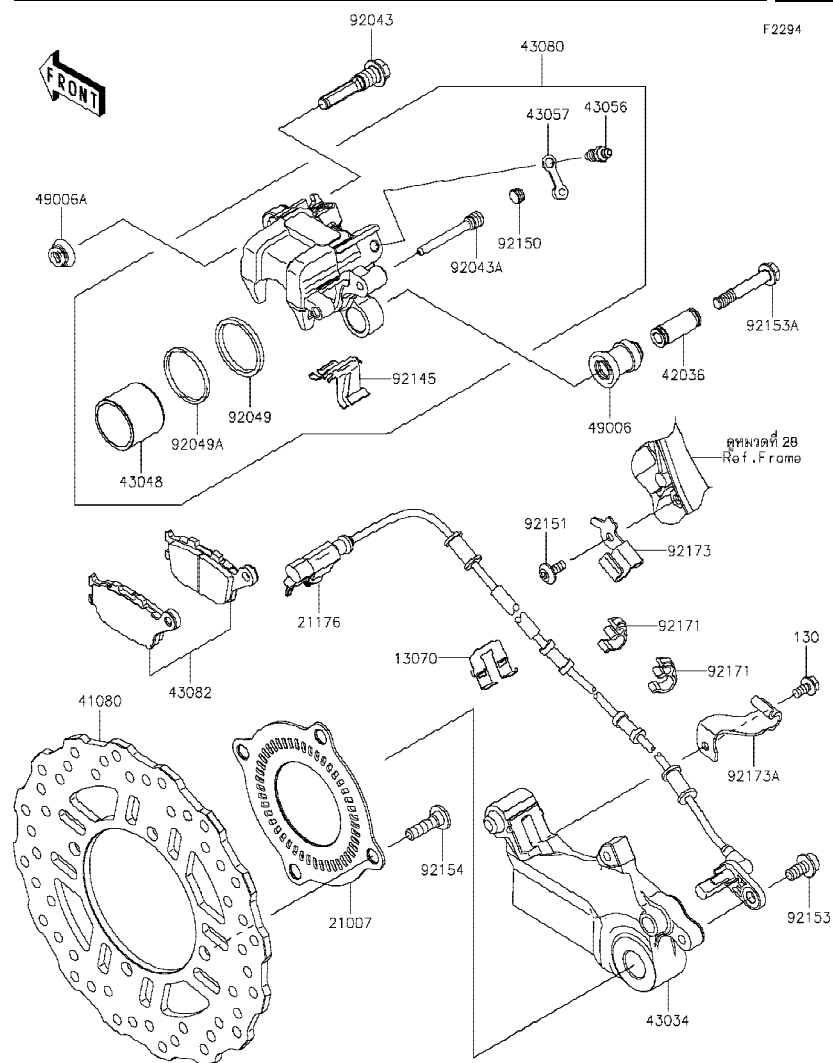

Ref No.	Part No. หมายเลขอะไหล่	Description-English ชื่ออะไหล่-อังกฤษ	Description-Thai ชื่ออะไหล่-ไทย	Quantity-KLZ1000		
				'19	DKF	
13070	13070-0076	GUIDE,BRAKE PAD	ตัวเกี่ยวผ้าเบรค	1		
21007	21007-0682	ROTOR,SENSOR,RR	จานสัญญาณ ABS ล้อหลัง	1		
21176	21176-0881	SENSOR,SPEED,RR	ตัววัดความเร็ว	1		
41080	41080-0632	DISC,RR	จานดิสเบรคหลัง	1		
42036	42036-0050	SLEEVE	ปลอกกรอง	1		
43034	43034-0148	HOLDER-BRAKE	ขวยึดก้ามตีสเบรค	1		
43048	43048-0008	PISTON-CALIPER	ลูกสูบก้ามเบรค	1		
43056	43056-1055	BREATHER	สกรูไล่อากาศ	1		
43057	43057-1001	CAP-BREATHER	ยางปิดสกรูไล่อากาศ	1		
43080	43080-0050-DJ	CALIPER-SUB-ASSY,RR,BLACK	ก้ามตีสเบรคหลัง-สีดำ(ชุด)	1		
43082	43082-0073	PAD-ASSY-BRAKE	ผ้าตีสเบรค	1		
49006	49006-0058	BOOT	ยางกันฝุ่น	1		
49006A	49006-1242	BOOT,CALIPER	ยางกันฝุ่นสลักก้ามเบรค	1		
92043	92043-0137	PIN	สลัก	1		
92043A	92043-1520	PIN,HANGER	สลัก	1		
92049	92049-1449	SEAL-OIL	ซีล	1		
92049A	92049-1450	SEAL-OIL	ซีล	1		
92145	92145-0493	SPRING,PAD	สปริง	1		
92150	92150-1692	BOLT,PLUG	โบลท์	1		
92151	92151-1654	BOLT,SOCKET,6X14	โบลท์ 6X14 มม.	1		
92153	92153-0327	BOLT,SOCKET,8X16	โบลท์ 8X16 มม.	1		
92153A	92153-1826	BOLT,FLANGED	โบลท์	1		
92154	92154-1865	BOLT,SOCKET,8X30	โบลท์ 8X30 มม.	4		
92171	92171-1819	CLAMP,BRAKE HOSE	เข็มขัดคล้องท่อ	2		
92173	92173-1144	CLAMP,RR WHEEL SPEED SENSOR	ขวยึด	1		
92173A	92173-1912	CLAMP,BRAKE HOLDER	ขวยึด	1		
130	130BA0612	BOLT-FLANGED,6X12	โบลท์ 6X12 มม.	1		

'19 KLZ1000 DKF

Chassis-ตัวถัง

46

Handlebar-แฮนด์เดิลบาร์(1/2)

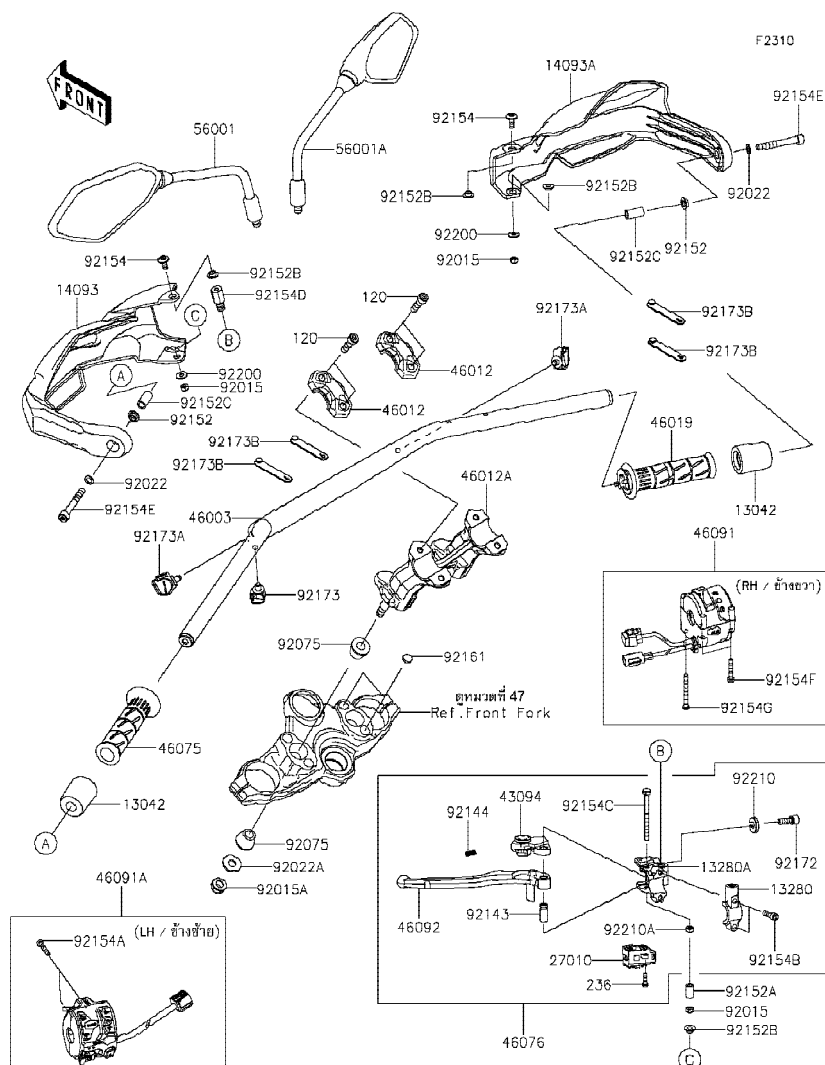

Ref No.	Part No. หมายเลขอะไหล่	Description-English ชื่ออะไหล่-อังกฤษ	Description-Thai ชื่ออะไหล่-ไทย	Quantity-KLZ1000			
				'19			
				DKF			
13042	13042-5006	WEIGHT,HANDLE	น้ำหนักถ่วงแฮนด์	2			
13280	13280-0772	HOLDER,CLUTCH LEVER	ขาจับก้านบีบคลัช	1			
13280A	13280-0926	HOLDER	ขายึด	1			
14093	14093-0751	COVER,LH	การ์ดแฮนด์-ข้างซ้าย	1			
14093A	14093-0752	COVER,RH	การ์ดแฮนด์-ข้างขวา	1			
27010	27010-0916	SWITCH,CLUTCH	สวิตช์คลัช	1			
43094	43094-0008	ADJUSTER	ตัวปรับตั้งมือคลัช	1			
46003	46003-0717-18R	HANDLE,F.S.BLACK	แฮนด์-สีดำ	1			
46012	46012-0353-18R	HOLDER-HANDLE,UPP,F.S.BLACK	ปะกับแฮนด์ตัวบน-สีดำ	2			
46012A	46012-0354-18R	HOLDER-HANDLE,LWR,F.S.BLACK	ปะกับแฮนด์ตัวล่าง-สีดำ	1			
46019	46019-0080	GRIP-ASSY,THROTTLE	ปลอกเร่ง	1			
46075	46075-1144	GRIP,HANDLE,LH	ปลอกมือ-ข้างซ้าย	1			
46076	46076-0164	LEVER-ASSY-GRIP,CLUTCH	ก้านบีบคลัช(ชุด)	1			
46091	46091-0428	HOUSING-ASSY-CONTROL,RH	สวิทช์แฮนด์-ข้างขวา(ชุด)	1			
46091A	46091-0464	HOUSING-ASSY-CONTROL,LH	สวิทช์แฮนด์-ข้างซ้าย(ชุด)	1			
46092	46092-0575	LEVER-GRIP,CLUTCH	ก้านบีบคลัช	1			
56001	56001-0297	MIRROR-ASSY,LH	กระจกมองหลัง-ข้างซ้าย	1			
56001A	56001-0298	MIRROR-ASSY,RH	กระจกมองหลัง-ข้างขวา	1			
92015	92015-1191	NUT,LOCK,6MM,BLACK	น็อตล็อก 6 มม.	3			
92015A	92015-1717	NUT,LOCK,FLANGED,10MM	น็อต 10 มม.	2			
92022	92022-1028	WASHER,8.5X13X1	แหวนรอง 8.5X13X1 มม.	2			
92022A	92022-1396	WASHER,10.5X26X2.3,BLACK	แหวนรอง 10.5X26X2.3 มม.	2			
92075	92075-039	DAMPER,HANDLE HOLDER	ลูกยาง	4			
92143	92143-1379	COLLAR	ปลอกทรงโบลท์	1			
92144	92144-1467	SPRING	สปริง	1			
92152	92152-2512	COLLAR	ปลอกทรง	2			
92152A	92152-2513	COLLAR,6.5X10.5X16.5	ปลอกทรง 6.5X10.5X16.5 มม.	1			
92152B	92152-2514	COLLAR	ปลอกทรง	4			
92152C	92152-2515	COLLAR,8.2X11.8X23.5	ปลอกทรง 8.2X11.8X23.5 มม.	2			
92154	92154-0907	BOLT,SOCKET,6X14	โบลท์ 6X14 มม.	2			

This catalog covers:
'19 KLZ1000 DKF

Chassis-ตัวถัง

GROUP NO.
46

This page covers:
Handlebar-แฮนด์เล็บบาร์(2/2)

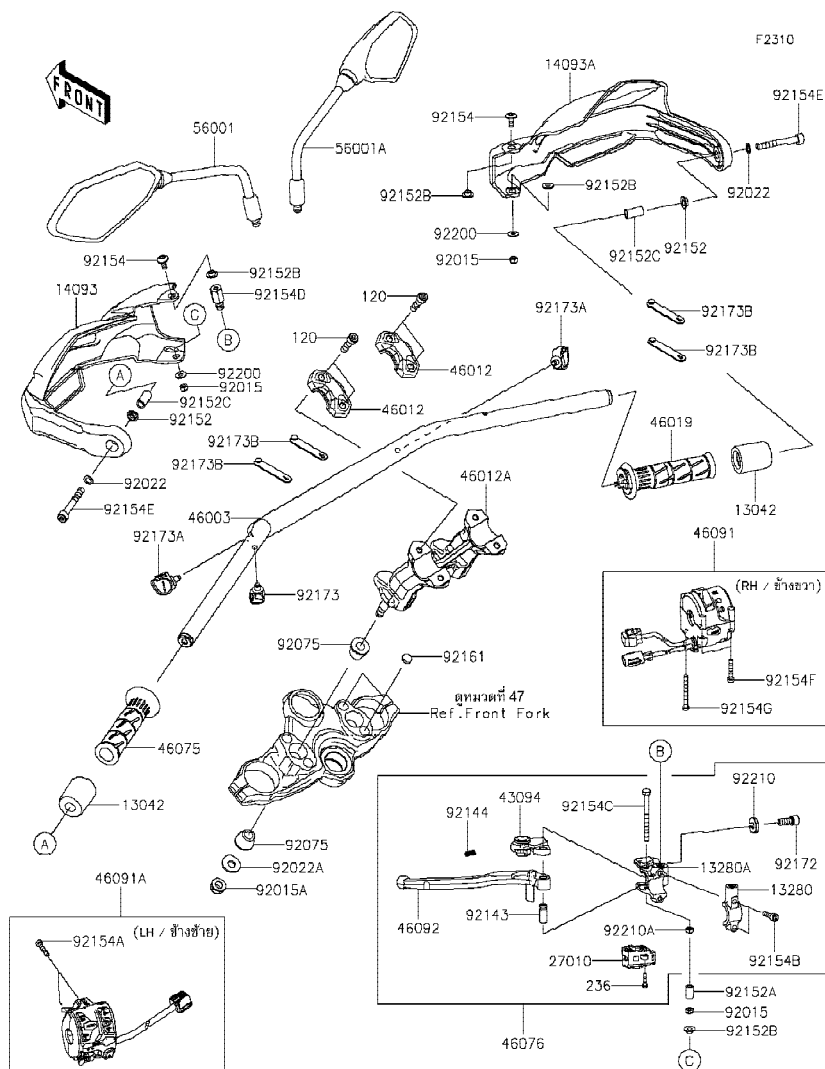

Ref No.	Part No.	Description-English ชื่ออะไหล่-อังกฤษ	Description-Thai ชื่ออะไหล่-ไทย	Quantity-KLZ1000		
				'19	DKF	
92154A	92154-2596	BOLT, SOCKET, 5X25	โบลท์ 5X25 มม.	2		
92154B	92154-2644	BOLT, SOCKET, 6X20	โบลท์ 6X20 มม.	2		
92154C	92154-3816	BOLT, CLUTCH LEVER PIVOT	โบลท์	1		
92154D	92154-3825	BOLT	โบลท์	1		
92154E	92154-3826	BOLT, SOCKET, 8X60	โบลท์ 8X60 มม.	2		
92154F	92154-3921	BOLT, 5X30	โบลท์ 5X30 มม.	2		
92154G	92154-3922	BOLT, 5X50	โบลท์ 5X50 มม.	2		
92161	92161-1723	DAMPER, 13X3	ลูกยาง	4		
92172	92172-1138	SCREW	สกรู	1		
92173	92173-0736	CLAMP, 12MM DIA.	คลิปัด 12 มม.	1		
92173A	92173-0861	CLAMP	คลิปัด	2		
92173B	92173-1526	CLAMP	เข็มขัด	4		
92200	92200-1762	WASHER, 6.2X15X1.2	แหวนรอง 6.2X15X1.2 มม.	2		
92210	92210-1519	NUT	น็อต	1		
92210A	92210-1544	NUT, LOCK, 6MM	น็อตล็อก 6 มม.	1		
120	120CC0830	BOLT-SOCKET, 8X30	โบลท์ 8X30 มม.	4		
236	236AB0416	SCREW-PAN-WSP-CROS	สกรู	1		

This catalog covers:
'19 KLZ1000 DKF

Chassis-ตัวถัง

GROUP NO.

47

This page covers:
Front Fork-ใช้คัพหน้า(1/2)

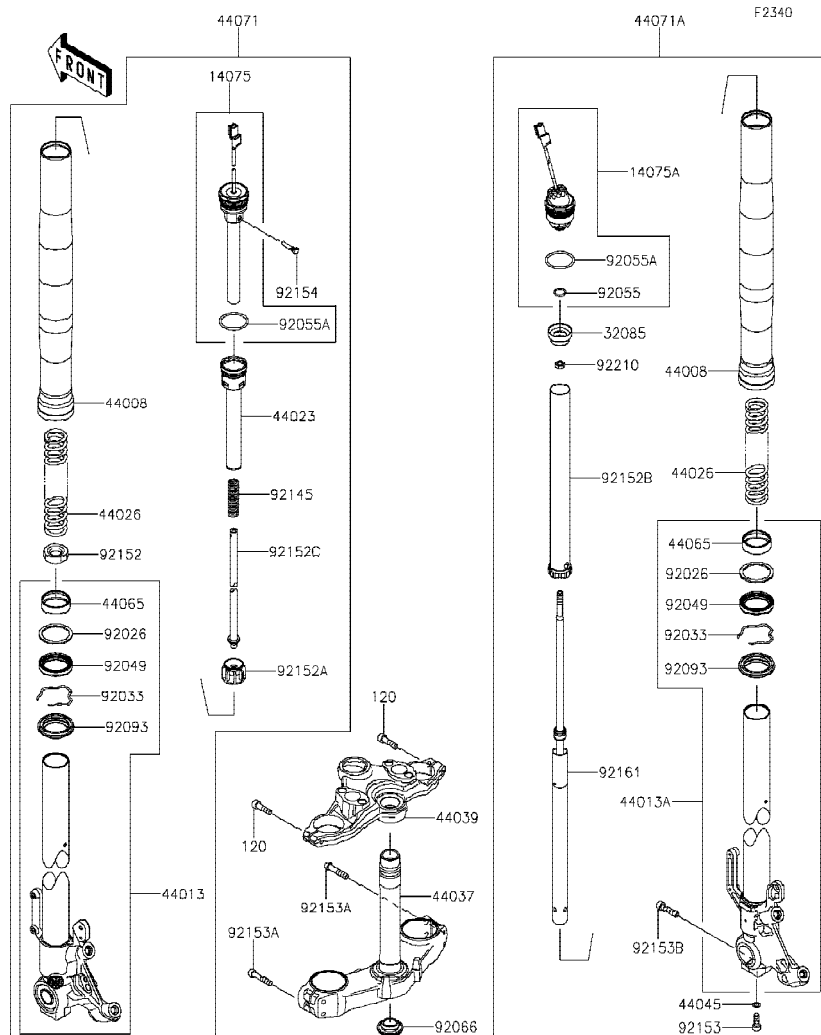

Ref No.	Part No.	Description-English ชื่ออะไหล่-อังกฤษ	Description-Thai ชื่ออะไหล่-ไทย	Quantity-KLZ1000			
				'19	DKF		
14075	14075-0047	CAP-ASSY,FORK,LH	ฝาปิดแกนใช้ค-ข้างซ้าย	1			
14075A	14075-0048	CAP-ASSY,FORK,RH	ฝาปิดแกนใช้ค-ข้างขวา	1			
32085	32085-0851	STOPPER	แผ่นล๊อค	1			
44008	44008-0088	PIPE-FORK OUTER	กระบอกใช้ค	2			
44013	44013-0335	PIPE-FORK INNER,LH	แกนใช้คคัพหน้า-ข้างซ้าย	1			
44013A	44013-0336	PIPE-FORK INNER,RH	แกนใช้คคัพหน้า-ข้างขวา	1			
44023	44023-0159	CYLINDER-SET-FORK	ไส้ใช้คคัพหน้า	1			
44026	44026-0234	SPRING-FRONT FORK	สปริงใช้คคัพหน้า	2			
44037	44037-0183	HOLDER-FORK UNDER	แผงคกลาง	1			
44039	44039-0184	HOLDER-FORK UPPER	แผงคบน	1			
44045	44045-051	GASKET,FORK CYLINDER BOLT	แหวนปะเก็น	1			
44065	44065-0026	BUSHING-FRONT FORK	บุชใช้คคัพหน้า	2			
44071	44071-1336	DAMPER-ASSY,LH	ใช้คคัพหน้า-ข้างซ้าย(ชุด)	1			
44071A	44071-1337	DAMPER-ASSY,RH	ใช้คคัพหน้า-ข้างขวา(ชุด)	1			
92026	92026-0165	SPACER	แหวนรอง	2			
92033	92033-1222	RING-SNAP	แหวนรอง	2			
92049	92049-0064	SEAL-OIL	ซีลใช้คคัพหน้า	2			
92055	92055-0927	RING-O	โอริง	1			
92055A	92055-1497	RING-O,FORK CAP	โอริง	2			
92066	92066-0032	PLUG	ฝาปิดแผงคกลาง	1			
92093	92093-0042	SEAL,DUST	ยางกันฝุ่นซีลใช้ค	2			
92145	92145-1917	SPRING,FORK CYLINDER	สปริงไส้ใช้ค	1			
92152	92152-2564	COLLAR	ปลอกกรอง	1			
92152A	92152-2565	COLLAR	ปลอกกรอง	1			
92152B	92152-2567	COLLAR	ปลอกกรอง	1			
92152C	92152-2658	COLLAR	ปลอกกรอง	1			
92153	92153-0028	BOLT,SOCKET,8X22	โบลท์ 8X22 มม.	1			
92153A	92153-0533	BOLT	โบลท์	4			
92153B	92153-0537	BOLT,SOCKET	โบลท์	1			
92154	92154-3743	BOLT,TOP	โบลท์	1			

This catalog covers:
'19 KLZ1000 DKF

Chassis-ตัวถัง

GROUP NO.
47

This page covers:
Front Fork-ใช้คัพหน้า(2/2)

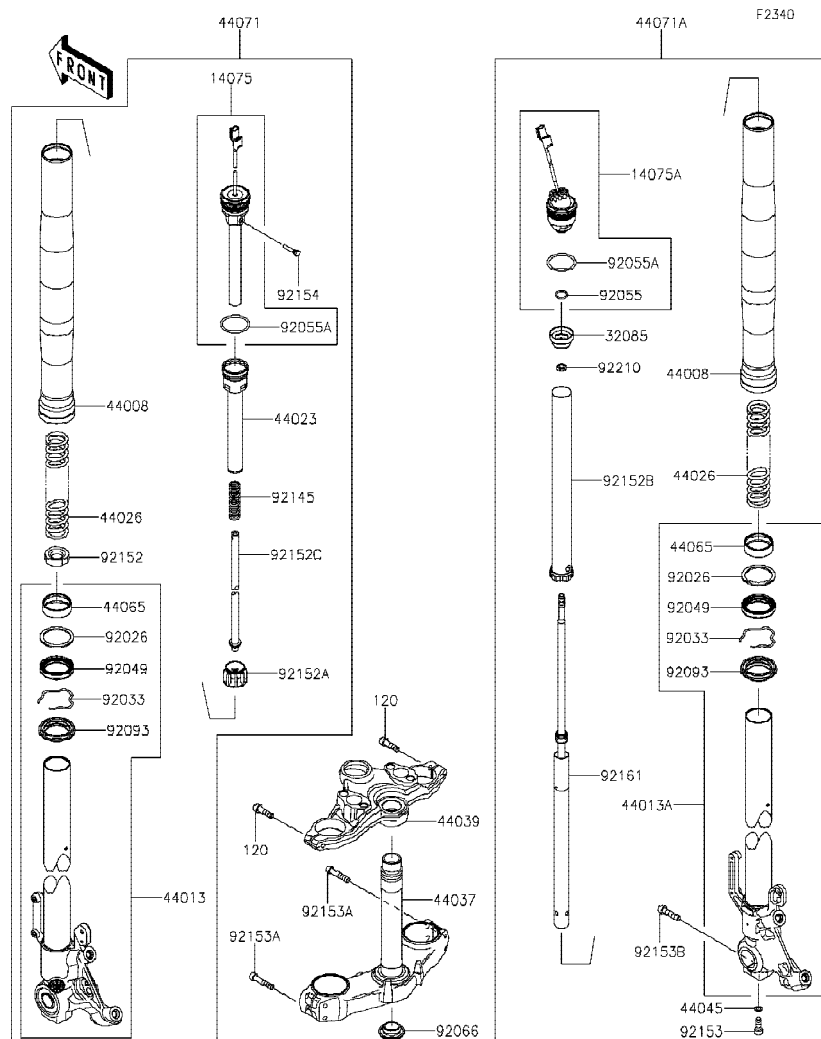

Ref No.	Part No. หมายเลขอะไหล่	Description-English ชื่ออะไหล่-อังกฤษ	Description-Thai ชื่ออะไหล่-ไทย	Quantity-KLZ1000		
				'19	DKF	
92161	92161-2190	DAMPER	ยางรอง	1		
92210	92210-1764	NUT	น็อต	1		
120	120CC0830	BOLT-SOCKET,8X30	โบลท์ 8X30 มม.	2		

This catalog covers:
'19 KLZ1000 DKF

Chassis-ตัวถัง

GROUP NO.
48

This page covers:
Fuel Tank-ถังน้ำมัน

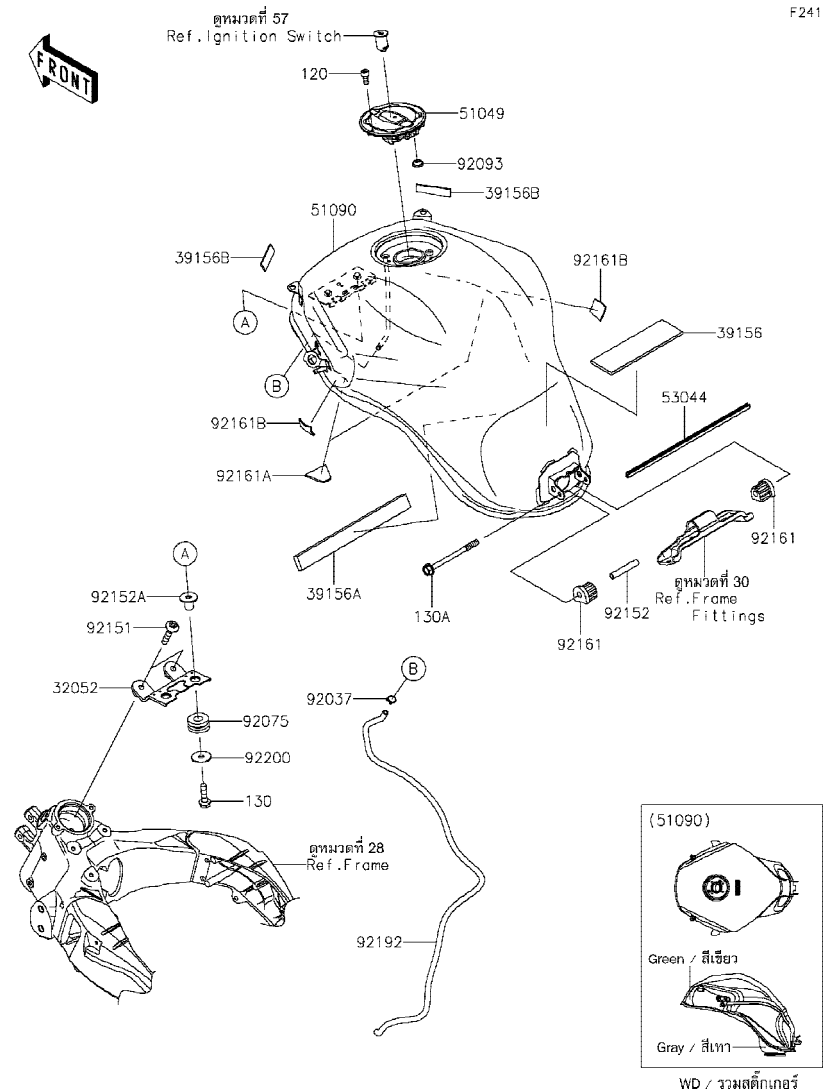

F2410

Ref No.	Part No. หมายเลขอะไหล่	Description-English ชื่ออะไหล่-อังกฤษ	Description-Thai ชื่ออะไหล่-ไทย	Quantity-KLZ1000		
				'19	DKF	
32052	32052-0749-18R	BRACKET-TANK,F.S.BLACK	ขาถังน้ำมันตัวหน้า	1		
39156	39156-0982	PAD,FUEL TANK,RR	แผ่นรองถังน้ำมัน	1		
39156A	39156-1866	PAD,25X260X10	แผ่นรอง	1		
39156B	39156-2448	PAD,15X60X2	แผ่นรอง	2		
51049	51049-0735	CAP-TANK	ฝาถังน้ำมัน	1		
51090	51090-5378-J10	TANK-COMP-FUEL,E.B.GREEN+GRY	ถังน้ำมัน-สีเขียว/เทา	1		
53044	53044-1296	TRIM	ขอบกัน	1		
92037	92037-010	CLAMP,TUBE	คลิปรัดท่อยาง	1		
92075	92075-1690	DAMPER,10X24X12	ลูกยาง	2		
92093	92093-1030	SEAL,FUEL TANK CAP	ซีลรองสกรูฝาถังน้ำมัน	1		
92151	92151-1605	BOLT,SOCKET,6X30	โบลท์ 6X30 มม.	2		
92152	92152-1182	COLLAR,6.8X10X60	โบลท์ 6.8X10X60 มม.	1		
92152A	92152-1847	COLLAR,6.3X9.5X14.1	ปลอกกรอง 6.3X9.5X14.1 มม.	2		
92161	92161-1330	DAMPER,FUEL TANK,RR	ยางรองถังน้ำมัน-ตัวหลัง	2		
92161A	92161-1768	DAMPER,30X48X3	ยางรอง	2		
92161B	92161-1770	DAMPER,25X25X2	ยางรอง	2		
92192	92192-1024	TUBE,6X9X926(30)	ท่อยาง	1		
92200	92200-1087	WASHER,6.5X22X1.6	แหวนรอง 6.5X22X1.6 มม.	2		
120	120CA0512	BOLT-SOCKET,5X12	โบลท์ 5X12 มม.	4		
130	130BA0622	BOLT-FLANGED,6X22	โบลท์ 6X22 มม.	2		
130A	130BB0670	BOLT-FLANGED,6X70	โบลท์ 6X70 มม.	1		

This catalog covers:
'19 KLZ1000 DKF

Chassis-ตัวถัง

GROUP NO.
49

This page covers:
Seat-เบาะนั่ง



F2510

Ref No.	Part No. หมายเลขอะไหล่	Description-English ชื่ออะไหล่-อังกฤษ	Description-Thai ชื่ออะไหล่-ไทย	Quantity-KLZ1000			
				'19			
				DKF			
53003	53003-0470-MA	LEATHER,BLACK	แผ่นหนังหุ้มเบาะ-สีดำ	1			
53066	53066-0612-MA	SEAT-ASSY,BLACK	เบาะนั่ง-สีดำ	1			
92161	92161-0050	DAMPER,SEAT	ยางรอง	9			

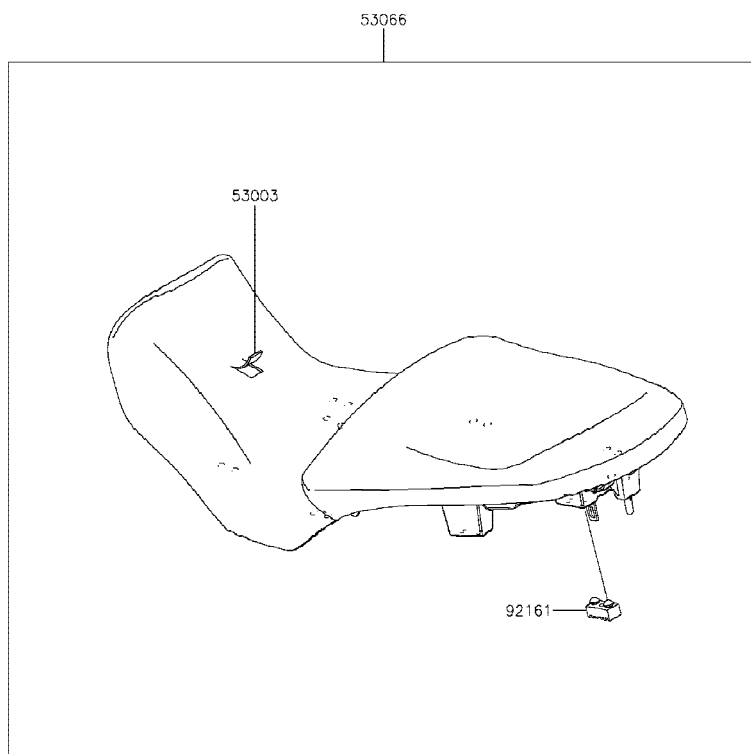

This catalog covers:

'19 KLZ1000 DKF

Chassis-ตัวถัง

GROUP NO.

50

This page covers:

Meter(s)-มิเตอร์

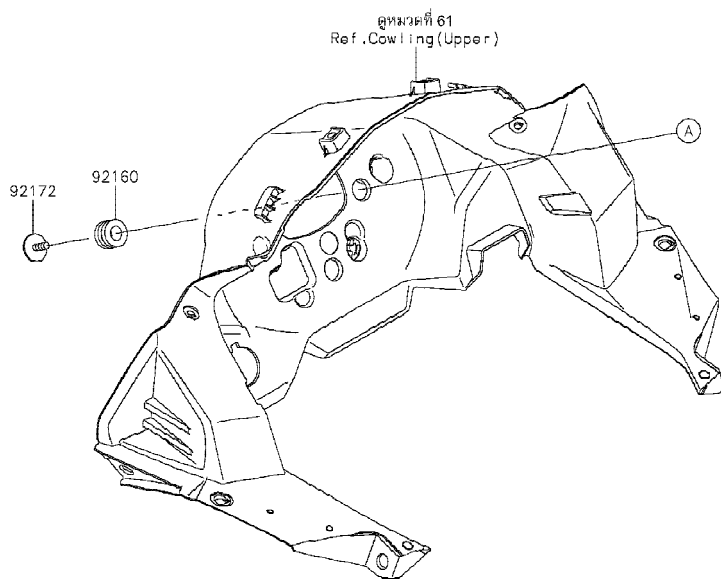
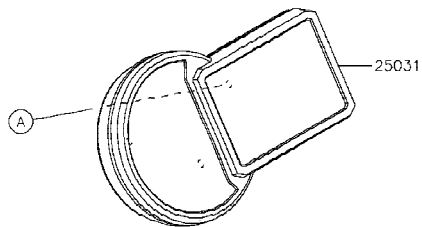

F2530

Ref No.	Part No. หมายเลขอะไหล่	Description-English ชื่ออะไหล่-อังกฤษ	Description-Thai ชื่ออะไหล่-ไทย	Quantity-KLZ1000			
				'19			
				DKF			
25031	25031-0818	METER-ASSY,TFT DISPLAY	มิเตอร์(ชุด)	1			
92160	92160-1167	DAMPER,10X20X12	ลูกยาง	3			
92172	92172-0441	SCREW,TAPPING,WP,5X14	สกรู 5X14 มม.	3			

This catalog covers:
'19 KLZ1000 DKF

Chassis-ตัวถัง

GROUP NO.
51

This page covers:
Cables-สายต่างๆ

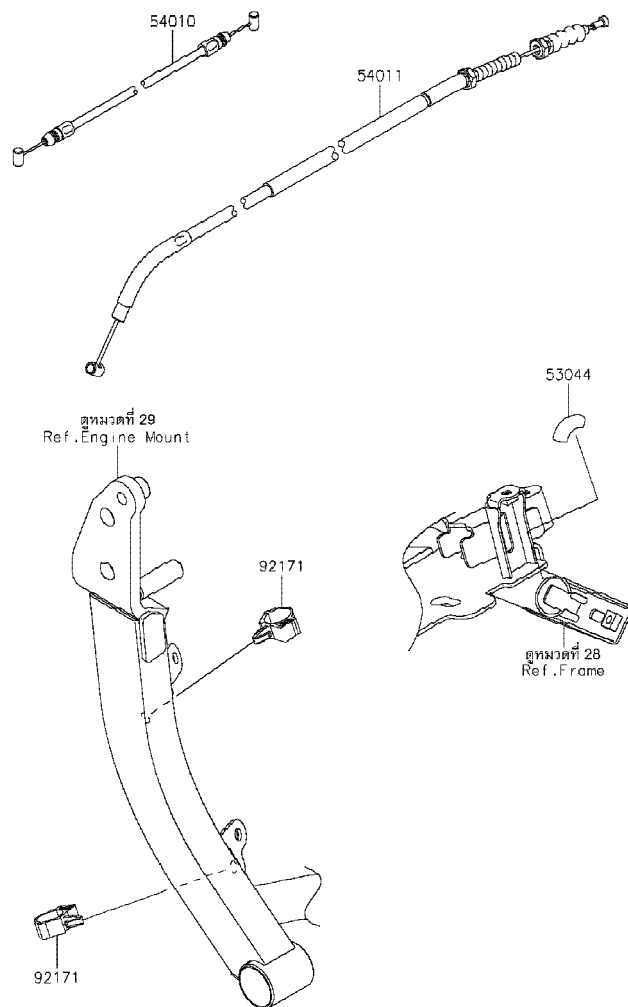

F2540

Ref No.	Part No.	Description-English	Description-Thai	Quantity-KLZ1000			
	หมายเลขอะไหล่	ชื่ออะไหล่-อังกฤษ	ชื่ออะไหล่-ไทย	'19			
				DKF			
53044	53044-0021	TRIM,L=20	ขอบกัน L=20 มม.	1			
54010	54010-0029	CABLE,SEAT LOCK	สายล็อกเบาะ	1			
54011	54011-0594	CABLE-CLUTCH	สายคลัทช์	1			
92171	92171-0316	CLAMP,BRAKE HOSE	คลิปล็อกท่อน้ำมันเบรก	2			

'19 KLZ1000 DKF

Chassis-ตัวถัง

52

Side Covers-ฝาครอบข้าง

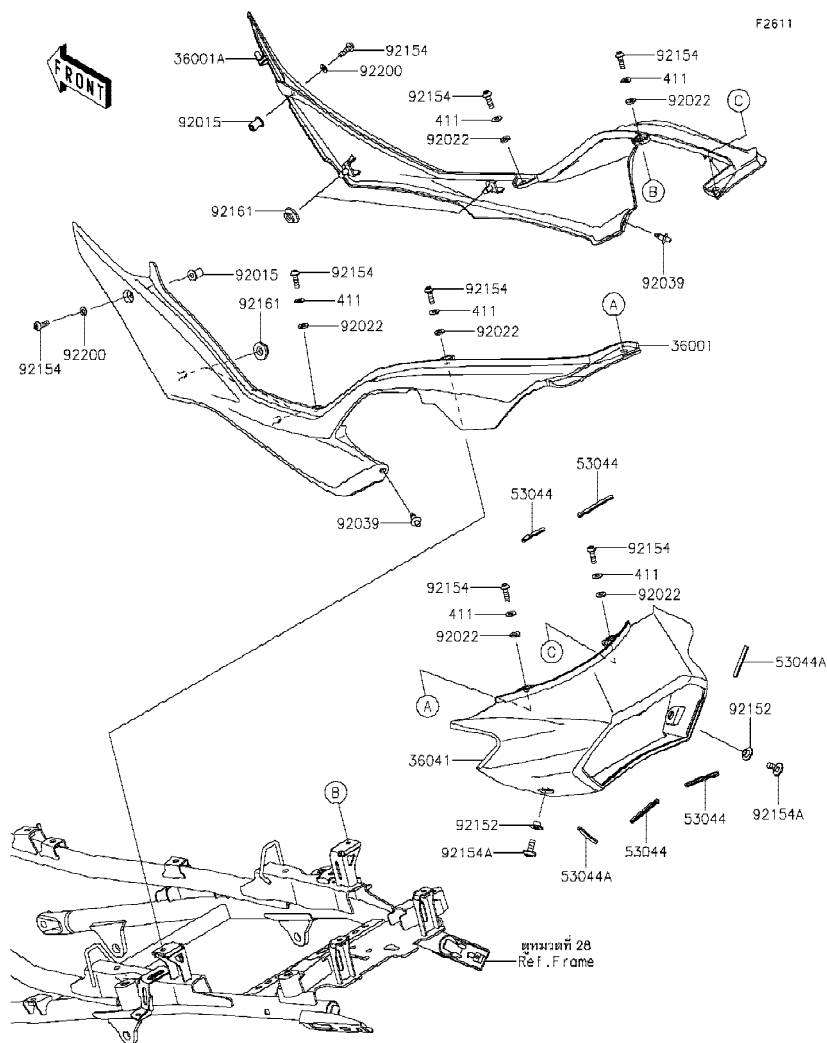

Ref No.	Part No. หมายเลขอะไหล่	Description-English ชื่ออะไหล่-อังกฤษ	Description-Thai ชื่ออะไหล่-ไทย	Quantity-KLZ1000			
				'19			
				DKF			
36001	36001-0689-J06	COVER-SIDE,LH,E.B.GREEN	ฝาครอบข้างซ้าย-สีเขียว	1			
36001A	36001-0690-J06	COVER-SIDE,RH,E.B.GREEN	ฝาครอบข้างขวา-สีเขียว	1			
36041	36041-0048	COVER-TAIL	ฝาครอบท้ายเบาะ	1			
53044	53044-0643	TRIM,48MM	ขอบยาง 48 มม.	4			
53044A	53044-0660	TRIM,38MM	ขอบยาง 38 มม.	2			
92015	92015-1757	NUT,WELL,5MM	น็อต 5 มม.	2			
92022	92022-1521	WASHER,NYLON,5.3X11.5X1.5	แหวนรอง 5.3X11.5X1.5 มม.	6			
92039	92039-0068	RIVET	หมุดย้ำ	2			
92152	92152-0718	COLLAR	ปลอกกรองโบลท์	2			
92154	92154-0209	BOLT,SOCKET,5X16	โบลท์ 5X16 มม.	8			
92154A	92154-0907	BOLT,SOCKET,6X14	โบลท์ 6X14 มม.	2			
92161	92161-1531	DAMPER	ลูกยาง	4			
92200	92200-1820	WASHER,5.2X10X1.0	แหวนรอง 5.2X10X1.0 มม.	2			
411	411AA0500	WASHER-PLAIN,5MM	แหวนรอง 5 มม.	6			

This catalog covers:

'19 KLZ1000 DKF

Chassis-ตัวถัง

GROUP NO.

53

This page covers:

Headlight(s)-ไฟหน้า

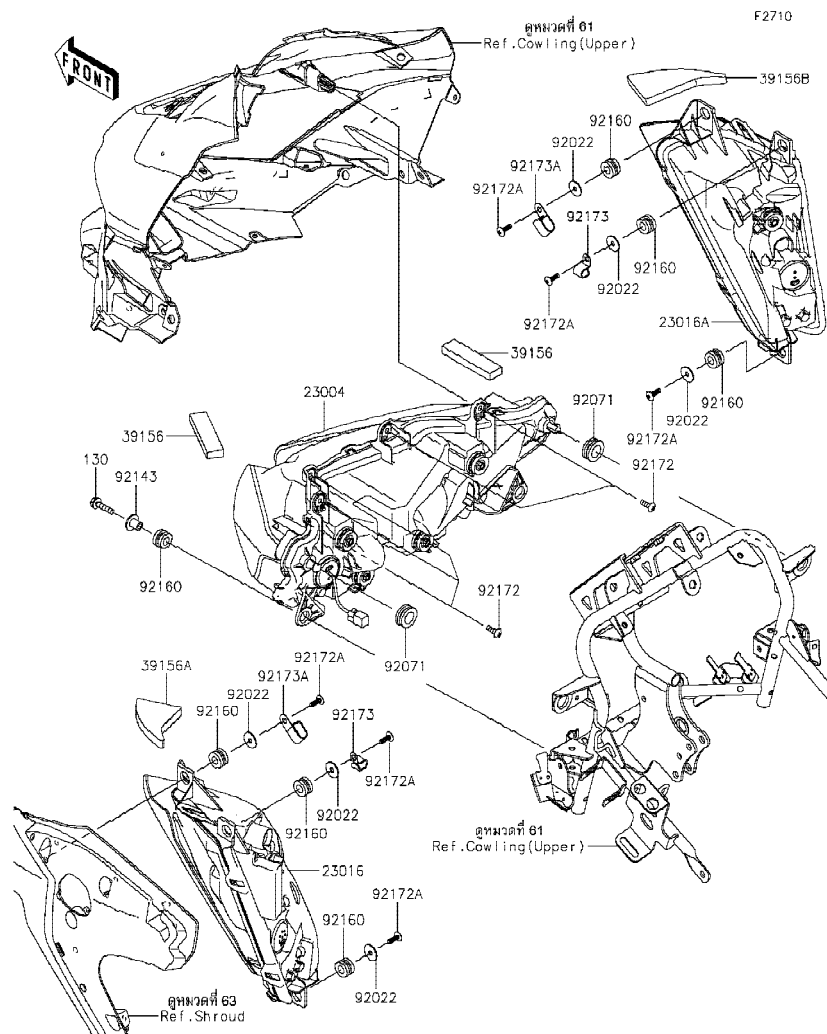

Ref No.	Part No.	Description-English	Description-Thai	Quantity-KLZ1000			
				'19	DKF		
23004	23004-0395	LAMP-HEAD,LED	ไฟหน้า,LED	1			
23016	23016-0624	LAMP-ASSY,CORNERING,LH	ไฟหน้าด้านซ้าย-ซ้ายซ้าย	1			
23016A	23016-0627	LAMP-ASSY,CORNERING,RH	ไฟหน้าด้านซ้าย-ซ้ายขวา	1			
39156	39156-2443	PAD,80X20X10	แผ่นรอง	2			
39156A	39156-2446	PAD	แผ่นรอง	1			
39156B	39156-2447	PAD	แผ่นรอง	1			
92022	92022-1405	WASHER,5.5X20X1.2	แหวนรอง 5.5X20X1.2 มม.	6			
92071	92071-1131	GROMMET	ลูกยาง	2			
92143	92143-1353	COLLAR	ปลอกทรงโบลท์	2			
92160	92160-1167	DAMPER,10X20X12	ลูกยาง	8			
92172	92172-0175	SCREW,TAPPING,5X16	สกรู 5X6 มม.	5			
92172A	92172-0238	SCREW,TAPPING,5X16	สกรูเกลียว 5X6 มม.	6			
92173	92173-0982	CLAMP	คลิปรัด	2			
92173A	92173-1009	CLAMP,68MM	คลิปรัด 68 มม.	2			
130	130BB0625	BOLT-FLANGED,6X25	โบลท์ 6X25 มม.	2			

This catalog covers:

'19 KLZ1000 DKF

Chassis-ตัวถัง

GROUP NO.

54

This page covers:

Taillight(s)-ไฟท้าย

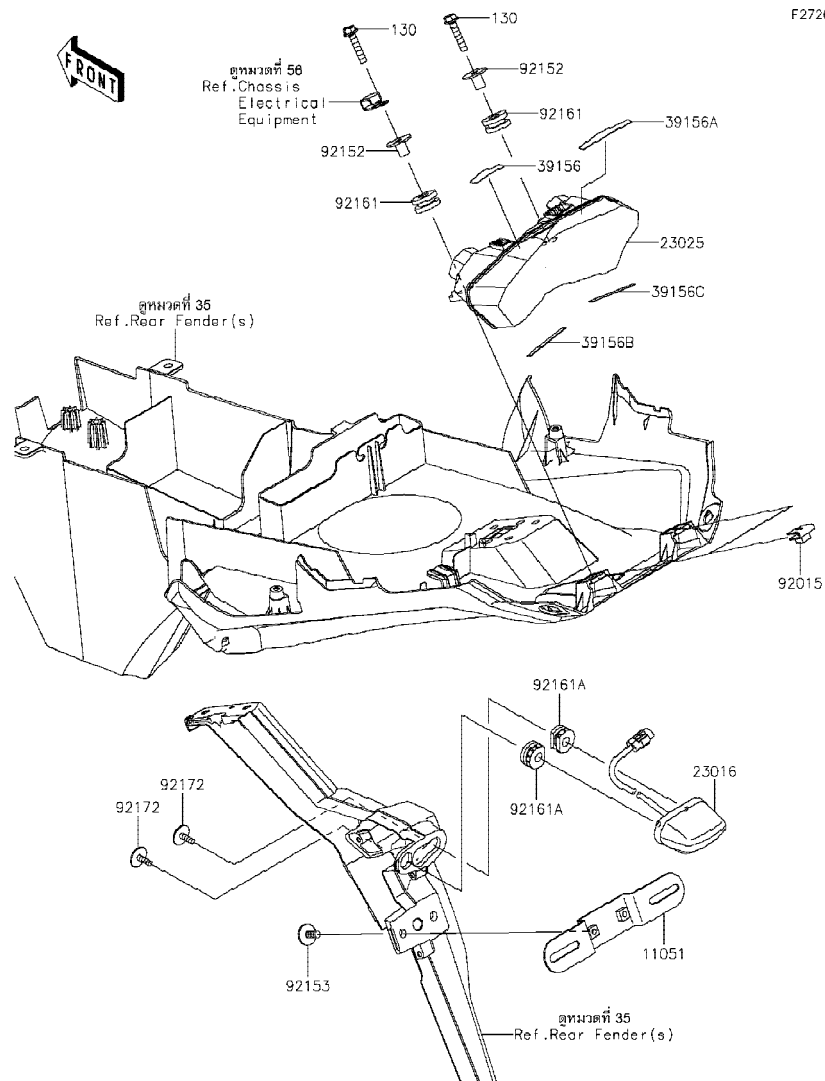

F2720

Ref No.	Part No. หมายเลขอะไหล่	Description-English ชื่ออะไหล่-อังกฤษ	Description-Thai ชื่ออะไหล่-ไทย	Quantity-KLZ1000			
				'19	DKF		
11051	11051-1503	BRACKET,LICENSE	ขายึดป้ายทะเบียน	1			
23016	23016-0639	LAMP-ASSY,LICENSE,LED	ไฟส่องป้าย(ชุด)	1			
23025	23025-0387	LAMP-TAIL,LED	ไฟท้าย,LED	1			
39156	39156-2478	PAD,TAIL LAMP,UPP,LH	แผ่นรอง-ข้างซ้าย	1			
39156A	39156-2479	PAD,TAIL LAMP,UPP,RH	แผ่นรอง-ข้างขวา	1			
39156B	39156-2480	PAD,TAIL LAMP,LWR,LH	แผ่นรอง-ข้างซ้าย	1			
39156C	39156-2481	PAD,TAIL LAMP,LWR,RH	แผ่นรอง-ข้างขวา	1			
92015	92015-1094	NUT,6MM	น็อตคลิป 6 มม.	2			
92152	92152-2331	COLLAR,6.4X9.5X15.1	ปลอกทรง 6.4X9.5X15.1 มม.	2			
92153	92153-1423	BOLT,6X16	โบลท์ 6X16 มม.	2			
92161	92161-0163	DAMPER	ยางรอง	2			
92161A	92161-1885	DAMPER,9X23X12	ยางรอง	2			
92172	92172-0481	SCREW,TAPTITE,5X16	สกรู 5X25 มม.	2			
130	130BA0630	BOLT-FLANGED,6X30	โบลท์ 6X30 มม.	2			

This catalog covers:
'19 KLZ1000 DKF

Chassis-ตัวถัง

GROUP NO.

55

This page covers:
Turn Signals-ไฟเลี้ยว

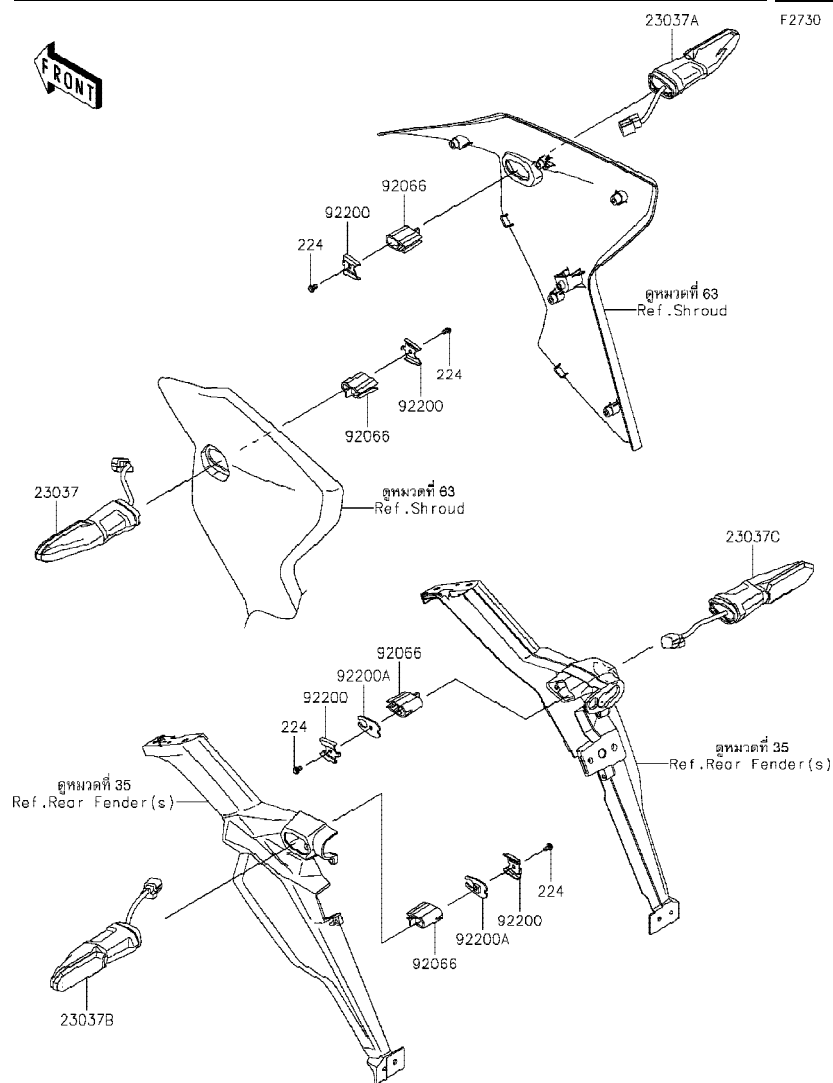

Ref No.	Part No.	Description-English ชื่ออะไหล่-อังกฤษ	Description-Thai ชื่ออะไหล่-ไทย	Quantity-KLZ1000			
				'19			
23037	23037-0394	LAMP-ASSY-SIGNAL,LED,FR,LH	ไฟเลี้ยวหน้า-ข้างซ้าย(ชุด)	1			
23037A	23037-0395	LAMP-ASSY-SIGNAL,LED,FR,RH	ไฟเลี้ยวหน้า-ข้างขวา(ชุด)	1			
23037B	23037-0404	LAMP-ASSY-SIGNAL,LED,RR,LH	ไฟเลี้ยวหลัง-ข้างซ้าย(ชุด)	1			
23037C	23037-0405	LAMP-ASSY-SIGNAL,LED,RR,RH	ไฟเลี้ยวหลัง-ข้างขวา(ชุด)	1			
92066	92066-0919	PLUG,SIGNAL LAMP	ขาไฟเลี้ยว	4			
92200	92200-0855	WASHER	แหวนรอง	4			
92200A	92200-2268	WASHER	แหวนรอง	2			
224	224AB0408	SCREW-PAN-WP-CROS,4X8	สกรู 4X8 มม.	4			

This catalog covers:

'19 KLZ1000 DKF

Chassis-ตัวถัง

GROUP NO.

56

This page covers:

Chassis Electrical Equipment-อุปกรณ์ไฟฟ้าต่างๆ(1/3)

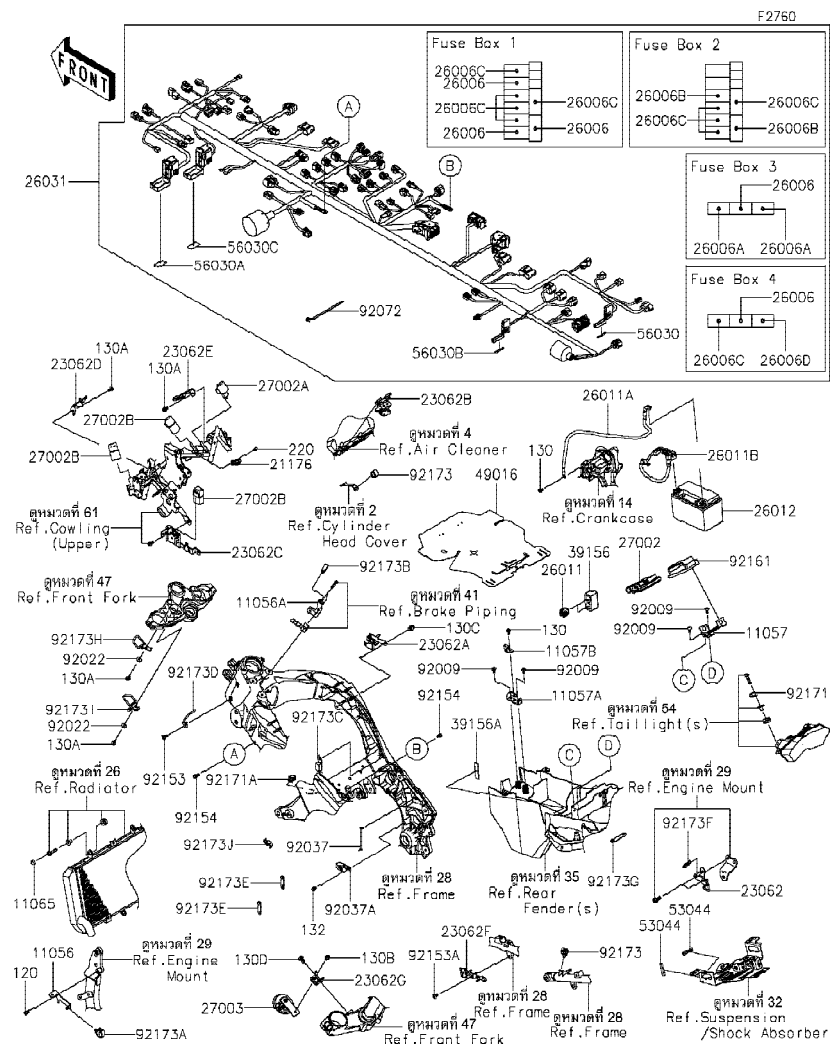

Ref No.	Part No. หมายเลขอะไหล่	Description-English ชื่ออะไหล่-อังกฤษ	Description-Thai ชื่ออะไหล่-ไทย	Quantity-KLZ1000		
				'19	DKF	
11056	11056-1478	BRACKET,ENGINE	ขายึดเครื่องยนต์	1		
11056A	11056-4165	BRACKET,WHEEL SPEED SENSOR	ขายึดตัววัดความเร็ว	1		
11057	11057-1688	BRACKET,RELAY BOX	ขายึดกล่องรีเลย์	1		
11057A	11057-1707	BRACKET,RR FENDER	ขายึดบังโคลนหลัง	1		
11057B	11057-2454	BRACKET,WATERPROOF JOINT	ขายึด	1		
11065	11065-0752	CAP,BOLT	ฝาปิดโบลท์	1		
21176	21176-0048	SENSOR,AIR TEMPERATURE	ตัววัดอุณหภูมิอากาศ	1		
23062	23062-0811	BRACKET-COMP,CABLE GUIDE	ห่วงคล้องสาย	1		
23062A	23062-1179	BRACKET-COMP,A/C,RH	ขายึด	1		
23062B	23062-1180	BRACKET-COMP,A/C,RR	ขายึด	1		
23062C	23062-1181	BRACKET-COMP,IMMOBI AMP.	ขายึด	1		
23062D	23062-1200	BRACKET-COMP,DC PUT	ขายึด	1		
23062E	23062-1201	BRACKET-COMP,FOG SWITCH	ขายึด	1		
23062F	23062-1202	BRACKET-COMP,KECS HARNESS	ขายึด	1		
23062G	23062-1206	BRACKET-COMP,HORN	ขายึด	1		
26006	26006-0001	FUSE,MINI BLADE,15A,BLUE	ฟิวส์ 15 แอมป์	5		
26006A	26006-0020	FUSE,MINI BLADE,25A,NATURAL	ฟิวส์ 25 แอมป์	2		
26006B	26006-0055	FUSE,MINI BLADE,7.5A,BROWN	ฟิวส์ 7.5 แอมป์	2		
26006C	26006-1078	FUSE,MINI BLADE,10A,RED	ฟิวส์ 10 แอมป์	10		
26006D	26006-1080	FUSE,MINI BLADE,30A,GREEN	ฟิวส์ 30 แอมป์	1		
26011	26011-0275	WIRE-LEAD,CONNECTOR COVER	ขั้วปลั๊กไฟ	2		
26011A	26011-1861	WIRE-LEAD,BATTERY(-)	สายไฟแบตเตอรี่ ขั้วลบ	1		
26011B	26011-1862	WIRE-LEAD,BATTERY(+)	สายไฟแบตเตอรี่ ขั้วบวก	1		
26012	26012-0838	BATTERY,YTX9-BS,12V 8AH	แบตเตอรี่,YTX9-BS,12V BAH	1		
26031	26031-2631	HARNESS,MAIN	สายไฟเมน(ชุด)	1		
27002	27002-0028	RELAY-ASSY	รีเลย์	1		
27002A	27002-0029	RELAY-ASSY,SIGNAL LAMP	รีเลย์ไฟเลี้ยว	1		
27002B	27002-1086	RELAY-ASSY	รีเลย์	3		
27003	27003-0142	HORN	แตร	1		
39156	39156-2354	PAD,DIAG CONNECTOR	ยางรอง	1		

'19 KLZ1000 DKF

Chassis-ตัวถัง

56

Chassis Electrical Equipment-อุปกรณ์ไฟฟ้าต่างๆ(2/3)

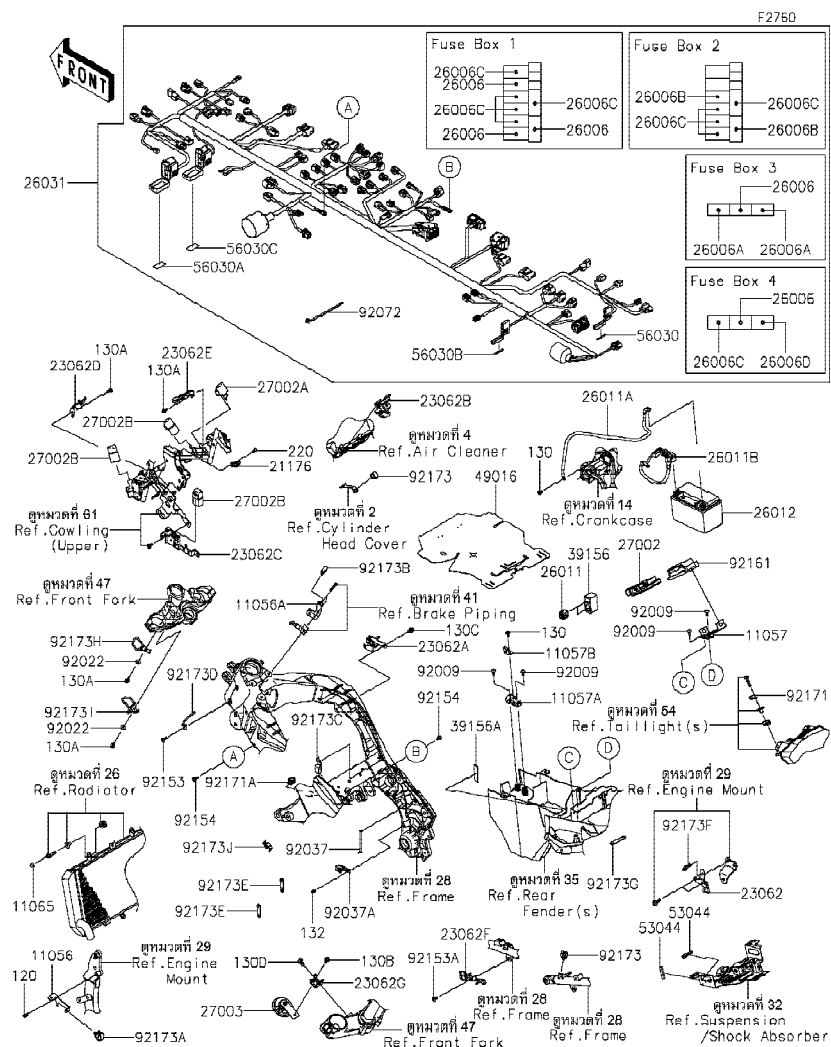

Ref No.	Part No. หมายเลขอะไหล่	Description-English ชื่ออะไหล่-อังกฤษ	Description-Thai ชื่ออะไหล่-ไทย	Quantity-KLZ1000			
				'19			
				DKF			
39156A	39156-2448	PAD,15X60X2	แผ่นรอง	1			
49016	49016-0667	COVER-SEAL	ฝาครอบซีล	1			
53044	53044-0662	TRIM,L=40	ขอบยาง L=40 มม.	2			
56030	56030-0400	LABEL,FUSE BOX3	ป้ายติดกล่องฟิวส์ BOX3	1			
56030A	56030-1432	LABEL,FUSE BOX1	ป้ายติดกล่องฟิวส์ BOX 1	1			
56030B	56030-1436	LABEL,FUSE BOX4	ป้ายติดกล่องฟิวส์ BOX 4	1			
56030C	56030-1438	LABEL,FUSE BOX2	ป้ายติดกล่องฟิวส์ BOX 2	1			
92009	92009-1113	SCREW,TAPPING	สกรู	4			
92022	92022-2247	WASHER	แหวนรอง	2			
92037	92037-1903	CLAMP,SPEED,L=80.5	เข็มขัดรัดสาย L=80.5 มม.	1			
92037A	92037-2014	CLAMP,CABLE,STEEL SHEET	คลิปล็อค	1			
92072	92072-1414	BAND,OS170-FT7(BLACK)	เข็มขัดรัดสายไฟ	AR			
92153	92153-1526	BOLT,SOCKET,6X16	โบลท์ 6X16 มม.	1			
92153A	92153-1948	BOLT,SOCKET,6X12	โบลท์ 6X12 มม.	1			
92154	92154-0551	BOLT,FLANGED,6X16	โบลท์ 6X16 มม.	2			
92161	92161-0203	DAMPER,RELAY BOX	ยางยืดรีเลย์	1			
92171	92171-0813	CLAMP	ตัวคล้อง	1			
92171A	92171-1722	CLAMP,EDGE CLIP	เหล็กคล้อง	1			
92173	92173-0736	CLAMP,12MM DIA.	คลิปรัด 12 มม.	2			
92173A	92173-0861	CLAMP	คลิปล็อค	1			
92173B	92173-0868	CLAMP,HOLDER CLIP	เข็มขัดรัด	1			
92173C	92173-1008	CLAMP,84MM	เหล็กคล้อง 84 มม.	1			
92173D	92173-1199	CLAMP,IRON WIRE	ขายึด	1			
92173E	92173-1229	CLAMP,RUBBER PLATE	คลิปรัด	2			
92173F	92173-1242	CLAMP,CABLE CLIP	คลิปรัด	1			
92173G	92173-1526	CLAMP	เข็มขัด	1			
92173H	92173-1914	CLAMP,FRONT FORK,LH	ขายึด-ข้างซ้าย	1			
92173I	92173-1915	CLAMP,FRONT FORK,RH	ขายึด-ข้างขวา	1			
92173J	92173-1971	CLAMP	ขายึด	1			
120	120CA0612	BOLT-SOCKET,6X12	โบลท์ 6X12 มม.	1			

This catalog covers:

'19 KLZ1000 DKF

Chassis-ตัวถัง

GROUP NO.

56

This page covers:

Chassis Electrical Equipment-อุปกรณ์ไฟฟ้าต่างๆ(2/3)

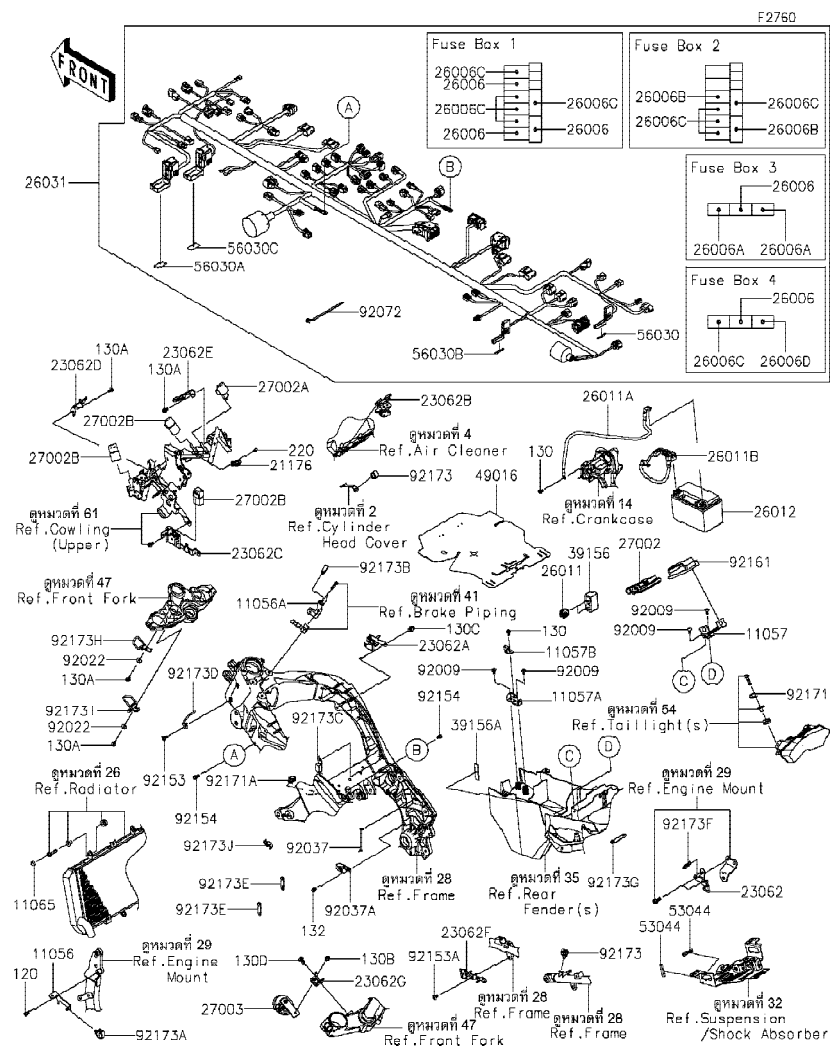

Ref No.	Part No. หมายเลขอะไหล่	Description-English ชื่ออะไหล่-อังกฤษ	Description-Thai ชื่ออะไหล่-ไทย	Quantity-KLZ1000		
				'19	DKF	
130	130BA0610	BOLT-FLANGED,6X10	โบลท์ 6X10 มม.	2		
130A	130BA0612	BOLT-FLANGED,6X12	โบลท์ 6X12 มม.	4		
130B	130BA0614	BOLT-FLANGED,6X14	โบลท์ 6X14 มม.	1		
130C	130BA0812	BOLT-FLANGED,8X12	โบลท์ 8X12 มม.	1		
130D	130BA0814	BOLT-FLANGED,8X14	โบลท์ 8X14 มม.	1		
132	132BA0610	BOLT-FLANGED-SMALL,6X10	โบลท์ 6x10 มม.	1		
220	220AB0516	SCREW-PAN-CROS,5X16	สกรู 5X16 มม.	1		

This catalog covers:

'19 KLZ1000 DKF

Chassis-ตัวถัง

GROUP NO.

57

This page covers:

Ignition Switch-สวิทช์กุญแจ(1/2)

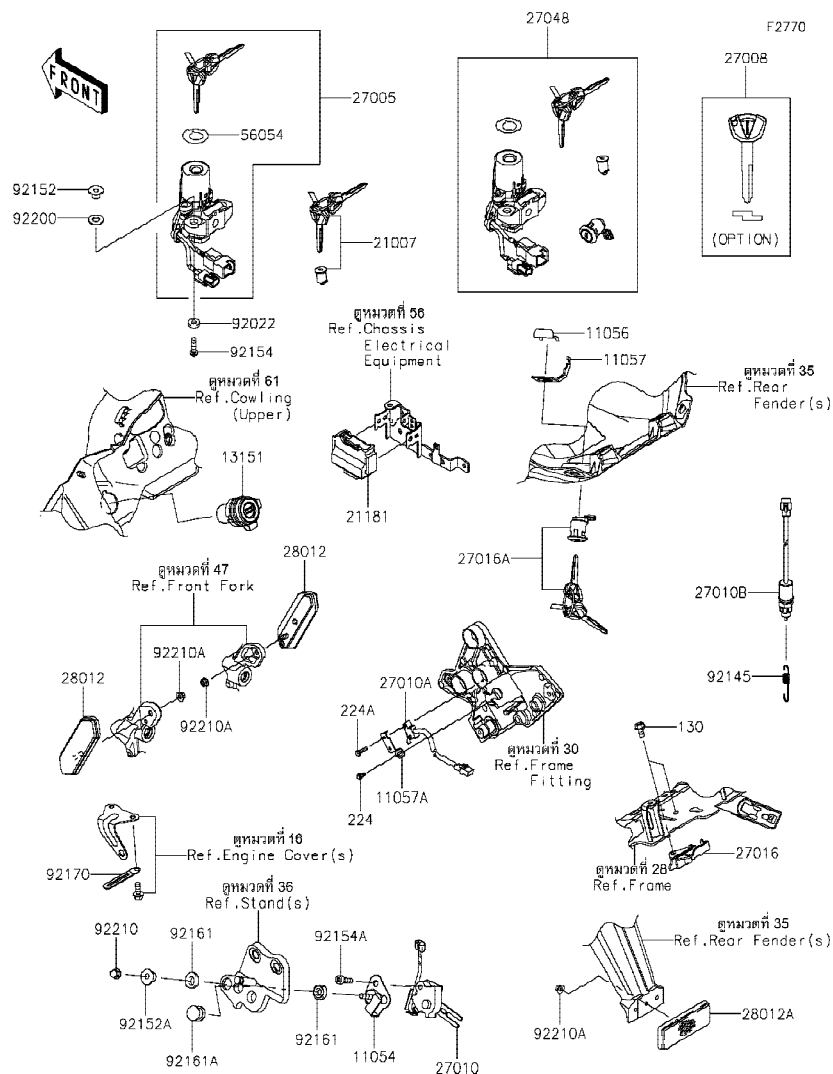

Ref No.	Part No. หมายเลขอะไหล่	Description-English ชื่ออะไหล่-อังกฤษ	Description-Thai ชื่ออะไหล่-ไทย	Quantity-KLZ1000			
				'19	DKF		
11054	11054-1904	BRACKET,SIDE STAND SWITCH	ขวยึดสวิทช์ขาตั้งข้าง	1			
11056	11056-0238	BRACKET,CLASP	ขวยึด	1			
11057	11057-0478	BRACKET,KEY CYLINDER	ขวยึด	1			
11057A	11057-1969	BRACKET,REAR BRAKE	ขวยึด	1			
13151	13151-0579	SWITCH-COMP,DC OUTLET	สวิทช์,DC OUTLET	1			
21007	21007-5084	ROTOR,LOCK,TANK CAP	ไส้กุญแจฝาลังน้ำมัน	1			
21181	21181-0014	AMPLIFIER,IMMOBI	กล่องขยายสัญญาณ	1			
27005	27005-0671	SWITCH-ASSY-IGNITION	สวิทช์กุญแจ	1			
27008	27008-0558	KEY-LOCK,BLANK,IMMOBI (OPTION)	ลูกกุญแจ	1			
27010	27010-0811	SWITCH,SIDE STAND	สวิทช์ขาตั้งข้าง	1			
27010A	27010-0865	SWITCH,REAR BRAKE	สวิทช์เบรคหลัง	1			
27010B	27010-0894	SWITCH,BRAKE	สวิทช์เบรค	1			
27016	27016-1115	LOCK-ASSY,SEAT STRIKER	ตัวล็อกเบาะ	1			
27016A	27016-5395	LOCK-ASSY,SEAT	กุญแจล็อกเบาะ	1			
27048	27048-5213	SWITCH-ASSY	สวิทช์กุญแจรวม(ชุด)	1			
28012	28012-0045	REFLECTOR-REFLEX,CCC	แผ่นสะท้อนแสง	2			
28012A	28012-1077	REFLECTOR-REFLEX	แผ่นสะท้อนแสง	1			
56054	56054-2566	MARK,IGNITION SWITCH	ตราสวิทช์กุญแจ	1			
92022	92022-312	WASHER,7X15.5X3	แหวนรอง 7X15.5X3 มม.	2			
92145	92145-0761	SPRING,BRAKE LAMP SWITCH	สปริงสวิทช์เบรคหลัง	1			
92152	92152-0423	COLLAR	ปลอกทรง	2			
92152A	92152-1074	COLLAR	ปลอกทรง	1			
92154	92154-1858	BOLT,TORX,6X22	bolt 6X22 มม.	2			
92154A	92154-1898	BOLT,SOCKET,6X22	bolt 6X22 มม.	1			
92161	92161-0117	DAMPER	ลูกยาง	2			

This catalog covers:

'19 KLZ1000 DKF

Chassis-ตัวถัง

GROUP NO.

57

This page covers:

Ignition Switch-สวิทช์กุญแจ(2/2)

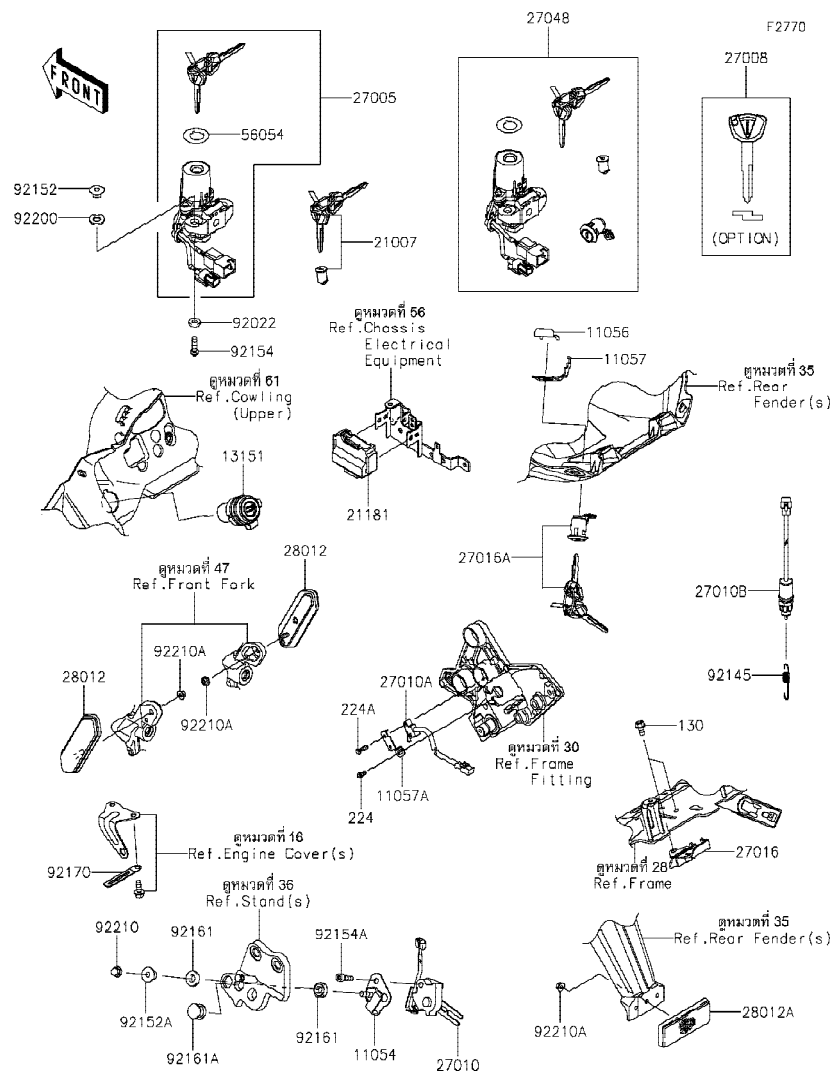

Ref No.	Part No. หมายเลขอะไหล่	Description-English ชื่ออะไหล่-อังกฤษ	Description-Thai ชื่ออะไหล่-ไทย	Quantity-KLZ1000		
				'19	DKF	
92161A	92161-0118	DAMPER	ลูกยาง	1		
92170	92170-1514	CLAMP	คลิปล็อคสายไฟ	1		
92200	92200-0328	WASHER,10.2X20X1.6	แหวนรอง 10.2X20X1.6 มม.	2		
92210	92210-0003	NUT,CAP,6MM	น็อต 6 มม.สีดำ	1		
92210A	92210-0007	NUT,FLANGED,5MM	น็อต 5 มม.	3		
130	130BA0612	BOLT-FLANGED,6X12	โบลท์ 6X12 มม.	2		
224	224AA0410	SCREW-PAN-WP-CROS,4X10	สกรู 4X10 มม.	1		
224A	224AA0416	SCREW-PAN-WP-CROS,4X16	สกรู 4X16 มม.	1		

This catalog covers:

'19 KLZ1000 DKF

Chassis-ตัวถัง

GROUP NO.

58

This page covers:

Owner's Tools-เครื่องมือประจำรถ

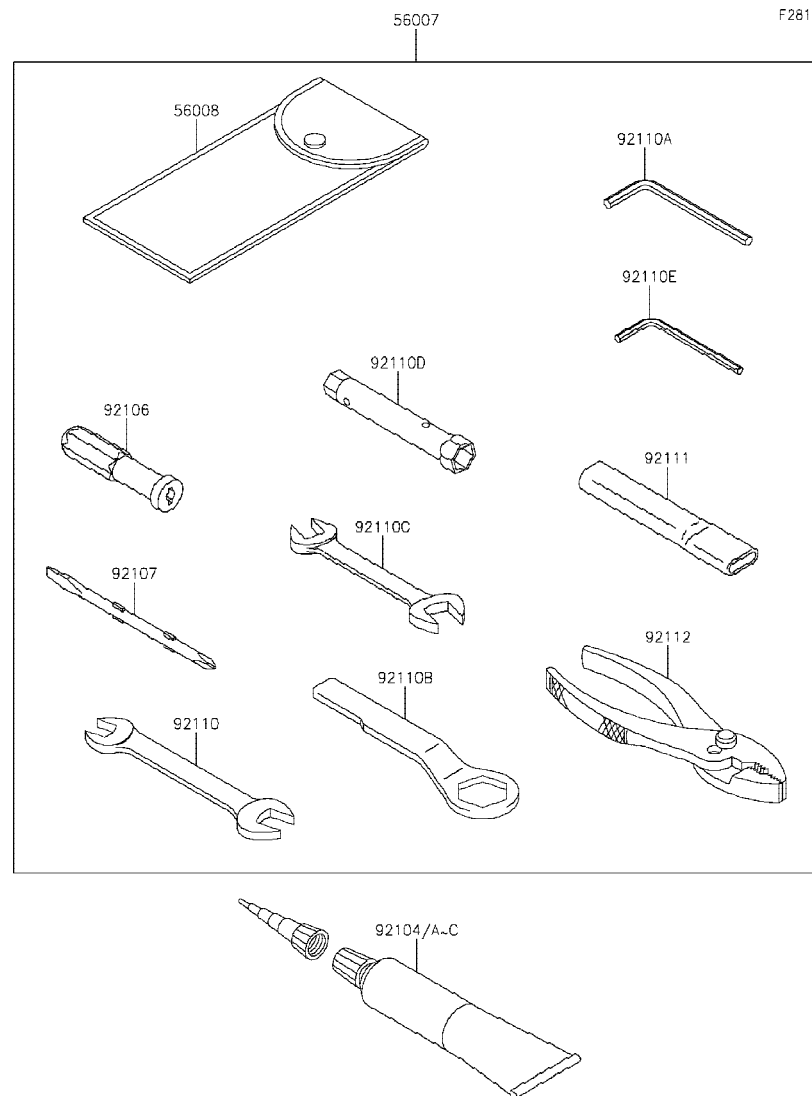

F2810

Ref No.	Part No. หมายเลขอะไหล่	Description-English ชื่ออะไหล่-อังกฤษ	Description-Thai ชื่ออะไหล่-ไทย	Quantity-KLZ1000			
				'19			
				DKF			
56007	56007-0170	TOOL-KIT	เครื่องมือประจำรถ(ชุด)	1			
56008	56008-1075	BAG,TOOL	ถุงใส่เครื่องมือ	1			
92104	92104-0004	GASKET-LIQUID,TB1211F,CLEAR	ปะเก็นเหลว TB1211F	1			
92104A	92104-1062	GASKET-LIQUID,TB1215B,BLACK	ปะเก็นเหลว TB1215B	1			
92104B	92104-1064	GASKET-LIQUID,TB1216B,BLACK	ปะเก็นเหลว TB1216B	1			
92104C	92104-2068	GASKET-LIQUID,TB1207B,BLACK	ปะเก็นเหลว TB1207B	1			
92106	92106-1001	GRIP-SCREW DRIVER	ด้ามจับไขควง	1			
92107	92107-1051	TOOL-DRIVER,#2PHILLIPS&SLOT	ไขควงแบนและแฉกเบอร์ 2	1			
92110	92110-0019	TOOL-WRENCH,OPEN END,12X14	ประแจปากตายเบอร์ 12X14	1			
92110A	92110-1015	TOOL-WRENCH,ALLEN,5MM	ประแจแอล 5 มม.	1			
92110B	92110-1147	TOOL-WRENCH,BOX END,27MM	ประแจบ็อก 27 มม.	1			
92110C	92110-1152	TOOL-WRENCH,OPEN END,10X12	ประแจปากตายเบอร์ 10-12	1			
92110D	92110-1160	TOOL-WRENCH,BOX,8&10MM	บ็อกหัวเทียน 8&10 มม.	1			
92110E	92110-3703	TOOL-WRENCH,ALLEN,4MM	ประแจแอล 4 มม.	1			
92111	92111-1051	TOOL-BAR,BOX END WRENCH	ด้ามขันประแจ	1			
92112	92112-1001	TOOL-PLIERS	คีม	1			

This catalog covers:

'19 KLZ1000 DKF

Chassis-ตัวถัง

GROUP NO.

59

This page covers:

Labels-ป้ายชื่อแนะนำ

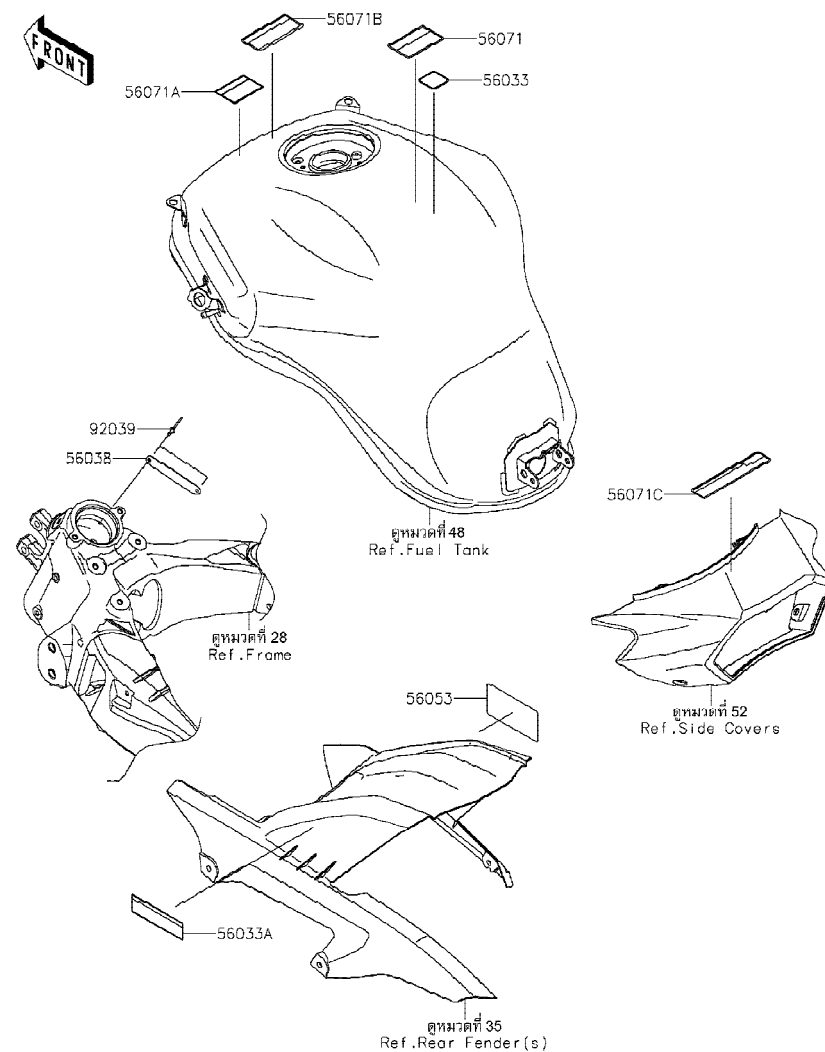

F2860

Ref	Part No.	Description-English	Description-Thai	Quantity-KLZ1000			
No.	หมายเลขอะไหล่	ชื่ออะไหล่-อังกฤษ	ชื่ออะไหล่-ไทย	'19			
				DKF			
56033	56033-0304	LABEL-MANUAL,GASOHOL,95(E10)	ป้ายแสดงน้ำมันแก๊สโซฮอล์ 95(E10)	1			
56033A	56033-1430	LABEL-MANUAL,CHAIN	ป้ายแนะนำการบำรุงรักษาโซ่	1			
56038	56038-1054	LABEL-BRAND,KAWASAKI	ป้าย KAWASAKI	1			
56053	56053-1609	LABEL-SPECIFICATION,TIRE&LOAD	ป้ายระบุการใช้ยางล้อ	1			
56071	56071-0161	LABEL-WARNING,FUEL LEVEL	ป้ายเตือนปริมาณการเติมน้ำมัน	1			
56071A	56071-0807	LABEL-WARNING,HELMET	ป้ายเตือนสวมหมวกนิรภัย	1			
56071B	56071-0837	LABEL-WARNING,VARIABLE SCREE	ป้ายเตือน	1			
56071C	56071-0861	LABEL-WARNING,CARRIER LOADIN	ป้ายเตือนการบรรทุกสัมภาระ	1			
92039	92039-1251	RIVET	หมุดย้ำ	2			

This catalog covers:

'19 KLZ1000 DKF

Chassis-ตัวถัง

GROUP NO.

60

This page covers:

Decals-ลายสติกเกอร์

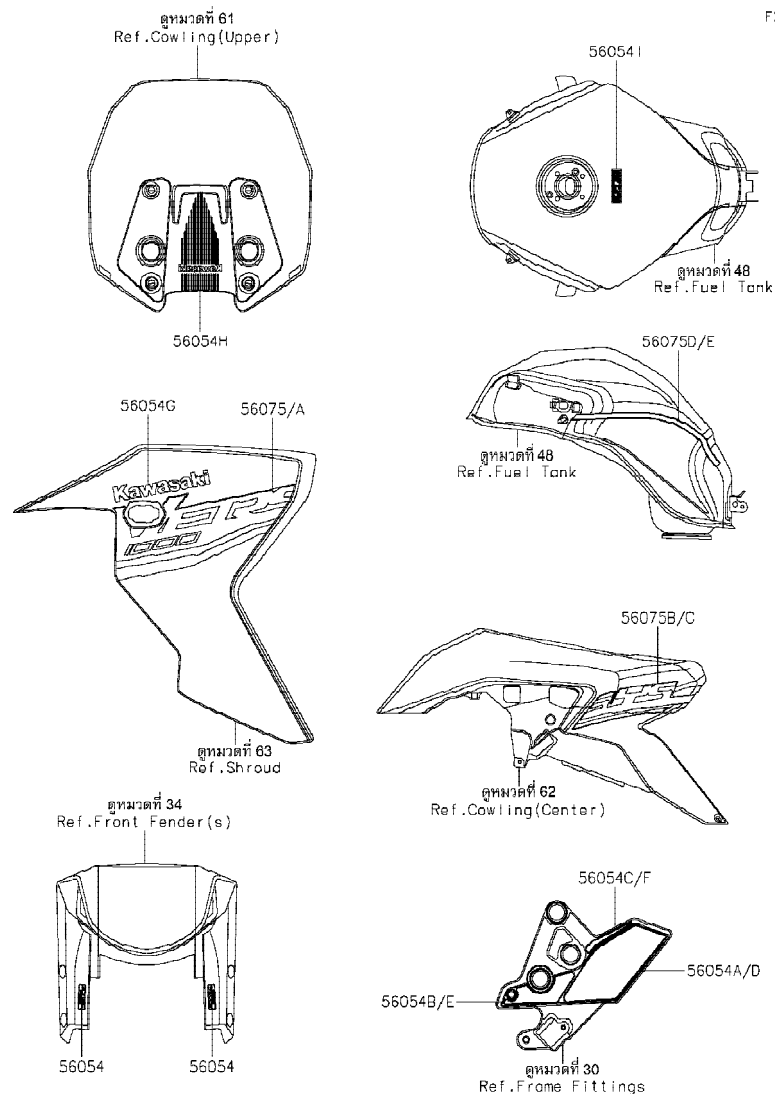

F2861

Ref No.	Part No. หมายเลขอะไหล่	Description-English ชื่ออะไหล่-อังกฤษ	Description-Thai ชื่ออะไหล่-ไทย	Quantity-KLZ1000			
				'19 DKF			
56054	56054-1428	MARK,FR FENDER,KTRC ABS	ตราบังโคลน,KTRC ABS	2			
56054A	56054-1548	MARK,STEP STAY,LH,RR	ตราติดสแตย์พักเท้าข้างซ้าย-ตัวหลัง	1			
56054B	56054-1549	MARK,STEP STAY,LH,FR	ตราติดสแตย์พักเท้าข้างซ้าย-ตัวหน้า	1			
56054C	56054-1710	MARK,STEP STAY,LH,SIDE	ตราสแตย์พักเท้าข้างซ้าย-ตัวข้าง	1			
56054D	56054-1711	MARK,STEP STAY,RH,RR	ตราสแตย์พักเท้าข้างขวา-ตัวหลัง	1			
56054E	56054-1712	MARK,STEP STAY,RH,FR	ตราสแตย์พักเท้าข้างขวา-ตัวหน้า	1			
56054F	56054-1713	MARK,STEP STAY,RH,SIDE	ตราสแตย์พักเท้าข้างขวา-ตัวข้าง	1			
56054G	56054-1876	MARK,KAWASAKI	ตราดั่งน้ำมัน	2			
56054H	56054-2185	MARK,WINDSHIELD,KAWASAKI	ตรา KAWASAKI	1			
56054I	56054-2435	MARK,FUEL TANK,SE,3D	ตราดั่งน้ำมัน SE,3D	1			
56075	56075-7730	PATTERN,SHROUD,LH	ลายกระบังเครื่องยนต์-ข้างซ้าย	1			
56075A	56075-7731	PATTERN,SHROUD,RH	ลายกระบังเครื่องยนต์-ข้างขวา	1			
56075B	56075-7732	PATTERN,SIDE COWL,LH	ลายฝาครอบข้าง-ข้างซ้าย	1			
56075C	56075-7733	PATTERN,SIDE COWL,RH	ลายฝาครอบข้าง-ข้างขวา	1			
56075D	56075-7785	PATTERN,FUEL TANK,LH	ลายดั่งน้ำมัน-ข้างซ้าย	1			
56075E	56075-7786	PATTERN,FUEL TANK,RH	ลายดั่งน้ำมัน-ข้างขวา	1			

This catalog covers:

'19 KLZ1000 DKF

Chassis-ตัวถัง

GROUP NO.

61

This page covers:

Cowling(Upper)-แฟ้รงบน(1/2)

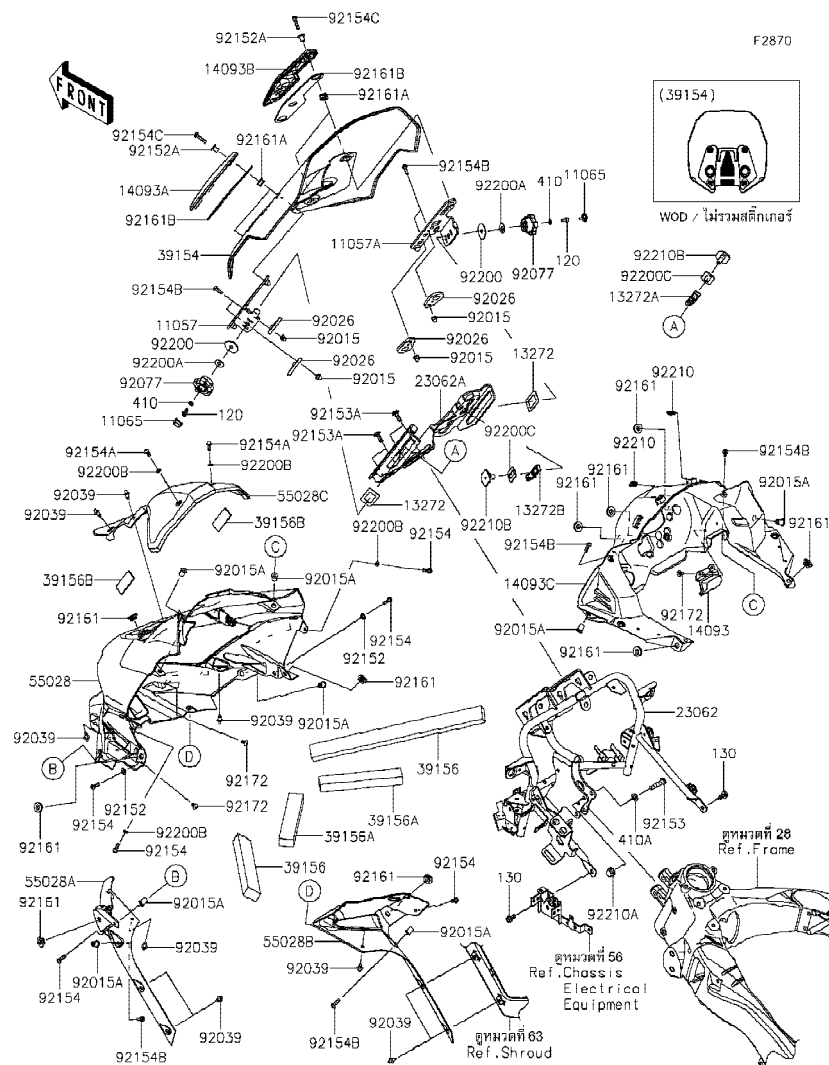

Ref No.	Part No.	Description-English	Description-Thai	Quantity-KLZ1000		
				'19	DKF	
11057	11057-1960	BRACKET	ขายึด	1		
11057A	11057-1961	BRACKET	ขายึด	1		
11065	11065-0734	CAP,KNOB	ฝาปิด	2		
13272	13272-2582	PLATE	แผ่นรอง	2		
13272A	13272-2583	PLATE	แผ่นรอง	1		
13272B	13272-2584	PLATE	แผ่นรอง	1		
14093	14093-0730	COVER,FOG SWITCH	ฝาครอบ	1		
14093A	14093-0733	COVER,LH	ฝาครอบ-ข้างซ้าย	1		
14093B	14093-0734	COVER,RH	ฝาครอบ-ข้างขวา	1		
14093C	14093-0910	COVER,METER	ฝาครอบมิเตอร์	1		
23062	23062-1173	BRACKET-COMP,COWLING	ขายึดเบาะ	1		
23062A	23062-1203	BRACKET-COMP,WINDSHIELD	ขายึด	1		
39154	39154-0360	WINDSHIELD,LARGE	กระบังลม	1		
39156	39156-2435	PAD,20X370X30	แผ่นรอง	2		
39156A	39156-2436	PAD,20X170X30	แผ่นรอง	2		
39156B	39156-2472	PAD,68X20X2	แผ่นรอง	2		
55028	55028-0681-60R	COWLING,UPP,CNT,E.B.GREEN	แฟ้รงบนตัวกลาง-สีเขียว	1		
55028A	55028-0682	COWLING,UPP,LWR,LH	แฟ้รงบนตัวล่าง-ข้างซ้าย	1		
55028B	55028-0683	COWLING,UPP,LWR,RH	แฟ้รงบนตัวล่าง-ข้างขวา	1		
55028C	55028-0700	COWLING,METER VISOR	แฟ้รงมิเตอร์	1		
92015	92015-1263	NUT,LOCK,FLANGE CAP,5MM	น็อตหัวหมวก 5 มม.	4		
92015A	92015-1757	NUT,WELL,5MM	น็อต 5 มม.	8		
92026	92026-0859	SPACER	แหวนรอง	4		
92039	92039-0068	RIVET	หมุดย้ำ	10		
92077	92077-0703	KNOB,ADJUSTERS	ปุ่มปรับกระบังลม	2		
92152	92152-0451	COLLAR	ปลอกทรง	2		
92152A	92152-2509	COLLAR	ปลอกทรง	4		
92153	92153-0419	BOLT,SOCKET,8X35	โบลท์ 8X35 มม.	2		
92153A	92153-0816	BOLT,6X18	โบลท์ 6x18 มม.	4		
92154	92154-0209	BOLT,SOCKET,5X16	โบลท์ 5X16 มม.	6		

This catalog covers:

'19 KLZ1000 DKF

Chassis-ตัวถัง

GROUP NO.

61

This page covers:

Cowling(Upper)-แฟ้ริงบน(2/2)

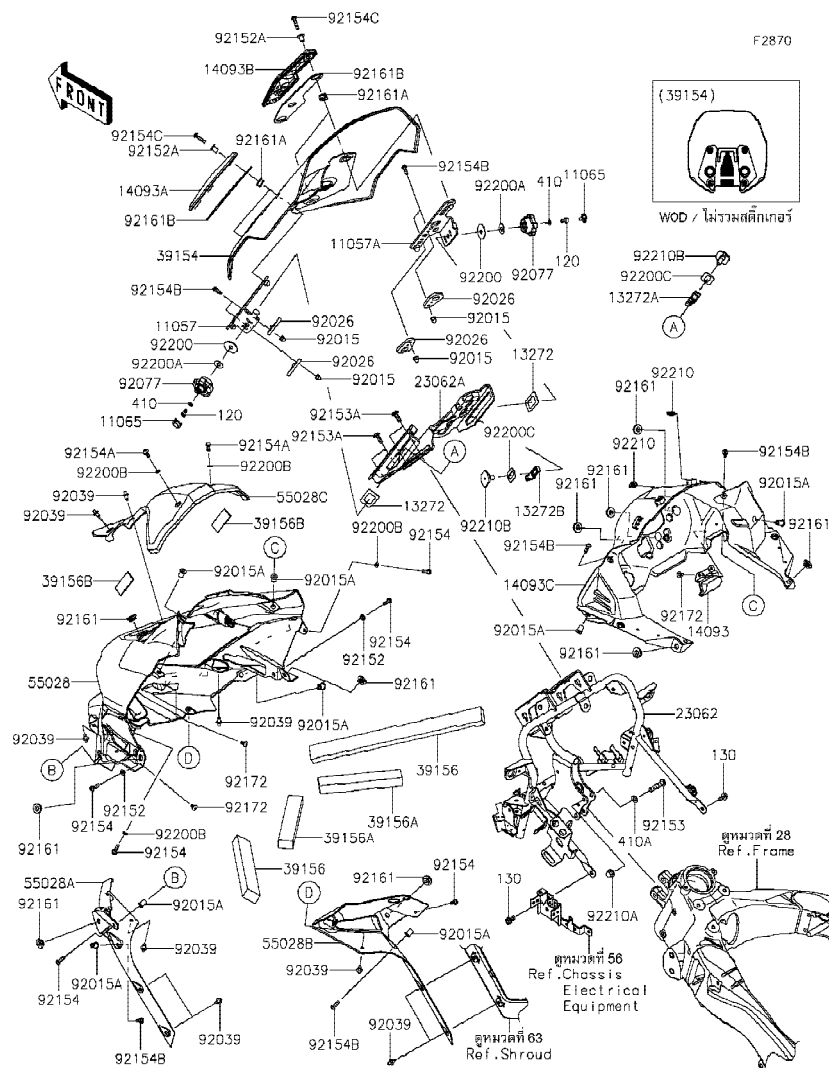

Ref No.	Part No. หมายเลขอะไหล่	Description-English ชื่ออะไหล่-อังกฤษ	Description-Thai ชื่ออะไหล่-ไทย	Quantity-KLZ1000		
				'19	DKF	
92154A	92154-0917	BOLT, SOCKET, 5X12	โบลท์ 5X12 มม.	2		
92154B	92154-1701	BOLT, SOCKET, 5X16	โบลท์ 5X16 มม.	8		
92154C	92154-3820	BOLT, SOCKET, 5X23	โบลท์ 5X23 มม.	4		
92161	92161-1531	DAMPER	ลูกยาง	10		
92161A	92161-1938	DAMPER	ลูกยาง	4		
92161B	92161-2138	DAMPER	ยางรอง	2		
92172	92172-0262	SCREW, TAPPING, 5X10	สกรู 5X10 มม.	4		
92200	92200-0810	WASHER, 8.2X30X1.5	แหวนรอง 8.2X30X1.5 มม.	2		
92200A	92200-1751	WASHER, 8.2X20X1	แหวนรอง 8.2X20X1 มม.	2		
92200B	92200-1820	WASHER, 5.2X10X1.0	แหวนรอง 5.2X10X1.0 มม.	4		
92200C	92200-2264	WASHER, 23.5X32X1	แหวนรอง 23.5X32X1 มม.	2		
92210	92210-0571	NUT	น็อต	2		
92210A	92210-1132	NUT, CAP, 8MM	น็อต 8 มม.	2		
92210B	92210-1723	NUT, 5MM	น็อต 5 มม.	2		
120	120CA0510	BOLT-SOCKET, 5X10	โบลท์ 5X10 มม.	2		
130	130BA0614	BOLT-FLANGED, 6X14	โบลท์ 6X14 มม.	2		
410	410AA0500	WASHER-PLAIN-SMALL	แหวนรอง	2		
410A	410AA0800	WASHER-PLAIN-SMALL, 8MM	แหวนรอง 8 มม.	2		

This catalog covers:

'19 KLZ1000 DKF

Chassis-ตัวถัง

GROUP NO.

62

This page covers:

Cowling(Center)-แฟร์ริงกลาง

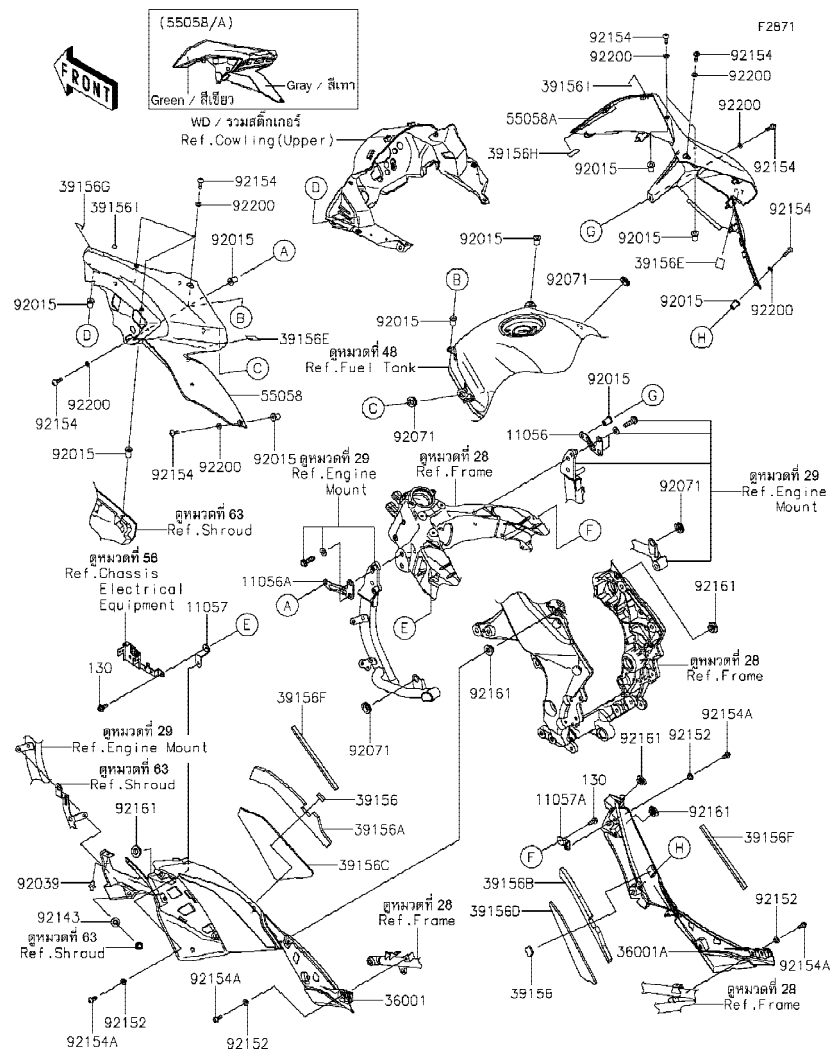

Ref No.	Part No.	Description-English ชื่ออะไหล่-อังกฤษ	Description-Thai ชื่ออะไหล่-ไทย	Quantity-KLZ1000			
				'19	DKF		
11056	11056-1119	BRACKET,SIDE COVER,RH,FR	ขายึดฝาครอบข้างซ้าย-ตัวหน้า	1			
11056A	11056-1120	BRACKET,SIDE COVER,LH,FR	ขายึดฝาครอบข้างขวา-ตัวหน้า	1			
11057	11057-1700	BRACKET,LH	ขายึด-ข้างซ้าย	1			
11057A	11057-1701	BRACKET,RH	ขายึด-ข้างขวา	1			
36001	36001-0691	COVER-SIDE,LH	ฝาครอบ-ข้างซ้าย	1			
36001A	36001-0692	COVER-SIDE,RH	ฝาครอบ-ข้างขวา	1			
39156	39156-0810	PAD,18X23,T5	แผ่นรอง	2			
39156A	39156-2408	PAD,SIDE COVER,LH,UPP	แผ่นรอง	1			
39156B	39156-2409	PAD,SIDE COVER,RH,UPP	แผ่นรอง	1			
39156C	39156-2439	PAD,SIDE COVER,LH,LWR	แผ่นรอง	1			
39156D	39156-2440	PAD,SIDE COVER,RH,LWR	แผ่นรอง	1			
39156E	39156-2449	PAD,35X25X0.2	แผ่นรอง	2			
39156F	39156-2454	PAD,8X210X10	แผ่นรอง	2			
39156G	39156-2473	PAD,21X11X0.2	แผ่นรอง	1			
39156H	39156-2474	PAD,21X11X0.2	แผ่นรอง	1			
39156I	39156-2475	PAD,15X5X0.2	แผ่นรอง	2			
55058	55058-5335-J10	COWLING,SIDE,LH,E,B.GREEN+GRY	แฟร์ริงข้างซ้าย-สีเขียว/เทา	1			
55058A	55058-5336-J10	COWLING,SIDE,RH,E,B.GREEN+GRY	แฟร์ริงข้างขวา-สีเขียว/เทา	1			
92015	92015-1757	NUT,WELL,5MM	น็อต 5 มม.	10			
92039	92039-0068	RIVET	หมุดย้ำ	1			
92071	92071-1043	GROMMET	ลูกยาง	4			
92143	92143-1087	COLLAR	ปลอกทรง	1			
92152	92152-0451	COLLAR	ปลอก	4			
92154	92154-0209	BOLT,SOCKET,5X16	โบลท์ 5X16 มม.	10			
92154A	92154-1421	BOLT,SOCKET,5X12	โบลท์ 5X12 มม.	4			
92161	92161-1531	DAMPER	ลูกยาง	6			
92200	92200-1820	WASHER,5.2X10X1.0	แหวนรอง 5.2X10X1.0 มม.	10			
130	130BA0514	BOLT-FLANGED,5X14	โบลท์ 5X14 มม.	2			

This catalog covers:
'19 KLZ1000 DKF

Chassis-ตัวถัง

GROUP NO.
63

This page covers:
Shroud-กระบ้งเครื่องยนต์

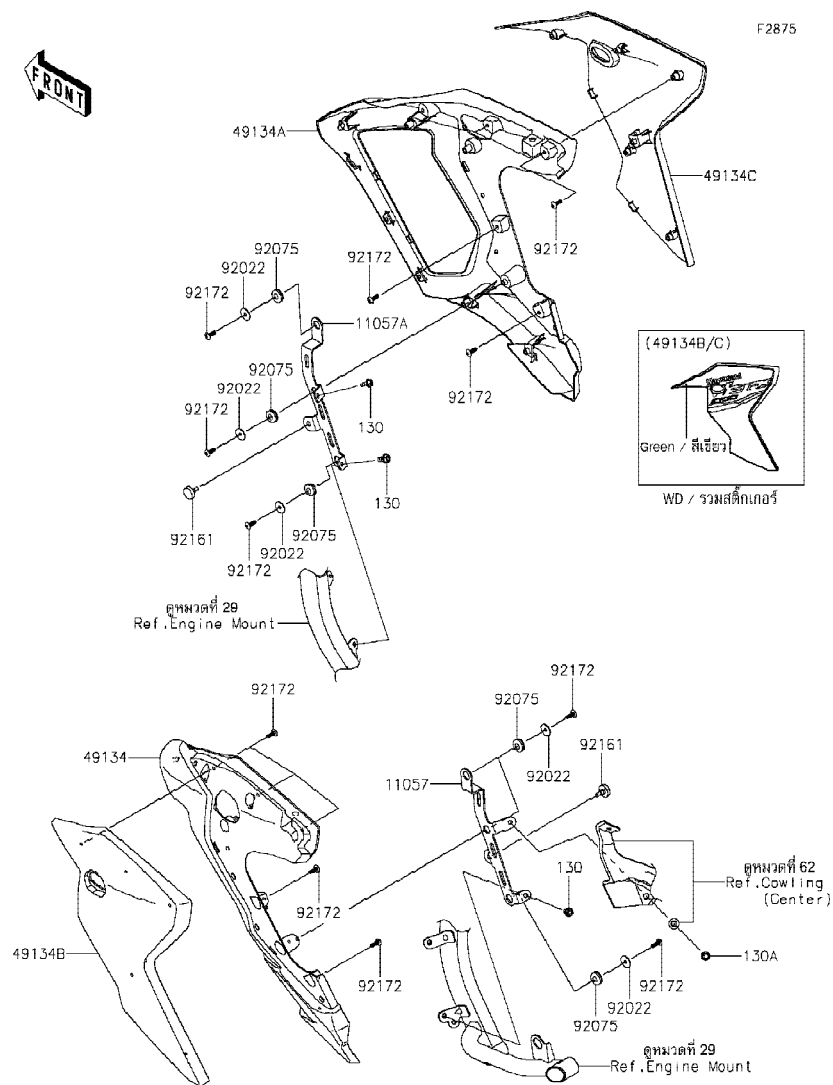

Ref No.	Part No. หมายเลขอะไหล่	Description-English ชื่ออะไหล่-อังกฤษ	Description-Thai ชื่ออะไหล่-ไทย	Quantity-KLZ1000			
				'19			
				DKF			
11057	11057-1698	BRACKET,SHROUD,LH	ขวยึดกระบ้งเครื่องยนต์-ข้างซ้าย	1			
11057A	11057-1699	BRACKET,SHROUD,RH	ขวยึดกระบ้งเครื่องยนต์-ข้างขวา	1			
49134	49134-0004	SHROUD,INNER,LH	กระบ้งเครื่องยนต์ตัวใน-ข้างซ้าย	1			
49134A	49134-0005	SHROUD,INNER,RH	กระบ้งเครื่องยนต์ตัวใน-ข้างขวา	1			
49134B	49134-5079-60R	SHROUD,OUTER,LH,E.B.GREEN	กระบ้งเครื่องยนต์ข้างซ้าย-สีเขียว	1			
49134C	49134-5080-60R	SHROUD,OUTER,RH,E.B.GREEN	กระบ้งเครื่องยนต์ข้างขวา-สีเขียว	1			
92022	92022-1405	WASHER,5.5X20X1.2	แหวนรอง 5.5X20X1.2 มม.	6			
92075	92075-051	DAMPER	ลูกยาง	6			
92161	92161-0183	DAMPER	ลูกยาง	2			
92172	92172-0238	SCREW,TAPPING,5X16	สกรูเกลียว 5X16 มม.	16			
130	130CB0612	BOLT-FLANGED,6X12	bolt 6X12 มม.	3			
130A	130CC0616	BOLT-FLANGED,6X16	bolt 6X16 มม.	1			

This catalog covers:
'19 KLZ1000 DKF

Chassis-ตัวถัง

GROUP NO.
64

This page covers:
Accessory(Radiator Trim)-อุปกรณ์ตกแต่ง(แผงกันหม้อน้ำ)

F2910

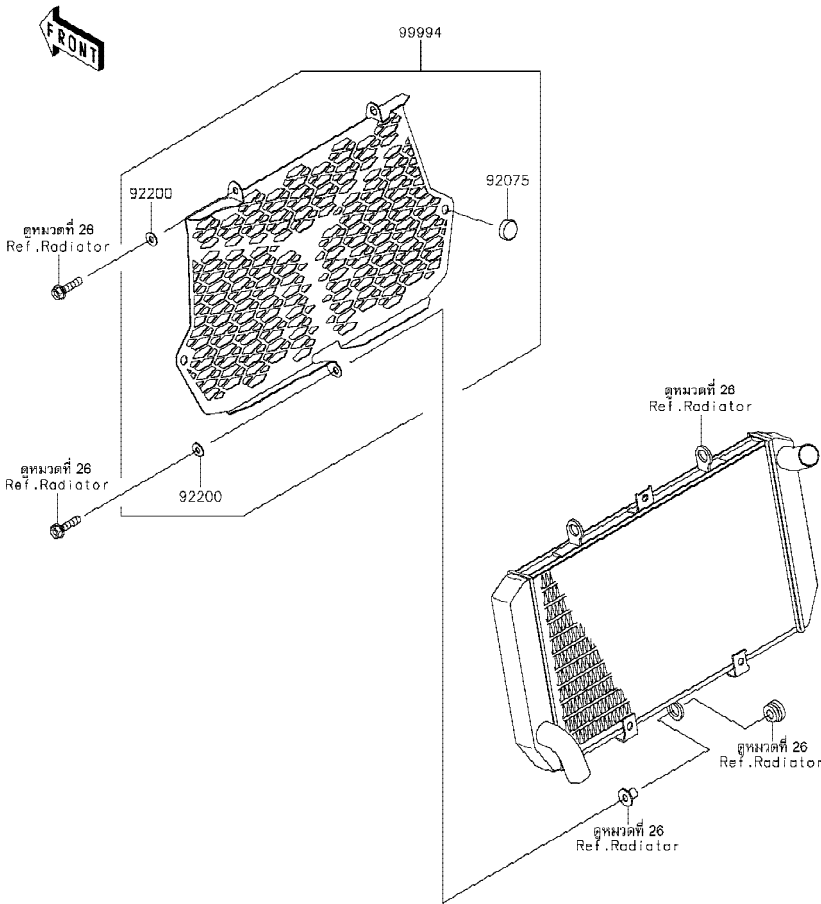

Ref No.	Part No. หมายเลขอะไหล่	Description-English ชื่ออะไหล่-อังกฤษ	Description-Thai ชื่ออะไหล่-ไทย	Quantity-KLZ1000			
				'19			
				DKF			
92075	92075-005	DAMPER	ลูกยาง				2
92200	92200-3712	WASHER,6.5X16X1.0	แหวนรอง 6.5X16X1.0 มม.				2
99994	99994-1142	RADIATOR TRIM	แผงกันหม้อน้ำ				1

'19 KLZ1000 DKF

Chassis-ตัวถัง

65

Accessory(Slider)-อุปกรณ์ตกแต่ง(กันลื่น)

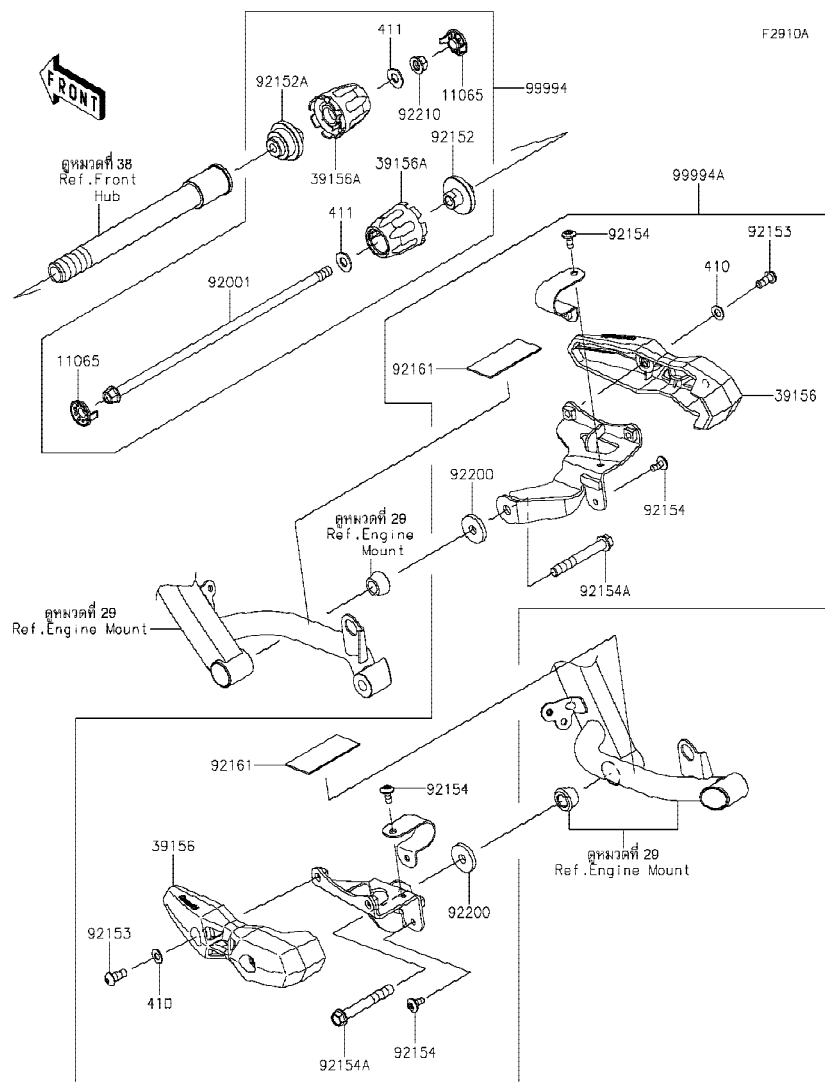

Ref No.	Part No.	Description-English	Description-Thai	Quantity-KLZ1000			
				'19			
				DKF			
11065	11065-1313-54N	CAP,B.SILVER	ฝาครอบ	2			
39156	39156-1818	PAD,SLIDER	แผ่นรอง	2			
39156A	39156-2212	PAD,AXLE SLIDER	แผ่นรอง	2			
92001	92001-1654	BOLT,FLANGED,10X325	โบลท์ 10X325 มม.	1			
92152	92152-2502	COLLAR,LH	ปลอกกรอง-ซ้ายซ้าย	1			
92152A	92152-2511	COLLAR,RH	ปลอกกรอง-ข้างขวา	1			
92153	92153-0912	BOLT,SOCKET,8X20	โบลท์ 8X20 มม.	4			
92154	92154-0907	BOLT,SOCKET,6X14	โบลท์ 6X14 มม.	4			
92154A	92154-1923	BOLT,FLANGED,10X75	โบลท์ 10X75 มม.	2			
92161	92161-1721	DAMPER,36X77X1.5	ยางรอง	2			
92200	92200-1785	WASHER,10.2X32X4.5	แหวนรอง 10.2X32X4.5 มม.	2			
92210	92210-1139	NUT,LOCK,FLANGED,10MM	น็อตล็อก 10 มม.	1			
99994	99994-1134	FRONT AXLE SLIDER	ก้านลัดแกนล้อหน้า(ชุด)	1			
99994A	99994-1139	FRAME SLIDER	ก้านลัดเฟรม(ชุด)	1			
410	410AB0800	WASHER-PLAIN-SMALL,8MM,BLACK	แหวนรอง 8 มม.สีดำ	4			
411	411AA1000	WASHER-PLAIN,10MM	แหวนรอง 10 มม.	2			

This catalog covers:

'19 KLZ1000 DKF

Chassis-ตัวถัง

GROUP NO.

66

This page covers:

Accessory(Fog Lamp)-อุปกรณ์ตกแต่ง(ไฟตัดหมอก)

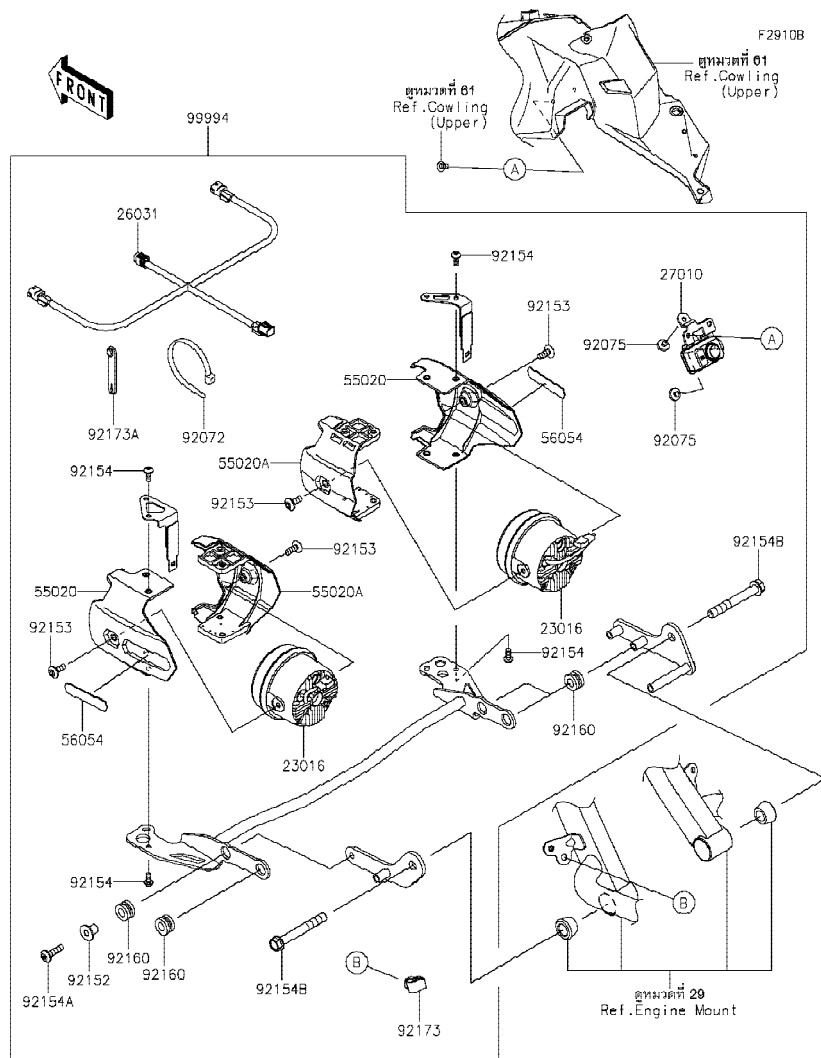

Ref No.	Part No. หมายเลขอะไหล่	Description-English ชื่ออะไหล่-อังกฤษ	Description-Thai ชื่ออะไหล่-ไทย	Quantity-KLZ1000		
				'19	DKF	
23016	23016-0599	LAMP-ASSY,LED,FOG,PIAA	ไฟตัดหมอก	2		
26031	26031-2644	HARNESS,FOG LAMP	สายไฟ	1		
27010	27010-0891	SWITCH,FOG LAMP	สวิตช์ไฟตัดหมอก	1		
55020	55020-1825	GUARD,OUTER	แผงกัน-ตัวนอก	2		
55020A	55020-1826	GUARD,INNER	แผงกัน-ตัวใน	2		
56054	56054-1695	MARK,FOG LAMP,KAWASAKI	ตรา KAWASAKI	2		
92072	92072-3851	BAND	เข็มขัดรัด	2		
92075	92075-2113	DAMPER,BOOST SENSOR	ลูกยาง	2		
92152	92152-0667	COLLAR	ปลอกทรง	1		
92153	92153-1526	BOLT,SOCKET,6X16	โบลท์ 6X16 มม.	4		
92154	92154-0917	BOLT,SOCKET,5X12	โบลท์ 5X12 มม.	8		
92154A	92154-1532	BOLT,SOCKET,6X25	โบลท์ 6X25 มม.	1		
92154B	92154-1923	BOLT,FLANGED,10X75	โบลท์ 10X75 มม.	2		
92160	92160-1167	DAMPER,10X20X12	ลูกยาง	4		
92173	92173-0736	CLAMP,12MM DIA.	คลิปัด 12 มม.	1		
92173A	92173-1526	CLAMP	เข็มขัด	1		
99994	99994-1138	FOG LAMP	ไฟตัดหมอก(ชุด)	1		

This catalog covers:

'19 KLZ1000 DKF

Chassis-ตัวถัง

GROUP NO.

67

This page covers:

Accessory(Comfort Seat)-อุปกรณ์ตกแต่ง(เบาะนั่ง)



F2910G

Ref No.	Part No. หมายเลขอะไหล่	Description-English ชื่ออะไหล่-อังกฤษ	Description-Thai ชื่ออะไหล่-ไทย	Quantity-KLZ1000			
				'19			
				DKF			
92161	92161-0050	DAMPER,SEAT	ยางรอง	9			
99994	99994-1147	COMFORT SEAT	เบาะนั่ง(ชุด)	1			

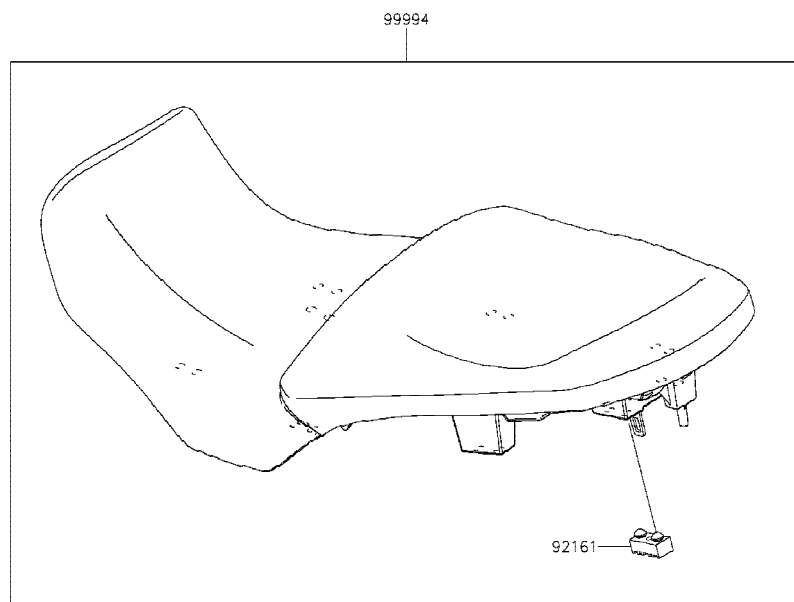

This catalog covers:
'19 KLZ1000 DKF

Chassis-ตัวถัง

GROUP NO.
68

This page covers:
Accessory(Helmet Lock)-อุปกรณ์ตกแต่ง(ล็อคหมวกกันน็อค)



F29100

Ref No.	Part No. หมายเลขอะไหล่	Description-English ชื่ออะไหล่-อังกฤษ	Description-Thai ชื่ออะไหล่-ไทย	Quantity-KLZ1000			
				'19			
				DKF			
92153	92153-1948	BOLT, SOCKET, 6X12	bolt 6X12 มม.	1			
92161	92161-2202	DAMPER, 36X77X1.5	ยางรอง	1			
92172	92172-0835	SCREW, HEXLOBE, 6X35	สกรู 6X35 มม.	1			
99994	99994-1144	HELMET LOCK	ขาล็อคหมวกกันน็อค(ชุด)	1			

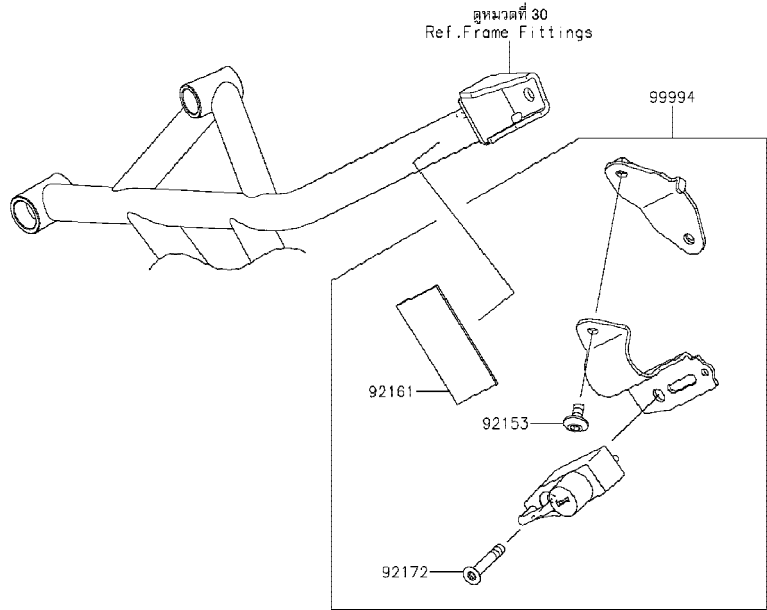

This catalog covers:

'19 KLZ1000 DKF

Chassis-ตัวถัง

GROUP NO.

69

This page covers:

Accessory(Bag Fitting Kit)-อุปกรณ์ติดตั้ง(ชุดส่วนประกอบติดตั้งกระเป๋า)

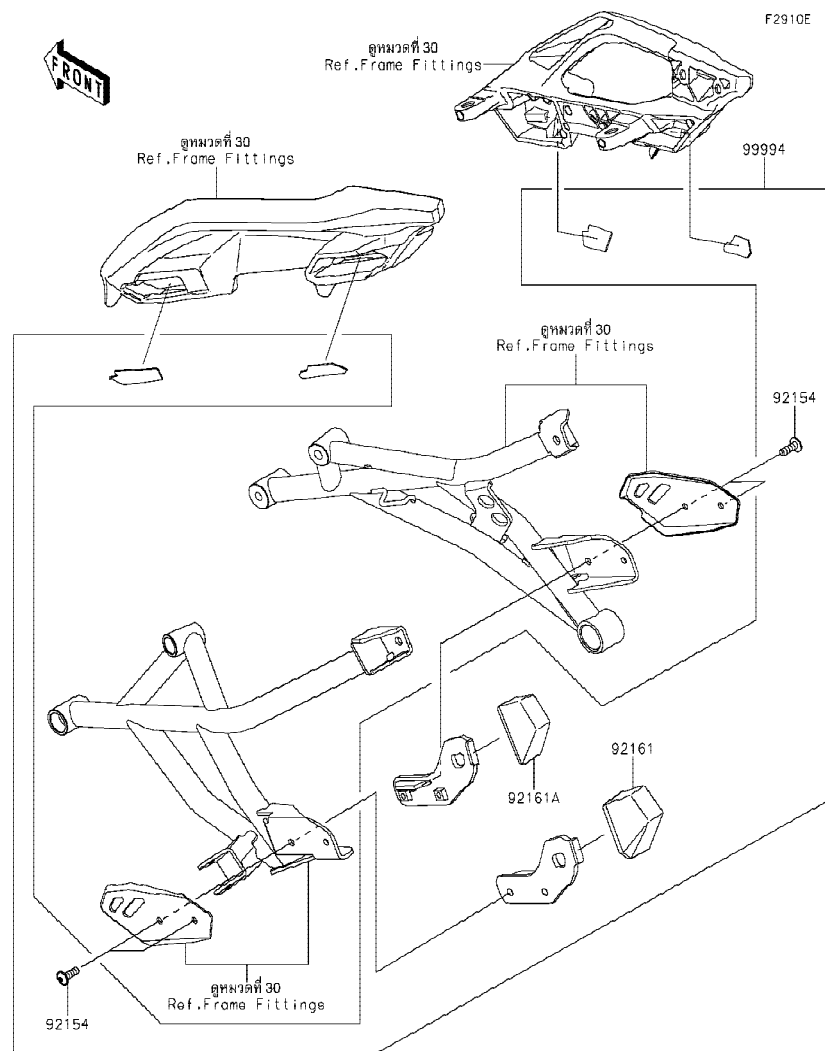

Ref No.	Part No. หมายเลขอะไหล่	Description-English ชื่ออะไหล่-อังกฤษ	Description-Thai ชื่ออะไหล่-ไทย	Quantity-KLZ1000			
				'19			
				DKF			
92154	92154-2340	BOLT, SOCKET, 6X18	bolt 6X18 มม.	4			
92161	92161-1550	DAMPER, PANNIER, LH	แผ่นยาง	1			
92161A	92161-1551	DAMPER, PANNIER, RH	แผ่นยาง	1			
99994	99994-1212	BAG FITTING KIT	อุปกรณ์ติดตั้งกระเป๋า(ชุด)	1			

This catalog covers:

'19 KLZ1000 DKF

Chassis-ตัวถัง

GROUP NO.

70

This page covers:

Accessory(GPS Navi Bracket)-อุปกรณ์ติดตั้ง(ขายึด GPS Navi)



F2910F

Ref No.	Part No. หมายเลขอะไหล่	Description-English ชื่ออะไหล่-อังกฤษ	Description-Thai ชื่ออะไหล่-ไทย	Quantity-KLZ1000			
				'19			
				DKF			
92152	92152-2215	COLLAR,8.1X12.5X14	ปลอกกรอง 8.1X12.5X14 มม.	4			
92154	92154-1706	BOLT,FLANGED,8X45	โบลท์ 8X45 มม.	4			
99994	99994-0973	KIT-ACCESSORY,GPS NAVI BRACKE	ขายึด GPS NAVI(ชุด)	1			

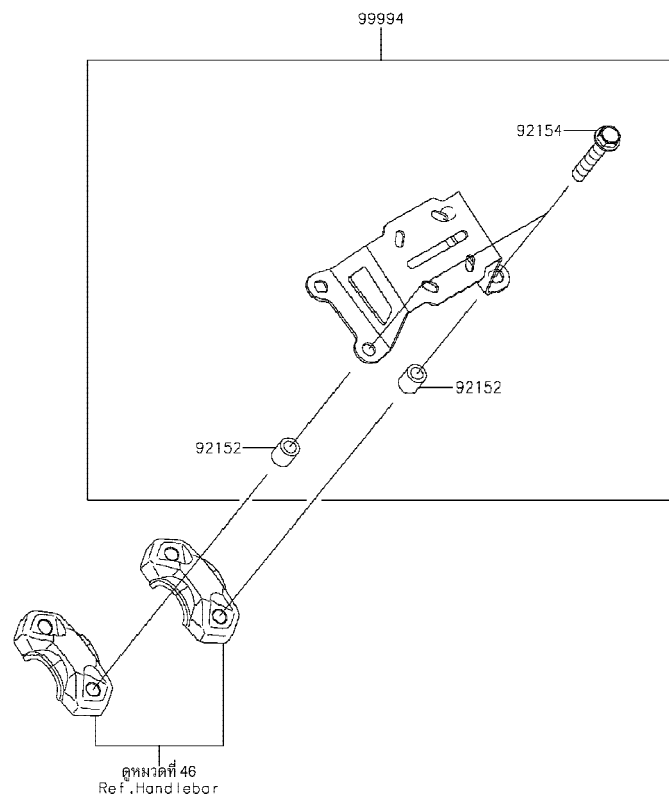

This catalog covers:

'19 KLZ1000 DKF

Chassis-ตัวถัง

GROUP NO.

71

This page covers:

Accessory(Grip Heater)-อุปกรณ์ตกแต่ง(ปลอกมือปรับอุณหภูมิ)

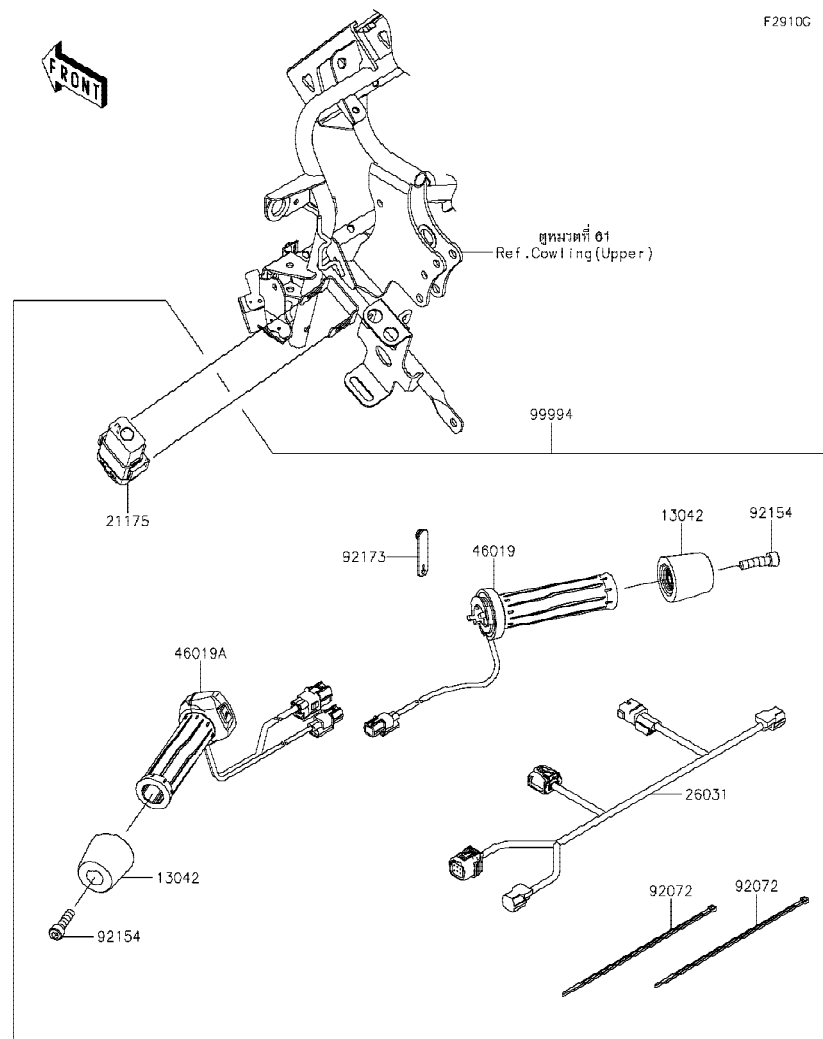

Ref No.	Part No. หมายเลขอะไหล่	Description-English ชื่ออะไหล่-อังกฤษ	Description-Thai ชื่ออะไหล่-ไทย	Quantity-KLZ1000			
				'19			
				DKF			
13042	13042-0785	WEIGHT,HANDLE	น้ำหนักถ่วงแฮนด์	2			
21175	21175-1329	CONTROL UNIT-ELECTRONIC,GH	ตัวควบคุมอิเล็กทรอนิกส์	1			
26031	26031-2645	HARNESS	สายไฟ	1			
46019	46019-0081	GRIP-ASSY,HEATER,RH	ปลอกเร่ง	1			
46019A	46019-0090	GRIP-ASSY,HEATER,LH	ปลอกมือ-ข้างซ้าย	1			
92072	92072-3851	BAND	เข็มขัดรัด	2			
92154	92154-0502	BOLT,SOCKET,8X30	โบลท์ 8X30 มม.	2			
92173	92173-1229	CLAMP,RUBBER PLATE	คลิปรัด	1			
99994	99994-1141	GRIP HEATER	ปลอกมือปรับอุณหภูมิ(ชุด)	1			

This catalog covers:

'19 KLZ1000 DKF

Chassis-ตัวถัง

GROUP NO.

72

This page covers:

Accessory(Decals)-อุปกรณ์ตกแต่ง(ลายสติ๊กเกอร์)

F2910H

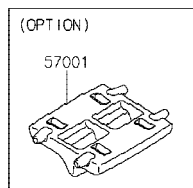

Ref No.	Part No. หมายเลขอะไหล่	Description-English ชื่ออะไหล่-อังกฤษ	Description-Thai ชื่ออะไหล่-ไทย	Quantity-KLZ1000			
				'19			
				DKF			
57001	57001-1752	RIM STRIPE APPLICATOR (OPTION)	เครื่องมือช่วยติดลายขอบล้อ	AR			
99994	99994-0932	WHEEL RIM TAPE, GREEN	ลายขอบล้อ-สีเขียว	1			
99994A	99994-0933	WHEEL RIM TAPE, SILVER	ลายขอบล้อ-สีบรอนซ์	1			

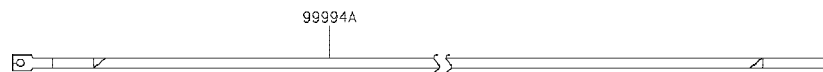
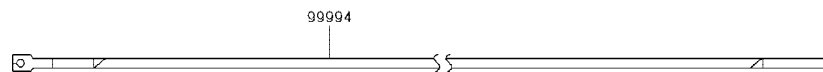

This catalog covers:
'19 KLZ1000 DKF

This page covers:
Numerical Parts Index/สารบัญหมายเลขอะไหล่

Part No.	Group No.	Part No.	Group No.	Part No.	Group No.	Part No.	Group No.	Part No.	Group No.	Part No.	Group No.	Part No.	Group No.
11004-0781	1	11057-2646	18	120CC0830	47	130CC0616	16	13272-0699	14	14093-0751	46	21176-0009	20
11005-0648	3	11057-2647	18	13001-0799	3	130CC0616	26	13272-0859	16	14093-0752	46	21176-0026	20
11008-0947	1	11060-1103	5	13002-0004	3	130CC0616	63	13272-1413	10	14093-0910	61	21176-0048	20
11009-1145	27	11061-0029	43	13008-0572	3	13102-0079	10	13272-2582	61	16007-0034	6	21176-0048	56
11010-0892	4	11061-0107	22	13031-0710	8	13107-0157	7	13272-2583	61	16007-0711	10	21176-0111	18
11012-1084	27	11061-0402	3	13041-0040	9	13107-0214	22	13272-2584	61	16066-0012	1	21176-0825	12
11013-0712	4	11061-0403	16	13042-0785	71	13107-1376	7	13272-2706	20	16073-0053	25	21176-0845	12
11051-1503	54	11061-0404	16	13042-5006	46	13107-1377	25	13280-0772	46	16073-0848	18	21176-0846	12
11054-1904	57	11061-0405	4	13045-1057	4	13127-0700	11	13280-0926	46	16082-0804	41	21176-0878	42
11056-0238	57	11061-0406	4	13070-0076	45	13128-0713	11	132BA0608	41	16085-0134	9	21176-0880	42
11056-1119	62	11061-0424	4	13087-0583	10	13140-0061	12	132BA0610	56	16085-0609	25	21176-0881	45
11056-1120	62	11061-0726	5	13088-0568	10	13140-0062	12	132BA0612	22	16097-0552	22	21176-0884	13
11056-1308	16	11061-0914	2	13089-0023	10	13144-0579	11	132BA0614	41	16115-1053	16	21176-0885	20
11056-1478	56	11061-1213	2	13089-0024	10	13145-0048	12	132BA0616	30	16126-0740	21	21181-0014	57
11056-1481	16	11065-0328	2	13089-1073	10	13151-0579	57	132BA0616	41	16126-0745	4	21188-0018	32
11056-4165	56	11065-0734	61	13089-1084	10	13159-1056	44	132BA0625	23	16126-1140	37	220AA0510	18
11056-4211	23	11065-0752	56	13089-1115	10	13159-1061	42	132BA0625	41	16130-1058	22	220AB0516	56
11056-7304	44	11065-1296	4	13095-0118	10	13161-0601	13	132BA0625	44	16142-0064	22	224AA0410	57
11057-0381	42	11065-1313-54N	65	130BA0512	24	13168-0115	9	132BA0630	41	16142-0747	22	224AA0416	57
11057-0478	57	12004-0762	6	130BA0514	62	13187-0031	10	132BB0614	42	16154-0057	22	224AB0408	55
11057-1314	42	12005-0787	6	130BA0610	21	13194-1096	25	132BC0660	22	16160-0796	22	23004-0395	53
11057-1688	56	12009-1091	6	130BA0610	56	13216-0020	22	14001-0709	14	16163-0955	18	23016-0599	66
11057-1698	63	12011-1053	6	130BA0612	45	13234-0038	9	14013-1051	14	16164-0012	21	23016-0624	53
11057-1699	63	12021-0016	2	130BA0612	56	13236-0068	13	14014-0036	14	18091-1157	5	23016-0627	53
11057-1700	62	12032-0009	6	130BA0612	57	13236-0812	13	14026-0093	16	180BA0616	40	23016-0639	54
11057-1701	62	12046-0564	7	130BA0614	56	13236-0814	42	14031-0596	16	18110-0208	5	23025-0387	54
11057-1705	41	12048-0080	7	130BA0614	61	13239-0590	12	14032-0590	16	21003-0155	23	23037-0394	55
11057-1706	41	12053-0161	7	130BA0620	23	13242-0156	13	14073-0904	4	21007-0609	23	23037-0395	55
11057-1707	56	12053-0162	7	130BA0622	31	13251-0726-II	8	14073-0905	4	21007-0673	24	23037-0404	55
11057-1712	2	12053-0163	7	130BA0622	48	13262-0753	11	14075-0028	27	21007-0681	43	23037-0405	55
11057-1713	2	120CA0510	61	130BA0630	54	13262-0884	11	14075-0047	47	21007-0682	45	23062-0811	56
11057-1726	17	120CA0512	48	130BA0812	23	13262-0885	11	14075-0048	47	21007-5084	57	23062-1173	61
11057-1727	17	120CA0525	20	130BA0812	56	13262-0886	11	14092-0032	16	21039-0004	25	23062-1175	28
11057-1728	21	120CA0612	56	130BA0814	56	13262-0887	11	14092-0109	25	21040-0003	25	23062-1176	30
11057-1960	61	120CA0820	32	130BB0612	17	13262-0888	11	14092-0819	16	21066-0748	23	23062-1177	41
11057-1961	61	120CB0510	25	130BB0625	53	13262-1159	11	14092-0831	2	21163-0748	25	23062-1178	44
11057-1969	57	120CB0614	44	130BB0630	4	13262-1198	11	14093-0144	27	21171-0033	24	23062-1179	56
11057-1984	13	120CB0820	30	130BB0670	48	13262-1382	11	14093-0730	61	21175-1329	71	23062-1180	56
11057-2010	23	120CB0840	30	130CA1035	30	13262-1387	11	14093-0733	61	21175-1421	20	23062-1181	56
11057-2454	56	120CC0830	46	130CB0612	63	13272-0698	14	14093-0734	61	21175-1555	32	23062-1182	32

This catalog covers:

'19 KLZ1000 DKF

This page covers:

Numerical Parts Index/สารบัญหมายเลขอะไหล่

Part No.	Group No.	Part No.	Group No.	Part No.	Group No.	Part No.	Group No.	Part No.	Group No.	Part No.	Group No.	Part No.	Group No.
23062-1200	56	28012-0045	57	36001-0690-J06	52	39156-2448	56	42036-1251	39	43094-0008	46	49002-0009	1
23062-1201	56	28012-1077	57	36001-0691	62	39156-2449	62	42036-1342	32	43095-0700	44	49006-0058	45
23062-1202	56	318AA0800	31	36001-0692	62	39156-2450	35	42041-1467	39	43095-1584	41	49006-1242	45
23062-1203	61	32033-1535	22	36041-0048	52	39156-2454	62	42045-018	39	43095-1587	41	49016-0662	26
23062-1206	56	32043-0642	36	39007-0421-18R	32	39156-2472	61	43001-0761	40	43095-1588	41	49016-0667	56
236AB0416	46	32052-0719	30	39042-0554	30	39156-2473	62	43010-1062	44	43095-1589	44	49016-1147	42
25031-0818	50	32052-0749-18R	48	39060-0072	26	39156-2474	62	43015-0572	44	43095-1590	44	49033-0563	18
26006-0001	25	32085-0047	33	39062-0590	27	39156-2475	62	43015-0748	42	43095-1591	44	49034-0048	17
26006-0001	56	32085-0851	47	39062-0727	27	39156-2478	54	43020-0010	42	44008-0088	47	49040-0709	19
26006-0020	56	32160-0995-18R	28	39062-0757	27	39156-2479	54	43020-1057	44	44013-0335	47	49047-0644	12
26006-0055	56	32160-1838	28	39062-0768	27	39156-2480	54	43026-0009	44	44013-0336	47	49054-0004	27
26006-1078	56	32190-0458-18R	29	39062-0820	27	39156-2481	54	43026-1051	42	44023-0159	47	49063-1055	22
26006-1080	25	32190-0780-18R	29	39062-0821	27	39156-2483	16	43027-1051	42	44026-0234	47	49065-0026	22
26006-1080	56	32190-0781-18R	29	39062-1814	27	39178-0342	5	43027-1053	44	44037-0183	47	49078-0706	6
26011-0275	56	33001-0704-18R	31	39110-0048	13	39192-0631	27	43028-1057	42	44039-0184	47	49078-0716	6
26011-1861	56	33032-0044	31	39111-0361	32	39192-0632	27	43028-1065	44	44045-051	47	49085-1066	27
26011-1862	56	33040-0040	31	39154-0360	61	39193-0054	14	43034-0057	42	44065-0026	47	49091-0001	41
26011-1863	25	33040-1109	31	39156-0660	30	41009-0805	37	43034-0148	45	44071-1336	47	49091-0001	44
26012-0838	56	34011-0037	36	39156-0661	30	41009-0806	37	43048-0008	45	44071-1337	47	49118-0946	7
26031-2470	20	34024-0152	36	39156-0810	62	41068-0040	39	43048-0023	43	45014-0617	32	49118-0968	7
26031-2631	56	34028-0314	33	39156-0982	48	41068-0599	38	43048-0024	43	46003-0717-18R	46	49134-0004	63
26031-2644	66	34028-0315	33	39156-1818	65	41073-0733-18F	39	43049-0012	43	46012-0353-18R	46	49134-0005	63
26031-2645	71	34028-0352	33	39156-1866	48	41073-0779-18F	38	43049-0013	43	46012-0354-18R	46	49134-5079-60R	63
27002-0028	56	34028-0353	33	39156-1871	21	41075-0007	37	43049-1068	43	46019-0080	46	49134-5080-60R	63
27002-0029	56	34028-1430	33	39156-1873	30	41075-0008	37	43049-1107	43	46019-0081	71	51044-0899	19
27002-1086	56	35019-0643	35	39156-1912	30	41075-0009	37	43056-0007	43	46019-0090	71	51044-0915	18
27003-0142	56	35019-0644	35	39156-2212	65	41080-0632	45	43056-1055	45	46075-0596-18R	30	51049-0735	48
27005-0671	57	35023-0449	35	39156-2354	56	41080-0697-11I	43	43056-1056	42	46075-0597-18R	30	51090-5378-J10	48
27008-0558	57	35023-0462	35	39156-2408	62	410AA0500	61	43057-003	43	46075-1144	46	52005-1120	16
27010-0773	25	35038-0010-739	34	39156-2409	62	410AA0800	61	43057-1001	42	46076-0164	46	53003-0470-MA	49
27010-0811	57	35063-0761	26	39156-2422	35	410AA1000	28	43057-1001	45	46091-0428	46	53029-0329	30
27010-0865	57	35063-0971-18R	30	39156-2435	61	410AA1000	30	43059-1561	42	46091-0464	46	53044-0001	30
27010-0891	66	35063-0972-18R	30	39156-2436	61	410AB0800	65	43078-0060	44	46092-0575	46	53044-0021	51
27010-0894	57	35063-0981	36	39156-2437	35	410S0600	5	43078-0074	27	46102-0630	10	53044-0634	23
27010-0915	42	35063-1445-18R	30	39156-2439	62	411AA0500	52	43078-0591	42	461DB0500	25	53044-0643	52
27010-0916	46	35063-1446-18R	30	39156-2440	62	411AA1000	29	43080-0050-DJ	45	480J1100	22	53044-0660	52
27010-1313	14	35063-1447-18R	30	39156-2443	53	411AA1000	65	43080-0143-DJ	43	480J1400	13	53044-0662	56
27016-1115	57	35063-1477-18R	30	39156-2446	53	42033-0028	39	43080-0144-DJ	43	482EA0100	33	53044-1296	48
27016-5395	57	35063-1485	36	39156-2447	53	42036-0050	45	43082-0073	45	482EA5000	33	53066-0612-MA	49
27048-5213	57	36001-0689-J06	52	39156-2448	48	42036-0069	31	43082-0182	43	482J0200	13	54010-0029	51

This catalog covers:
'19 KLZ1000 DKF

This page covers:
Numerical Parts Index/สารบัญหมายเลขอะไหล่

Part No.	Group No.	Part No.	Group No.	Part No.	Group No.	Part No.	Group No.	Part No.	Group No.	Part No.	Group No.	Part No.	Group No.
54011-0594	51	56054-2185	60	92005-0826	1	92022-326	40	92042-007	1	92049-1287	39	92066-0832	1
55020-1825	66	56054-2435	60	92005-0842	27	92025-1137	10	92042-007	16	92049-1314	31	92066-0836	14
55020-1826	66	56054-2566	57	92005-1238	14	92026-0082	9	92042-030	22	92049-1349	6	92066-0919	55
55020-2184	31	56071-0161	59	92005-1380	18	92026-0165	47	92043-0137	45	92049-1352	31	92066-1012	14
55020-2239	5	56071-0807	59	92009-1113	30	92026-022	10	92043-0742	33	92049-1449	45	92066-1110	14
55020-2263	30	56071-0837	59	92009-1113	56	92026-0859	61	92043-0904	44	92049-1450	45	92066-1216	30
55020-2264	30	56071-0861	59	92009-1197	35	92026-1497	10	92043-1037	14	92049-1474	14	92070-0014	24
55028-0681-60R	61	56075-7730	60	92009-1570	42	92027-153	32	92043-1262	22	92049-1475	16	92071-0024	25
55028-0682	61	56075-7731	60	92009-1984	20	92027-1651	41	92043-1263	16	92049-1520	14	92071-1043	62
55028-0683	61	56075-7732	60	92009-1984	35	92028-1282	40	92043-1263	17	92049-2204	9	92071-1131	53
55028-0688	16	56075-7733	60	92015-1094	54	92028-1558	13	92043-1263	22	92055-0016	20	92071-1187	23
55028-0689	16	56075-7785	60	92015-1180	29	92028-1739	11	92043-1264	1	92055-0114	27	92072-1294	21
55028-0700	61	56075-7786	60	92015-1189	32	92028-1915	11	92043-1264	14	92055-0136	25	92072-1414	56
55058-5335-J10	62	57001-1752	72	92015-1191	46	92033-0034	42	92043-1520	45	92055-0199	16	92072-3851	66
55058-5336-J10	62	59026-0043	24	92015-1233	30	92033-0079	44	92043-1594	33	92055-0739	27	92072-3851	71
550AA2015	44	59051-0762	25	92015-1233	42	92033-015	11	92043-1690	14	92055-0741	42	92075-005	64
550AA4040	39	59071-0022	18	92015-1263	61	92033-026	11	92043-1709	43	92055-0741	44	92075-039	46
551A0408	22	59256-0555	22	92015-1311	8	92033-1041	31	92043-4009	2	92055-0761	18	92075-051	63
551A0814	16	59502-0612	26	92015-1367	21	92033-1043	39	92045-0003	11	92055-0785	2	92075-1123	23
56001-0297	46	600A0500	11	92015-1476	25	92033-1054	3	92045-0017	31	92055-0831	27	92075-1426	32
56001-0298	46	601B6005UU	38	92015-1487	26	92033-1186	42	92045-1045	12	92055-0840	18	92075-1634	16
56007-0170	58	601B6205UU	39	92015-1555	10	92033-1186	44	92045-1384	28	92055-086	7	92075-1690	42
56008-1075	58	601B6304UU	39	92015-1717	36	92033-1222	47	92046-0008	31	92055-0912	30	92075-1690	48
56030-0400	56	610A0406	12	92015-1717	46	92033-1249	11	92046-0034	16	92055-0927	47	92075-1737	32
56030-1432	56	610A0410	9	92015-1757	52	92037-010	48	92046-0043	14	92055-0937	18	92075-1912	20
56030-1436	56	670B2020	16	92015-1757	61	92037-1124	18	92046-1052	10	92055-1276	25	92075-2113	66
56030-1438	56	670D1505	14	92015-1757	62	92037-147	27	92046-1219	11	92055-1370	25	92075-277	41
56033-0304	59	670D1509	7	92022-077	22	92037-1505	27	92046-1263	10	92055-1497	47	92077-0703	61
56033-1430	59	670D2014	7	92022-1028	46	92037-1712	4	92046-1266	9	92055-1503	22	92081-1708	13
56038-1054	59	670D2014	17	92022-1116	10	92037-1712	21	92046-1273	32	92055-1536	1	92081-1737	44
56053-1609	59	670E5075	19	92022-112	11	92037-1903	56	92046-1303	11	92055-1571	22	92081-1833	40
56054-1428	60	671B2560	39	92022-1396	46	92037-2014	56	92048-0016	11	92055-3018	22	92092-1081	5
56054-1548	60	92001-1342	27	92022-1405	53	92037-2116	21	92048-0018	25	92057-0202	7	92092-1087	5
56054-1549	60	92001-1654	65	92022-1405	63	92038-1060	23	92049-0022	28	92057-0749	39	92093-0042	47
56054-1695	66	92002-1086	26	92022-1521	52	92039-0068	52	92049-0064	47	92058-0060	39	92093-1030	48
56054-1710	60	92002-1154	22	92022-1628	13	92039-0068	61	92049-0723	39	92062-0046	14	92104-0004	58
56054-1711	60	92002-1796	16	92022-1868	10	92039-0068	62	92049-0742	28	92065-097	17	92104-1062	58
56054-1712	60	92004-0028	39	92022-2247	56	92039-0086	35	92049-0795	38	92066-0032	47	92104-1064	58
56054-1713	60	92004-0050	1	92022-289	5	92039-0752	34	92049-0798	22	92066-0071	28	92104-2068	58
56054-1876	60	92005-0721	21	92022-312	57	92039-1251	59	92049-1223	32	92066-0079	17	92106-1001	58

This catalog covers:

'19 KLZ1000 DKF

This page covers:

Numerical Parts Index/สารบัญหมายเลขอะไหล่

Part No.	Group No.	Part No.	Group No.	Part No.	Group No.	Part No.	Group No.	Part No.	Group No.	Part No.	Group No.	Part No.	Group No.
92107-1051	58	92150-1114	33	92152-0853	29	92153-0802	29	92154-0477	23	92154-1901	30	92160-1167	66
92110-0019	58	92150-1186	26	92152-0876	39	92153-0816	61	92154-0482	16	92154-1923	65	92161-0050	49
92110-1015	58	92150-1216	8	92152-1074	57	92153-0912	65	92154-0484	14	92154-1923	66	92161-0050	67
92110-1147	58	92150-1251	15	92152-1167	7	92153-0967	28	92154-0502	71	92154-1942	7	92161-0070	22
92110-1152	58	92150-1481	41	92152-1182	48	92153-1045	15	92154-0551	56	92154-1963	36	92161-0117	57
92110-1160	58	92150-1483	15	92152-1234	31	92153-1273	28	92154-0745	35	92154-2090	13	92161-0118	57
92110-3703	58	92150-1692	45	92152-1383	13	92153-1407	31	92154-0774	44	92154-2096	12	92161-0163	54
92111-1051	58	92150-1794	15	92152-1511	30	92153-1423	54	92154-0787	35	92154-2309	29	92161-0183	63
92112-1001	58	92151-1135	16	92152-1594	30	92153-1505	13	92154-0827	29	92154-2316	16	92161-0203	56
92139-0032	8	92151-1225	17	92152-1625	20	92153-1526	5	92154-0890	32	92154-2317	16	92161-0306	5
92139-0033	8	92151-1438	13	92152-1828	36	92153-1526	32	92154-0899	44	92154-2330	36	92161-0342	39
92139-0034	8	92151-1539	15	92152-1847	42	92153-1526	56	92154-0903	29	92154-2340	69	92161-0516	16
92139-0067	10	92151-1605	48	92152-1847	48	92153-1526	66	92154-0907	46	92154-2448	25	92161-0673	18
92139-0122	8	92151-1654	34	92152-1906	36	92153-1637	15	92154-0907	52	92154-2596	46	92161-0801	14
92139-0123	8	92151-1654	44	92152-1908	29	92153-1768	36	92154-0907	65	92154-2638	1	92161-1000	30
92139-0124	8	92151-1654	45	92152-1931	31	92153-1779	2	92154-0917	61	92154-2639	15	92161-1055	9
92139-0217	8	92151-1764	27	92152-2215	70	92153-1826	45	92154-0917	66	92154-2640	15	92161-1084	30
92139-0218	8	92151-1829	7	92152-2331	54	92153-1837	5	92154-1001	30	92154-2642	5	92161-1300	13
92139-0219	8	92151-1873	16	92152-2502	65	92153-1850	25	92154-1116	10	92154-2644	46	92161-1330	48
92139-0280	11	92151-1930	7	92152-2509	61	92153-1866	25	92154-1421	62	92154-2650	23	92161-1531	52
92139-0281	11	92151-1930	9	92152-2511	65	92153-1890	43	92154-1454	5	92154-2652	16	92161-1531	61
92140-0008	33	92151-1930	25	92152-2512	46	92153-1904	28	92154-1454	42	92154-2822	13	92161-1531	62
92143-1087	62	92151-1997	27	92152-2513	46	92153-1931	29	92154-1532	66	92154-2914	42	92161-1550	69
92143-1353	53	92152-0088	39	92152-2514	46	92153-1948	35	92154-1665	36	92154-3743	47	92161-1551	69
92143-1379	46	92152-0118	39	92152-2515	46	92153-1948	56	92154-1674	30	92154-3816	46	92161-1592	32
92143-1595	13	92152-0154	31	92152-2564	47	92153-1948	68	92154-1701	61	92154-3818	28	92161-1673	41
92144-1467	46	92152-0237	27	92152-2565	47	92154-0205	1	92154-1703	30	92154-3820	61	92161-1687	29
92144-1567	33	92152-0242	38	92152-2567	47	92154-0209	52	92154-1706	70	92154-3824	42	92161-1721	65
92144-1674	18	92152-0286	5	92152-2658	47	92154-0209	61	92154-1712	41	92154-3825	46	92161-1723	46
92145-0493	45	92152-0423	57	92153-0028	47	92154-0209	62	92154-1712	44	92154-3826	46	92161-1768	48
92145-0562	36	92152-0451	61	92153-0327	45	92154-0210	16	92154-1724	42	92154-3829	12	92161-1770	48
92145-0761	57	92152-0451	62	92153-0393	44	92154-0262	32	92154-1838	13	92154-3834	41	92161-1885	54
92145-1319	33	92152-0474	38	92153-0406	1	92154-0263	32	92154-1848	19	92154-3921	46	92161-1938	61
92145-1550	36	92152-0547	4	92153-0419	61	92154-0267	29	92154-1852	29	92154-3922	46	92161-2137	32
92145-1630	10	92152-0666	23	92153-0488	29	92154-0299	14	92154-1857	42	92154-4003	30	92161-2138	61
92145-1770	10	92152-0667	26	92153-0533	47	92154-0351	2	92154-1858	57	92154-4006	35	92161-2139	26
92145-1871	13	92152-0667	66	92153-0537	47	92154-0372	15	92154-1865	43	92160-1141	16	92161-2140	20
92145-1872	13	92152-0679	43	92153-0549	24	92154-0385	44	92154-1865	45	92160-1162	4	92161-2154	36
92145-1873	43	92152-0718	52	92153-0656	1	92154-0403	27	92154-1887	14	92160-1167	50	92161-2190	47
92145-1917	47	92152-0812	11	92153-0702	5	92154-0413	9	92154-1898	57	92160-1167	53	92161-2202	68

This catalog covers:
'19 KLZ1000 DKF

This page covers:
Numerical Parts Index/สารบัญหมายเลขอะไหล่

Part No.	Group No.	Part No.	Group No.	Part No.	Group No.	Part No.	Group No.	Part No.	Group No.	Part No.	Group No.	Part No.	Group No.
92170-1060	4	92173-0801	42	92180-1016	6	92200-0228	11	92200-2264	61	99994-1212	69		
92170-1091	42	92173-0861	46	92180-1018	6	92200-0265	13	92200-2268	55	99999-0522	19		
92170-1091	44	92173-0861	56	92180-1020	6	92200-0279	40	92200-3712	64				
92170-1493	27	92173-0868	21	92180-1022	6	92200-0328	57	92200-3807	18				
92170-1514	4	92173-0868	23	92180-1024	6	92200-0369	23	92210-0001	16				
92170-1514	57	92173-0868	32	92180-1026	6	92200-0386	25	92210-0003	57				
92171-0179	27	92173-0868	41	92180-1028	6	92200-0410	22	92210-0007	57				
92171-0290	16	92173-0868	56	92180-1030	6	92200-0520	11	92210-0076	5				
92171-0316	51	92173-0982	53	92180-1032	6	92200-0521	11	92210-0095	28				
92171-0620	44	92173-1008	56	92180-1034	6	92200-0556	15	92210-0134	31				
92171-0729	1	92173-1009	53	92180-1036	6	92200-0807	30	92210-0159	30				
92171-0739	27	92173-1055	35	92180-1038	6	92200-0810	13	92210-0188	25				
92171-0813	56	92173-1133	32	92180-1040	6	92200-0810	61	92210-0276	39				
92171-1283	20	92173-1144	45	92180-1042	6	92200-0812	13	92210-0320	31				
92171-1283	23	92173-1199	56	92180-1044	6	92200-0855	55	92210-0571	61				
92171-1722	56	92173-1201	22	92180-1046	6	92200-0978	29	92210-0591	29				
92171-1819	42	92173-1229	24	92180-1048	6	92200-1009	22	92210-0784	36				
92171-1819	45	92173-1229	56	92180-1050	6	92200-1087	4	92210-0823	28				
92172-0156	18	92173-1229	71	92180-1052	6	92200-1087	48	92210-0850	11				
92172-0175	53	92173-1242	56	92180-1054	6	92200-1239	11	92210-1100	13				
92172-0238	53	92173-1312	34	92190-1253	4	92200-1240	11	92210-1101	13				
92172-0238	63	92173-1313	34	92191-1550	18	92200-1251	34	92210-1132	61				
92172-0262	61	92173-1320	5	92191-1551	18	92200-1375	11	92210-1139	5				
92172-0265	16	92173-1321	16	92191-1552	18	92200-1377	5	92210-1139	32				
92172-0334	25	92173-1360	27	92192-0843	4	92200-1388	34	92210-1139	65				
92172-0441	50	92173-1388	44	92192-0845	4	92200-1487	10	92210-1203	29				
92172-0481	54	92173-1432	27	92192-1024	48	92200-1489	39	92210-1519	46				
92172-0483	4	92173-1526	13	92192-1493	18	92200-1522	11	92210-1544	46				
92172-0828	18	92173-1526	46	92192-1494	18	92200-1523	11	92210-1723	61				
92172-0835	68	92173-1526	56	92192-1913	4	92200-1564	18	92210-1764	47				
92172-0976	33	92173-1526	66	92192-1915	21	92200-1691	1	99994-0932	72				
92172-1138	46	92173-1790	42	92192-1916	21	92200-1720	11	99994-0933	72				
92172-1243	42	92173-1912	45	92192-1917	21	92200-1729	30	99994-0973	70				
92173-0088	41	92173-1913	44	92192-1985	21	92200-1751	61	99994-1134	65				
92173-0170	44	92173-1914	56	92192-1998	18	92200-1762	46	99994-1138	66				
92173-0736	32	92173-1915	56	92192-1999	18	92200-1785	65	99994-1139	65				
92173-0736	46	92173-1917	17	92200-0036	28	92200-1820	52	99994-1141	71				
92173-0736	56	92173-1971	56	92200-0043	33	92200-1820	61	99994-1142	64				
92173-0736	66	92173-2104	4	92200-0081	28	92200-1820	62	99994-1144	68				
92173-0799	41	92180-1014	6	92200-0115	15	92200-2229	31	99994-1147	67				

Kawasaki