

# Kawasaki

## KLE300 AHF/AJF/AJFA/AJFB

(Versys-X 300)



สมุดภาพอะไหล่  
PARTS CATALOG

# Kawasaki

## KLE300 AHF/AJF/AJFA/AJFB

### สมุดภาพอะไหล่ รถจักรยานยนต์คาวาซากิ

This catalog covers:

'17~'18 KLE300 AHF/AJF/AJFA/AJFB

GROUP NO.

A

This page covers:

Color Combination Parts List-ชิ้นส่วนอะไหล่สี



สีเขียว / Candy Lime Green Type3 (51P)



สีเทา / Metallic Graphite Gray (45W)

ปี & รหัสประจำรุ่น / Year & Model '17 KLE300AHF

สี / Color

สีเขียว / Candy Lime Green Type3 (51P)

สีเทา / Metallic Graphite Gray (45W)

หมายเลขเฟรม / Frame No. Range เริ่มต้นจาก / From JKALE300AADA00051 ~ JKALE300AADA00500

หมายเลขเครื่อง / Engine No. Range เริ่มต้นจาก / From EX300AEA88673 ~ EX300AEAA0820

ชื่ออะไหล่(ไทย)	ชื่ออะไหล่(อังกฤษ)	หมวดที่	หมายเลขอะไหล่ / Part No.	
			รถสีเขียว	รถสีเทา
Description(Thai)	Description(English)	Group No.	C.L. Green Type3 (51P)	M.G. Gray (45W)
ฝาครอบข้างซ้าย	COVER,RR SIDE,LH	50	14093-0554-45W	14093-0554-45L
ฝาครอบข้างขวา	COVER,RR SIDE,RH	50	14093-0555-45W	14093-0555-45L
บังโคลนหน้า	FENDER-FRONT	32	35004-0363-45L	35004-0363-45L
ถังน้ำมัน	TANK-COMP-FUEL	46	51001-0843-51P	51001-0843-45W
แฟ้ริงบน	COWLING,UPP	64	55028-0624-51P	55028-0624-45W
แฟ้ริง-ข้างซ้าย	COWLING,SIDE,LH	65	55028-0626-51P	55028-0626-45W
แฟ้ริง-ข้างขวา	COWLING,SIDE,RH	65	55028-0627-51P	55028-0627-45W
แฟ้ริงถึงน้ำมัน-ข้างซ้าย	COWLING,TANKSIDE,LH	65	55028-0628-45W	55028-0628-45L
แฟ้ริงถึงน้ำมัน-ข้างขวา	COWLING,TANKSIDE,RH	65	55028-0629-45W	55028-0629-45L

This catalog covers:

'17~'18 KLE300 AHF/AJF/AJFA/AJFB

GROUP NO.

B

This page covers:

Color Combination Parts List-ชิ้นส่วนอะไหล่สี

ปี & รหัสประจำรุ่น / Year & Model '18 KLE300AJF

สี / Color

สีเขียว / Candy Lime Green Type3 (51P)



สีเขียว / Candy Lime Green Type3 (51P)

หมายเลขเฟรม / Frame No. Range เริ่มต้นจาก / From JKALE300AADA00501 ~

หมายเลขเครื่อง / Engine No. Range เริ่มต้นจาก / From EX300AEAA0821 ~

ชื่ออะไหล่(ไทย) Description(Thai)	ชื่ออะไหล่(อังกฤษ) Description(English)	หมวดที่ Group No.	หมายเลขอะไหล่ / Part No.
			รหัสสีเขียว C.L. Green Type3 (51P)
ฝาครอบข้างซ้าย	COVER,RR SIDE,LH	50	14093-0554-45W
ฝาครอบข้างขวา	COVER,RR SIDE,RH	50	14093-0555-45W
บังโคลนหน้า	FENDER-FRONT	32	35004-0363-45L
ถังน้ำมัน	TANK-COMP-FUEL	46	51001-0843-51P
แฟ้ริงบน	COWLING,UPP	64	55028-0624-51P
แฟ้ริง-ข้างซ้าย	COWLING,SIDE,LH	65	55028-0626-51P
แฟ้ริง-ข้างขวา	COWLING,SIDE,RH	65	55028-0627-51P
แฟ้ริงถังน้ำมัน-ข้างซ้าย	COWLING,TANKSIDE,LH	65	55028-0628-45W
แฟ้ริงถังน้ำมัน-ข้างขวา	COWLING,TANKSIDE,RH	65	55028-0629-45W



This catalog covers:

'17~'18 KLE300 AHF/AJF/AJFA/AJFB

GROUP NO.

C

This page covers:

Color Combination Parts List-ชิ้นส่วนอะไหล่สี

ปี & รหัสประจำรุ่น / Year & Model '18 KLE300AJFA

สี / Color

สีเขียว / Metallic Covert Green (36T)



สีเขียว / Metallic Covert Green (36T)

หมายเลขเฟรม / Frame No. Range เริ่มต้นจาก / From JKALE300AADA00621 ~

หมายเลขเครื่อง / Engine No. Range เริ่มต้นจาก / From EX300AEAA1845 ~

ชื่ออะไหล่(ไทย) Description(Thai)	ชื่ออะไหล่(อังกฤษ) Description(English)	หมวดที่ Group No.	หมายเลขอะไหล่ / Part No.
			รหัสสีเขียว M.C. Green (36T)
ฝาครอบข้างซ้าย	COVER,RR SIDE,LH	50	14093-0554-45W
ฝาครอบข้างขวา	COVER,RR SIDE,RH	50	14093-0555-45W
บังโคลนหน้า	FENDER-FRONT	32	35004-0363-45L
ถังน้ำมัน	TANK-COMP-FUEL	46	51001-0843-36T
แฟ้ริงบน	COWLING,UPP	64	55028-0624-36T
แฟ้ริง-ข้างซ้าย	COWLING,SIDE,LH	65	55028-0626-36T
แฟ้ริง-ข้างขวา	COWLING,SIDE,RH	65	55028-0627-36T
แฟ้ริงถังน้ำมัน-ข้างซ้าย	COWLING,TANKSIDE,LH	65	55028-0628-45W
แฟ้ริงถังน้ำมัน-ข้างขวา	COWLING,TANKSIDE,RH	65	55028-0629-45W

This catalog covers:

'17~'18 KLE300 AHF/AJF/AJFA/AJFB

GROUP NO.

D

This page covers:

Color Combination Parts List-ชิ้นส่วนอะไหล่สี

ปี & รหัสประจำรุ่น / Year & Model '18 KLE300AJFB

สี / Color

สีเทา / Taica.Matrix Camo Gray2 (36K)



สีเทา / Taica.Matrix Camo Gray2 (36K)

หมายเลขเฟรม / Frame No. Range เริ่มต้นจาก / From JKALE300AADA00811 ~

หมายเลขเครื่อง / Engine No. Range เริ่มต้นจาก / From EX300AEAA3748 ~

ชื่ออะไหล่(ไทย) Description(Thai)	ชื่ออะไหล่(อังกฤษ) Description(English)	หมวดที่ Group No.	หมายเลขอะไหล่ / Part No.
			รหัสสีเทา T.M.C. Gray 2 (36K)
ฝาครอบข้างซ้าย	COVER,RR SIDE,LH	50	14093-0554-36L
ฝาครอบข้างขวา	COVER,RR SIDE,RH	50	14093-0555-36L
บังโคลนหน้า	FENDER-FRONT	32	35004-0363-45L
ถังน้ำมัน	TANK-COMP-FUEL	46	51001-0843-660
แฟ้ริงบน	COWLING,UPP	64	55028-0624-36K
แฟ้ริง-ข้างซ้าย	COWLING,SIDE,LH	65	55028-0626-36K
แฟ้ริง-ข้างขวา	COWLING,SIDE,RH	65	55028-0627-36K
แฟ้ริงถังน้ำมัน-ข้างซ้าย	COWLING,TANKSIDE,LH	65	55028-0628-35B
แฟ้ริงถังน้ำมัน-ข้างขวา	COWLING,TANKSIDE,RH	65	55028-0629-35B

This catalog covers:

'17-'18 KLE300 AHF/AJF/AJFA/AJFB

Engine/เครื่องยนต์

This page covers:

Pictorial Index/สารบัญรูปภาพ

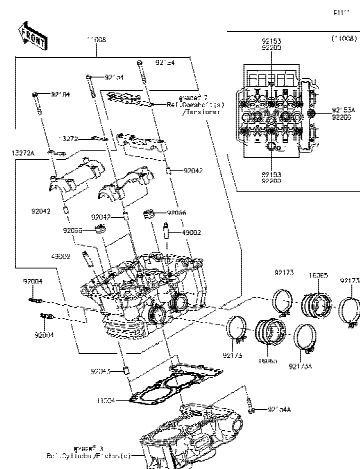

1

Cylinder Head - ฝาสูบ

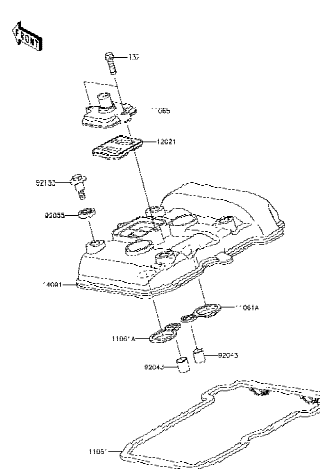

2

Cylinder Head Cover - ฝาครอบฝาสูบ

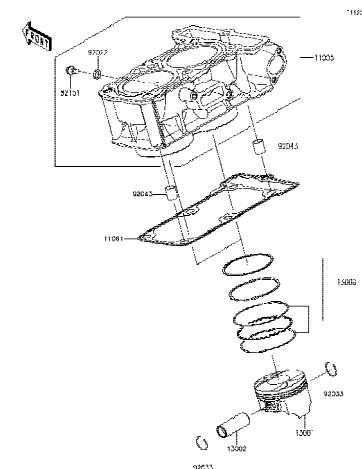

3

Cylinder/Piston(s) - เต้านสูบ/ลูกสูบ

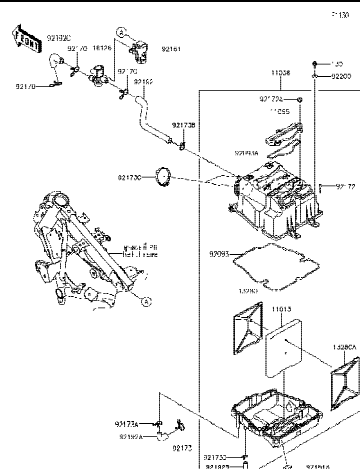

4

Air Cleaner - หม้อกรองอากาศ

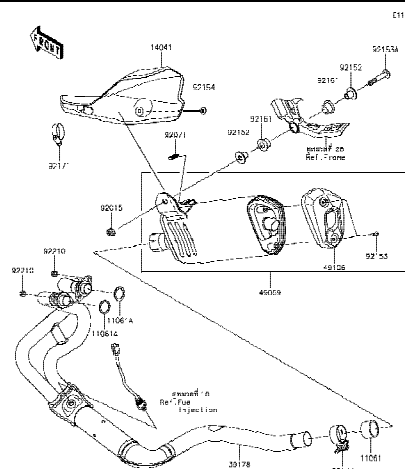

5

Muffler(s) - ท่อไอเสีย

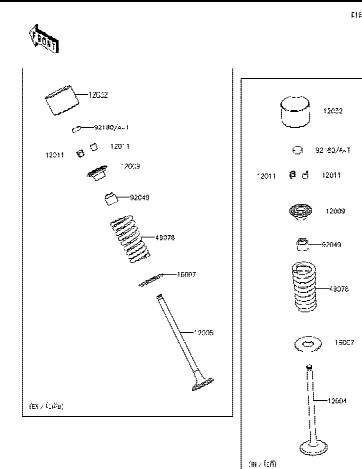

6

Valve(s) - วาล์ว

This catalog covers:

'17~'18 KLE300 AHF/AJF/AJFA/AJFB

Engine/เครื่องยนต์

This page covers:

Pictorial Index/ตามรูปภาพ

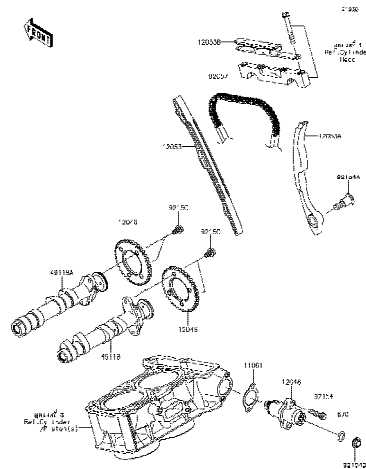

7

Camshaft(s)/Tensioner - เฟลากรวาลิน/ตัวดันโซ่

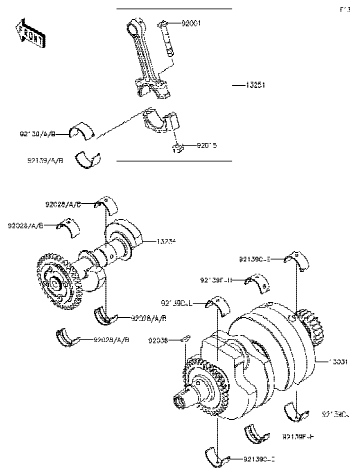

8

Crankshaft - เฟลาข้อเหวี่ยง

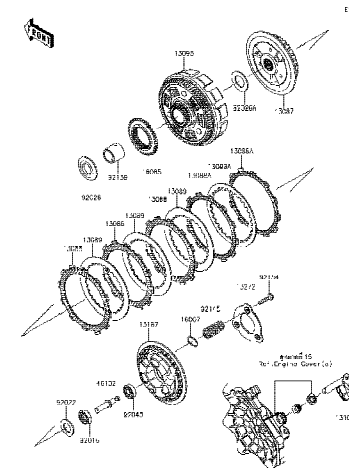

9

Clutch - คลัตช์

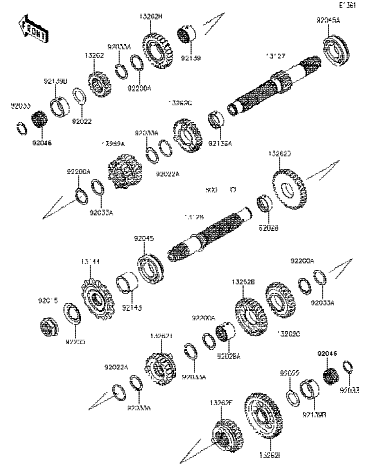

10

Transmission - เฟืองเกียร์ถ่ายทอดกำลัง

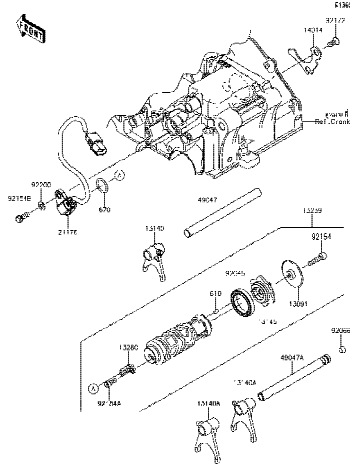

11

Gear Change Drum/Shift Fork(s) - กระปุกเกียร์/ก้านบูเกียร์

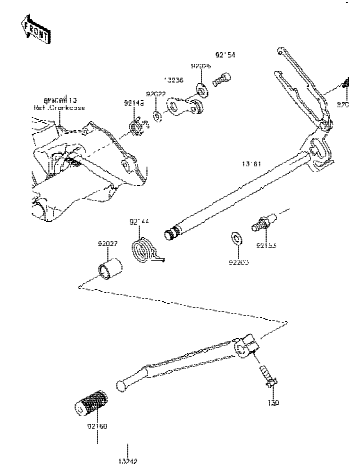

12

Gear Change Mechanism - คันเกียร์

This catalog covers:

'17-'18 KLE300 AHF/AJF/AJFA/AJFB

Engine/เครื่องยนต์

This page covers:

Pictorial Index/สารบัญรูปภาพ

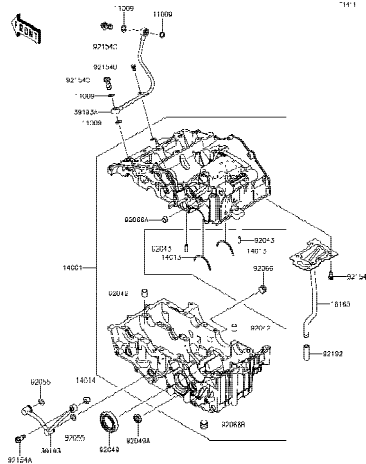

13

Crankcase - แคร็งเครื่องยนต์

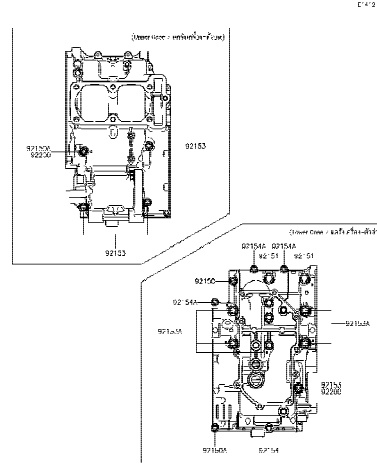

14

Crankcase Bolt Pattern - แบบแสดงตำแหน่งโบลท์แคร็งเครื่องยนต์

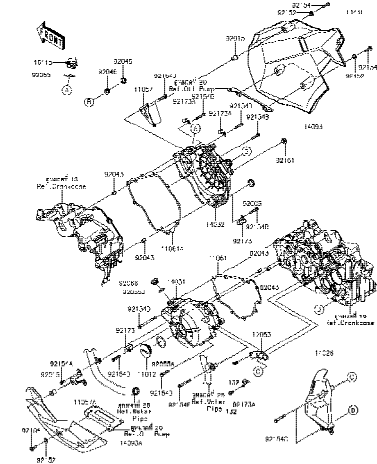

15

Engine Cover(s) - ฝาครอบเครื่องยนต์

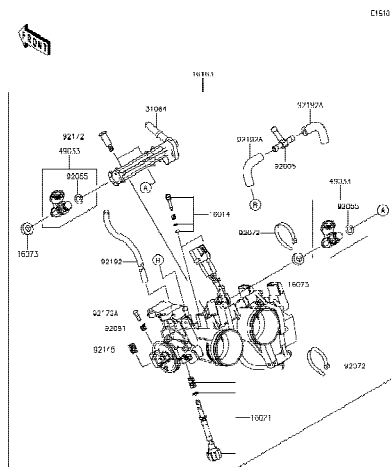

16

Throttle - ชุดลิ้นเร่ง

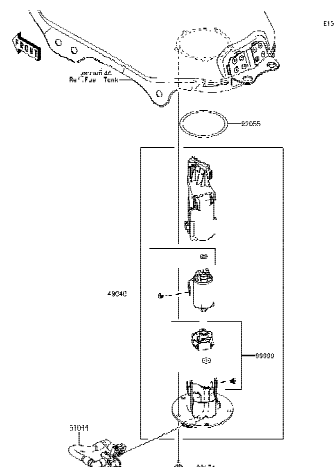

17

Fuel Pump - ปั๊มน้ำมันเชื้อเพลิง

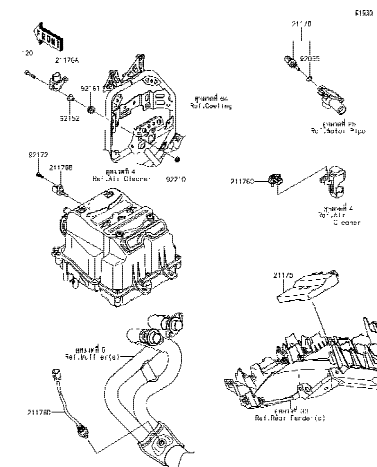

18

Fuel Injection - ตัววัดและส่งสัญญาณ

'17~'18 KLE300 AHF/AJF/AJFA/AJFB

Engine/เครื่องยนต์

Pictorial Index/สารบัญรูปภาพ

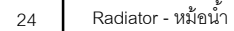
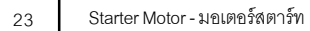
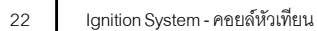
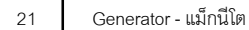
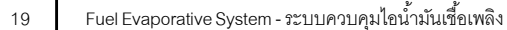

'17~'18 KLE300 AHF/AJF/AJFA/AJFB

Engine/เครื่องยนต์

Pictorial Index/สารบัญรูปภาพ

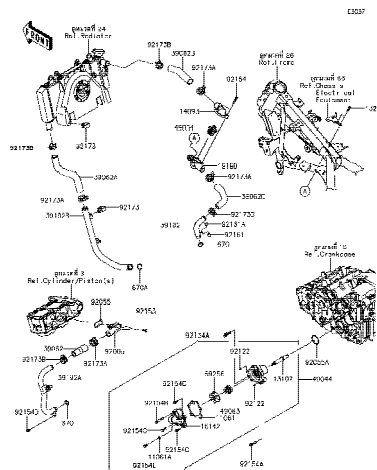

Water Pipe - ท่อน้ำ



This catalog covers:

'17-'18 KLE300 AHF/AJF/AJFA/AJFB

Chassis/ตัวถัง

This page covers:

Pictorial Index/สารบัญรูปภาพ

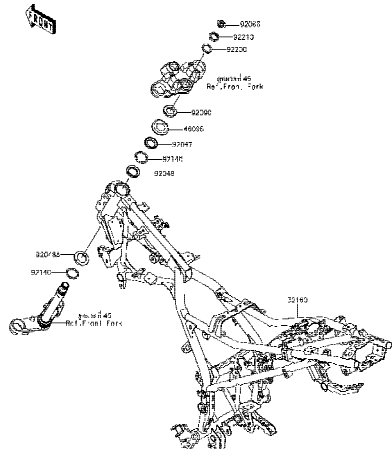
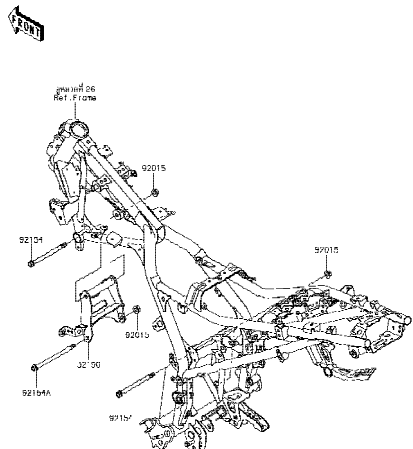
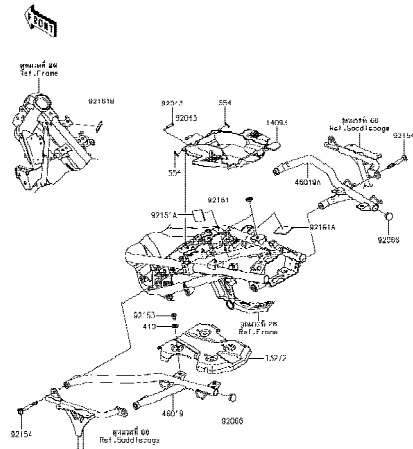
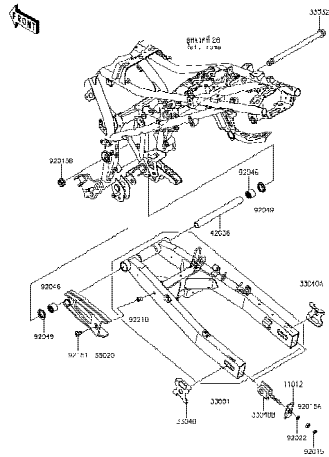
 <p>26 Frame - เฟรม</p>	 <p>27 Engine Mount - ส่วนประกอบในการยึดเครื่องยนต์</p>	 <p>28 Frame Fittings - ส่วนประกอบการยึดอุปกรณ์ต่างๆ</p>
 <p>29 Swingarm - สวิงอาร์ม</p>		



'17~'18 KLE300 AHF/AJF/AJFA/AJFB

Chassis/ตัวถัง

Pictorial Index/สารบัญรูปภาพ

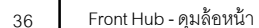
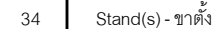

'17~'18 KLE300 AHF/AJF/AJFA/AJFB

Chassis/ตัวถัง

Pictorial Index/สารบัญรูปภาพ

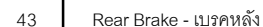
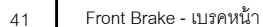
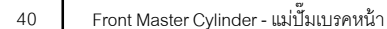

This catalog covers:

'17-'18 KLE300 AHF/AJF/AJFA/AJFB

Chassis/ตัวถัง

This page covers:

Pictorial Index/สารบัญรูปภาพ

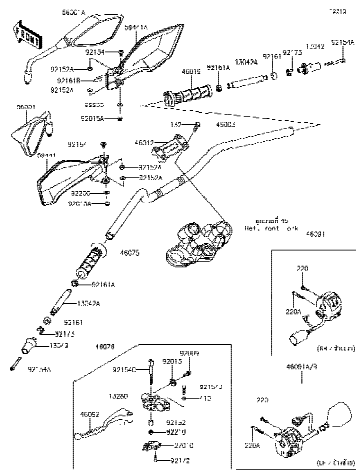

44

Handlebar - แขนเดิลบาร์

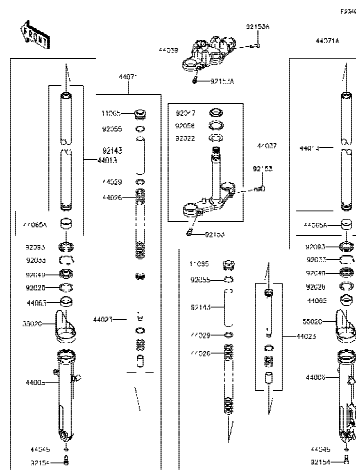

'17~'18 KLE300 AHF/AJF/AJFA/AJFB

Chassis/ตัวถัง

Pictorial Index/สารบัญรูปภาพ

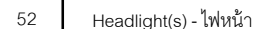
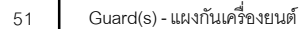

'17~'18 KLE300 AHF/AJF/AJFA/AJFB

Chassis/ตัวถัง

Pictorial Index/สารบัญรูปภาพ

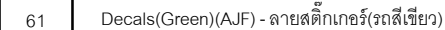
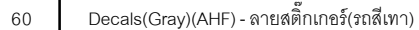
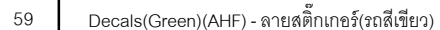
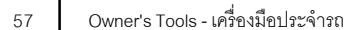

This catalog covers:

'17-'18 KLE300 AHF/AJF/AJFA/AJFB

Chassis/ตัวถัง

This page covers:

Pictorial Index/ตามรูปภาพ

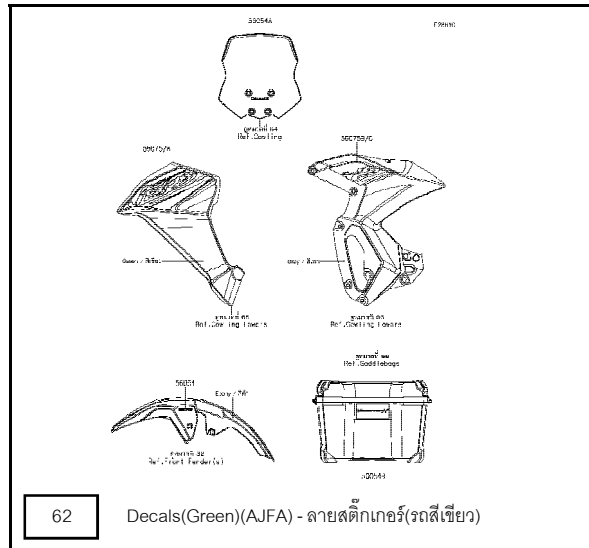

62 Decals(Green)(AJFA) - ลายสติ๊กเกอร์(รดสีเขียว)

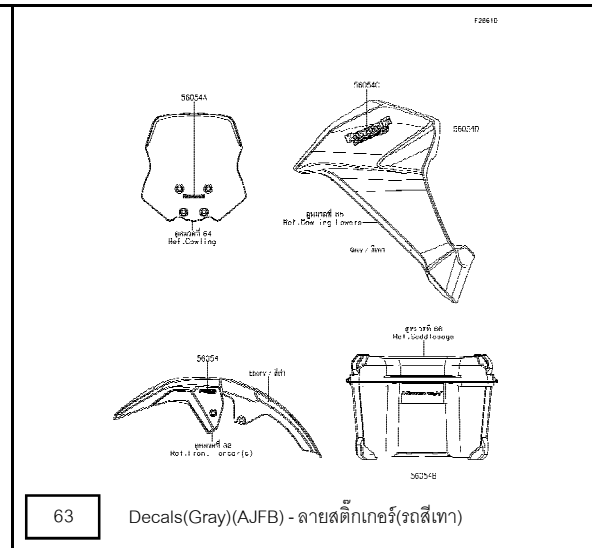

'17~'18 KLE300 AHF/AJF/AJFA/AJFB

Pictorial Index/สารบัญรูปภาพ



Accessory(High Seat) - อุปกรณ์ตกแต่ง(เบาะนั่งทรงสูง)



This catalog covers:

'17-'18 KLE300 AHF/AJF/AJFA/AJFB Engine-เครื่องยนต์

GROUP NO.

1

This page covers:

Cylinder Head-ฝาสูบ

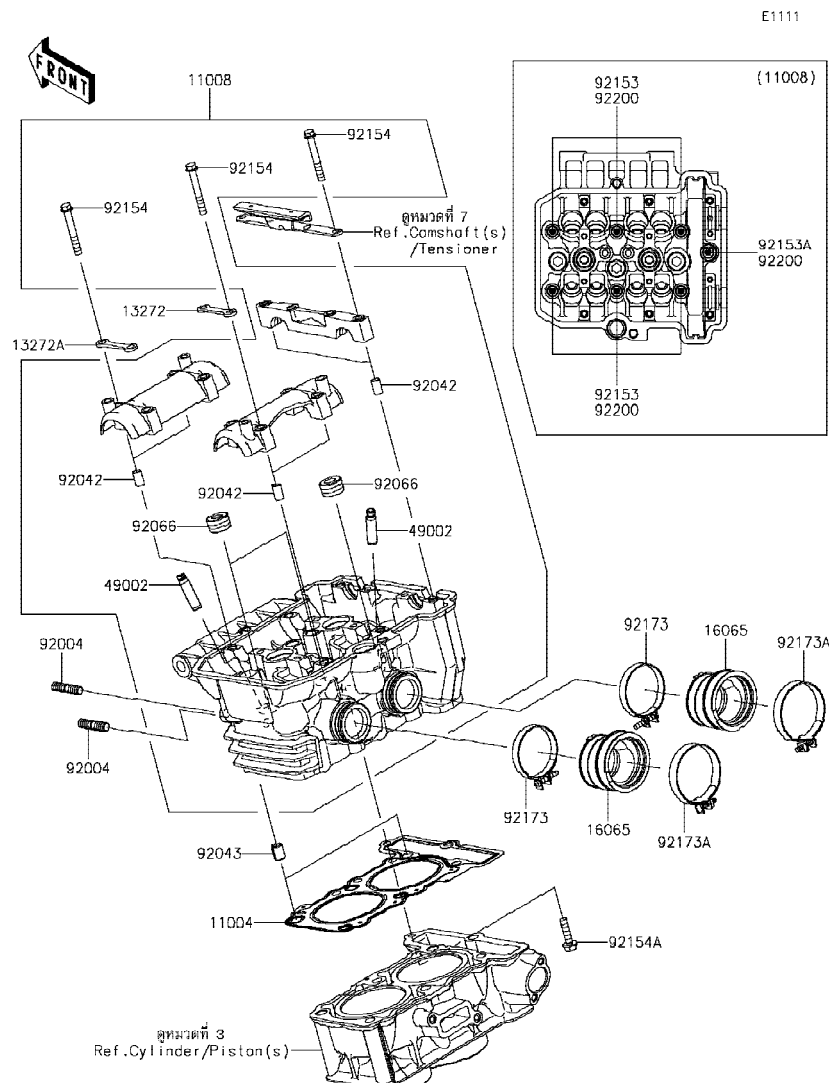

Ref No.	Part No.	Description-English ชื่ออะไหล่-อังกฤษ	Description-Thai ชื่ออะไหล่-ไทย	Quantity-KLE300			
				'17 AHF	'18 AJF	'18 AJFA	'18 AJFB
11004	11004-0734	GASKET-HEAD	ปะเก็นฝาสูบ	1	1	1	1
11008	11008-0747	HEAD-COMP-CYLINDER	ฝาสูบ(ชุด)	1	1	1	1
13272	13272-0260	PLATE,IN	แผ่นรอง	2	2	2	2
13272A	13272-0261	PLATE,EX	แผ่นรอง	2	2	2	2
16065	16065-0119	HOLDER-CARBURETOR	หน้าแปลนชุดลิ้นเร่ง	2	2	2	2
49002	49002-0009	GUIDE-VALVE	ปลอกกาวาล์ว	8	8	8	8
92004	92004-0040	STUD,8X22	โบลท์สตั๊ด 8X22 มม.	4	4	4	4
92042	92042-007	PIN,DOWEL,6.3X8X14	สลักกานูช 6.3X8X14 มม.	6	6	6	6
92043	92043-1264	PIN,8.2X10X14	สลักกานูช 8.2X10X14 มม.	2	2	2	2
92066	92066-0002	PLUG,PT1/2X12.5	น็อต	3	3	3	3
92153	92153-1774	BOLT,SOCKET,8X146	โบลท์ 8X146 มม.	6	6	6	6
92153A	92153-1775	BOLT,SOCKET,8X115	โบลท์ 8X115 มม.	1	1	1	1
92154	92154-0246	BOLT,6X45	โบลท์ 6X45 มม.	12	12	12	12
92154A	92154-2556	BOLT,FLANGED,6X25	โบลท์ 6X25 มม.	1	1	1	1
92173	92173-0919	CLAMP,47MM	เข็มขัดรัด 47 มม.	2	2	2	2
92173A	92173-0956	CLAMP,53MM	เข็มขัดรัด 53 มม.	2	2	2	2
92200	92200-0860	WASHER,8.5X18X1.6	แหวนรอง 8.5X18X1.6 มม.	7	7	7	7



This catalog covers:

'17-'18 KLE300 AHF/AJF/AJFA/AJFB Engine-เครื่องยนต์

GROUP NO.

2

This page covers:

Cylinder Head Cover-ฝาครอบฝาสูบ

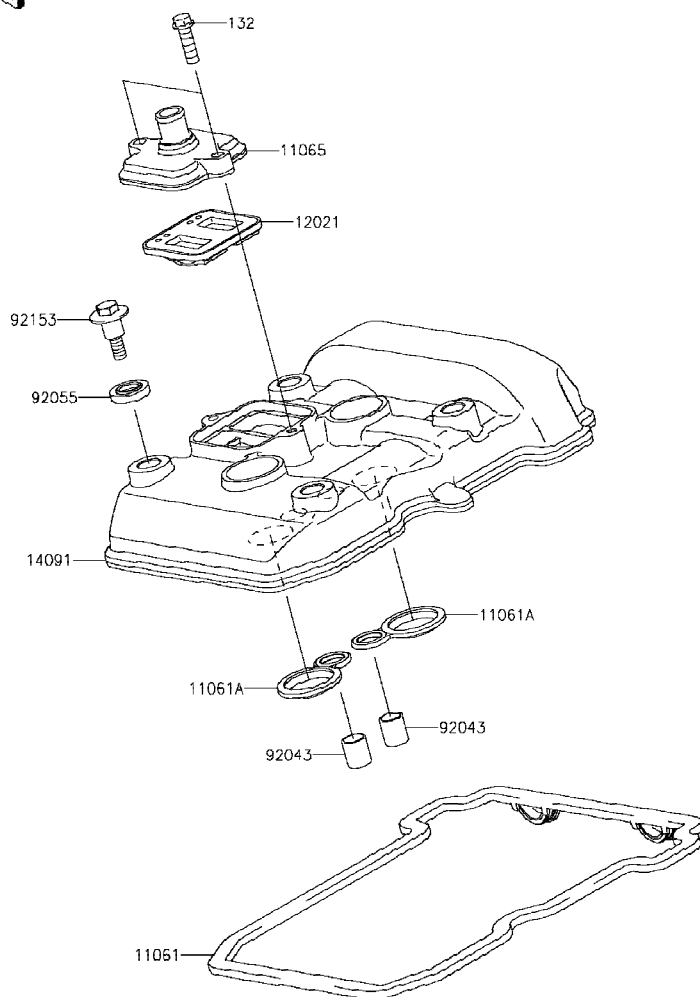

E1112

Ref No.	Part No. หมายเลขอะไหล่	Description-English ชื่ออะไหล่-อังกฤษ	Description-Thai ชื่ออะไหล่-ไทย	Quantity-KLE300			
				'17	'18	'18	'18
				AHF	AJF	AJFA	AJFB
11061	11061-0282	GASKET,CYLINDER HEAD COVER	ปะเก็นฝาครอบฝาสูบ	1	1	1	1
11061A	11061-0283	GASKET,PLUG HOLE	ปะเก็นหัวเทียน	2	2	2	2
11065	11065-0349	CAP	ฝาครอบวาล์ว	1	1	1	1
12021	12021-0708	VALVE-ASSY-REED	วาล์ว	1	1	1	1
14091	14091-0724	COVER,CYLINDER HEAD	ฝาครอบฝาสูบ	1	1	1	1
92043	92043-4009	PIN,10.1X12X14	สลัก 10.1X12X14 มม.	2	2	2	2
92055	92055-0195	RING-O,HEAD COVER BOLT	โอริง	4	4	4	4
92153	92153-0793	BOLT,HEAD COVER	โบลท์	4	4	4	4
132	132BA0620	BOLT-FLANGED-SMALL,6X20	โบลท์ 6X20 มม.	2	2	2	2

This catalog covers:

'17~'18 KLE300 AHF/AJF/AJFA/AJFB Engine-เครื่องยนต์

GROUP NO.

3

This page covers:

Cylinder/Piston(s)-เสื้อสูบ/ลูกสูบ

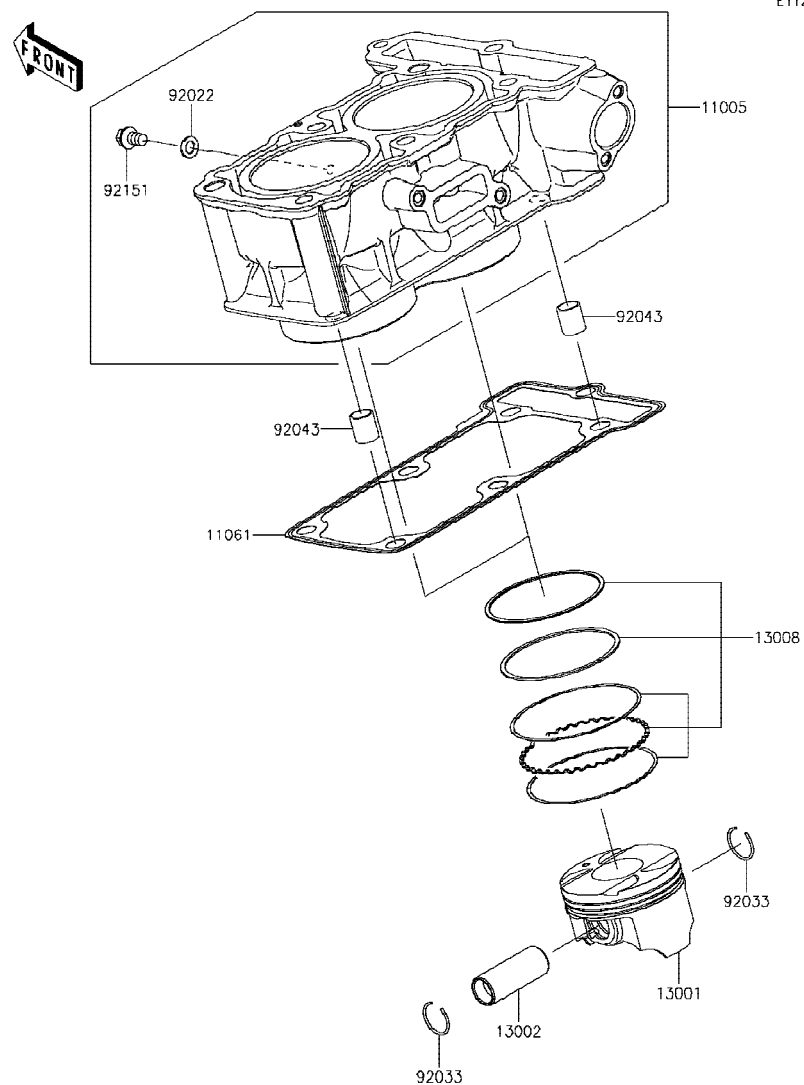

Ref No.	Part No. หมายเลขอะไหล่	Description-English ชื่ออะไหล่-อังกฤษ	Description-Thai ชื่ออะไหล่-ไทย	Quantity-KLE300			
				'17	'18	'18	'18
				AHF	AJF	AJFA	AJFB
11005	11005-0675	CYLINDER-ENGINE	เสื้อสูบ	1	1	1	1
11061	11061-0790	GASKET,CYLINDER BASE	ปะเก็นเสื้อสูบ	1	1	1	1
13001	13001-0742	PISTON-ENGINE	ลูกสูบ	2	2	2	2
13002	13002-0710	PIN-PISTON	สลักลูกสูบ	2	2	2	2
13008	13008-0047	RING-SET-PISTON	แหวนลูกสูบ	2	2	2	2
92022	92022-304	WASHER,6.2X11X1	แหวนรอง 6.2X11X1 มม.	1	1	1	1
92033	92033-0732	RING-SNAP,PISTON PIN	คลิปล็อกสลักลูกสูบ	4	4	4	4
92043	92043-1264	PIN,8.2X10X14	สลักแกน 8.2X10X14 มม.	2	2	2	2
92151	92151-1233	BOLT,FLANGED,6X10	bolt 6X10 มม.	1	1	1	1

This catalog covers:

'17-'18 KLE300 AHF/AJF/AJFA/AJFB Engine-เครื่องยนต์

GROUP NO.

4

This page covers:

Air Cleaner-หม้อกรองอากาศ

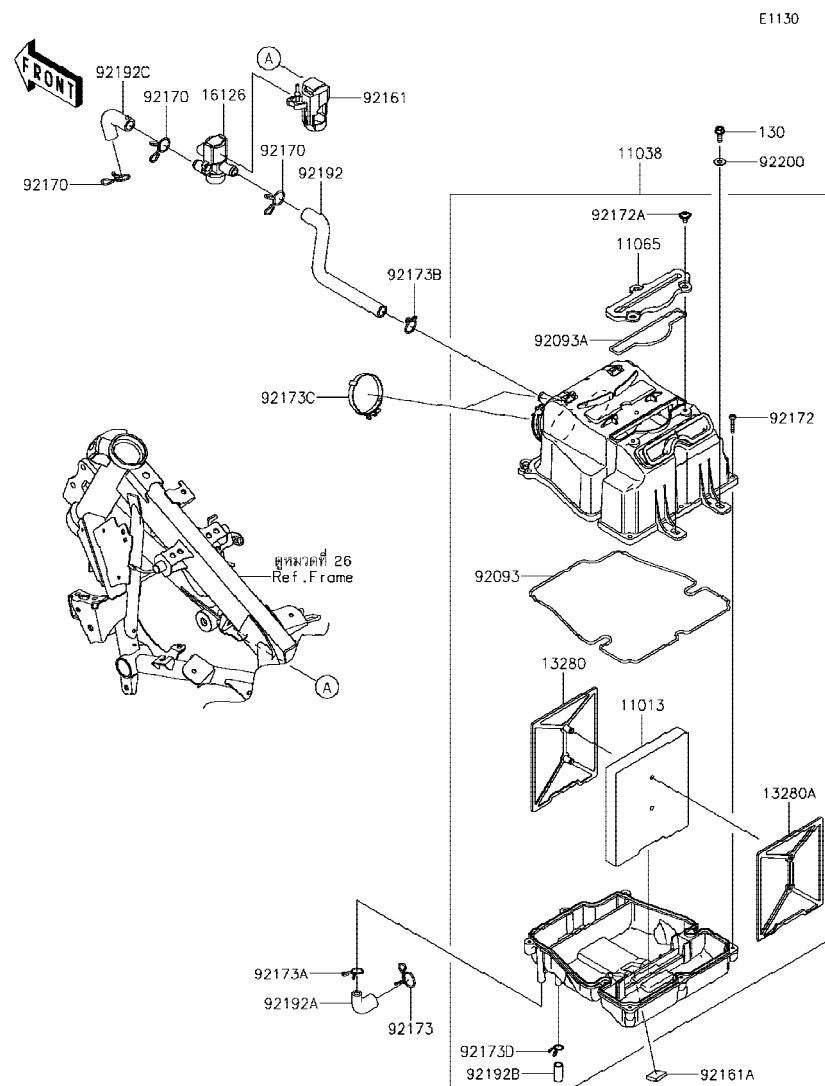

Ref No.	Part No. หมายเลขอะไหล่	Description-English ชื่ออะไหล่-อังกฤษ	Description-Thai ชื่ออะไหล่-ไทย	Quantity-KLE300			
				'17 AHF	'18 AJF	'18 AJFA	'18 AJFB
11013	11013-0762	ELEMENT-AIR FILTER	ไส้กรองอากาศ	1	1	1	1
11038	11038-0049	CASE-ASSY-AIR FILTER	หม้อกรองอากาศ(ชุด)	1	1	1	1
11065	11065-0967	CAP	ฝาปิด	1	1	1	1
13280	13280-0883	HOLDER,AIR FILTER ELEMENT	ขวยึดหม้อกรองอากาศ	1	1	1	1
13280A	13280-0884	HOLDER,AIR FILTER ELEMENT	ขวยึดหม้อกรองอากาศ	1	1	1	1
16126	16126-0744	VALVE,AIR CUT	วาล์วเติมอากาศ	1	1	1	1
92093	92093-0698	SEAL,CASE	ซีลหม้อกรองอากาศ	1	1	1	1
92093A	92093-0699	SEAL,CAP	ซีลยาง	1	1	1	1
92161	92161-1424	DAMPER,ACV	ยางรอง	1	1	1	1
92161A	92161-1992	DAMPER,20X20X4	แผ่นรอง	1	1	1	1
92170	92170-1017	CLAMP	เข็มขัดรัดท่อยาง	3	3	3	3
92172	92172-0803	SCREW,TAPPING,5X25	สกรู 5X25 มม.	8	8	8	8
92172A	92172-1144	SCREW,6X10	สกรู 6X10 มม.	3	3	3	3
92173	92173-0190	CLAMP,20MM	เข็มขัด 20 มม.	1	1	1	1
92173A	92173-0192	CLAMP,14MM	เข็มขัด 14 มม.	1	1	1	1
92173B	92173-0193	CLAMP,18MM	เข็มขัด 18 มม.	1	1	1	1
92173C	92173-1653	CLAMP	ตัวคล้อง	2	2	2	2
92173D	92173-1714	CLAMP	เข็มขัดรัด	1	1	1	1
92192	92192-1727	TUBE,VALVE-AIR FILTER	ท่อยาง	1	1	1	1
92192A	92192-1728	TUBE,BREATHER	ท่อยาง	1	1	1	1
92192B	92192-1744	TUBE,DRAIN CLEAN	ท่อยาง	1	1	1	1
92192C	92192-1763	TUBE,VALVE-CYLINDER HRAD	ท่อยาง	1	1	1	1
92200	92200-0796	WASHER,6.5X16X1.0	แหวนรอง 6.5X16X1.0 มม.	2	2	2	2
130	130BA0616	BOLT-FLANGED,6X16	โบลท์ 6X16 มม.	2	2	2	2

'17~'18 KLE300 AHF/AJF/AJFA/AJFB Engine-เครื่องยนต์

5

Muffler(s)-ท่อไอเสีย



Ref	Part No.	Description-English	Description-Thai	Quantity-KLE300			
				'17	'18	'18	'18
No.	หมายเลขอะไหล่	ชื่ออะไหล่-อังกฤษ	ชื่ออะไหล่-ไทย	AHF	AJF	AJFA	AJFB
11061	11061-0432	GASKET,EXHAUST PIPE CONNECTIN	ปะเก็นข้อต่อท่อไอเสีย	1	1	1	1
11061A	11061-0791	GASKET,EXHAUST PIPE	ปะเก็นปากท่อไอเสีย	2	2	2	2
14041	14041-0601	COVER-COMP,MUFFLER	ฝาครอบท่อไอเสีย	1	1	1	1
39178	39178-0278	MANIFOLD-COMP-EXHAUST	ท่อร่วมไอเสีย	1	1	1	1
49069	49069-0825	MUFFLER-ASSY	ปลายท่อไอเสีย(ชุด)	1	1	1	1
49106	49106-0818	COVER-MUFFLER,END	ฝาครอบปลายท่อไอเสีย	1	1	1	1
92015	92015-1387	NUT,FLANGED,10MM	น็อต 10 มม.	1	1	1	1
92071	92071-0712	GROMMET	ยางรอง	1	1	1	1
92152	92152-2295	COLLAR	ปลอกทรงโบลท์	2	2	2	2
92153	92153-1886	BOLT,SOCKET,6X14	โบลท์ 6X14 มม.	2	2	2	2
92153A	92153-1930	BOLT,SOCKET,10X58	โบลท์ 10X58 มม.	1	1	1	1
92154	92154-2558	BOLT,SOCKET,6X10	โบลท์ 6X10 มม.	1	1	1	1
92161	92161-1497	DAMPER	ยางรอง	2	2	2	2
92171	92171-0059	CLAMP	เข็มขัดรัด	1	1	1	1
92173	92173-0942	CLAMP,42MM	เข็มขัดรัด 42 มม.	1	1	1	1
92210	92210-1242	NUT,8MM	น็อต 8 มม.	4	4	4	4

This catalog covers:

'17~'18 KLE300 AHF/AJF/AJFA/AJFB Engine-เครื่องยนต์

GROUP NO.

6

This page covers:

Valve(s)-วาล์ว

E1210

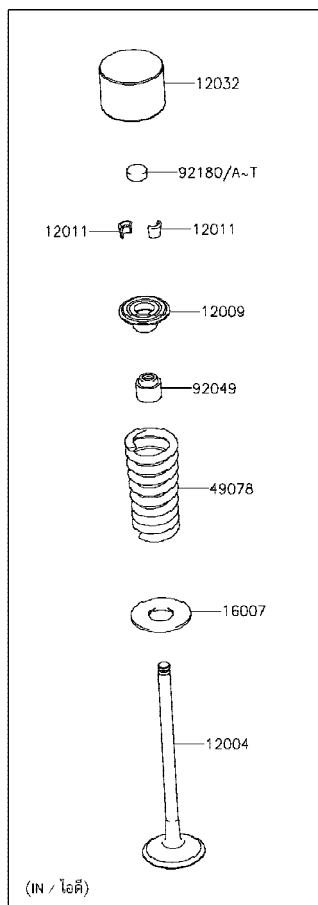
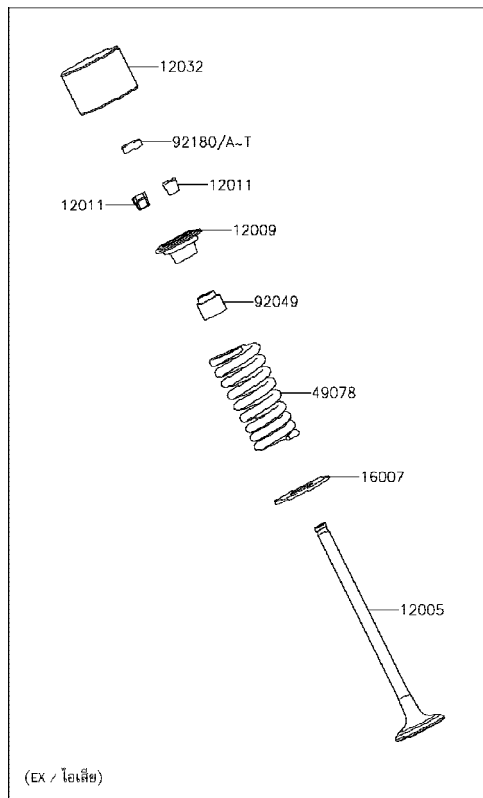

Ref No.	Part No. หมายเลขอะไหล่	Description-English ชื่ออะไหล่-อังกฤษ	Description-Thai ชื่ออะไหล่-ไทย	Quantity-KLE300			
				'17 AHF	'18 AJF	'18 AJFA	'18 AJFB
12004	12004-0716	VALVE-INTAKE	วาล์วไอดี	4	4	4	4
12005	12005-0770	VALVE-EXHAUST	วาล์วไอเสีย	4	4	4	4
12009	12009-1073	RETAINER-VALVE SPRING	จานกดสปริงวาล์ว	8	8	8	8
12011	12011-1053	COLLET	ปะกับวาล์ว	16	16	16	16
12032	12032-0018	TAPPET	ลูกถ้วย	8	8	8	8
16007	16007-0028	SEAT-SPRING	จานรองสปริงวาล์ว	8	8	8	8
49078	49078-0077	SPRING-ENGINE VALVE	สปริงวาล์ว	8	8	8	8
92049	92049-1349	SEAL-OIL,VSB 4.3 7.5 5.3 8.3	ซีลกันวาล์ว	8	8	8	8
92180	92180-1014	SHIM,T=2.50	แผ่นฉิม,T=2.50	8	8	8	8
92180A	92180-1016	SHIM,T=2.55	แผ่นฉิม,T=2.55	AR	AR	AR	AR
92180B	92180-1018	SHIM,T=2.60	แผ่นฉิม,T=2.60	AR	AR	AR	AR
92180C	92180-1020	SHIM,T=2.65	แผ่นฉิม,T=2.65	AR	AR	AR	AR
92180D	92180-1022	SHIM,T=2.70	แผ่นฉิม,T=2.70	AR	AR	AR	AR
92180E	92180-1024	SHIM,T=2.75	แผ่นฉิม,T=2.75	AR	AR	AR	AR
92180F	92180-1026	SHIM,T=2.80	แผ่นฉิม,T=2.80	AR	AR	AR	AR
92180G	92180-1028	SHIM,T=2.85	แผ่นฉิม,T=2.85	AR	AR	AR	AR
92180H	92180-1030	SHIM,T=2.90	แผ่นฉิม,T=2.90	AR	AR	AR	AR
92180I	92180-1032	SHIM,T=2.95	แผ่นฉิม,T=2.95	AR	AR	AR	AR
92180J	92180-1034	SHIM,T=3.00	แผ่นฉิม,T=3.00	AR	AR	AR	AR
92180K	92180-1036	SHIM,T=3.05	แผ่นฉิม,T=3.05	AR	AR	AR	AR
92180L	92180-1038	SHIM,T=3.10	แผ่นฉิม,T=3.10	AR	AR	AR	AR
92180M	92180-1040	SHIM,T=3.15	แผ่นฉิม,T=3.15	AR	AR	AR	AR
92180N	92180-1042	SHIM,T=3.20	แผ่นฉิม,T=3.20	AR	AR	AR	AR
92180O	92180-1044	SHIM,T=3.25	แผ่นฉิม,T=3.25	AR	AR	AR	AR
92180P	92180-1046	SHIM,T=3.30	แผ่นฉิม,T=3.30	AR	AR	AR	AR
92180Q	92180-1048	SHIM,T=3.35	แผ่นฉิม,T=3.35	AR	AR	AR	AR
92180R	92180-1050	SHIM,T=3.40	แผ่นฉิม,T=3.40	AR	AR	AR	AR
92180S	92180-1052	SHIM,T=3.45	แผ่นฉิม,T=3.45	AR	AR	AR	AR
92180T	92180-1054	SHIM,T=3.50	แผ่นฉิม,T=3.50	AR	AR	AR	AR

This catalog covers:

'17-'18 KLE300 AHF/AJF/AJFA/AJFB Engine-เครื่องยนต์

GROUP NO.

7

This page covers:

Camshaft(s)/Tensioner-เพลาขาลิ้น/ตัวดันโซ่

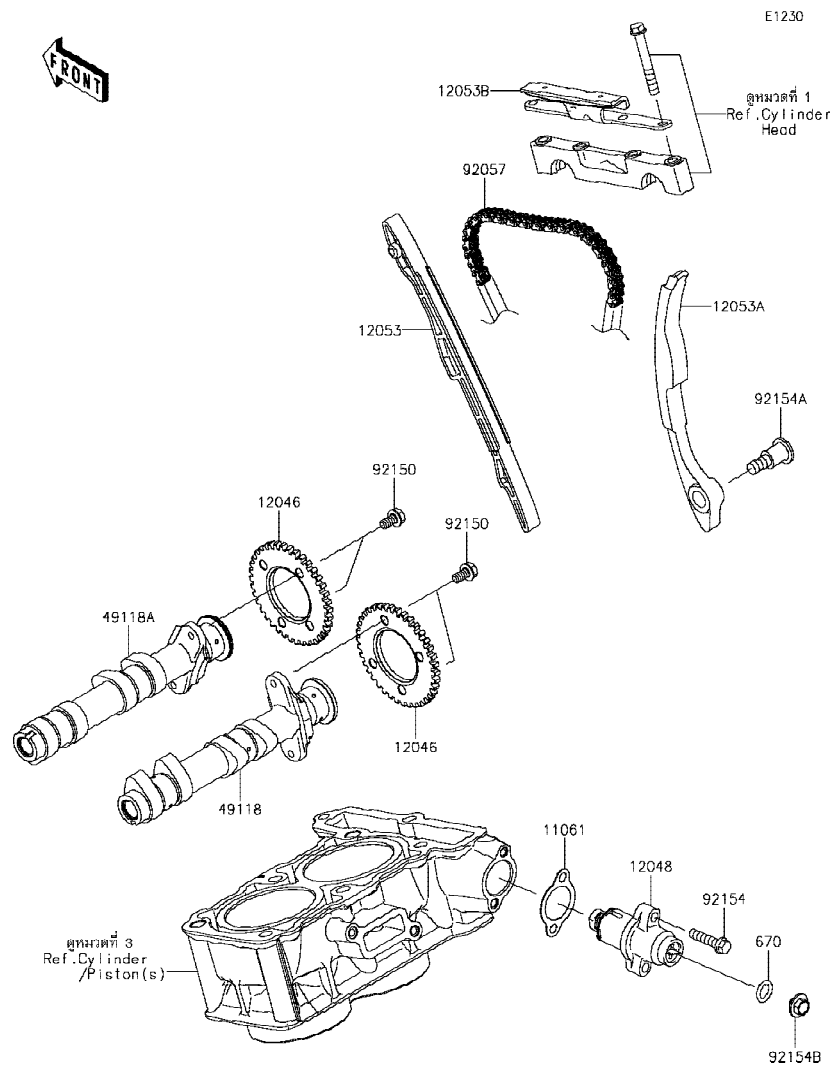

Ref No.	Part No. หมายเลขอะไหล่	Description-English ชื่ออะไหล่-อังกฤษ	Description-Thai ชื่ออะไหล่-ไทย	Quantity-KLE300			
				'17 AHF	'18 AJF	'18 AJFA	'18 AJFB
11061	11061-0792	GASKET	ปะเก็น	1	1	1	1
12046	12046-0072	SPROCKET,38T	เฟืองขาลิ้น 38 T	2	2	2	2
12048	12048-0084	TENSIONER-ASSY	ตัวดันโซ่	1	1	1	1
12053	12053-0102	GUIDE-CHAIN,FR	ยางรองโซ่-ตัวหน้า	1	1	1	1
12053A	12053-0191	GUIDE-CHAIN,RR	ยางรองโซ่-ตัวหลัง	1	1	1	1
12053B	12053-0235	GUIDE-CHAIN,UPP	ยางรองโซ่-ตัวบน	1	1	1	1
49118	49118-0742	CAMSHAFT-COMP,INTAKE	เพลาขาลิ้น-ไอดี	1	1	1	1
49118A	49118-0743	CAMSHAFT-COMP,EXHAUST	เพลาขาลิ้น-ไอเสีย	1	1	1	1
92057	92057-0595	CHAIN,CAM,92RH2010-124M	โซ่ขาลิ้น 92RH2010-124M	1	1	1	1
92150	92150-1725	BOLT,FLANGED,6X11	โบลท์ 6X11 มม.	4	4	4	4
92154	92154-0819	BOLT,FLANGED,6X25	โบลท์ 6X25 มม.	2	2	2	2
92154A	92154-0953	BOLT,SOCKET,8X29.2	โบลท์ 8X29.2 มม.	1	1	1	1
92154B	92154-2352	BOLT,FLANGED,6X6	โบลท์ 6X6 มม.	1	1	1	1
670	670D2010	O RING,10MM	โอริง 10 มม.	1	1	1	1

This catalog covers:

'17-'18 KLE300 AHF/AJF/AJFA/AJFB Engine-เครื่องยนต์

GROUP NO.

8

This page covers:

Crankshaft-เพลาข้อเหวี่ยง

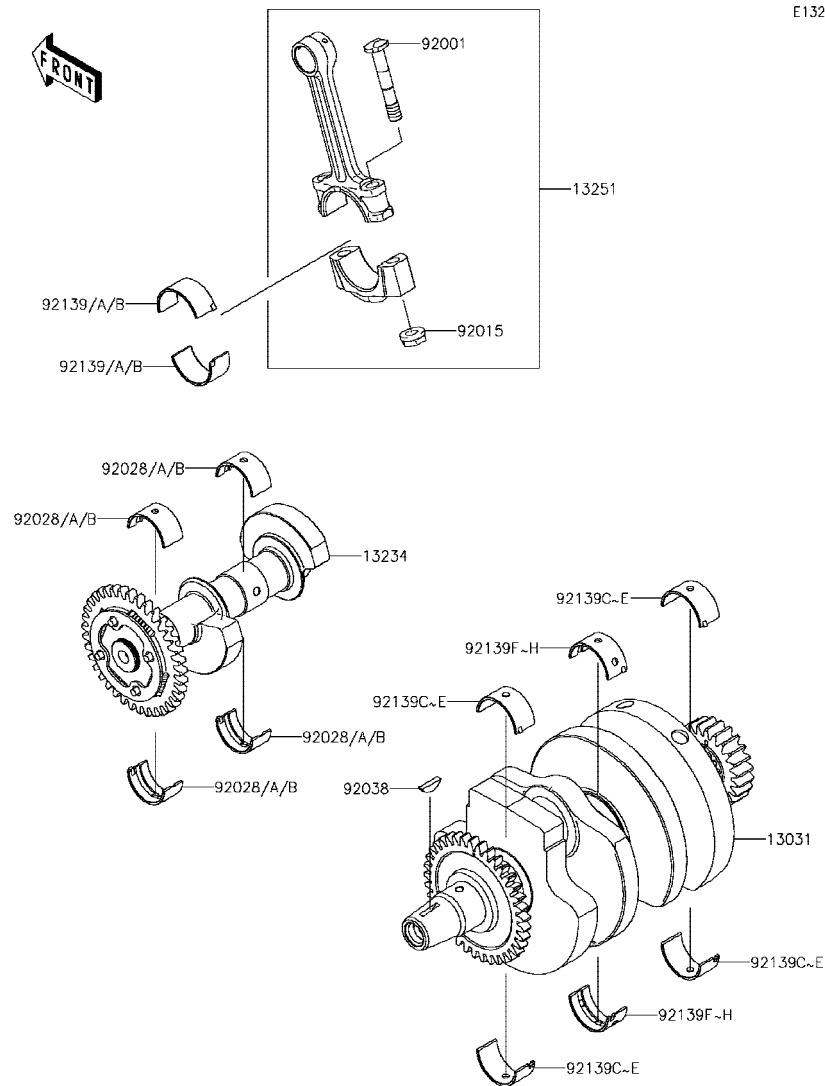

E1321

Ref No.	Part No. หมายเลขอะไหล่	Description-English ชื่ออะไหล่-อังกฤษ	Description-Thai ชื่ออะไหล่-ไทย	Quantity-KLE300			
				'17 AHF	'18 AJF	'18 AJFA	'18 AJFB
13031	13031-0770	CRANKSHAFT-COMP,B MK,RED	เพลาข้อเหวี่ยง	1	1	1	1
13234	13234-0597	SHAFT-COMP,BALANCER	เพลาบาลานเซอร์	1	1	1	1
13251	13251-0037-II	ROD-ASSY-CONNECTING,I	ก้านสูบ(ชุด)	2	2	2	2
92001	92001-1793	BOLT,CONNECTING ROD,7MM	โบลท์ก้านสูบ	4	4	4	4
92015	92015-1527	NUT,CONNECTING ROD,7MM	น็อตก้านสูบ	4	4	4	4
92028	92028-1422	BUSHING,BALANCER,BLUE	บุชเพลาบาลานเซอร์,สีน้ำเงิน	4	4	4	4
92028A	92028-1423	BUSHING,BALANCER,BLACK	บุชเพลาบาลานเซอร์,สีดำ	AR	AR	AR	AR
92028B	92028-1424	BUSHING,BALANCER,BROWN	บุชเพลาบาลานเซอร์,สีน้ำตาล	AR	AR	AR	AR
92038	92038-001	KEY,WOODRUFF	ลิ้มทูนไฟ	1	1	1	1
92139	92139-0782	BUSHING,CONNECTING ROD,BLUE	บุชก้านสูบ,สีน้ำเงิน	AR	AR	AR	AR
92139A	92139-0783	BUSHING,CONNECTING ROD,BLK	บุชก้านสูบ,สีดำ	4	4	4	4
92139B	92139-0784	BUSHING,CONNECTING ROD,BROW	บุชก้านสูบ,สีน้ำตาล	AR	AR	AR	AR
92139C	92139-0786	BUSHING,CRANK #1&#3,BLUE	บุชข้อเหวี่ยง #1&#3,สีน้ำเงิน	AR	AR	AR	AR
92139D	92139-0787	BUSHING,CRANK #1&#3,BLACK	บุชข้อเหวี่ยง #1&#3,สีดำ	AR	AR	AR	AR
92139E	92139-0788	BUSHING,CRANK #1&#3,YELLOW	บุชข้อเหวี่ยง #1&#3,สีเหลือง	4	4	4	4
92139F	92139-0790	BUSHING,CRANK #2,BLUE	บุชข้อเหวี่ยง #2,สีน้ำเงิน	AR	AR	AR	AR
92139G	92139-0791	BUSHING,CRANK #2,BLACK	บุชข้อเหวี่ยง #2,สีดำ	AR	AR	AR	AR
92139H	92139-0792	BUSHING,CRANK #2,YELLOW	บุชข้อเหวี่ยง #2,สีเหลือง	2	2	2	2

This catalog covers:

'17-'18 KLE300 AHF/AJF/AJFA/AJFB Engine-เครื่องยนต์

GROUP NO.

9

This page covers:

Clutch-คลัทช์

E1350

FRONT

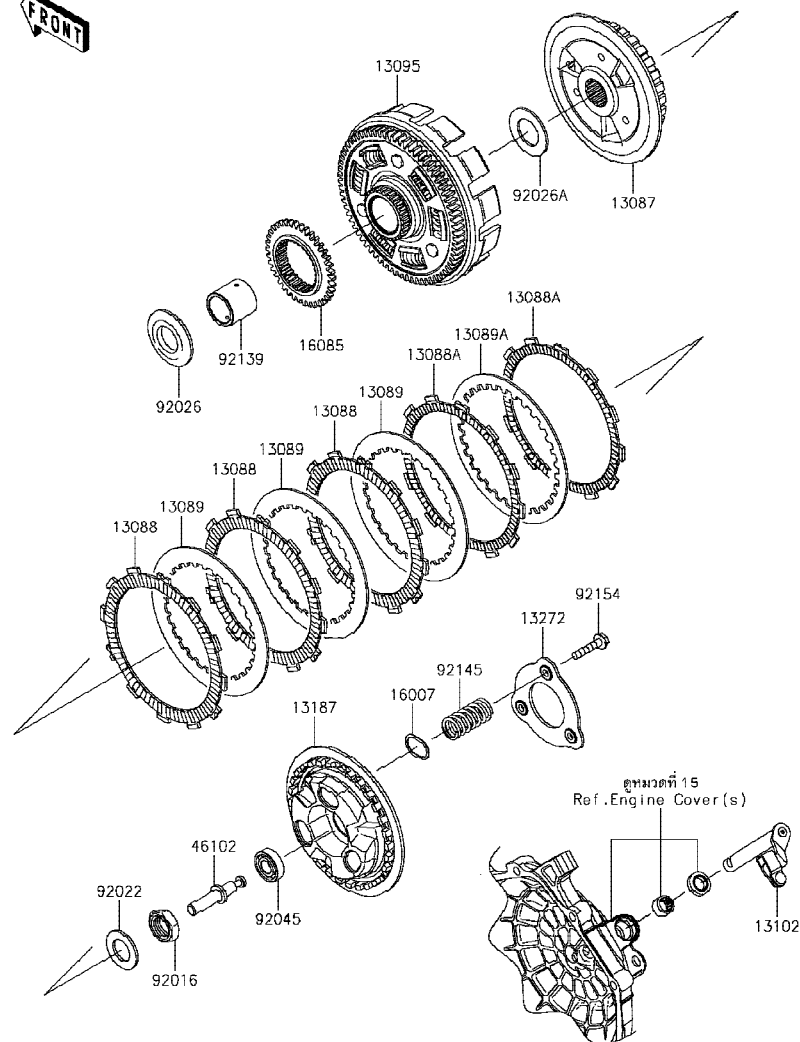

Ref No.	Part No. หมายเลขอะไหล่	Description-English ชื่ออะไหล่-อังกฤษ	Description-Thai ชื่ออะไหล่-ไทย	Quantity-KLE300			
				'17 AHF	'18 AJF	'18 AJFA	'18 AJFB
13087	13087-0558	HUB-CLUTCH	คูมคลัทช์	1	1	1	1
13088	13088-0590	PLATE-FRICTION	แผ่นคลัทช์	3	3	3	3
13088A	13088-0591	PLATE-FRICTION	แผ่นคลัทช์	2	2	2	2
13089	13089-0021	PLATE-CLUTCH, T=2.0	แผ่นคลัทช์เหล็ก T=2.0 มม.	3	3	3	3
13089A	13089-0558	PLATE-CLUTCH	แผ่นคลัทช์เหล็ก	1	1	1	1
13095	13095-0561	HOUSING-COMP-CLUTCH	เสื้อคลัทช์	1	1	1	1
13102	13102-0073	RELEASE-COMP-CLUTCH	ขาคคคลัทช์	1	1	1	1
13187	13187-0553	PLATE-CLUTCH OPERATING	จานสปริงคลัทช์	1	1	1	1
13272	13272-1303	PLATE	แผ่นรอง	1	1	1	1
16007	16007-0708	SEAT-SPRING	แผ่นรองสปริง	3	3	3	3
16085	16085-0133	GEAR, OILPUMP DRIVE, 38T	เฟืองขับปั๊ม 38 T	1	1	1	1
46102	46102-0573	ROD	แกนกดคลัทช์	1	1	1	1
92016	92016-028	NUT, 20MM	น็อต 20 มม.	1	1	1	1
92022	92022-1116	WASHER, 20.3X36X2.3	แหวนรอง 20.3X36X2.3 มม.	1	1	1	1
92026	92026-0115	SPACER, 25X52X5.5	แหวนรอง 25X52X5.5 มม.	1	1	1	1
92026A	92026-0734	SPACER, 25.5X44.5X2	แหวนรอง 25.5X44.5X2 มม.	1	1	1	1
92045	92045-0067	BEARING-BALL	ดัดับลูกปืน	1	1	1	1
92139	92139-0773	BUSHING, 25X32X29.1	บุช 25X32X29.1 มม.	1	1	1	1
92145	92145-1750	SPRING	สปริงคลัทช์	3	3	3	3
92154	92154-0997	BOLT, UPSET, 6X30	bolt 6X30 มม.	3	3	3	3



This catalog covers:

'17-'18 KLE300 AHF/AJF/AJFA/AJFB Engine-เครื่องยนต์

GROUP NO.

10

This page covers:

Transmission-เฟืองเกียร์ถ่ายทอดกำลัง

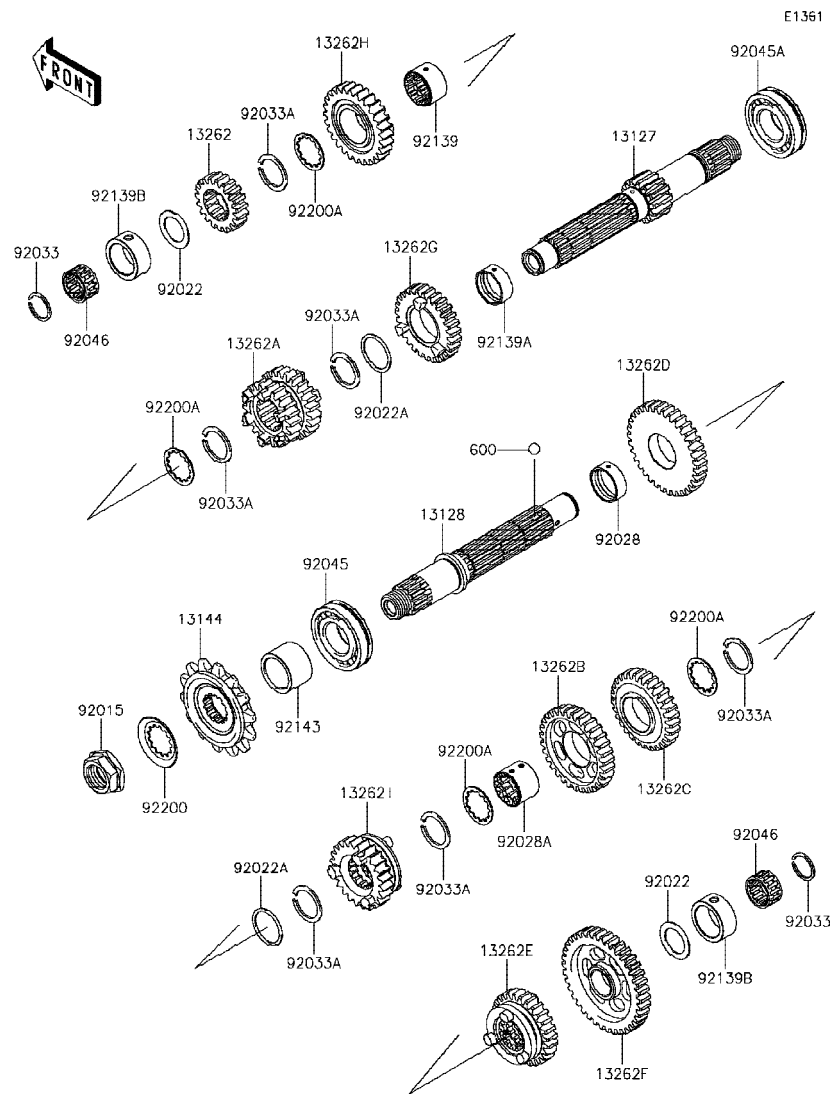

Ref No.	Part No. หมายเลขอะไหล่	Description-English ชื่ออะไหล่-อังกฤษ	Description-Thai ชื่ออะไหล่-ไทย	Quantity-KLE300			
				'17 AHF	'18 AJF	'18 AJFA	'18 AJFB
13127	13127-0668	SHAFT-TRANSMISSION INPUT	เพลาารวเกียร์ขับ	1	1	1	1
13128	13128-0693	SHAFT-TRANSMISSION OUTPUT	เพลาารวเกียร์กำลัง	1	1	1	1
13144	13144-0577	SPROCKET-OUTPUT,14T	สเตอร์หน้า 14 T	1	1	1	1
13262	13262-0461	GEAR,INPUT 2ND,19T	เฟืองขับเกียร์สอง 19 T	1	1	1	1
13262A	13262-0464	GEAR,INPUT 3RD&4TH,22T&25T	เฟืองขับเกียร์สามและสี่ 22&25 T	1	1	1	1
13262B	13262-0466	GEAR,OUTPUT 3RD,31T	เฟืองกำลังเกียร์สาม 31 T	1	1	1	1
13262C	13262-0467	GEAR,OUTPUT 4TH,29T	เฟืองกำลังเกียร์สี่ 29 T	1	1	1	1
13262D	13262-0468	GEAR,OUTPUT 2ND,34T	เฟืองกำลังเกียร์สอง 34 T	1	1	1	1
13262E	13262-0470	GEAR,OUTPUT 5TH,27T	เฟืองกำลังเกียร์ห้า 27 T	1	1	1	1
13262F	13262-0921	GEAR,OUTPUT LOW,38T	เฟืองกำลังเกียร์หนึ่ง 38 T	1	1	1	1
13262G	13262-0922	GEAR,INPUT 5TH,27T	เฟืองขับเกียร์ห้า 27 T	1	1	1	1
13262H	13262-1265	GEAR,INPUT 6TH,28T	เฟืองขับเกียร์หก 28 T	1	1	1	1
13262I	13262-1321	GEAR,OUTPUT 6TH,24T	เฟืองกำลังเกียร์หก 24T	1	1	1	1
92015	92015-1963	NUT,20MM	น็อต 20 มม.	1	1	1	1
92022	92022-112	WASHER,20.5X30X1,STEEL	แหวนรอง 20.5X30X1 มม.	2	2	2	2
92022A	92022-161	WASHER,25.3X30X1	แหวนรอง 25.3X30X1 มม.	2	2	2	2
92028	92028-1564	BUSHING,9.4X25X28	บุช 9.4X25X28 มม.	1	1	1	1
92028A	92028-1858	BUSHING,OUTPUT 3RD&4TH GEAR	บุช 3RD&4TH	1	1	1	1
92033	92033-015	RING-SNAP,20MM	คลิปล็อค 20 มม.	2	2	2	2
92033A	92033-026	RING-SNAP,24MM	คลิปล็อค 24 มม.	6	6	6	6
92045	92045-0735	BEARING-BALL,6TM-6205NX3	ดัดับลูกปืน #6804C5	1	1	1	1
92045A	92045-1013	BEARING-BALL,#6205NX3	ดัดับลูกปืน #6205NX3	1	1	1	1
92046	92046-0607	BEARING-NEEDLE,20X25X12.8	ดัดับลูกปืน #6804C5	2	2	2	2
92139	92139-0781	BUSHING,26X28X16.6	บุช 26X28X16.6 มม.	1	1	1	1
92139A	92139-0793	BUSHING,25X28X10.4	บุช 25X28X10.4 มม.	1	1	1	1
92139B	92139-0872	BUSHING,25X33X14	บุช 25X33X14 มม.	2	2	2	2
92143	92143-1968	COLLAR,SPROCKET	บุชสเตอร์หน้า	1	1	1	1
92200	92200-0851	WASHER	แหวนรอง	1	1	1	1
92200A	92200-1389	WASHER	แหวนรอง	4	4	4	4
600	600A0500	BALL-STEEL,5/32	เม็ดลูกปืน 5/32	3	3	3	3

This catalog covers:

'17~'18 KLE300 AHF/AJF/AJFA/AJFB Engine-เครื่องยนต์

GROUP NO.

11

This page covers:

Gear Change Drum/Shift Fork(s)-กระปุกเกียร์/ก้ามปูเกียร์

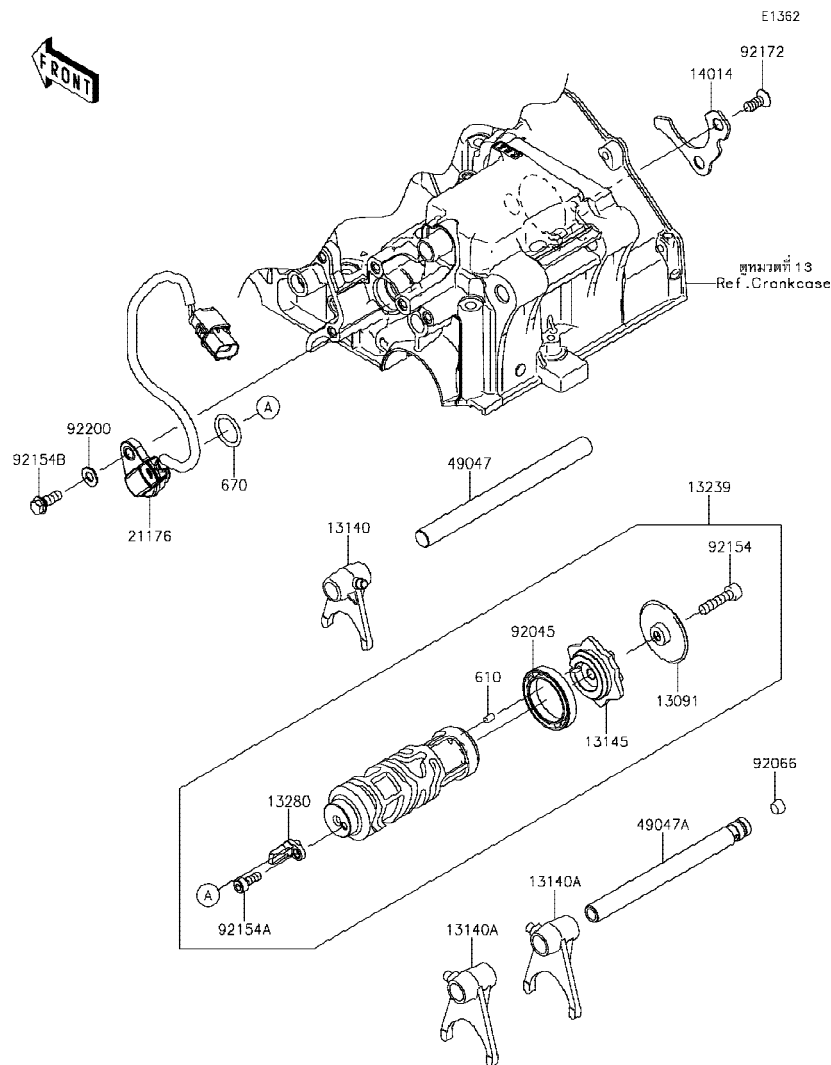

Ref No.	Part No.	Description-English ชื่ออะไหล่-อังกฤษ	Description-Thai ชื่ออะไหล่-ไทย	Quantity-KLE300			
				'17 AHF	'18 AJF	'18 AJFA	'18 AJFB
13091	13091-1464	HOLDER,CHANGE DRUM	ขวยึดกระปุกเกียร์	1	1	1	1
13140	13140-1148	FORK-SHIFT,IN	ก้ามปูเกียร์เข้า	1	1	1	1
13140A	13140-1149	FORK-SHIFT,OUT	ก้ามปูเกียร์กำลัง	2	2	2	2
13145	13145-0556	CAM-CHANGE DRUM	ลูกเบี้ยวเปลี่ยนเกียร์	1	1	1	1
13239	13239-0048	DRUM-ASSY-CHANGE	กระปุกเกียร์(ชุด)	1	1	1	1
13280	13280-0882	HOLDER,GEAR POSITION SENSOR	ขวยึด	1	1	1	1
14014	14014-0564	PLATE-POSITION	แผ่นลิ้น	1	1	1	1
21176	21176-0832	SENSOR,GEAR POSITION	ตัววัดตำแหน่งเกียร์	1	1	1	1
49047	49047-0625	ROD-SHIFT,IN	แกนก้ามปูเกียร์เข้า	1	1	1	1
49047A	49047-0626	ROD-SHIFT,OUT	แกนก้ามปูเกียร์กำลัง	1	1	1	1
92045	92045-0826	BEARING-BALL,6806	ตลับลูกปืน #6806	1	1	1	1
92066	92066-1246	PLUG	น็อต	1	1	1	1
92154	92154-0954	BOLT,SOCKET,6X25	โบลท์ 6X25 มม.	1	1	1	1
92154A	92154-2559	BOLT,SOCKET,5X14	โบลท์ 5X14 มม.	1	1	1	1
92154B	92154-2561	BOLT,FLANGED-SMALL,6X16	โบลท์ 6X16 มม.	1	1	1	1
92172	92172-0812	SCREW,6X15	สกรู 6X15 มม.	2	2	2	2
92200	92200-1857	WASHER,6.5X13X1	แหวนรอง 6.5X13X1 มม.	1	1	1	1
610	610A0406	ROLLER,4X6	สลัก 4X6 มม.	1	1	1	1
670	670D2018	O RING,18MM	โอริง 18 มม.	1	1	1	1

This catalog covers:

'17-'18 KLE300 AHF/AJF/AJFA/AJFB Engine-เครื่องยนต์

GROUP NO.

12

This page covers:

Gear Change Mechanism-คันเกียร์

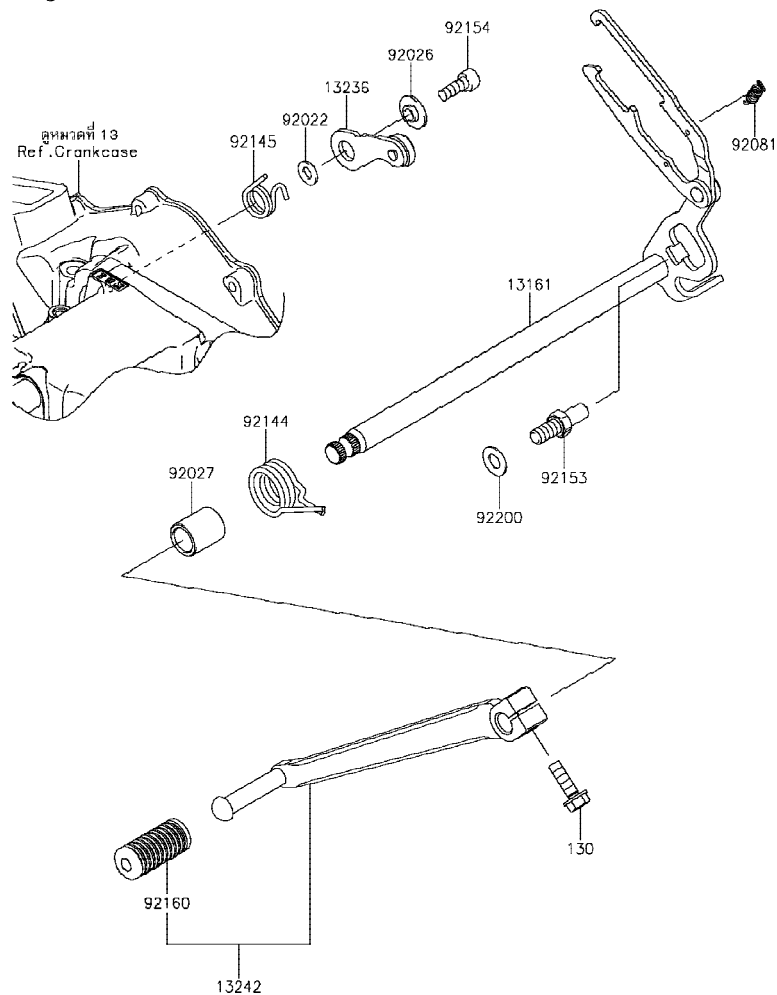

E1370

Ref No.	Part No. หมายเลขอะไหล่	Description-English ชื่ออะไหล่-อังกฤษ	Description-Thai ชื่ออะไหล่-ไทย	Quantity-KLE300			
				'17 AHF	'18 AJF	'18 AJFA	'18 AJFB
13161	13161-0560	LEVER-COMP-CHANGE SHAFT	แกนเกียร์	1	1	1	1
13236	13236-0797	LEVER-COMP	ขาล็อคเกียร์	1	1	1	1
13242	13242-0151	LEVER-ASSY-CHANGE,PEDAL	คันเกียร์	1	1	1	1
92022	92022-1827	WASHER,6X12.8X1.2	แหวนรอง	1	1	1	1
92026	92026-1217	SPACER	บุชขาล็อคเกียร์	1	1	1	1
92027	92027-1440	COLLAR,13X18.3X21.5	บุช	1	1	1	1
92081	92081-076	SPRING,CHANGE LEVER	สปริงขาส่งเกียร์	1	1	1	1
92144	92144-1074	SPRING,CHANGE PEDAL RETURN	สปริงแกนเกียร์	1	1	1	1
92145	92145-1747	SPRING	สปริง	1	1	1	1
92153	92153-1986	BOLT,8X15.5	โบลท์ 8x15.5 มม.	1	1	1	1
92154	92154-0235	BOLT,SOCKET,6X16	โบลท์ 6x16 มม.	1	1	1	1
92160	92160-1036	DAMPER,CHANGE PEDAL	ยางคันเกียร์	1	1	1	1
92200	92200-0434	WASHER,8.2X16X1	แหวนรอง 8.2X16X1 มม.	1	1	1	1
130	130CC0620	BOLT-FLANGED,6X20	โบลท์ 6x20 มม.	1	1	1	1

This catalog covers:

'17-'18 KLE300 AHF/AJF/AJFA/AJFB Engine-เครื่องยนต์

GROUP NO.

13

This page covers:

Crankcase-เครื่องเครื่องยนต์

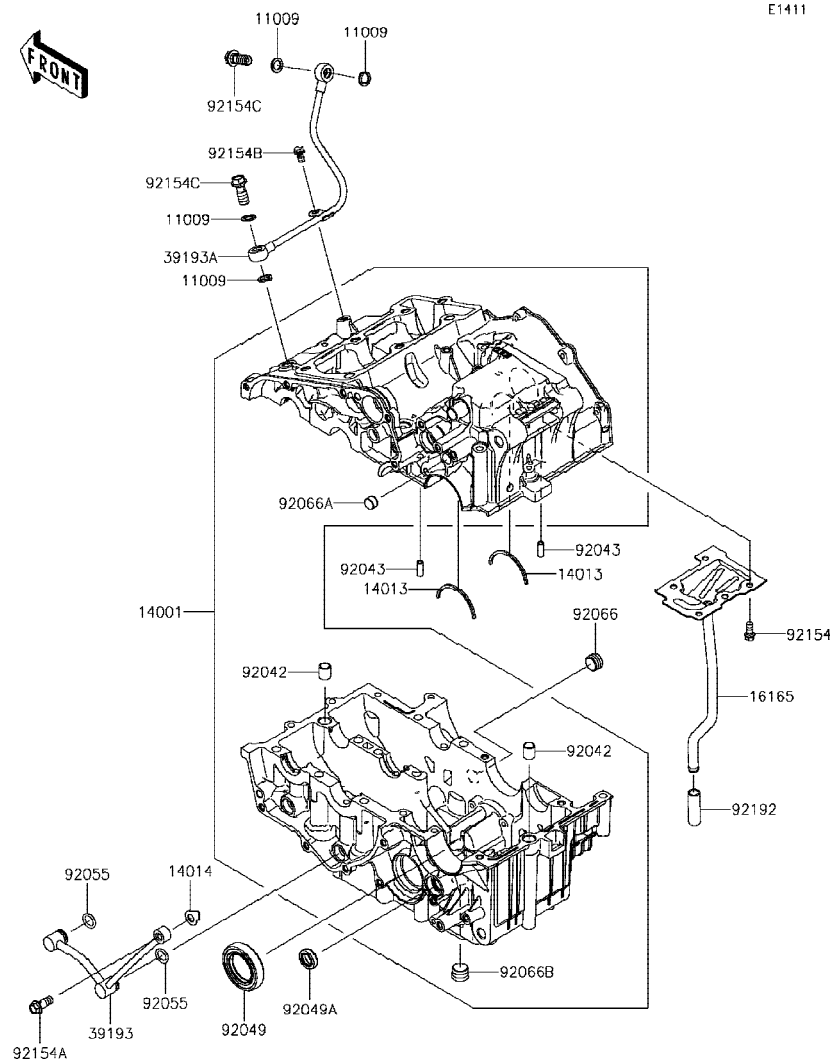

E1411

Ref No.	Part No. หมายเลขอะไหล่	Description-English ชื่ออะไหล่-อังกฤษ	Description-Thai ชื่ออะไหล่-ไทย	Quantity-KLE300			
				'17 AHF	'18 AJF	'18 AJFA	'18 AJFB
11009	11009-1105	GASKET,10X14.5X1.5	แหวนปะเก็น	4	4	4	4
14001	14001-0688	SET-CRANKCASE	เครื่องเครื่องยนต์(ชุด)	1	1	1	1
14013	14013-004	RING-POSITION	แผ่นลิ้น	2	2	2	2
14014	14014-0565	PLATE-POSITION	แผ่นลิ้น	1	1	1	1
16165	16165-0013	SEPARATOR	ตัวกรองน้ำมัน	1	1	1	1
39193	39193-0571	PIPE-OIL	ท่อน้ำมัน	1	1	1	1
39193A	39193-0583	PIPE-OIL,CASE-HEAD	ท่อน้ำมัน	1	1	1	1
92042	92042-031	PIN,DOWEL,12X14	สลัก 12X14 มม.	2	2	2	2
92043	92043-1309	PIN,3.5X6X16	สลัก 3.5X6X16 มม.	2	2	2	2
92049	92049-0731	SEAL-OIL,32X52X10	ซีล	1	1	1	1
92049A	92049-1559	SEAL-OIL	ซีลแกนเกียร์	1	1	1	1
92055	92055-0733	RING-O,11.8X2.4	โอริง 11.8X2.4 มม.	2	2	2	2
92066	92066-0003	PLUG,PT3/8X10	ฝาปิด	1	1	1	1
92066A	92066-1110	PLUG	จุกอุดเครื่อง	1	1	1	1
92066B	92066-1252	PLUG,PT3/8X12	น็อต	1	1	1	1
92154	92154-0777	BOLT,FLANGED,6X14	โบลท์ 6X14 มม.	5	5	5	5
92154A	92154-0957	BOLT,FLANGED,8X20	โบลท์ 8X20 มม.	1	1	1	1
92154B	92154-2343	BOLT,FLANGED,6X10	โบลท์ 6X10 มม.	1	1	1	1
92154C	92154-2560	BOLT,BANJO,10X23	โบลท์ 10X23 มม.	2	2	2	2
92192	92192-0225	TUBE,9X12X38	ท่อยาง	1	1	1	1

This catalog covers:

'17-'18 KLE300 AHF/AJF/AJFA/AJFB Engine-เครื่องยนต์

GROUP NO.

14

This page covers:

Crankcase Bolt Pattern-แบบแสดงตำแหน่งโบลท์แตร้งเครื่องยนต์

E1412

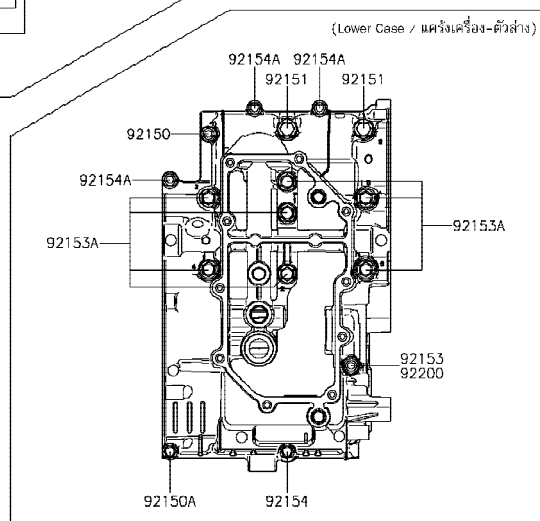
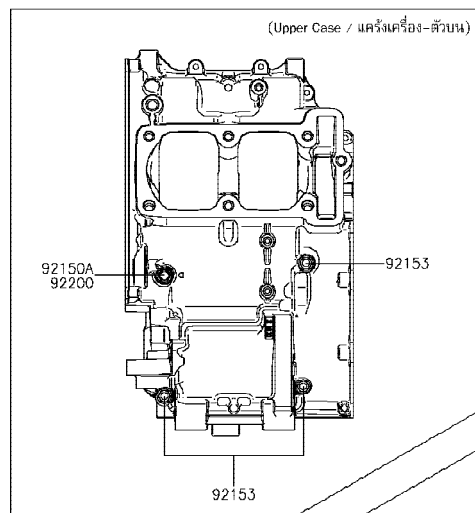

Ref No.	Part No. หมายเลขอะไหล่	Description-English ชื่ออะไหล่-อังกฤษ	Description-Thai ชื่ออะไหล่-ไทย	Quantity-KLE300			
				'17 AHF	'18 AJF	'18 AJFA	'18 AJFB
92150	92150-1301	BOLT,6X38	โบลท์ 6X38 มม.	1	1	1	1
92150A	92150-1548	BOLT,6X60	โบลท์ 6X60 มม.	2	2	2	2
92151	92151-1462	BOLT,8X73	โบลท์ 8X73 มม.	2	2	2	2
92153	92153-0927	BOLT,6X85,WHITE	โบลท์ 6X85 มม.	4	4	4	4
92153A	92153-1632	BOLT,FLANGED,8X90	โบลท์ 8X90 มม.	7	7	7	7
92154	92154-1189	BOLT,FLANGED,6X135	โบลท์ 6X135 มม.	1	1	1	1
92154A	92154-2832	BOLT,6X22	โบลท์ 6X22 มม.	3	3	3	3
92200	92200-0788	WASHER,6.3X13.5X1	แหวนรอง 6.3X13.5X1 มม.	2	2	2	2

'17~'18 KLE300 AHF/AJF/AJFA/AJFB Engine-เครื่องยนต์

15

Engine Cover(s)-ฝาครอบเครื่องยนต์(1/2)

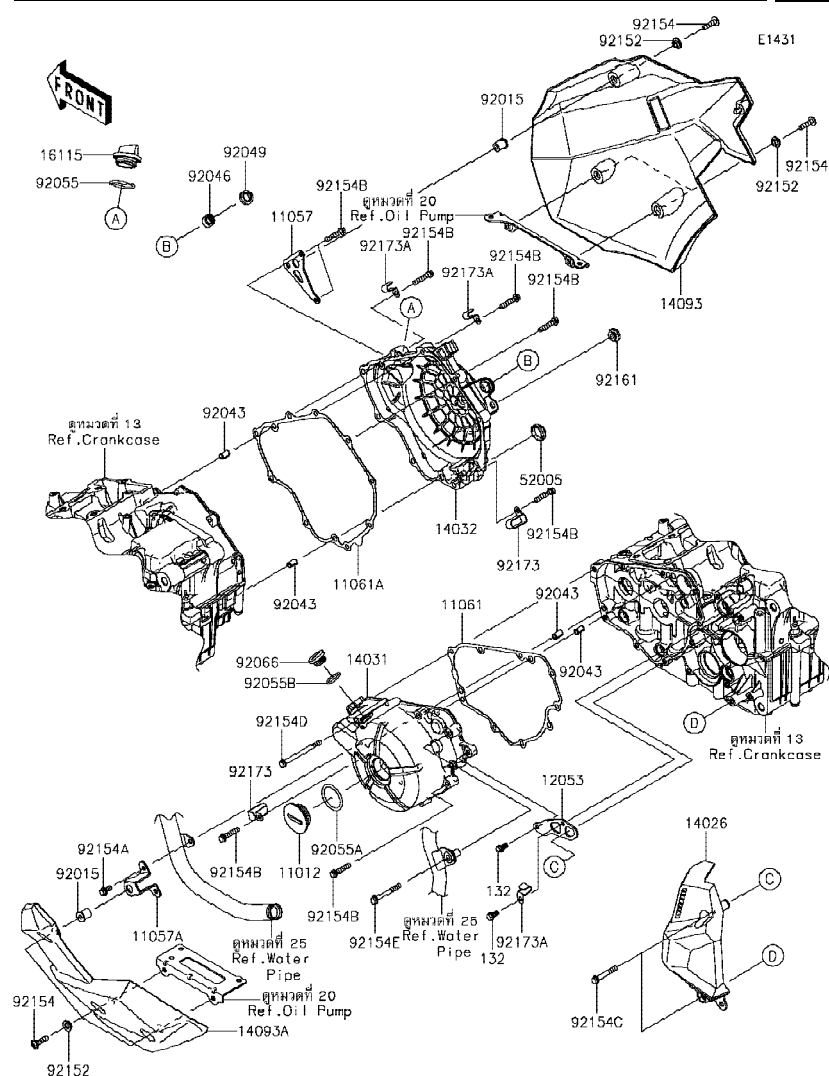

Ref No.	Part No. หมายเลขอะไหล่	Description-English ชื่ออะไหล่-อังกฤษ	Description-Thai ชื่ออะไหล่-ไทย	Quantity-KLE300			
				'17	'18	'18	'18
				AHF	AJF	AJFA	AJFB
11012	11012-1362	CAP	ฝาปิดจุจานไฟ	1	1	1	1
11057	11057-0623	BRACKET,RIGHT LOWER COVER	ขายึด-ข้างขวา	1	1	1	1
11057A	11057-0674	BRACKET,LEFT LOWER COVER	ขายึด-ข้างซ้าย	1	1	1	1
11061	11061-0793	GASKET,GENERATOR COVER	ปะเก็นฝาครอบจานไฟ	1	1	1	1
11061A	11061-0854	GASKET,CLUTCH COVER	ปะเก็นฝาครอบคลัทช์	1	1	1	1
12053	12053-0237	GUIDE-CHAIN	ยางรองโซ่	1	1	1	1
14026	14026-0133	COVER-CHAIN	ฝาครอบสเตอร์	1	1	1	1
14031	14031-0562	COVER-GENERATOR	ฝาครอบจานไฟ	1	1	1	1
14032	14032-0633	COVER-CLUTCH	ฝาครอบคลัทช์	1	1	1	1
14093	14093-0548	COVER,LWR,RH	ฝาครอบตัวล่าง-ข้างขวา	1	1	1	1
14093A	14093-0549	COVER,LWR,LH	ฝาครอบตัวล่าง-ข้างซ้าย	1	1	1	1
16115	16115-1068	CAP-OIL FILLER	ฝาปิดน้ำมันเครื่อง	1	1	1	1
52005	52005-1009	GAUGE,OIL LEVEL	เกจวัดระดับน้ำมันเกียร์	1	1	1	1
92015	92015-1700	NUT	น๊อต	2	2	2	2
92043	92043-1263	PIN,6.2X8X14	สลัก6.2X8X14 มม.	4	4	4	4
92046	92046-0034	BEARING-NEEDLE,HK1210FM	ตลับลูกปืนเข็ม	1	1	1	1
92049	92049-1560	SEAL-OIL	ซีลแกนเกียร์	1	1	1	1
92055	92055-049	RING-O,31.5X2.6	โอริง 31.5X2.6 มม.	1	1	1	1
92055A	92055-0734	RING-O,39.4X3.1	โอริง 39.4X3.1 มม.	1	1	1	1
92055B	92055-1146	RING-O,20X2	โอริง 20X2 มม.	1	1	1	1
92066	92066-0748	PLUG	น๊อต	1	1	1	1
92152	92152-2296	COLLAR	ปลอก	6	6	6	6
92154	92154-0071	BOLT,SOCKET,6X25	โบลท์ 6X25 มม.	6	6	6	6
92154A	92154-1140	BOLT,FLANGED,6X12	โบลท์ 6X12 มม.	2	2	2	2
92154B	92154-1773	BOLT,FLANGED,6X30	โบลท์ 6X30 มม.	16	16	16	16
92154C	92154-1774	BOLT,FLANGED,6X40	โบลท์ 6X40 มม.	2	2	2	2
92154D	92154-2346	BOLT,FLANGED,6X75	โบลท์ 6X75 มม.	1	1	1	1
92154E	92154-2347	BOLT,FLANGED,6X50	โบลท์ 6X50 มม.	1	1	1	1
92161	92161-1810	DAMPER	ลูกยาง	1	1	1	1
92173	92173-0833	CLAMP	เข็มขัดรัด	2	2	2	2

This catalog covers:

'17-'18 KLE300 AHF/AJF/AJFA/AJFB Engine-เครื่องยนต์

GROUP NO.

15

This page covers:

Engine Cover(s)-ฝาครอบเครื่องยนต์(2/2)

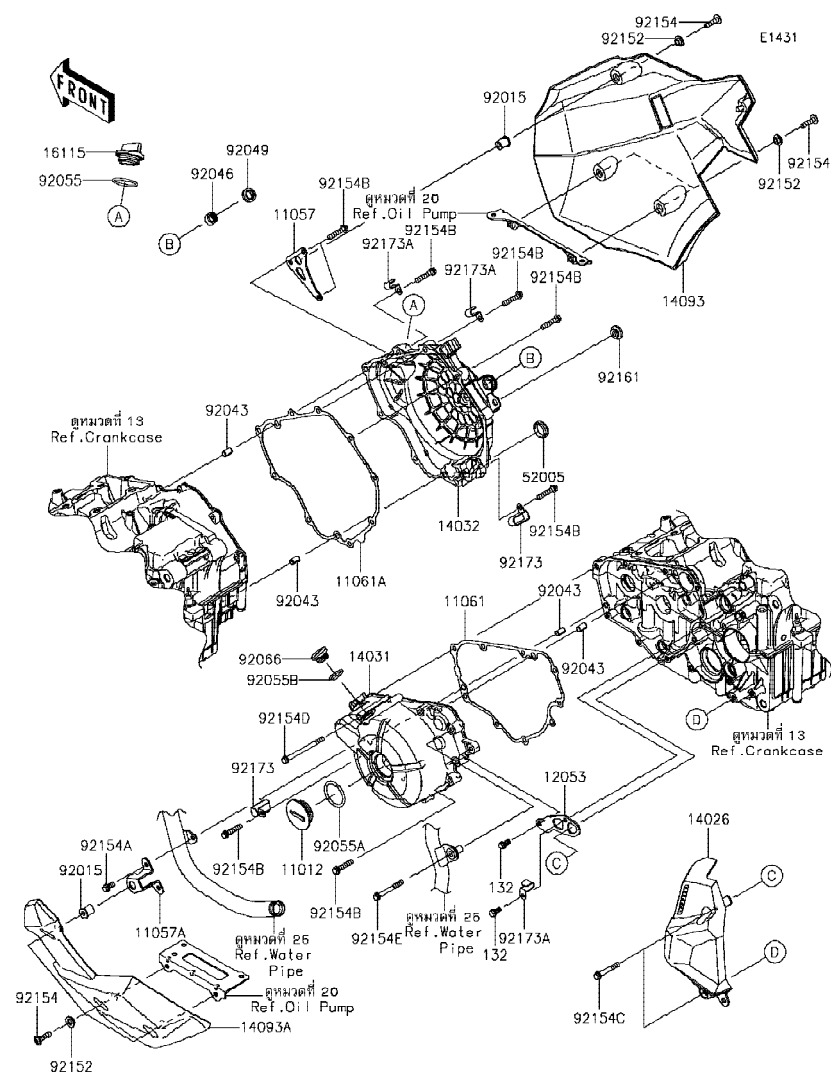

Ref No.	Part No. หมายเลขอะไหล่	Description-English ชื่ออะไหล่-อังกฤษ	Description-Thai ชื่ออะไหล่-ไทย	Quantity-KLE300			
				'17 AHF	'18 AJF	'18 AJFA	'18 AJFB
92173A	92173-1811	CLAMP	ขายึด	3	3	3	3
132	132BA0612	BOLT-FLANGED-SMALL,6X12	โบลท์ 6x12 มม.	2	2	2	2

This catalog covers:

'17-'18 KLE300 AHF/AJF/AJFA/AJFB Engine-เครื่องยนต์

GROUP NO.

16

This page covers:

Throttle-ชุดลิ้นเร่ง

E1510

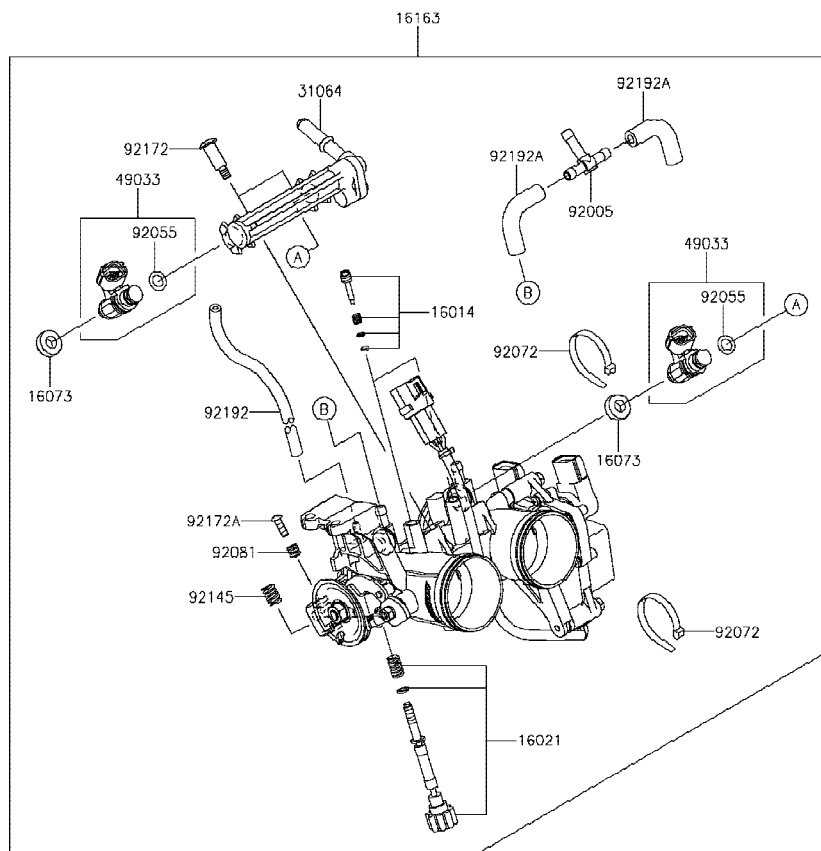

Ref No.	Part No. หมายเลขอะไหล่	Description-English ชื่ออะไหล่-อังกฤษ	Description-Thai ชื่ออะไหล่-ไทย	Quantity-KLE300			
				'17 AHF	'18 AJF	'18 AJFA	'18 AJFB
16014	16014-0002	SCREW-PILOT AIR	สกรูรับอากาศ	2	2	2	2
16021	16021-0027	SCREW-THROTTLE STOP	สกรูตั้งรอบเดินเบา	1	1	1	1
16073	16073-0129	INSULATOR	ฉนวนหัวฉีด	2	2	2	2
16163	16163-0750	THROTTLE-ASSY	ลิ้นเร่ง(ชุด)	1	1	1	1
31064	31064-0164	PIPE-COMP,FUEL	ท่อน้ำมันหัวฉีด	1	1	1	1
49033	49033-0558	NOZZLE-INJECTION	หัวฉีด	2	2	2	2
92005	92005-0730	FITTING,3WAY	ข้อต่อท่อ 3 ทาง	1	1	1	1
92055	92055-0124	RING-O,INJECTION NOZZLE	โอริงหัวฉีด	2	2	2	2
92072	92072-0012	BAND,SUB-HARNESS	ตัวคล้องรัดสายไฟ	2	2	2	2
92081	92081-1620	SPRING	สปริง	1	1	1	1
92145	92145-0656	SPRING	สปริง	1	1	1	1
92172	92172-0064	SCREW,PIPE INJECTION	สกรู	2	2	2	2
92172A	92172-0129	SCREW	สกรู	1	1	1	1
92192	92192-1170	TUBE,3X7X200	ท่อยาว	1	1	1	1
92192A	92192-1918	TUBE	ท่อยาว	2	2	2	2



This catalog covers:

'17~'18 KLE300 AHF/AJF/AJFA/AJFB Engine-เครื่องยนต์

GROUP NO.

17

This page covers:

Fuel Pump-ปั้มน้ำมันเชื้อเพลิง

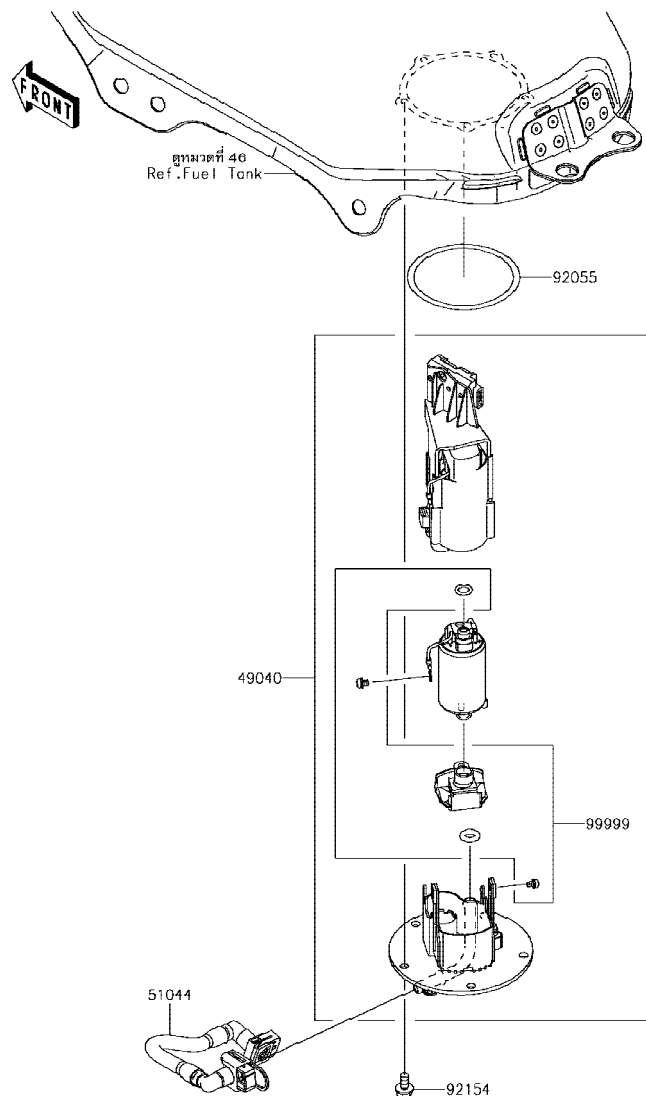

E1520

Ref No.	Part No. หมายเลขอะไหล่	Description-English ชื่ออะไหล่-อังกฤษ	Description-Thai ชื่ออะไหล่-ไทย	Quantity-KLE300			
				'17	'18	'18	'18
				AHF	AJF	AJFA	AJFB
49040	49040-0758	PUMP-FUEL	ปั้มน้ำมันเชื้อเพลิง(ชุด)	1	1	1	1
51044	51044-0853	TUBE-ASSY,FUEL	ท่อน้ำมันเชื้อเพลิง	1	1	1	1
92055	92055-0728	RING-O,74.6X5.7	โอริง 74.6X5.7 มม.	1	1	1	1
92154	92154-2335	BOLT,FLANGED,6X12	โบลท์ 6X12 มม.	5	5	5	5
99999	99999-0524	KIT,FUEL FILTER	กรองน้ำมัน(ชุด)	1	1	1	1

'17~'18 KLE300 AHF/AJF/AJFA/AJFB Engine-เครื่องยนต์

18

Fuel Injection-ตัววัดและส่งสัญญาณ

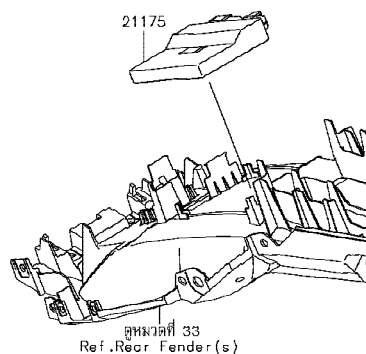
ตุลาคม 2560

This catalog covers:

'17-'18 KLE300 AHF/AJF/AJFA/AJFB Engine-เครื่องยนต์

GROUP NO.

19

This page covers:

Fuel Evaporative System-ระบบควบคุมไอน้ำมันเชื้อเพลิง

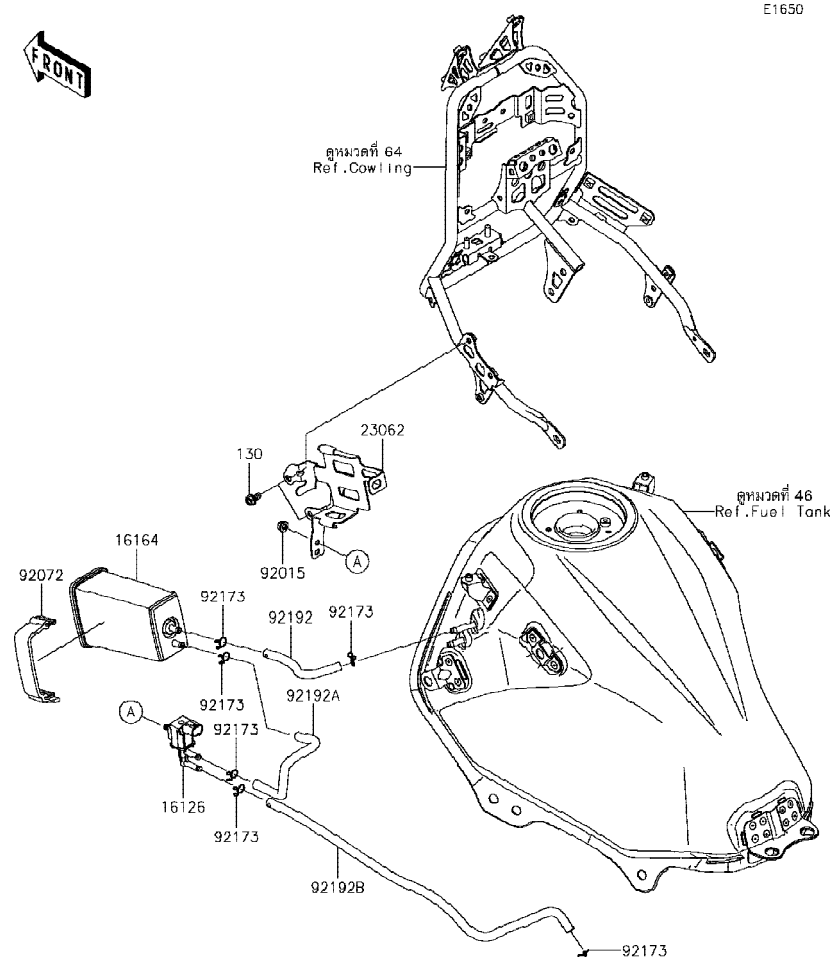

Ref No.	Part No. หมายเลขอะไหล่	Description-English ชื่ออะไหล่-อังกฤษ	Description-Thai ชื่ออะไหล่-ไทย	Quantity-KLE300			
				'17 AHF	'18 AJF	'18 AJFA	'18 AJFB
16126	16126-0705	VALVE, SOLENOID	วาล์ว, SOLENOID	1	1	1	1
16164	16164-0012	CANISTER	คานิสเตอร์	1	1	1	1
23062	23062-0910	BRACKET-COMP, CANISTER	ขวยึดคานิสเตอร์	1	1	1	1
92015	92015-1367	NUT, FLANGED, 6MM	น็อต 6 มม.	1	1	1	1
92072	92072-0135	BAND, L=90	สายรัด L=90 มม.	1	1	1	1
92173	92173-0050	CLAMP	คลิปรัดท่อยาง	6	6	6	6
92192	92192-1729	TUBE, TANK-CANISTER	ท่อยาง	1	1	1	1
92192A	92192-1730	TUBE, CANISTER-VALVE	ท่อยาง	1	1	1	1
92192B	92192-1731	TUBE, VALVE-THROTTLE BODY	ท่อยาง	1	1	1	1
130	130BA0612	BOLT-FLANGED, 6X12	โบลท์ 6X12 มม.	2	2	2	2

This catalog covers:

'17-'18 KLE300 AHF/AJF/AJFA/AJFB Engine-เครื่องยนต์

GROUP NO.

20

This page covers:

Oil Pump-ปั๊มน้ำมันเครื่อง

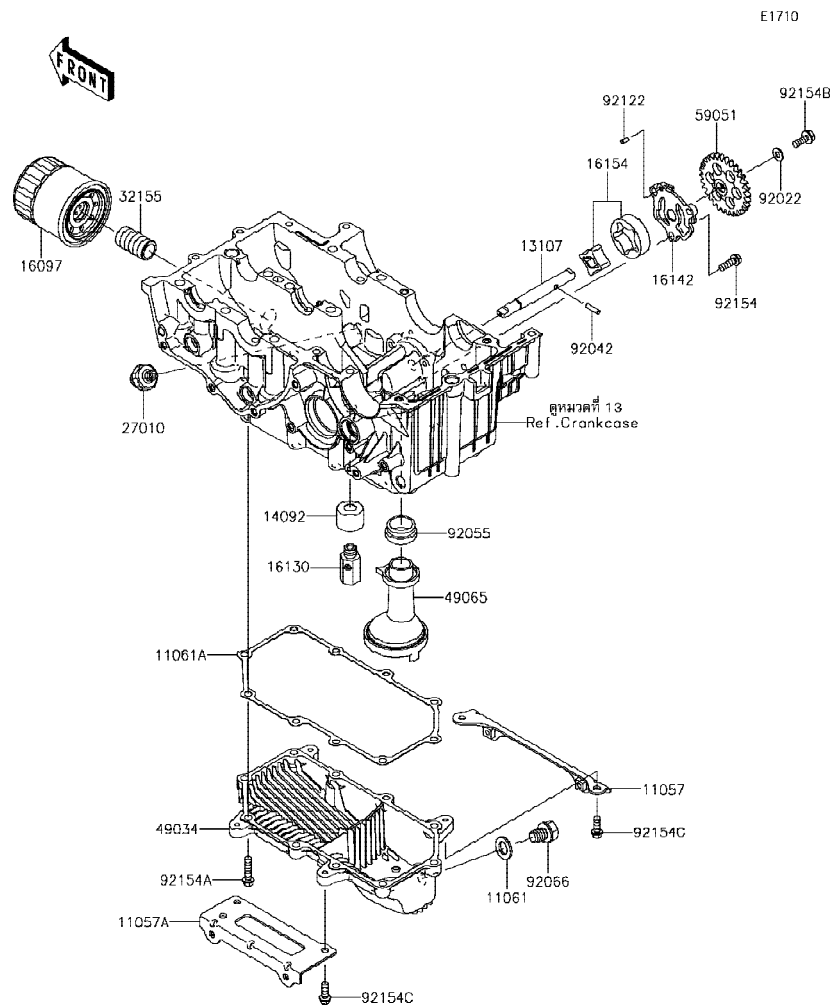

Ref No.	Part No.	Description-English ชื่ออะไหล่-อังกฤษ	Description-Thai ชื่ออะไหล่-ไทย	Quantity-KLE300			
				'17 AHF	'18 AJF	'18 AJFA	'18 AJFB
11057	11057-0541	BRACKET,RH	ขายึด-ข้างขวา	1	1	1	1
11057A	11057-0542	BRACKET,LH	ขายึด-ข้างซ้าย	1	1	1	1
11061	11061-0417	GASKET,12X22X2	ปะเก็นน็อตถ่ายน้ำมันเครื่อง	1	1	1	1
11061A	11061-0794	GASKET,OIL PAN	ปะเก็นอ่างน้ำมันเครื่อง	1	1	1	1
13107	13107-0741	SHAFT	แกนปั๊มน้ำมันเครื่อง	1	1	1	1
14092	14092-1002	COVER,RELIEF VALVE	ฝาครอบไ้กรอง	1	1	1	1
16097	16097-0552	FILTER-ASSY-OIL	ไ้กรองน้ำมันเครื่อง	1	1	1	1
16130	16130-0002	VALVE-ASSY-RELIEF	วาล์วควบคุมแรงดันน้ำมันเครื่อง	1	1	1	1
16142	16142-0707	COVER-PUMP	ฝาครอบปั้ม	1	1	1	1
16154	16154-0711	ROTOR-PUMP	ลูกเบี้ยวปั๊มน้ำมันเครื่อง	1	1	1	1
27010	27010-1313	SWITCH,OIL PRESSURE	สวิทช์แรงดันน้ำมันเครื่อง	1	1	1	1
32155	32155-0029	PIPE,OIL FILTER	ท่อน้ำมัน	1	1	1	1
49034	49034-0567	PAN-OIL	อ่างน้ำมันเครื่อง	1	1	1	1
49065	49065-0711	FILTER-OIL	ตะแกรงกรองน้ำมันเครื่อง	1	1	1	1
59051	59051-0721	GEAR-SPUR,30T	เฟืองปั๊มน้ำมันเครื่อง 30 T	1	1	1	1
92022	92022-1827	WASHER,6X12.8X1.2	แหวนรอง	1	1	1	1
92042	92042-014	PIN,DOWEL,4X15.8	สลัก 4X15.8 มม.	1	1	1	1
92055	92055-1354	RING-O,OIL FILTER	โอริงท่อต่อไ้กรองน้ำมันเครื่อง	1	1	1	1
92066	92066-0767	PLUG,OIL DRAIN,12X15	น็อตถ่ายน้ำมันเครื่อง	1	1	1	1
92122	92122-0557	ROLLER,4X8	เม็ดลูกปืน	1	1	1	1
92154	92154-0784	BOLT,FLANGED,6X18	โบลท์ 6X18 มม.	3	3	3	3
92154A	92154-0819	BOLT,FLANGED,6X25	โบลท์ 6X25 มม.	10	10	10	10
92154B	92154-1055	BOLT,FLANGED,6X16	โบลท์ 6X16 มม.	1	1	1	1
92154C	92154-2561	BOLT,FLANGED-SMALL,6X16	โบลท์ 6X16 มม.	4	4	4	4

This catalog covers:

'17-'18 KLE300 AHF/AJF/AJFA/AJFB Engine-เครื่องยนต์

GROUP NO.

21

This page covers:

Generator-แม็กนีโต

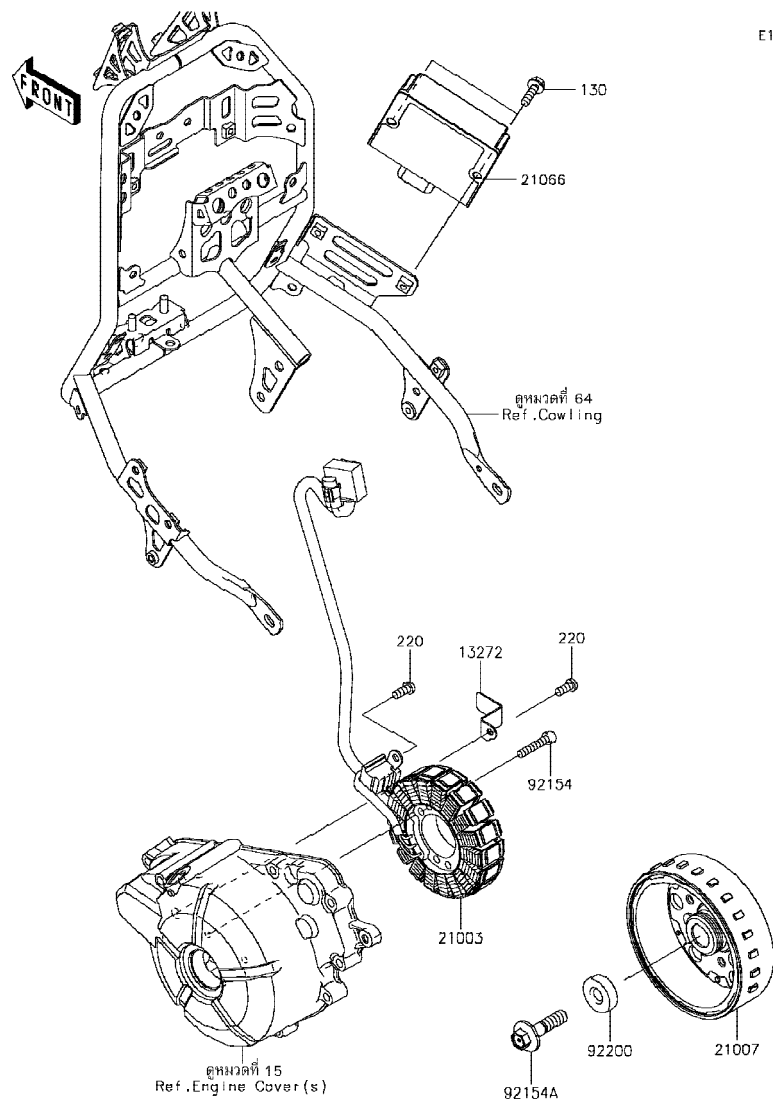

E1810

Ref No.	Part No.	Description-English ชื่ออะไหล่-อังกฤษ	Description-Thai ชื่ออะไหล่-ไทย	Quantity-KLE300			
				'17 AHF	'18 AJF	'18 AJFA	'18 AJFB
13272	13272-1257	PLATE	แผ่นรอง	1	1	1	1
21003	21003-0175	STATOR	ขดลวดแม็กนีโต	1	1	1	1
21007	21007-0569	ROTOR	แม่เหล็กจานไฟ	1	1	1	1
21066	21066-0753	REGULATOR-VOLTAGE	เร็กกูเรเตอร์	1	1	1	1
92154	92154-0962	BOLT, SOCKET, 6X30	โบลท์ 6X30 มม.	3	3	3	3
92154A	92154-2341	BOLT, FLANGED, 10X40	โบลท์ 10X40 มม.	1	1	1	1
92200	92200-0790	WASHER, 10X30X9	แหวนรอง 10X30X9 มม.	1	1	1	1
130	130BA0620	BOLT-FLANGED, 6X20	โบลท์ 6X20 มม.	2	2	2	2
220	220AA0614	SCREW-PAN-CROS, 6X14	สกรู 6X14 มม.	2	2	2	2

This catalog covers:

'17~'18 KLE300 AHF/AJF/AJFA/AJFB Engine-เครื่องยนต์

GROUP NO.

22

This page covers:

Ignition System-คอยล์หัวเทียน



E1830

Ref No.	Part No. หมายเลขอะไหล่	Description-English ชื่ออะไหล่-อังกฤษ	Description-Thai ชื่ออะไหล่-ไทย	Quantity-KLE300			
				'17 AHF	'18 AJF	'18 AJFA	'18 AJFB
21171	21171-0033	COIL-ASSY-IGNITION	คอยล์จุดระเบิด	2	2	2	2
92070	92070-0031	PLUG-SPARK,CR8E(NGK)	หัวเทียน CR8E(NGK)	2	2	2	2

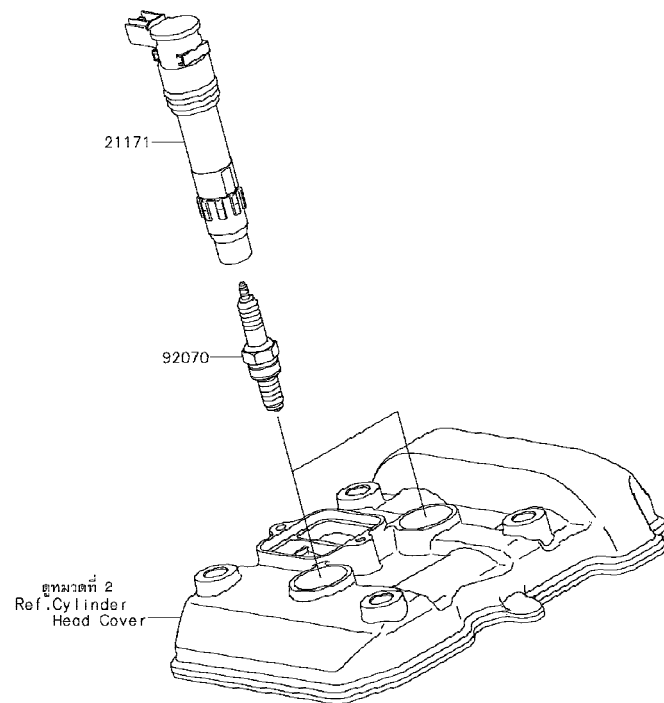

This catalog covers:

'17-'18 KLE300 AHF/AJF/AJFA/AJFB Engine-เครื่องยนต์

GROUP NO.

23

This page covers:

Starter Motor-มอเตอร์สตาร์ท(1/2)

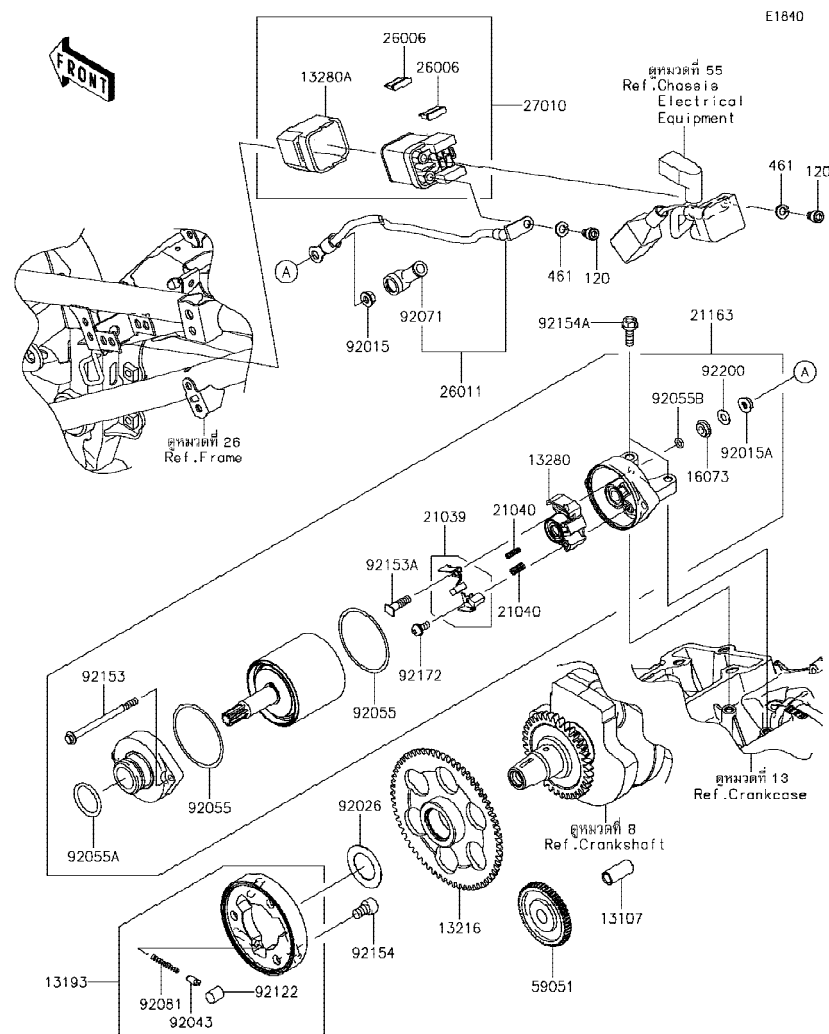

Ref No.	Part No.	Description-English	Description-Thai	Quantity-KLE300			
				'17	'18	'18	'18
	หมายเลขอะไหล่	ชื่ออะไหล่-อังกฤษ	ชื่ออะไหล่-ไทย	AHF	AJF	AJFA	AJFB
13107	13107-0743	SHAFT,7.8X12X26.5	เพลาเพื่องสพาน	1	1	1	1
13193	13193-1002	CLUTCH-ASSY-ONEWAY	ชุดคลัทช์ทางเดียว	1	1	1	1
13216	13216-0880	GEAR-COMP,ONEWAY CLUTCH,65T	เฟืองคลัทช์สตาร์ท 65 T	1	1	1	1
13280	13280-0261	HOLDER	ขายึด	1	1	1	1
13280A	13280-0301	HOLDER	ขายึด	1	1	1	1
16073	16073-0053	INSULATOR	แผ่นฉนวน	1	1	1	1
21039	21039-0005	BRUSH,CARBON SET	ชุดแปรงถ่าน	1	1	1	1
21040	21040-0003	SPRING-BRUSH	สปริงแปรงถ่าน	2	2	2	2
21163	21163-0717	STARTER-ELECTRIC	มอเตอร์สตาร์ท(ชุด)	1	1	1	1
26006	26006-1006	FUSE,BLADE,30A,GREEN	ฟิวส์ 30 แอมป์	2	2	2	2
26011	26011-0958	WIRE-LEAD,STARTER	สายไฟสตาร์ท	1	1	1	1
27010	27010-0099	SWITCH,MAGNETIC	สวิตช์มอเตอร์สตาร์ท(ชุด)	1	1	1	1
59051	59051-0722	GEAR-SPUR,IDLER	เฟืองสตาร์ท	1	1	1	1
92015	92015-1367	NUT,FLANGED,6MM	น็อต 6 มม.	1	1	1	1
92015A	92015-1476	NUT,STARTER MOTOR	น็อตล้อ	1	1	1	1
92026	92026-0846	SPACER,25.2X40X1.0	แหวนรอง 25.2X40X1.0 มม.	1	1	1	1
92043	92043-132	PIN	สลัก	3	3	3	3
92055	92055-0136	RING-O	โอริง	2	2	2	2
92055A	92055-1276	RING-O	โอริงมอเตอร์สตาร์ท	1	1	1	1
92055B	92055-1370	RING-O,4.5X2.0	โอริง 4.5X2.0 มม.	1	1	1	1
92071	92071-0705	GROMMET	ลูกยาง	1	1	1	1
92081	92081-159	SPRING,COIL	สปริง	3	3	3	3
92122	92122-006	ROLLER	เม็ดลูกปืน	3	3	3	3
92153	92153-1851	BOLT,SET	โบลท์	2	2	2	2
92153A	92153-1866	BOLT	โบลท์	1	1	1	1
92154	92154-0175	BOLT,SOCKET,8X13	โบลท์ 8X13 มม.	3	3	3	3
92154A	92154-0786	BOLT,FLANGED,6X20	โบลท์ 6X20 มม.	2	2	2	2
92172	92172-0334	SCREW	สกรู	1	1	1	1
92200	92200-0386	WASHER	แหวนรอง	1	1	1	1
120	120CB0610	BOLT-SOCKET,6X10	โบลท์ 6X10 มม.	2	2	2	2

This catalog covers:

'17-'18 KLE300 AHF/AJF/AJFA/AJFB Engine-เครื่องยนต์

GROUP NO.

23

This page covers:

Starter Motor-มอเตอร์สตาร์ท(2/2)

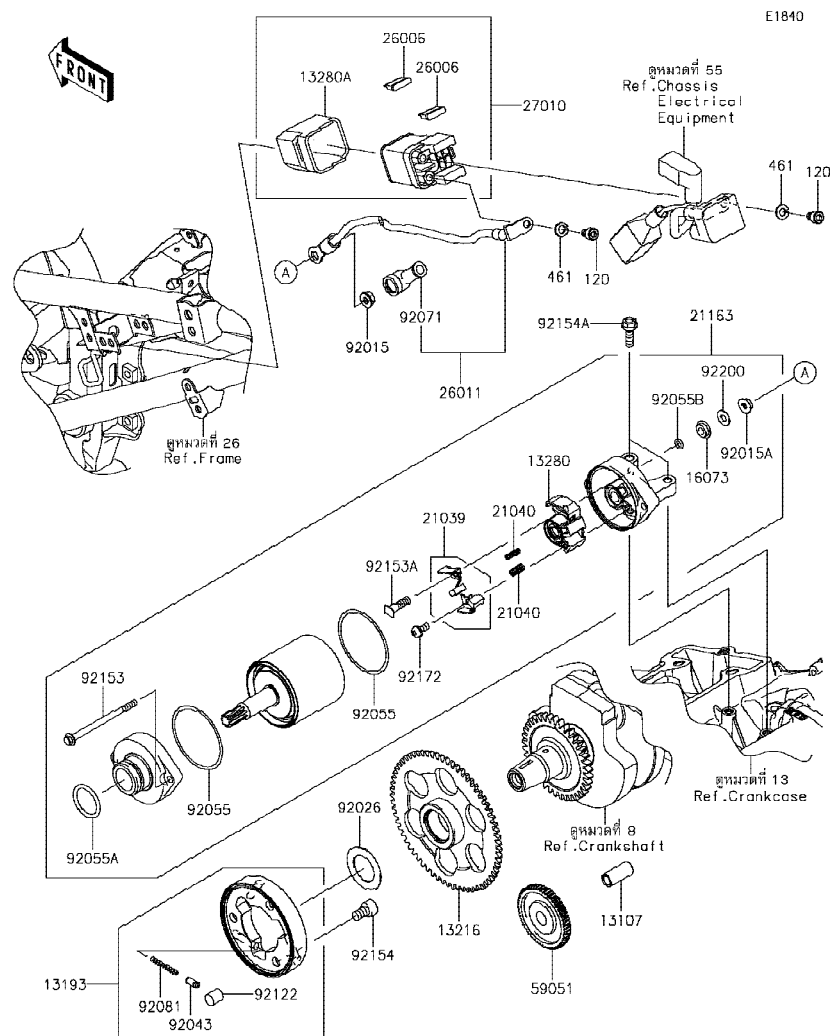

Ref No.	Part No. หมายเลขอะไหล่	Description-English ชื่ออะไหล่-อังกฤษ	Description-Thai ชื่ออะไหล่-ไทย	Quantity-KLE300			
				'17 AHF	'18 AJF	'18 AJFA	'18 AJFB
461	461DA0600	WASHER-SPRING,6MM	แหวนสปริง 6 มม.	2	2	2	2



This catalog covers:

'17-'18 KLE300 AHF/AJF/AJFA/AJFB Engine-เครื่องยนต์

GROUP NO.

24

This page covers:

Radiator-หม้อน้ำ

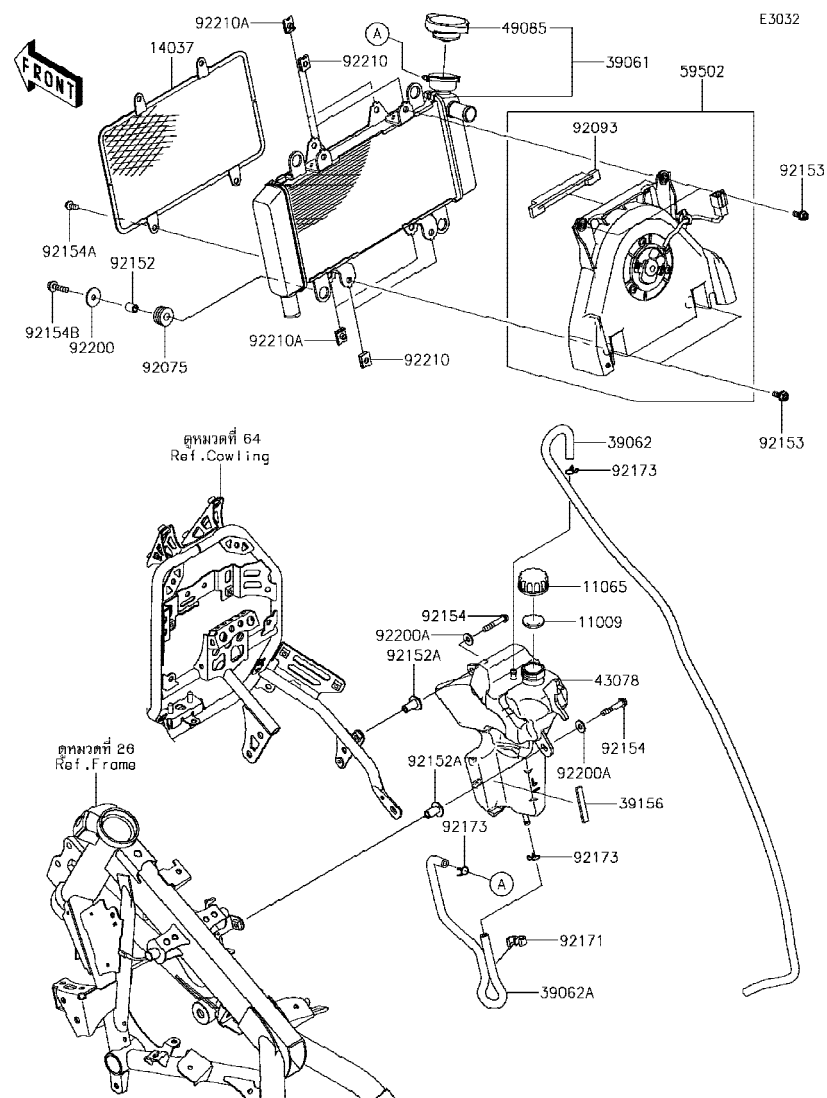

Ref No.	Part No. หมายเลขอะไหล่	Description-English ชื่ออะไหล่-อังกฤษ	Description-Thai ชื่ออะไหล่-ไทย	Quantity-KLE300			
				'17 AHF	'18 AJF	'18 AJFA	'18 AJFB
11009	11009-1145	GASKET,RESERVOIR TANK CAP	ปะเก็นฝาถังน้ำสำรอง	1	1	1	1
11065	11065-0969	CAP	ฝาดังน้ำสำรอง	1	1	1	1
14037	14037-0781	SCREEN	ตะแกรง	1	1	1	1
39061	39061-0735	RADIATOR-ASSY	หม้อน้ำ	1	1	1	1
39062	39062-0769	HOSE-COOLING,OVER FLOW	ท่อยาง	1	1	1	1
39062A	39062-0770	HOSE-COOLING,RADI.-RESERVOIR	ท่อยาง	1	1	1	1
39156	39156-2198	PAD,8X50X3	แผ่นรอง	1	1	1	1
43078	43078-0587	RESERVOIR	ถังน้ำสำรอง	1	1	1	1
49085	49085-0006	CAP-ASSY-PRESSURE	ฝาหม้อน้ำ	1	1	1	1
59502	59502-0611	FAN-ASSY	พัดลมหม้อน้ำ	1	1	1	1
92075	92075-1690	DAMPER,10X24X12	ลูกยาง	4	4	4	4
92093	92093-0587	SEAL	ซีล	1	1	1	1
92152	92152-0846	COLLAR,6.8X10X13	ปลอกทรงโบลท์	4	4	4	4
92152A	92152-2283	COLLAR	ปลอก	2	2	2	2
92153	92153-0531	BOLT	โบลท์	4	4	4	4
92154	92154-0807	BOLT,FLANGED,6X35	โบลท์ 6X35 มม.	2	2	2	2
92154A	92154-1777	BOLT,FLANGED,6X12	โบลท์ 6X12 มม.	4	4	4	4
92154B	92154-2556	BOLT,FLANGED,6X25	โบลท์ 6X25 มม.	4	4	4	4
92171	92171-1184	CLAMP	เข็มขัดรัด	1	1	1	1
92173	92173-0050	CLAMP	คลิปรัดท่อยาง	3	3	3	3
92200	92200-0789	WASHER,6.5X24X1.6	แหวนรอง 6.5X24X1.6 มม.	4	4	4	4
92200A	92200-1853	WASHER,6.5X16X1.6	แหวนรอง 6.5X16X1.6 มม.	2	2	2	2
92210	92210-1323	NUT	น็อต	4	4	4	4
92210A	92210-1518	NUT	น็อต	4	4	4	4

This catalog covers:

'17-'18 KLE300 AHF/AJF/AJFA/AJFB Engine-เครื่องยนต์

GROUP NO.

25

This page covers:

Water Pipe-ท่อน้ำ(1/2)

E3037

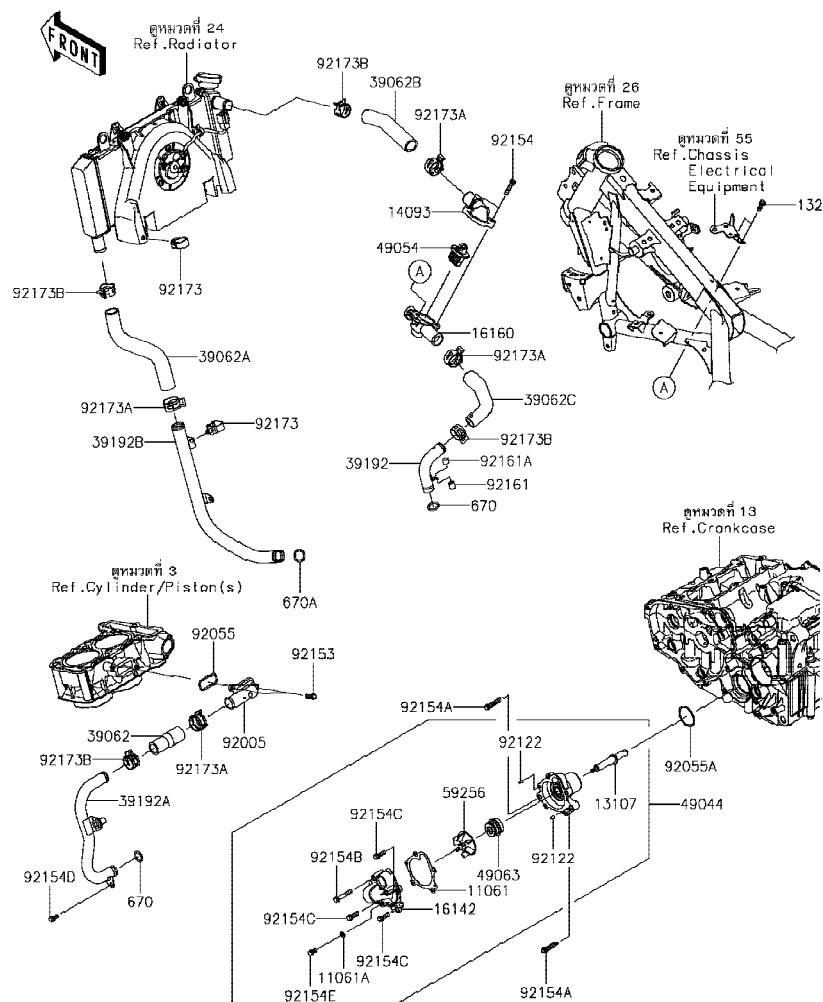

Ref No.	Part No.	Description-English ชื่ออะไหล่-อังกฤษ	Description-Thai ชื่ออะไหล่-ไทย	Quantity-KLE300			
				'17 AHF	'18 AJF	'18 AJFA	'18 AJFB
11061	11061-0795	GASKET	ปะเก็นฝาครอบปั๊มน้ำ	1	1	1	1
11061A	11061-0875	GASKET,DRAIN	ปะเก็น	1	1	1	1
13107	13107-0742	SHAFT	แกนใบพัดปั๊มน้ำ	1	1	1	1
14093	14093-0224	COVER,THERMOSTAT	ฝาครอบเทอร์โมสแตท	1	1	1	1
16142	16142-0708	COVER-PUMP	ฝาครอบปั๊มน้ำ	1	1	1	1
16160	16160-0762	BODY,THERMO.,LWR	เสื้อเทอร์โมสแตท	1	1	1	1
39062	39062-0693	HOSE-COOLING,W/P-CYLINDER	ท่อยาง	1	1	1	1
39062A	39062-0773	HOSE-COOLING,RADIATOR-W/PUMP	ท่อน้ำ	1	1	1	1
39062B	39062-0793	HOSE-COOLING,RADIATOR-THERM	ท่อยาง	1	1	1	1
39062C	39062-0794	HOSE-COOLING,HEAD-THERMO	ท่อยาง	1	1	1	1
39192	39192-0590	PIPE-WATER,HEAD-THERMO	ท่อน้ำ	1	1	1	1
39192A	39192-0600	PIPE-WATER,W/P-CYLINDER	ท่อน้ำ	1	1	1	1
39192B	39192-0604	PIPE-WATER,RAD.-W/P	ท่อน้ำ	1	1	1	1
49044	49044-0015	PUMP-WATER	ปั๊มน้ำ(ชุด)	1	1	1	1
49054	49054-1056	THERMOSTAT	เทอร์โมสแตท	1	1	1	1
49063	49063-1055	SEAL-MECHANICAL,WATER	ซีลปั๊มน้ำ	1	1	1	1
59256	59256-0554	IMPELLER	ใบพัดปั๊มน้ำ	1	1	1	1
92005	92005-0777	FITTING,CYLINDER	ข้อต่อท่อ	1	1	1	1
92055	92055-0735	RING-O,2.4MM	โอริง 2.4 มม.	1	1	1	1
92055A	92055-0736	RING-O,34.4X3.1	โอริง 34.4X3.1 มม.	1	1	1	1
92122	92122-0557	ROLLER,4X8	เม็ดลูกปืน	2	2	2	2
92153	92153-0695	BOLT,6X16	โบลท์ 6X16 มม.	2	2	2	2
92154	92154-1212	BOLT,FLANGED,6X25	โบลท์ 6X25 มม.	2	2	2	2
92154A	92154-1773	BOLT,FLANGED,6X30	โบลท์ 6X30 มม.	2	2	2	2
92154B	92154-1779	BOLT,FLANGED,6X35	โบลท์ 6X35 มม.	1	1	1	1
92154C	92154-2349	BOLT,FLANGED-SMALL,6X18	โบลท์ 6X18 มม.	3	3	3	3
92154D	92154-2351	BOLT,FLANGED,6X12	โบลท์ 6X12 มม.	1	1	1	1
92154E	92154-2557	BOLT,FLANGED-SMALL,6X10	โบลท์ 6X10 มม.	1	1	1	1
92161	92161-0690	DAMPER,10X11.5	ลูกยาง	1	1	1	1
92161A	92161-0691	DAMPER,10X7.5	ลูกยาง	1	1	1	1

'17~'18 KLE300 AHF/AJF/AJFA/AJFB Engine-เครื่องยนต์

25

Water Pipe-ท่อน้ำ(2/2)

[illegible]

Ref	Part No.	Description-English	Description-Thai	Quantity-KLE300			
				'17	'18	'18	'18
No.	หมายเลขอะไหล่	ชื่ออะไหล่-อังกฤษ	ชื่ออะไหล่-ไทย	AHF	AJF	AJFA	AJFB
92173	92173-0861	CLAMP	คลิปล็อค	2	2	2	2
92173A	92173-1416	CLAMP	คลิปรัดท่อ	4	4	4	4
92173B	92173-1417	CLAMP	คลิปรัดท่อ	4	4	4	4
132	132BA0614	BOLT-FLANGED-SMALL,6X14	โบลท์ 6X14 มม.	2	2	2	2
670	670B2016	O RING,16MM	โอริง 16 มม.	2	2	2	2
670A	670B2018	O RING,18MM	โอริง 18 มม.	1	1	1	1

This catalog covers:

'17-'18 KLE300 AHF/AJF/AJFA/AJFB Chassis-ตัวถัง

GROUP NO.

26

This page covers:

Frame-เฟรม

F2120

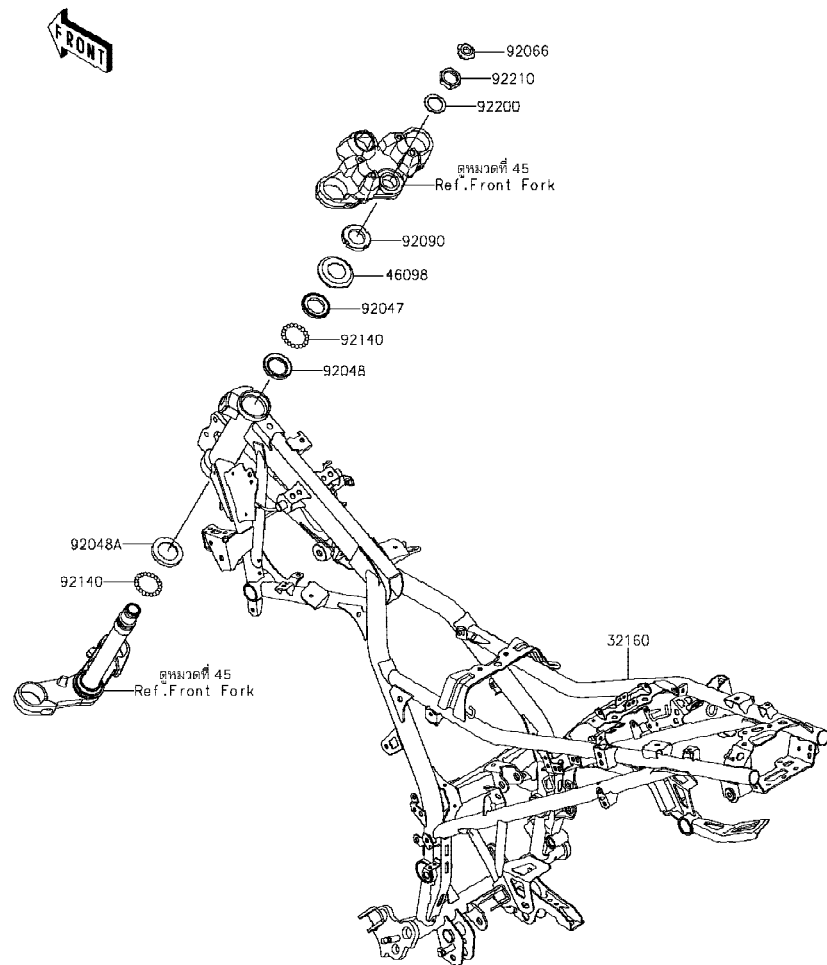

Ref No.	Part No. หมายเลขอะไหล่	Description-English ชื่ออะไหล่-อังกฤษ	Description-Thai ชื่ออะไหล่-ไทย	Quantity-KLE300			
				'17 AHF	'18 AJF	'18 AJFA	'18 AJFB
32160	32160-0966-18R	FRAME-COMP,F.S.BLACK	เฟรม-สีดำ	1	1	1	1
46098	46098-016	CAP,STEERING STEM	ฝาครอบถ้วยคอ	1	1	1	1
92047	92047-011	RACE,STEERING STEM BEARING	รางลูกปืนคอ-อันบน	1	1	1	1
92048	92048-006	RACE,STEERING STEM BEARING	รางลูกปืนคอ-อันกลาง/บน	1	1	1	1
92048A	92048-008	RACE,STEERING STEM BEARING	รางลูกปืนคอ-อันกลาง/ล่าง	1	1	1	1
92066	92066-0785	PLUG	ฝาปิด	1	1	1	1
92090	92090-007	NUT,30MM	น็อต 30 มม.	1	1	1	1
92140	92140-0008	BALL,6.35MM	เม็ดลูกปืน 1/4	39	39	39	39
92200	92200-1858	WASHER,25.5X36X1.6	แหวนรอง 25.5X36X1.6 มม.	1	1	1	1
92210	92210-0858	NUT,25MM	น็อต 25 มม.	1	1	1	1

This catalog covers:  
'17~'18 KLE300 AHF/AJF/AJFA/AJFB Chassis-ตัวถัง

GROUP NO.  
27

This page covers:  
Engine Mount-ส่วนประกอบในการยึดเครื่องยนต์

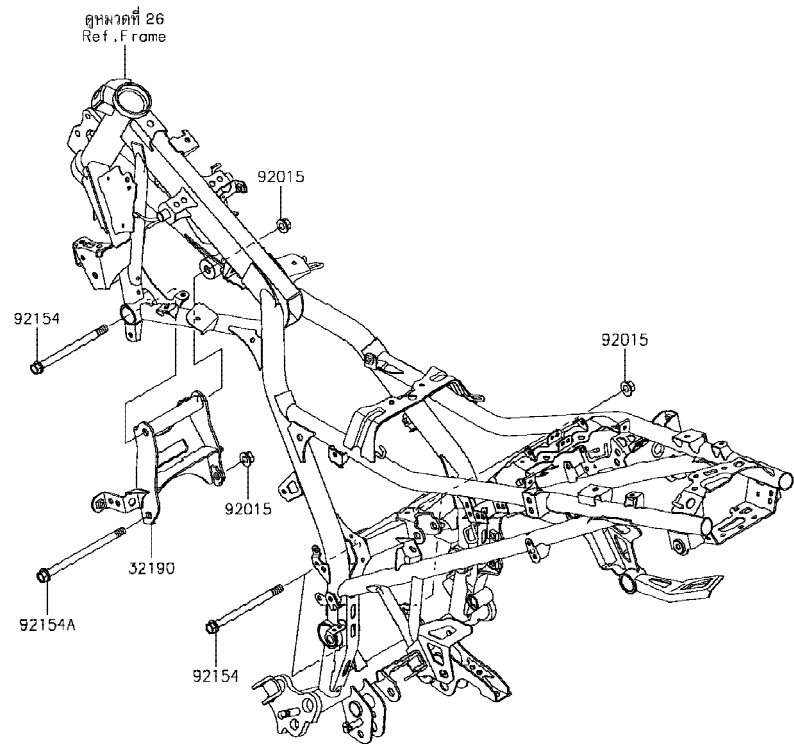

F2122

Ref No.	Part No. หมายเลขอะไหล่	Description-English ชื่ออะไหล่-อังกฤษ	Description-Thai ชื่ออะไหล่-ไทย	Quantity-KLE300			
				'17	'18	'18	'18
				AHF	AJF	AJFA	AJFB
32190	32190-0740	BRACKET-ENGINE	ขายึดเครื่องยนต์	1	1	1	1
92015	92015-1415	NUT,FLANGED,10MM	น็อต 10 มม.	4	4	4	4
92154	92154-0359	BOLT,FLANGED,10X135	โบลท์ 10X135 มม.	3	3	3	3
92154A	92154-2509	BOLT	โบลท์	1	1	1	1

This catalog covers:

'17-'18 KLE300 AHF/AJF/AJFA/AJFB Chassis-ตัวถัง

GROUP NO.

28

This page covers:

Frame Fittings-ส่วนประกอบการยึดอุปกรณ์ต่างๆ

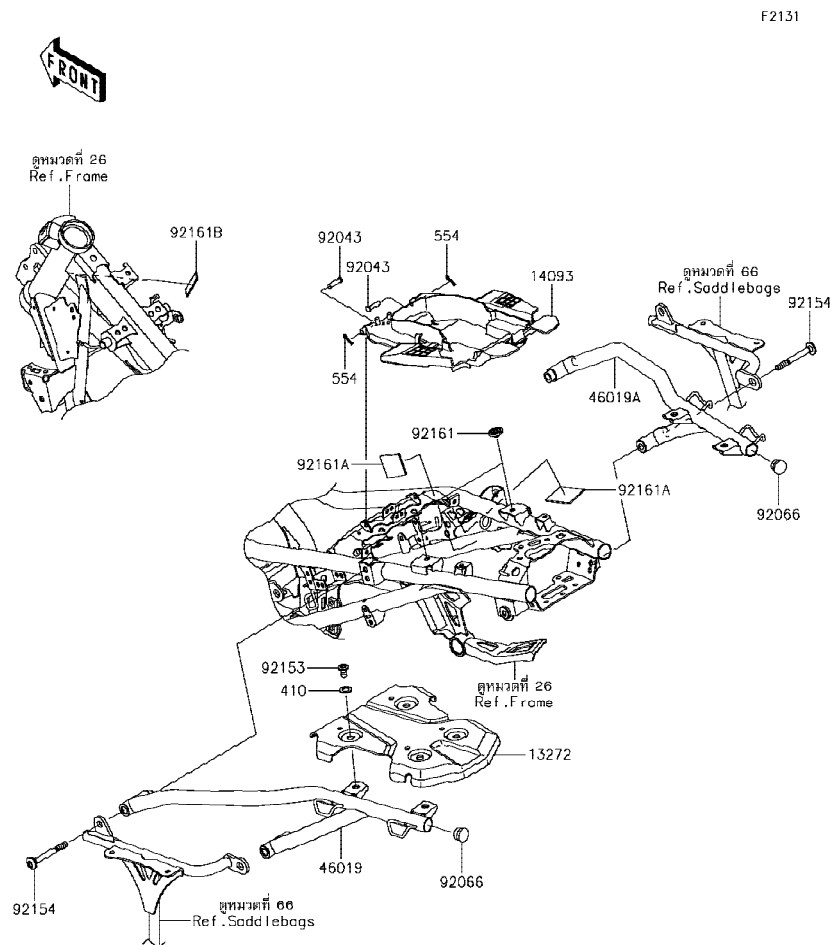

Ref No.	Part No. หมายเลขอะไหล่	Description-English ชื่ออะไหล่-อังกฤษ	Description-Thai ชื่ออะไหล่-ไทย	Quantity-KLE300			
				'17 AHF	'18 AJF	'18 AJFA	'18 AJFB
13272	13272-2247	PLATE	แผ่นรอง	1	1	1	1
14093	14093-0694	COVER,TOOL	ฝาครอบ	1	1	1	1
46019	46019-0070-18R	GRIP-ASSY,LH,F.S.BLACK	ขายึดข้างซ้าย-สีดำ	1	1	1	1
46019A	46019-0071-18R	GRIP-ASSY,RH,F.S.BLACK	ขายึดข้างขวา-สีดำ	1	1	1	1
92043	92043-0746	PIN,6X23	สลัก	2	2	2	2
92066	92066-1220	PLUG	จุกยาง	2	2	2	2
92153	92153-1810	BOLT,SOCKET,8X15	โบลท์ 8X15 มม.	4	4	4	4
92154	92154-2339	BOLT,SOCKET,8X73	โบลท์ 8X73 มม.	4	4	4	4
92161	92161-1685	DAMPER,8X22X10	ลูกยาง	2	2	2	2
92161A	92161-1883	DAMPER	ยางรอง	2	2	2	2
92161B	92161-1972	DAMPER,13X48X2	แผ่นรอง	1	1	1	1
410	410AA1000	WASHER-PLAIN-SMALL,10MM	แหวนรอง 10 มม.	4	4	4	4
554	554DA0600	PIN-SNAP,1.2X21.2	สลัก 1.2X21.2 มม.	2	2	2	2

This catalog covers:

'17-'18 KLE300 AHF/AJF/AJFA/AJFB Chassis-ตัวถัง

GROUP NO.

29

This page covers:

Swingarm-สวิงอาร์ม

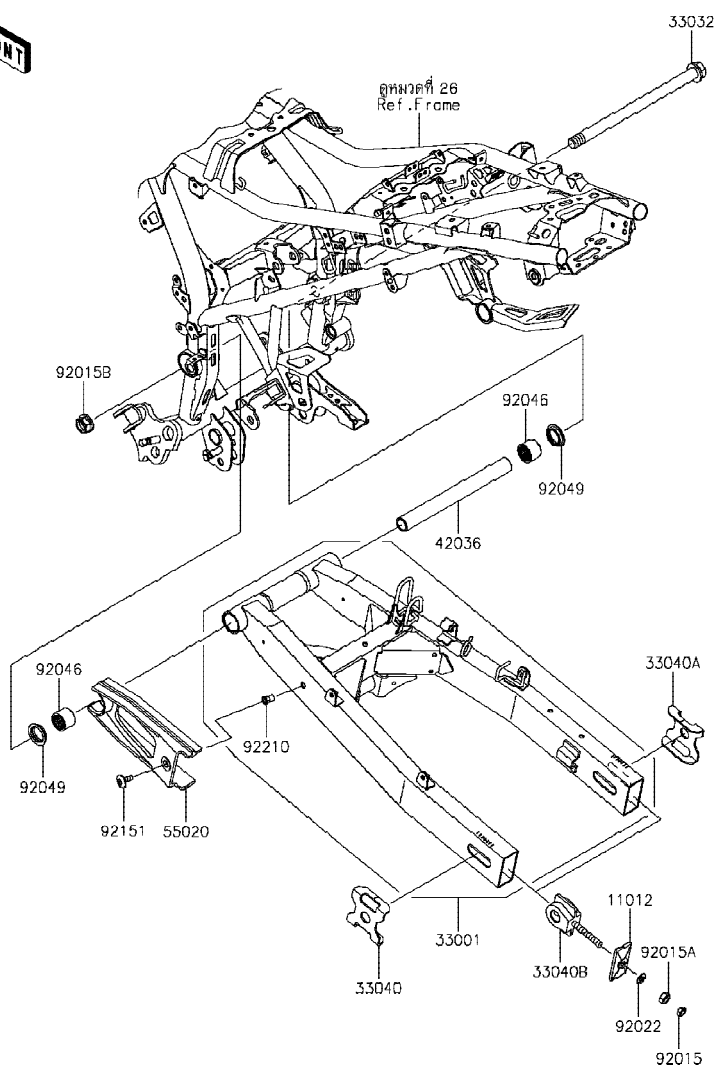

F2141

Ref No.	Part No. หมายเลขอะไหล่	Description-English ชื่ออะไหล่-อังกฤษ	Description-Thai ชื่ออะไหล่-ไทย	Quantity-KLE300			
				'17 AHF	'18 AJF	'18 AJFA	'18 AJFB
11012	11012-1871-18R	CAP,CHAIN ADJUSTER,F.S.BLACK	แผ่นล็อคตัวตั้งโซ่	2	2	2	2
33001	33001-0684-18R	ARM-COMP-SWING,F.S.BLACK	สวิงอาร์ม-สีดำ	1	1	1	1
33032	33032-1134	SHAFT-SWING ARM	แกนสวิงอาร์ม	1	1	1	1
33040	33040-0030-18R	ADJUSTER-CHAIN,OUTER,F.S.BLK	แผ่นตั้งระยะโซ่-ข้างซ้าย	1	1	1	1
33040A	33040-0088-18R	ADJUSTER-CHAIN,OUTER,F.S.BLK	แผ่นตั้งระยะโซ่-ข้างขวา	1	1	1	1
33040B	33040-1116	ADJUSTER-CHAIN,INNER	ตัวตั้งโซ่	2	2	2	2
42036	42036-0816	SLEEVE,16.1X22X213.8	ปลอก 16.1X22X213.8 มม.	1	1	1	1
55020	55020-0317	GUARD,CHAIN	ยางรองโซ่	1	1	1	1
92015	92015-1364	NUT,8MM	น็อต 8 มม.	2	2	2	2
92015A	92015-1658	NUT,8MM	น็อต 8 มม.	2	2	2	2
92015B	92015-1946	NUT,FLANGED,16MM	น็อต 16 มม.	1	1	1	1
92022	92022-1582	WASHER,8.5X16X1.2	แหวนรอง 8.5X16X1.2 มม.	2	2	2	2
92046	92046-0610	BEARING-NEEDLE,22X28X20	ตลับลูกปืน #6804	2	2	2	2
92049	92049-1254	SEAL-OIL,MHA22 28 5.7F	ซีลแกนสวิงอาร์ม	2	2	2	2
92151	92151-1149	BOLT,SOCKET,6X18	โบลท์ 6X18 มม.	1	1	1	1
92210	92210-1397	NUT,POP,6MM,L=15	น็อต 6 มม.	1	1	1	1

This catalog covers:

'17-'18 KLE300 AHF/AJF/AJFA/AJFB Chassis-ตัวถัง

GROUP NO.

30

This page covers:

Suspension/Shock Absorber-ส่วนประกอบการยึดใช้ค้ำหลัง

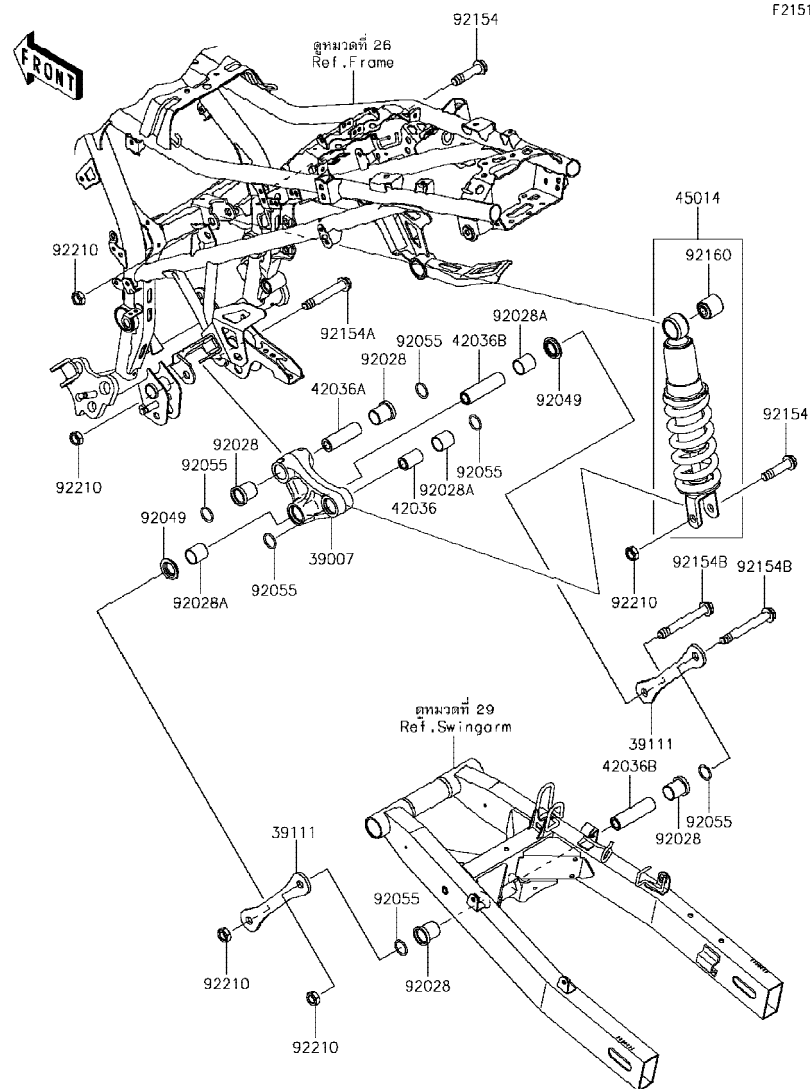

F2151

Ref No.	Part No. หมายเลขอะไหล่	Description-English ชื่ออะไหล่-อังกฤษ	Description-Thai ชื่ออะไหล่-ไทย	Quantity-KLE300			
				'17 AHF	'18 AJF	'18 AJFA	'18 AJFB
39007	39007-0407	ARM-SUSP	กระเดื่องยูนิตแตรีก	1	1	1	1
39111	39111-0349	ROD-TIE,SUSPENSION	แขนยูนิตแตรีก	2	2	2	2
42036	42036-1077	SLEEVE,12.1X20X32	ปลอกยูนิตแตรีก	1	1	1	1
42036A	42036-1078	SLEEVE,ARM,FR	ปลอกยูนิตแตรีก	1	1	1	1
42036B	42036-1102	SLEEVE,12.1X20X74	ปลอกยูนิตแตรีก	2	2	2	2
45014	45014-0580-37S	SHOCKABSORBER,BLACK+BLK	โช้คอัพ-สีดำ/ดำ	1	1	1	1
92028	92028-1597	BUSHING	บุชรอง	4	4	4	4
92028A	92028-1598	BUSHING	บุช	3	3	3	3
92049	92049-1109	SEAL-OIL,ARM	ซีลแกนสวิงอาร์ม	2	2	2	2
92055	92055-0732	RING-O,19.8X2.2	โอริง 19.8X2.2 มม.	6	6	6	6
92154	92154-2510	BOLT,FLANGED,12X51	โบลท์ 12X51 มม.	2	2	2	2
92154A	92154-2511	BOLT,FLANGED,12X79	โบลท์ 12X79 มม.	1	1	1	1
92154B	92154-2512	BOLT,FLANGED,12X93	โบลท์ 12X93 มม.	2	2	2	2
92160	92160-1161	DAMPER,SHOCKABSORBER	บุชยางโช้คอัพ	1	1	1	1
92210	92210-1247	NUT,LOCK,12MM	น็อตล็อก 12 มม.	5	5	5	5



This catalog covers:

'17-'18 KLE300 AHF/AJF/AJFA/AJFB Chassis-ตัวถัง

GROUP NO.

31

This page covers:

Footrests-พนักเท้า

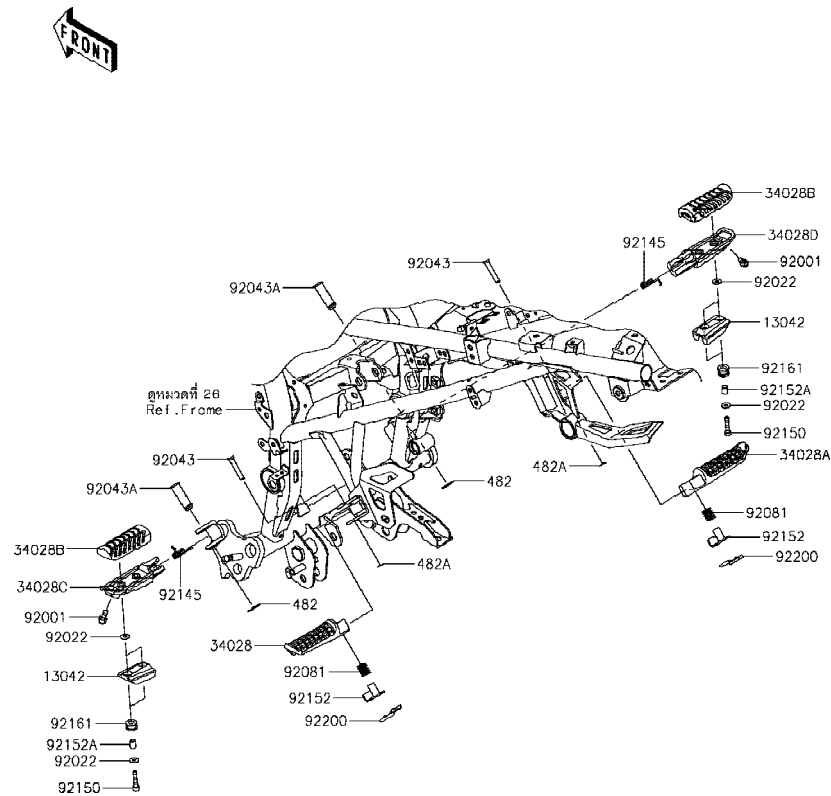

Ref No.	Part No. หมายเลขอะไหล่	Description-English ชื่ออะไหล่-อังกฤษ	Description-Thai ชื่ออะไหล่-ไทย	Quantity-KLE300			
				'17	'18	'18	'18
				AHF	AJF	AJFA	AJFB
13042	13042-0759	WEIGHT,STEP	น้ำหนักถ่วง	2	2	2	2
34028	34028-0334	STEP,RR,LH	พนักเท้าหลัง-ข้างซ้าย	1	1	1	1
34028A	34028-0335	STEP,RR,RH	พนักเท้าหลัง-ข้างขวา	1	1	1	1
34028B	34028-0349	STEP,RUBBER	ยางพนักเท้าหน้า	2	2	2	2
34028C	34028-0350	STEP,FR,LH	พนักเท้าหน้า-ข้างซ้าย	1	1	1	1
34028D	34028-0351	STEP,FR,RH	พนักเท้าหน้า-ข้างขวา	1	1	1	1
92001	92001-1905	BOLT,BANK SENSOR	โบลท์รองพนักเท้า	2	2	2	2
92022	92022-1380	WASHER,5.2X13X1	แหวนรอง 5.2X13X1 มม.	8	8	8	8
92043	92043-0907	PIN,5X31.8	สลัก 5X31.8 มม.	2	2	2	2
92043A	92043-0924	PIN,12X39	สลัก 12X39 มม.	2	2	2	2
92081	92081-1612	SPRING,STEP,RR	สปริงพนักเท้าหลัง	2	2	2	2
92145	92145-0723	SPRING,STEP RETURN	สปริงพนักเท้าหน้า	2	2	2	2
92150	92150-1684	BOLT,SOCKET,5X25	โบลท์ 5X25 มม.	4	4	4	4
92152	92152-0658	COLLAR,STEP	บุชพนักเท้า	2	2	2	2
92152A	92152-1545	COLLAR,5.6X8X10.5	ปลอกกรอง 5.6X8X10.5 มม.	4	4	4	4
92161	92161-1935	DAMPER,8X16X10	ยางรอง	4	4	4	4
92200	92200-1892	WASHER	แหวนรอง	2	2	2	2
482	482EA0100	CIRCLIP-TYPE-E,10MM	คลิปล็อค E-10 มม.	2	2	2	2
482A	482EA5000	CIRCLIP-TYPE-E	คลิปล็อค E-5 มม.	2	2	2	2

This catalog covers:

'17-'18 KLE300 AHF/AJF/AJFA/AJFB Chassis-ตัวถัง

GROUP NO.

32

This page covers:

Front Fender(s)-บังโคลนหน้า

F2171

FRONT

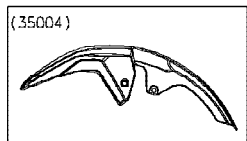
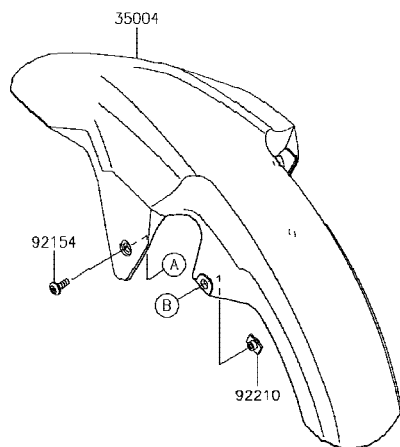

WOD / ไม่วางสติกเกอร์

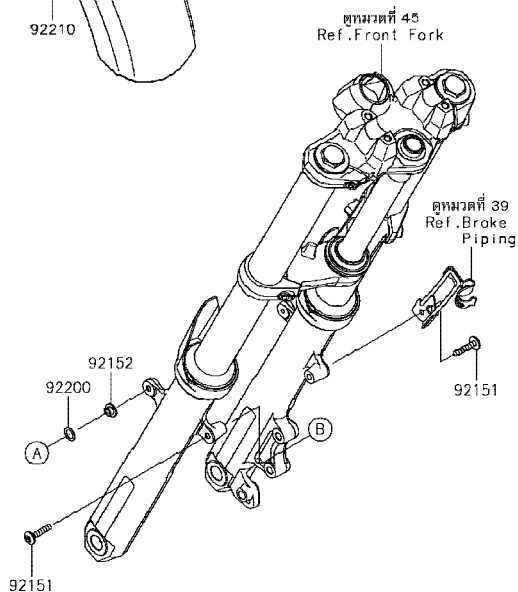

Ref No.	Part No. หมายเลขอะไหล่	Description-English ชื่ออะไหล่-อังกฤษ	Description-Thai ชื่ออะไหล่-ไทย	Quantity-KLE300			
				'17 AHF	'18 AJF	'18 AJFA	'18 AJFB
35004	35004-0363-45L	FENDER-FRONT,F.EBONY	บังโคลนหน้า-สีดำ	1	1	1	1
92151	92151-1605	BOLT,SOCKET,6X30	โบลท์ 6X30 มม.	2	2	2	2
92152	92152-2348	COLLAR,6.2X16X6.6	ปลอก 6.2X16X6.6 มม.	2	2	2	2
92154	92154-1291	BOLT,SOCKET,6X18	โบลท์ 6X18 มม.	2	2	2	2
92200	92200-0157	WASHER,10.4X15.9X0.5	แหวนรอง 10.4X15.9X0.5 มม.	2	2	2	2
92210	92210-1564	NUT,6MM	น็อต 6 มม.	2	2	2	2

'17~'18 KLE300 AHF/AJF/AJFA/AJFB Chassis-ตัวถัง

33

Rear Fender(s)-บังโคลนหลัง



Ref No.	Part No. หมายเลขอะไหล่	Description-English ชื่ออะไหล่-อังกฤษ	Description-Thai ชื่ออะไหล่-ไทย	Quantity-KLE300			
				'17 AHF	'18 AJF	'18 AJFA	'18 AJFB
11057	11057-0556	BRACKET	ขายึด	2	2	2	2
14093	14093-0552	COVER	ฝาครอบ	1	1	1	1
35019	35019-0632	FLAP,RR	บังโคลนหลังชั้นนอก	1	1	1	1
35019A	35019-0634	FLAP,SWA,LWR	กันสาด	1	1	1	1
35023	35023-0427	FENDER-REAR	บังโคลนหลังชั้นใน	1	1	1	1
39156	39156-0820	PAD,9X60X4	แผ่นรอง	1	1	1	1
39156A	39156-2211	PAD	แผ่นรอง	1	1	1	1
92015	92015-1602	NUT,6MM	น็อต 6 มม.	8	8	8	8
92071	92071-0766	GROMMET,20X24X7.5	ลูกยาง	2	2	2	2
92152	92152-2296	COLLAR	ปลอก	2	2	2	2
92154	92154-0918	BOLT,SOCKET,6X20	โบลท์ 6X20 มม.	4	4	4	4
92154A	92154-1547	BOLT,SOCKET,5X10	โบลท์ 5X10 มม.	2	2	2	2
92154B	92154-2355	BOLT,SOCKET,6X12	โบลท์ 6X12 มม.	2	2	2	2
92161	92161-1531	DAMPER	ลูกยาง	2	2	2	2
92161A	92161-1685	DAMPER,8X22X10	ลูกยาง	4	4	4	4
92200	92200-0430	WASHER,6.5X17X1	แหวนรอง 6.5X17X1 มม.	4	4	4	4
92200A	92200-0796	WASHER,6.5X16X1.0	แหวนรอง 6.5X16X1.0 มม.	2	2	2	2
92210	92210-0817	NUT,5MM	น็อต 5 มม.	2	2	2	2
130	130BA0616	BOLT-FLANGED,6X16	โบลท์ 6X16 มม.	4	4	4	4
130A	130BB0616	BOLT-FLANGED,6X16	โบลท์ 6X16 มม.	4	4	4	4

This catalog covers:

'17-'18 KLE300 AHF/AJF/AJFA/AJFB Chassis-ตัวถัง

GROUP NO.

34

This page covers:

Stand(s)-ขาตั้ง

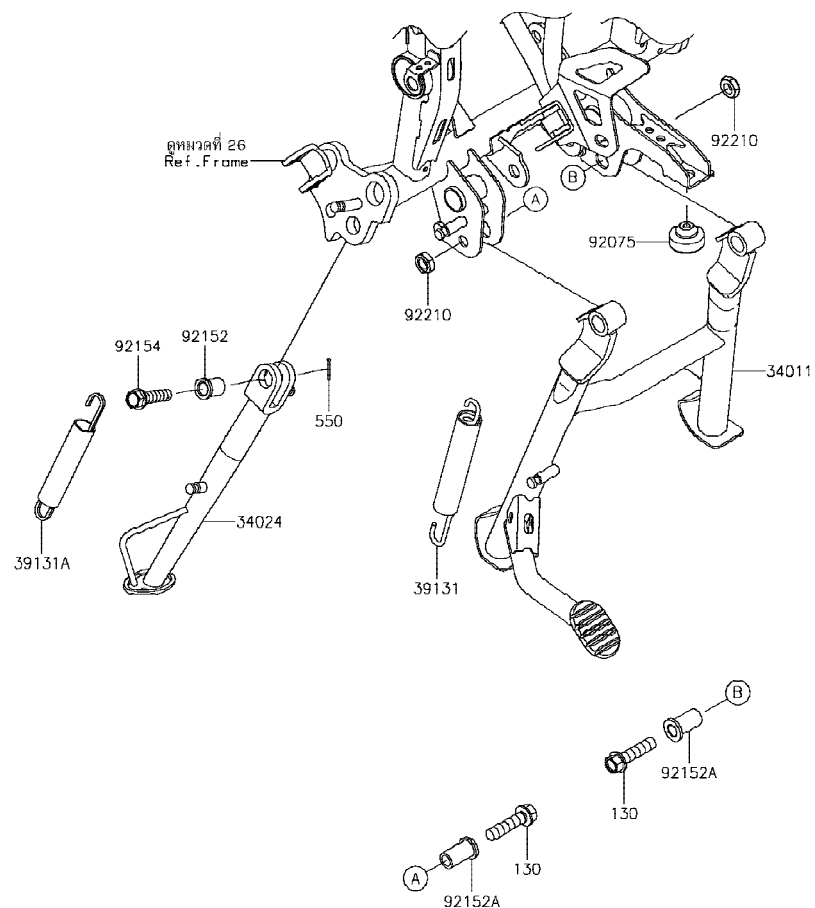

F2190

Ref No.	Part No. หมายเลขอะไหล่	Description-English ชื่ออะไหล่-อังกฤษ	Description-Thai ชื่ออะไหล่-ไทย	Quantity-KLE300			
				'17 AHF	'18 AJF	'18 AJFA	'18 AJFB
34011	34011-0036	STAND-CENTER	ขาตั้งกลาง	1	1	1	1
34024	34024-0144	STAND-SIDE	ขาตั้งข้าง	1	1	1	1
39131	39131-0001	SPRING-ASSY	สปริงขาตั้งกลาง	1	1	1	1
39131A	39131-0002	SPRING-ASSY, SIDE STAND	สปริงขาตั้งข้าง	1	1	1	1
92075	92075-1045	DAMPER	ยางรอง	1	1	1	1
92152	92152-2299	COLLAR, 10.2X18X20.1	ปลอก 10.2X18X20.1 มม.	1	1	1	1
92152A	92152-2350	COLLAR, 10.2X14.7X28.8	ปลอก 10.2X14.7X28.8 มม.	2	2	2	2
92154	92154-1539	BOLT, FLANGED, 10X37	โบลท์ 10X37 มม.	1	1	1	1
92210	92210-0784	NUT, LOCK, 10MM	น็อตล็อก 10 มม.	2	2	2	2
130	130CB1040	BOLT-FLANGED, 10X40	โบลท์ 10X40 มม.	2	2	2	2
550	550AA2015	PIN-COTTER, 2.0X15	พินล็อก 2.0X15 มม.	1	1	1	1

This catalog covers:

'17-'18 KLE300 AHF/AJF/AJFA/AJFB Chassis-ตัวถัง

GROUP NO.

35

This page covers:

Tires-ยางล้อ

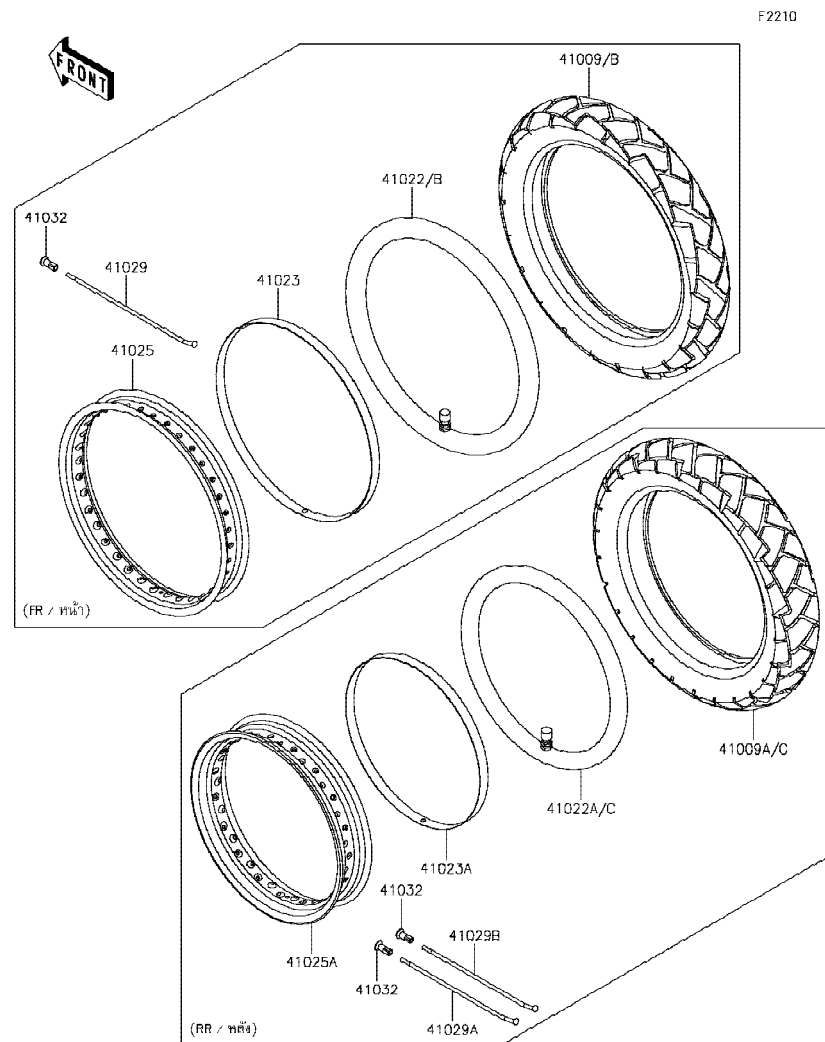

F2210

Ref No.	Part No. หมายเลขอะไหล่	Description-English ชื่ออะไหล่-อังกฤษ	Description-Thai ชื่ออะไหล่-ไทย	Quantity-KLE300			
				'17 AHF	'18 AJF	'18 AJFA	'18 AJFB
41009	41009-0705	TIRE,FR,100/90-19 57S,GP-210F	ยางนอกล้อหน้า 100/90-19 57S,GP-210F	1	1	1	
41009A	41009-0706	TIRE,RR,130/80-17 65S,GP-210R	ยางนอกล้อหลัง 130/80-17 65S,GP-210R	1	1	1	
41009B	41009-0794	TIRE,FR,100/90-19 57S,GP-210F	ยางนอกหน้า,100/90-19 57S,GP-210F	1	1	1	
41009C	41009-0795	TIRE,RR,130/80-17 65S,GP-210R	ยางนอกหลัง,130/80-17 65S,GP-210R	1	1	1	
41022	41022-0084	TUBE-TIRE,FR,100/90-19(IRC)	ยางในล้อหน้า 100/90-19(IRC)	1			
41022A	41022-0085	TUBE-TIRE,RR,130/80-17(IRC)	ยางในล้อหลัง 130/80-17(IRC)	1			
41022B	41022-0103	TUBE-TIRE,FR,100/90-19(IRC)	ยางใน,100/90-19(IRC)	1	1	1	
41022C	41022-0104	TUBE-TIRE,RR,130/80-17(IRC)	ยางใน,130/80-17(IRC)	1	1	1	
41023	41023-0038	BAND-RIM,FR,25-19J	ยางรองวงล้อ-หน้า	1	1	1	1
41023A	41023-0039	BAND-RIM,RR,25-17J	ยางรองวงล้อ-หลัง	1	1	1	1
41025	41025-0373-WA	RIM,FR,2.15X19,SILVER	วงล้อหน้า 2.15X19,สีบรอนซ์	1	1	1	1
41025A	41025-0374-WA	RIM,RR,3.00X17,SILVER	วงล้อหลัง 3.00X17 สีบรอนซ์	1	1	1	1
41029	41029-0087	SPOKE-INNER,196X164.5D	ซี่ล้อล้อหน้า 196X164.5D	36	36	36	36
41029A	41029-0088	SPOKE-INNER,175X163.5D	ซี่ล้อล้อหลัง 175X163.5D	18	18	18	18
41029B	41029-0089	SPOKE-INNER,172X159D	ซี่ล้อล้อหลัง 172X159D	18	18	18	18
41032	41032-0005	NIPPLE-SPOKE	น็อตขันซี่ล้อ	72	72	72	72

This catalog covers:

'17-'18 KLE300 AHF/AJF/AJFA/AJFB Chassis-ตัวถัง

GROUP NO.

36

This page covers:

Front Hub-ดุมล้อหน้า



F2230

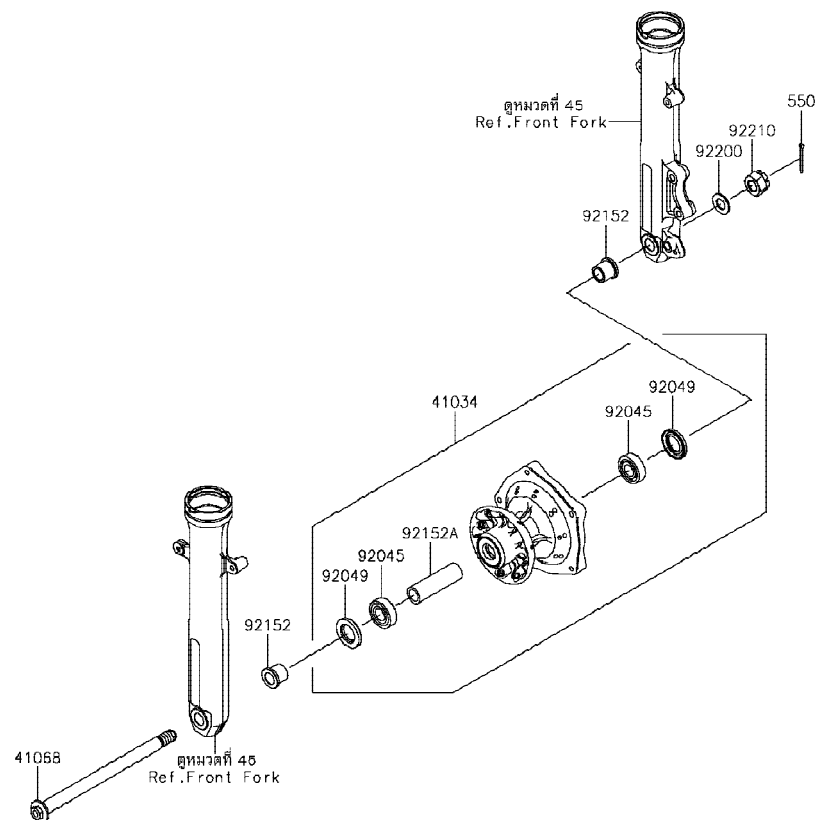

Ref No.	Part No. หมายเลขอะไหล่	Description-English ชื่ออะไหล่-อังกฤษ	Description-Thai ชื่ออะไหล่-ไทย	Quantity-KLE300			
				'17 AHF	'18 AJF	'18 AJFA	'18 AJFB
41034	41034-0587-458	DRUM-ASSY,FR BRAKE,P.SILVER	ดุมล้อหน้า-สับรอนซ์(ชุด)	1	1	1	1
41068	41068-0623	AXLE,FR,17X249	เพลาล้อหน้า 17X249 มม.	1	1	1	1
92045	92045-0732	BEARING-BALL,17X40X12	ดัดับลูกปืน	2	2	2	2
92049	92049-0794	SEAL-OIL	ซีลล้อหน้า	2	2	2	2
92152	92152-2290	COLLAR,17X24X23	ปลอก 17X24X23 มม.	2	2	2	2
92152A	92152-2291	COLLAR	ปลอก	1	1	1	1
92200	92200-1842	WASHER,16.2X30X2.0	แหวนรอง 16.2X30X2.0 มม.	1	1	1	1
92210	92210-1171	NUT,CASTLE,16MM	น็อต 16 มม.	1	1	1	1
550	550AA4035	PIN-COTTER,4.0X35	สลัก 4.0X35 มม.	1	1	1	1

This catalog covers:

'17-'18 KLE300 AHF/AJF/AJFA/AJFB Chassis-ตัวถัง

GROUP NO.

37

This page covers:

Rear Hub-คูล์วหลัง

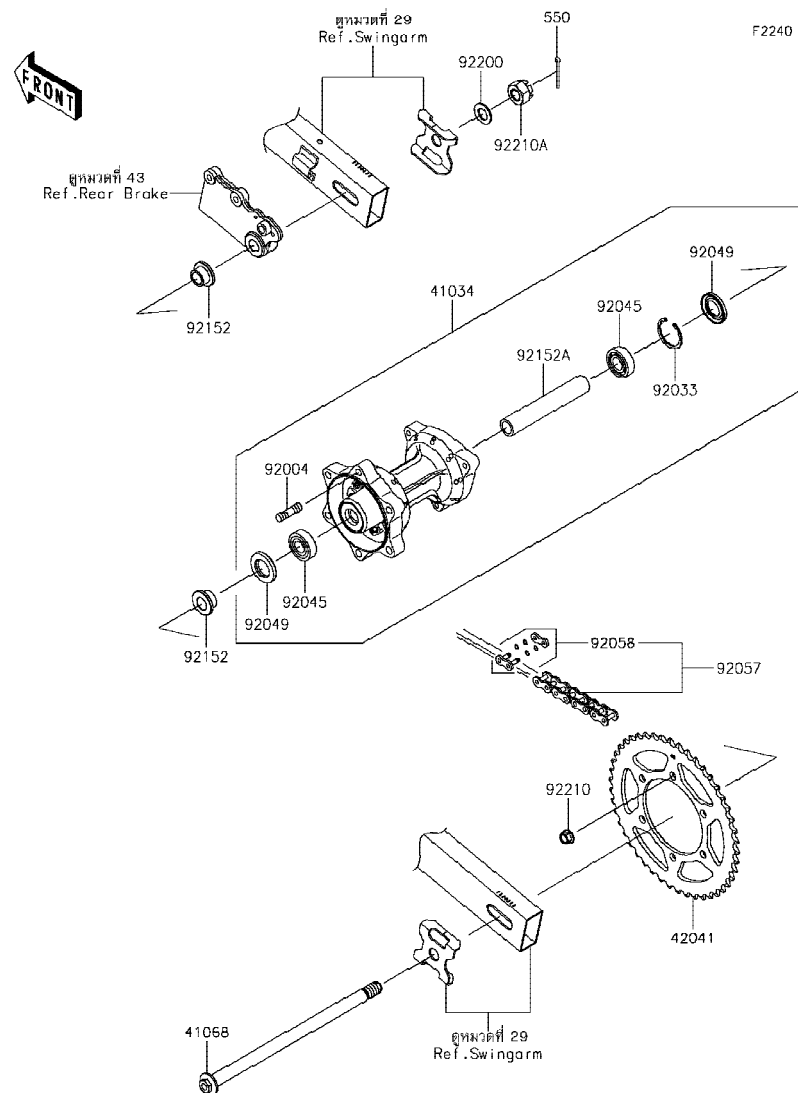

Ref No.	Part No. หมายเลขอะไหล่	Description-English ชื่ออะไหล่-อังกฤษ	Description-Thai ชื่ออะไหล่-ไทย	Quantity-KLE300			
				'17 AHF	'18 AJF	'18 AJFA	'18 AJFB
41034	41034-0588-458	DRUM-ASSY,RR BRAKE,P.SILVER	คูล์วหลัง-สีบรอนซ์(ชุด)	1	1	1	1
41068	41068-0624	AXLE,RR,17X312	เพลาหลัง 17X312 มม.	1	1	1	1
42041	42041-0120	SPROCKET-HUB,46T	สเตอร์หลัง 46 T	1	1	1	1
92004	92004-0048	STUD,10X19	โบลท์สตั๊ด 10X19 มม.	6	6	6	6
92033	92033-1040	RING-SNAP,40MM	คลิปล็อค 40 มม.	1	1	1	1
92045	92045-0732	BEARING-BALL,17X40X12	ดัดับลูกปืน	2	2	2	2
92049	92049-0794	SEAL-OIL	ซีลล่อนน้ำ	2	2	2	2
92057	92057-0647	CHAIN,DRIVE,EK520RMX112L	โซ่ขับ EK520RMX112L	1	1	1	1
92058	92058-0037	JOINT-CHAIN	ข้อต่อโซ่	1	1	1	1
92152	92152-2292	COLLAR,17X24X16	ปลอก 17X24X16 มม.	2	2	2	2
92152A	92152-2317	COLLAR,17.1X24X141	ปลอก 17.1X24X141 มม.	1	1	1	1
92200	92200-1842	WASHER,16.2X30X2.0	แหวนรอง 16.2X30X2.0 มม.	1	1	1	1
92210	92210-0276	NUT,LOCK,FLANGED,10MM	น็อตล็อค 10 มม.	6	6	6	6
92210A	92210-1171	NUT,CASTLE,16MM	น็อต 16 มม.	1	1	1	1
550	550AA4035	PIN-COTTER,4.0X35	สลัก 4.0X35 มม.	1	1	1	1

This catalog covers:

'17-'18 KLE300 AHF/AJF/AJFA/AJFB Chassis-ตัวถัง

GROUP NO.

38

This page covers:

Brake Pedal-คันเหยียบเบรค

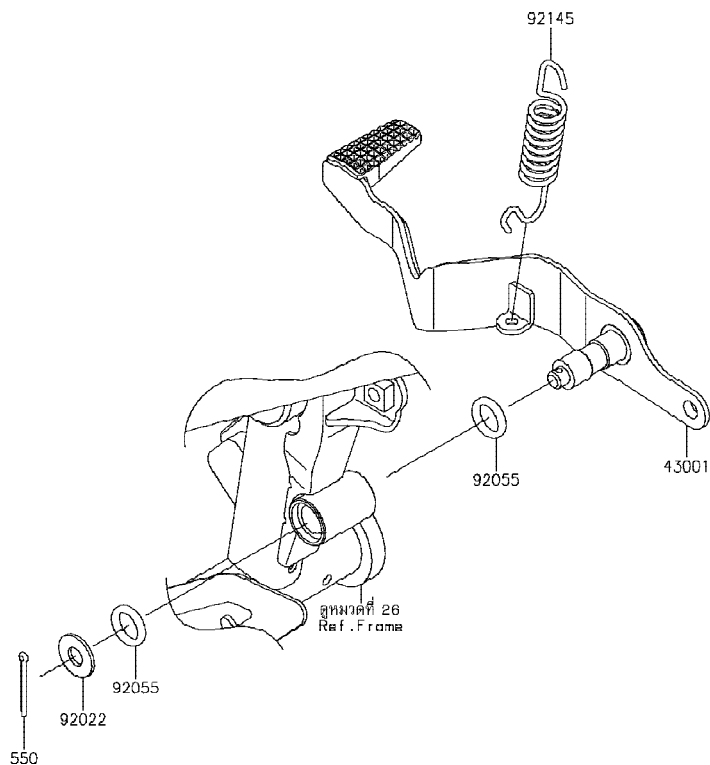

F2260

Ref No.	Part No. หมายเลขอะไหล่	Description-English ชื่ออะไหล่-อังกฤษ	Description-Thai ชื่ออะไหล่-ไทย	Quantity-KLE300			
				'17 AHF	'18 AJF	'18 AJFA	'18 AJFB
43001	43001-0750	LEVER-BRAKE,PEDAL	คันเหยียบเบรค	1	1	1	1
92022	92022-1561	WASHER,8.5X20X1.6	แหวนรอง 8.5X20X1.6 มม.	1	1	1	1
92055	92055-0168	RING-O,OD=18.5	โอริง	2	2	2	2
92145	92145-0230	SPRING,BRAKE PEDAL RETURN	สปริงคันเหยียบเบรค	1	1	1	1
550	550AA2525	PIN-COTTER,2.5X25	พินล๊อค 2.5X25 มม	1	1	1	1



This catalog covers:

'17-'18 KLE300 AHF/AJF/AJFA/AJFB Chassis-ตัวถัง

GROUP NO.

39

This page covers:

Brake Piping-ท่อน้ำมันเบรก

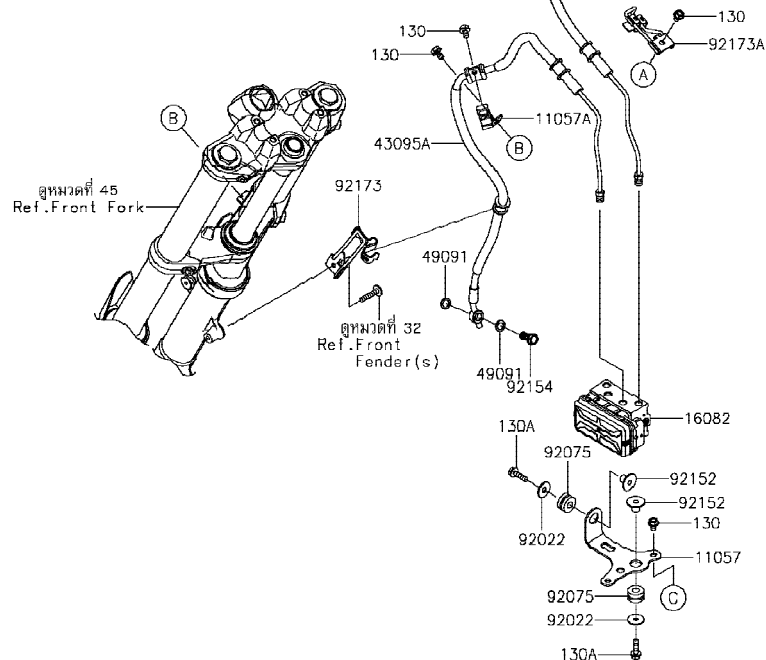
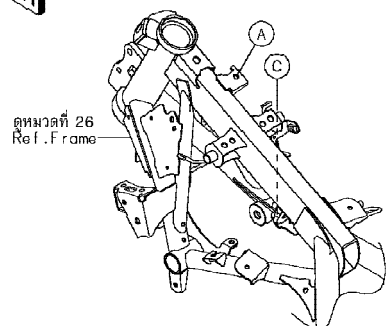

F2262

Ref No.	Part No. หมายเลขอะไหล่	Description-English ชื่ออะไหล่-อังกฤษ	Description-Thai ชื่ออะไหล่-ไทย	Quantity-KLE300			
				'17 AHF	'18 AJF	'18 AJFA	'18 AJFB
11057	11057-0627	BRACKET,ABS UNIT	ขายึดปั๊ม ABS	1	1	1	1
11057A	11057-0629	BRACKET	ขายึด	1	1	1	1
16082	16082-0779	PUMP-ASSY-OIL,ABS10MB	ปั๊มควบคุมน้ำมันเบรก,ABS	1	1	1	1
43095	43095-1441	HOSE-BRAKE,FR M/CYL.-ABS UNIT	ท่อน้ำมันเบรก	1	1	1	1
43095A	43095-1442	HOSE-BRAKE,ABS UNIT-FR CAL.	ท่อน้ำมันเบรก	1	1	1	1
49091	49091-0001	WASHER-SEAL,10.1X14.5X1.5	แหวนรอง 10.1X14.5X1.5 มม.	4	4	4	4
92022	92022-237	WASHER,6.5X22X1.6	แหวนรอง 6.5X22X1.6 มม.	2	2	2	2
92075	92075-209	DAMPER	ลูกยาง	2	2	2	2
92152	92152-2204	COLLAR,6.5X10X13.6	นุช 6.5X10X13.6 มม.	2	2	2	2
92154	92154-2560	BOLT,BANJO,10X23	โบลท์ 10X23 มม.	2	2	2	2
92173	92173-1654	CLAMP,FORK OUTER TUBE	ขายึด	1	1	1	1
92173A	92173-1655	CLAMP,FRM HEAD PIPE	ขายึด	1	1	1	1
130	130BA0610	BOLT-FLANGED,6X10	โบลท์ 6X10 มม.	5	5	5	5
130A	130BA0622	BOLT-FLANGED,6X22	โบลท์ 6X22 มม.	2	2	2	2

This catalog covers:

'17-'18 KLE300 AHF/AJF/AJFA/AJFB Chassis-ตัวถัง

GROUP NO.

40

This page covers:

Front Master Cylinder- แม่ปั้มเบรคหน้า

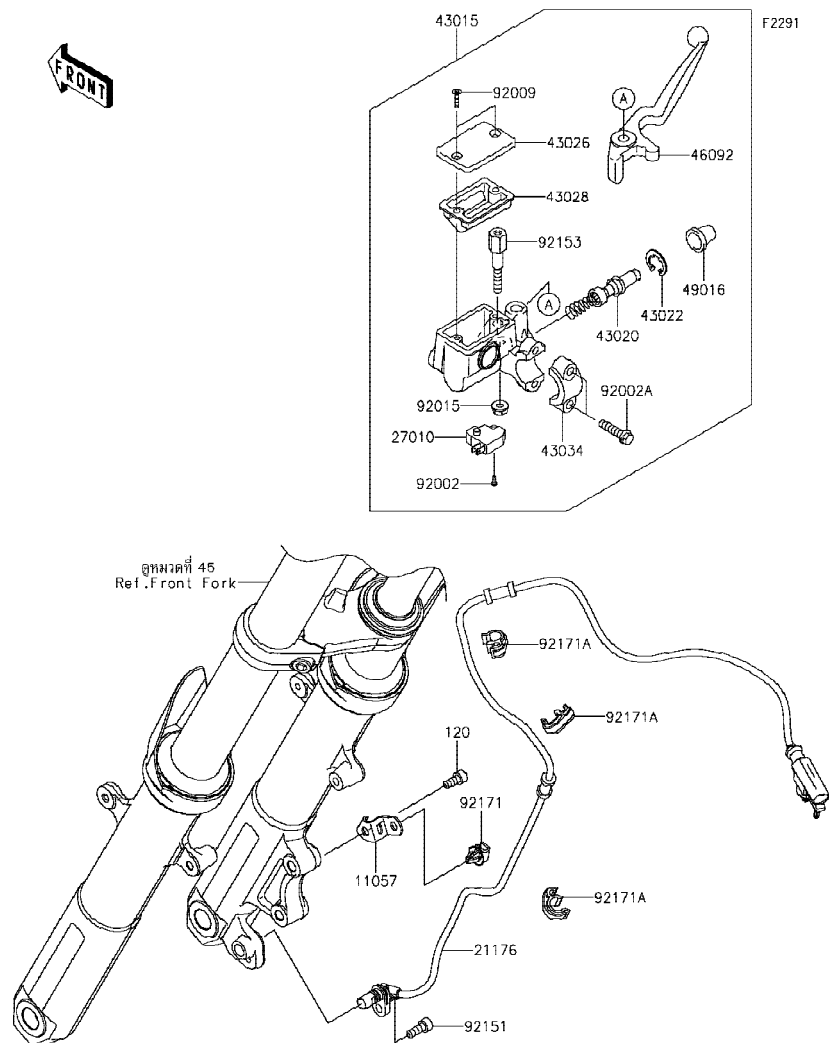

Ref No.	Part No. หมายเลขอะไหล่	Description-English ชื่ออะไหล่-อังกฤษ	Description-Thai ชื่ออะไหล่-ไทย	Quantity-KLE300			
				'17 AHF	'18 AJF	'18 AJFA	'18 AJFB
11057	11057-0628	BRACKET,FORK OUTER TUBE,LWR	ขายึด	1	1	1	1
21176	21176-0842	SENSOR,SPEED,FR	ตัววัดจาน ABS หน้า	1	1	1	1
27010	27010-0762	SWITCH,BRAKE	สวิตช์ไฟเบรคหน้า	1	1	1	1
43015	43015-0675	CYLINDER-ASSY-MASTER,FR	แม่ปั้มดิสเบรคหน้า(ชุด)	1	1	1	1
43020	43020-0022	PISTON-COMP-BRAKE	ชุดซ่อมลูกสูบปั้ม	1	1	1	1
43022	43022-1010	STOPPER-BRAKE,PISTON	คลิปล็อคลูกสูบปั้ม	1	1	1	1
43026	43026-1074	CAP-BRAKE	ฝาปิดกระปุกน้ำมัน	1	1	1	1
43028	43028-1061	DIAPHRAGM	แผ่นไดอะแฟรม	1	1	1	1
43034	43034-1016	HOLDER-BRAKE,MASTER CYLINDER	ปะกับล็อคแม่ปั้ม	1	1	1	1
46092	46092-1203	LEVER-GRIP,FRONT BRAKE	ก้านเบรคมือ	1	1	1	1
49016	49016-1044	COVER-SEAL,MASTER CYLINDER	ยางกันฝุ่นแม่ปั้ม	1	1	1	1
92002	92002-1323	BOLT,SCREW,4X12	โบลท์ 4X12 มม.	1	1	1	1
92002A	92002-1894	BOLT	โบลท์	2	2	2	2
92009	92009-1458	SCREW,4MM	สกรู 4 มม.	2	2	2	2
92015	92015-1233	NUT,FLANGED,6MM,BLACK	น็อต 6 มม.	1	1	1	1
92151	92151-1166	BOLT	โบลท์	1	1	1	1
92153	92153-0790	BOLT,LEVER SET	โบลท์	1	1	1	1
92171	92171-0640	CLAMP	ตัวล็อค	1	1	1	1
92171A	92171-1819	CLAMP,BRAKE HOSE	เข็มขัดคล้องท่อ	3	3	3	3
120	120CA0614	BOLT-SOCKET,6X14	โบลท์ 6X14 มม.	1	1	1	1

'17~'18 KLE300 AHF/AJF/AJFA/AJFB Chassis-ตัวถัง

41

Front Brake-เบรคหน้า

ตุลาคม 2560

This catalog covers:

'17-'18 KLE300 AHF/AJF/AJFA/AJFB Chassis-ตัวถัง

GROUP NO.

42

This page covers:

Rear Master Cylinder-แม่ปั้มเบรคหลัง(1/2)

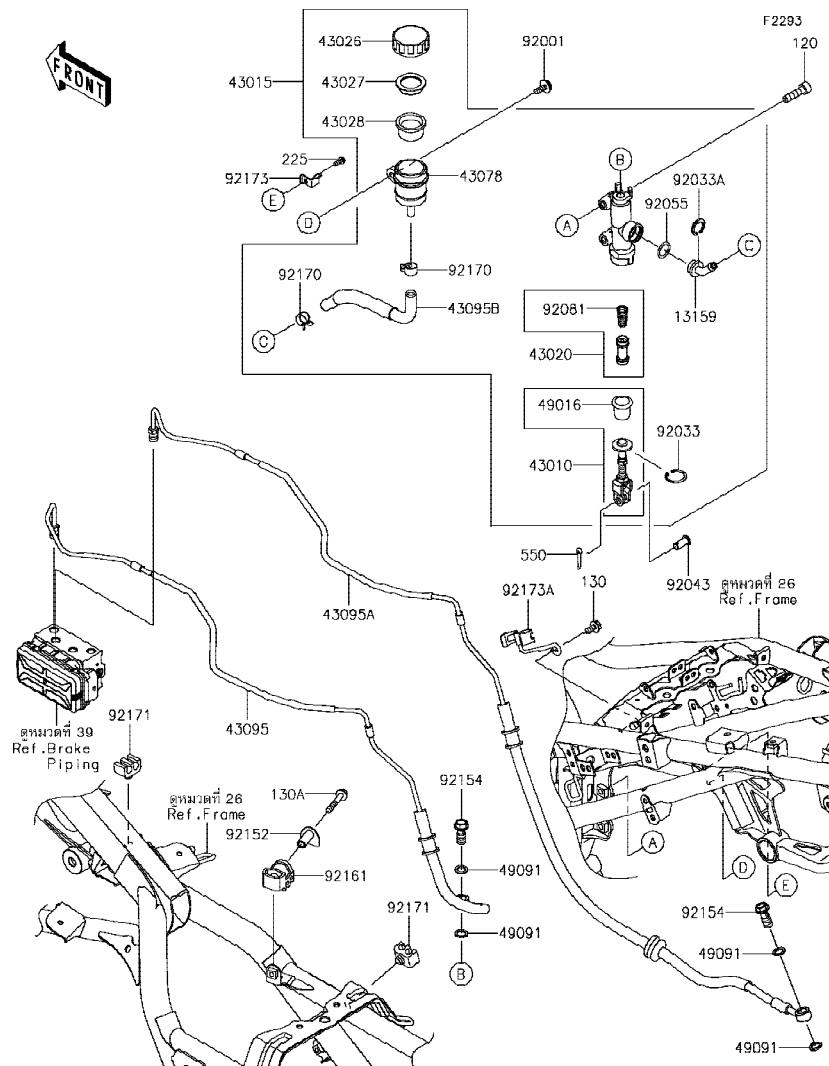

Ref No.	Part No.	Description-English หมายเลขอะไหล่ ชื่ออะไหล่-อังกฤษ	Description-Thai ชื่ออะไหล่-ไทย	Quantity-KLE300			
				'17	'18	'18	'18
				AHF	AJF	AJFA	AJFB
13159	13159-0008	CONNECTOR	ข้อต่อ	1	1	1	1
43010	43010-0021	ROD-ASSY-BRAKE	ขาต่อแม่ปั้มเบรค	1	1	1	1
43015	43015-0656	CYLINDER-ASSY-MASTER,RR	แม่ปั้มดีสเบรคหลัง(ชุด)	1	1	1	1
43020	43020-0023	PISTON-COMP-BRAKE	ชุดซ่อมลูกสูบปั้ม	1	1	1	1
43026	43026-0009	CAP-BRAKE	ฝาปิดกระปุกน้ำมันเบรค	1	1	1	1
43027	43027-1053	PLATE-DIAPHRAGM	แผ่นรองยางไดอะแฟรม	1	1	1	1
43028	43028-1065	DIAPHRAGM	ไดอะแฟรมกระปุกน้ำมันเบรค	1	1	1	1
43078	43078-0040	RESERVOIR	กระปุกน้ำมันเบรคหลัง	1	1	1	1
43095	43095-1443	HOSE-BRAKE,RR M/CYL.-ABS UNIT	ท่อน้ำมันเบรค	1	1	1	1
43095A	43095-1444	HOSE-BRAKE,ABS UNIT-RR CAL.	ท่อน้ำมันเบรค	1	1	1	1
43095B	43095-1449	HOSE-BRAKE,RR	ท่อน้ำมันเบรคหลัง	1	1	1	1
49016	49016-1103	COVER-SEAL,BRAKE PISTON	ยางกันฝุ่น	1	1	1	1
49091	49091-0001	WASHER-SEAL,10.1X14.5X1.5	แหวนรอง 10.1X14.5X1.5 มม.	4	4	4	4
92001	92001-1860	BOLT,W/P,6X16	โบลท์ 6X16 มม.	1	1	1	1
92033	92033-0079	RING-SNAP,20.9X24.6X1.2	แหวนล็อก 20.9X24.6X1.2 มม.	1	1	1	1
92033A	92033-1186	RING-SNAP,20.5MM	แหวนล็อก 20.5 มม.	1	1	1	1
92043	92043-0104	PIN,8X17	สลัก 8X17 มม.	1	1	1	1
92055	92055-0741	RING-O,14.8X2.4	โอริง 14.8X2.4 มม.	1	1	1	1
92081	92081-1737	SPRING,MASTER CYLINDER	สปริงลูกสูบเบรค	1	1	1	1
92152	92152-2313	COLLAR,6.8X10X24.2	ปลอก 6.8X10X24.2 มม.	1	1	1	1
92154	92154-2560	BOLT,BANJO,10X23	โบลท์ 10X23 มม.	2	2	2	2
92161	92161-0347	DAMPER,BRAKE PIPE	ยางรอง	1	1	1	1
92170	92170-1091	CLAMP,HOSE	คลิปรัดท่อน้ำมันเบรค	2	2	2	2
92171	92171-0818	CLAMP	ขาล็อค	2	2	2	2
92173	92173-0028	CLAMP,RESERVOIR TANK CAP	เข็มขัดรัด	1	1	1	1
92173A	92173-1672	CLAMP,OUTER TUBE,LWR	เข็มขัดรัด	1	1	1	1
120	120CA0830	BOLT-SOCKET,8X30	โบลท์ 8X30 มม.	2	2	2	2
130	130BA0612	BOLT-FLANGED,6X12	โบลท์ 6X12 มม.	1	1	1	1
130A	130BA0635	BOLT-FLANGED,6X35	โบลท์ 6X35 มม.	1	1	1	1
225	225AB0412	SCREW-PAN-WSP-CROS,4X12	สกรู 4X12 มม.	1	1	1	1

This catalog covers:

'17-'18 KLE300 AHF/AJF/AJFA/AJFB Chassis-ตัวถัง

GROUP NO.

42

This page covers:

Rear Master Cylinder-แม่ปั้มเบรคหลัง(2/2)

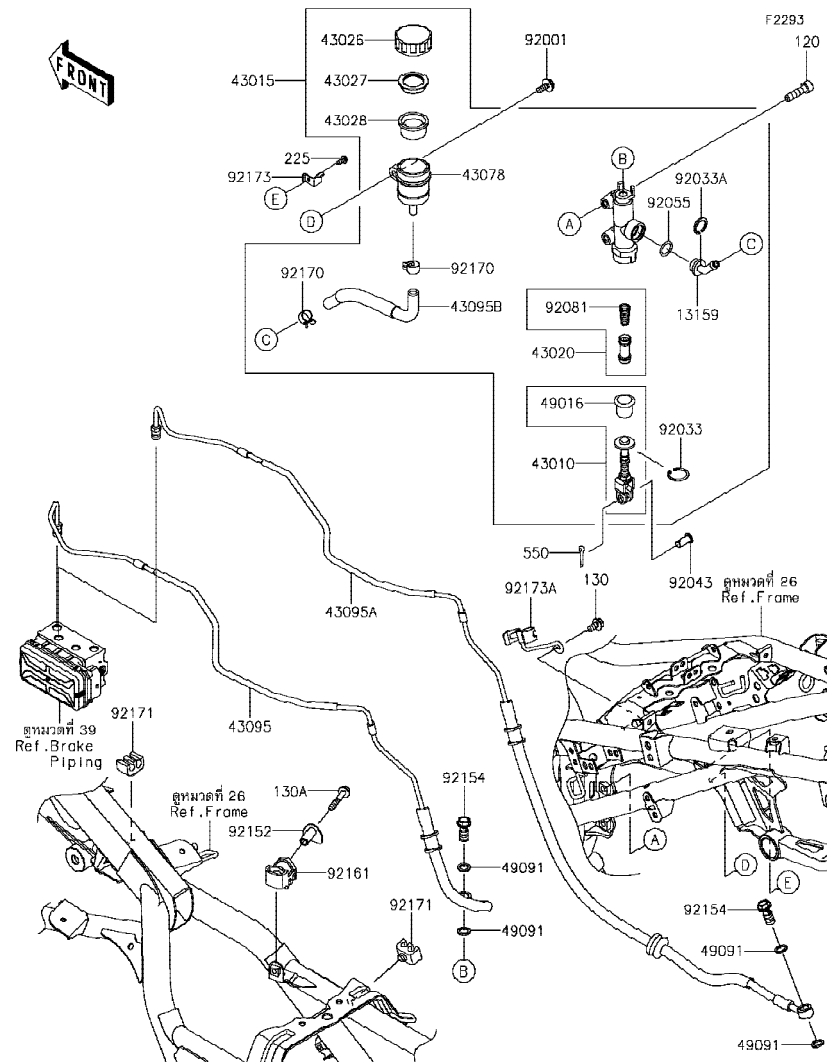

Ref No.	Part No. หมายเลขอะไหล่	Description-English ชื่ออะไหล่-อังกฤษ	Description-Thai ชื่ออะไหล่-ไทย	Quantity-KLE300			
				'17 AHF	'18 AJF	'18 AJFA	'18 AJFB
550	550AA2015	PIN-COTTER,2.0X15	พินล๊อค 2.0X15 มม.	1	1	1	1

This catalog covers:

'17-'18 KLE300 AHF/AJF/AJFA/AJFB Chassis-ตัวถัง

GROUP NO.

43

This page covers:

Rear Brake-เบรคหลัง

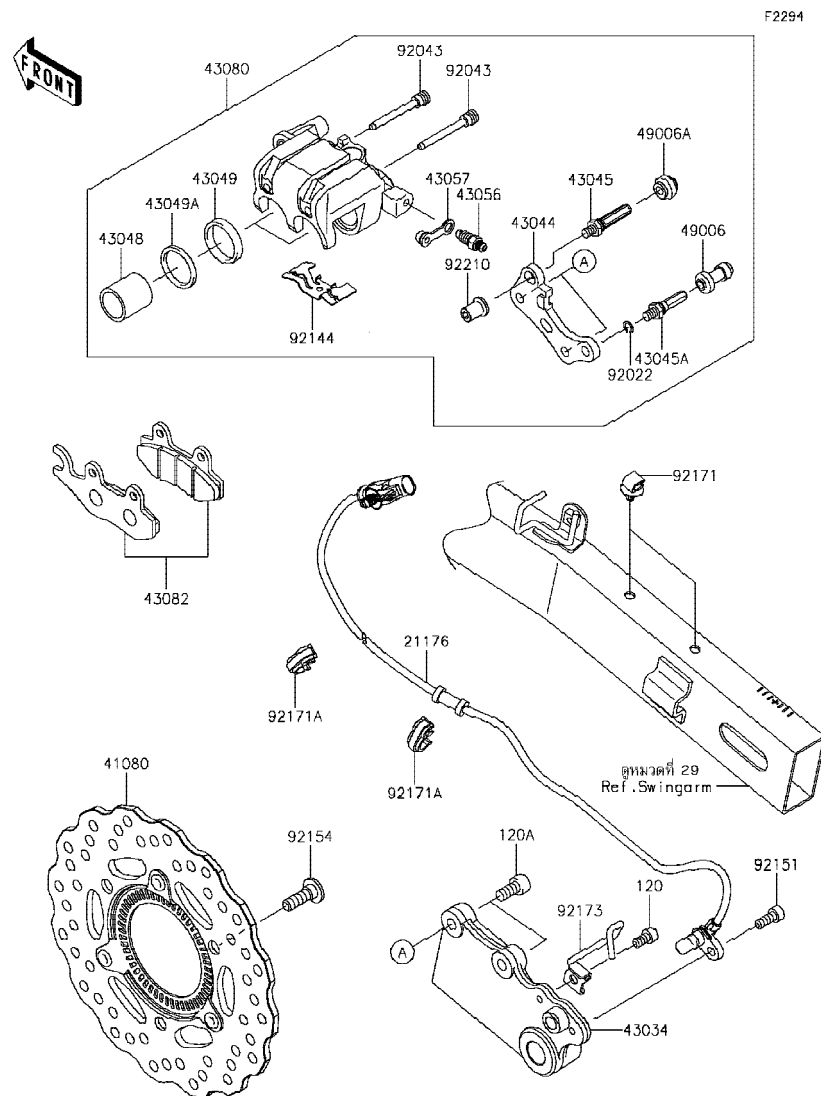

Ref No.	Part No. หมายเลขอะไหล่	Description-English ชื่ออะไหล่-อังกฤษ	Description-Thai ชื่ออะไหล่-ไทย	Quantity-KLE300			
				'17 AHF	'18 AJF	'18 AJFA	'18 AJFB
21176	21176-0843	SENSOR,SPEED,RR	ตัววัดจาน ABS หลัง	1	1	1	1
41080	41080-0671-11H	DISC,RR,W/R,BLACK	จานดิสเบรคหลัง-สีดำ	1	1	1	1
43034	43034-0135	HOLDER-BRAKE	ขวยึดก้ามตีสเบรคหลัง	1	1	1	1
43044	43044-1112	HOLDER-COMP-CALIPER	ขวยึดก้ามตีสเบรค	1	1	1	1
43045	43045-0004	SHAFT-CALIPER	แกนก้ามเบรค	1	1	1	1
43045A	43045-1010	SHAFT-CALIPER	แกนก้ามเบรค	1	1	1	1
43048	43048-1066	PISTON-CALIPER	ลูกสูบก้ามเบรคหลัง	2	2	2	2
43049	43049-1063	PACKING	ซีลลูกสูบก้ามเบรคหลัง	2	2	2	2
43049A	43049-1064	PACKING	ซีลกันฝุ่น	2	2	2	2
43056	43056-0004	BREATHER-BRAKE	สกรูไล่อากาศ	1	1	1	1
43057	43057-1001	CAP-BREATHER	ยางปิดสกรูไล่อากาศ	1	1	1	1
43080	43080-0126-DJ	CALIPER-SUB-ASSY,RR,BLACK	ก้ามตีสเบรคหลัง-สีดำ(ชุด)	1	1	1	1
43082	43082-0172	PAD-ASSY-BRAKE	ผ้าตีสเบรค	1	1	1	1
49006	49006-1088	BOOT,CALIPER	ยางกันฝุ่นสลักก้ามเบรค	1	1	1	1
49006A	49006-1242	BOOT,CALIPER	ยางกันฝุ่นสลักก้ามเบรค	1	1	1	1
92022	92022-1373	WASHER,WAVE	แหวนรอง	1	1	1	1
92043	92043-1416	PIN,HANGER	สลัก	2	2	2	2
92144	92144-1847	SPRING,PAD	สปริงล๊อคผ้าเบรค	1	1	1	1
92151	92151-1166	BOLT	โบลท์	1	1	1	1
92154	92154-2534	BOLT,SOCKET,8X26,MEC	โบลท์ 8X26 มม.	3	3	3	3
92171	92171-0640	CLAMP	ตัวล๊อค	2	2	2	2
92171A	92171-1819	CLAMP,BRAKE HOSE	เข็มขัดคล้องท่อ	2	2	2	2
92173	92173-1670	CLAMP,BRAKE HOLDER	เข็มขัดรัด	1	1	1	1
92210	92210-0615	NUT	น๊อต	1	1	1	1
120	120CA0612	BOLT-SOCKET,6X12	โบลท์ 6X12 มม.	1	1	1	1
120A	120CA0816	BOLT-SOCKET,8X16	โบลท์ 8X16 มม.	2	2	2	2

This catalog covers:

'17~'18 KLE300 AHF/AJF/AJFA/AJFB Chassis-ตัวถัง

GROUP NO.

44

This page covers:

Handlebar-แฮนด์เล็บบาร์(1/2)

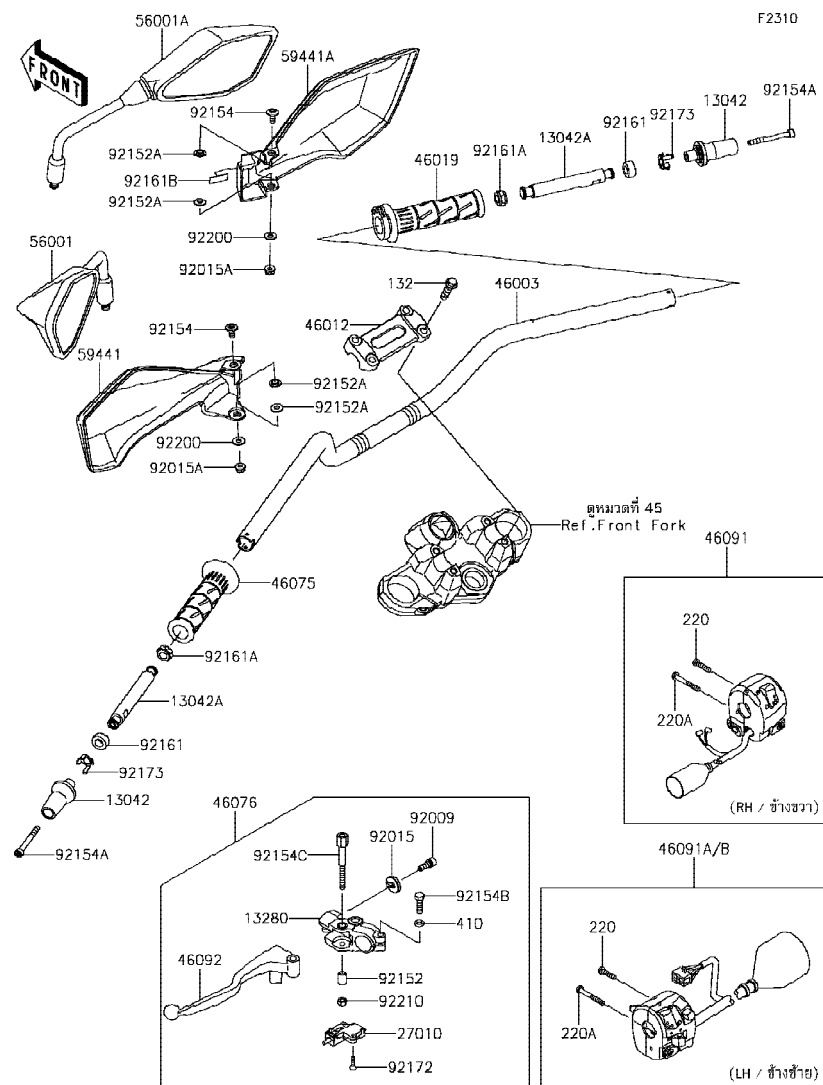

Ref No.	Part No.	Description-English ชื่ออะไหล่-อังกฤษ	Description-Thai ชื่ออะไหล่-ไทย	Quantity-KLE300			
				'17	'18	'18	'18
				AHF	AJF	AJFA	AJFB
13042	13042-0742	WEIGHT,HANDLE,OUTER	น้ำหนักถ่วงแฮนด์-ตัวนอก	2	2	2	2
13042A	13042-0761	WEIGHT,HANDLE,INNER	น้ำหนักถ่วงแฮนด์ตัวใน	2	2	2	2
13280	13280-0105	HOLDER,CLUTCH LEVER	ขาจับก้านบีบคลัทช์	1	1	1	1
27010	27010-0729	SWITCH,CLUTCH	สวิทช์คลัทช์	1	1	1	1
46003	46003-0696-18R	HANDLE,F.S.BLACK	แฮนด์-สีดำ	1	1	1	1
46012	46012-0010-18R	HOLDER-HANDLE,UPP,F.S.BLACK	ปะกับแฮนด์ตัวบน-สีดำ	1	1	1	1
46019	46019-0060	GRIP-ASSY,THROTTLE	ปลอกเร่ง(ชุด)	1	1	1	1
46075	46075-0564	GRIP,HANDLE,LH	ปลอกมือ-ข้างซ้าย	1	1	1	1
46076	46076-0142	LEVER-ASSY-GRIP,CLUTCH	ก้านบีบคลัทช์(ชุด)	1	1	1	1
46091	46091-0352	HOUSING-ASSY-CONTROL,RH	สวิทช์แฮนด์-ข้างขวา(ชุด)	1	1	1	1
46091A	46091-0353	HOUSING-ASSY-CONTROL,LH	สวิทช์แฮนด์-ข้างซ้าย(ชุด)	1			
46091B	46091-0385	HOUSING-ASSY-CONTROL,LH	สวิทช์แฮนด์-ข้างซ้าย(ชุด)		1	1	1
46092	46092-0571	LEVER-GRIP,CLUTCH	ก้านบีบคลัทช์	1	1	1	1
56001	56001-0299	MIRROR-ASSY,LH	กระจกมองหลัง-ข้างซ้าย	1	1	1	1
56001A	56001-0300	MIRROR-ASSY,RH	กระจกมองหลัง-ข้างขวา	1	1	1	1
59441	59441-0043	COVER-HANDLE,LH	การ์ดแฮนด์-ข้างซ้าย	1	1	1	1
59441A	59441-0044	COVER-HANDLE,RH	การ์ดแฮนด์-ข้างขวา	1	1	1	1
92009	92009-1134	SCREW,CABLE ADJUST,8MM,BLACK	สกรูปรับสาย 8 มม.	1	1	1	1
92015	92015-1197	NUT,CABLE ADJUST LOCK,8MM,BLK	น็อตล็อกสกรูปรับสาย 8 มม.	1	1	1	1
92015A	92015-1603	NUT,LOCK,FLANGED,6MM	น็อตตัวเมีย 6 มม.	2	2	2	2
92152	92152-2302	COLLAR,6.5X10.5X14	ปลอก 6.5X10.5X14 มม.	1	1	1	1
92152A	92152-2314	COLLAR,6.5X15X3.4	ปลอก 6.5X15X3.4 มม.	4	4	4	4
92154	92154-0951	BOLT,SOCKET,6X12	โบลท์ 6X12 มม.	2	2	2	2
92154A	92154-1299	BOLT,SOCKET,6X55	โบลท์ 6X55 มม.	2	2	2	2
92154B	92154-1422	BOLT,UPSET,6X22	โบลท์ 6X22 มม.	1	1	1	1
92154C	92154-2359	BOLT	โบลท์	1	1	1	1
92161	92161-1926	DAMPER	ยางรอง	2	2	2	2
92161A	92161-1930	DAMPER,10X16X10,INNER	ยางรองตัวใน	2	2	2	2
92161B	92161-1985	DAMPER,10X30X1	ยางรอง	1	1	1	1
92172	92172-0788	SCREW,3X16	สกรู 3X16 มม.	2	2	2	2

This catalog covers:

'17-'18 KLE300 AHF/AJF/AJFA/AJFB Chassis-ตัวถัง

GROUP NO.

44

This page covers:

Handlebar-แฮนด์บาร์(2/2)

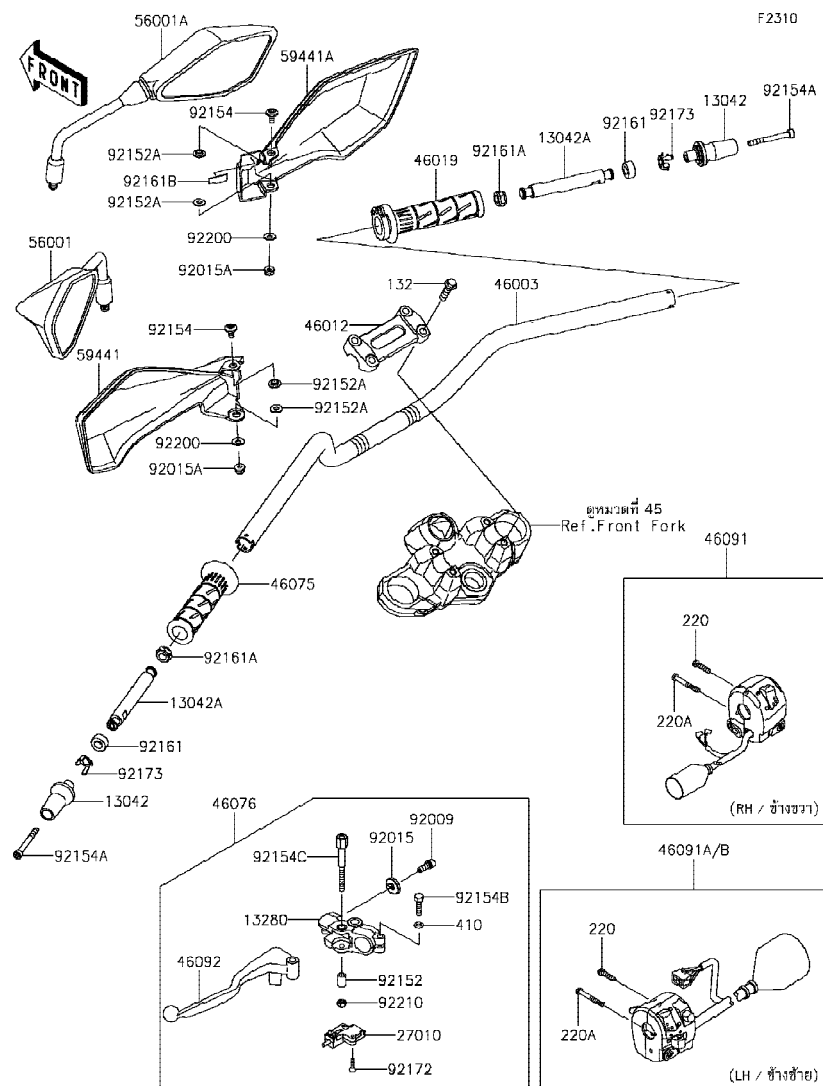

Ref No.	Part No. หมายเลขอะไหล่	Description-English ชื่ออะไหล่-อังกฤษ	Description-Thai ชื่ออะไหล่-ไทย	Quantity-KLE300			
				'17 AHF	'18 AJF	'18 AJFA	'18 AJFB
92173	92173-1386	CLAMP,WEIGHT	คลิปล็อค	2	2	2	2
92200	92200-1762	WASHER,6.2X15X1.2	แหวนรอง 6.2X15X1.2 มม.	2	2	2	2
92210	92210-0006	NUT,LOCK,6MM	น็อตล็อค 6 มม.	1	1	1	1
132	132BC0830	BOLT-FLANGED-SMALL,8X30	โบลท์ 8X30 มม.	4	4	4	4
220	220AB0522	SCREW-PAN-CROS,5X22	สกรู 5X22 มม.	2	2	2	2
220A	220AB0540	SCREW-PAN-CROS,5X40	สกรู 5X40 มม.	2	2	2	2
410	410AB0600	WASHER-PLAIN-SMALL,6MM	แหวนรอง 6 มม.	1	1	1	1



This catalog covers:

'17-'18 KLE300 AHF/AJF/AJFA/AJFB Chassis-ตัวถัง

GROUP NO.

45

This page covers:

Front Fork-ใช้คัพหน้า

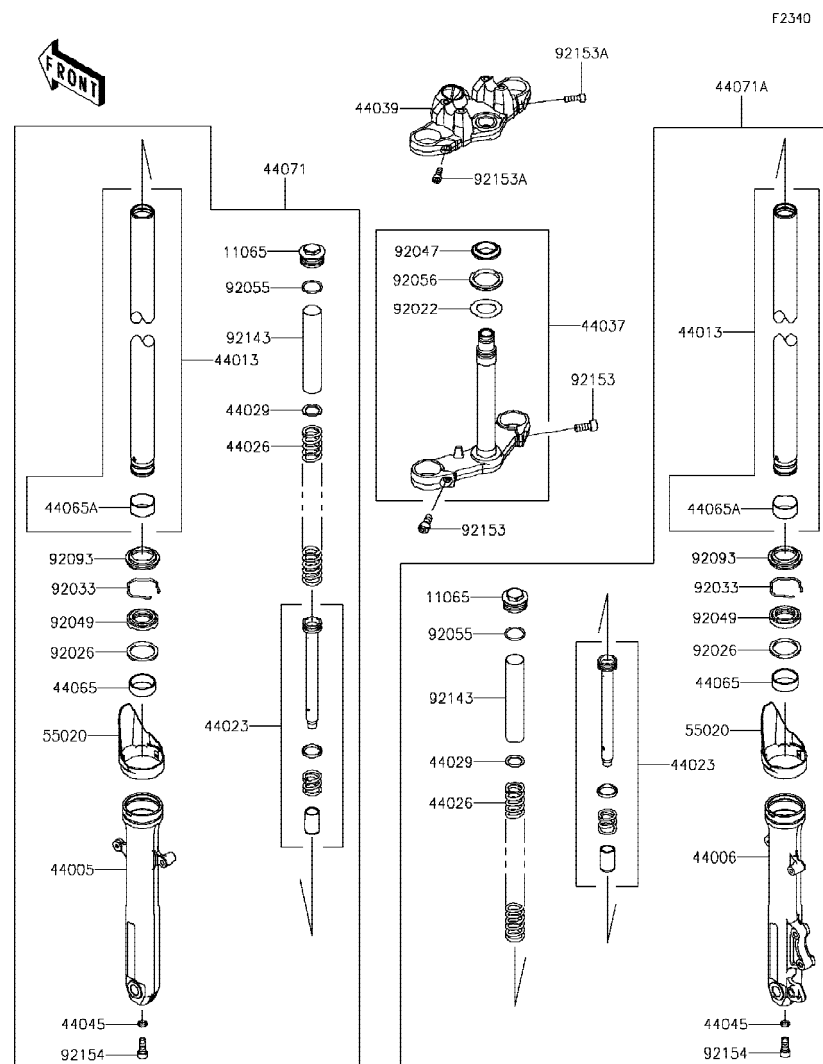

Ref No.	Part No. หมายเลขอะไหล่	Description-English ชื่ออะไหล่-อังกฤษ	Description-Thai ชื่ออะไหล่-ไทย	Quantity-KLE300			
				'17 AHF	'18 AJF	'18 AJFA	'18 AJFB
11065	11065-0997	CAP	ฝาปิด	2	2	2	2
44005	44005-0117-18R	PIPE-LEFT FORK OUTER,F.S.BLACK	กระบอกใช้คัพหน้าข้างซ้าย-สีดำ	1	1	1	1
44006	44006-0114-18R	PIPE-RIGHT FORK OUTER,F.S.BLK	กระบอกใช้คัพหน้าข้างขวา-สีดำ	1	1	1	1
44013	44013-0305	PIPE-FORK INNER	แกนใช้คัพหน้า	2	2	2	2
44023	44023-0140	CYLINDER-SET-FORK	ไส้ใช้คัพหน้า(ชุด)	2	2	2	2
44026	44026-0210	SPRING-FRONT FORK	สปริงใช้คัพ	2	2	2	2
44029	44029-1131	SEAT-FORK SPRING	แหวนรองสปริงใช้ค	2	2	2	2
44037	44037-0171-21	HOLDER-FORK UNDER,F.BLACK	แผงคอกล่าง-สีดำ	1	1	1	1
44039	44039-0169-18R	HOLDER-FORK UPPER,F.S.BLACK	แผงคอบบน-สีดำ	1	1	1	1
44045	44045-051	GASKET,FORK CYLINDER BOLT	แหวนปะเก็น	2	2	2	2
44065	44065-0030	BUSHING-FRONT FORK,GUIDE	บุช	2	2	2	2
44065A	44065-0036	BUSHING-FRONT FORK	บุชใช้คัพหน้า	2	2	2	2
44071	44071-1306-18R	DAMPER-ASSY,FORK,LH,F.S.BLACK	ใช้คัพหน้าข้างซ้าย-สีดำ(ชุด)	1	1	1	1
44071A	44071-1307-18R	DAMPER-ASSY,FORK,RH,F.S.BLACK	ใช้คัพหน้าข้างขวา-สีดำ(ชุด)	1	1	1	1
55020	55020-1996	GUARD	กระบ้งใช้ค	2	2	2	2
92022	92022-231	WASHER,30.5X50X0.6	แหวนรอง 30.5X50X0.6 มม.	1	1	1	1
92026	92026-1276	SPACER,FORK OUTER	แหวนรองใช้ค	2	2	2	2
92033	92033-1222	RING-SNAP	แหวนรอง	2	2	2	2
92047	92047-012	RACE,STEERING STEM BEARING	รางลูกปืนคอ-อันล่าง	1	1	1	1
92049	92049-0125	SEAL-OIL	ซีลใช้คัพหน้า	2	2	2	2
92055	92055-1420	RING-O,FORK TOP	โอริง	2	2	2	2
92056	92056-003	SEAL-OIL,STEERING STEM	ซีลลูกปืนคอ	1	1	1	1
92093	92093-0035	SEAL,DUST	ยางกันฝุ่นซีลใช้ค	2	2	2	2
92143	92143-1251	COLLAR,FORK,L=150	ปลอกกรอง L=150 มม.	2	2	2	2
92153	92153-0301	BOLT,SOCKET,10X25	โบลท์ 10X25 มม.	2	2	2	2
92153A	92153-1625	BOLT,SOCKET,8X25	โบลท์ 8X25 มม.	2	2	2	2
92154	92154-2551	BOLT	โบลท์	2	2	2	2

This catalog covers:

'17-'18 KLE300 AHF/AJF/AJFA/AJFB Chassis-ตัวถัง

GROUP NO.

46

This page covers:

Fuel Tank-ถังน้ำมัน

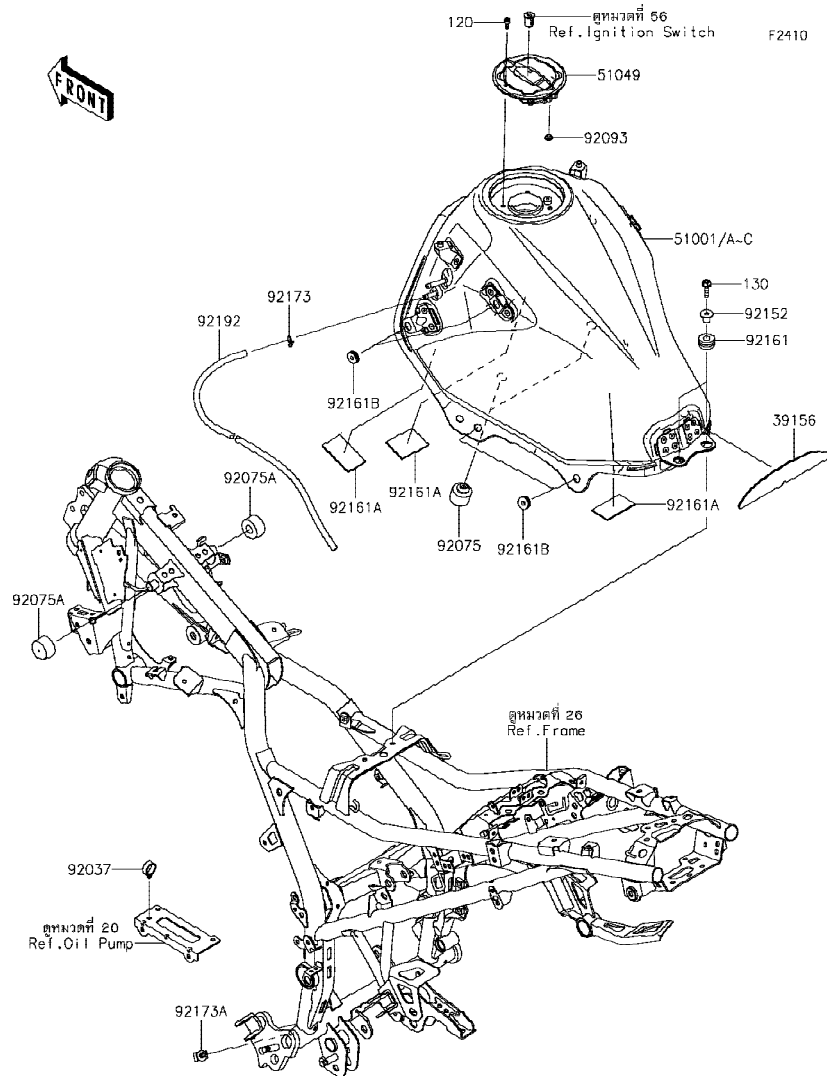

Ref No.	Part No.	Description-English ชื่ออะไหล่-อังกฤษ	Description-Thai ชื่ออะไหล่-ไทย	Quantity-KLE300			
				'17	'18	'18	'18
				AHF	AJF	AJFA	AJFB
39156	39156-2210	PAD,34X210X2	แผ่นรอง	1	1	1	1
51001	51001-0843-36T	TANK-COMP-FUEL,M.M.C.GREEN	ถังน้ำมัน-สีเขียว			1	
51001A	51001-0843-45W	TANK-COMP-FUEL,M.G.GRAY	ถังน้ำมัน-สีเทา	1			
51001B	51001-0843-51P	TANK-COMP-FUEL,C.L.GREEN	ถังน้ำมัน-สีเขียว	1	1		
51001C	51001-0843-660	TANK-COMP-FUEL,M.S.BLACK	ถังน้ำมัน-สีดำ				1
51049	51049-0735	CAP-TANK	ฝาดังน้ำมัน	1	1	1	1
92037	92037-1827	CLAMP,HOSE	คลิปรัดท่อยาง	1	1	1	1
92075	92075-1002	DAMPER	ลูกยาง	2	2	2	2
92075A	92075-1115	DAMPER,FUEL TANK,FR	ยางรองถังน้ำมัน-ชั้นหน้า	2	2	2	2
92093	92093-1030	SEAL,FUEL TANK CAP	ซีลรองสกรูฝาดังน้ำมัน	1	1	1	1
92152	92152-0332	COLLAR,6.5X10X13.1	ปลอกกรอง 6.5X10X13.1 มม.	2	2	2	2
92161	92161-0927	DAMPER,10X24X12	ยางรอง	2	2	2	2
92161A	92161-1883	DAMPER	ยางรอง	3	3	3	3
92161B	92161-1911	DAMPER,6X19X5.6	ยางรอง	8	8	8	8
92173	92173-0049	CLAMP	เข็มขัดรัดท่อยาง	1	1	1	1
92173A	92173-0736	CLAMP,12MM DIA.	คลิปรัด 12 มม.	1	1	1	1
92192	92192-1733	TUBE,5X9X1060	ท่อยาง	1	1	1	1
120	120CA0512	BOLT-SOCKET,5X12	โบลท์ 5X12 มม.	4	4	4	4
130	130BA0622	BOLT-FLANGED,6X22	โบลท์ 6X22 มม.	2	2	2	2

This catalog covers:  
'17~'18 KLE300 AHF/AJF/AJFA/AJFB Chassis-ตัวถัง

GROUP NO.  
47

This page covers:  
Seat-เบาะนั่ง

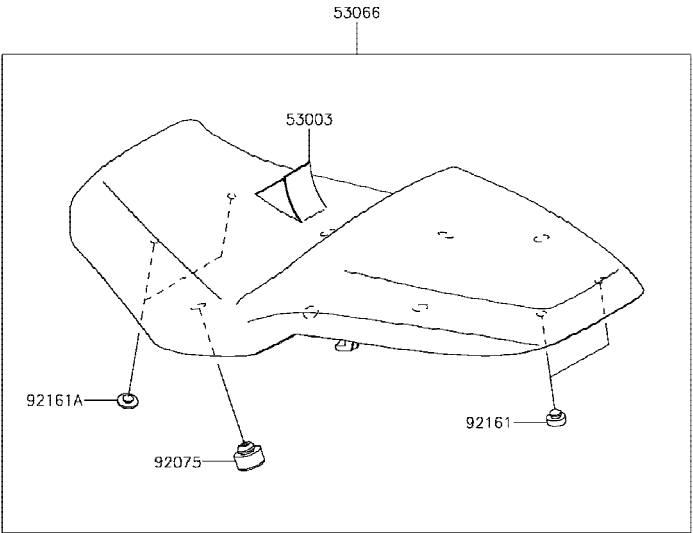

F2510

Ref No.	Part No. หมายเลขอะไหล่	Description-English ชื่ออะไหล่-อังกฤษ	Description-Thai ชื่ออะไหล่-ไทย	Quantity-KLE300			
				'17	'18	'18	'18
				AHF	AJF	AJFA	AJFB
53003	53003-0439-MA	LEATHER,BLACK	แผ่นหนังหุ้มเบาะ-สีดำ	1	1	1	1
53066	53066-0547-MA	SEAT-ASSY,BLACK	เบาะนั่ง-สีดำ	1	1	1	1
92075	92075-015	DAMPER	ลูกยาง	6	6	6	6
92161	92161-0855	DAMPER,10X20X8	ยางรองเบาะ	2	2	2	2
92161A	92161-1685	DAMPER,8X22X10	ลูกยาง	2	2	2	2

This catalog covers:

'17-'18 KLE300 AHF/AJF/AJFA/AJFB Chassis-ตัวถัง

GROUP NO.

48

This page covers:

Meter(s)-มิเตอร์

F2530

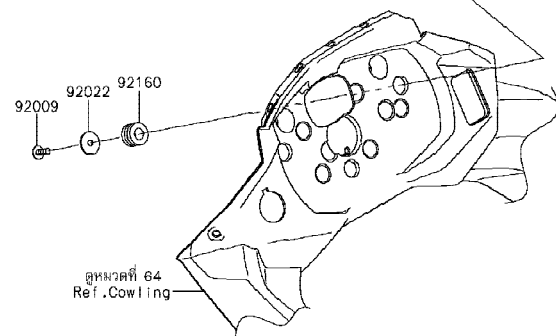
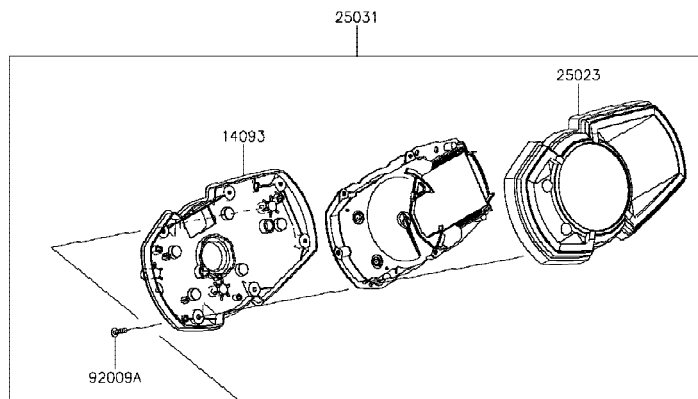

Ref No.	Part No. หมายเลขอะไหล่	Description-English ชื่ออะไหล่-อังกฤษ	Description-Thai ชื่ออะไหล่-ไทย	Quantity-KLE300			
				'17	'18	'18	'18
				AHF	AJF	AJFA	AJFB
14093	14093-0513	COVER,METER,LWR	ฝาครอบมิเตอร์ตัวล่าง	1	1	1	1
25023	25023-0129	COVER-METER CASE	ฝาครอบมิเตอร์	1	1	1	1
25031	25031-0739	METER-ASSY,COMBINATION,ABS	มิเตอร์(ชุด)	1	1	1	1
92009	92009-1197	SCREW,TAPPING,5X14	สกรู 5X14 มม.	3	3	3	3
92009A	92009-1391	SCREW,TAPPING,3X16	สกรู 3X16 มม.	9	9	9	9
92022	92022-1405	WASHER,5.5X20X1.2	แหวนรอง 5.5X20X1.2 มม.	3	3	3	3
92160	92160-1167	DAMPER,10X20X12	ลูกยาง	3	3	3	3

This catalog covers:

'17-'18 KLE300 AHF/AJF/AJFA/AJFB Chassis-ตัวถัง

GROUP NO.

49

This page covers:

Cables-สายต่างๆ

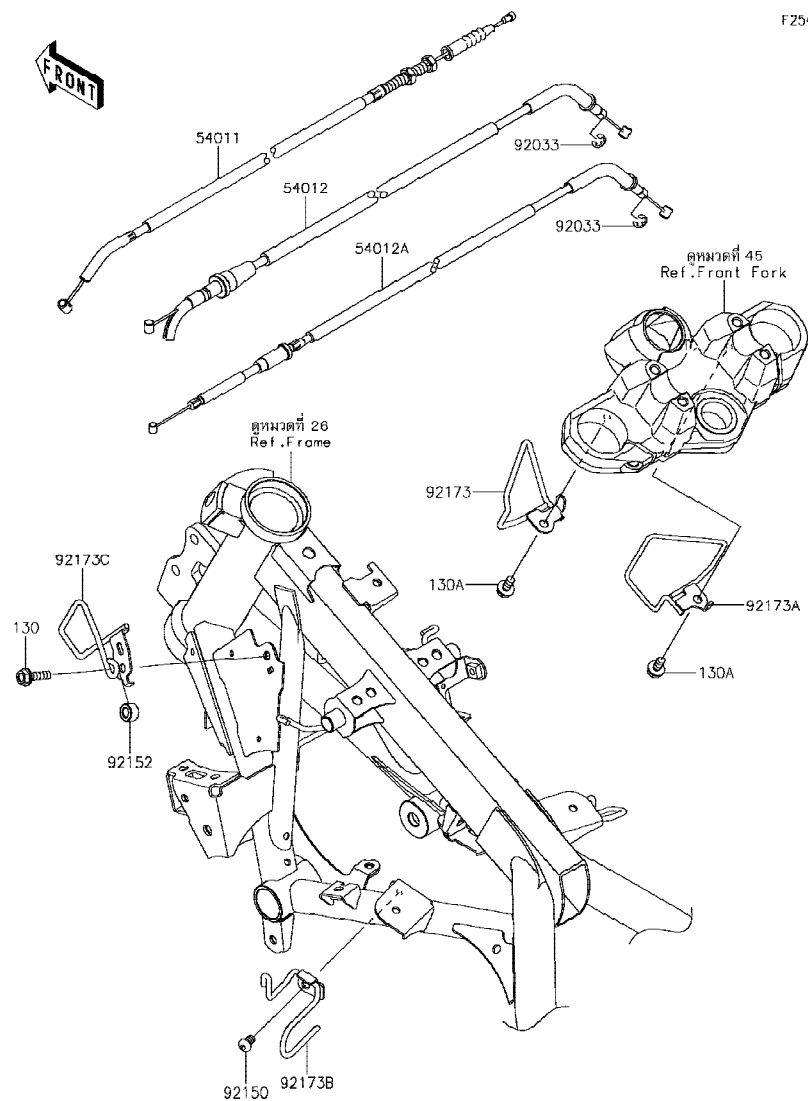

F2540

Ref No.	Part No. หมายเลขอะไหล่	Description-English ชื่ออะไหล่-อังกฤษ	Description-Thai ชื่ออะไหล่-ไทย	Quantity-KLE300			
				'17 AHF	'18 AJF	'18 AJFA	'18 AJFB
54011	54011-0622	CABLE-CLUTCH	สายคลัช	1	1	1	1
54012	54012-0650	CABLE-THROTTLE,OPENING	สายเร่ง-เปิด	1	1	1	1
54012A	54012-0651	CABLE-THROTTLE,CLOSING	สายเร่ง-ปิด	1	1	1	1
92033	92033-0787	RING-SNAP	แหวนล็อก	2	2	2	2
92150	92150-1577	BOLT,6X10	โบลท์ 6X10 มม.	1	1	1	1
92152	92152-2352	COLLAR,6.5X14X8	ปลอก 6.5X14X8 มม.	1	1	1	1
92173	92173-1629	CLAMP,UPP HOLDER,LH	ขวยึด	1	1	1	1
92173A	92173-1630	CLAMP,UPP HOLDER,RH	ขวยึด	1	1	1	1
92173B	92173-1631	CLAMP,THROTTLE CABLE	ตัวคล้องสายเร่ง	1	1	1	1
92173C	92173-1813	CLAMP,CLUTCH CABLE	ตัวคล้องสายคลัช	1	1	1	1
130	130BA0622	BOLT-FLANGED,6X22	โบลท์ 6X22 มม.	1	1	1	1
130A	130BB0612	BOLT-FLANGED,6X12	โบลท์ 6X12 มม.	2	2	2	2

This catalog covers:

'17-'18 KLE300 AHF/AJF/AJFA/AJFB Chassis-ตัวถัง

GROUP NO.

50

This page covers:

Side Covers/Chain Cover-ฝาครอบข้าง/บังโซ่

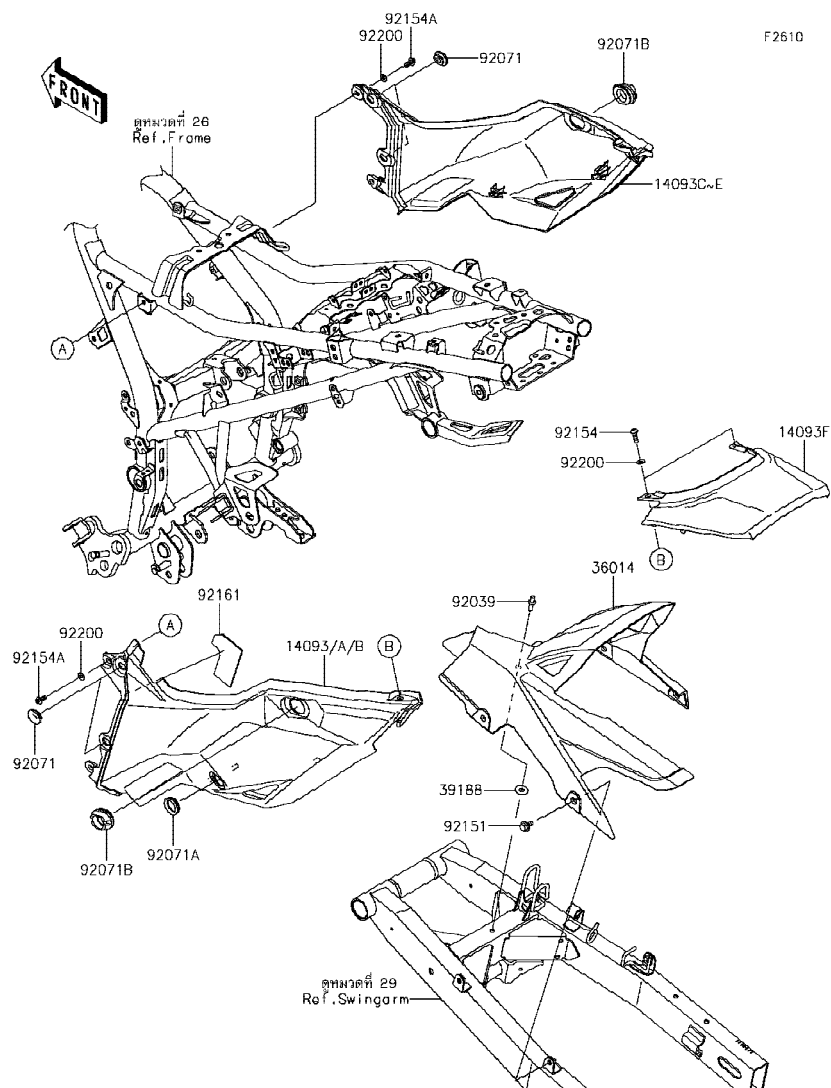

Ref No.	Part No. หมายเลขอะไหล่	Description-English ชื่ออะไหล่-อังกฤษ	Description-Thai ชื่ออะไหล่-ไทย	Quantity-KLE300			
				'17 AHF	'18 AJF	'18 AJFA	'18 AJFB
14093	14093-0554-36L	COVER,RR SIDE,LH,M.GRAY+GRY	ฝาครอบข้างหลังซ้าย-สีเทา				1
14093A	14093-0554-45L	COVER,RR SIDE,LH,F.EBONY	ฝาครอบข้างซ้าย-สีดำ	1			
14093B	14093-0554-45W	COVER,RR SIDE,LH,M.G.GRAY	ฝาครอบข้างซ้าย-สีเทา	1	1	1	
14093C	14093-0555-36L	COVER,RR SIDE,RH,M.GRAY+GRY	ฝาครอบข้างหลังขวา-สีเทา				1
14093D	14093-0555-45L	COVER,RR SIDE,RH,F.EBONY	ฝาครอบข้างขวา-สีดำ	1			
14093E	14093-0555-45W	COVER,RR SIDE,RH,M.G.GRAY	ฝาครอบข้างขวา-สีเทา	1	1	1	
14093F	14093-0556	COVER,RR TAIL	ฝาครอบท้าย	1	1	1	1
36014	36014-0569	CASE-CHAIN	บังโซ่	1	1	1	1
39188	39188-0046	TAPE,8X19	แผ่นรอง	1	1	1	1
92039	92039-0709	RIVET	หมุดย้ำ	1	1	1	1
92071	92071-0766	GROMMET,20X24X7.5	ลูกยาง	4	4	4	4
92071A	92071-0767	GROMMET,19.4X22.4X5.9	ลูกยาง	1	1	1	1
92071B	92071-0772	GROMMET,26.4X42.4X15.8	ลูกยาง	2	2	2	2
92151	92151-1703	BOLT,FLANGED,6X13	โบลท์ 6X13 มม.	4	4	4	4
92154	92154-0209	BOLT,SOCKET,5X16	โบลท์ 5X16 มม.	2	2	2	2
92154A	92154-0917	BOLT,SOCKET,5X12	โบลท์ 5X12 มม.	4	4	4	4
92161	92161-2070	DAMPER,54X70X2	แผ่นรอง	1	1	1	1
92200	92200-0784	WASHER,5.2X12X1.0	แหวนรอง 5.2X12X1.0 มม.	6	6	6	6

This catalog covers:

'17-'18 KLE300 AHF/AJF/AJFA/AJFB Chassis-ตัวถัง

GROUP NO.

51

This page covers:

Guard(s)-แผงกันเครื่องยนต์

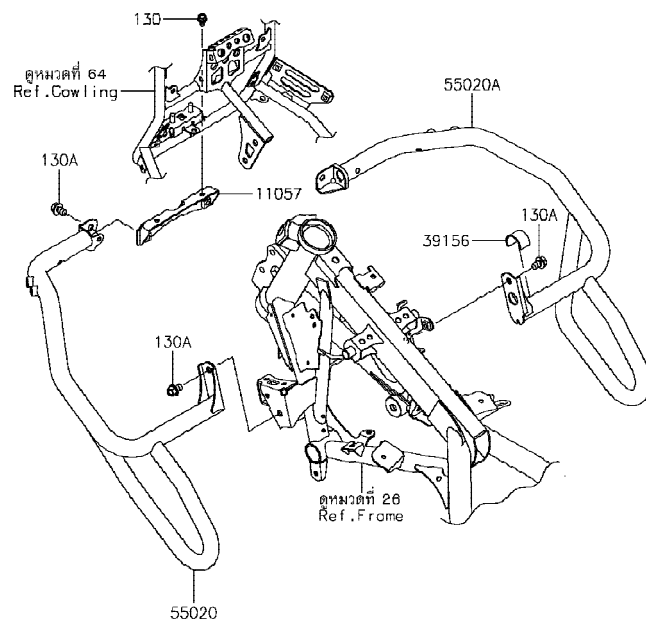

F2680

Ref No.	Part No. หมายเลขอะไหล่	Description-English ชื่ออะไหล่-อังกฤษ	Description-Thai ชื่ออะไหล่-ไทย	Quantity-KLE300			
				'17 AHF	'18 AJF	'18 AJFA	'18 AJFB
11057	11057-0597	BRACKET	ขายึด	1	1	1	1
39156	39156-1909	PAD,50X18X2	แผ่นรอง	1	1	1	1
55020	55020-1994-18R	GUARD,LH,F.S.BLACK	แผงกันเครื่องยนต์ข้างซ้าย-สีดำ	1	1	1	1
55020A	55020-1995-18R	GUARD,RH,F.S.BLACK	แผงกันเครื่องยนต์ข้างขวา-สีดำ	1	1	1	1
130	130BB0610	BOLT-FLANGED,6X10	โบลท์ 6X10 มม.	2	2	2	2
130A	130BB0812	BOLT-FLANGED,8X12	โบลท์	4	4	4	4

This catalog covers:

'17-'18 KLE300 AHF/AJF/AJFA/AJFB Chassis-ตัวถัง

GROUP NO.

52

This page covers:

Headlight(s)-ไฟหน้า

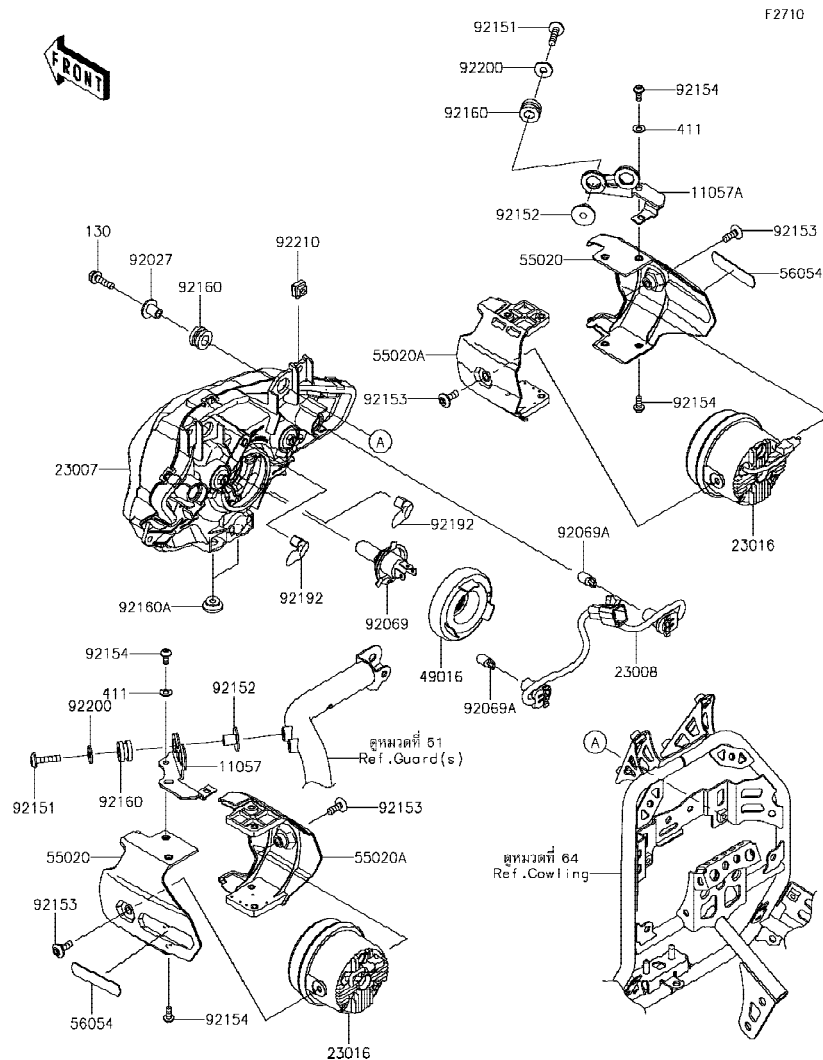

Ref No.	Part No. หมายเลขอะไหล่	Description-English ชื่ออะไหล่-อังกฤษ	Description-Thai ชื่ออะไหล่-ไทย	Quantity-KLE300			
				'17 AHF	'18 AJF	'18 AJFA	'18 AJFB
11057	11057-0624	BRACKET,SUBLAMP,LH	ขายึด-ข้างซ้าย	1	1	1	1
11057A	11057-0625	BRACKET,SUBLAMP,RH	ขายึด-ข้างขวา	1	1	1	1
23007	23007-0207	LENS-COMP,HEAD LAMP	เลนส์ไฟหน้า	1	1	1	1
23008	23008-0177	SOCKET-ASSY	ขั้วไฟหรือ	1	1	1	1
23016	23016-0599	LAMP-ASSY,LED,FOG,PIAA	ไฟตัดหมอก(ชุด)	2	2	2	2
49016	49016-0627	COVER-SEAL	ฝาครอบขั้วไฟหน้า	1	1	1	1
55020	55020-1825	GUARD,OUTER	แผงกัน-ตัวนอก	2	2	2	2
55020A	55020-1826	GUARD,INNER	แผงกัน-ตัวใน	2	2	2	2
56054	56054-1695	MARK,FOG LAMP,KAWASAKI	ตรา KAWASAKI	2	2	2	2
92027	92027-1183	COLLAR,6.5X10X14.1	บุช 6.5X10X14.1 มม.	2	2	2	2
92069	92069-0050	BULB,12V 60/55W,H4	หลอดไฟ 12V 60/55W,H4	1	1	1	1
92069A	92069-1016	BULB,12V 5W	หลอดไฟ 12V 5W	2	2	2	2
92151	92151-1611	BOLT,SOCKET,6X25	โบลท์ 6X25 มม.	4	4	4	4
92152	92152-2204	COLLAR,6.5X10X13.6	บุช 6.5X10X13.6 มม.	4	4	4	4
92153	92153-1526	BOLT,SOCKET,6X16	โบลท์ 6X16 มม.	4	4	4	4
92154	92154-0917	BOLT,SOCKET,5X12	โบลท์ 5X12 มม.	8	8	8	8
92160	92160-1167	DAMPER,10X20X12	ลูกยาง	6	6	6	6
92160A	92160-1613	DAMPER	ลูกยาง	2	2	2	2
92192	92192-1528	TUBE,BREATHER	ท่อระบาย	2	2	2	2
92200	92200-0766	WASHER,6.5X18X1.6	แหวนรอง 6.5X20X1.6 มม.	4	4	4	4
92210	92210-0776	NUT,5MM	น็อต 5 มม.	2	2	2	2
130	130BA0622	BOLT-FLANGED,6X22	โบลท์ 6X22 มม.	2	2	2	2
411	411AB0500	WASHER-PLAIN,5MM	แหวนรอง 5 มม.	4	4	4	4



This catalog covers:

'17-'18 KLE300 AHF/AJF/AJFA/AJFB Chassis-ตัวถัง

GROUP NO.

53

This page covers:

Taillight(s)-ไฟท้าย

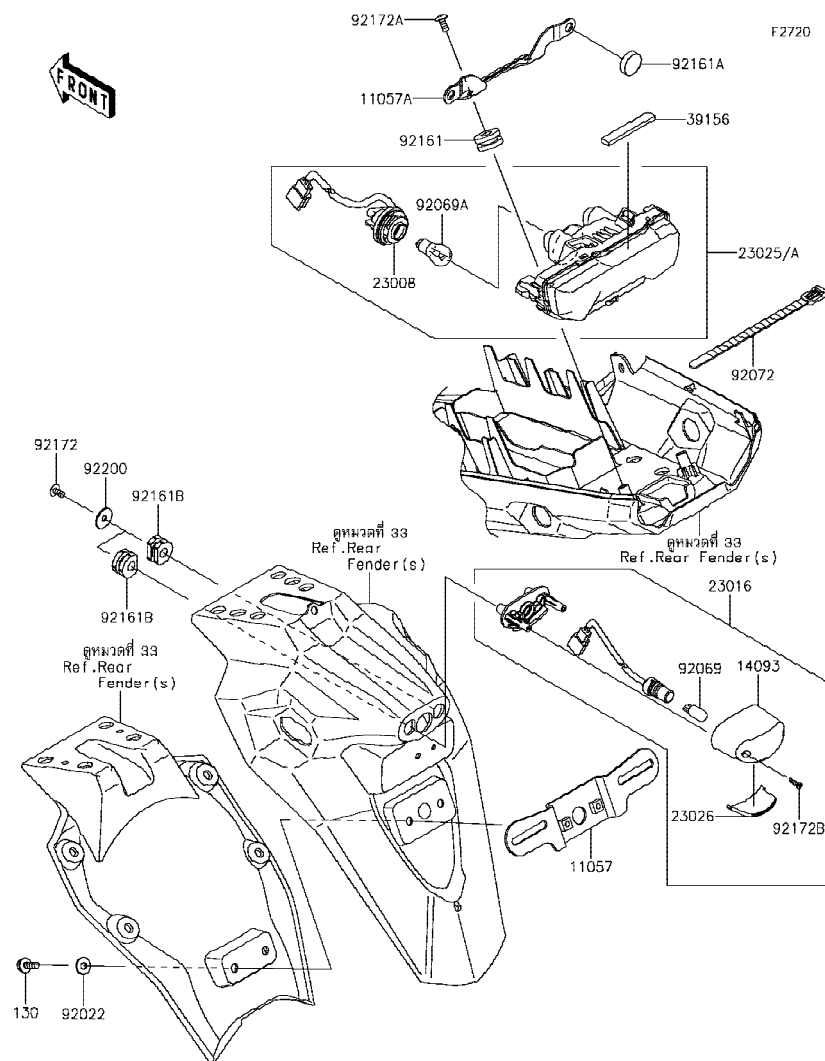

Ref No.	Part No. หมายเลขอะไหล่	Description-English ชื่ออะไหล่-อังกฤษ	Description-Thai ชื่ออะไหล่-ไทย	Quantity-KLE300			
				'17 AHF	'18 AJF	'18 AJFA	'18 AJFB
11057	11057-1045	BRACKET	ขวยึดป้ายทะเบียน	1	1	1	1
11057A	11057-1351	BRACKET	ขวยึดไฟท้าย	1	1	1	1
14093	14093-0525	COVER,LICENSE LAMP	ฝาครอบไฟส่องป้าย	1	1	1	1
23008	23008-0182	SOCKET-ASSY	ขั้วหลอดไฟ	1	1	1	1
23016	23016-0600	LAMP-ASSY,LICENSE	ไฟส่องป้าย(ชุด)	1	1	1	1
23025	23025-0363	LAMP-TAIL	ไฟท้าย(ชุด)	1			
23025A	23025-0378	LAMP-TAIL	ไฟท้าย(ชุด)		1	1	1
23026	23026-0025	LENS,LICENSE LAMP	เลนส์ไฟส่องป้าย	1	1	1	1
39156	39156-0820	PAD,9X60X4	แผ่นรอง	1	1	1	1
92022	92022-1093	WASHER,6.5X16X1.0	แหวนรอง 6X16X1 มม.	2	2	2	2
92069	92069-1016	BULB,12V 5W	หลอดไฟ 12V 5W	1	1	1	1
92069A	92069-1084	BULB,12V 21/5W	หลอดไฟ 12V 21/5W	1	1	1	1
92072	92072-1293	BAND,L=140	เข็มขัดรัดสายไฟ L=140 มม.	1	1	1	1
92161	92161-0163	DAMPER	ยางรอง	2	2	2	2
92161A	92161-0336	DAMPER	ยางรอง	2	2	2	2
92161B	92161-0776	DAMPER	ยางรอง	2	2	2	2
92172	92172-0427	SCREW,TAPPING,5X16	สกรู 5X16 มม.	2	2	2	2
92172A	92172-0821	SCREW,5X12	สกรู 5X12 มม.	2	2	2	2
92172B	92172-0904	SCREW,4X12	สกรู 4X12 มม.	2	2	2	2
92200	92200-0284	WASHER,5.5X20X1.2	แหวนรอง 5.5X20X1.2 มม.	2	2	2	2
130	130BA0616	BOLT-FLANGED,6X16	bolt 6X16 มม.	2	2	2	2

This catalog covers:

'17-'18 KLE300 AHF/AJF/AJFA/AJFB Chassis-ตัวถัง

GROUP NO.

54

This page covers:

Turn Signals-ไฟเลี้ยว

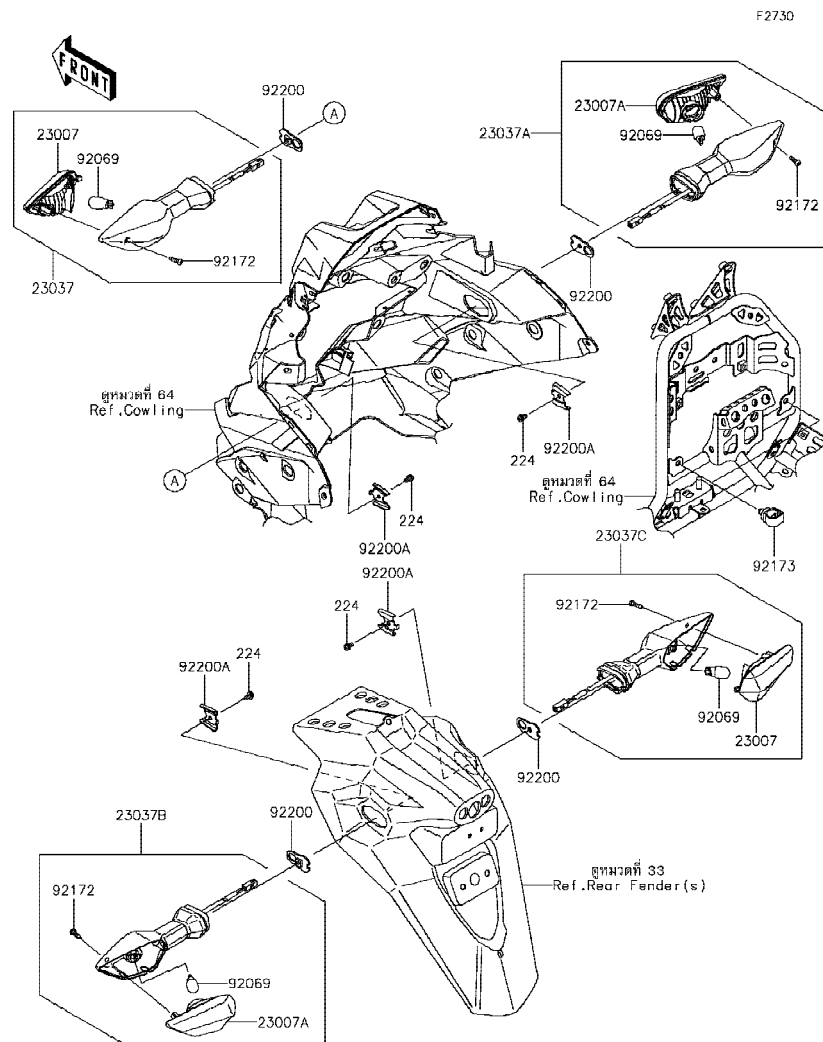

Ref No.	Part No. หมายเลขอะไหล่	Description-English ชื่ออะไหล่-อังกฤษ	Description-Thai ชื่ออะไหล่-ไทย	Quantity-KLE300			
				'17 AHF	'18 AJF	'18 AJFA	'18 AJFB
23007	23007-0205	LENS-COMP	เลนส์ไฟเลี้ยว	2	2	2	2
23007A	23007-0206	LENS-COMP	เลนส์ไฟเลี้ยว	2	2	2	2
23037	23037-0330	LAMP-ASSY-SIGNAL,FR,LH	ไฟเลี้ยวหน้า-ข้างซ้าย(ชุด)	1	1	1	1
23037A	23037-0331	LAMP-ASSY-SIGNAL,FR,RH	ไฟเลี้ยวหน้า-ข้างขวา(ชุด)	1	1	1	1
23037B	23037-0348	LAMP-ASSY-SIGNAL,RR,LH	ไฟเลี้ยวหลัง-ข้างซ้าย(ชุด)	1	1	1	1
23037C	23037-0349	LAMP-ASSY-SIGNAL,RR,RH	ไฟเลี้ยวหลัง-ข้างขวา(ชุด)	1	1	1	1
92069	92069-0090	BULB,12V 10W	หลอดไฟ 12V 10W	4	4	4	4
92172	92172-1117	SCREW,4X14	สกรู 4X14 มม.	4	4	4	4
92173	92173-0736	CLAMP,12MM DIA.	คลิปรัด 12 มม.	2	2	2	2
92200	92200-0854	WASHER,NUT 4MM	แหวนรอง 4 มม.	4	4	4	4
92200A	92200-0855	WASHER	แหวนรอง	4	4	4	4
224	224AB0408	SCREW-PAN-WP-CROS,4X8	สกรู 4X8 มม.	4	4	4	4

'17~'18 KLE300 AHF/AJF/AJFA/AJFB Chassis-ตัวถัง

55

Chassis Electrical Equipment-อุปกรณ์ไฟฟ้าต่างๆ(1/2)

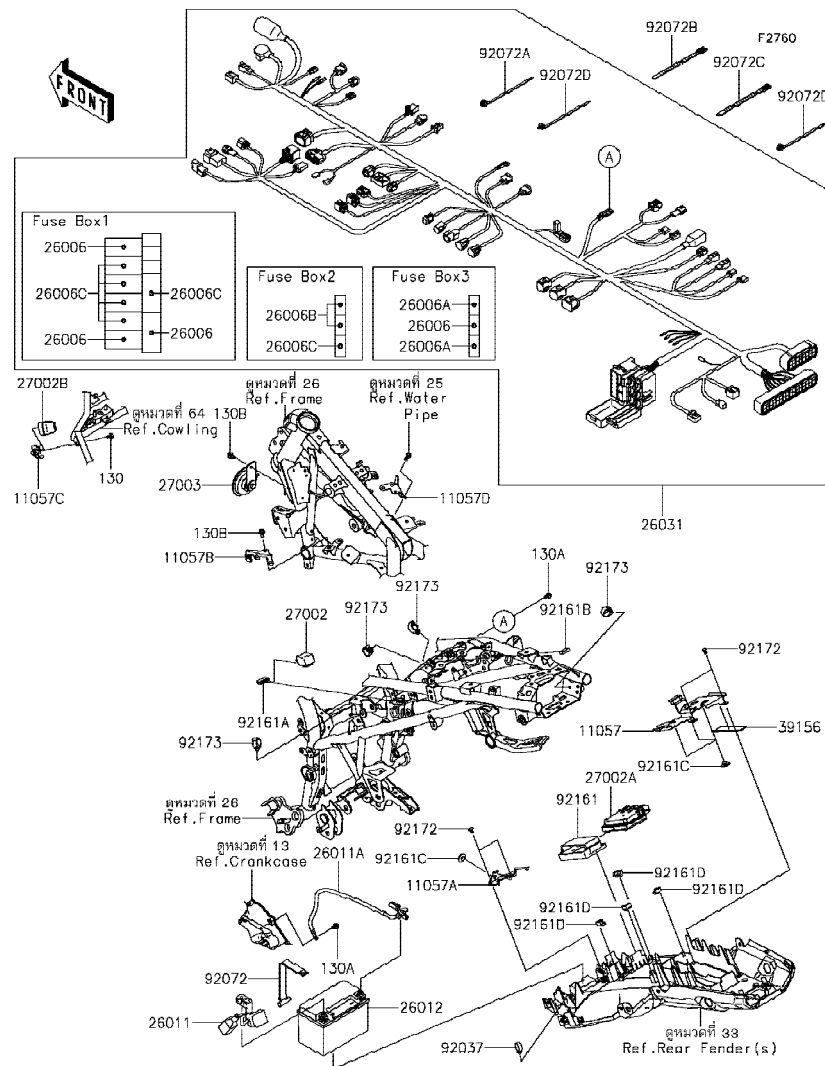

Ref No.	Part No. หมายเลขอะไหล่	Description-English ชื่ออะไหล่-อังกฤษ	Description-Thai ชื่ออะไหล่-ไทย	Quantity-KLE300			
				'17	'18	'18	'18
				AHF	AJF	AJFA	AJFB
11057	11057-0558	BRACKET,ECU,UPP	ขายึด,ECU	1	1	1	1
11057A	11057-0559	BRACKET,RR FENDER	ขายึดบังโคลนหลัง	1	1	1	1
11057B	11057-0566	BRACKET,FRM PIPE,LH	ขายึด-ข้างซ้าย	1	1	1	1
11057C	11057-0703	BRACKET,RELAY	ขายึด,RELAY	1	1	1	1
11057D	11057-1220	BRACKET,FRM PIPE,RH	ขายึด-ข้างขวา	1	1	1	1
26006	26006-0001	FUSE,MINI BLADE,15A,BLUE	ฟิวส์ 15 แอมป์	4	4	4	4
26006A	26006-0020	FUSE,MINI BLADE,25A,NATURAL	ฟิวส์ 25 แอมป์	2	2	2	2
26006B	26006-1077	FUSE,MINI BLADE,5A,TAN	ฟิวส์ 5 แอมป์	2	2	2	2
26006C	26006-1078	FUSE,MINI BLADE,10A,RED	ฟิวส์ 10 แอมป์	6	6	6	6
26011	26011-0959	WIRE-LEAD,BATTERY(+)	สายไฟแบตเตอรี่ ขั้วบวก	1	1	1	1
26011A	26011-0961	WIRE-LEAD,BATTERY(-)	สายไฟแบตเตอรี่ ขั้วลบ	1	1	1	1
26012	26012-0608	BATTERY,FTX9-BS,12V 8AH	แบตเตอรี่ FTX9-BS,12V 8AH	1	1	1	1
26031	26031-2373	HARNESS,MAIN	สายไฟเมน(ชุด)	1	1	1	1
27002	27002-0006	RELAY-ASSY,SIGNAL LAMP	รีเลย์ไฟเลี้ยว	1	1	1	1
27002A	27002-0028	RELAY-ASSY	รีเลย์	1	1	1	1
27002B	27002-1086	RELAY-ASSY	รีเลย์	1	1	1	1
27003	27003-0124	HORN	แตร	1	1	1	1
39156	39156-2145	PAD,28X112X2	แผ่นรอง	1	1	1	1
92037	92037-1827	CLAMP,HOSE	คลิปรัดท่อยาง	1	1	1	1
92072	92072-0749	BAND	สายรัด	1	1	1	1
92072A	92072-0813	BAND,POP-2763	สายรัด	11	11	11	11
92072B	92072-1237	BAND,L=250	เข็มขัดรัดสายไฟ L=250 มม.	1	1	1	1
92072C	92072-1293	BAND,L=140	เข็มขัดรัดสายไฟ L=140 มม.	4	4	4	4
92072D	92072-1414	BAND,OS170-FT7(BLACK)	เข็มขัดรัดสายไฟ	12	12	12	12
92161	92161-0203	DAMPER,RELAY BOX	ยางยึดรีเลย์	1	1	1	1
92161A	92161-1443	DAMPER,15X25X8.5	ยางรอง	1	1	1	1
92161B	92161-1472	DAMPER,15X21X5.5	ลูกยาง	1	1	1	1
92161C	92161-1685	DAMPER,8X22X10	ลูกยาง	4	4	4	4
92161D	92161-1909	DAMPER,ECU CORNER	ยางรอง,ECU	4	4	4	4
92172	92172-0262	SCREW,TAPPING,5X10	สกรู 5X10 มม.	4	4	4	4

'17~'18 KLE300 AHF/AJF/AJFA/AJFB Chassis-ตัวถัง

55

Chassis Electrical Equipment-อุปกรณ์ไฟฟ้าต่างๆ(2/2)

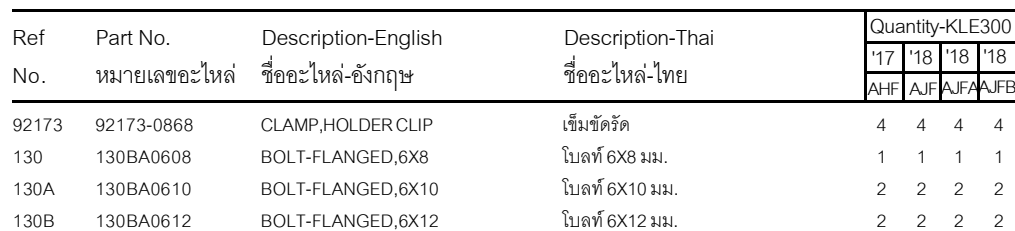

'17~'18 KLE300 AHF/AJF/AJFA/AJFB Chassis-ตัวถัง

56

Ignition Switch-สวิตช์กุญแจ

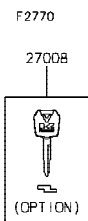

Ref No.	Part No. หมายเลขอะไหล่	Description-English ชื่ออะไหล่-อังกฤษ	Description-Thai ชื่ออะไหล่-ไทย	Quantity-KLE300			
				'17	'18	'18	'18
				AHF	AJF	AJFA	AJFB
13151	13151-0566	SWITCH-COMP,DC SOCKET	ช่องต่ออุปกรณ์ไฟฟ้า	1	1	1	1
13272	13272-1330	PLATE	แผ่นรอง	1	1	1	1
21007	21007-5082	ROTOR,LOCK,TANK CAP	ไส้กุญแจฝักถังน้ำมัน	1	1	1	1
26031	26031-2337	HARNESS,FOG LAMP	สายไฟ	1	1	1	1
27005	27005-5162	SWITCH-ASSY-IGNITION	สวิตช์กุญแจ	1	1	1	1
27008	27008-0053	KEY-LOCK,BLANK (OPTION)	ลูกกุญแจ	1	1	1	1
27010	27010-0726	SWITCH,REAR BRAKE	สวิตช์ไฟเบรคหลัง	1	1	1	1
27010A	27010-0845	SWITCH,SIDE STAND	สวิตช์ขาตั้งข้าง	1	1	1	1
27010B	27010-0850	SWITCH,FOG LAMP	สวิตช์ไฟตัดหมอก	1	1	1	1
27016	27016-0089	LOCK-ASSY,SEAT LEVER	ตัวล็อกเบาะ	1	1	1	1
27016A	27016-5398	LOCK-ASSY,SEAT	กุญแจล็อกเบาะ	1	1	1	1
27016B	27016-5399	LOCK-ASSY,PANNIER	กุญแจล็อก,PANNIER	2	2	2	2
27048	27048-5137	SWITCH-ASSY	สวิตช์กุญแจรวม(ชุด)	1	1	1	1
28012	28012-1077	REFLECTOR-REFLEX	แผ่นสะท้อนแสง	1	1	1	1
32074	32074-0022	BRACKET-LOCK	ขายึด	1	1	1	1
55020	55020-1987	GUARD	ฝาครอบ	1	1	1	1
92009	92009-1654	SCREW,5X16,BLACK	สกรู 5X16 มม.	2	2	2	2
92072	92072-1414	BAND,OS170-F77(BLACK)	เข็มขัดรัดสายไฟ	11	11	11	11
92145	92145-0144	SPRING,REAR BRAKE SWITCH	สปริงสวิตช์ไฟเบรคหลัง	1	1	1	1
92153	92153-0967	BOLT,TORX,6X16	โบลท์ 6x16 มม.	2	2	2	2
92154	92154-0933	BOLT,SOCKET,5X12	โบลท์ 5X12 มม.	2	2	2	2
92154A	92154-1009	BOLT,FLANGED,6X35	โบลท์ 6X35 มม.	1	1	1	1
92161	92161-1531	DAMPER	ลูกยาง	1	1	1	1
92171	92171-0939	CLAMP	คลิปล็อก	1	1	1	1
92172	92172-0864	SCREW,5X10	สกรู 5X10 มม.	3	3	3	3
92173	92173-0736	CLAMP,12MM DIA.	คลิปรัด 12 มม.	1	1	1	1
92210	92210-0007	NUT,FLANGED,5MM	น็อต 5 มม.	1	1	1	1
220	220AA0625	SCREW-PAN-CROS,6X25	สกรู 6X25 มม.	2	2	2	2
461	461DA0600	WASHER-SPRING,6MM	แหวนสปริง 6 มม.	2	2	2	2

This catalog covers:

'17-'18 KLE300 AHF/AJF/AJFA/AJFB Chassis-ตัวถัง

GROUP NO.

57

This page covers:

Owner's Tools-เครื่องมือประจำรถ

F2810

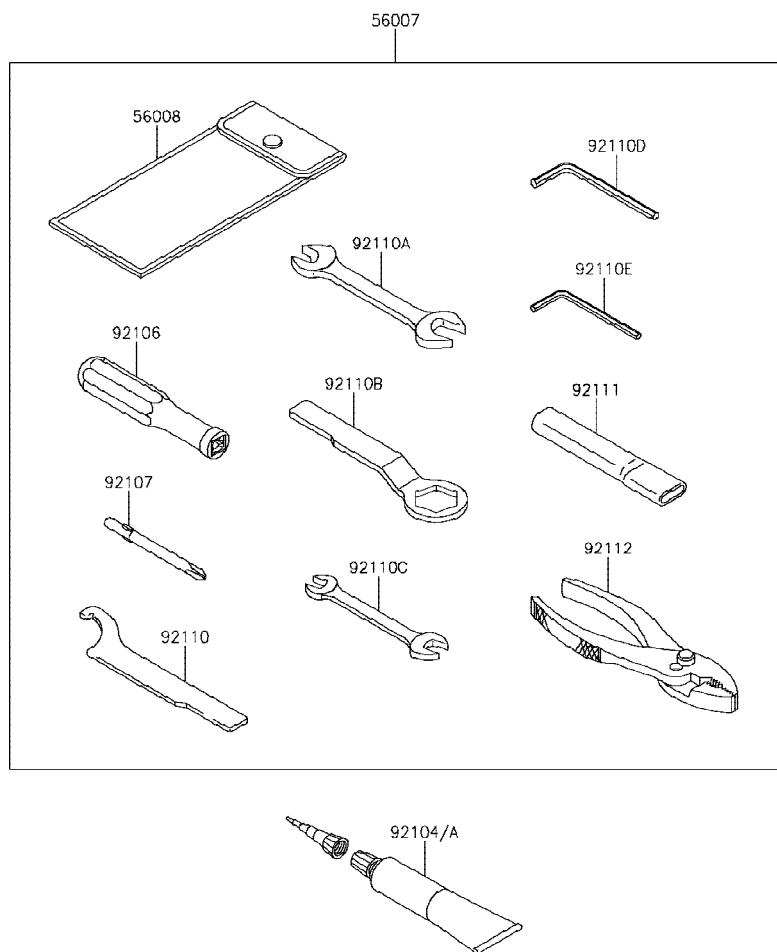

Ref No.	Part No. หมายเลขอะไหล่	Description-English ชื่ออะไหล่-อังกฤษ	Description-Thai ชื่ออะไหล่-ไทย	Quantity-KLE300			
				'17 AHF	'18 AJF	'18 AJFA	'18 AJFB
56007	56007-0157	TOOL-KIT	เครื่องมือประจำรถ	1	1	1	1
56008	56008-0036	BAG,TOOL	ถุงใส่เครื่องมือ	1	1	1	1
92104	92104-0004	GASKET-LIQUID,TB1211F,CLEAR	ปะเก็นเหลว TB1211F	1	1	1	1
92104A	92104-1064	GASKET-LIQUID,TB1216B,BLACK	ปะเก็นเหลว TB1216B	1	1	1	1
92106	92106-0004	GRIP-SCREW DRIVER	ด้ามจับไขควง	1	1	1	1
92107	92107-0020	TOOL-DRIVER,#2PHILLIPS	ไขควงแบนและแฉกเบอร์ 2	1	1	1	1
92110	92110-0040	TOOL-WRENCH,HOOK	ประแจขันคอก	1	1	1	1
92110A	92110-0057	TOOL-WRENCH,OPEN END,14X17	ประแจปากตายเบอร์ 14-17	1	1	1	1
92110B	92110-0065	TOOL-WRENCH,BOX END,27MM	ประแจบ็อก 27 มม.	1	1	1	1
92110C	92110-0564	TOOL-WRENCH,OPEN END,10X12	ประแจปากตายเบอร์ 10X12	1	1	1	1
92110D	92110-0566	TOOL-WRENCH,ALLEN,5MM	ประแจแอล 5 มม.	1	1	1	1
92110E	92110-0567	TOOL-WRENCH,ALLEN,4MM	ประแจแอล 4 มม.	1	1	1	1
92111	92111-0008	TOOL-BAR,WRENCH	ด้ามขันประแจ	1	1	1	1
92112	92112-0007	TOOL-PLIERS	คีม	1	1	1	1

This catalog covers:

'17-'18 KLE300 AHF/AJF/AJFA/AJFB Chassis-ตัวถัง

GROUP NO.

58

This page covers:

Labels-ป้ายชื่อแนะนำ

F2860

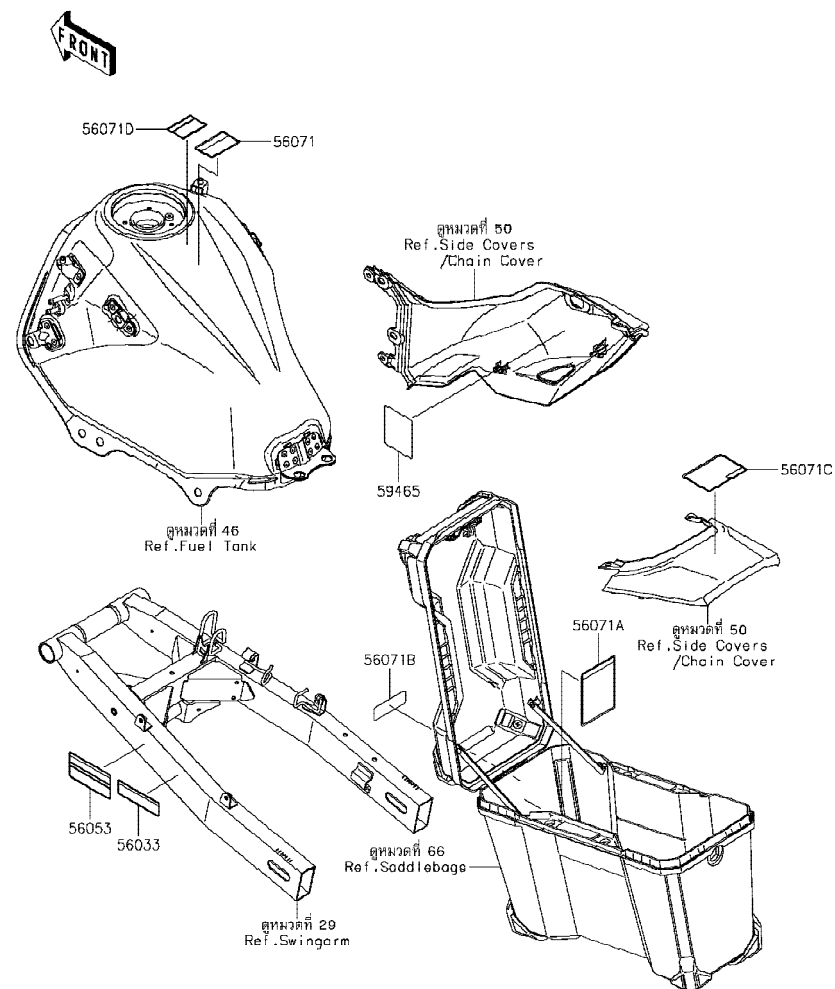

Ref No.	Part No. หมายเลขอะไหล่	Description-English ชื่ออะไหล่-อังกฤษ	Description-Thai ชื่ออะไหล่-ไทย	Quantity-KLE300			
				'17 AHF	'18 AJF	'18 AJFA	'18 AJFB
56033	56033-1386	LABEL-MANUAL,CHAIN	ป้ายแนะนำการบำรุงรักษาโซ่	1	1	1	1
56053	56053-1487	LABEL-SPECIFICATION,TIRE&LOAD	ป้ายระบุการใช้ยางล้อ	1	1	1	1
56071	56071-0161	LABEL-WARNING,FUEL LEVEL	ป้ายเตือนปริมาณการเติมน้ำมัน	1	1	1	1
56071A	56071-0727	LABEL-WARNING,PANNIER LOAD	ป้าย,PANNIER LOAD	2	2	2	2
56071B	56071-0733	LABEL-WARNING,NO SIT	ป้าย,NO SIT	2	2	2	2
56071C	56071-0740	LABEL-WARNING,CARRIER LOAD	ป้ายเตือน,CARRIER LOAD	1	1	1	1
56071D	56071-0807	LABEL-WARNING,HELMET	ป้ายเตือนสวมหมวกนิรภัย	1	1	1	1
59465	59465-2696	LABEL-CERTIFICATION,EVAPO ROUT	ป้ายแสดงทางเดินระบบไอน้ำมัน	1	1	1	1

This catalog covers:

'17~'18 KLE300 AHF/AJF/AJFA/AJFB Chassis-ตัวถัง

GROUP NO.

59

This page covers:

Decals(Green)(AHF)-ลายสติกเกอร์(รถสีเขียว)

F2851

Ref No.	Part No. หมายเลขอะไหล่	Description-English ชื่ออะไหล่-อังกฤษ	Description-Thai ชื่ออะไหล่-ไทย	Quantity-KLE300			
				'17 AHF	'18 AJF	'18 AJFA	'18 AJFB
56054	56054-1586	MARK,FR.FENDER,ABS	ตรา ABS	2			
56054A	56054-2239	MARK,SIDE COWL.,KAWASAKI	ตรา KAWASAKI	2			
56054B	56054-2241	MARK,BAG,VERSYS-X	ตรา VERSYS-X	2			
56054C	56054-2250	MARK,SIDE COWL.,VERSYS-X	ตรา VERSYS-X	2			
56054D	56054-2261	MARK,WINDSHIELD,KAWASAKI	ตรากระบังลม KAWASAKI	1			

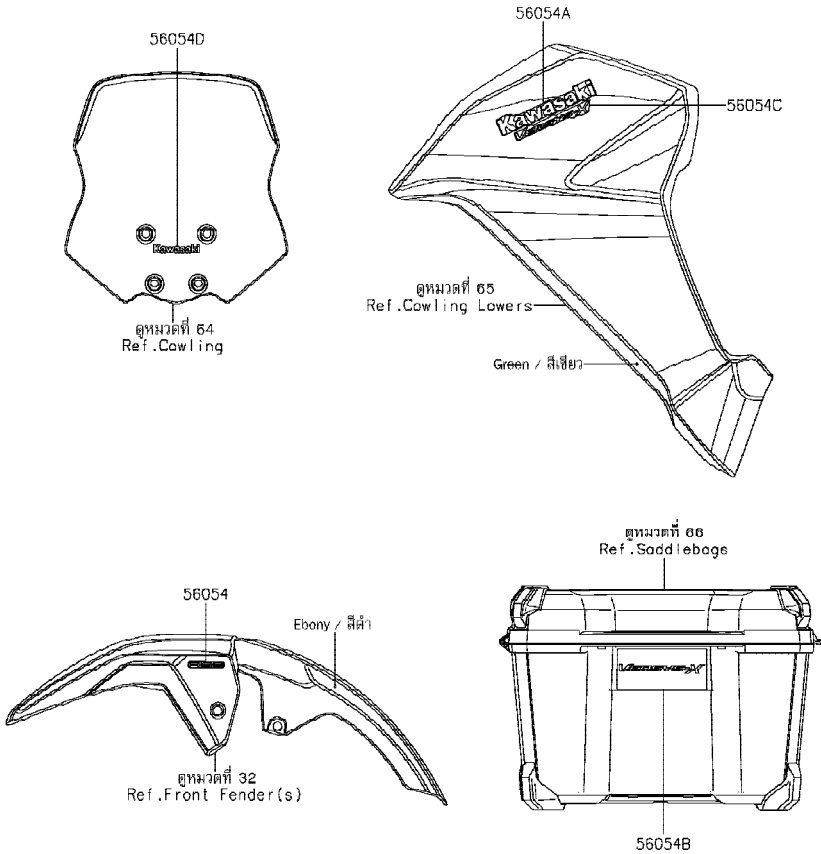



This catalog covers:

'17~'18 KLE300 AHF/AJF/AJFA/AJFB Chassis-ตัวถัง

GROUP NO.

60

This page covers:

Decals(Gray)(AHF)-ลายสติกเกอร์(รถสีเทา)

F2851A

Ref No.	Part No. หมายเลขอะไหล่	Description-English ชื่ออะไหล่-อังกฤษ	Description-Thai ชื่ออะไหล่-ไทย	Quantity-KLE300			
				'17 AHF	'18 AJF	'18 AJFA	'18 AJFB
56054	56054-1586	MARK,FR FENDER,ABS	ตรา ABS	2			
56054A	56054-2239	MARK,SIDE COWL.,KAWASAKI	ตรา KAWASAKI	2			
56054B	56054-2240	MARK,SIDE COWL.,VERSYS-X	ตรา VERSYS-X	2			
56054C	56054-2241	MARK,BAG,VERSYS-X	ตรา VERSYS-X	2			
56054D	56054-2261	MARK,WINDSHIELD,KAWASAKI	ตรากระบังลม KAWASAKI	1			

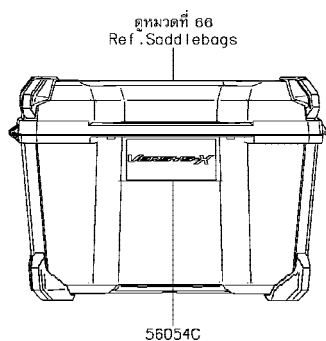
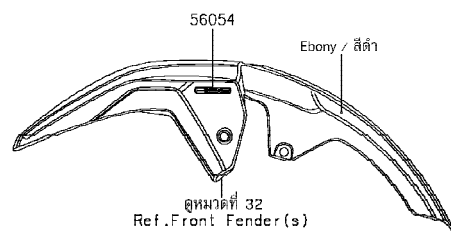
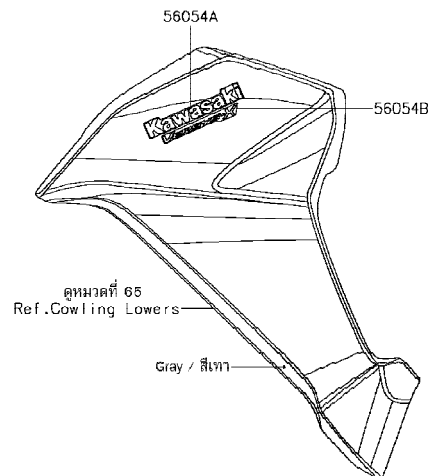
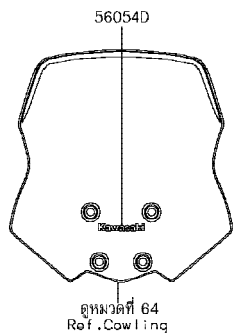

This catalog covers:

'17~'18 KLE300 AHF/AJF/AJFA/AJFB Chassis-ตัวถัง

GROUP NO.

61

This page covers:

Decals(Green)(AJF)-ลายสติกเกอร์(รหัสเขียว)

F2851B

Ref No.	Part No. หมายเลขอะไหล่	Description-English ชื่ออะไหล่-อังกฤษ	Description-Thai ชื่ออะไหล่-ไทย	Quantity-KLE300			
				'17 AHF	'18 AJF	'18 AJFA	'18 AJFB
56054	56054-1586	MARK,FR FENDER,ABS	ตรา ABS	2			
56054A	56054-2239	MARK,SIDE COWL.,KAWASAKI	ตรา KAWASAKI	2			
56054B	56054-2250	MARK,SIDE COWL.,VERSYS-X	ตรา VERSYS-X	2			
56054C	56054-2261	MARK,WINDSHIELD,KAWASAKI	ตรากระบังลม KAWASAKI	1			
56054D	56054-2335	MARK,BAG,VERSYS-X	ตรา VERSYS-X	2			

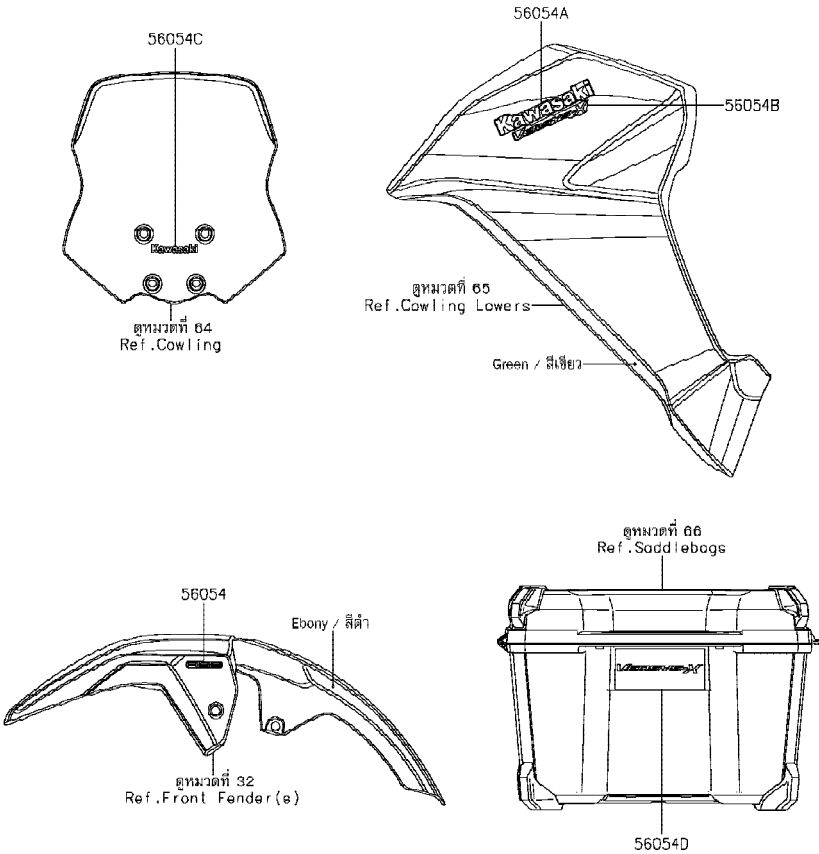

This catalog covers:

'17-'18 KLE300 AHF/AJF/AJFA/AJFB Chassis-ตัวถัง

GROUP NO.

62

This page covers:

Decals(Green)(AJFA)-ลายสติกเกอร์(รถสีเขียว)

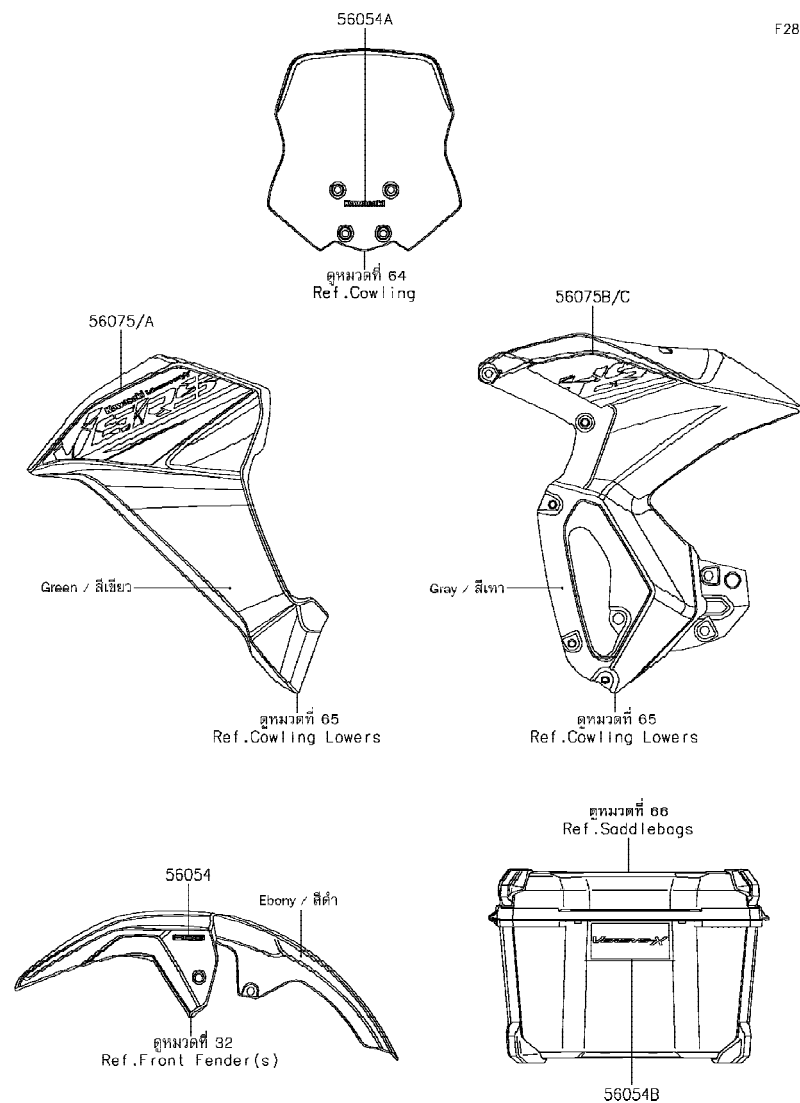

F2861C

Ref No.	Part No. หมายเลขอะไหล่	Description-English ชื่ออะไหล่-อังกฤษ	Description-Thai ชื่ออะไหล่-ไทย	Quantity-KLE300			
				'17 AHF	'18 AJF	'18 AJFA	'18 AJFB
56054	56054-1586	MARK,FR FENDER,ABS	ตรา ABS				2
56054A	56054-2261	MARK,WINDSHIELD,KAWASAKI	ตรากระบังลม KAWASAKI				1
56054B	56054-2335	MARK,BAG,VERSYS-X	ตรา VERSYS-X				2
56075	56075-4100	PATTERN,SIDE COWL.,LH	ลายฝาครอบข้าง-ข้างซ้าย				1
56075A	56075-4101	PATTERN,SIDE COWL.,RH	ลายฝาครอบข้าง-ข้างขวา				1
56075B	56075-4102	PATTERN,SIDE COWL.,LH,RR	ลายแฟ้วงข้างซ้าย-อันหลัง				1
56075C	56075-4103	PATTERN,SIDE COWL.,RH,RR	ลายแฟ้วงข้างขวา-อันหลัง				1

This catalog covers:

'17~'18 KLE300 AHF/AJF/AJFA/AJFB Chassis-ตัวถัง

GROUP NO.

63

This page covers:

Decals(Gray)(AJFB)-ลายสติกเกอร์(รหัสเทา)

F2861D

Ref No.	Part No. หมายเลขอะไหล่	Description-English ชื่ออะไหล่-อังกฤษ	Description-Thai ชื่ออะไหล่-ไทย	Quantity-KLE300			
				'17 AHF	'18 AJF	'18 AJFA	'18 AJFB
56054	56054-1586	MARK,FR FENDER,ABS	ตรา ABS				2
56054A	56054-2261	MARK,WINDSHIELD,KAWASAKI	ตรากระบังลม KAWASAKI				1
56054B	56054-2335	MARK,BAG,VERSYS-X	ตรา VERSYS-X				2
56054C	56054-2377	MARK,SIDE COWL.,KAWASAKI	ตรา,KAWASAKI				2
56054D	56054-2378	MARK,SIDE COWL.,VERSYS-X	ตรา VERSYS-X				2

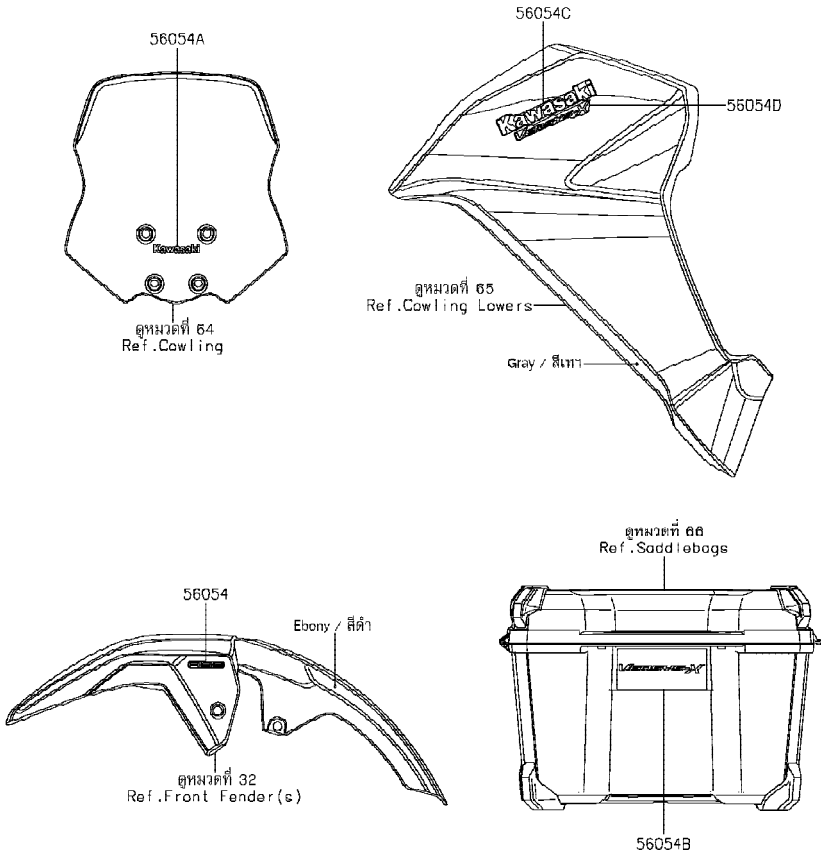

This catalog covers:

'17-'18 KLE300 AHF/AJF/AJFA/AJFB Chassis-ตัวถัง

GROUP NO.

64

This page covers:

Cowling-แฟริ่ง

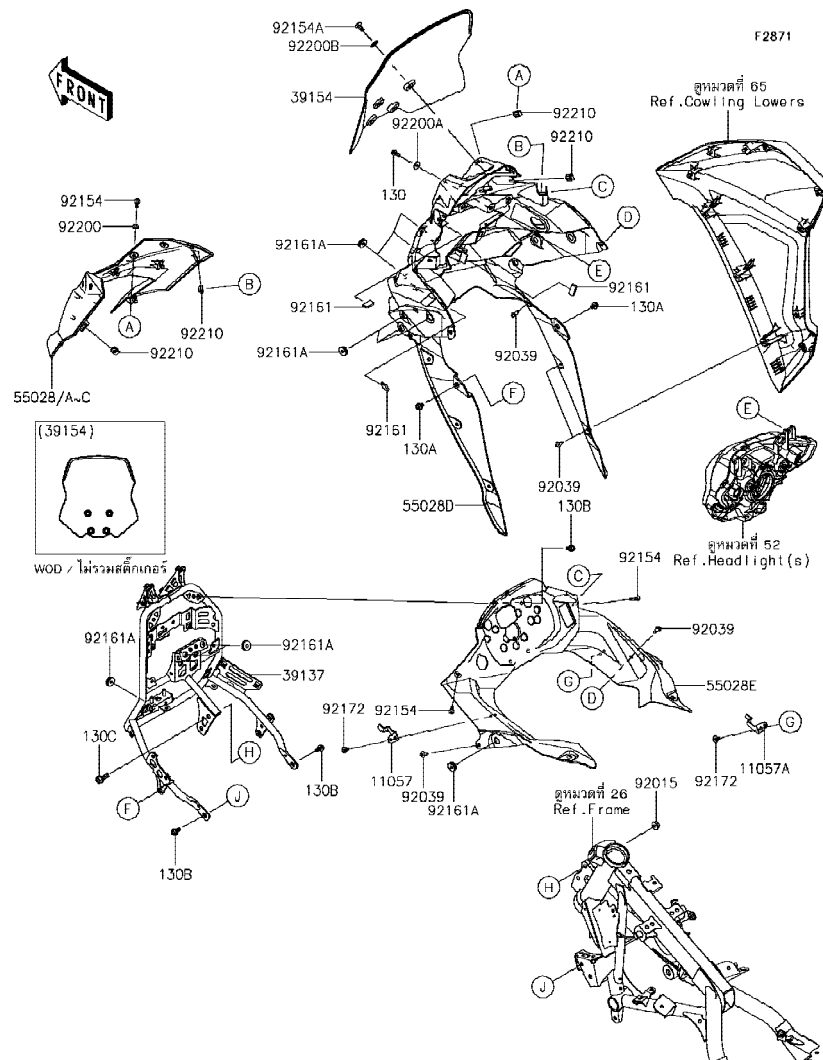

Ref No.	Part No. หมายเลขอะไหล่	Description-English ชื่ออะไหล่-อังกฤษ	Description-Thai ชื่ออะไหล่-ไทย	Quantity-KLE300			
				'17 AHF	'18 AJF	'18 AJFA	'18 AJFB
11057	11057-0913	BRACKET,INNER COWL.,LH	ขายึด-ข้างขวา	1	1	1	1
11057A	11057-0914	BRACKET,INNER COWL.,RH	ขายึด-ข้างซ้าย	1	1	1	1
39137	39137-0680	STAY-COMP,METER	ขายึด	1	1	1	1
39154	39154-0358	WINDSHIELD	กระจังลม	1	1	1	1
55028	55028-0624-36K	COWLING,UPP,T.M.C.GRAY	แฟริ่งบน-สีเทา				1
55028A	55028-0624-36T	COWLING,UPP,M.M.C.GREEN	แฟริ่งบน-สีเขียว				1
55028B	55028-0624-45W	COWLING,UPP,M.G.GRAY	แฟริ่งบน-สีเทา	1			
55028C	55028-0624-51P	COWLING,UPP,C.L.GREEN	แฟริ่งบน-สีเขียว	1	1		
55028D	55028-0625	COWLING,FR	แฟริ่งหน้า	1	1	1	1
55028E	55028-0630	COWLING,UPP,INNER	แฟริ่งบน-ตัวใน	1	1	1	1
92015	92015-1014	NUT,FLANGED,8MM	น็อต 8 มม.	2	2	2	2
92039	92039-0707	RIVET	หมุดยึด	8	8	8	8
92154	92154-0209	BOLT,SOCKET,5X16	โบลท์ 5X16 มม.	6	6	6	6
92154A	92154-0932	BOLT,SOCKET,6X14	โบลท์ 6X14 มม.	4	4	4	4
92161	92161-1367	DAMPER,12X23	ยางรอง	3	3	3	3
92161A	92161-1911	DAMPER,6X19X5.6	ยางรอง	17	17	17	17
92172	92172-0821	SCREW,5X12	สกรู 5X12 มม.	4	4	4	4
92200	92200-0006	WASHER,NYLONE,5.3X11.5X0.5	แหวนรอง 5.3X11.5X0.5 มม.	4	4	4	4
92200A	92200-0456	WASHER,5.2X15X1.0	แหวนรอง 5.2X15X1.0 มม.	2	2	2	2
92200B	92200-1890	WASHER,11.4X18X1	แหวนรอง 11.4X18X1 มม.	4	4	4	4
92210	92210-0817	NUT,5MM	น็อต 5 มม.	6	6	6	6
130	130BA0514	BOLT-FLANGED,5X14	โบลท์ 5X14 มม.	2	2	2	2
130A	130BA0608	BOLT-FLANGED,6X8	โบลท์ 6X8 มม.	2	2	2	2
130B	130BB0612	BOLT-FLANGED,6X12	โบลท์ 6X12 มม.	4	4	4	4
130C	130CA0820	BOLT-FLANGED,8X20	โบลท์ 8X20 มม.	2	2	2	2

This catalog covers:

'17-'18 KLE300 AHF/AJF/AJFA/AJFB Chassis-ตัวถัง

GROUP NO.

65

This page covers:

Cowling Lower-แฟรงก์ล่าง

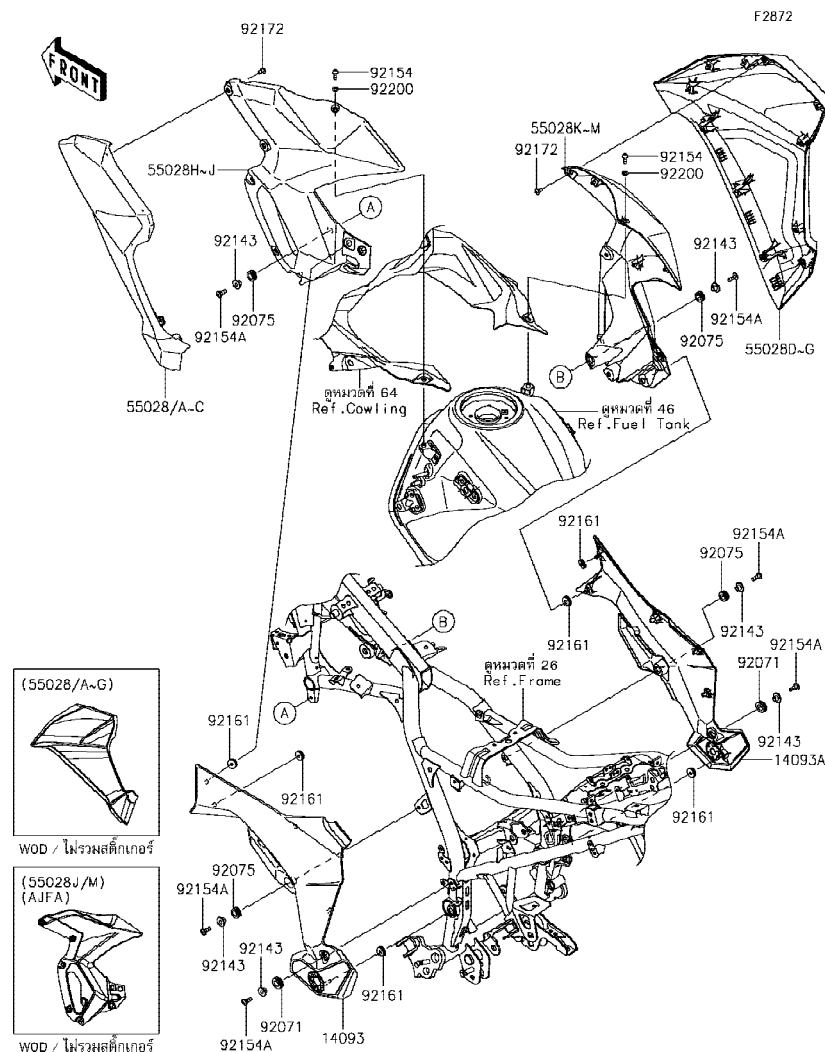

Ref No.	Part No. หมายเลขอะไหล่	Description-English ชื่ออะไหล่-อังกฤษ	Description-Thai ชื่ออะไหล่-ไทย	Quantity-KLE300			
				'17 AHF	'18 AJF	'18 AJFA	'18 AJFB
14093	14093-0558	COVER,PIVOT,LH	ฝาครอบเพรอม-ข้างซ้าย	1	1	1	1
14093A	14093-0559	COVER,PIVOT,RH	ฝาครอบเพรอม-ข้างขวา	1	1	1	1
55028	55028-0626-36K	COWLING,SIDE,LH,T.M.C.GRAY	แฟรงก์ข้างซ้าย-สีเทา				1
55028A	55028-0626-36T	COWLING,SIDE,LH,M.M.C.GREEN	แฟรงก์ข้างซ้าย-สีเขียว			1	
55028B	55028-0626-45W	COWLING,SIDE,LH,M.G.GRAY	แฟรงก์ข้างซ้าย-สีเทา	1			
55028C	55028-0626-51P	COWLING,SIDE,LH,C.L.GREEN	แฟรงก์ข้างซ้าย-สีเขียว	1	1		
55028D	55028-0627-36K	COWLING,SIDE,RH,T.M.C.GRAY	แฟรงก์ข้างขวา-สีเทา				1
55028E	55028-0627-36T	COWLING,SIDE,RH,M.M.C.GREEN	แฟรงก์ข้างขวา-สีเขียว			1	
55028F	55028-0627-45W	COWLING,SIDE,RH,M.G.GRAY	แฟรงก์ข้างขวา-สีเทา	1			
55028G	55028-0627-51P	COWLING,SIDE,RH,C.L.GREEN	แฟรงก์ข้างขวา-สีเขียว	1	1		
55028H	55028-0628-35B	COWLING,TANK SIDE,LH,M.F.R.GRY	แฟรงก์ถังน้ำมันข้างซ้าย-สีเทา				1
55028I	55028-0628-45L	COWLING,TANK SIDE,LH,F.EBONY	แฟรงก์ถังน้ำมันข้างซ้าย-สีดำ	1			
55028J	55028-0628-45W	COWLING,TANK SIDE,LH,M.G.GRAY	แฟรงก์ถังน้ำมันข้างซ้าย-สีเทา	1	1	1	
55028K	55028-0629-35B	COWLING,TANK SIDE,RH,M.F.R.GRY	แฟรงก์ถังน้ำมันข้างขวา-สีเทา				1
55028L	55028-0629-45L	COWLING,TANK SIDE,RH,F.EBONY	แฟรงก์ถังน้ำมันข้างขวา-สีดำ	1			
55028M	55028-0629-45W	COWLING,TANK SIDE,RH,M.G.GRAY	แฟรงก์ถังน้ำมันข้างขวา-สีเทา	1	1	1	
92071	92071-0768	GROMMET,20X24X8	ลูกยาง	2	2	2	2
92075	92075-1634	DAMPER	ลูกยาง	4	4	4	4
92143	92143-1016	COLLAR,L=9.6	ปลอก L=9.6 มม.	6	6	6	6
92154	92154-0209	BOLT,SOCKET,5X16	โบลท์ 5X16 มม.	2	2	2	2
92154A	92154-2340	BOLT,SOCKET,6X18	โบลท์ 6X18 มม.	6	6	6	6
92161	92161-1911	DAMPER,6X19X5.6	ยางรอง	6	6	6	6
92172	92172-0821	SCREW,5X12	สกรู 5X12 มม.	10	10	10	10
92200	92200-0006	WASHER,NYLONE,5.3X11.5X0.5	แหวนรอง 5.3X11.5X0.5 มม.	2	2	2	2

This catalog covers:

'17-'18 KLE300 AHF/AJF/AJFA/AJFB Chassis-ตัวถัง

GROUP NO.

66

This page covers:

Saddlebags-กระเป๋าท้าย

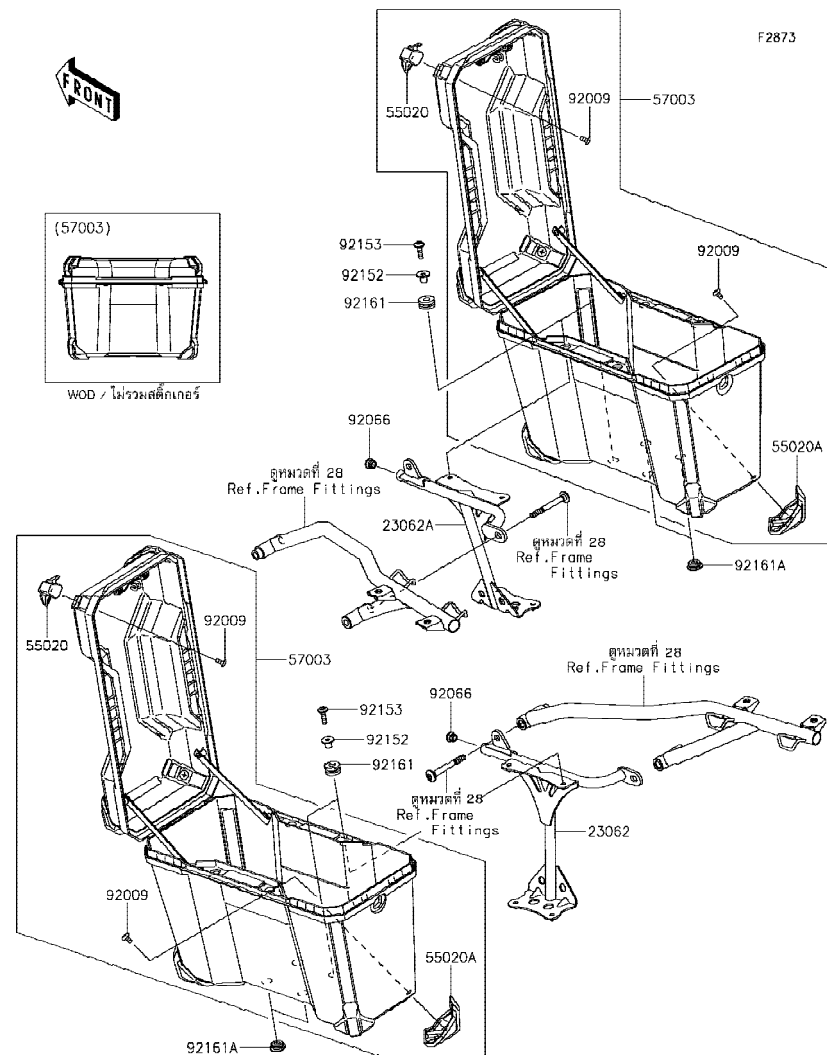

Ref No.	Part No. หมายเลขอะไหล่	Description-English ชื่ออะไหล่-อังกฤษ	Description-Thai ชื่ออะไหล่-ไทย	Quantity-KLE300			
				'17 AHF	'18 AJF	'18 AJFA	'18 AJFB
23062	23062-0965	BRACKET-COMP,LH	ขายึด-ข้างซ้าย	1	1	1	1
23062A	23062-0966	BRACKET-COMP,RH	ขายึด-ข้างขวา	1	1	1	1
55020	55020-2174	GUARD,UPP	ฝาครอบ-ตัวบน	8	8	8	8
55020A	55020-2175	GUARD,LWR	ฝาครอบ-ตัวล่าง	8	8	8	8
57003	57003-0152	BAG-ASSY,PANNIER	กระเป๋าท้าย(ชุด)	2	2	2	2
92009	92009-1480	SCREW,6X12	สกรู 6X12 มม.	16	16	16	16
92066	92066-1184	PLUG	จุกยาง	2	2	2	2
92152	92152-0332	COLLAR,6.5X10X13.1	ปลอกกรอง 6.5X10X13.1 มม.	8	8	8	8
92153	92153-1267	BOLT,SOCKET,6X23	โบลท์ 6X23 มม.	8	8	8	8
92161	92161-0927	DAMPER,10X24X12	ยางรอง	8	8	8	8
92161A	92161-1910	DAMPER,PANNIER BOTTOM	ยางรอง	4	4	4	4

This catalog covers:

'17~'18 KLE300 AHF/AJF/AJFA/AJFB Chassis-ตัวถัง

GROUP NO.

67

This page covers:

Accessory(Tank Pad)-อุปกรณ์ตกแต่ง(กันรอยถังน้ำมัน)

F2910

Ref No.	Part No. หมายเลขอะไหล่	Description-English ชื่ออะไหล่-อังกฤษ	Description-Thai ชื่ออะไหล่-ไทย	Quantity-KLE300			
				'17 AHF	'18 AJF	'18 AJFA	'18 AJFB
99994	99994-1000	KIT-ACCESSORY,PAD-TANK	แผ่นกันรอยถังน้ำมัน(ชุด)	1	1	1	1

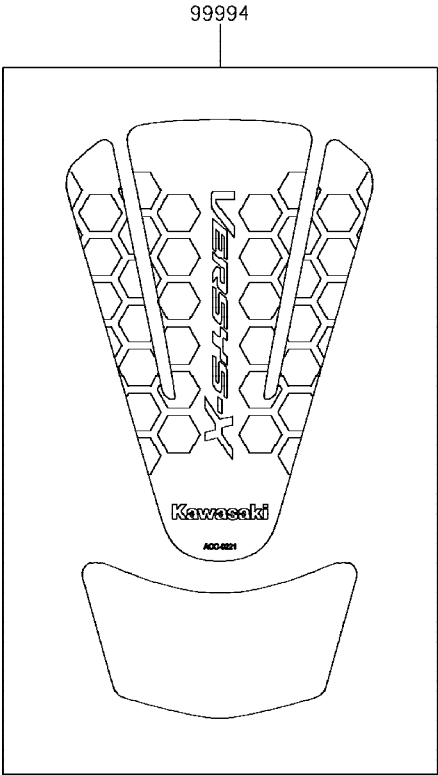



This catalog covers:

'17~'18 KLE300 AHF/AJF/AJFA/AJFB Chassis-ตัวถัง

GROUP NO.

68

This page covers:

Accessory(High Seat)-อุปกรณ์ตกแต่ง(เบาะนั่งทรงสูง)

F2910A



จุดทวนที่ 46  
Ref. Fuel Tank

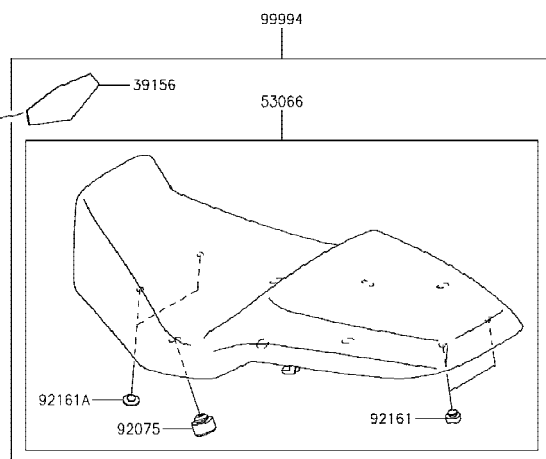
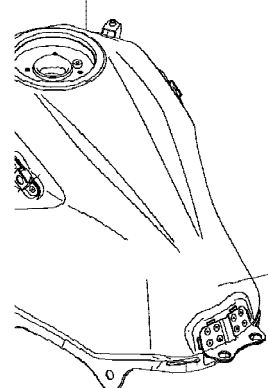

Ref No.	Part No. หมายเลขอะไหล่	Description-English ชื่ออะไหล่-อังกฤษ	Description-Thai ชื่ออะไหล่-ไทย	Quantity-KLE300			
				'17	'18	'18	'18
				AHF	AJF	AJFA	AJFB
39156	39156-0801	PAD	แผ่นรอง	1	1	1	1
53066	53066-0566-MA	SEAT-ASSY,BLACK	เบาะนั่ง-สีดำ	1	1	1	1
92075	92075-015	DAMPER	ลูกยาง	6	6	6	6
92161	92161-0855	DAMPER,10X20X8	ยางรองเบาะ	2	2	2	2
92161A	92161-1685	DAMPER,8X22X10	ลูกยาง	2	2	2	2
99994	99994-1002	KIT-ACCESSORY,HIGH SEAT	เบาะนั่งทรงสูง(ชุด)	1	1	1	1

This catalog covers:

'17-'18 KLE300 AHF/AJF/AJFA/AJFB

This page covers:

Numerical Parts Index/สารบัญหมายเลขอะไหล่

Part No.	Group No.	Part No.	Group No.	Part No.	Group No.	Part No.	Group No.	Part No.	Group No.	Part No.	Group No.	Part No.	Group No.
11004-0734	1	11061-0875	25	130BA0608	64	13236-0797	12	14092-1002	20	21007-0578	41	25031-0739	48
11005-0675	3	11065-0349	2	130BA0610	39	13239-0048	11	14093-0224	25	21007-5082	56	26006-0001	55
11008-0747	1	11065-0967	4	130BA0610	55	13242-0151	12	14093-0513	48	21039-0005	23	26006-0020	55
11009-1105	13	11065-0969	24	130BA0612	19	13251-0037-II	8	14093-0525	53	21040-0003	23	26006-1006	23
11009-1145	24	11065-0997	45	130BA0612	42	13262-0461	10	14093-0548	15	21066-0753	21	26006-1077	55
11012-1362	15	12004-0716	6	130BA0612	55	13262-0464	10	14093-0549	15	21163-0717	23	26006-1078	55
11012-1871-18R	29	12005-0770	6	130BA0616	4	13262-0466	10	14093-0552	33	21171-0033	22	26011-0958	23
11013-0762	4	12009-1073	6	130BA0616	33	13262-0467	10	14093-0554-36L	50	21175-1266	18	26011-0959	55
11038-0049	4	12011-1053	6	130BA0616	53	13262-0468	10	14093-0554-45L	50	21176-0009	18	26011-0961	55
11057-0541	20	12021-0708	2	130BA0620	21	13262-0470	10	14093-0554-45W	50	21176-0026	18	26012-0608	55
11057-0542	20	12032-0018	6	130BA0622	39	13262-0921	10	14093-0555-36L	50	21176-0048	18	26031-2337	56
11057-0556	33	12046-0072	7	130BA0622	46	13262-0922	10	14093-0555-45L	50	21176-0111	18	26031-2373	55
11057-0558	55	12048-0084	7	130BA0622	49	13262-1265	10	14093-0555-45W	50	21176-0832	11	27002-0006	55
11057-0559	55	12053-0102	7	130BA0622	52	13262-1321	10	14093-0556	50	21176-0839	18	27002-0028	55
11057-0566	55	12053-0191	7	130BA0635	42	13272-0260	1	14093-0558	65	21176-0842	40	27002-1086	55
11057-0597	51	12053-0235	7	130BB0610	51	13272-0261	1	14093-0559	65	21176-0843	43	27003-0124	55
11057-0623	15	12053-0237	15	130BB0612	49	13272-1257	21	14093-0694	28	220AA0614	21	27005-5162	56
11057-0624	52	120CA0512	46	130BB0612	64	13272-1303	9	16007-0028	6	220AA0625	56	27008-0053	56
11057-0625	52	120CA0525	18	130BB0616	33	13272-1330	56	16007-0708	9	220AB0522	44	27010-0099	23
11057-0627	39	120CA0612	43	130BB0812	51	13272-2247	28	16014-0002	16	220AB0540	44	27010-0726	56
11057-0628	40	120CA0614	40	130CA0820	64	13280-0105	44	16021-0027	16	224AB0408	54	27010-0729	44
11057-0629	39	120CA0816	43	130CB1040	34	13280-0261	23	16065-0119	1	225AB0412	42	27010-0762	40
11057-0674	15	120CA0830	42	130CC0620	12	13280-0301	23	16073-0053	23	23007-0205	54	27010-0845	56
11057-0703	55	120CB0610	23	13102-0073	9	13280-0882	11	16073-0129	16	23007-0206	54	27010-0850	56
11057-0913	64	13001-0742	3	13107-0741	20	13280-0883	4	16082-0779	39	23007-0207	52	27010-1313	20
11057-0914	64	13002-0710	3	13107-0742	25	13280-0884	4	16085-0133	9	23008-0177	52	27016-0089	56
11057-1045	53	13008-0047	3	13107-0743	23	132BA0612	15	16097-0552	20	23008-0182	53	27016-5398	56
11057-1220	55	13031-0770	8	13127-0668	10	132BA0614	25	16115-1068	15	23016-0599	52	27016-5399	56
11057-1351	53	13042-0742	44	13128-0693	10	132BA0620	2	16126-0705	19	23016-0600	53	27048-5137	56
11061-0282	2	13042-0759	31	13140-1148	11	132BC0830	44	16126-0744	4	23025-0363	53	28012-1077	56
11061-0283	2	13042-0761	44	13140-1149	11	14001-0688	13	16130-0002	20	23025-0378	53	31064-0164	16
11061-0417	20	13087-0558	9	13144-0577	10	14013-004	13	16142-0707	20	23026-0025	53	32074-0022	56
11061-0432	5	13088-0590	9	13145-0556	11	14014-0564	11	16142-0708	25	23037-0330	54	32155-0029	20
11061-0790	3	13088-0591	9	13151-0566	56	14014-0565	13	16154-0711	20	23037-0331	54	32160-0966-18R	26
11061-0791	5	13089-0021	9	13159-0008	42	14026-0133	15	16160-0762	25	23037-0348	54	32190-0740	27
11061-0792	7	13089-0558	9	13161-0560	12	14031-0562	15	16163-0750	16	23037-0349	54	33001-0684-18R	29
11061-0793	15	13091-1464	11	13187-0553	9	14032-0633	15	16164-0012	19	23062-0910	19	33032-1134	29
11061-0794	20	13095-0561	9	13193-1002	23	14037-0781	24	16165-0013	13	23062-0965	66	33040-0030-18R	29
11061-0795	25	130BA0514	64	13216-0880	23	14041-0601	5	21003-0175	21	23062-0966	66	33040-0088-18R	29
11061-0854	15	130BA0608	55	13234-0597	8	14091-0724	2	21007-0569	21	25023-0129	48	33040-1116	29

This catalog covers:

'17-'18 KLE300 AHF/AJF/AJFA/AJFB

This page covers:

Numerical Parts Index/สารบัญหมายเลขอะไหล่

Part No.	Group No.	Part No.	Group No.	Part No.	Group No.	Part No.	Group No.	Part No.	Group No.	Part No.	Group No.	Part No.	Group No.
34011-0036	34	41009-0705	35	43028-1061	40	44065-0036	45	49078-0077	6	55028-0627-45W	65	56054-2335	61
34024-0144	34	41009-0706	35	43028-1065	42	44071-1306-18R	45	49085-0006	24	55028-0627-51P	65	56054-2335	62
34028-0334	31	41009-0794	35	43034-0135	43	44071-1307-18R	45	49091-0001	39	55028-0628-35B	65	56054-2335	63
34028-0335	31	41009-0795	35	43034-1016	40	45014-0580-37S	30	49091-0001	42	55028-0628-45L	65	56054-2377	63
34028-0349	31	41022-0084	35	43044-0083	41	46003-0696-18R	44	49106-0818	5	55028-0628-45W	65	56054-2378	63
34028-0350	31	41022-0085	35	43044-1112	43	46012-0010-18R	44	49118-0742	7	55028-0629-35B	65	56071-0161	58
34028-0351	31	41022-0103	35	43045-0004	43	46019-0060	44	49118-0743	7	55028-0629-45L	65	56071-0727	58
35004-0363-45L	32	41022-0104	35	43045-1010	43	46019-0070-18R	28	51001-0843-36T	46	55028-0629-45W	65	56071-0733	58
35019-0632	33	41023-0038	35	43048-0030	41	46019-0071-18R	28	51001-0843-45W	46	55028-0630	64	56071-0740	58
35019-0634	33	41023-0039	35	43048-1066	43	46075-0564	44	51001-0843-51P	46	550AA2015	34	56071-0807	58
35023-0427	33	41025-0373-WA	35	43049-1060	41	46076-0142	44	51001-0843-660	46	550AA2015	42	56075-4100	62
36014-0569	50	41025-0374-WA	35	43049-1061	41	46091-0352	44	51044-0853	17	550AA2525	38	56075-4101	62
39007-0407	30	41029-0087	35	43049-1063	43	46091-0353	44	51049-0735	46	550AA4035	36	56075-4102	62
39061-0735	24	41029-0088	35	43049-1064	43	46091-0385	44	52005-1009	15	550AA4035	37	56075-4103	62
39062-0693	25	41029-0089	35	43056-0004	41	46092-0571	44	53003-0439-MA	47	554DA0600	28	57003-0152	66
39062-0769	24	41032-0005	35	43056-0004	43	46092-1203	40	53066-0547-MA	47	56001-0299	44	59051-0721	20
39062-0770	24	41034-0587-458	36	43057-1001	41	46098-016	26	53066-0566-MA	68	56001-0300	44	59051-0722	23
39062-0773	25	41034-0588-458	37	43057-1001	43	46102-0573	9	54011-0622	49	56007-0157	57	59256-0554	25
39062-0793	25	41068-0623	36	43058-1100	41	461DA0600	23	54012-0650	49	56008-0036	57	59441-0043	44
39062-0794	25	41068-0624	37	43078-0040	42	461DA0600	56	54012-0651	49	56033-1386	58	59441-0044	44
39111-0349	30	41080-0670-11H	41	43078-0587	24	482EA0100	31	55020-0317	29	56053-1487	58	59465-2696	58
39131-0001	34	41080-0671-11H	43	43080-0126-DJ	43	482EA5000	31	55020-1825	52	56054-1586	59	59502-0611	24
39131-0002	34	410AA1000	28	43080-0180-DJ	41	49002-0009	1	55020-1826	52	56054-1586	60	600A0500	10
39137-0680	64	410AB0600	44	43082-0172	43	49006-1088	41	55020-1987	56	56054-1586	61	610A0406	11
39154-0358	64	411AB0500	52	43082-0173	41	49006-1088	43	55020-1994-18R	51	56054-1586	62	670B2016	25
39156-0801	68	42036-0816	29	43095-1441	39	49006-1242	41	55020-1995-18R	51	56054-1586	63	670B2018	25
39156-0820	33	42036-1077	30	43095-1442	39	49006-1242	43	55020-1996	45	56054-1695	52	670D2010	7
39156-0820	53	42036-1078	30	43095-1443	42	49016-0627	52	55020-2174	66	56054-2239	59	670D2018	11
39156-1909	51	42036-1102	30	43095-1444	42	49016-1044	40	55020-2175	66	56054-2239	60	92001-1793	8
39156-2145	55	42041-0120	37	43095-1449	42	49016-1103	42	55028-0624-36K	64	56054-2239	61	92001-1860	42
39156-2198	24	43001-0750	38	44005-0117-18R	45	49033-0558	16	55028-0624-36T	64	56054-2240	60	92001-1905	31
39156-2210	46	43010-0021	42	44006-0114-18R	45	49034-0567	20	55028-0624-45W	64	56054-2241	59	92002-1323	40
39156-2211	33	43015-0656	42	44013-0305	45	49040-0758	17	55028-0624-51P	64	56054-2241	60	92002-1894	40
39178-0278	5	43015-0675	40	44023-0140	45	49044-0015	25	55028-0625	64	56054-2250	59	92004-0040	1
39188-0046	50	43020-0022	40	44026-0210	45	49047-0625	11	55028-0626-36K	65	56054-2250	61	92004-0048	37
39192-0590	25	43020-0023	42	44029-1131	45	49047-0626	11	55028-0626-36T	65	56054-2261	59	92005-0730	16
39192-0600	25	43022-1010	40	44037-0171-21	45	49054-1056	25	55028-0626-45W	65	56054-2261	60	92005-0777	25
39192-0604	25	43026-0009	42	44039-0169-18R	45	49063-1055	25	55028-0626-51P	65	56054-2261	61	92009-1134	44
39193-0571	13	43026-1074	40	44045-051	45	49065-0711	20	55028-0627-36K	65	56054-2261	62	92009-1197	48
39193-0583	13	43027-1053	42	44065-0030	45	49069-0825	5	55028-0627-36T	65	56054-2261	63	92009-1391	48

This catalog covers:

'17~'18 KLE300 AHF/AJF/AJFA/AJFB

This page covers:

Numerical Parts Index/สารบัญหมายเลขอะไหล่

Part No.	Group No.	Part No.	Group No.	Part No.	Group No.	Part No.	Group No.	Part No.	Group No.	Part No.	Group No.	Part No.	Group No.
92009-1458	40	92027-1440	12	92045-0826	11	92066-0002	1	92081-076	12	92143-1016	65	92152-2299	34
92009-1480	66	92028-1422	8	92045-1013	10	92066-0003	13	92081-159	23	92143-1251	45	92152-2302	44
92009-1654	56	92028-1423	8	92046-0034	15	92066-0748	15	92081-1612	31	92143-1968	10	92152-2313	42
92015-1014	64	92028-1424	8	92046-0607	10	92066-0767	20	92081-1620	16	92144-1074	12	92152-2314	44
92015-1197	44	92028-1564	10	92046-0610	29	92066-0785	26	92081-1737	42	92144-1847	43	92152-2317	37
92015-1233	40	92028-1597	30	92047-011	26	92066-1110	13	92090-007	26	92145-0144	56	92152-2348	32
92015-1364	29	92028-1598	30	92047-012	45	92066-1184	66	92093-0035	45	92145-0230	38	92152-2350	34
92015-1367	19	92028-1858	10	92048-006	26	92066-1220	28	92093-0587	24	92145-0524	41	92152-2352	49
92015-1367	23	92033-0079	42	92048-008	26	92066-1246	11	92093-0698	4	92145-0656	16	92153-0301	45
92015-1387	5	92033-015	10	92049-0125	45	92066-1252	13	92093-0699	4	92145-0723	31	92153-0531	24
92015-1415	27	92033-026	10	92049-0731	13	92069-0050	52	92093-1030	46	92145-1747	12	92153-0695	25
92015-1476	23	92033-0732	3	92049-0794	36	92069-0090	54	92104-0004	57	92145-1750	9	92153-0790	40
92015-1527	8	92033-0787	49	92049-0794	37	92069-1016	52	92104-1064	57	92150-1301	14	92153-0793	2
92015-1602	33	92033-1040	37	92049-1109	30	92069-1016	53	92106-0004	57	92150-1548	14	92153-0927	14
92015-1603	44	92033-1186	42	92049-1254	29	92069-1084	53	92107-0020	57	92150-1577	49	92153-0967	56
92015-1658	29	92033-1222	45	92049-1349	6	92070-0031	22	92110-0040	57	92150-1684	31	92153-1267	66
92015-1700	15	92037-1827	46	92049-1559	13	92071-0705	23	92110-0057	57	92150-1725	7	92153-1526	52
92015-1946	29	92037-1827	55	92049-1560	15	92071-0712	5	92110-0065	57	92151-1149	29	92153-1625	45
92015-1963	10	92038-001	8	92055-0016	18	92071-0766	33	92110-0564	57	92151-1166	40	92153-1632	14
92016-028	9	92039-0707	64	92055-0124	16	92071-0766	50	92110-0566	57	92151-1166	43	92153-1774	1
92022-1093	53	92039-0709	50	92055-0136	23	92071-0767	50	92110-0567	57	92151-1233	3	92153-1775	1
92022-1116	9	92042-007	1	92055-0168	38	92071-0768	65	92111-0008	57	92151-1462	14	92153-1810	28
92022-112	10	92042-014	20	92055-0195	2	92071-0772	50	92112-0007	57	92151-1605	32	92153-1851	23
92022-1373	43	92042-031	13	92055-049	15	92072-0012	16	92122-006	23	92151-1611	52	92153-1866	23
92022-1380	31	92043-0104	42	92055-0728	17	92072-0135	19	92122-0557	20	92151-1703	50	92153-1872	41
92022-1405	48	92043-0746	28	92055-0732	30	92072-0749	55	92122-0557	25	92152-0332	46	92153-1886	5
92022-1561	38	92043-0820	41	92055-0733	13	92072-0813	55	92139-0773	9	92152-0332	66	92153-1930	5
92022-1582	29	92043-0907	31	92055-0734	15	92072-1237	55	92139-0781	10	92152-0658	31	92153-1986	12
92022-161	10	92043-0924	31	92055-0735	25	92072-1293	53	92139-0782	8	92152-0846	24	92154-0071	15
92022-1827	12	92043-1263	15	92055-0736	25	92072-1293	55	92139-0783	8	92152-1545	31	92154-0175	23
92022-1827	20	92043-1264	1	92055-0741	42	92072-1414	55	92139-0784	8	92152-1562	18	92154-0209	50
92022-231	45	92043-1264	3	92055-1146	15	92072-1414	56	92139-0786	8	92152-2204	39	92154-0209	64
92022-237	39	92043-1309	13	92055-1276	23	92075-015	47	92139-0787	8	92152-2204	52	92154-0209	65
92022-304	3	92043-132	23	92055-1354	20	92075-015	68	92139-0788	8	92152-2283	24	92154-0235	12
92026-0115	9	92043-1416	43	92055-1370	23	92075-1002	46	92139-0790	8	92152-2290	36	92154-0246	1
92026-0734	9	92043-4009	2	92055-1420	45	92075-1045	34	92139-0791	8	92152-2291	36	92154-0359	27
92026-0846	23	92045-0067	9	92056-003	45	92075-1115	46	92139-0792	8	92152-2292	37	92154-0777	13
92026-1217	12	92045-0732	36	92057-0595	7	92075-1634	65	92139-0793	10	92152-2295	5	92154-0784	20
92026-1276	45	92045-0732	37	92057-0647	37	92075-1690	24	92139-0872	10	92152-2296	15	92154-0786	23
92027-1183	52	92045-0735	10	92058-0037	37	92075-209	39	92140-0008	26	92152-2296	33	92154-0807	24

This catalog covers:

'17~'18 KLE300 AHF/AJF/AJFA/AJFB

This page covers:

Numerical Parts Index/สารบัญหมายเลขอะไหล่

Part No.	Group No.	Part No.	Group No.	Part No.	Group No.	Part No.	Group No.	Part No.	Group No.	Part No.	Group No.	Part No.	Group No.
92154-0819	7	92154-2359	44	92161-1497	5	92172-0790	18	92180-1014	6	92200-0456	64	99994-1002	68
92154-0819	20	92154-2509	27	92161-1531	33	92172-0803	4	92180-1016	6	92200-0766	52	99999-0524	17
92154-0917	50	92154-2510	30	92161-1531	56	92172-0812	11	92180-1018	6	92200-0784	50		
92154-0917	52	92154-2511	30	92161-1685	28	92172-0821	53	92180-1020	6	92200-0788	14		
92154-0918	33	92154-2512	30	92161-1685	33	92172-0821	64	92180-1022	6	92200-0789	24		
92154-0932	64	92154-2534	41	92161-1685	47	92172-0821	65	92180-1024	6	92200-0790	21		
92154-0933	56	92154-2534	43	92161-1685	55	92172-0864	56	92180-1026	6	92200-0796	4		
92154-0951	44	92154-2551	45	92161-1685	68	92172-0904	53	92180-1028	6	92200-0796	33		
92154-0953	7	92154-2556	1	92161-1810	15	92172-1117	54	92180-1030	6	92200-0851	10		
92154-0954	11	92154-2556	24	92161-1883	28	92172-1144	4	92180-1032	6	92200-0854	54		
92154-0957	13	92154-2557	25	92161-1883	46	92173-0028	42	92180-1034	6	92200-0855	54		
92154-0962	21	92154-2558	5	92161-1909	55	92173-0049	46	92180-1036	6	92200-0860	1		
92154-0997	9	92154-2559	11	92161-1910	66	92173-0050	19	92180-1038	6	92200-1389	10		
92154-1009	56	92154-2560	13	92161-1911	46	92173-0050	24	92180-1040	6	92200-1762	44		
92154-1055	20	92154-2560	39	92161-1911	64	92173-0190	4	92180-1042	6	92200-1842	36		
92154-1140	15	92154-2560	42	92161-1911	65	92173-0192	4	92180-1044	6	92200-1842	37		
92154-1189	14	92154-2561	11	92161-1925	41	92173-0193	4	92180-1046	6	92200-1853	24		
92154-1212	25	92154-2561	20	92161-1926	44	92173-0736	46	92180-1048	6	92200-1857	11		
92154-1291	32	92154-2832	14	92161-1930	44	92173-0736	54	92180-1050	6	92200-1858	26		
92154-1299	44	92160-1036	12	92161-1935	31	92173-0736	56	92180-1052	6	92200-1890	64		
92154-1422	44	92160-1161	30	92161-1972	28	92173-0833	15	92180-1054	6	92200-1892	31		
92154-1539	34	92160-1167	48	92161-1985	44	92173-0861	25	92192-0225	13	92210-0006	44		
92154-1547	33	92160-1167	52	92161-1992	4	92173-0868	55	92192-1170	16	92210-0007	18		
92154-1646	41	92160-1613	52	92161-2070	50	92173-0919	1	92192-1528	52	92210-0007	56		
92154-1773	15	92161-0163	53	92170-1017	4	92173-0942	5	92192-1727	4	92210-0276	37		
92154-1773	25	92161-0203	55	92170-1091	42	92173-0956	1	92192-1728	4	92210-0615	43		
92154-1774	15	92161-0336	53	92171-0059	5	92173-1386	44	92192-1729	19	92210-0776	52		
92154-1777	24	92161-0347	42	92171-0640	40	92173-1416	25	92192-1730	19	92210-0784	34		
92154-1779	25	92161-0685	18	92171-0640	43	92173-1417	25	92192-1731	19	92210-0817	33		
92154-2335	17	92161-0690	25	92171-0818	42	92173-1629	49	92192-1733	46	92210-0817	64		
92154-2339	28	92161-0691	25	92171-0939	56	92173-1630	49	92192-1744	4	92210-0858	26		
92154-2340	65	92161-0776	53	92171-1184	24	92173-1631	49	92192-1763	4	92210-1171	36		
92154-2341	21	92161-0855	47	92171-1819	40	92173-1653	4	92192-1918	16	92210-1171	37		
92154-2343	13	92161-0855	68	92171-1819	43	92173-1654	39	92200-0006	64	92210-1242	5		
92154-2346	15	92161-0927	46	92172-0064	16	92173-1655	39	92200-0006	65	92210-1247	30		
92154-2347	15	92161-0927	66	92172-0129	16	92173-1670	43	92200-0157	32	92210-1323	24		
92154-2349	25	92161-1367	64	92172-0262	55	92173-1672	42	92200-0284	53	92210-1397	29		
92154-2351	25	92161-1424	4	92172-0334	23	92173-1714	4	92200-0386	23	92210-1518	24		
92154-2352	7	92161-1443	55	92172-0427	53	92173-1811	15	92200-0430	33	92210-1564	32		
92154-2355	33	92161-1472	55	92172-0788	44	92173-1813	49	92200-0434	12	99994-1000	67		

**Kawasaki**