

Kawasaki

KLE650 FHF/FHFA/FJF/FJFA

(VERSYS 650)



สมุดภาพอะไหล่
PARTS CATALOG

Kawasaki

KLE650 FHF/FHFA/FJF/FJFA

สมุดภาพอะไหล่ รถจักรยานยนต์คาวาซากิ

This catalog covers:

'17~'18 KLE650 FHF/FHFA/FJF/FJFA

GROUP NO.

A

This page covers:

Color Combination Parts List-ชิ้นส่วนอะไหล่สี



สีดำ / Metallic Flat Spark Black (739)

ปี & รหัสประจำรุ่น / Year & Model '17 KLE650FHF

สี / Color

สีดำ / Metallic Flat Spark Black (739)

หมายเลขเฟรม / Frame No. Range

เริ่มต้นจาก / From JKALE650EFDA15321 ~

หมายเลขเครื่อง / Engine No. Range

เริ่มต้นจาก / From ER650AEAS8011 ~

ชื่ออะไหล่(ไทย) Description(Thai)	ชื่ออะไหล่(อังกฤษ) Description(English)	หมวดที่ Group No.	หมายเลขอะไหล่ / Part No.
			รหัสสีดำ Metallic Flat Spark Black (739)
ฝาปิดโช้คอัพหน้า-ข้างขวา	CAP,RH	48	11065-0866-50Y
ฝาปิดโช้คอัพหน้า-ข้างซ้าย	CAP,LH	48	11065-0867-50Y
บังโคลนหน้า	FENDER-FRONT	35	35004-0340-739
ฝาครอบท้ายเบาะ-ข้างซ้าย	COVER-TAIL,LH	54	36041-0025-739
ฝาครอบท้ายเบาะ-ข้างขวา	COVER-TAIL,RH	54	36041-0002-739
โช้คอัพหน้า-ข้างขวา	DAMPER-ASSY,FORK,RH	48	44071-0986-56K
โช้คอัพหน้า-ข้างซ้าย	DAMPER-ASSY,FORK,LH	48	44071-0987-56K
โช้คอัพหลัง	SHOCKABSORBER	33	45014-0467-46Y
ฝาครอบท่อไอเสีย-ข้างซ้าย	COVER-EXHAUST PIPE,LH	5	49107-0081-6Z
ฝาครอบท่อไอเสีย-ข้างขวา	COVER-EXHAUST PIPE,RH	5	49107-0082-6Z
ถังน้ำมัน	TANK-COMP-FUEL	49	51001-0812-51A
แฟ้บริ้งบน	COWLING,UPP	67	55028-0514-739
แฟ้บริ้ง-ข้างซ้าย	COWLING,SIDE,LH	67	55028-0515-51A
แฟ้บริ้ง-ข้างขวา	COWLING,SIDE,RH	67	55028-0516-51A
แฟ้บริ้งถังน้ำมัน-ข้างซ้าย	COWLING,TANK SIDE,LH	67	55057-5356-739
แฟ้บริ้งถังน้ำมัน-ข้างขวา	COWLING,TANK SIDE,RH	67	55057-5357-739

This catalog covers:

'17~'18 KLE650 FHF/FHFA/FJF/FJFA

GROUP NO.

B

This page covers:

Color Combination Parts List-ชิ้นส่วนอะไหล่สี



สีเขียว / Candy Lime Green Type3 (51P)

ปี & รหัสประจำรุ่น / Year & Model '17 KLE650FHFA

สี / Color

สีเขียว / Candy Lime Green Type3 (51P)

หมายเลขเฟรม / Frame No. Range

เริ่มต้นจาก / From JKALE650EFDA15341 ~

หมายเลขเครื่อง / Engine No. Range

เริ่มต้นจาก / From ER650AEAS8014 ~

ชื่ออะไหล่(ไทย) Description(Thai)	ชื่ออะไหล่(อังกฤษ) Description(English)	หมวดที่ Group No.	หมายเลขอะไหล่ / Part No.
			รหัสสีเขียว C.L. Green Type3 (51P)
ฝาปิดใช้คอปหน้า-ข้างขวา	CAP,RH	48	11065-0866-50Y
ฝาปิดใช้คอปหน้า-ข้างซ้าย	CAP,LH	48	11065-0867-50Y
บังโคลนหน้า	FENDER-FRONT	35	35004-0340-51P
ฝาครอบท้ายเบาะ-ข้างซ้าย	COVER-TAIL,LH	54	36041-0025-51P
ฝาครอบท้ายเบาะ-ข้างขวา	COVER-TAIL,RH	54	36041-0002-51P
ใช้คอปหน้า-ข้างขวา	DAMPER-ASSY,FORK,RH	48	44071-0986-56K
ใช้คอปหน้า-ข้างซ้าย	DAMPER-ASSY,FORK,LH	48	44071-0987-56K
ใช้คอปหลัง	SHOCKABSORBER	33	45014-0467-46Y
ฝาครอบท่อไอเสีย-ข้างซ้าย	COVER-EXHAUST PIPE,LH	5	49107-0081-6Z
ฝาครอบท่อไอเสีย-ข้างขวา	COVER-EXHAUST PIPE,RH	5	49107-0082-6Z
ถังน้ำมัน	TANK-COMP-FUEL	49	51090-5111-51P
แฟริ่งบน	COWLING,UPP	67	55028-0514-51P
แฟริ่ง-ข้างซ้าย	COWLING,SIDE,LH	67	55028-0515-660
แฟริ่ง-ข้างขวา	COWLING,SIDE,RH	67	55028-0516-660
แฟริ่งถังน้ำมัน-ข้างซ้าย	COWLING,TANK SIDE,LH	67	55057-5352-660
แฟริ่งถังน้ำมัน-ข้างขวา	COWLING,TANK SIDE,RH	67	55057-5353-660

This catalog covers:

'17~'18 KLE650 FHF/FHFA/FJF/FJFA

GROUP NO.

C

This page covers:

Color Combination Parts List-ชิ้นส่วนอะไหล่สี



สีดำ / Metallic Flat Spark Black (739)



สีเขียว / Metallic Matte Covert Green (36T)

ปี & รหัสประจำรุ่น / Year & Model '18 KLE650FJF

สี / Color สีดำ / Metallic Flat Spark Black (739)
สีเขียว / Metallic Matte Covert Green (36T)

หมายเลขเฟรม / Frame No. Range เริ่มต้นจาก / From JKALE650EFDA21601 ~

หมายเลขเครื่อง / Engine No. Range เริ่มต้นจาก / From ER650AEX10347 ~

ชื่ออะไหล่(ไทย) Description(Thai)	ชื่ออะไหล่(อังกฤษ) Description(English)	หมวดที่ Group No.	หมายเลขอะไหล่ / Part No.	
			รหัสสีดำ M.F.S. Black (739)	รหัสเขียว M.M.C. Green (36T)
ฝาปิดใช้คอปหน้า-ข้างขวา	CAP,RH	48	11065-0866-10B	11065-0866-11G
ฝาปิดใช้คอปหน้า-ข้างซ้าย	CAP,LH	48	11065-0867-10B	11065-0867-11G
บังโคลนหน้า	FENDER-FRONT	35	35004-0340-739	35004-0340-36T
ฝาครอบท้ายเบาะ-ข้างซ้าย	COVER-TAIL,LH	54	36041-0025-739	36041-0025-36T
ฝาครอบท้ายเบาะ-ข้างขวา	COVER-TAIL,RH	54	36041-0002-739	36041-0002-36T
ใช้คอปหน้า-ข้างขวา	DAMPER-ASSY,FORK,RH	48	44071-0986-50S	44071-0986-48M
ใช้คอปหน้า-ข้างซ้าย	DAMPER-ASSY,FORK,LH	48	44071-0987-50S	44071-0987-48M
ใช้คอปหลัง	SHOCKABSORBER	33	45014-0467-VM	45014-0467-10
ฝาครอบท่อไอเสีย-ข้างซ้าย	COVER-EXHAUST PIPE,LH	5	49107-0081-6Z	49107-0081-6Z
ฝาครอบท่อไอเสีย-ข้างขวา	COVER-EXHAUST PIPE,RH	5	49107-0082-6Z	49107-0082-6Z
ถังน้ำมัน	TANK-COMP-FUEL	49	51001-0812-51A	51001-0812-36T
แฟริ่งบน	COWLING,UPP	67	55028-0514-739	55028-0514-36T
แฟริ่ง-ข้างซ้าย	COWLING,SIDE,LH	67	55028-0515-51A	55028-0515-739
แฟริ่ง-ข้างขวา	COWLING,SIDE,RH	67	55028-0516-51A	55028-0516-739
แฟริ่งถังน้ำมัน-ข้างซ้าย	COWLING,TANK SIDE,LH	68	55057-5492-739	55058-5025-36T
แฟริ่งถังน้ำมัน-ข้างขวา	COWLING,TANK SIDE,RH	68	55057-5493-739	55058-5026-36T

This catalog covers:

'17~'18 KLE650 FHF/FHFA/FJF/FJFA

GROUP NO.

D

This page covers:

Color Combination Parts List-ชิ้นส่วนอะไหล่สี



สีเขียว / Candy Lime Green Type3 (51P)

ปี & รหัสประจำรุ่น / Year & Model '18 KLE650FJFA

สี / Color

สีเขียว / Candy Lime Green Type3 (51P)

หมายเลขเฟรม / Frame No. Range

เริ่มต้นจาก / From JKALE650EFDA21621 ~

หมายเลขเครื่อง / Engine No. Range

เริ่มต้นจาก / From ER650AEX10349 ~

ชื่ออะไหล่(ไทย)	ชื่ออะไหล่(อังกฤษ)	หมวดที่	หมายเลขอะไหล่ / Part No.
Description(Thai)	Description(English)	Group No.	รหัสสีเขียว C.L. Green Type3 (51P)
ฝาปิดใช้คอปหน้า-ข้างขวา	CAP,RH	48	11065-0866-50Y
ฝาปิดใช้คอปหน้า-ข้างซ้าย	CAP,LH	48	11065-0867-50Y
บังโคลนหน้า	FENDER-FRONT	35	35004-0340-51P
ฝาครอบท้ายเบาะ-ข้างซ้าย	COVER-TAIL,LH	54	36041-0025-51P
ฝาครอบท้ายเบาะ-ข้างขวา	COVER-TAIL,RH	54	36041-0002-51P
ใช้คอปหน้า-ข้างขวา	DAMPER-ASSY,FORK,RH	48	44071-0986-56K
ใช้คอปหน้า-ข้างซ้าย	DAMPER-ASSY,FORK,LH	48	44071-0987-56K
ใช้คอปหลัง	SHOCKABSORBER	33	45014-0467-46Y
ฝาครอบท่อไอเสีย-ข้างซ้าย	COVER-EXHAUST PIPE,LH	5	49107-0081-6Z
ฝาครอบท่อไอเสีย-ข้างขวา	COVER-EXHAUST PIPE,RH	5	49107-0082-6Z
ถังน้ำมัน	TANK-COMP-FUEL	49	51090-5169-51P
แฟริ่งบน	COWLING,UPP	67	55028-0514-51P
แฟริ่ง-ข้างซ้าย	COWLING,SIDE,LH	67	55028-0515-660
แฟริ่ง-ข้างขวา	COWLING,SIDE,RH	67	55028-0516-660
แฟริ่งถังน้ำมัน-ข้างซ้าย	COWLING,TANK SIDE,LH	68	55058-5008-660
แฟริ่งถังน้ำมัน-ข้างขวา	COWLING,TANK SIDE,RH	68	55058-5009-660

This catalog covers:

'17-'18 KLE650 FHF/FHFA/FJF/FJFA

Engine/เครื่องยนต์

This page covers:

Pictorial Index/สารบัญรูปภาพ

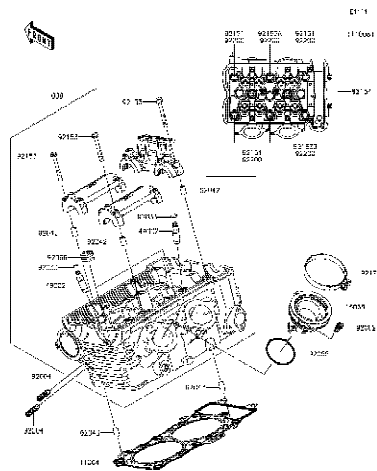

1

Cylinder Head - ฝาสูบ

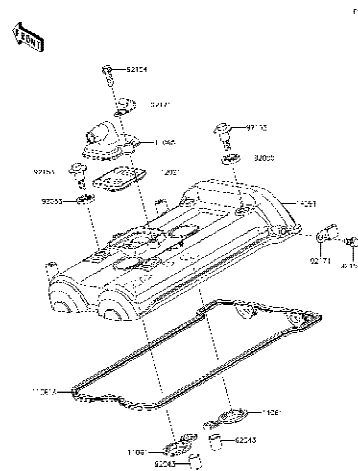

2

Cylinder Head Cover - ฝาครอบฝาสูบ

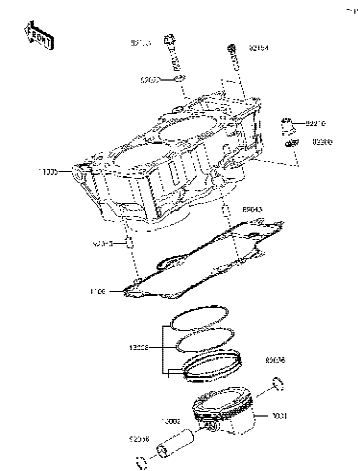

3

Cylinder/Piston(s) - เสาสูบ/ลูกสูบ

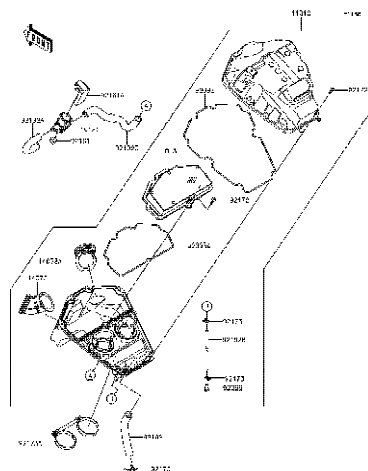

4

Air Cleaner - หม้อกรองอากาศ

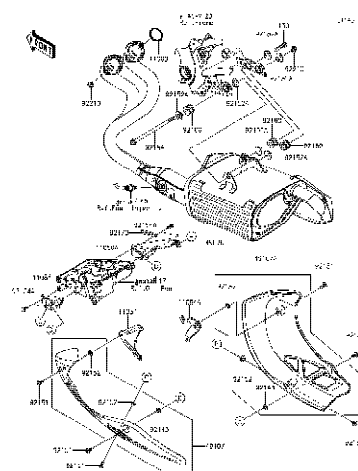

5

Muffler(s) - ท่อไอเสีย

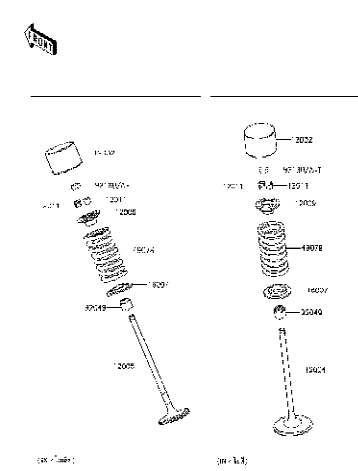

6

Valve(s) - วาล์ว

This catalog covers:

'17-'18 KLE650 FHF/FHFA/FJF/FJFA

Engine/เครื่องยนต์

This page covers:

Pictorial Index/ตามรูปภาพ

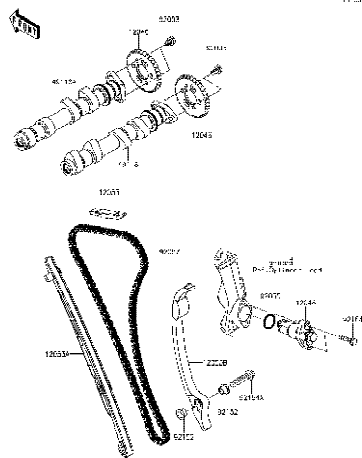

7

Camshaft(s)/Tensioner - เฟลาราวลิ้น/ตัวดันโซ่

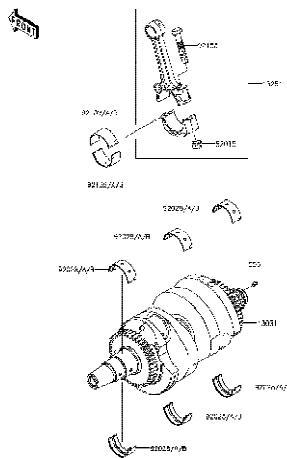

8

Crankshaft - เฟลาข้อเหวี่ยง

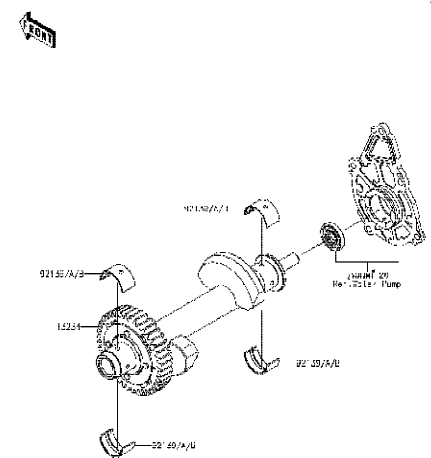

9

Balancer - บาลานเซอร์

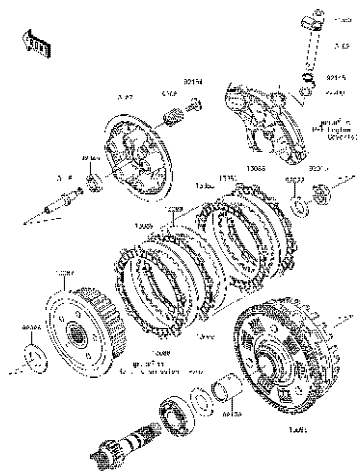

10

Clutch - คลัทช์

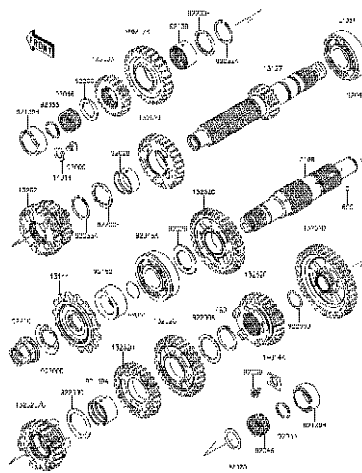

11

Transmission - เฟืองเกียร์ถ่ายทอดกำลัง

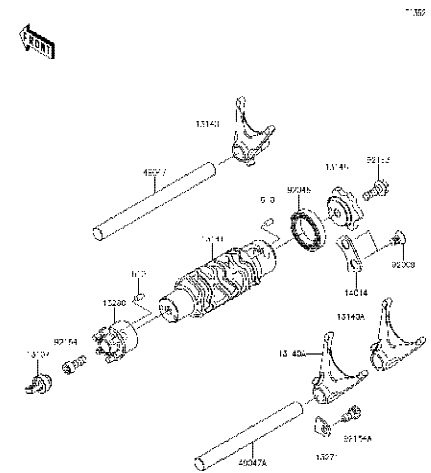

12

Gear Change Drum/Shift Fork(s) - กระบอกเกียร์/ก้ามปูเกียร์

This catalog covers:

'17-'18 KLE650 FHF/FHFA/FJF/FJFA

Engine/เครื่องยนต์

This page covers:

Pictorial Index/สารบัญรูปภาพ

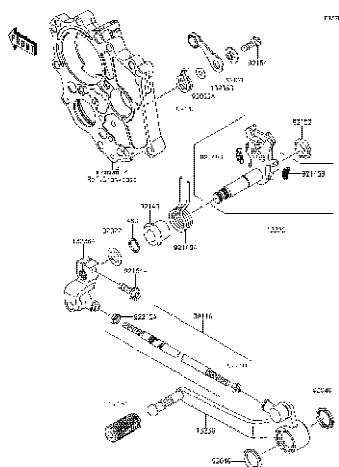

13

Gear Change Mechanism - คันทเกียร์

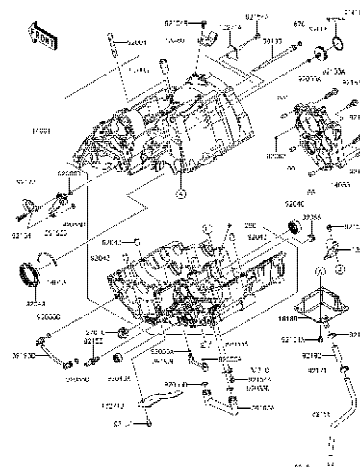

14

Crankcase - แครงเครื่องยนต์

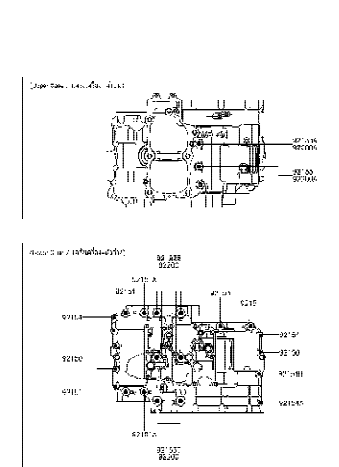

15

Crankcase Bolt Pattern - แบบแสดงตำแหน่งโบลท์แครงเครื่องยนต์

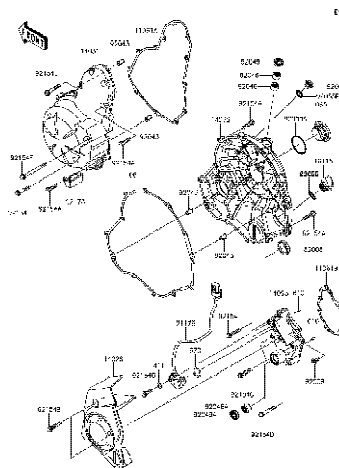

16

Engine Cover(s) - ฝาครอบเครื่องยนต์

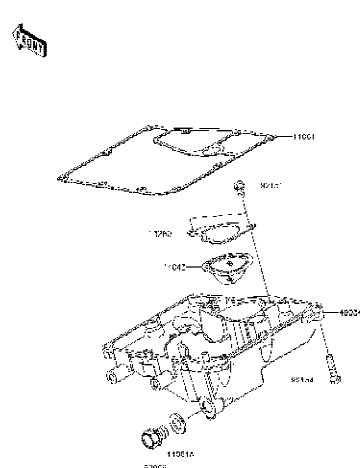

17

Oil Pan - อ่างน้ำมันแครง

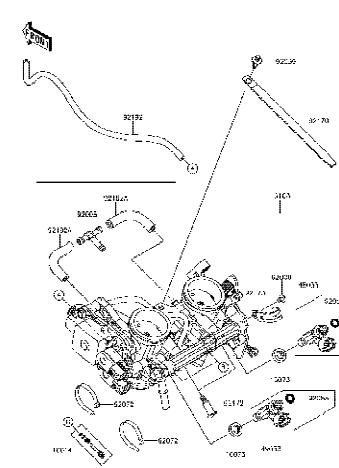

18

Throttle - ชุดลิ้นเร่ง

'17~'18 KLE650 FHF/FHFA/FJF/FJFA

Engine/เครื่องยนต์

Pictorial Index/สารบัญรูปภาพ

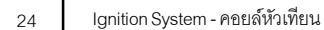
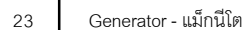
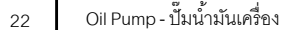
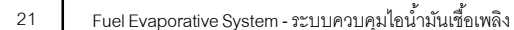
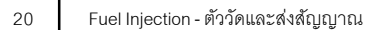
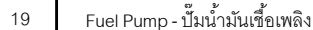

This catalog covers:

'17-'18 KLE650 FHF/FHFA/FJF/FJFA

Engine/เครื่องยนต์

This page covers:

Pictorial Index/สารบัญรูปภาพ

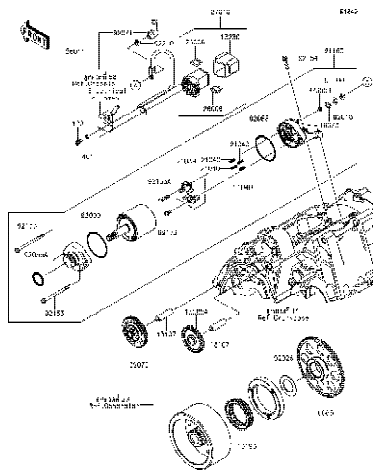

25

Starter Motor - มอเตอร์สตาร์ท

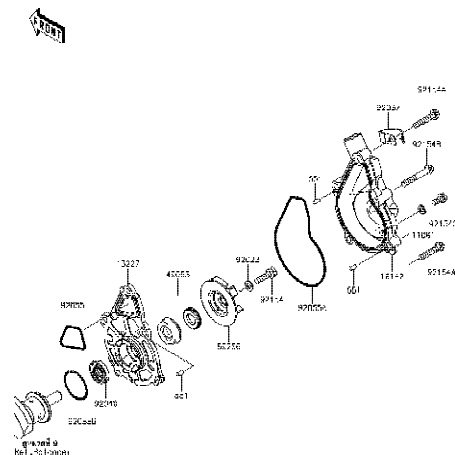

26

Water Pump - ปั๊มน้ำ

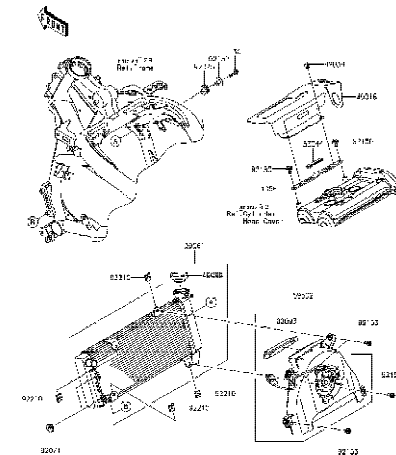

27

Radiator - หม้อน้ำ

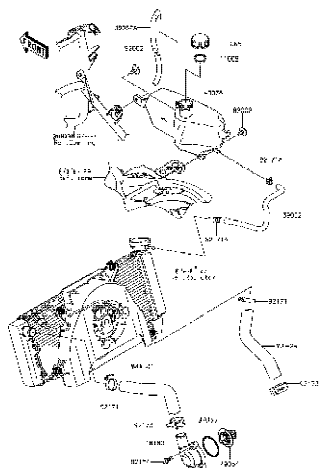

28

Water Pipe - ท่อน้ำ



This catalog covers:

'17-'18 KLE650 FHF/FHFA/FJF/FJFA

Chassis/ตัวถัง

This page covers:

Pictorial Index/สารบัญรูปภาพ

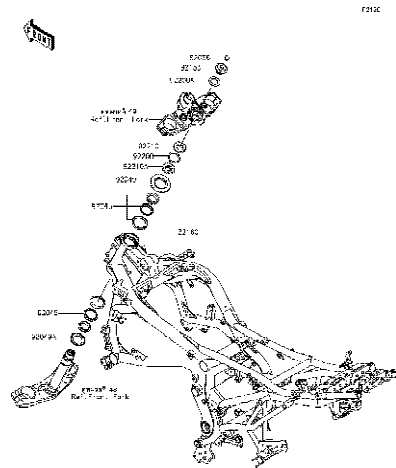

29

Frame - เฟรม

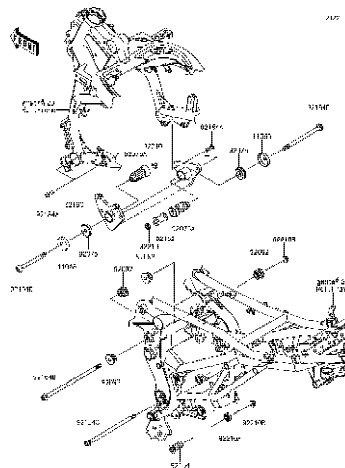

30

Engine Mount - ส่วนประกอบในการยึดเครื่องยนต์

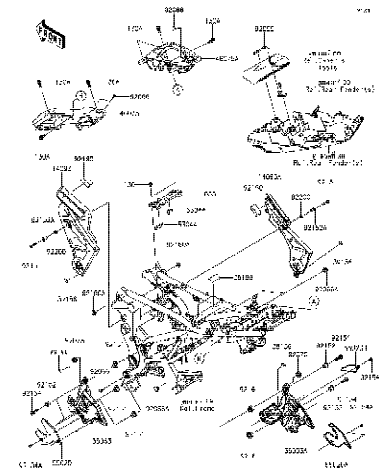

31

Frame Fittings - ส่วนประกอบการยึดอุปกรณ์ต่างๆ

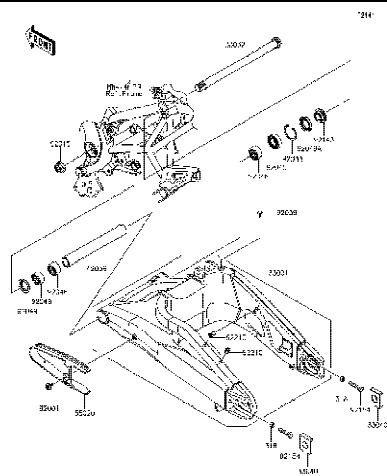

32

Swingarm - สวิงอาร์ม

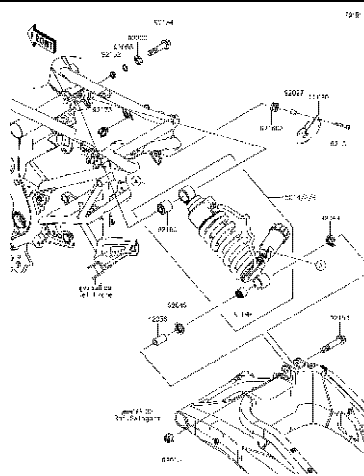

33

Suspension/Shock Absorber - ส่วนประกอบการยึดโช๊คหลัง

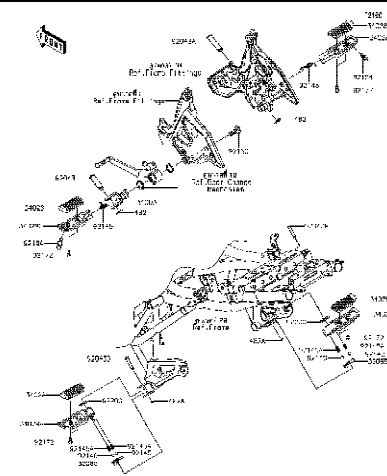

34

Footrests - พักเท้า

'17~'18 KLE650 FHF/FHFA/FJF/FJFA

Chassis/ตัวถัง

Pictorial Index/สารบัญรูปภาพ

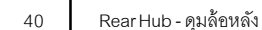
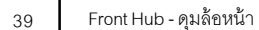

'17~'18 KLE650 FHF/FHFA/FJF/FJFA

Chassis/ตัวถัง

Pictorial Index/สารบัญรูปภาพ

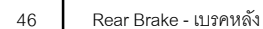
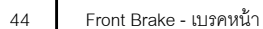
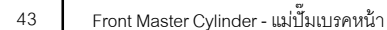
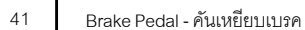

This catalog covers:

'17-'18 KLE650 FHF/FHFA/FJF/FJFA

Chassis/ตัวถัง

This page covers:

Pictorial Index/สารบัญรูปภาพ

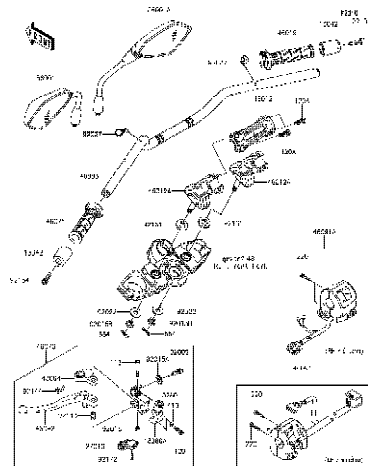

47

Handlebar - แขนเดิลบาร์

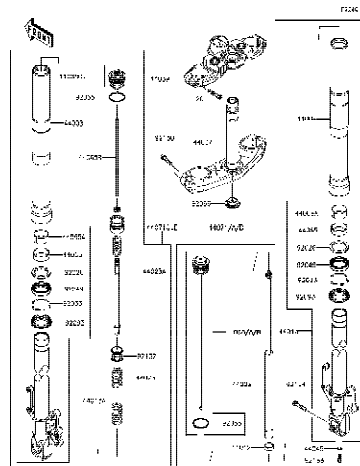

48

Front Fork - โช๊คอัพหน้า

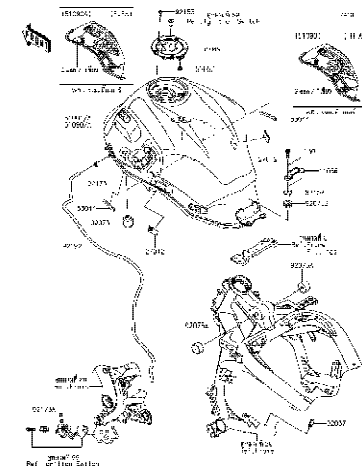

49

Fuel Tank - ถังน้ำมัน

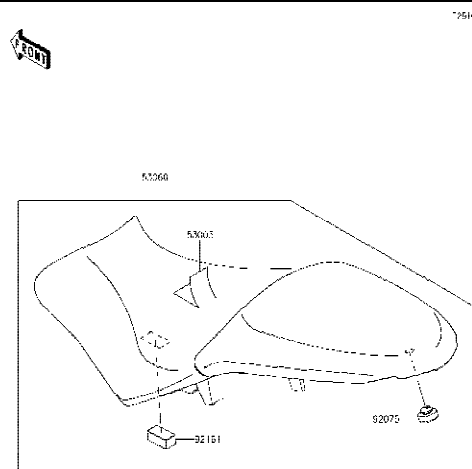

50

Seat - เบาะนั่ง

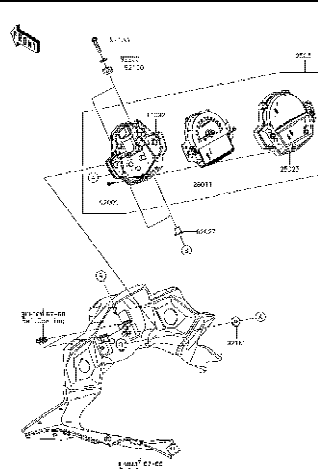

51

Meter(s) - มิเตอร์

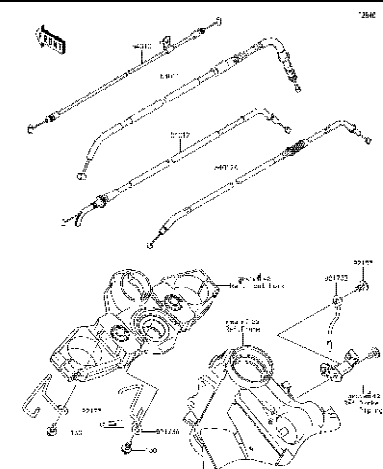

52

Cables - สายต่างๆ

This catalog covers:

'17-'18 KLE650 FHF/FHFA/FJF/FJFA

Chassis/ตัวถัง

This page covers:

Pictorial Index/สารบัญรูปภาพ

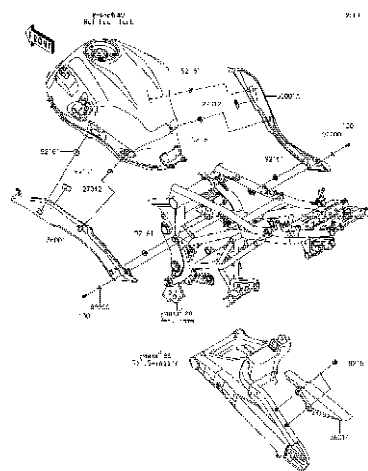

53

Side Covers/Chain Cover - ฝาครอบข้าง/บังโซ่

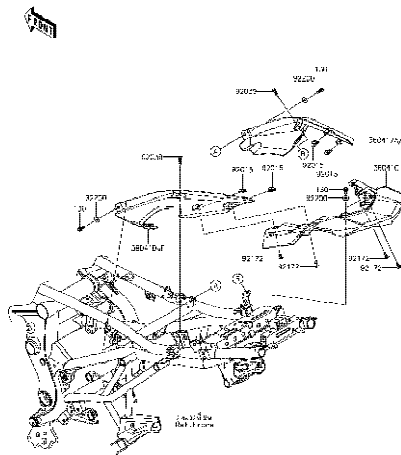

54

Seat Cover - ฝาคอมนท้ายเบาะ

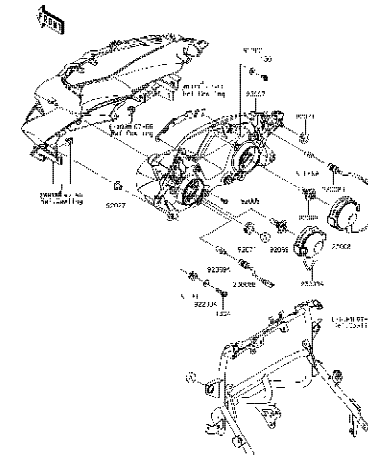

55

Headlight(s) - ไฟหน้า

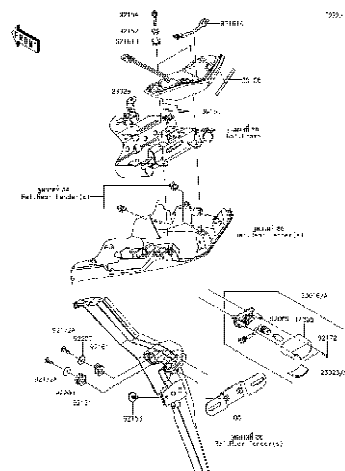

56

Taillight(s) - ไฟท้าย

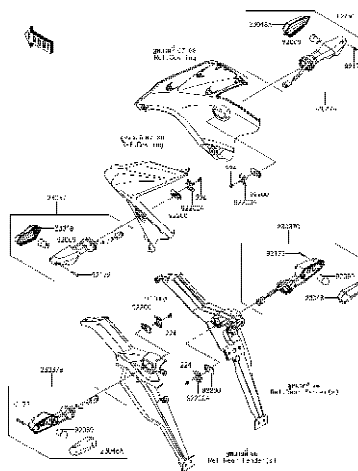

57

Turn Signals - ไฟเลี้ยว

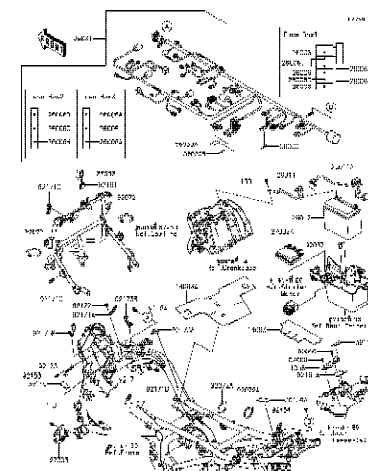

58

Chassis Electrical Equipment - อุปกรณ์ไฟฟ้าต่างๆ

This catalog covers:

'17-'18 KLE650 FHF/FHFA/FJF/FJFA

Chassis/ตัวถัง

This page covers:

Pictorial Index/สารบัญรูปภาพ

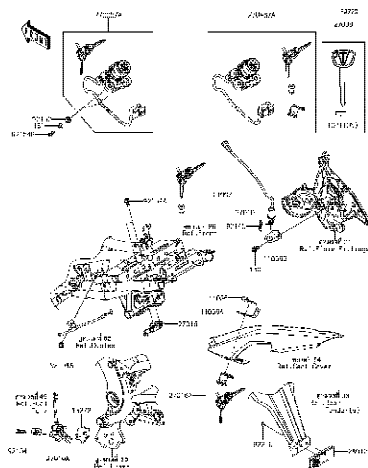

59

Ignition Switch - สวิตช์กุญแจ

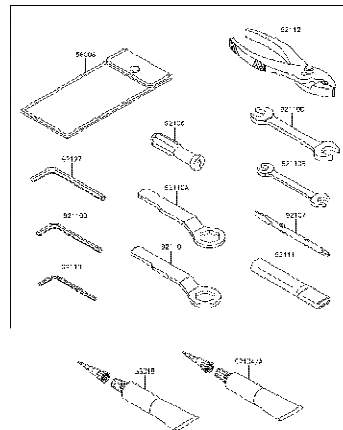

60

Owner's Tools - เครื่องมือประจำรถ

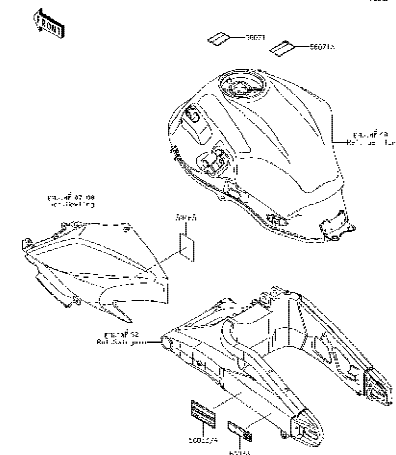

61

Labels - ป้ายชื่อแนะนำ

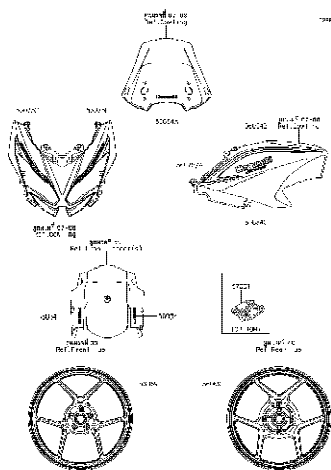

62

Decals(Black)(FHF) - ลายสติ๊กเกอร์(รถสีดำ)

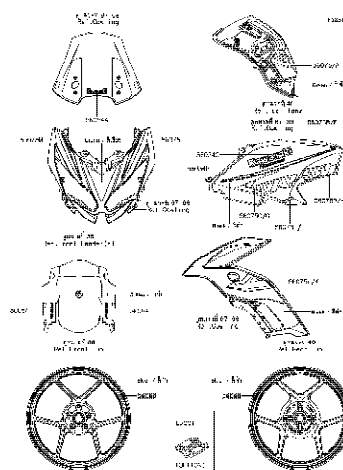

63

Decals(Green)(FHFA) - ลายสติ๊กเกอร์(รถสีเขียว)

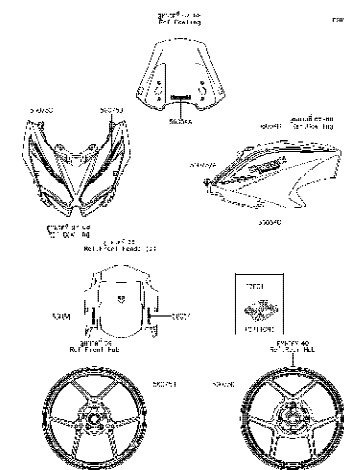

64

Decals(Black)(FJF) - ลายสติ๊กเกอร์(รถสีดำ)

This catalog covers:

'17-'18 KLE650 FHF/FHFA/FJF/FJFA

Chassis/ตัวถัง

This page covers:

Pictorial Index/สารบัญรูปภาพ

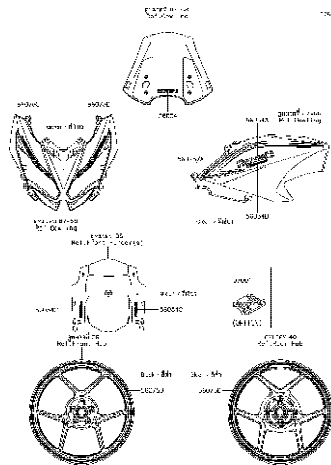

65

Decals(Green)(FJF) - ลายสติ๊กเกอร์(รถสีเขียว)

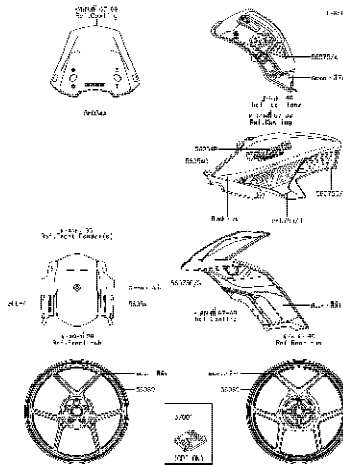

'17~'18 KLE650 FHF/FHFA/FJF/FJFA

Chassis/ตัวถัง

Pictorial Index/สารบัญรูปภาพ

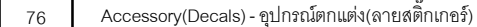
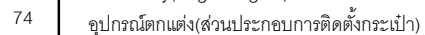
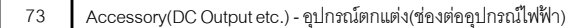
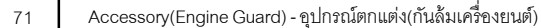

'17~'18 KLE650 FHF/FHFA/FJF/FJFA

Engine-เครื่องยนต์

1

Cylinder Head-ฝาสูบ



Ref No.	Part No. หมายเลขอะไหล่	Description-English ชื่ออะไหล่-อังกฤษ	Description-Thai ชื่ออะไหล่-ไทย	Quantity-KLE650			
				'17 FHF	'17 FHFA	'18 FJF	'18 FJFA
11004	11004-0064	GASKET-HEAD	ปะเก็นฝาสูบ	1	1	1	1
11008	11008-0874	HEAD-COMP-CYLINDER	ฝาสูบ(ชุด)	1	1	1	1
16065	16065-0024	HOLDER,THROTTLE BODY	หน้าแปลนชุดลิ้นเร่ง	2	2	2	2
49002	49002-1116	GUIDE-VALVE	ปลอกวาล์ว	8	8	8	8
92002	92002-1143	BOLT,6X16	โบลท์ 6X16 มม.	4	4	4	4
92004	92004-0025	STUD,8X22	หลักยึดท่อไอเสีย 8X22 มม.	4	4	4	4
92033	92033-1247	RING-SNAP	คลิปล็อค	8	8	8	8
92042	92042-007	PIN,DOWEL,6.3X8X14	สลักปูช 6.3X8X14 มม.	6	6	6	6
92043	92043-1567	PIN,8X14	สลัก 8X14 มม.	2	2	2	2
92055	92055-1600	RING-O,47X1.9	โอริง 47X1.9 มม.	2	2	2	2
92066	92066-0002	PLUG,PT1/2X12.5	น๊อต	3	3	3	3
92151	92151-1152	BOLT,10X158	โบลท์ 10X158 มม.	4	4	4	4
92153	92153-0339	BOLT,6X45	โบลท์ 6X45 มม.	12	12	12	12
92153A	92153-0972	BOLT,FLANGED-SMALL,10X176	โบลท์ 10X176 มม.	1	1	1	1
92153B	92153-1321	BOLT,FLANGED-SMALL,10X80	โบลท์ 10X80 มม.	1	1	1	1
92154	92154-0116	BOLT,SOCKET,6X30	โบลท์ 6X30 มม.	2	2	2	2
92173	92173-0239	CLAMP	เข็มขัดรัด	2	2	2	2
92200	92200-0363	WASHER,10.5X19X2.3	แหวนรอง 10.5X19X2.3 มม.	6	6	6	6

This catalog covers:

'17-'18 KLE650 FHF/FHFA/FJF/FJFA

Engine-เครื่องยนต์

GROUP NO.

2

This page covers:

Cylinder Head Cover-ฝาครอบฝาสูบ

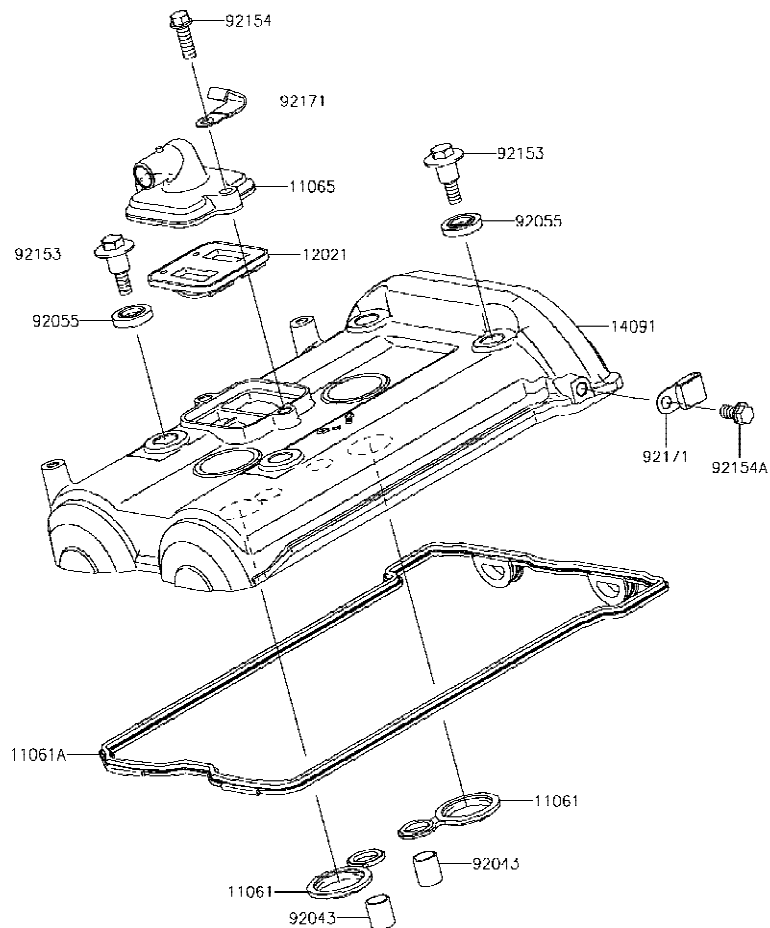

E1112

Ref No.	Part No. หมายเลขอะไหล่	Description-English ชื่ออะไหล่-อังกฤษ	Description-Thai ชื่ออะไหล่-ไทย	Quantity-KLE650			
				'17 FHF	'17 FHFA	'18 FJF	'18 FJFA
11061	11061-0105	GASKET, SPARK PLUG HOLE	ปะเก็นหัวเทียน	2	2	2	2
11061A	11061-0170	GASKET, HEAD COVER	ปะเก็นฝาครอบฝาสูบ	1	1	1	1
11065	11065-0709	CAP	ฝาปิด	1	1	1	1
12021	12021-0708	VALVE-ASSY-REED	ชุดรีดวาล์ว	1	1	1	1
14091	14091-1702	COVER, HEAD	ฝาครอบฝาสูบ	1	1	1	1
92043	92043-4009	PIN, 10.1X12X14	สลัก 10.1X12X14 มม.	2	2	2	2
92055	92055-0195	RING-O, HEAD COVER BOLT	โอริง	4	4	4	4
92153	92153-0793	BOLT, HEAD COVER	โบลท์	4	4	4	4
92154	92154-1775	BOLT, FLANGED, 6X18	โบลท์ 6X18 มม.	2	2	2	2
92154A	92154-1776	BOLT, FLANGED, 6X12	โบลท์ 6X12 มม.	1	1	1	1
92171	92171-0813	CLAMP	ตัวคล้อง	2	2	2	2

This catalog covers:

'17~'18 KLE650 FHF/FHFA/FJF/FJFA Engine-เครื่องยนต์

GROUP NO.

3

This page covers:

Cylinder/Piston(s)-เสื้อสูบ/ลูกสูบ

E1120

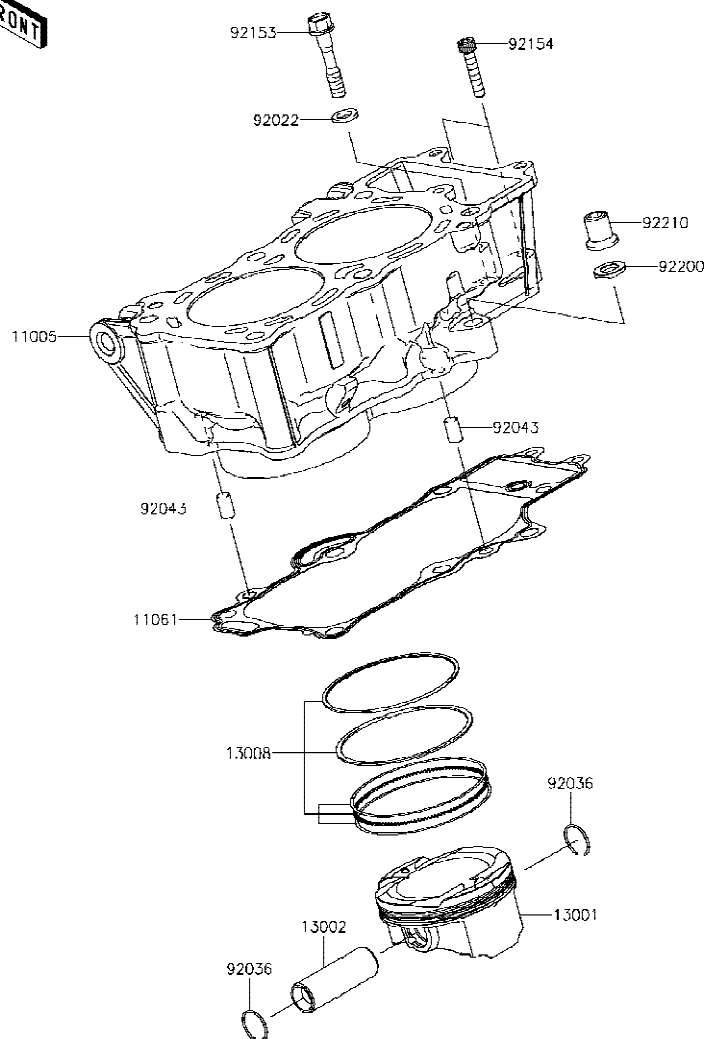

Ref No.	Part No.	Description-English ชื่ออะไหล่-อังกฤษ	Description-Thai ชื่ออะไหล่-ไทย	Quantity-KLE650			
				'17 FHF	'17 FHFA	'18 FJF	'18 FJFA
11005	11005-0580	CYLINDER-ENGINE	เสื้อสูบ	1	1	1	1
11061	11061-0171	GASKET,CYLINDER BASE	ปะเก็นเสื้อสูบ	1	1	1	1
13001	13001-0760	PISTON-ENGINE	ลูกสูบ	2	2	2	2
13002	13002-0007	PIN-PISTON	สลักลูกสูบ	2	2	2	2
13008	13008-1196	RING-SET-PISTON	แหวนลูกสูบ	2	2	2	2
92022	92022-1401	WASHER,9X15.5X2	แหวนรอง 9X15.5X2 มม.	1	1	1	1
92036	92036-008	RING-SNAP,PISTON PIN	คลิปล็อกสลักลูกสูบ	4	4	4	4
92043	92043-1567	PIN,8X14	สลัก 8X14 มม.	2	2	2	2
92153	92153-1011	BOLT,8X43	bolt 8X43 มม.	1	1	1	1
92154	92154-0116	BOLT,SOCKET,6X30	bolt 6X30 มม.	2	2	2	2
92200	92200-0363	WASHER,10.5X19X2.3	แหวนรอง 10.5X19X2.3 มม.	1	1	1	1
92210	92210-0223	NUT	น็อต	1	1	1	1

This catalog covers:

'17-'18 KLE650 FHF/FHFA/FJF/FJFA

Engine-เครื่องยนต์

GROUP NO.

4

This page covers:

Air Cleaner-หม้อกรองอากาศ

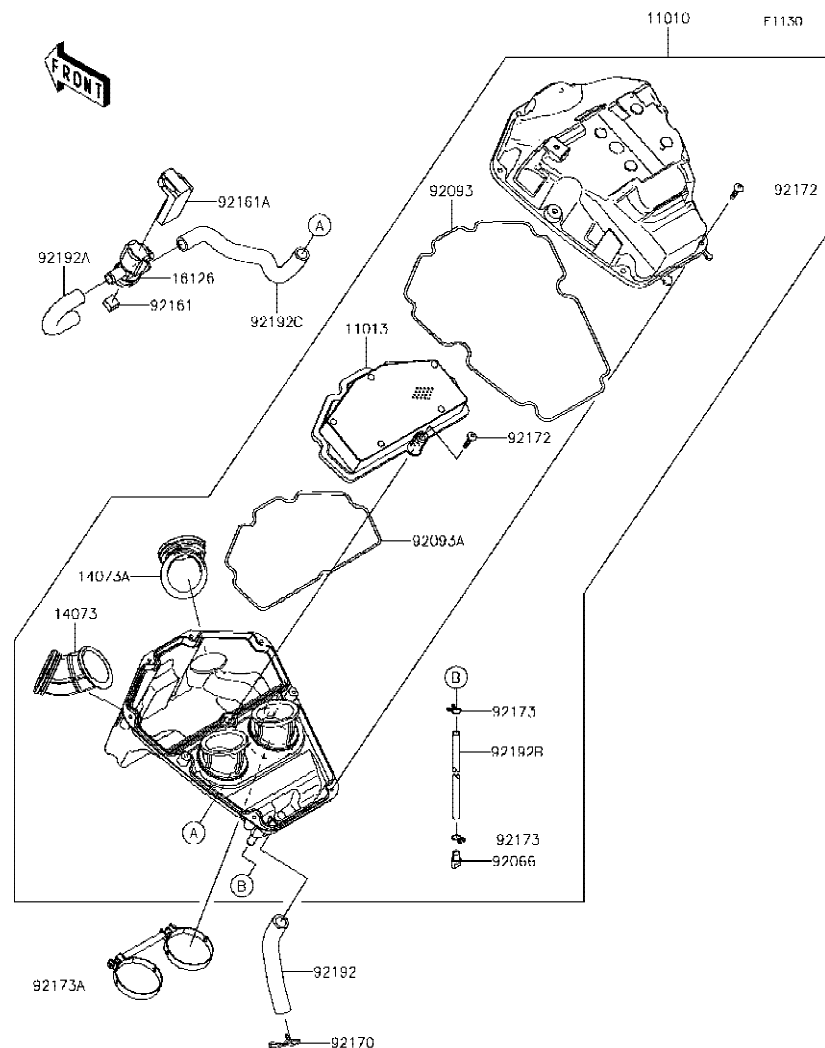

Ref No.	Part No. หมายเลขอะไหล่	Description-English ชื่ออะไหล่-อังกฤษ	Description-Thai ชื่ออะไหล่-ไทย	Quantity-KLE650			
				'17 FHF	'17 FHFA	'18 FJF	'18 FJFA
11010	11010-0841	FILTER-ASSY-AIR	หม้อกรองอากาศ(ชุด)	1	1	1	1
11013	11013-0745	ELEMENT-AIR FILTER	ไส้กรองอากาศ	1	1	1	1
14073	14073-0799	DUCT,INTAKE,LH	ท่อยางต่อหม้อกรองอากาศ-ข้างซ้าย	1	1	1	1
14073A	14073-0800	DUCT,INTAKE,RH	ท่อยางต่อหม้อกรองอากาศ-ข้างขวา	1	1	1	1
16126	16126-0019	VALVE,AIR SWITING	วาล์วอากาศ	1	1	1	1
92066	92066-0782	PLUG,DRAIN	ฝาปิดท่อระบาย	1	1	1	1
92093	92093-0610	SEAL	ซีล	1	1	1	1
92093A	92093-0611	SEAL,ELEMENT	ซีลหม้อกรองอากาศ	1	1	1	1
92161	92161-1374	DAMPER	ยางล๊อควาล์วอากาศ	1	1	1	1
92161A	92161-1933	DAMPER	ยางรอง	1	1	1	1
92170	92170-1017	CLAMP	เข็มขัดรัดท่อยาง	1	1	1	1
92172	92172-0891	SCREW,5X25	สกรู 5X25 มม.	9	9	9	9
92173	92173-1044	CLAMP,10MM	เข็มขัดรัด 10 มม.	2	2	2	2
92173A	92173-1698	CLAMP	เข็มขัด	1	1	1	1
92192	92192-0958	TUBE,BREATHER	ท่อหายใจ	1	1	1	1
92192A	92192-0960	TUBE,ASV-HEAD	ท่อยางฝาสูบ	1	1	1	1
92192B	92192-1380	TUBE,DRAIN,L=245	ท่อระบาย L=245 มม.	1	1	1	1
92192C	92192-1381	TUBE,ASV-A/C	ท่อยาง	1	1	1	1

This catalog covers:

'17-'18 KLE650 FHF/FHFA/FJF/FJFA Engine-เครื่องยนต์

GROUP NO.

5

This page covers:

Muffler(s)-ท่อไอเสีย

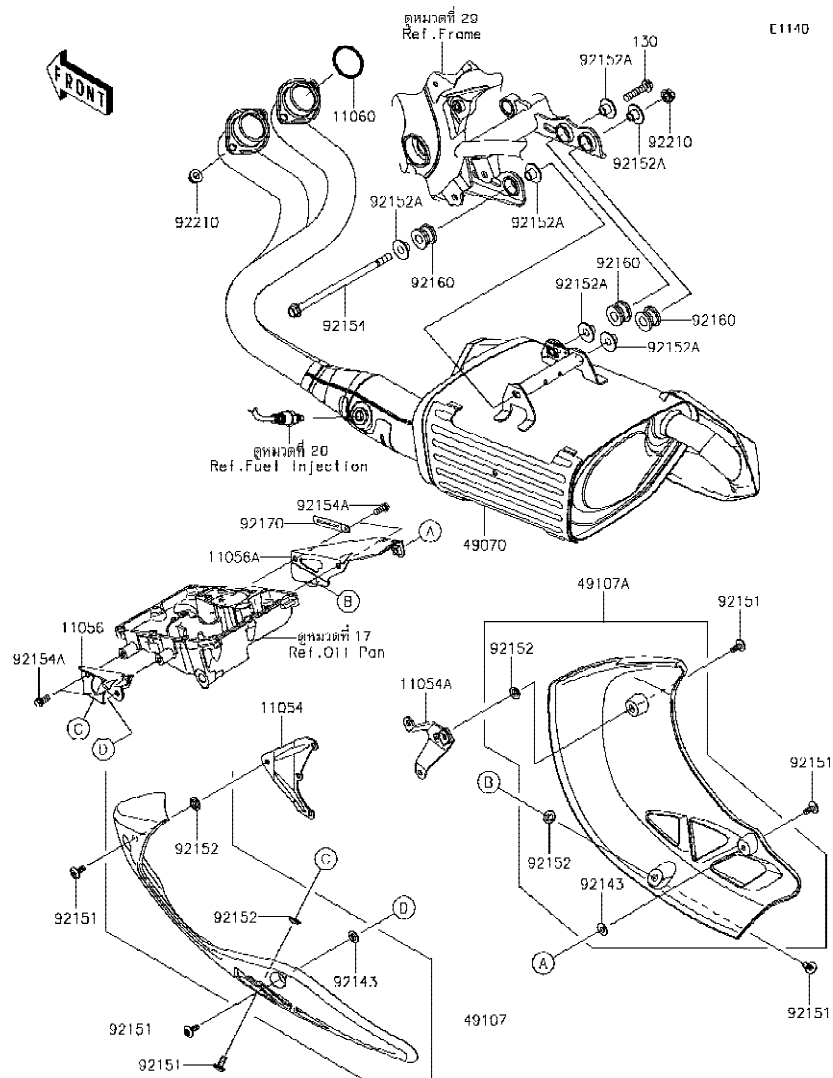

Ref No.	Part No. หมายเลขอะไหล่	Description-English ชื่ออะไหล่-อังกฤษ	Description-Thai ชื่ออะไหล่-ไทย	Quantity-KLE650			
				'17 FHF	'17 FHFA	'18 FJF	'18 FJFA
11054	11054-0420	BRACKET,EX.COVER,UPP,LH	ขวยึดฝาครอบท่อไอเสียบน-ข้างซ้าย	1	1	1	1
11054A	11054-0421	BRACKET,EX.COVER,UPP,RH	ขวยึดฝาครอบท่อไอเสียบน-ข้างขวา	1	1	1	1
11056	11056-3927	BRACKET,EX.COVER,LWR,LH	ขวยึดฝาครอบท่อไอเสียตัวล่าง-ข้างซ้าย	1	1	1	1
11056A	11056-4298	BRACKET,EX.COVER,LWR,RH	ขวยึดฝาครอบท่อไอเสียตัวล่าง-ข้างขวา	1	1	1	1
11060	11060-1103	GASKET,EXHAUST PIPE HOLDER	ปะเก็นปากท่อไอเสีย	2	2	2	2
49070	49070-0782	MUFFLER-COMP	ท่อไอเสีย	1	1	1	1
49107	49107-0081-6Z	COVER-EXHAUST PIPE,LH,F.BLACK	ฝาครอบท่อไอเสียข้างซ้าย-สีดำ	1	1	1	1
49107A	49107-0082-6Z	COVER-EXHAUST PIPE,RH,F.BLACK	ฝาครอบท่อไอเสียข้างขวา-สีดำ	1	1	1	1
92143	92143-1087	COLLAR	ปลอกทรง	2	2	2	2
92151	92151-1654	BOLT,SOCKET,6X14	โบลท์ 6X14 มม.	6	6	6	6
92152	92152-0909	COLLAR,8.8X11.2X4	บุช 8.8X11.2X4 มม.	4	4	4	4
92152A	92152-1692	COLLAR	ปลอก	6	6	6	6
92154	92154-0189	BOLT,FLANGED,8X165	โบลท์ 8X165 มม.	1	1	1	1
92154A	92154-0777	BOLT,FLANGED,6X14	โบลท์ 6X14 มม.	4	4	4	4
92160	92160-1116	DAMPER,MUFFLER MOUNT	ยางรอง	3	3	3	3
92170	92170-1514	CLAMP	คลิปปลีคสายไฟ	1	1	1	1
92210	92210-1114	NUT,8MM	น็อต 8 มม.	5	5	5	5
130	130CD0835	BOLT-FLANGED,8X35	โบลท์ 8X35 มม.	1	1	1	1

This catalog covers:

'17~'18 KLE650 FHF/FHFA/FJF/FJFA Engine-เครื่องยนต์

GROUP NO.

6

This page covers:

Valve(s)-วาล์ว

E1210

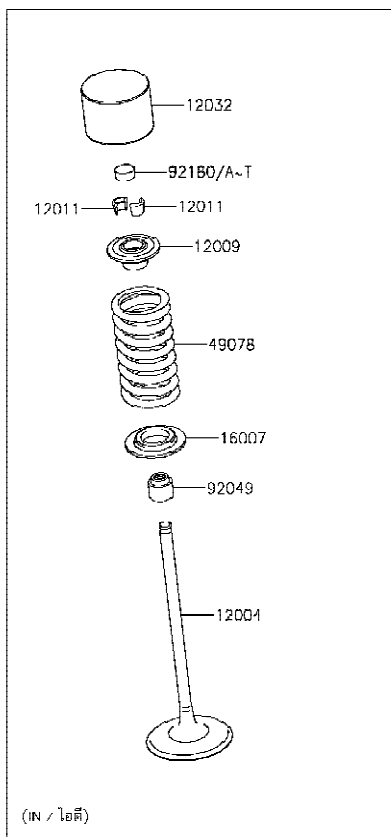
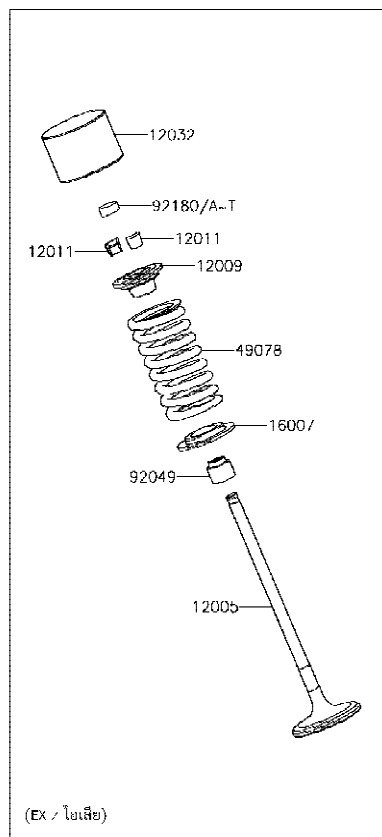

Ref No.	Part No.	Description-English	Description-Thai	Quantity-KLE650			
				'17 FHF	'17 FHFA	'18 FJF	'18 FJFA
12004	12004-0706	VALVE-INTAKE	วาล์วไอดี	4	4	4	4
12005	12005-0742	VALVE-EXHAUST	วาล์วไอเสีย	4	4	4	4
12009	12009-1091	RETAINER-VALVE SPRING	จานกกดสปริงวาล์ว	8	8	8	8
12011	12011-1053	COLLET	ปะกับวาล์ว	16	16	16	16
12032	12032-0017	TAPPET	ลูกถ้วย	8	8	8	8
16007	16007-1228	SEAT-SPRING	จานรองสปริงวาล์ว	8	8	8	8
49078	49078-0065	SPRING-ENGINE VALVE	สปริงวาล์ว	8	8	8	8
92049	92049-1349	SEAL-OIL,VSB 4.3 7.5 5.3 8.3	ซีลกันวาล์ว	8	8	8	8
92180	92180-1014	SHIM,T=2.50	แผ่นชิม,T=2.50	AR	AR	AR	AR
92180A	92180-1016	SHIM,T=2.55	แผ่นชิม,T=2.55	AR	AR	AR	AR
92180B	92180-1018	SHIM,T=2.60	แผ่นชิม,T=2.60	AR	AR	AR	AR
92180C	92180-1020	SHIM,T=2.65	แผ่นชิม,T=2.65	AR	AR	AR	AR
92180D	92180-1022	SHIM,T=2.70	แผ่นชิม,T=2.70	AR	AR	AR	AR
92180E	92180-1024	SHIM,T=2.75	แผ่นชิม,T=2.75	AR	AR	AR	AR
92180F	92180-1026	SHIM,T=2.80	แผ่นชิม,T=2.80	AR	AR	AR	AR
92180G	92180-1028	SHIM,T=2.85	แผ่นชิม,T=2.85	AR	AR	AR	AR
92180H	92180-1030	SHIM,T=2.90	แผ่นชิม,T=2.90	AR	AR	AR	AR
92180I	92180-1032	SHIM,T=2.95	แผ่นชิม,T=2.95	AR	AR	AR	AR
92180J	92180-1034	SHIM,T=3.00	แผ่นชิม,T=3.00	8	8	8	8
92180K	92180-1036	SHIM,T=3.05	แผ่นชิม,T=3.05	AR	AR	AR	AR
92180L	92180-1038	SHIM,T=3.10	แผ่นชิม,T=3.10	AR	AR	AR	AR
92180M	92180-1040	SHIM,T=3.15	แผ่นชิม,T=3.15	AR	AR	AR	AR
92180N	92180-1042	SHIM,T=3.20	แผ่นชิม,T=3.20	AR	AR	AR	AR
92180O	92180-1044	SHIM,T=3.25	แผ่นชิม,T=3.25	AR	AR	AR	AR
92180P	92180-1046	SHIM,T=3.30	แผ่นชิม,T=3.30	AR	AR	AR	AR
92180Q	92180-1048	SHIM,T=3.35	แผ่นชิม,T=3.35	AR	AR	AR	AR
92180R	92180-1050	SHIM,T=3.40	แผ่นชิม,T=3.40	AR	AR	AR	AR
92180S	92180-1052	SHIM,T=3.45	แผ่นชิม,T=3.45	AR	AR	AR	AR
92180T	92180-1054	SHIM,T=3.50	แผ่นชิม,T=3.50	AR	AR	AR	AR

This catalog covers:

'17-'18 KLE650 FHF/FHFA/FJF/FJFA Engine-เครื่องยนต์

GROUP NO.

7

This page covers:

Camshaft(s)/Tensioner-เพลาารวลิ้น/ตัวดันโซ่

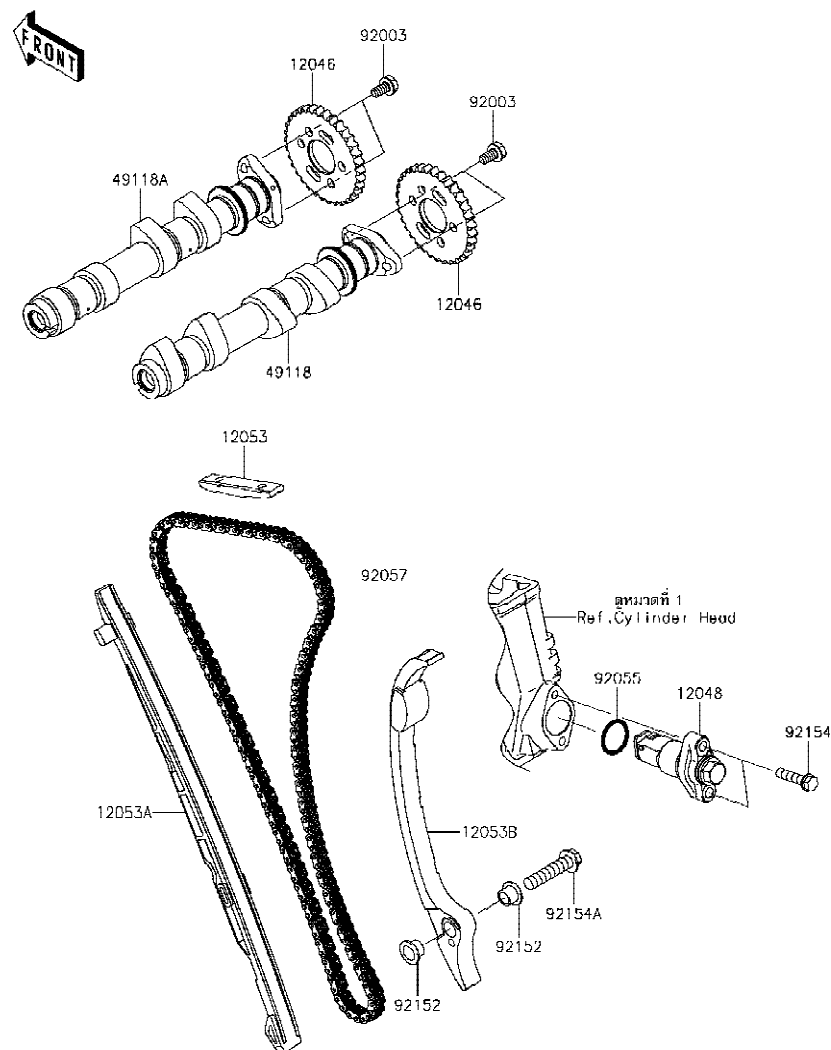

E1230

Ref No.	Part No. หมายเลขอะไหล่	Description-English ชื่ออะไหล่-อังกฤษ	Description-Thai ชื่ออะไหล่-ไทย	Quantity-KLE650			
				'17 FHF	'17 FHFA	'18 FJF	'18 FJFA
12046	12046-0041	SPROCKET,CAM,34T	เฟืองรวลิ้น 34 T	2	2	2	2
12048	12048-0098	TENSIONER-ASSY	ตัวดันโซ่(ชุด)	1	1	1	1
12053	12053-0051	GUIDE-CHAIN,UPP	ตัวรองโซ่-ตัวบน	1	1	1	1
12053A	12053-0059	GUIDE-CHAIN,FR	ตัวรองโซ่-ตัวหน้า	1	1	1	1
12053B	12053-0075	GUIDE-CHAIN,RR	ตัวรองโซ่-ตัวหลัง	1	1	1	1
49118	49118-0755	CAMSHAFT-COMP,IN	เพลาารวลิ้น-ไอดี	1	1	1	1
49118A	49118-0756	CAMSHAFT-COMP,EX	เพลาารวลิ้น-ไอเสีย	1	1	1	1
92003	92003-208	BOLT,FLANGED,6X11	โบลท์ 6X11 มม.	4	4	4	4
92055	92055-086	RING-O,18.8X1.9	โอริง 18.8X1.9 มม.	1	1	1	1
92057	92057-0618	CHAIN,CAM,92RH 2015-134M	โซ่รวลิ้น 92RH 2015-134M	1	1	1	1
92152	92152-0974	COLLAR,8.2X10.6X6.9	ปลอก 8.2X10.6X6.9 มม.	2	2	2	2
92154	92154-0117	BOLT,FLANGED-SMALL,6X25	โบลท์ 6X25 มม.	2	2	2	2
92154A	92154-0725	BOLT,FLANGED,8X35	โบลท์ 8X35 มม.	1	1	1	1

This catalog covers:

'17-'18 KLE650 FHF/FHFA/FJF/FJFA Engine-เครื่องยนต์

GROUP NO.

8

This page covers:

Crankshaft-เพลาช้อเหวี่ยง

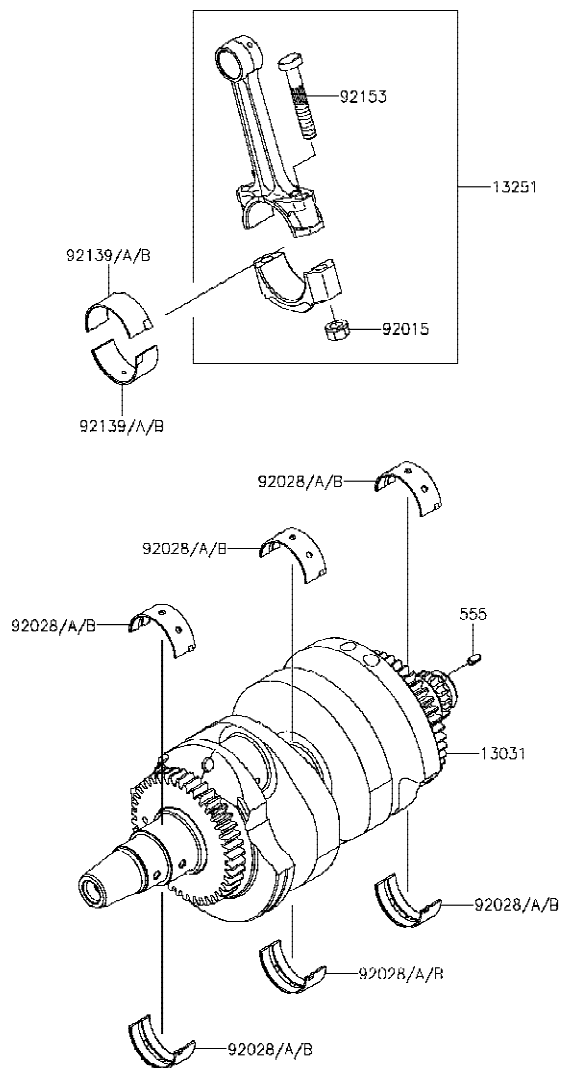

E1321

Ref No.	Part No. หมายเลขอะไหล่	Description-English ชื่ออะไหล่-อังกฤษ	Description-Thai ชื่ออะไหล่-ไทย	Quantity-KLE650			
				'17 FHF	'17 FHFA	'18 FJF	'18 FJFA
13031	13031-0149	CRANKSHAFT-COMP	เพลาช้อเหวี่ยง	1	1	1	1
13251	13251-0010-KK	ROD-ASSY-CONNECTING,K	ก้านสูบ(ชุด)	2	2	2	2
92015	92015-1311	NUT,FLANGED,8MM	น็อต 8 มม.	4	4	4	4
92028	92028-1903	BUSHING,CRANKSHAFT,BLUE	บุชเพลาช้อเหวี่ยง,สีน้ำเงิน	6	6	6	6
92028A	92028-1904	BUSHING,CRANKSHAFT,BLACK	บุชเพลาช้อเหวี่ยง,สีดำ	AR	AR	AR	AR
92028B	92028-1905	BUSHING,CRANKSHAFT,BROWN	บุชเพลาช้อเหวี่ยง,สีน้ำตาล	AR	AR	AR	AR
92139	92139-0114	BUSHING,CON-ROD,BLUE	บุชก้านสูบ,สีน้ำเงิน	4	4	4	4
92139A	92139-0115	BUSHING,CON-ROD,BLACK	บุชก้านสูบ,สีดำ	AR	AR	AR	AR
92139B	92139-0116	BUSHING,CON-ROD,BROWN	บุชก้านสูบ,สีน้ำตาล	AR	AR	AR	AR
92153	92153-0957	BOLT,CON-ROD,8X49	โบลท์ก้านสูบ 8X49 มม.	4	4	4	4
555	555A0408	PIN-SPRING,4X8	สลักสปริง 4X8 มม.	1	1	1	1

This catalog covers:

'17-'18 KLE650 FHF/FHFA/FJF/FJFA Engine-เครื่องยนต์

GROUP NO.

9

This page covers:

Balancer-บาลานเซอร์



E1323

Ref No.	Part No. หมายเลขอะไหล่	Description-English ชื่ออะไหล่-อังกฤษ	Description-Thai ชื่ออะไหล่-ไทย	Quantity-KLE650			
				'17 FHF	'17 FHFA	'18 FJF	'18 FJFA
13234	13234-0043	SHAFT-COMP,BALANCER	เพลาลานเซอร์	1	1	1	1
92139	92139-0117	BUSHING,BALANCER,BLUE	บุชบาลานเซอร์,สีน้ำเงิน	4	4	4	4
92139A	92139-0118	BUSHING,BALANCER,BLACK	บุชบาลานเซอร์,สีดำ	AR	AR	AR	AR
92139B	92139-0119	BUSHING,BALANCER,BROWN	บุชบาลานเซอร์,สีน้ำตาล	AR	AR	AR	AR

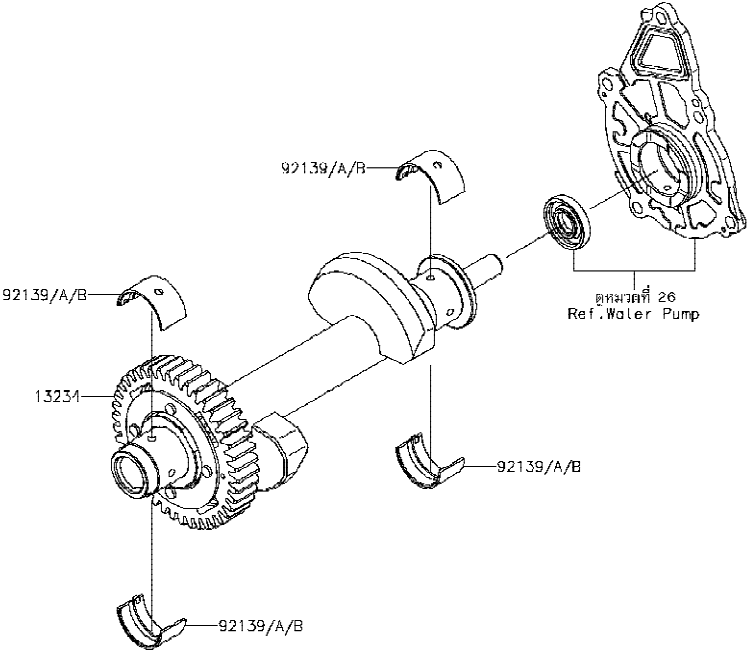

This catalog covers:

'17-'18 KLE650 FHF/FHFA/FJF/FJFA

Engine-เครื่องยนต์

GROUP NO.

10

This page covers:

Clutch-คลัทช์

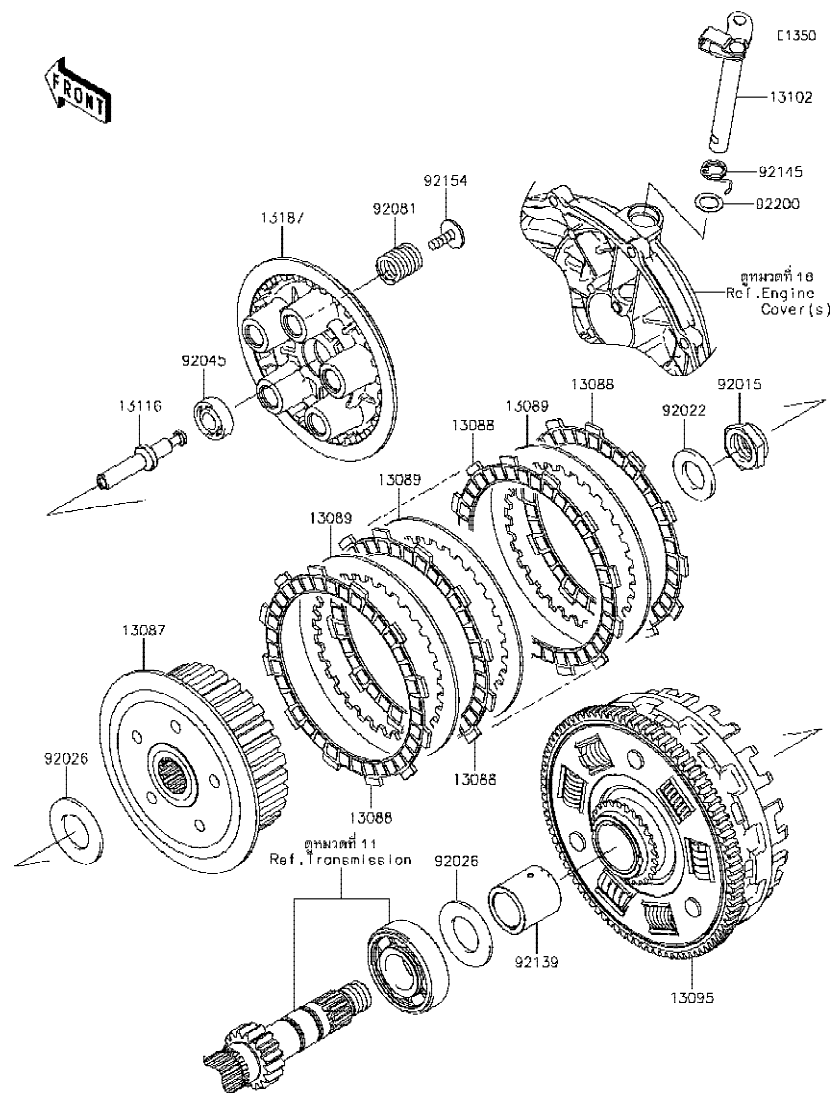

Ref No.	Part No.	Description-English ชื่ออะไหล่-อังกฤษ	Description-Thai ชื่ออะไหล่-ไทย	Quantity-KLE650			
				'17 FHF	'17 FHFA	'18 FJF	'18 FJFA
13087	13087-0046	HUB-CLUTCH	ดุมคลัทช์	1	1	1	1
13088	13088-1105	PLATE-FRICTION	แผ่นคลัทช์	7	7	7	7
13089	13089-0016	PLATE-CLUTCH,T=2.3	แผ่นคลัทช์เหล็ก	6	6	6	6
13095	13095-0559	HOUSING-COMP-CLUTCH	เสื้อคลัทช์	1	1	1	1
13102	13102-0037	RELEASE-COMP-CLUTCH	ขากดคลัทช์	1	1	1	1
13116	13116-0035	ROD-PUSH	สลักกดคลัทช์	1	1	1	1
13187	13187-0017	PLATE-CLUTCH OPERATING	จานสปริงคลัทช์	1	1	1	1
92015	92015-1555	NUT,20MM	น็อต 20 มม.	1	1	1	1
92022	92022-1868	WASHER,20.3X36X3.7	แหวนรอง 20.3X36X3.7 มม.	1	1	1	1
92026	92026-0716	SPACER,25.5X47X2.5	แหวนรอง 25.5X47X2.5 มม.	2	2	2	2
92045	92045-1235	BEARING-BALL,6001C3ML01	ดัดับลูกปืน #6001	1	1	1	1
92081	92081-1033	SPRING,CLUTCH	สปริงคลัทช์	5	5	5	5
92139	92139-0710	BUSHING	บุช	1	1	1	1
92145	92145-0066	SPRING,CLUTCH RELEASE	สปริงขากดคลัทช์	1	1	1	1
92154	92154-0079	BOLT,UPSET-WP,6X20	โบลท์ 6X20 มม.	5	5	5	5
92200	92200-1487	WASHER,12X18.5X0.5	แหวนรอง 12X18.5X0.5 มม.	1	1	1	1

This catalog covers:

'17-'18 KLE650 FHF/FHFA/FJF/FJFA Engine-เครื่องยนต์

GROUP NO.

11

This page covers:

Transmission-เฟืองเกียร์ถ่ายทอดกำลัง(1/2)

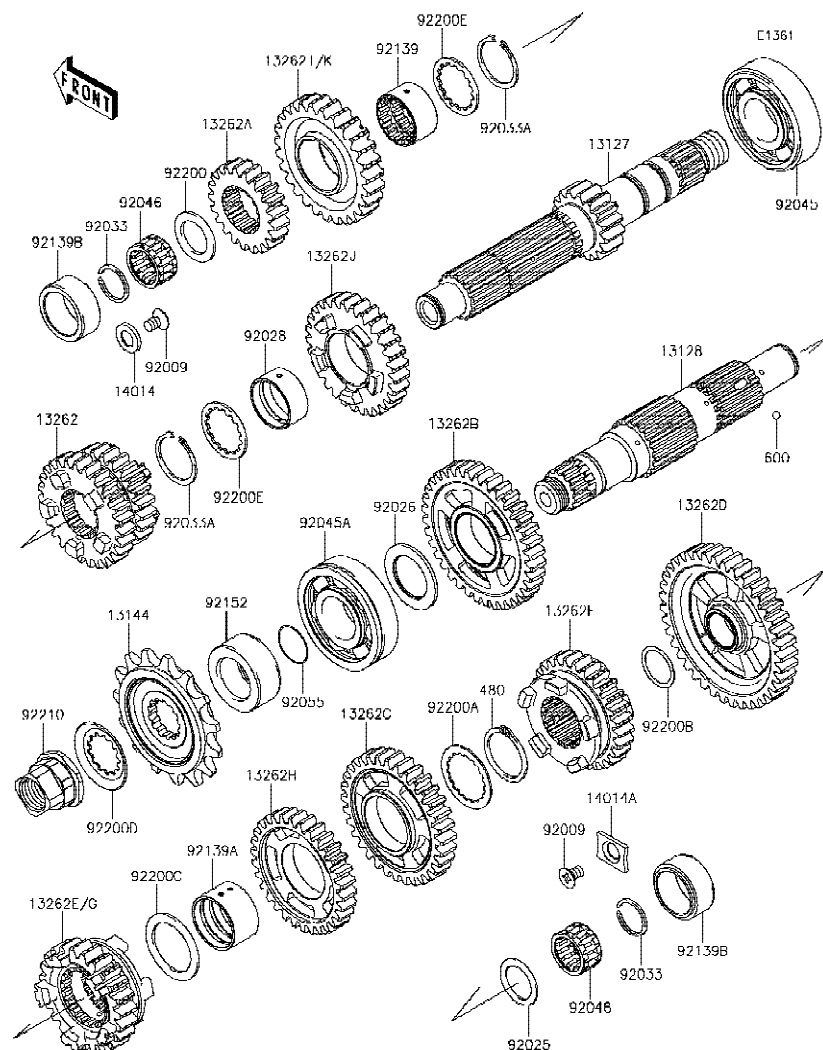

Ref No.	Part No. หมายเลขอะไหล่	Description-English ชื่ออะไหล่-อังกฤษ	Description-Thai ชื่ออะไหล่-ไทย	Quantity-KLE650			
				'17 FHF	'17 FHFA	'18 FJF	'18 FJFA
13127	13127-0666	SHAFT-TRANSMISSION INPUT,16T	เพลาารวเกียร์ขับ 16 T	1	1	1	1
13128	13128-0690	SHAFT-TRANSMISSION OUTPUT	เพลาารวเกียร์กำลัง	1	1	1	1
13144	13144-0576	SPROCKET-OUTPUT,15T,#520	สเดอรหน้า 15 T,#520	1	1	1	1
13262	13262-0819	GEAR,INPUT 3RD&4TH,24T&27T	เฟืองขับเกียร์ 3RD&4TH,24T&27T	1	1	1	1
13262A	13262-0821	GEAR,INPUT 2ND,21T	เฟืองขับเกียร์สอง 21 T	1	1	1	1
13262B	13262-0826	GEAR,OUTPUT 2ND,36T	เฟืองกำลังเกียร์สอง 36 T	1	1	1	1
13262C	13262-0827	GEAR,OUTPUT 3RD,32T	เฟืองกำลังเกียร์สาม 32 T	1	1	1	1
13262D	13262-0828	GEAR,OUTPUT LOW,39T	เฟืองกำลังเกียร์หนึ่ง 39 T	1	1	1	1
13262E	13262-1154	GEAR,OUTPUT 6TH,23T (- ER650AEX01162)	เฟืองกำลังเกียร์หก 23 T	1	1		
13262F	13262-1229	GEAR,OUTPUT 5TH,28T	เฟืองกำลังเกียร์ห้า 28 T	1	1	1	1
13262G	13262-1230	GEAR,OUTPUT 6TH,23T (ER650AEX01163 -)	เฟืองกำลังเกียร์หก 23 T	1	1	1	1
13262H	13262-1269	GEAR,OUTPUT 4TH,30T	เฟืองกำลังเกียร์สี่ 30 T	1	1	1	1
13262I	13262-1274	GEAR,INPUT 6TH,27T (- ER650AEX01162)	เฟืองกำลังเกียร์หก 27 T	1	1		
13262J	13262-1275	GEAR,INPUT 5TH,29T	เฟืองขับเกียร์ห้า 29 T	1	1	1	1
13262K	13262-1276	GEAR,INPUT 6TH,27T (ER650AEX01163 -)	เฟืองกำลังเกียร์หก 27 T	1	1	1	1
14014	14014-0019	PLATE-POSITION,9.5X17X2.3	แหวน 9.5X17X2.3 มม.	1	1	1	1
14014A	14014-0020	PLATE-POSITION,RH	แผ่นล็อก	1	1	1	1
92009	92009-1375	SCREW,6X10	สกรู 6X10 มม.	2	2	2	2
92025	92025-1455	SHIM,20.3X28X1.1	แผ่นซึม 20.3X28X1.1 มม.	1	1	1	1
92026	92026-0715	SPACER,25.3X39X2.0	แหวนรอง 25.3X39X2.0 มม.	1	1	1	1
92028	92028-1449	BUSHING,INPUT GEAR	บุชเพลาเกียร์ขับ	1	1	1	1
92033	92033-015	RING-SNAP,20MM	คลิปล็อก 20 มม.	2	2	2	2
92033A	92033-1037	RING-SNAP,25.9X30.6X1.2	แหวนล็อก 25.9X1.2 มม.	2	2	2	2
92045	92045-0042	BEARING-BALL,25X62X17	ดัดับลูกปืน	1	1	1	1
92045A	92045-1224	BEARING-BALL,6305N2SH2	ดัดับลูกปืน	1	1	1	1

'17~'18 KLE650 FHF/FHFA/FJF/FJFA Engine-เครื่องยนต์

11

Transmission-เฟื่องเกียรติถ่ายทอดกำลัง(2/2)

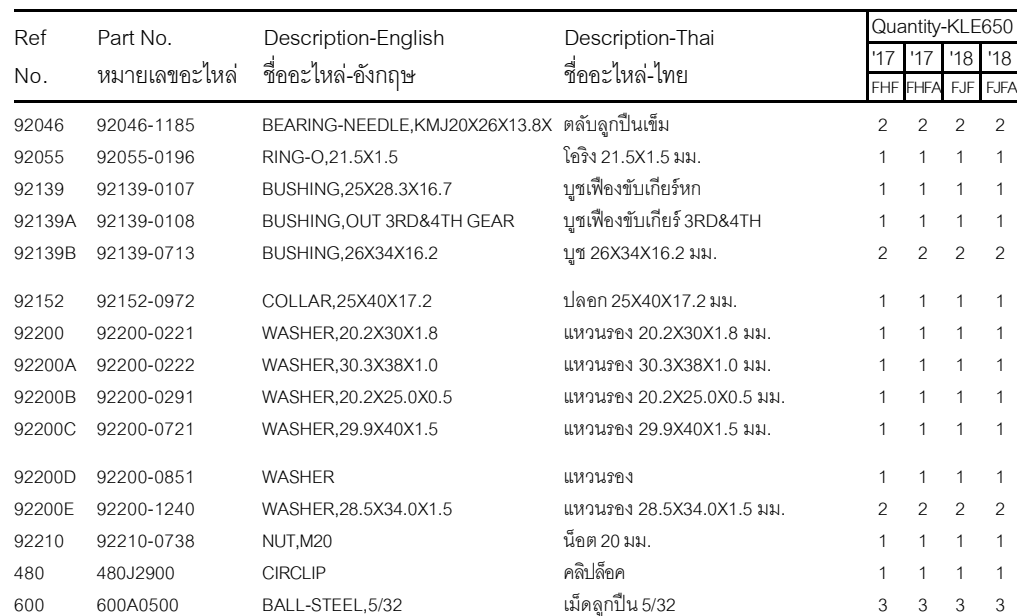

This catalog covers:

'17~'18 KLE650 FHF/FHFA/FJF/FJFA Engine-เครื่องยนต์

GROUP NO.

12

This page covers:

Gear Change Drum/Shift Fork(s)-กระปุกเกียร์/ก้ามปูเกียร์

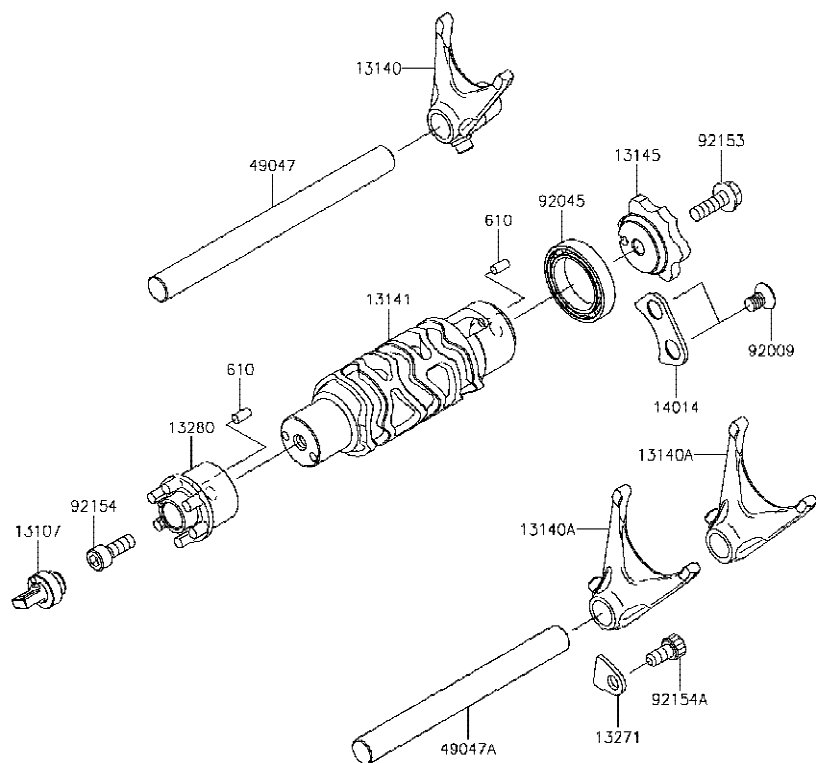

E1362

Ref No.	Part No.	Description-English ชื่ออะไหล่-อังกฤษ	Description-Thai ชื่ออะไหล่-ไทย	Quantity-KLE650			
				'17 FHF	'17 FHFA	'18 FJF	'18 FJFA
13107	13107-0843	SHAFT	เพลาเกียร์	1	1	1	1
13140	13140-0025	FORK-SHIFT,INPUT	ก้ามปูเกียร์ซ้าย	1	1	1	1
13140A	13140-0026	FORK-SHIFT,OUTPUT	ก้ามปูเกียร์กำลัง	2	2	2	2
13141	13141-0568	DRUM-CHANGE	กระปุกเกียร์	1	1	1	1
13145	13145-0020	CAM-CHANGE DRUM	ลูกเบี้ยวเปลี่ยนเกียร์	1	1	1	1
13271	13271-0626	PLATE	แผ่นกัน	1	1	1	1
13280	13280-0875	HOLDER	ฝาครอบ	1	1	1	1
14014	14014-0018	PLATE-POSITION	แผ่นล็อก	1	1	1	1
49047	49047-0029	ROD-SHIFT,INPUT	แกนก้ามปูเกียร์ซ้าย	1	1	1	1
49047A	49047-0030	ROD-SHIFT,OUTPUT	แกนก้ามปูเกียร์กำลัง	1	1	1	1
92009	92009-1375	SCREW,6X10	สกรู 6X10 มม.	2	2	2	2
92045	92045-1122	BEARING-BALL,6805	ดัดับลูกปืน #6805	1	1	1	1
92153	92153-0958	BOLT,FLANGED,6X18	โบลท์ 6X18 มม.	1	1	1	1
92154	92154-0484	BOLT,SOCKET,6X16	โบลท์ 6X16 มม.	1	1	1	1
92154A	92154-0812	BOLT,SOCKET,6X12	โบลท์ 6X12 มม.	1	1	1	1
610	610A0408	ROLLER,4X8	สลัก 4X8 มม.	2	2	2	2

This catalog covers:

'17-'18 KLE650 FHF/FHFA/FJF/FJFA Engine-เครื่องยนต์

GROUP NO.

13

This page covers:

Gear Change Mechanism-คันเกียร์

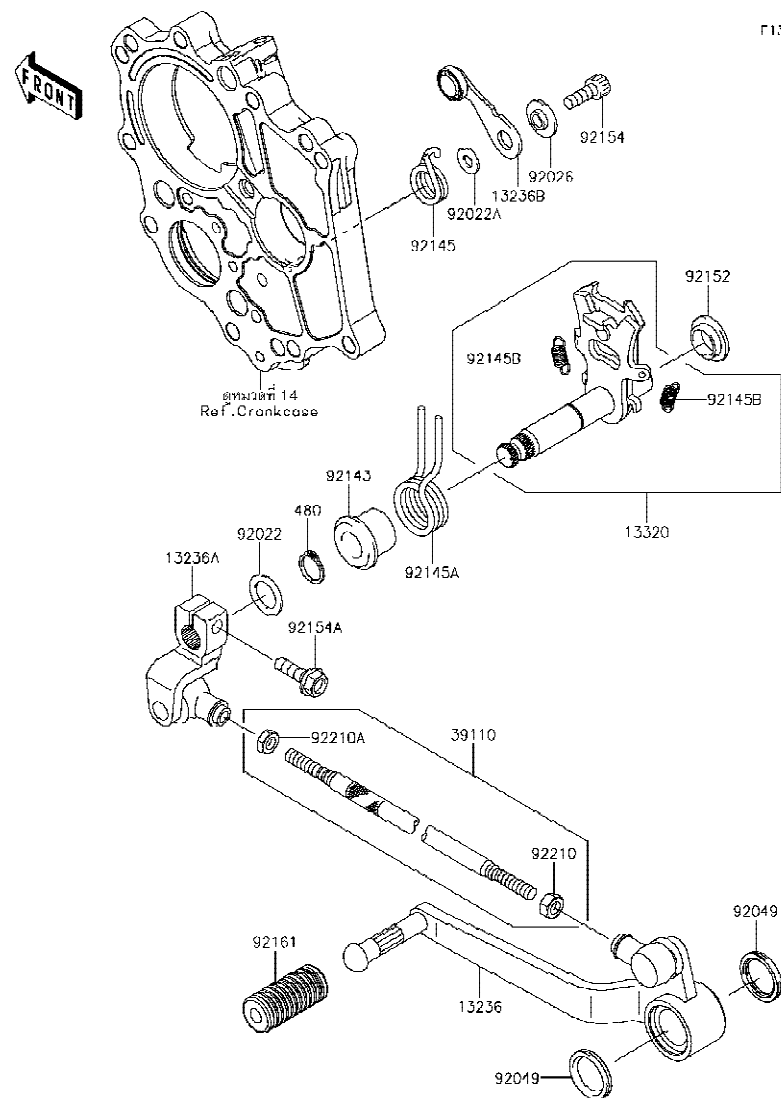

Ref No.	Part No. หมายเลขอะไหล่	Description-English ชื่ออะไหล่-อังกฤษ	Description-Thai ชื่ออะไหล่-ไทย	Quantity-KLE650			
				'17 FHF	'17 FHFA	'18 FJF	'18 FJFA
13236	13236-0136	LEVER-COMP,PEDAL	คันเกียร์	1	1	1	1
13236A	13236-0137	LEVER-COMP	ขาต่อคันเกียร์	1	1	1	1
13236B	13236-0170	LEVER-COMP,POSITION	ขาล็อคเกียร์	1	1	1	1
13320	13320-0032	LEVER-ASSY,CHANGE SHAFT	แกนคันเกียร์(ชุด)	1	1	1	1
39110	39110-0033	ROD-ASSY-TIE	ก้านต่อ	1	1	1	1
92022	92022-1496	WASHER,13.3X20X1	แหวนรอง 13.3X20X1 มม.	1	1	1	1
92022A	92022-1827	WASHER,6X12.8X1.2	แหวนรอง 6X12.8X1.2 มม.	1	1	1	1
92026	92026-1217	SPACER	บุชขาล็อคเกียร์	1	1	1	1
92049	92049-0103	SEAL-OIL	ซีล	2	2	2	2
92143	92143-1498	COLLAR,RETURN SPRING	ปลอกสปริงแกนเกียร์	1	1	1	1
92145	92145-0304	SPRING,POSITION	สปริงขาล็อคเกียร์	1	1	1	1
92145A	92145-0326	SPRING,RETURN	สปริงแกนเกียร์	1	1	1	1
92145B	92145-0703	SPRING,5.5X0.7X18	สปริง	2	2	2	2
92152	92152-1075	COLLAR	บุช	1	1	1	1
92154	92154-0235	BOLT,SOCKET,6X16	โบลท์ 6X16 มม.	1	1	1	1
92154A	92154-0786	BOLT,FLANGED,6X20	โบลท์ 6X20 มม.	1	1	1	1
92161	92161-1300	DAMPER,CHANGE PEDAL	ยางคันเกียร์	1	1	1	1
92210	92210-1100	NUT,6MM	น็อต 6 มม.	1	1	1	1
92210A	92210-1101	NUT,LEFT HANDED,6MM	น็อต 6 มม.	1	1	1	1
480	480J1300	CIRCLIP-TYPE-C,13MM	คลิปล็อค C-13 มม.	1	1	1	1

'17~'18 KLE650 FHF/FHFA/FJF/FJFA Engine-เครื่องยนต์

14

Crankcase-เครื่องเครื่องยนต์(1/2)

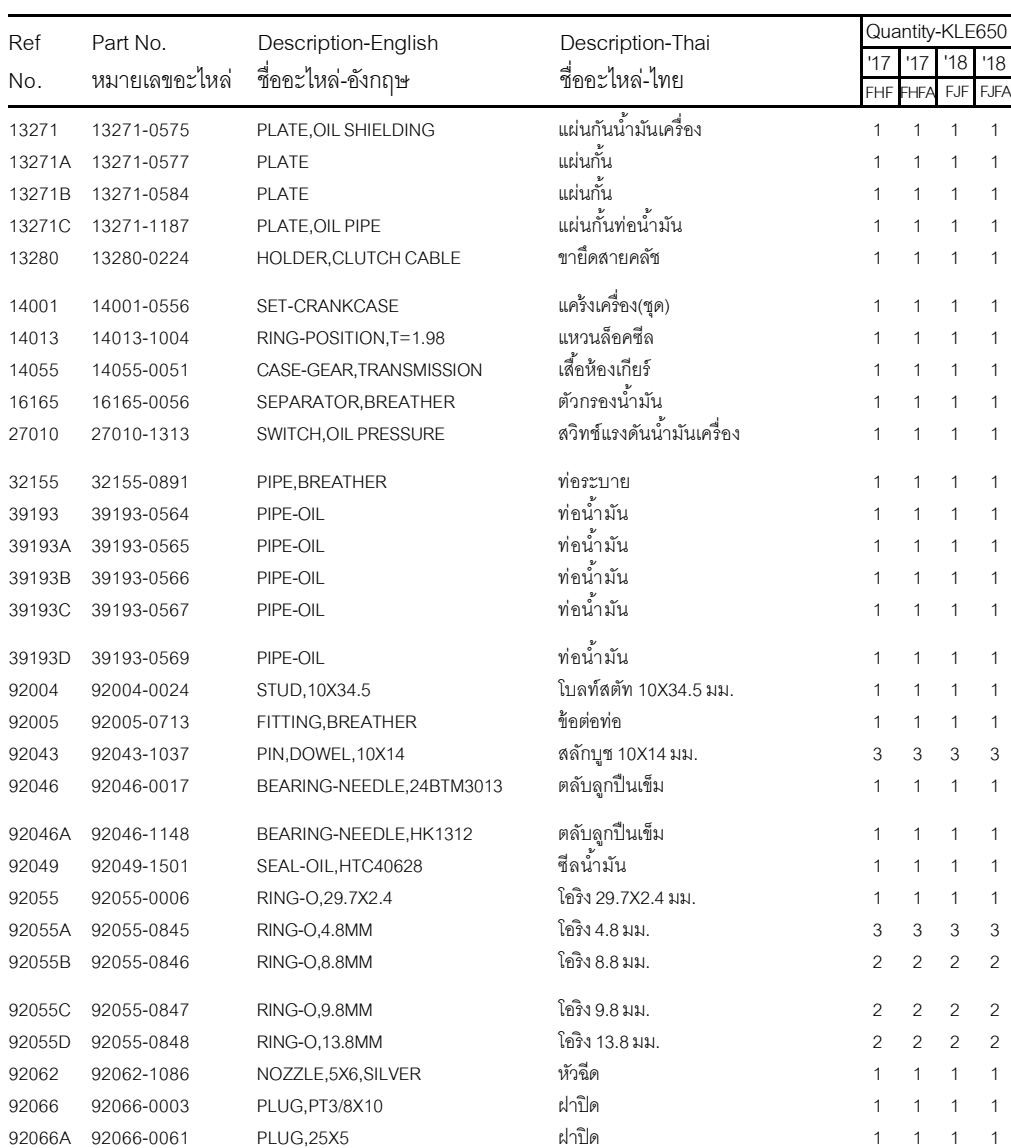

This catalog covers:

'17-'18 KLE650 FHF/FHFA/FJF/FJFA Engine-เครื่องยนต์

GROUP NO.

14

This page covers:

Crankcase-แคร้งเครื่องยนต์(2/2)

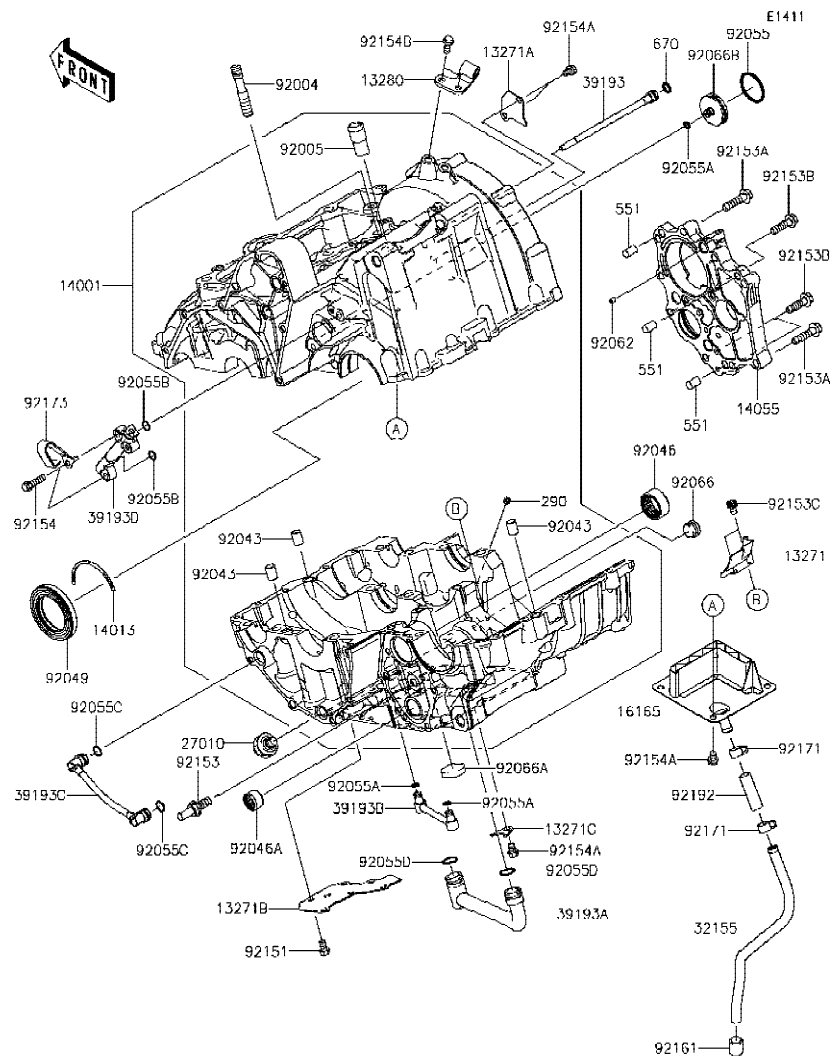

Ref No.	Part No. หมายเลขอะไหล่	Description-English ชื่ออะไหล่-อังกฤษ	Description-Thai ชื่ออะไหล่-ไทย	Quantity-KLE650			
				'17 FHF	'17 FHFA	'18 FJF	'18 FJFA
92066B	92066-0715	PLUG,INPUT SHAFT	ฝาปิดเพลลา	1	1	1	1
92151	92151-1389	BOLT,FLANGED-SMALL,6X10	โบลท์ 6X10 มม.	6	6	6	6
92153	92153-0530	BOLT,8X20	โบลท์ 8X20 มม.	1	1	1	1
92153A	92153-0962	BOLT,FLANGED,6X30	โบลท์ 6X30 มม.	6	6	6	6
92153B	92153-0963	BOLT,FLANGED,7X26	โบลท์ 7X26 มม.	3	3	3	3
92153C	92153-1414	BOLT,SOCKET,6X8	โบลท์ 6X8 มม.	2	2	2	2
92154	92154-0504	BOLT,FLANGED,6X22	โบลท์ 6X22 มม.	2	2	2	2
92154A	92154-0726	BOLT,FLANGED,6X8	โบลท์ 6X8 มม.	7	7	7	7
92154B	92154-0813	BOLT,FLANGED,6X14	โบลท์ 6X14 มม.	2	2	2	2
92161	92161-0267	DAMPER	ลูกยางท่อบรรเทา	1	1	1	1
92171	92171-1053	CLAMP	คลิปรัดท่อยาง	2	2	2	2
92173	92173-0059	CLAMP	เข็มขัดรัด	1	1	1	1
92192	92192-0225	TUBE,9X12X38	ท่อยาง	1	1	1	1
290	290Q0606	SCREW-SET-SOCKET,6X6	สกรู 6X6 มม.	1	1	1	1
551	551A0814	PIN-DOWEL,8X14	สลัก 8X14 มม.	3	3	3	3
670	670D1508	O RING,8MM	โอริง 8 มม.	1	1	1	1

This catalog covers:

'17-'18 KLE650 FHF/FHFA/FJF/FJFA Engine-เครื่องยนต์

GROUP NO.

15

This page covers:

Crankcase Bolt Pattern-แบบแสดงตำแหน่งโบลท์แคว้งเครื่องยนต์

F1412

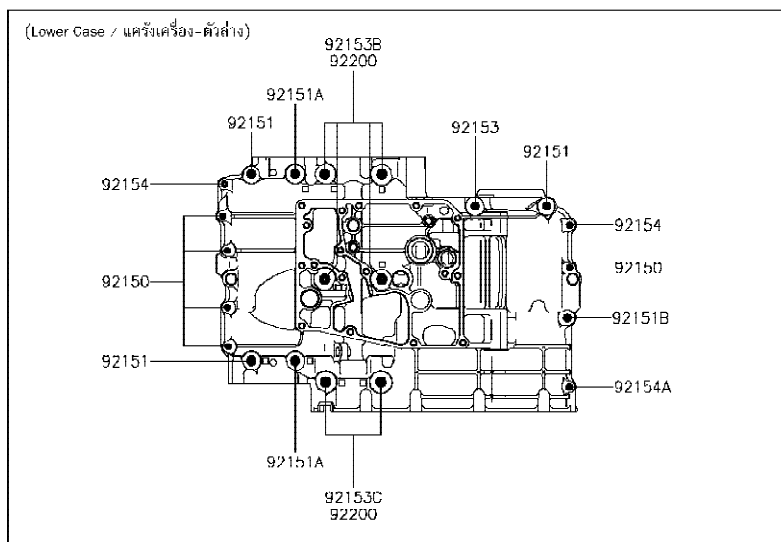
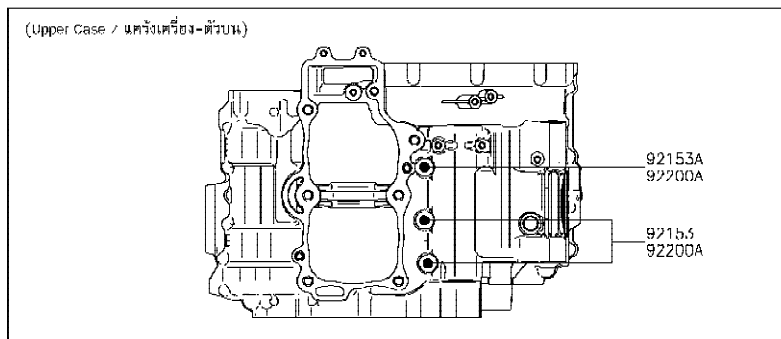

Ref No.	Part No. หมายเลขอะไหล่	Description-English ชื่ออะไหล่-อังกฤษ	Description-Thai ชื่ออะไหล่-ไทย	Quantity-KLE650			
				'17 FHF	'17 FHFA	'18 FJF	'18 FJFA
92150	92150-1301	BOLT,6X38	โบลท์ 6X38 มม.	5	5	5	5
92151	92151-1461	BOLT,8X60	โบลท์ 8X60 มม.	3	3	3	3
92151A	92151-1462	BOLT,8X73	โบลท์ 8X73 มม.	2	2	2	2
92151B	92151-1463	BOLT,8X50	โบลท์ 8X50 มม.	1	1	1	1
92153	92153-0959	BOLT,FLANGED,8X110	โบลท์ 8X110 มม.	3	3	3	3
92153A	92153-0960	BOLT,FLANGED,8X120	โบลท์ 8X120 มม.	1	1	1	1
92153B	92153-1449	BOLT,FLANGED,9X113	โบลท์ 9X113 มม.	4	4	4	4
92153C	92153-1450	BOLT,FLANGED,9X83	โบลท์ 9X83 มม.	2	2	2	2
92154	92154-0966	BOLT,FLANGED,6X45	โบลท์ 6X45 มม.	2	2	2	2
92154A	92154-0967	BOLT,FLANGED,6X32	โบลท์ 6X32 มม.	1	1	1	1
92200	92200-0115	WASHER,9.2X19X2.3	แหวนรอง 9.2X19X2.3 มม.	6	6	6	6
92200A	92200-1063	WASHER,8.5X16X1.2	แหวนรอง 8.5X16X1.2 มม.	3	3	3	3

This catalog covers:

'17-'18 KLE650 FHF/FHFA/FJF/FJFA

Engine-เครื่องยนต์

GROUP NO.

16

This page covers:

Engine Cover(s)-ฝาครอบเครื่องยนต์(1/2)

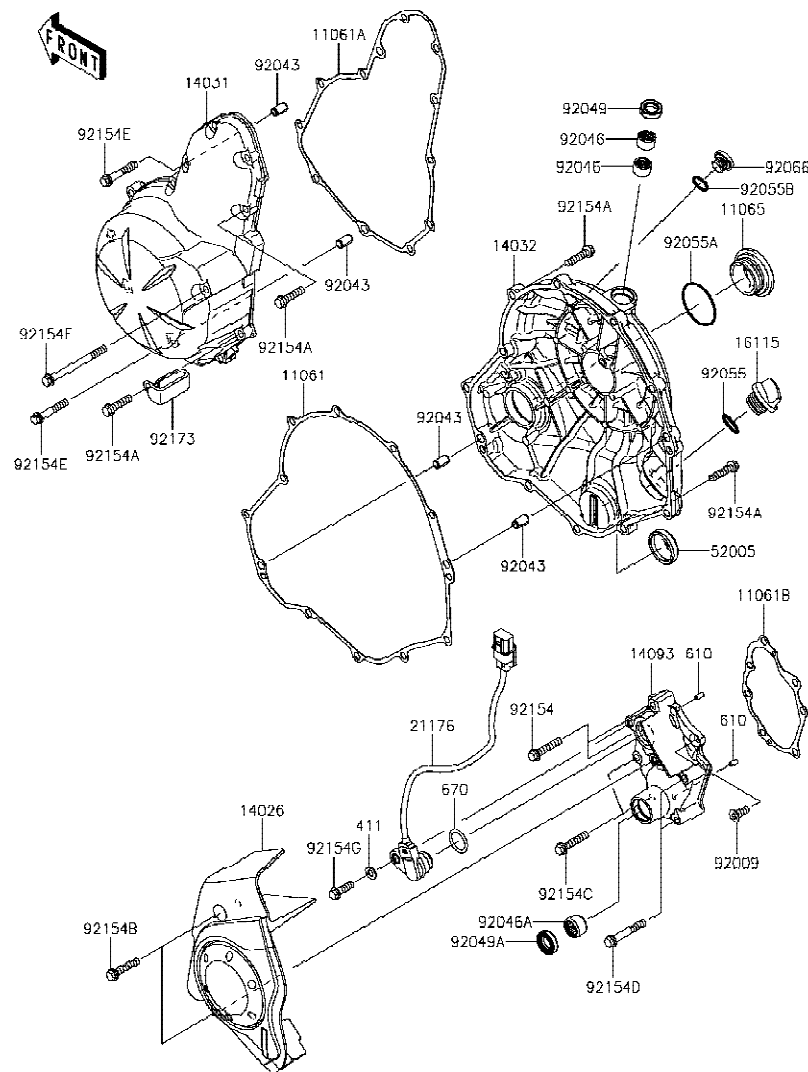

Ref No.	Part No. หมายเลขอะไหล่	Description-English ชื่ออะไหล่-อังกฤษ	Description-Thai ชื่ออะไหล่-ไทย	Quantity-KLE650			
				'17 FHF	'17 FHFA	'18 FJF	'18 FJFA
11061	11061-0164	GASKET,CLUTCH COVER	ปะเก็นฝาครอบคลัทช์	1	1	1	1
11061A	11061-0165	GASKET,GENERATOR COVER	ปะเก็นฝาครอบจานไฟ	1	1	1	1
11061B	11061-0166	GASKET,TRANSMISSION COVER	ปะเก็นฝาครอบเกียร์	1	1	1	1
11065	11065-0281	CAP	ฝาปิดฝาครอบคลัทช์	1	1	1	1
14026	14026-0129	COVER-CHAIN	ฝาครอบโซ่	1	1	1	1
14031	14031-0096	COVER-GENERATOR	ฝาครอบจานไฟ	1	1	1	1
14032	14032-0115	COVER-CLUTCH	ฝาครอบคลัทช์	1	1	1	1
14093	14093-0463	COVER,TRANSMISSION	ฝาครอบเกียร์	1	1	1	1
16115	16115-1053	CAP-OIL FILLER	ฝาปิดน้ำมันเครื่อง	1	1	1	1
21176	21176-0820	SENSOR,GEAR POSITION	ตัววัดตำแหน่งเกียร์	1	1	1	1
52005	52005-0071	GAUGE,OIL LEVEL	เกจวัดระดับน้ำมันเครื่อง	1	1	1	1
92009	92009-1360	SCREW,6X16	สกรู 6X16 มม.	1	1	1	1
92043	92043-1263	PIN,6.2X8X14	สลัก 6.2X8X14 มม.	4	4	4	4
92046	92046-0034	BEARING-NEEDLE,HK1210FM	ตลับลูกปืนเข็ม	2	2	2	2
92046A	92046-1148	BEARING-NEEDLE,HK1312	ตลับลูกปืนเข็ม	1	1	1	1
92049	92049-1475	SEAL-OIL,CLUTCH RELEASE	ซีลขาดคลัทช์	1	1	1	1
92049A	92049-1519	SEAL-OIL,TC13225.5	ซีลแกนเกียร์	1	1	1	1
92055	92055-0844	RING-O,19.8MM	โอริง 20 มม.	1	1	1	1
92055A	92055-0849	RING-O,39.4MM	โอริง 39.4 มม.	1	1	1	1
92055B	92055-1011	RING-O,13.0X1.9	โอริง 13X1.9 มม.	1	1	1	1
92066	92066-0131	PLUG,12X9.1	จุกยาง	1	1	1	1
92154	92154-0727	BOLT,FLANGED,6X30	โบลท์ 6X30 มม.	2	2	2	2
92154A	92154-0819	BOLT,FLANGED,6X25	โบลท์ 6X25 มม.	21	21	21	21
92154B	92154-1772	BOLT,FLANGED,6X30	โบลท์ 6X30 มม.	2	2	2	2
92154C	92154-1773	BOLT,FLANGED,6X30	โบลท์ 6X30 มม.	2	2	2	2
92154D	92154-1774	BOLT,FLANGED,6X40	โบลท์ 6X40 มม.	2	2	2	2
92154E	92154-1779	BOLT,FLANGED,6X35	โบลท์ 6X35 มม.	2	2	2	2
92154F	92154-1780	BOLT,FLANGED,6X70	โบลท์ 6X70 มม.	1	1	1	1
92154G	92154-2130	BOLT,FLANGED,6X20	โบลท์ 6X20 มม.	1	1	1	1
92173	92173-0725	CLAMP	เข็มขัดรัด	1	1	1	1

This catalog covers:

'17-'18 KLE650 FHF/FHFA/FJF/FJFA Engine-เครื่องยนต์

GROUP NO.

16

This page covers:

Engine Cover(s)-ฝาครอบเครื่องยนต์(2/2)

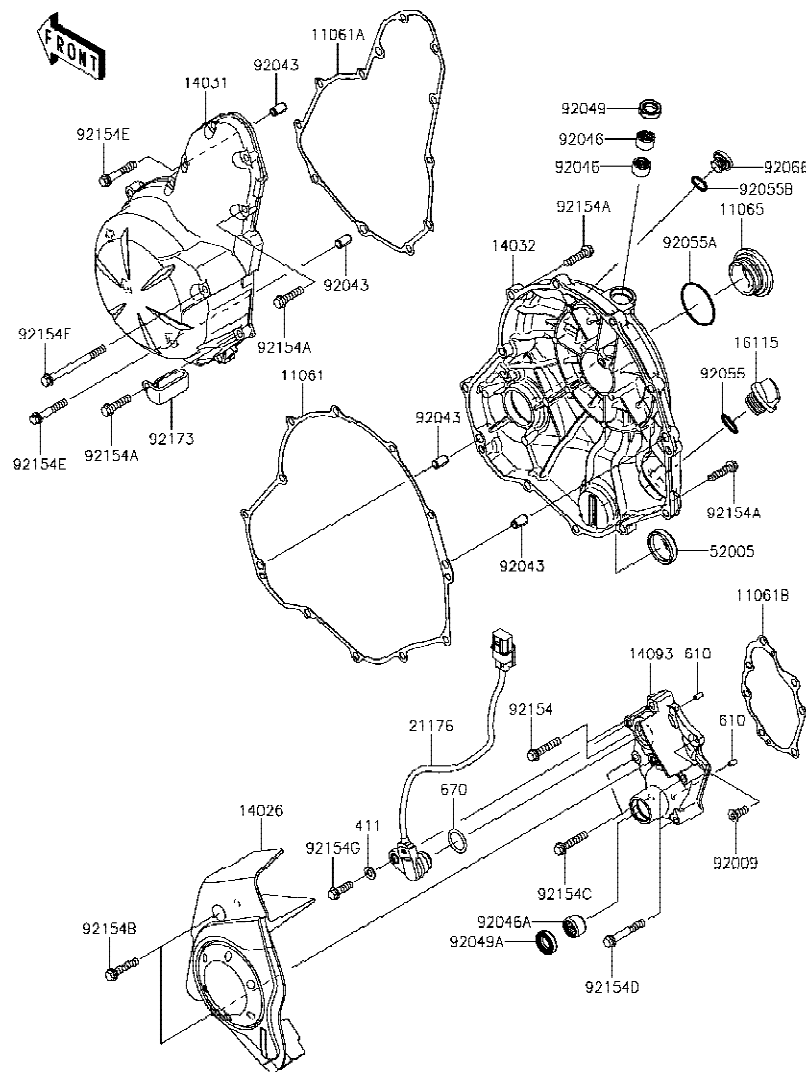

E1431

Ref No.	Part No. หมายเลขอะไหล่	Description-English ชื่ออะไหล่-อังกฤษ	Description-Thai ชื่ออะไหล่-ไทย	Quantity-KLE650			
				'17 FHF	'17 FHFA	'18 FJF	'18 FJFA
411	411AA0600	WASHER-PLAIN,6MM	แหวนรอง 6 มม.	1	1	1	1
610	610A0408	ROLLER,4X8	สลัก 4X8 มม.	2	2	2	2
670	670D2018	O RING,18MM	โอริง 18 มม.	1	1	1	1

This catalog covers:

'17~'18 KLE650 FHF/FHFA/FJF/FJFA Engine-เครื่องยนต์

GROUP NO.

17

This page covers:

Oil Pan-อ่างน้ำมันเครื่อง

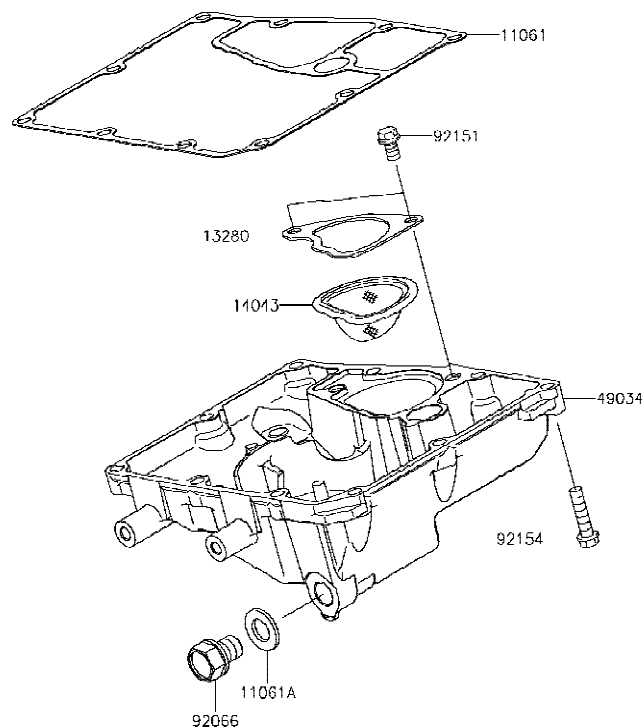

E1434

Ref No.	Part No. หมายเลขอะไหล่	Description-English ชื่ออะไหล่-อังกฤษ	Description-Thai ชื่ออะไหล่-ไทย	Quantity-KLE650			
				'17 FHF	'17 FHFA	'18 FJF	'18 FJFA
11061	11061-0167	GASKET,OIL PAN	ปะเก็นอ่างน้ำมันเครื่อง	1	1	1	1
11061A	11061-0417	GASKET,12X22X2	ปะเก็นน็อตถ่ายน้ำมันเครื่อง	1	1	1	1
13280	13280-0134	HOLDER,OIL FILTER	ขวยึดตะแกรงกรองน้ำมันเครื่อง	1	1	1	1
14043	14043-0008	FILTER,OIL(SCAVENGE)	ตะแกรงกรองน้ำมันเครื่อง	1	1	1	1
49034	49034-0552	PAN-OIL	อ่างน้ำมันเครื่อง	1	1	1	1
92066	92066-0767	PLUG,OIL DRAIN,12X15	น็อตถ่ายน้ำมันเครื่อง	1	1	1	1
92151	92151-1389	BOLT,FLANGED-SMALL,6X10	โบลท์ 6X10 มม.	2	2	2	2
92154	92154-0819	BOLT,FLANGED,6X25	โบลท์ 6X25 มม.	10	10	10	10

This catalog covers:

'17-'18 KLE650 FHF/FHFA/FJF/FJFA Engine-เครื่องยนต์

GROUP NO.

18

This page covers:

Throttle-ชุดลิ้นเร่ง

E1510

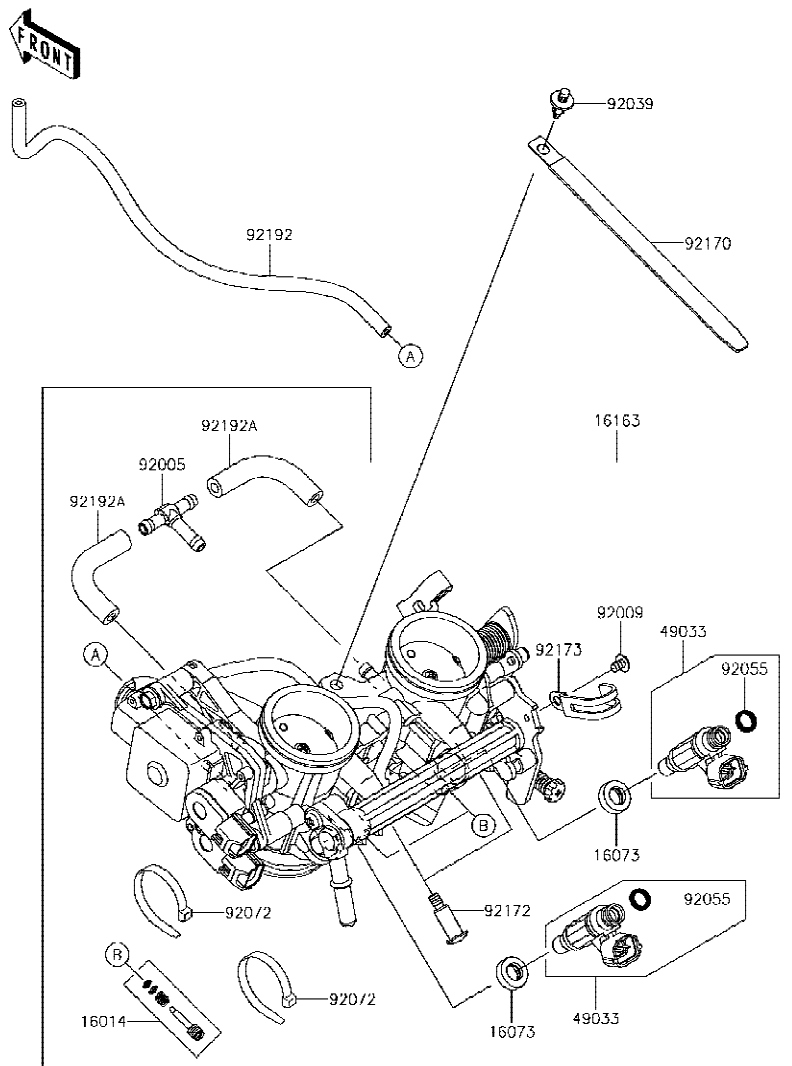

Ref No.	Part No. หมายเลขอะไหล่	Description-English ชื่ออะไหล่-อังกฤษ	Description-Thai ชื่ออะไหล่-ไทย	Quantity-KLE650			
				'17 FHF	'17 FHFA	'18 FJF	'18 FJFA
16014	16014-0002	SCREW-PILOT AIR	สกรูปรับอากาศ	2	2	2	2
16073	16073-3707	INSULATOR	แผ่นฉนวน	2	2	2	2
16163	16163-0838	THROTTLE-ASSY	ลิ้นเร่ง(ชุด)	1	1	1	1
49033	49033-0011	NOZZLE-INJECTION	หัวฉีด	2	2	2	2
92005	92005-0730	FITTING,3WAY	ข้อต่อท่อ 3 ทาง	1	1	1	1
92009	92009-1860	SCREW,CLAMP	สกรู	1	1	1	1
92039	92039-0068	RIVET	หมุดย้ำ	1	1	1	1
92055	92055-1622	RING-O,INJECTION NOZZLE	โอริงหัวฉีด	2	2	2	2
92072	92072-0012	BAND,SUB-HARNESS	ตัวคล้องรัดสายไฟ	2	2	2	2
92170	92170-1114	CLAMP,L=150	คลิปรัด L=150 มม.	1	1	1	1
92172	92172-0064	SCREW,PIPE INJECTION	สกรู	2	2	2	2
92173	92173-0288	CLAMP	เข็มขัด	1	1	1	1
92192	92192-0977	TUBE,3X6.7X300	ท่อยาง	1	1	1	1
92192A	92192-1045	TUBE	ท่อยาง	2	2	2	2

This catalog covers:

'17~'18 KLE650 FHF/FHFA/FJF/FJFA Engine-เครื่องยนต์

GROUP NO.

19

This page covers:

Fuel Pump-ปั้มน้ำมันเชื้อเพลิง

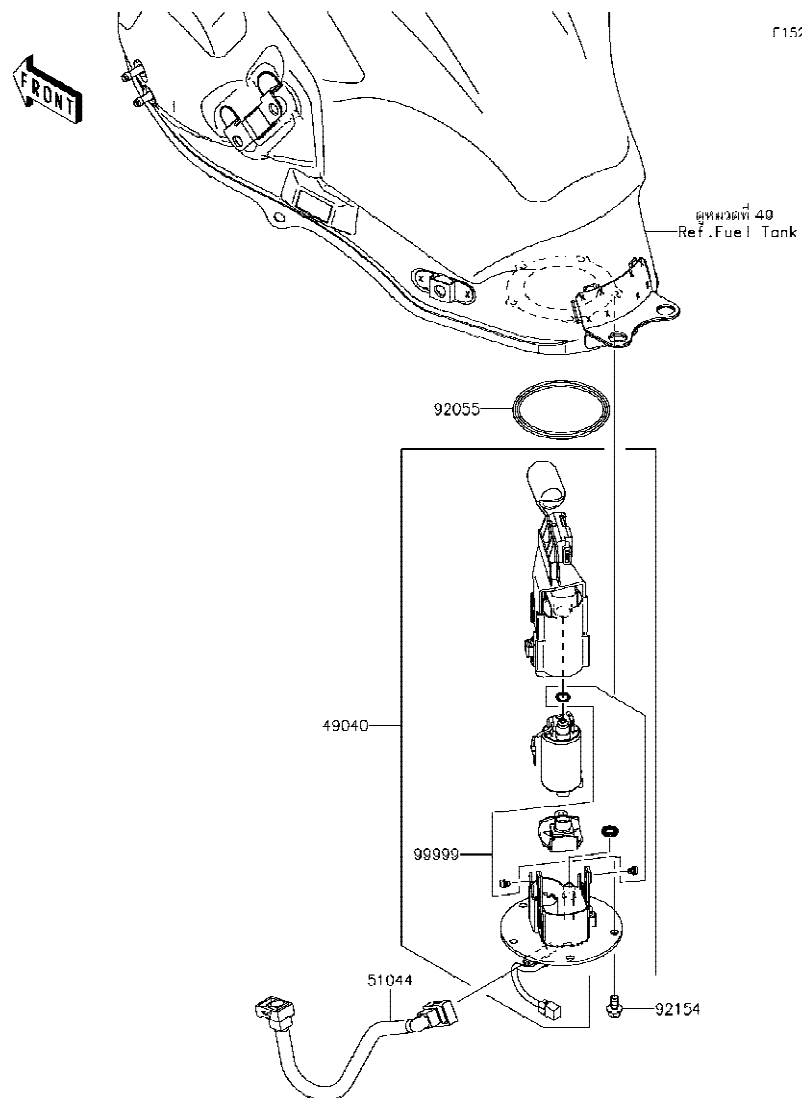

Ref No.	Part No. หมายเลขอะไหล่	Description-English ชื่ออะไหล่-อังกฤษ	Description-Thai ชื่ออะไหล่-ไทย	Quantity-KLE650			
				'17 FHF	'17 FHFA	'18 FJF	'18 FJFA
49040	49040-0737	PUMP-FUEL	ปั้มน้ำมันเชื้อเพลิง	1	1	1	1
51044	51044-0849	TUBE-ASSY,FUEL	ท่อน้ำมันเชื้อเพลิง	1	1	1	1
92055	92055-0728	RING-O,74.6X5.7	โอริง 74.6X5.7 มม.	1	1	1	1
92154	92154-1848	BOLT,FLANGED,6X12	โบลท์ 6X12 มม.	5	5	5	5
99999	99999-0525	KIT,FUEL FILTER	ไส้กรองน้ำมันเชื้อเพลิง(ชุด)	1	1	1	1

This catalog covers:

'17-'18 KLE650 FHF/FHFA/FJF/FJFA Engine-เครื่องยนต์

GROUP NO.

20

This page covers:

Fuel Injection-ตัววัดและส่งสัญญาณ

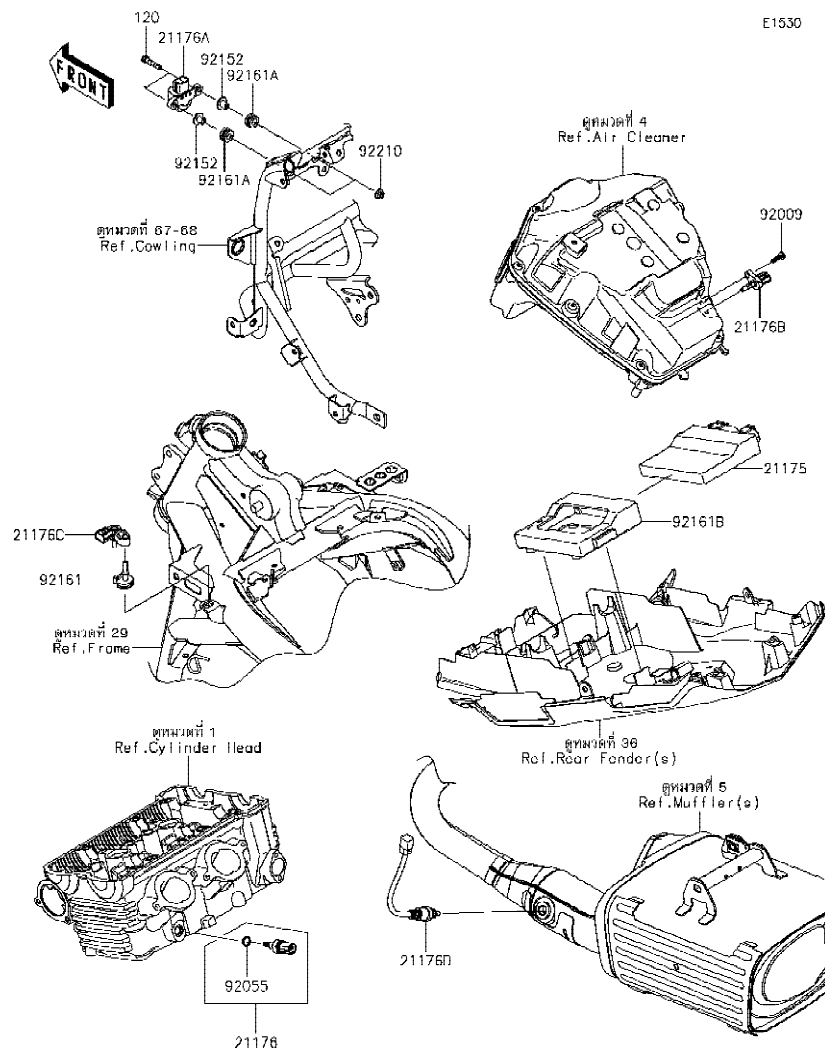

Ref No.	Part No. หมายเลขอะไหล่	Description-English ชื่ออะไหล่-อังกฤษ	Description-Thai ชื่ออะไหล่-ไทย	Quantity-KLE650			
				'17 FHF	'17 FHFA	'18 FJF	'18 FJFA
21175	21175-1210	CONTROL UNIT-ELECTRONIC	ตัวควบคุมอิเล็กทรอนิกส์	1	1	1	1
21176	21176-0009	SENSOR, WATER TEMP	ตัววัดอุณหภูมิ	1	1	1	1
21176A	21176-0026	SENSOR, VEHICLE-DOWN	ตัววัดการดัดน้ำมัน	1	1	1	1
21176B	21176-0048	SENSOR, AIR TEMPERATURE	ตัววัดอุณหภูมิอากาศ	1	1	1	1
21176C	21176-0111	SENSOR, PRESSURE	ตัววัดแรงดัน	1	1	1	1
21176D	21176-0775	SENSOR, OXYGEN	ตัววัดออกซิเจน	1	1	1	1
92009	92009-1984	SCREW, TAPPING, 5X16	สกรู 5X16 มม.	1	1	1	1
92055	92055-0016	RING-O, 9.5X1.9	โอริง 9.5X1.9 มม.	1	1	1	1
92152	92152-1592	COLLAR	ปลอกเพลา	2	2	2	2
92161	92161-0673	DAMPER	ยางรอง	1	1	1	1
92161A	92161-0685	DAMPER, 8X16X8.6	ยางรอง	2	2	2	2
92161B	92161-1854	DAMPER, ECU	ยางรอง	1	1	1	1
92210	92210-0007	NUT, FLANGED, 5MM	น็อต 5 มม.	2	2	2	2
120	120CA0525	BOLT-SOCKET, 5X25	โบลท์ 5X25 มม.	2	2	2	2

This catalog covers:

'17-'18 KLE650 FHF/FHFA/FJF/FJFA Engine-เครื่องยนต์

GROUP NO.

21

This page covers:

Fuel Evaporative System-ระบบควบคุมไอน้ำมันเชื้อเพลิง

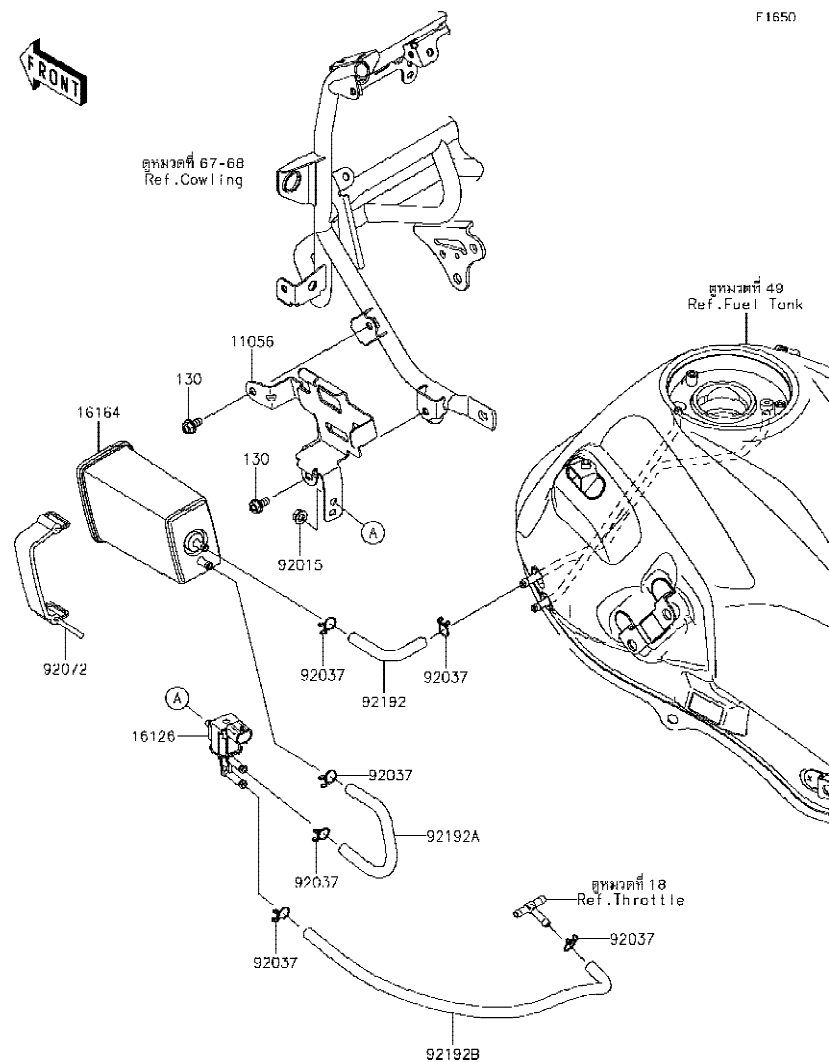

Ref No.	Part No. หมายเลขอะไหล่	Description-English ชื่ออะไหล่-อังกฤษ	Description-Thai ชื่ออะไหล่-ไทย	Quantity-KLE650			
				'17 FHF	'17 FHFA	'18 FJF	'18 FJFA
11056	11056-3928	BRACKET,CANISTER	ขาคานิสเตอร์	1	1	1	1
16126	16126-0705	VALVE,SOLENOID	วาล์ว SOLENOID	1	1	1	1
16164	16164-0012	CANISTER	คานิสเตอร์	1	1	1	1
92015	92015-1367	NUT,FLANGED,6MM	น็อต 6 มม.	1	1	1	1
92037	92037-147	CLAMP,TUBE	คลิปรัดท่อยาง	6	6	6	6
92072	92072-0135	BAND,L=90	สายรัด L=90 มม.	1	1	1	1
92192	92192-1382	TUBE,TANK-CANISTER	ท่อยาง	1	1	1	1
92192A	92192-1383	TUBE,CANISTER-VALVE	ท่อยาง	1	1	1	1
92192B	92192-1384	TUBE,VALVE-THROTTLE	ท่อยาง	1	1	1	1
130	130BA0612	BOLT-FLANGED,6X12	โบลท์ 6X12 มม.	2	2	2	2

This catalog covers:

'17-'18 KLE650 FHF/FHFA/FJF/FJFA Engine-เครื่องยนต์

GROUP NO.

22

This page covers:

Oil Pump-ปั๊มน้ำมันเครื่อง

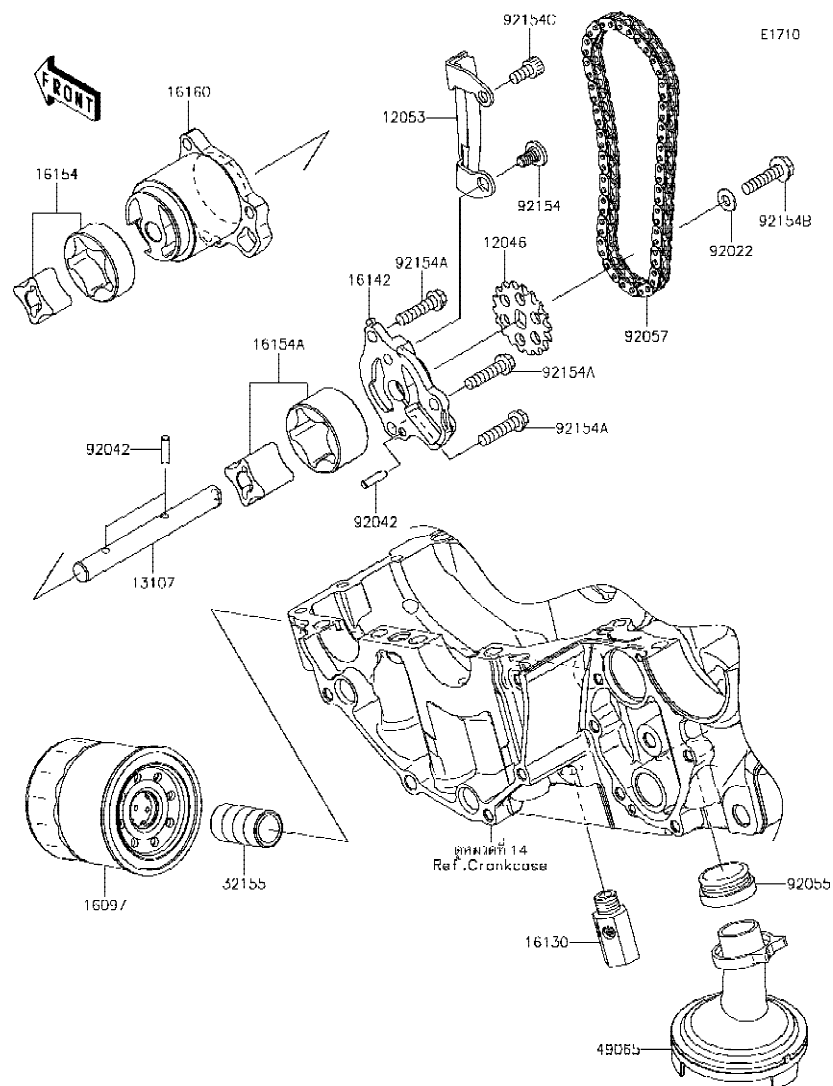

Ref No.	Part No. หมายเลขอะไหล่	Description-English ชื่ออะไหล่-อังกฤษ	Description-Thai ชื่ออะไหล่-ไทย	Quantity-KLE650			
				'17 FHF	'17 FHFA	'18 FJF	'18 FJFA
12046	12046-0040	SPROCKET,18T,BF04M	เฟืองขับปั๊มน้ำมันเครื่อง 18 T	1	1	1	1
12053	12053-0071	GUIDE-CHAIN	ตัวกันโซ่ปั๊มน้ำมันเครื่อง	1	1	1	1
13107	13107-0772	SHAFT,OIL PUMP	แกนปั๊มน้ำมันเครื่อง	1	1	1	1
16097	16097-0552	FILTER-ASSY-OIL	ไส้กรองน้ำมันเครื่อง	1	1	1	1
16130	16130-0552	VALVE-ASSY-RELIEF	วาล์วควบคุมแรงดันน้ำมันเครื่อง	1	1	1	1
16142	16142-0712	COVER-PUMP	ฝาครอบปั๊มน้ำมันเครื่อง	1	1	1	1
16154	16154-0037	ROTOR-PUMP,L=14	ลูกเบี้ยวปั๊มน้ำมันเครื่อง	1	1	1	1
16154A	16154-1115	ROTOR-PUMP,40.56X22	ลูกเบี้ยวปั๊มน้ำมันเครื่อง	1	1	1	1
16160	16160-0110	BODY	เสื้อปั๊มน้ำมันเครื่อง	1	1	1	1
32155	32155-0029	PIPE,OIL FILTER	ท่อน้ำมัน	1	1	1	1
49065	49065-0708	FILTER-OIL	ตะแกรงกรองน้ำมันเครื่อง	1	1	1	1
92022	92022-1827	WASHER,6X12.8X1.2	แหวนรอง 6X12.8X1.2 มม.	1	1	1	1
92042	92042-014	PIN,DOWEL,4X15.8	สลัก 4X15.8 มม.	3	3	3	3
92055	92055-1354	RING-O,OIL FILTER	โอริงท่อต่อไส้กรองน้ำมันเครื่อง	1	1	1	1
92057	92057-0098	CHAIN,DID 215FD-DHA,56LE	โซ่ขับปั๊มน้ำมันเครื่อง	1	1	1	1
92154	92154-0188	BOLT,SOCKET,6X11	โบลท์ 6X11 มม.	1	1	1	1
92154A	92154-0783	BOLT,FLANGED,6X25	โบลท์ 6X25 มม.	3	3	3	3
92154B	92154-0811	BOLT,FLANGED,6X25	โบลท์ 6X25 มม.	1	1	1	1
92154C	92154-0812	BOLT,SOCKET,6X12	โบลท์ 6X12 มม.	1	1	1	1

This catalog covers:

'17-'18 KLE650 FHF/FHFA/FJF/FJFA Engine-เครื่องยนต์

GROUP NO.

23

This page covers:

Generator-แม่เหล็กไฟฟ้า

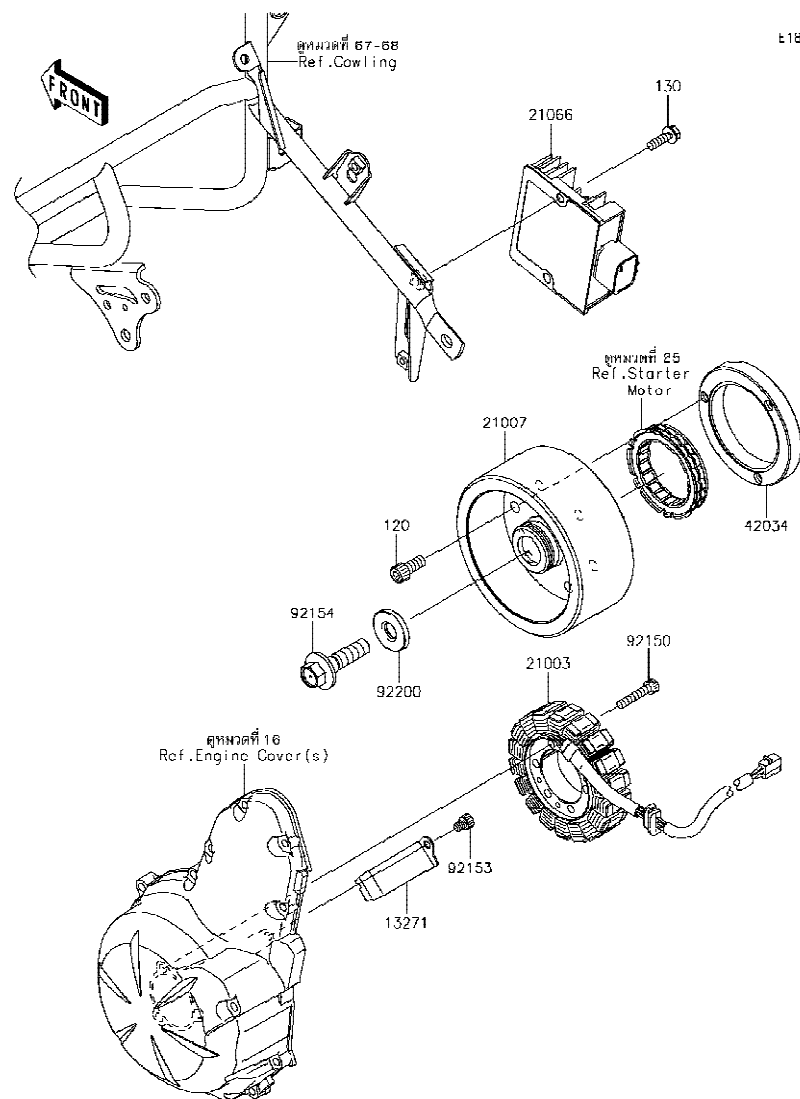

±1810

Ref No.	Part No. หมายเลขอะไหล่	Description-English ชื่ออะไหล่-อังกฤษ	Description-Thai ชื่ออะไหล่-ไทย	Quantity-KLE650			
				'17 FHF	'17 FHFA	'18 FJF	'18 FJFA
13271	13271-0952	PLATE	แผ่นกันขดลวด	1	1	1	1
21003	21003-0164	STATOR	แม่เหล็กไฟฟ้า	1	1	1	1
21007	21007-0601	ROTOR	แม่เหล็กจานไฟ	1	1	1	1
21066	21066-0750	REGULATOR-VOLTAGE	เร็กกูเลเตอร์	1	1	1	1
42034	42034-1143	COUPLING	แป้นคลัตช์สตาร์ท	1	1	1	1
92150	92150-1433	BOLT, SOCKET, 6X30	โบลท์ 6X30 มม.	3	3	3	3
92153	92153-1414	BOLT, SOCKET, 6X8	โบลท์ 6X8 มม.	1	1	1	1
92154	92154-1812	BOLT, FLANGED, 12X45	โบลท์ 12X45 มม.	1	1	1	1
92200	92200-0220	WASHER, 12X33X5	แหวนรอง 12X33X5 มม.	1	1	1	1
120	120CA0818	BOLT-SOCKET, 8X18	โบลท์ 8X18 มม.	3	3	3	3
130	130BA0620	BOLT-FLANGED, 6X20	โบลท์ 6X20 มม.	2	2	2	2

This catalog covers:

'17-'18 KLE650 FHF/FHFA/FJF/FJFA Engine-เครื่องยนต์

GROUP NO.

24

This page covers:

Ignition System-คอยล์หัวเทียน

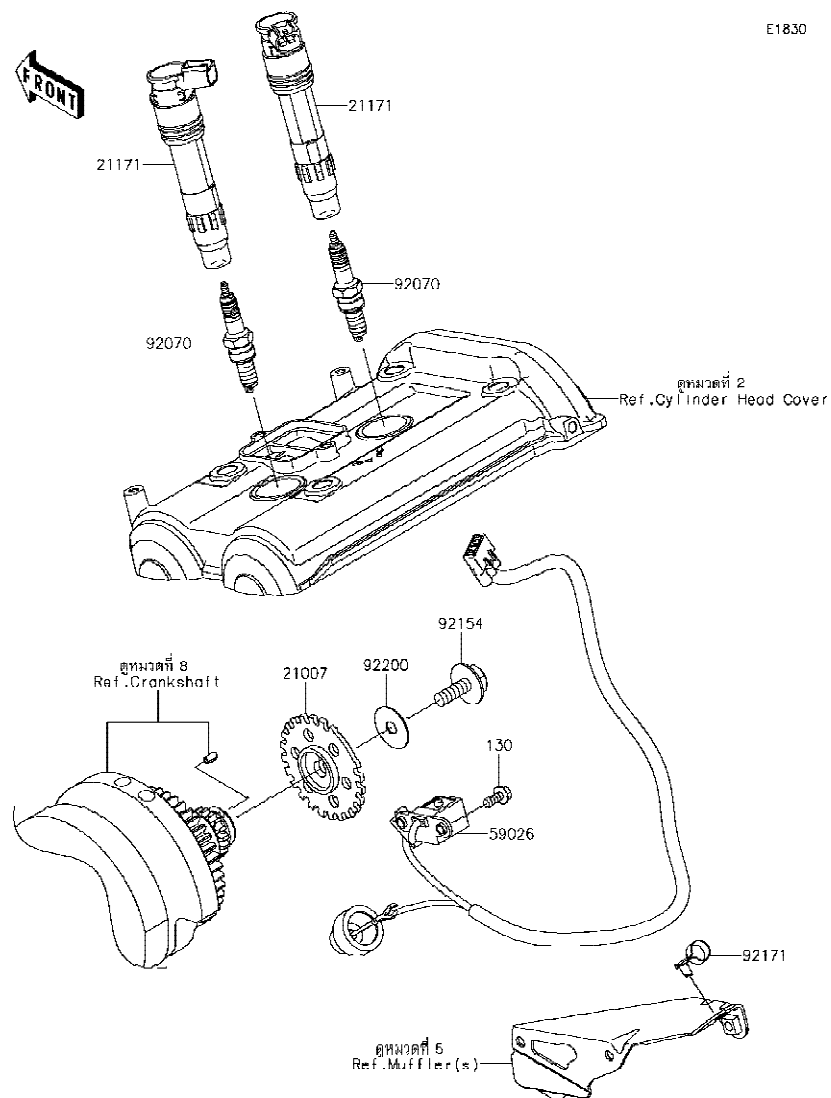

E1830

Ref No.	Part No. หมายเลขอะไหล่	Description-English ชื่ออะไหล่-อังกฤษ	Description-Thai ชื่ออะไหล่-ไทย	Quantity-KLE650			
				'17 FHF	'17 FHFA	'18 FJF	'18 FJFA
21007	21007-0053	ROTOR,PULSING	จานไฟสัญญาณ	1	1	1	1
21171	21171-0033	COIL-ASSY-IGNITION	คอยล์จุดระเบิด	2	2	2	2
59026	59026-0018	COIL-PULSING	คอยล์สัญญาณ	1	1	1	1
92070	92070-0014	PLUG-SPARK,CR9EIA(NGK)	หัวเทียน CR9EIA(NGK)	2	2	2	2
92154	92154-0187	BOLT,FLANGED,8X23	bolt 8X23 มม.	1	1	1	1
92171	92171-0836	CLAMP,SPEED	คลิปัด	1	1	1	1
92200	92200-0274	WASHER,8.5X28X0.8	แหวนรอง 8.5X28X0.8 มม.	1	1	1	1
130	130BA0512	BOLT-FLANGED,5X12	bolt 5X12 มม.	2	2	2	2

This catalog covers:

'17-'18 KLE650 FHF/FHFA/FJF/FJFA Engine-เครื่องยนต์

GROUP NO.

25

This page covers:

Starter Motor-มอเตอร์สตาร์ท

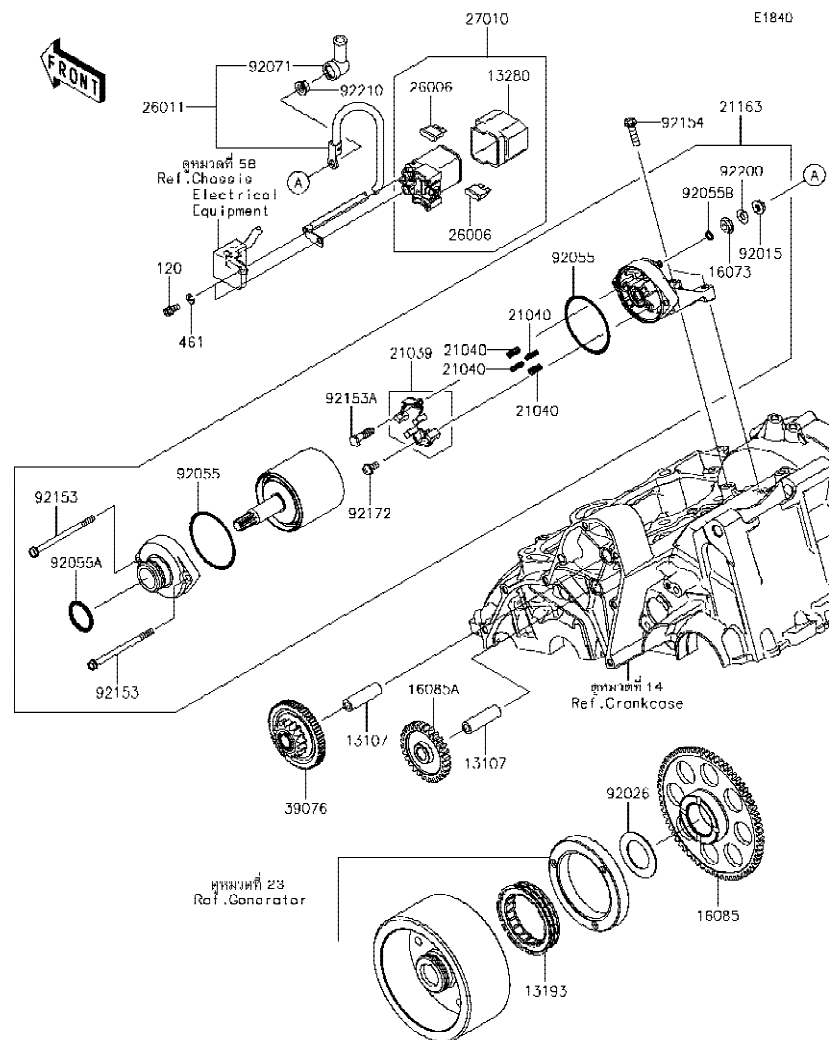

Ref No.	Part No. หมายเลขอะไหล่	Description-English ชื่ออะไหล่-อังกฤษ	Description-Thai ชื่ออะไหล่-ไทย	Quantity-KLE650			
				'17 FHF	'17 FHFA	'18 FJF	'18 FJFA
13107	13107-1106	SHAFT, IDLE GEAR	แกนเฟืองสตาร์ท	2	2	2	2
13193	13193-0006	CLUTCH-ASSY-ONEWAY	คลัชทางเดียว	1	1	1	1
13280	13280-0301	HOLDER	ขวยึด	1	1	1	1
16073	16073-0053	INSULATOR	แผ่นฉนวน	1	1	1	1
16085	16085-0076	GEAR, 67T	เฟืองคลัชสตาร์ท 67 T	1	1	1	1
16085A	16085-0148	GEAR, IDLE, 28T	เฟืองสะพาน 28 T	1	1	1	1
21039	21039-0004	BRUSH, CARBON	ชุดแปรงถ่าน	1	1	1	1
21040	21040-0003	SPRING-BRUSH	สปริงแปรงถ่าน	4	4	4	4
21163	21163-0746	STARTER-ELECTRIC	มอเตอร์สตาร์ท(ชุด)	1	1	1	1
26006	26006-1006	FUSE, BLADE, 30A, GREEN	ฟิวส์ 30 แอมป์	2	2	2	2
26011	26011-0873	WIRE-LEAD	สายไฟมอเตอร์สตาร์ท	1	1	1	1
27010	27010-0099	SWITCH, MAGNETIC	สวิตช์มอเตอร์สตาร์ท(ชุด)	1	1	1	1
39076	39076-0023	LIMITER, 16T&66T	ตัวตัดมอเตอร์สตาร์ท	1	1	1	1
92015	92015-1476	NUT, STARTER MOTOR	น็อตล็อกสายไฟมอเตอร์สตาร์ท	1	1	1	1
92026	92026-087	SPACER, 29.1X47.5X1.2	แหวนรอง 29.1X47.5X1.2 มม.	1	1	1	1
92055	92055-0136	RING-O	โอริง	2	2	2	2
92055A	92055-1276	RING-O	โอริงมอเตอร์สตาร์ท	1	1	1	1
92055B	92055-1370	RING-O, 4.5X2.0	โอริง 4.5X2.0 มม.	1	1	1	1
92071	92071-0024	GROMMET	ยางหุ้มสายไฟ	1	1	1	1
92153	92153-1850	BOLT	โบลท์	2	2	2	2
92153A	92153-1866	BOLT	โบลท์	1	1	1	1
92154	92154-0504	BOLT, FLANGED, 6X22	โบลท์ 6X22 มม.	2	2	2	2
92172	92172-0334	SCREW	สกรู	1	1	1	1
92200	92200-0386	WASHER	แหวนรอง	1	1	1	1
92210	92210-0188	NUT, 6MM	น็อต 6 มม.	1	1	1	1
120	120CB0610	BOLT-SOCKET, 6X10	โบลท์ 6X10 มม.	2	2	2	2
461	461DB0600	WASHER-SPRING, 6MM	แหวนรอง 6 มม.	2	2	2	2

This catalog covers:

'17-'18 KLE650 FHF/FHFA/FJF/FJFA Engine-เครื่องยนต์

GROUP NO.

26

This page covers:

Water Pump-ปั้มน้ำ

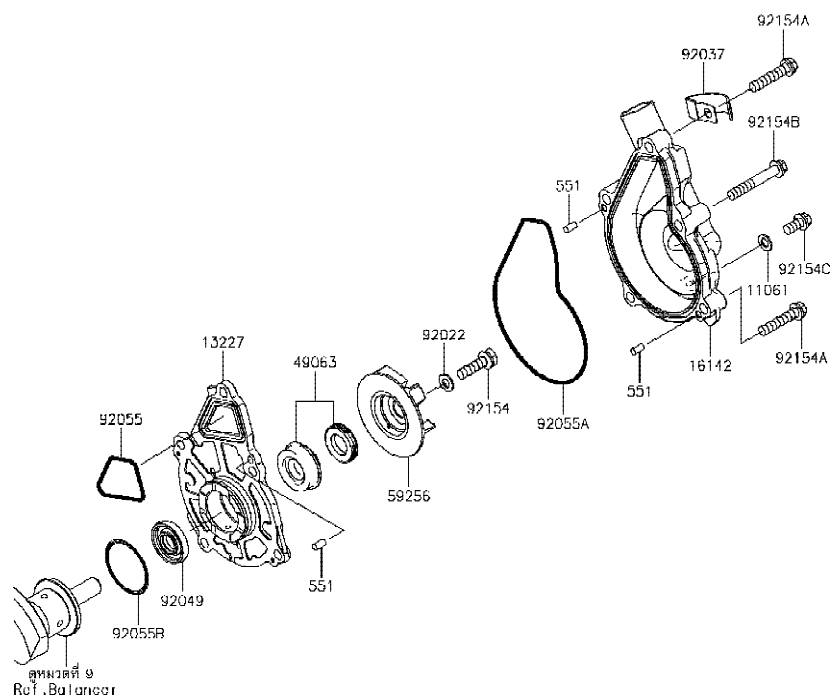

Ref No.	Part No. หมายเลขอะไหล่	Description-English ชื่ออะไหล่-อังกฤษ	Description-Thai ชื่ออะไหล่-ไทย	Quantity-KLE650			
				'17 FHF	'17 FHFA	'18 FJF	'18 FJFA
11061	11061-0107	GASKET	แหวนปะเก็น	1	1	1	1
13227	13227-0038	HOUSING	เสื้อปั้มน้ำ	1	1	1	1
16142	16142-0741	COVER-PUMP	ฝาครอบปั้มน้ำ	1	1	1	1
49063	49063-1055	SEAL-MECHANICAL,WATER	ซีลปั้มน้ำ	1	1	1	1
59256	59256-0009	IMPELLER	ใบพัดปั้มน้ำ	1	1	1	1
92022	92022-077	WASHER,6.1X12X1	แหวนรอง 6.1X12X1 มม.	1	1	1	1
92037	92171-0652	CLAMP	คลิปรัด	1	1	1	1
92049	92049-0791	SEAL-OIL,12X28.55X5	ซีลน้ำมัน	1	1	1	1
92055	92055-0082	RING-O,CASE-HOUSING	โอริงเสื้อปั้มน้ำ	1	1	1	1
92055A	92055-0083	RING-O,HOUSING-PUMP COVER	โอริงฝาครอบปั้มน้ำ	1	1	1	1
92055B	92055-1155	RING-O,33.2MM	โอริง 33.2 มม.	1	1	1	1
92154	92154-1069	BOLT,FLANGED,6X22	โบลท์ 6X22 มม.	1	1	1	1
92154A	92154-1773	BOLT,FLANGED,6X30	โบลท์ 6X30 มม.	2	2	2	2
92154B	92154-1774	BOLT,FLANGED,6X40	โบลท์ 6X40 มม.	3	3	3	3
92154C	92154-1777	BOLT,FLANGED,6X12	โบลท์ 6X12 มม.	1	1	1	1
551	551A0408	PIN-DOWEL,4X8	สลัก 4X8 มม.	3	3	3	3

This catalog covers:

'17-'18 KLE650 FHF/FHFA/FJF/FJFA

Engine-เครื่องยนต์

GROUP NO.

27

This page covers:

Radiator-หม้อน้ำ

E3032

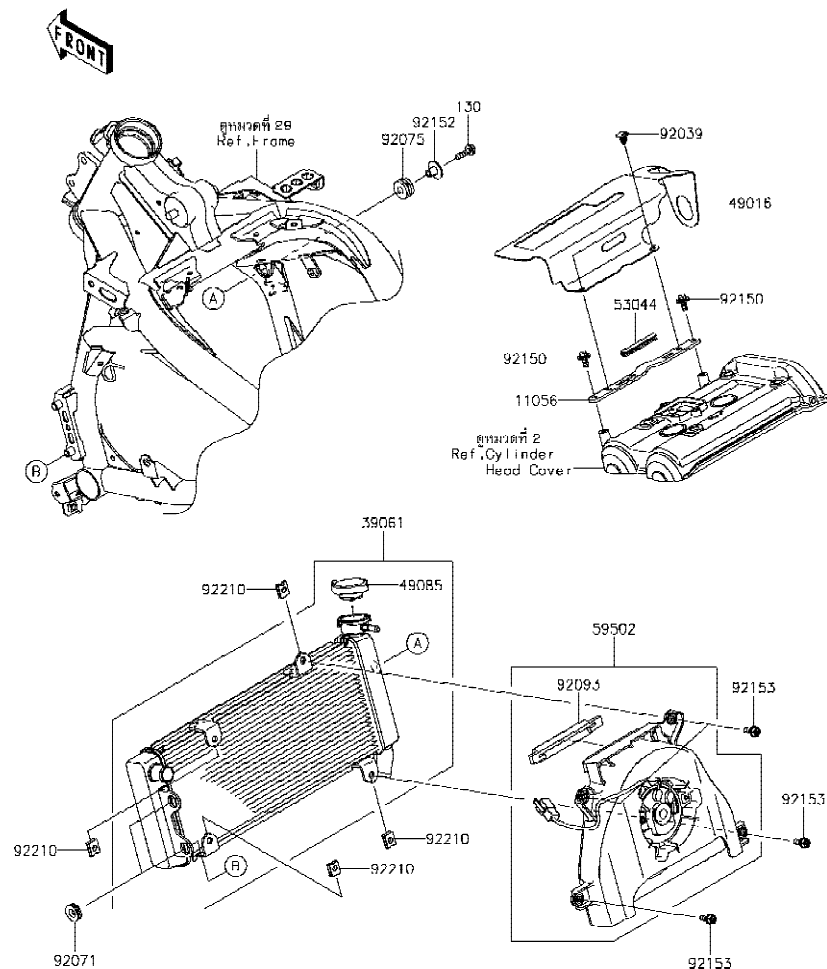

Ref No.	Part No. หมายเลขอะไหล่	Description-English ชื่ออะไหล่-อังกฤษ	Description-Thai ชื่ออะไหล่-ไทย	Quantity-KLE650			
				'17 FHF	'17 FHFA	'18 FJF	'18 FJFA
11056	11056-7316	BRACKET	ขายึด	1	1	1	1
39061	39061-0712	RADIATOR-ASSY	หม้อน้ำ(ชุด)	1	1	1	1
49016	49016-0632	COVER-SEAL	ฝาครอบหม้อน้ำ	1	1	1	1
49085	49085-0006	CAP-ASSY-PRESSURE	ฝาหม้อน้ำ	1	1	1	1
53044	53044-0565	TRIM	ขอบรอง	1	1	1	1
59502	59502-0603	FAN-ASSY	พัดลมหม้อน้ำ(ชุด)	1	1	1	1
92039	92039-0722	RIVET	หมุดย้ำ	2	2	2	2
92071	92071-1115	GROMMET	ลูกยาง	2	2	2	2
92075	92075-1690	DAMPER,10X24X12	ลูกยาง	1	1	1	1
92093	92093-0636	SEAL	ซีล	1	1	1	1
92150	92150-1689	BOLT,FLANGED,6X14	โบลท์ 6X14 มม.	2	2	2	2
92152	92152-0910	COLLAR,6.5X10X13.1	ปลอกทรง 6.5X10X13.1 มม.	1	1	1	1
92153	92153-0531	BOLT	โบลท์	4	4	4	4
92210	92210-1323	NUT	น็อต	4	4	4	4
130	130BA0622	BOLT-FLANGED,6X22	โบลท์ 6X22 มม.	1	1	1	1

This catalog covers:

'17-'18 KLE650 FHF/FHFA/FJF/FJFA Engine-เครื่องยนต์

GROUP NO.

28

This page covers:

Water Pipe-ท่อน้ำ

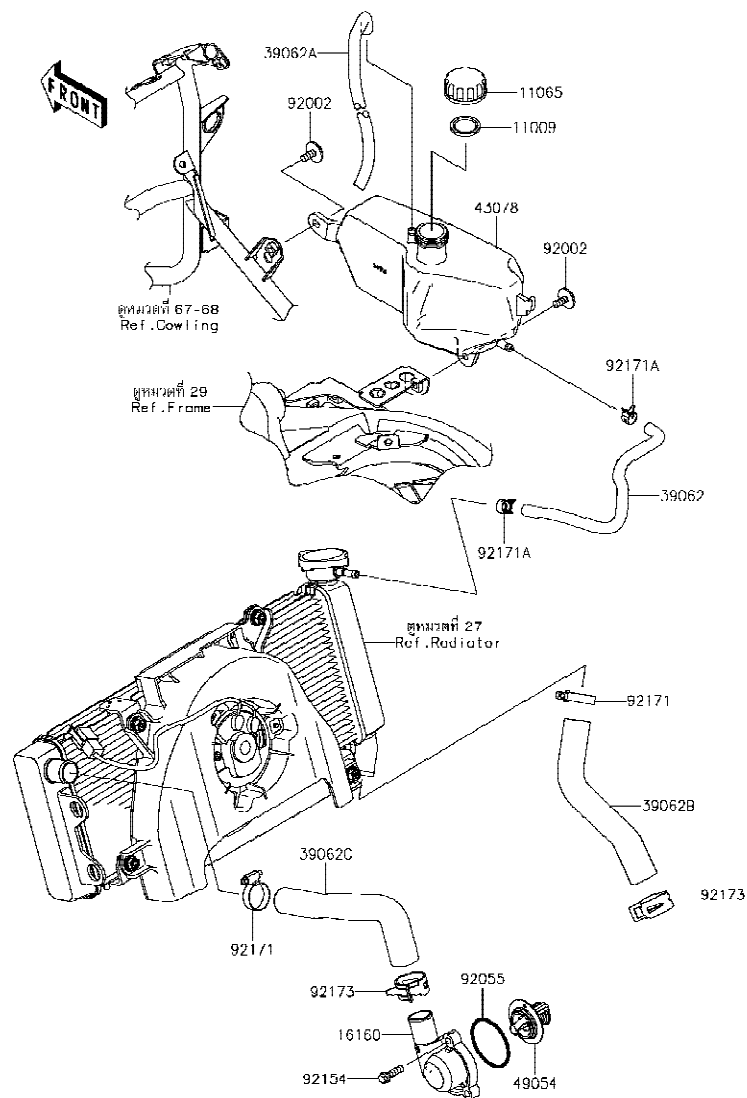

E3037

Ref No.	Part No. หมายเลขอะไหล่	Description-English ชื่ออะไหล่-อังกฤษ	Description-Thai ชื่ออะไหล่-ไทย	Quantity-KLE650			
				'17 FHF	'17 FHFA	'18 FJF	'18 FJFA
11009	11009-1145	GASKET,RESERVOIR TANK CAP	ปะเก็นฝาดังน้ำสำรอง	1	1	1	1
11065	11065-0969	CAP	ฝาดังน้ำสำรอง	1	1	1	1
16160	16160-0793	BODY,THERMO	ฝาครอบวาล์วน้ำ	1	1	1	1
39062	39062-0163	HOSE-COOLING,RAD-RESERVOIR	ท่อยางน้ำ	1	1	1	1
39062A	39062-0716	HOSE-COOLING,BREATHER	ท่อยางน้ำ	1	1	1	1
39062B	39062-0752	HOSE-COOLING,W/PUMP-RADIATOR	ท่อยางน้ำ	1	1	1	1
39062C	39062-0776	HOSE-COOLING,HEAD-RADIATOR	ท่อยางน้ำ	1	1	1	1
43078	43078-0065	RESERVOIR	ถังน้ำสำรอง	1	1	1	1
49054	49054-0001	THERMOSTAT	เทอร์โมสแตท	1	1	1	1
92002	92002-1188	BOLT,6X16	โบลท์ 6x16 มม.	2	2	2	2
92055	92055-0160	RING-O,44.7X2.4	โอริง 44.7X2.4 มม.	1	1	1	1
92154	92154-1778	BOLT,FLANGED,6X20	โบลท์ 6X20 มม.	3	3	3	3
92171	92171-0337	CLAMP	เข็มขัดรัด	2	2	2	2
92171A	92171-1992	CLAMP,10.5X8X0.7	เหล็กคล้อง 10.5X8X0.7 มม.	2	2	2	2
92173	92173-1416	CLAMP	คลิปรัดท่อ	2	2	2	2

This catalog covers:

'17-'18 KLE650 FHF/FHFA/FJF/FJFA

Chassis-ตัวถัง

GROUP NO.

29

This page covers:

Frame-เฟรม

F2120

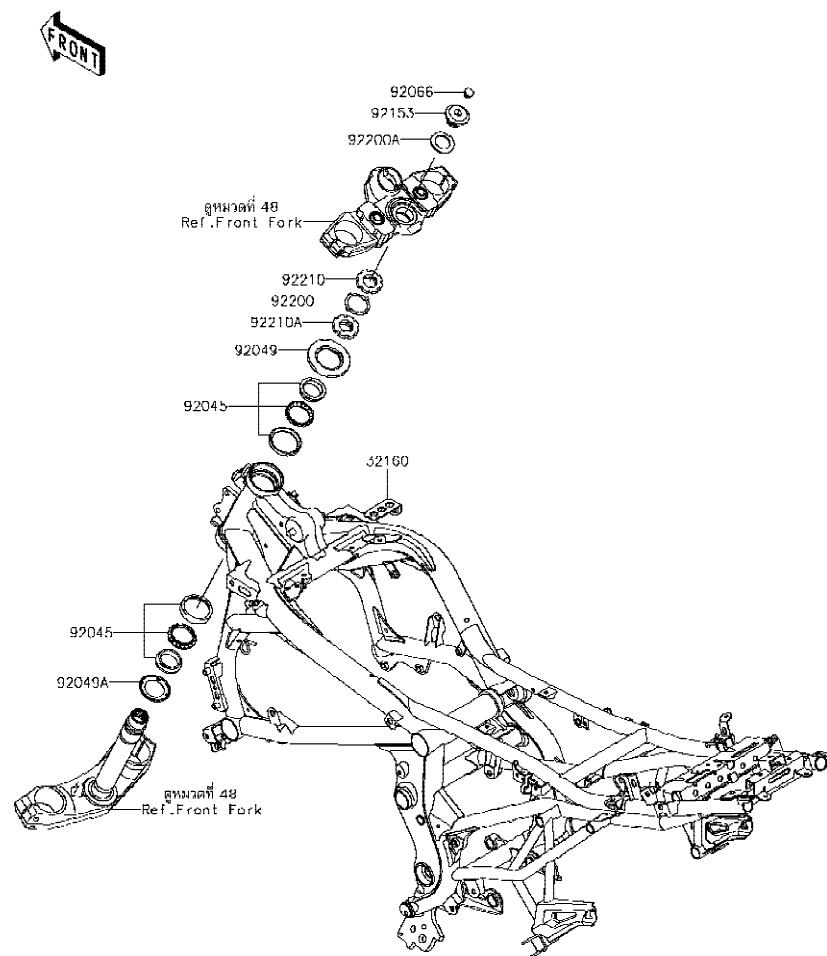

Ref No.	Part No. หมายเลขอะไหล่	Description-English ชื่ออะไหล่-อังกฤษ	Description-Thai ชื่ออะไหล่-ไทย	Quantity-KLE650			
				'17 FHF	'17 FHFA	'18 FJF	'18 FJFA
32160	32160-0741-18R	FRAME-COMP,F.S.BLACK	เฟรม-สีดำ	1	1	1	1
92045	92045-1384	BEARING-BALL,SF07A17PX1V1	ลูกปืนคอ(ชุด)	2	2	2	2
92049	92049-0131	SEAL-OIL	ซีลน้ำมัน	1	1	1	1
92049A	92049-0137	SEAL-OIL	ซีลน้ำมัน	1	1	1	1
92066	92066-0071	PLUG	จุกอุดโบลท์	1	1	1	1
92153	92153-0474	BOLT,26MM	โบลท์ 26 มม.	1	1	1	1
92200	92200-0036	WASHER	แหวนรอง	1	1	1	1
92200A	92200-0753	WASHER,27X42X2.3	แหวนรอง 27X42X2.3 มม.	1	1	1	1
92210	92210-0534	NUT,STEERING STEM,35MM	น็อตลิ้นค 35 มม.	1	1	1	1
92210A	92210-0535	NUT,STEERING STEM,35MM	น็อตลิ้นค 35 มม.	1	1	1	1

This catalog covers:

'17-'18 KLE650 FHF/FHFA/FJF/FJFA Chassis-ตัวถัง

GROUP NO.

30

This page covers:

Engine Mount-ส่วนประกอบในการยึดเครื่องยนต์

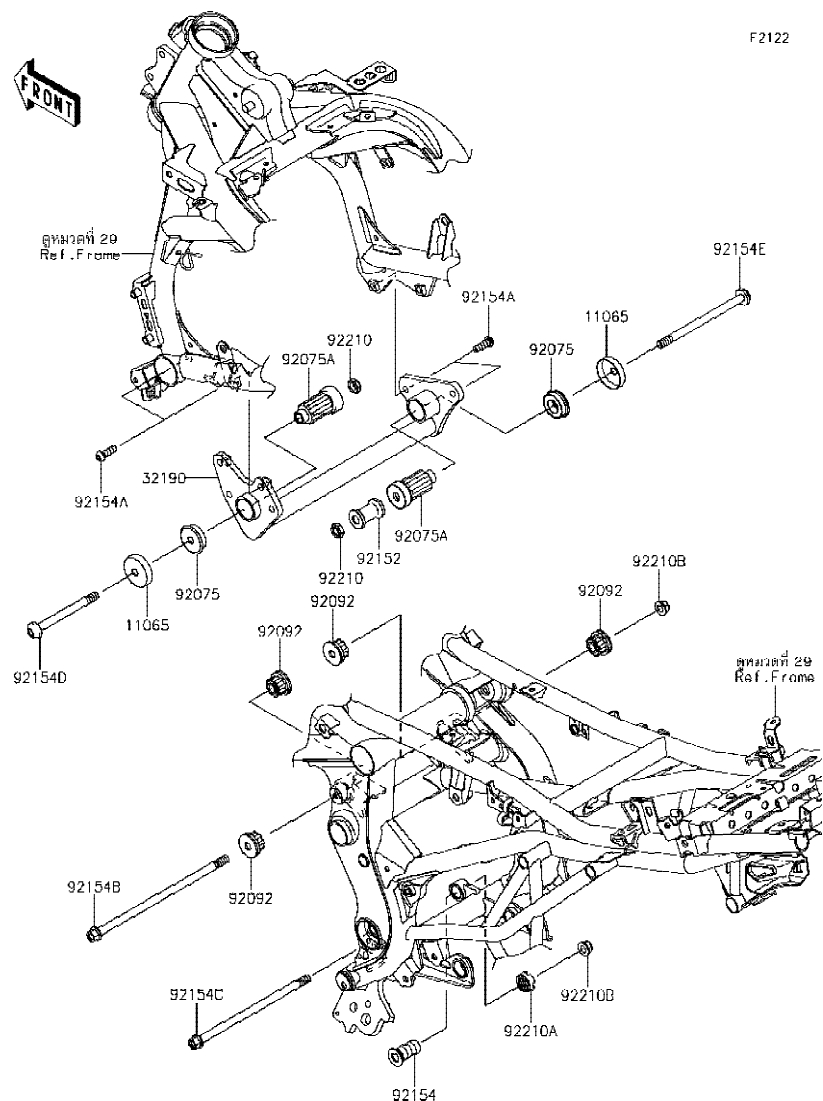

Ref No.	Part No. หมายเลขอะไหล่	Description-English ชื่ออะไหล่-อังกฤษ	Description-Thai ชื่ออะไหล่-ไทย	Quantity-KLE650			
				'17 FHF	'17 FHFA	'18 FJF	'18 FJFA
11065	11065-0871	CAP,10.5X43X10	ฝาปิด	2	2	2	2
32190	32190-0667	BRACKET-ENGINE,FR	ขายึดเครื่องยนต์-ตัวหน้า	1	1	1	1
92075	92075-1738	DAMPER,ENGINE MOUNT	ลูกยาง	2	2	2	2
92075A	92075-1739	DAMPER,ENGINE MOUNT,MAIN	ยางแท่นเครื่องยนต์	2	2	2	2
92092	92092-0021	BUSHING-RUBBER	บุชยาง	4	4	4	4
92152	92152-1878	COLLAR,10.5X26X40	ปลอก 10.5X26X40 มม.	1	1	1	1
92154	92154-0249	BOLT,ENGINE MOUNT,18MM	โบลท์ 18 มม.	1	1	1	1
92154A	92154-1485	BOLT,SOCKET,8X25	โบลท์ 8X25 มม.	4	4	4	4
92154B	92154-1505	BOLT,FLANGED,10X237	โบลท์ 10X237 มม.	1	1	1	1
92154C	92154-1660	BOLT,FLANGED,10X200	โบลท์ 10X200 มม.	1	1	1	1
92154D	92154-1671	BOLT,SOCKET,10X110	โบลท์ 10X110 มม.	1	1	1	1
92154E	92154-1672	BOLT,SOCKET,10X150	โบลท์ 10X150 มม.	1	1	1	1
92210	92210-0784	NUT,LOCK,10MM	น็อตล็อก 10 มม.	2	2	2	2
92210A	92210-0963	NUT,CASTLE,18MM	น็อต 18 มม.	1	1	1	1
92210B	92210-1081	NUT,LOCK,FLANGED,10MM	น็อตล็อก 10 มม.	2	2	2	2

This catalog covers:

'17-'18 KLE650 FHF/FHFA/FJF/FJFA

Chassis-ตัวถัง

GROUP NO.

31

This page covers:

Frame Fittings-ส่วนประกอบการยึดอุปกรณ์ต่างๆ

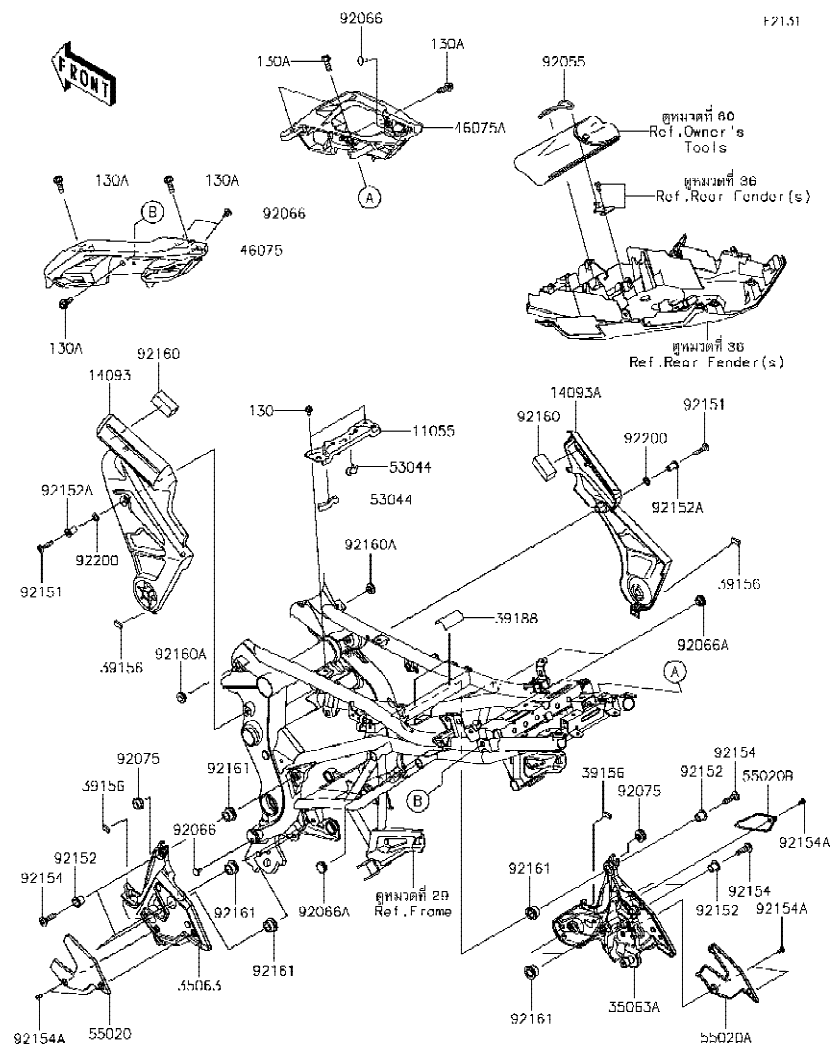

Ref No.	Part No. หมายเลขอะไหล่	Description-English ชื่ออะไหล่-อังกฤษ	Description-Thai ชื่ออะไหล่-ไทย	Quantity-KLE650			
				'17 FHF	'17 FHFA	'18 FJF	'18 FJFA
11055	11055-1929	BRACKET,FUEL TANK	ขวยึดถังน้ำมัน	1	1	1	1
14093	14093-0263-18T	COVER,PIVOT,LH,F.S.BLACK	ฝาครอบสแตย์ซ้าย-สีดำ	1	1	1	1
14093A	14093-0264-18T	COVER,PIVOT,RH,F.S.BLACK	ฝาครอบสแตย์ขวา-สีดำ	1	1	1	1
35063	35063-0967-18R	STAY,STEP,LH,F.S.BLACK	สแตย์พักเท้าซ้าย-สีดำ	1	1	1	1
35063A	35063-1376-18R	STAY,STEP,RH,F.S.BLACK	สแตย์พักเท้าขวา-สีดำ	1	1	1	1
39156	39156-1921	PAD,18X8X4	แผ่นรอง	4	4	4	4
39188	39188-0049	TAPE,40X50	แผ่นเทป	2	2	2	2
46075	46075-0593-18R	GRIP,TANDEM,LH,F.S.BLACK	มือจับข้างซ้าย-สีดำ	1	1	1	1
46075A	46075-0594-18R	GRIP,TANDEM,RH,F.S.BLACK	มือจับข้างขวา-สีดำ	1	1	1	1
53044	53044-1174	TRIM,L=40	ขอบกัน L=40 มม.	2	2	2	2
55020	55020-0978	GUARD,STEP,LH	แผ่นกันพักเท้าซ้าย	1	1	1	1
55020A	55020-0979	GUARD,STEP,RH,RR	แผ่นกันพักเท้าขวา-ตัวหลัง	1	1	1	1
55020B	55020-0980	GUARD,STEP,RH,FR	แผ่นกันพักเท้าขวา-ตัวหน้า	1	1	1	1
92055	92055-0798	RING-O,62.6X3.5	โอริง 62.6X3.5 มม.	1	1	1	1
92066	92066-1103	PLUG	จุกยาง	5	5	5	5
92066A	92066-1306	PLUG	จุกยาง	4	4	4	4
92075	92075-1067	DAMPER	ลูกยาง	2	2	2	2
92151	92151-1605	BOLT,SOCKET,6X30	โบลท์ 6X30 มม.	2	2	2	2
92152	92152-0976	COLLAR,10.6X13.8X15	ปลอก 10.6X13.8X15 มม.	6	6	6	6
92152A	92152-1997	COLLAR,6.5X10X19.1	ปลอก 6.5X10X19.1 มม.	2	2	2	2
92154	92154-0842	BOLT,SOCKET,8X30	โบลท์ 8X30 มม.	6	6	6	6
92154A	92154-1292	BOLT,SOCKET,5X10	โบลท์ 5X10 มม.	5	5	5	5
92160	92160-1272	DAMPER	ยางรอง	2	2	2	2
92160A	92160-1613	DAMPER	ลูกยาง	2	2	2	2
92161	92161-0946	DAMPER,14X26X13.9	ยางรอง	6	6	6	6
92200	92200-0157	WASHER,10.4X15.9X0.5	แหวนรอง 10.4X15.9X0.5 มม.	2	2	2	2
130	130BA0610	BOLT-FLANGED,6X10	โบลท์ 6X10 มม.	2	2	2	2
130A	130BA0822	BOLT-FLANGED,8X22	โบลท์ 8X22 มม.	6	6	6	6

This catalog covers:

'17-'18 KLE650 FHF/FHFA/FJF/FJFA Chassis-ตัวถัง

GROUP NO.

32

This page covers:

Swingarm-สวิงอาร์ม

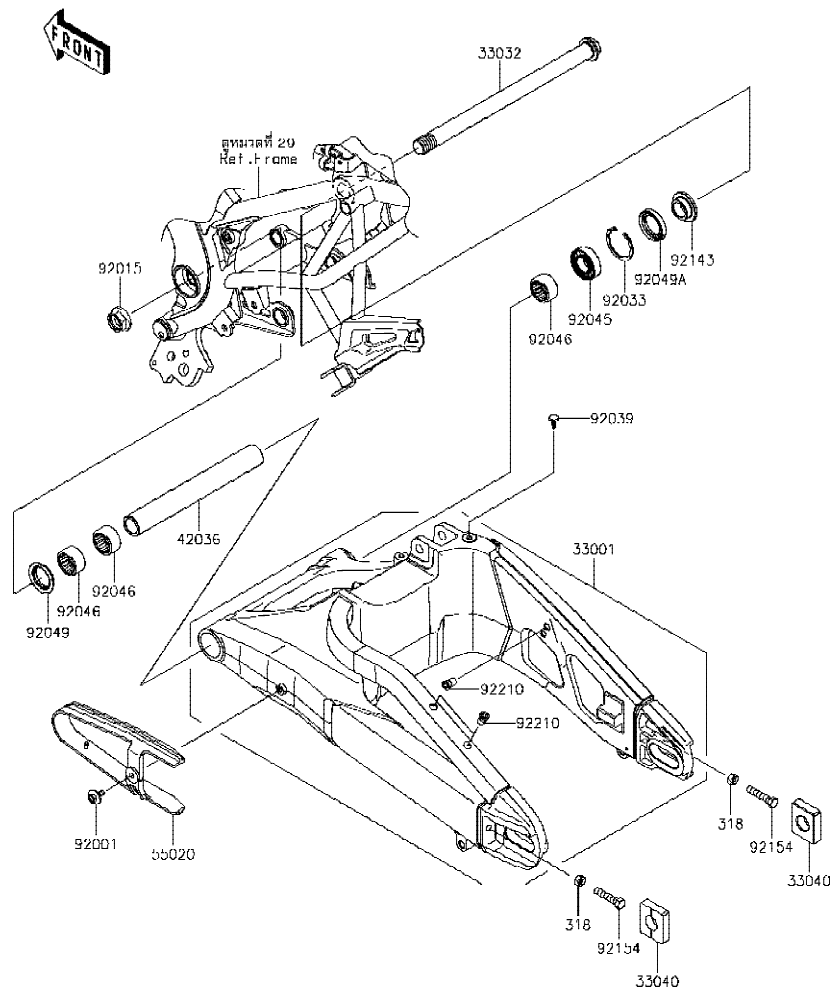

F2141

Ref No.	Part No.	Description-English ชื่ออะไหล่-อังกฤษ	Description-Thai ชื่ออะไหล่-ไทย	Quantity-KLE650			
				'17 FHF	'17 FHFA	'18 FJF	'18 FJFA
33001	33001-0651-18R	ARM-COMP-SWING,F.S.BLACK	สวิงอาร์ม-สีดำ	1	1	1	1
33032	33032-0041	SHAFT-SWING ARM,20X300	แกนสวิงอาร์ม	1	1	1	1
33040	33040-1109	ADJUSTER-CHAIN	แผ่นตั้งระยะโซ่	2	2	2	2
42036	42036-0066	SLEEVE,SWING ARM,L=219.5	ปลอกแกนสวิงอาร์ม	1	1	1	1
55020	55020-0234	GUARD,CHAIN	ยางรองโซ่	1	1	1	1
92001	92001-1950	BOLT,6X16	bolt 6X16 มม.	1	1	1	1
92015	92015-1724	NUT,FLANGED,20MM	น็อต 20 มม.	1	1	1	1
92033	92033-1041	RING-SNAP,42MM	คลิปล็อค 42 มม.	1	1	1	1
92039	92039-3787	RIVET	หมุดย้ำ	1	1	1	1
92045	92045-0017	BEARING-BALL,6004UL11	ตลับลูกปืน #6004	1	1	1	1
92046	92046-0008	BEARING-NEEDLE,7E-HVS 28X34X17	ตลับลูกปืนเข็ม	3	3	3	3
92049	92049-0132	SEAL-OIL	ซีลน้ำมัน	1	1	1	1
92049A	92049-0138	SEAL-OIL	ซีลน้ำมัน	1	1	1	1
92143	92143-1727	COLLAR,SWING ARM,RH,L=12.5	ปลอกแกนสวิงอาร์ม	1	1	1	1
92154	92154-0288	BOLT,8X40	bolt 8X40 มม.	2	2	2	2
92210	92210-1397	NUT,POP,6MM,L=15	น็อต 6 มม.	3	3	3	3
318	318BA0800	NUT-HEX-SMALL,8MM	น็อตตัวเมีย 8 มม.	2	2	2	2

This catalog covers:

'17-'18 KLE650 FHF/FHFA/FJF/FJFA

Chassis-ตัวถัง

GROUP NO.

33

This page covers:

Suspension/Shock Absorber-ส่วนประกอบการยึดใช้คัพหลัง

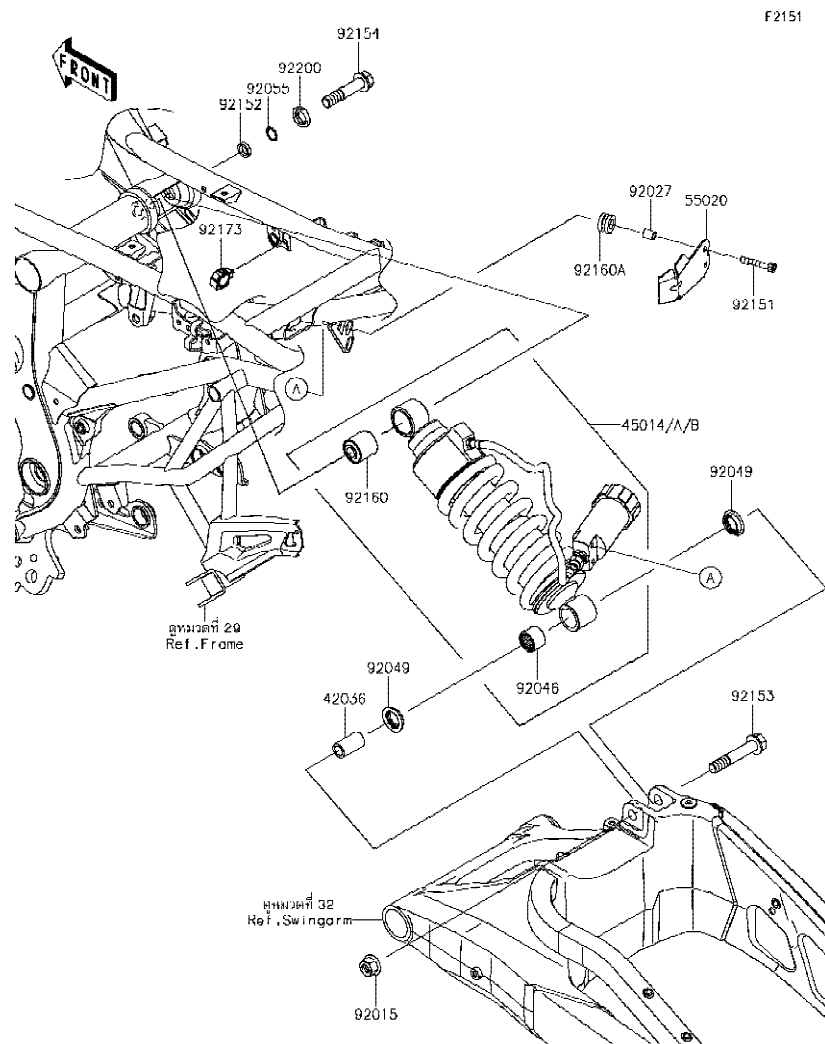

Ref No.	Part No. หมายเลขอะไหล่	Description-English ชื่ออะไหล่-อังกฤษ	Description-Thai ชื่ออะไหล่-ไทย	Quantity-KLE650			
				'17 FHF	'17 FHFA	'18 FJF	'18 FJFA
42036	42036-0024	SLEEVE,12.1X18X32	บุชใช้คัพ	1	1	1	1
45014	45014-0467-10	SHOCKABSORBER,BLACK	ใช้คัพหลัง-สีดำ			1	
45014A	45014-0467-46Y	SHOCKABSORBER,G.B.GREEN	ใช้คัพหลัง-สีเขียว	1	1		1
45014B	45014-0467-VM	SHOCKABSORBER,S.RED	ใช้คัพหลัง-สีแดง			1	
55020	55020-0977	GUARD	กระบังใช้คัพหลัง	1	1	1	1
92015	92015-1433	NUT,LOCK,FLANGED,12MM	น็อต 12 มม.	1	1	1	1
92027	92027-1210	COLLAR,6.8X10X11.5	ปลอกกรองสกรู 6.8X10X11.5 มม.	2	2	2	2
92046	92046-1272	BEARING-NEEDLE,SFYZM182417	ดัดับลูกปืนเข็ม	1	1	1	1
92049	92049-0133	SEAL-OIL	ซีลน้ำมัน	2	2	2	2
92055	92055-0843	RING-O,11.8X2.4	โอริง 11.8X2.4 มม.	1	1	1	1
92151	92151-1390	BOLT,SOCKET,6X35	โบลท์ 6X35 มม.	2	2	2	2
92152	92152-0811	COLLAR,12.1X16.8X4.4	บุช 12.1X16.8X4.4 มม.	1	1	1	1
92153	92153-1767	BOLT,FLANGED,12X65	โบลท์,12X65 มม.	1	1	1	1
92154	92154-0289	BOLT,FLANGED,12X55	โบลท์ 12X55 มม.	1	1	1	1
92160	92160-1161	DAMPER,SHOCKABSORBER	บุชยางใช้คัพ	1	1	1	1
92160A	92160-1167	DAMPER,10X20X12	ลูกยาง	2	2	2	2
92173	92173-0868	CLAMP,HOLDER CLIP	เข็มขัดรัด	1	1	1	1
92200	92200-0519	WASHER,12.5X24X3.2	แหวนรอง 12.5X24X3.2 มม.	1	1	1	1

'17~'18 KLE650 FHF/FHFA/FJF/FJFA Chassis-ตัวถัง

34

Footrests-พักเท้า

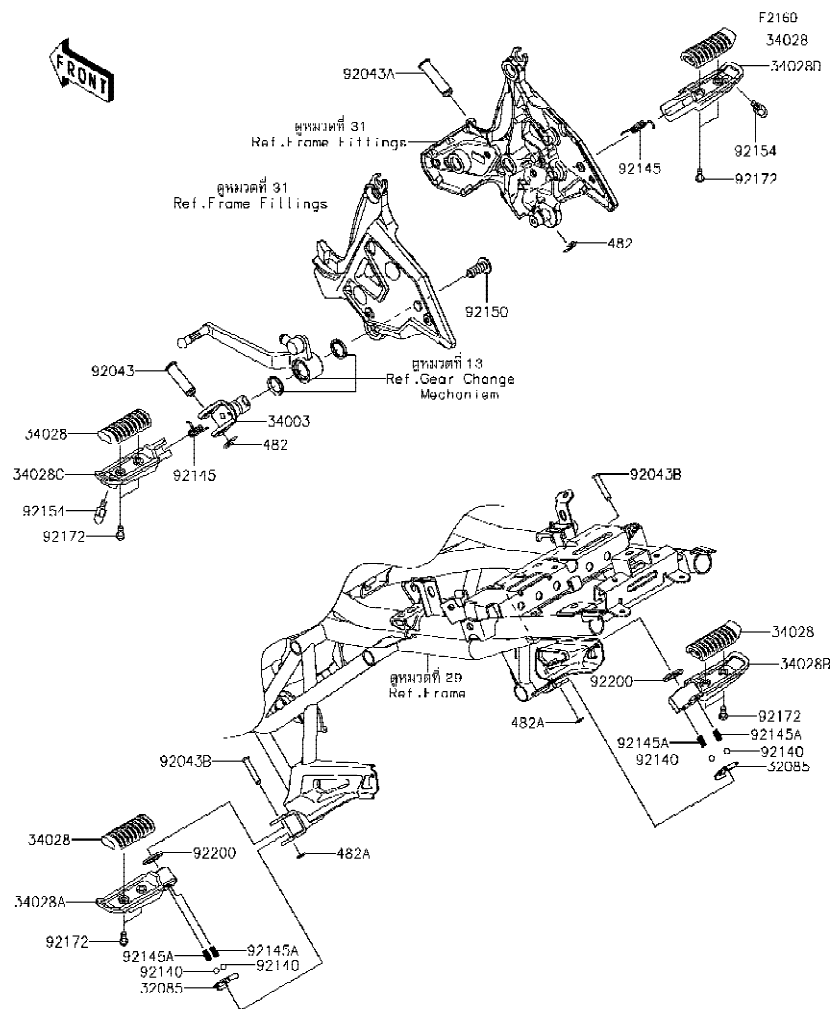

Ref No.	Part No. หมายเลขอะไหล่	Description-English ชื่ออะไหล่-อังกฤษ	Description-Thai ชื่ออะไหล่-ไทย	Quantity-KLE650			
				'17	'17	'18	'18
				FHF	FHFA	FJF	FJFA
32085	32085-0047	STOPPER,REAR STEP	แผ่นล๊อคพีกท้ายหลัง	2	2	2	2
34003	34003-0145	HOLDER-STEP,FR,LH	สเดย์พีกเท้าหน้า-ข้างซ้าย	1	1	1	1
34028	34028-0133	STEP,RUBBER	ยางพีกเท้า	4	4	4	4
34028A	34028-0314	STEP,RR,LH	พีกเท้าหลัง-ข้างซ้าย	1	1	1	1
34028B	34028-0315	STEP,RR,RH	พีกเท้าหลัง-ข้างขวา	1	1	1	1
34028C	34028-0327	STEP,FR,LH	พีกเท้าหน้า-ข้างซ้าย	1	1	1	1
34028D	34028-0328	STEP,FR,RH	พีกเท้าหน้า-ข้างขวา	1	1	1	1
92043	92043-0025	PIN,12X37	สลัก 12X37 มม.	1	1	1	1
92043A	92043-0026	PIN,12X37.5	สลัก 12X37.5 มม.	1	1	1	1
92043B	92043-1271	PIN,6X34	สลัก 6X34 มม.	2	2	2	2
92140	92140-0008	BALL,6.35MM	เม็ดลูกป็น 6.35 มม.	4	4	4	4
92145	92145-0723	SPRING,STEP RETURN	สปริงพีกเท้าหน้า	2	2	2	2
92145A	92145-1319	SPRING	สปริง	4	4	4	4
92150	92150-1268	BOLT,SOCKET,10X25	โบลท์ 10X25 มม.	1	1	1	1
92154	92154-0838	BOLT,BANK SENSOR	โบลท์รองพีกเท้า	2	2	2	2
92172	92172-0473	SCREW-PAN-WP-CROS,5X14	สกรู 5X14 มม.	8	8	8	8
92200	92200-0043	WASHER,16X26X2.3	แหวนรอง 16X26X2.3 มม.	2	2	2	2
482	482EA0100	CIRCLIP-TYPE-E,10MM	คลิปล็อค E-10 มม.	2	2	2	2
482A	482EA5000	CIRCLIP-TYPE-E	คลิปล็อค E-5 มม.	2	2	2	2

This catalog covers:

'17-'18 KLE650 FHF/FHFA/FJF/FJFA Chassis-ตัวถัง

GROUP NO.

35

This page covers:

Front Fender(s)-บังโคลนหน้า

F2171

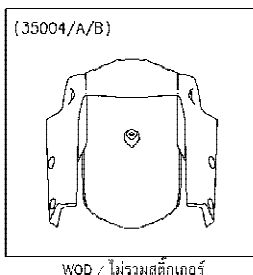
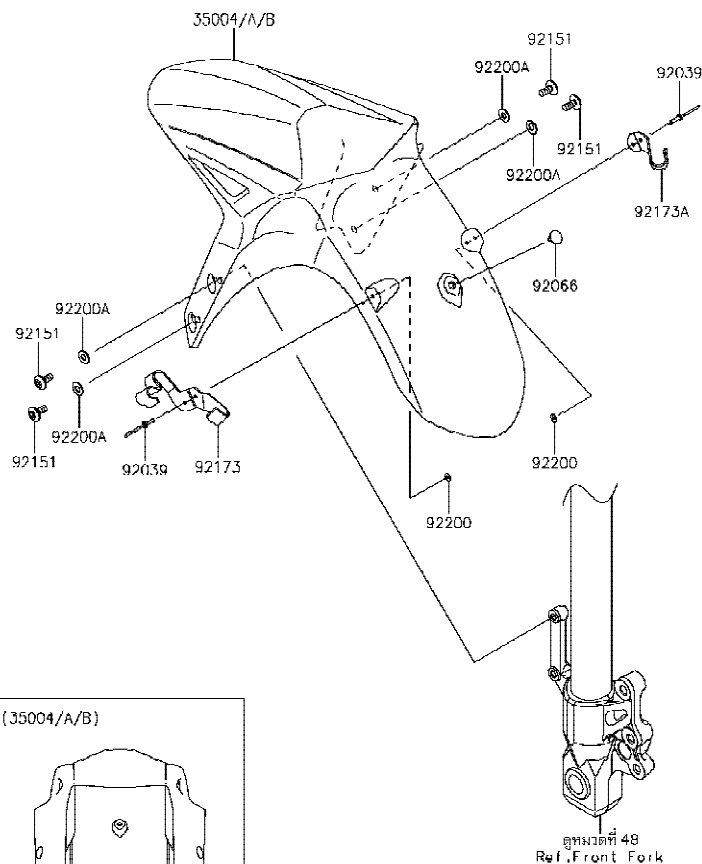

Ref No.	Part No. หมายเลขอะไหล่	Description-English ชื่ออะไหล่-อังกฤษ	Description-Thai ชื่ออะไหล่-ไทย	Quantity-KLE650			
				'17 FHF	'17 FHFA	'18 FJF	'18 FJFA
35004	35004-0340-36T	FENDER-FRONT,M.M.C.GREEN	บังโคลนหน้า-สีเขียว			1	
35004A	35004-0340-51P	FENDER-FRONT,C.L.GREEN	บังโคลนหน้า-สีเขียว		1		1
35004B	35004-0340-739	FENDER-FRONT,M.F.S.BLACK	บังโคลนหน้า-สีดำ	1		1	
92039	92039-0705	RIVET	หมุดย้ำ	4	4	4	4
92066	92066-0741	PLUG,ANCHOR CLIP	ฝาปิด	1	1	1	1
92151	92151-1654	BOLT,SOCKET,6X14	โบลท์ 6x14 มม.	4	4	4	4
92173	92173-1286	CLAMP,FENDER,LH	เข็มขัด-ข้างซ้าย	1	1	1	1
92173A	92173-1287	CLAMP,FENDER,RH	เข็มขัด-ข้างขวา	1	1	1	1
92200	92200-0514	WASHER,3.3X8X0.5	แหวนรอง 3.3X8X0.5 มม.	4	4	4	4
92200A	92200-1388	WASHER,6.5X14X1	แหวนรอง 6.5X14X1 มม.	4	4	4	4

This catalog covers:

'17-'18 KLE650 FHF/FHFA/FJF/FJFA Chassis-ตัวถัง

GROUP NO.

36

This page covers:

Rear Fender(s)-บังโคลนหลัง

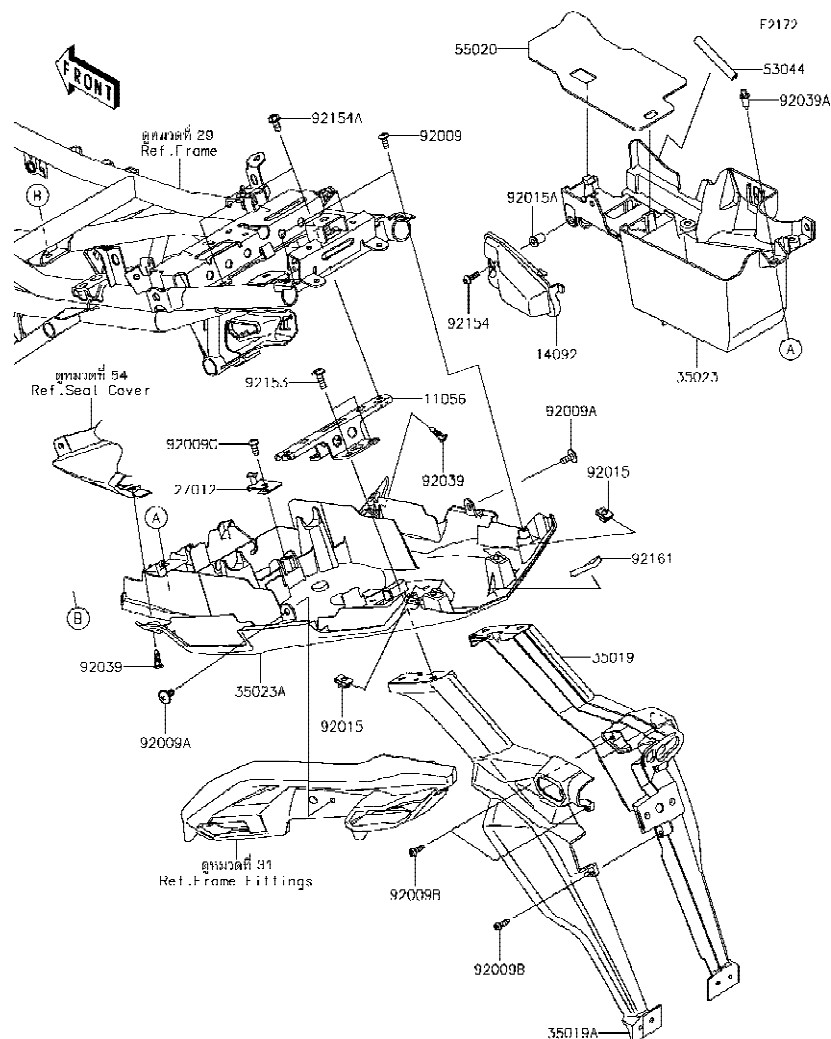

Ref No.	Part No. หมายเลขอะไหล่	Description-English ชื่ออะไหล่-อังกฤษ	Description-Thai ชื่ออะไหล่-ไทย	Quantity-KLE650			
				'17 FHF	'17 FHFA	'18 FJF	'18 FJFA
11056	11056-3973	BRACKET,FLAP	ขายึดกันสาดบังโคลนหลัง	1	1	1	1
14092	14092-0174	COVER,SWITCH MAINT.	ฝาครอบสวิตช์	1	1	1	1
27012	27012-0781	HOOK	ขายึด	1	1	1	1
35019	35019-0586	FLAP,RR,RH	กันสาดหลัง-ข้างขวา	1	1	1	1
35019A	35019-0596	FLAP,RR,LH	กันสาดหลัง-ข้างซ้าย	1	1	1	1
35023	35023-0163	FENDER-REAR,FR	กล่องแบดเตอร์	1	1	1	1
35023A	35023-0416	FENDER-REAR,RR	บังโคลนหลัง	1	1	1	1
53044	53044-0584	TRIM,L=65	ขอบยาง L=65 มม.	1	1	1	1
55020	55020-0220	GUARD,HEAT	แผ่นกันความร้อน	1	1	1	1
92009	92009-1197	SCREW,TAPPING,5X14	สกรู 5X14 มม.	2	2	2	2
92009A	92009-1662	SCREW,6X14	สกรู 6X14 มม. สีดำ	2	2	2	2
92009B	92009-1984	SCREW,TAPPING,5X16	สกรู 5X16 มม.	3	3	3	3
92009C	92009-3845	SCREW,6X14	สกรู 6X14 มม.	1	1	1	1
92015	92015-1627	NUT,5MM	น็อตตัวเมีย 5 มม.	2	2	2	2
92015A	92015-1757	NUT,WELL,5MM	น็อต 5 มม.	1	1	1	1
92039	92039-0709	RIVET	หมุดย้ำ	2	2	2	2
92039A	92039-1283	RIVET	หมุดย้ำ	1	1	1	1
92153	92153-1675	BOLT,SOCKET,6X18	โบลท์ 6X18 มม.	4	4	4	4
92154	92154-0182	BOLT,SOCKET,5X16	โบลท์ 5X16 มม.	1	1	1	1
92154A	92154-1050	BOLT,FLANGED,6X12	โบลท์ 6X12 มม.	2	2	2	2
92161	92161-1684	DAMPER,24X66X6.5	ยางรอง	1	1	1	1

This catalog covers:

'17-'18 KLE650 FHF/FHFA/FJF/FJFA Chassis-ตัวถัง

GROUP NO.

37

This page covers:

Stand(s)-ขาตั้ง

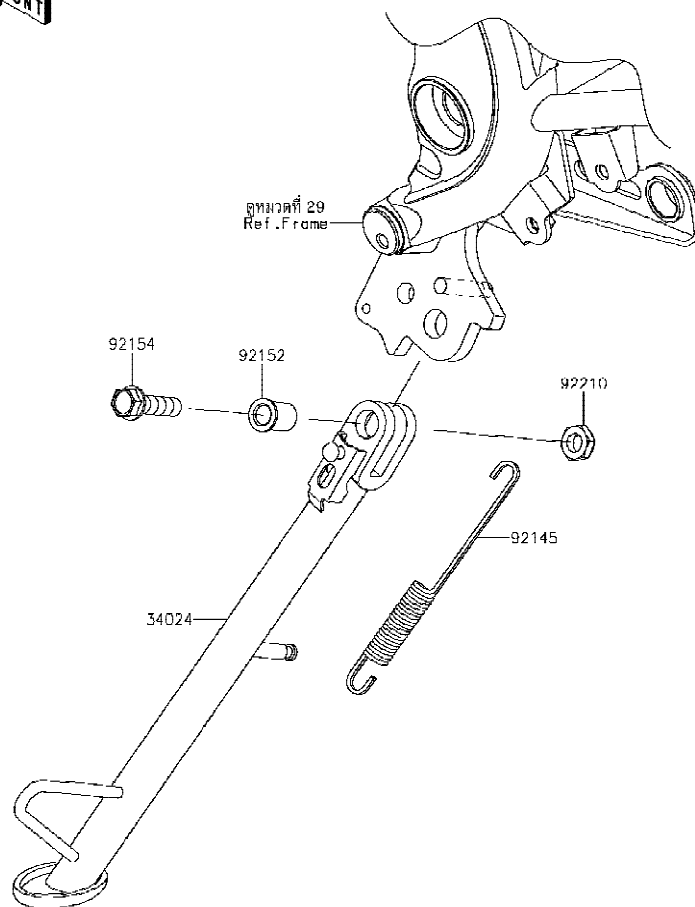

F2190

Ref No.	Part No. หมายเลขอะไหล่	Description-English ชื่ออะไหล่-อังกฤษ	Description-Thai ชื่ออะไหล่-ไทย	Quantity-KLE650			
				'17 FHF	'17 FHFA	'18 FJF	'18 FJFA
34024	34024-0126	STAND-SIDE	ขาตั้งข้าง	1	1	1	1
92145	92145-0813	SPRING,SIDE STAND	สปริงขาตั้งข้าง	1	1	1	1
92152	92152-1914	COLLAR,10.2X15X20.1	ปลอก 10.2X15X20.1 มม.	1	1	1	1
92154	92154-1352	BOLT,FLANGED,10X37	โบลท์ 10X37 มม.	1	1	1	1
92210	92210-0784	NUT,LOCK,10MM	น็อตล็อก 10 มม.	1	1	1	1

This catalog covers:

'17-'18 KLE650 FHF/FHFA/FJF/FJFA Chassis-ตัวถัง

GROUP NO.

38

This page covers:

Tires-ยางล้อ

F2210

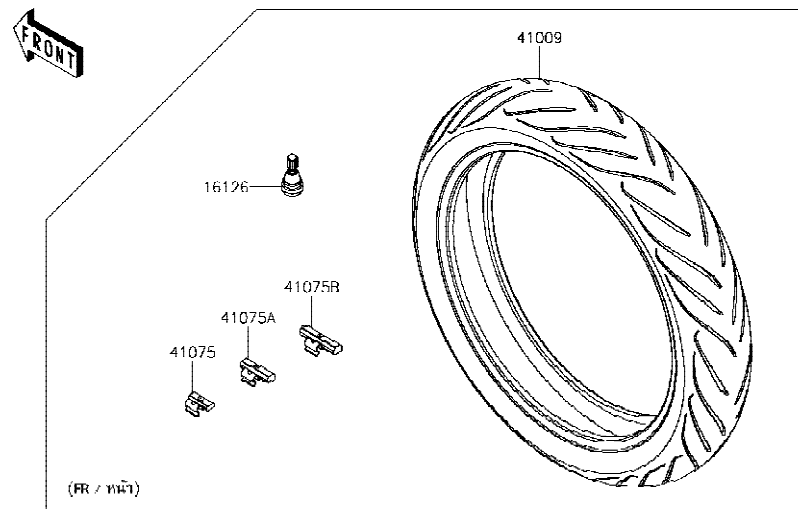

Ref No.	Part No. หมายเลขอะไหล่	Description-English ชื่ออะไหล่-อังกฤษ	Description-Thai ชื่ออะไหล่-ไทย	Quantity-KLE650			
				'17 FHF	'17 FHFA	'18 FJF	'18 FJFA
16126	16126-1140	VALVE,TIRE	วาล์วเข็มยางล้อ	2	2	2	2
41009	41009-0652	TIRE,FR,120/70ZR17(58W),D222F	ยางล้อหน้า 120/70ZR17(58W),D222F	1	1	1	1
41009A	41009-0653	TIRE,RR,160/60ZR17(69W),D222	ยางล้อหลัง 160/60ZR17(69W),D222	1	1	1	1
41075	41075-0007	BALANCER-WHEEL,10G,SILVER	ตะกั่วถ่วงล้อหนัก 10 กรัม	AR	AR	AR	AR
41075A	41075-0008	BALANCER-WHEEL,20G,SILVER	ตะกั่วถ่วงล้อหนัก 20 กรัม	AR	AR	AR	AR
41075B	41075-0009	BALANCER-WHEEL,30G,SILVER	ตะกั่วถ่วงล้อหนัก 30 กรัม	AR	AR	AR	AR

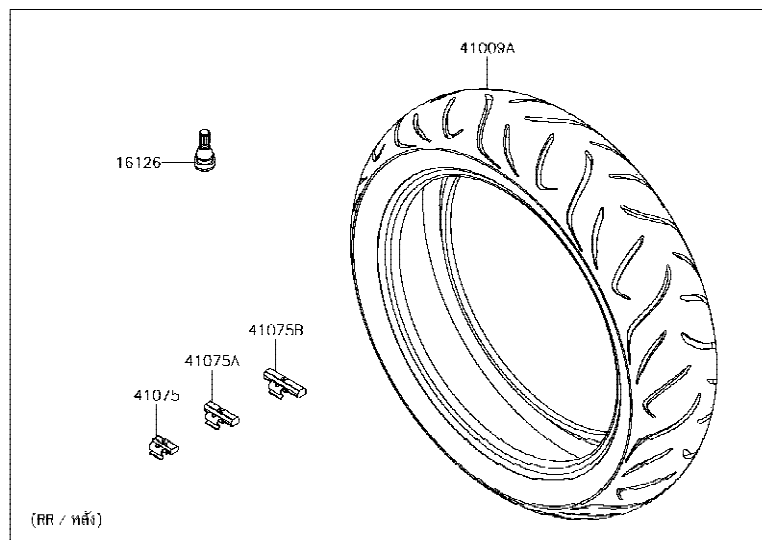

This catalog covers:

'17-'18 KLE650 FHF/FHFA/FJF/FJFA

Chassis-ตัวถัง

GROUP NO.

39

This page covers:

Front Hub-ดุมล้อหน้า

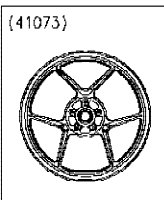
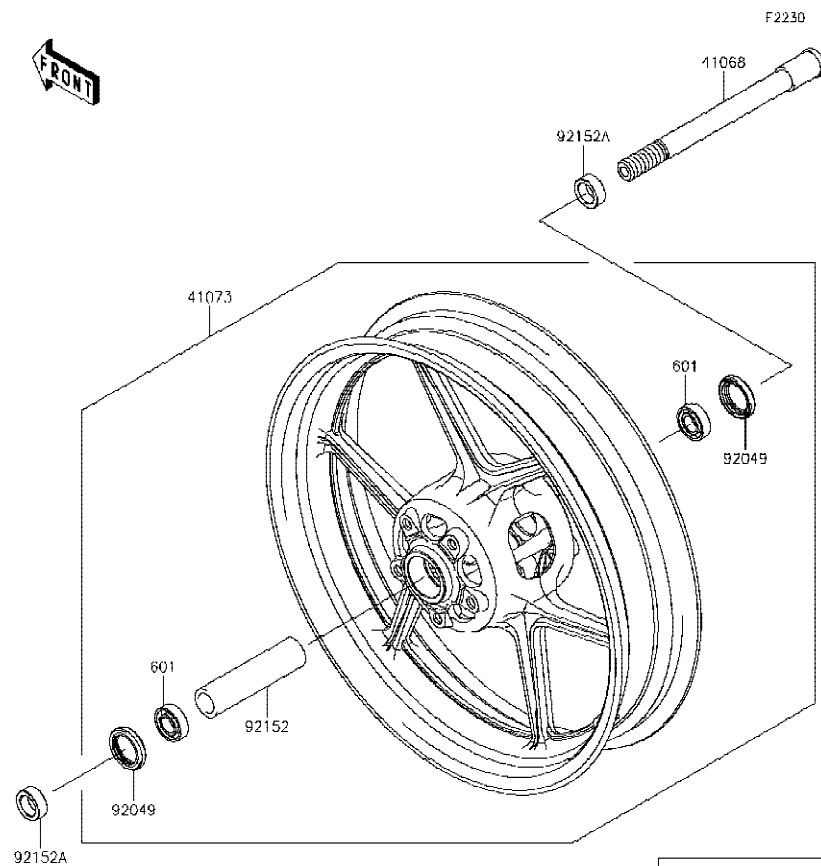

WOD / ไม่รวมสติ๊กเกอร์

Ref No.	Part No. หมายเลขอะไหล่	Description-English ชื่ออะไหล่-อังกฤษ	Description-Thai ชื่ออะไหล่-ไทย	Quantity-KLE650			
				'17 FHF	'17 FHFA	'18 FJF	'18 FJFA
41068	41068-0606	AXLE,FR	เพลาล้อหน้า	1	1	1	1
41073	41073-0655-QT	WHEEL-ASSY,FR,G.BLACK	ล้อหน้า-สีดำ(ชุด)	1	1	1	1
92049	92049-0130	SEAL-OIL,BJN30427	ซีลล้อหน้า	2	2	2	2
92152	92152-0087	COLLAR,FR HUB,L=115	ปลอกดุมล้อหน้า	1	1	1	1
92152A	92152-0828	COLLAR,20X30X11	ปลอก 20X30X12 มม.	2	2	2	2
601	601B6004UU	BEARING-BALL,#6004UUC3	ตลับลูกปืน #6004	2	2	2	2

This catalog covers:

'17-'18 KLE650 FHF/FHFA/FJF/FJFA Chassis-ตัวถัง

GROUP NO.

40

This page covers:

Rear Hub-คูล์ดล้อหลัง

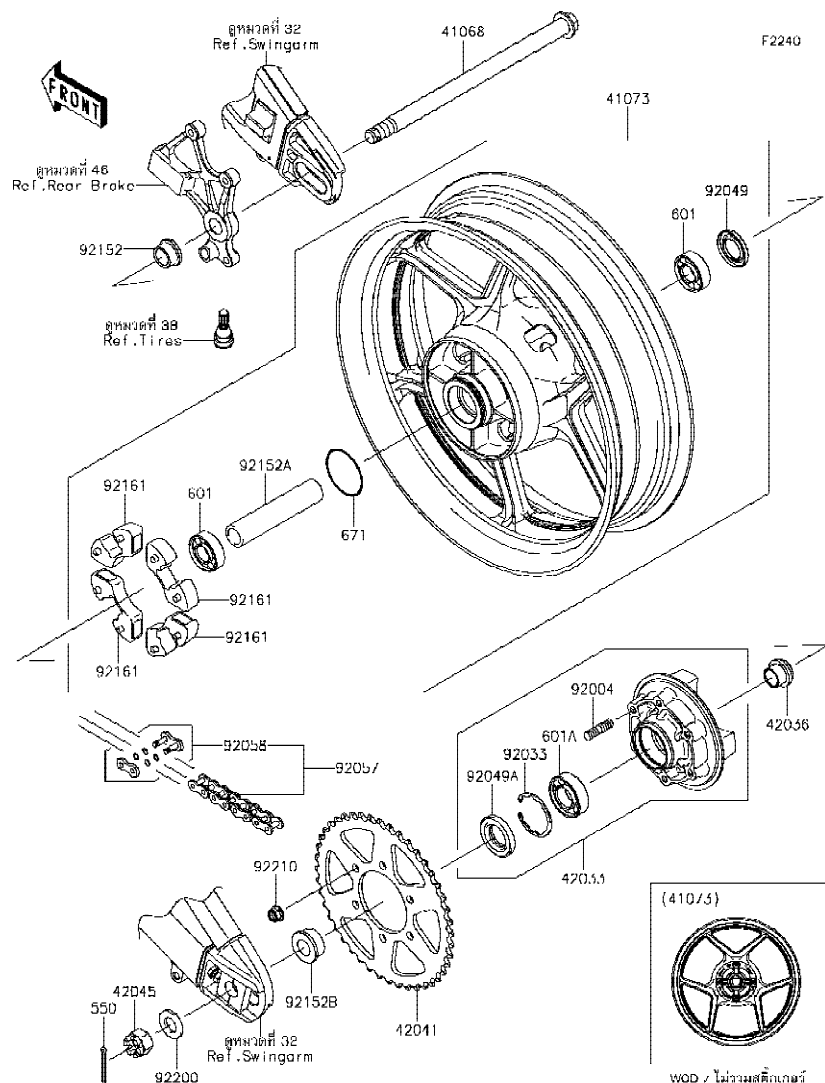

Ref No.	Part No. หมายเลขอะไหล่	Description-English ชื่ออะไหล่-อังกฤษ	Description-Thai ชื่ออะไหล่-ไทย	Quantity-KLE650			
				'17 FHF	'17 FHFA	'18 FJF	'18 FJFA
41068	41068-0054	AXLE,RR	เพลาล้อหลัง	1	1	1	1
41073	41073-0658-QT	WHEEL-ASSY,RR,G.BLACK	ล้อหลัง-สีดำ(ชุด)	1	1	1	1
42033	42033-0570	COUPLING-ASSY,RR HUB	แป้นสเดอ์หลัง(ชุด)	1	1	1	1
42036	42036-1251	SLEEVE,RR HUB,L=23	ปลอกแป้นสเดอ์หลัง	1	1	1	1
42041	42041-0087	SPROCKET-HUB,46T	สเดอ์หลัง 46 T	1	1	1	1
42045	42045-018	NUT,CASTLE,18MM	น็อตเพลาล้อ 18 มม.	1	1	1	1
92004	92004-0048	STUD,10X19	โบลท์สัด 10X19 มม.	6	6	6	6
92033	92033-1043	RING-SNAP,52MM	แหวนรอง 52 มม.	1	1	1	1
92049	92049-0140	SEAL-OIL,28 47 5	ซีลล้อหลัง	1	1	1	1
92049A	92049-1287	SEAL-OIL	ซีลแป้นสเดอ์	1	1	1	1
92057	92057-0678	CHAIN,DRIVE,DID520VP2-TX114L	โซ่ขับ DID520VP2-TX114L	1	1	1	1
92058	92058-0042	JOINT-CHAIN	ข้อต่อโซ่	1	1	1	1
92152	92152-0302	COLLAR,RR AXLE,RH,L=17	บุชแกนล้อหลัง L=17 มม.	1	1	1	1
92152A	92152-0748	COLLAR,20.2X28X133	ปลอกคูล์ดล้อหลัง	1	1	1	1
92152B	92152-0822	COLLAR,RR AXLE,LH,L=18	ปลอก L=18 มม.	1	1	1	1
92161	92161-0342	DAMPER,SHOCK,RR HUB	ยางกันกระชาก	4	4	4	4
92200	92200-0296	WASHER,19X36X3.2	แหวนรอง 19X36X3.2 มม.	1	1	1	1
92210	92210-0276	NUT,LOCK,FLANGED,10MM	น็อตล็อก 10 มม.	6	6	6	6
550	550AA4040	PIN-COTTER,4.0X40	พีนล็อก 4.0X40 มม.	1	1	1	1
601	601B6204UU	BEARING-BALL,6204UUC3	ดลับลูกปืน #6204	2	2	2	2
601A	601B6205UU	BEARING-BALL	ดลับลูกปืน #6205	1	1	1	1
671	671B2560	O RING,60MM	โอริง 60 มม.	1	1	1	1

This catalog covers:

'17-'18 KLE650 FHF/FHFA/FJF/FJFA

Chassis-ตัวถัง

GROUP NO.

41

This page covers:

Brake Pedal-คันเหยียบเบรค

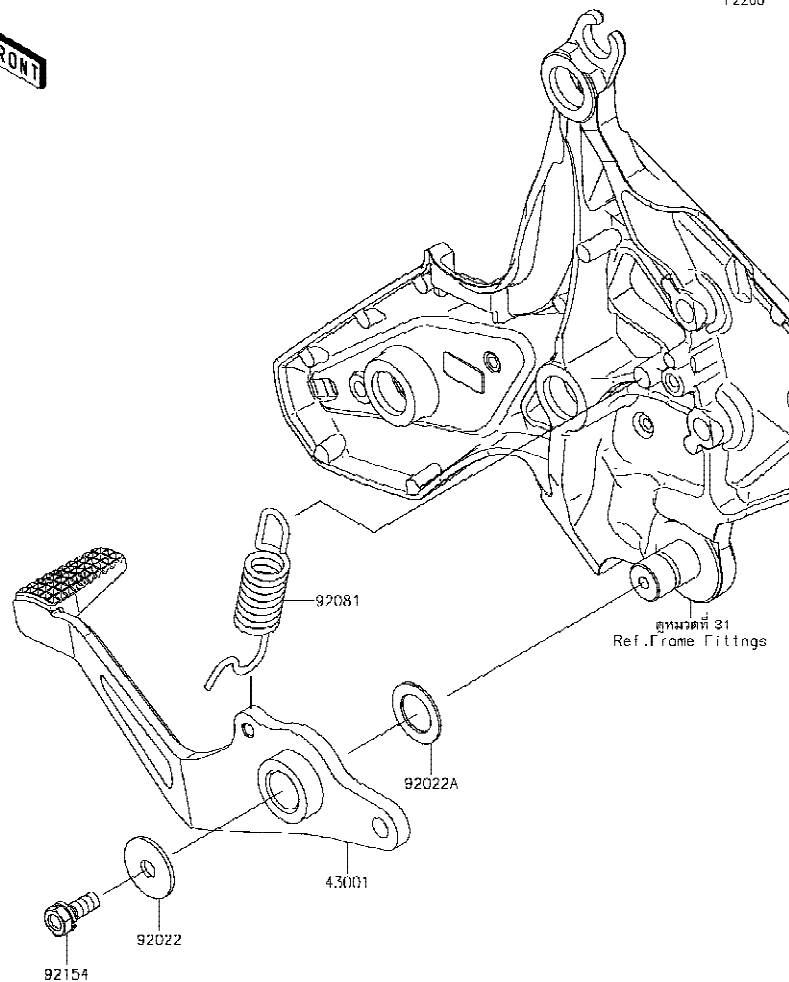

Ref No.	Part No. หมายเลขอะไหล่	Description-English ชื่ออะไหล่-อังกฤษ	Description-Thai ชื่ออะไหล่-ไทย	Quantity-KLE650			
				'17 FHF	'17 FHFA	'18 FJF	'18 FJFA
43001	43001-0745	LEVER-BRAKE,PEDAL	คันเหยียบเบรค	1	1	1	1
92022	92022-228	WASHER,7X24X1.6	แหวนรอง 7X24X1.6 มม.	1	1	1	1
92022A	92022-326	WASHER,15.3X24X1	แหวนรอง 15.3X24X1 มม.	1	1	1	1
92081	92081-1833	SPRING,BRAKE PEDAL	สปริงคันเหยียบเบรค	1	1	1	1
92154	92154-0935	BOLT,UPSET-WS,6X16	bolt 6X16 มม.	1	1	1	1

This catalog covers:

'17-'18 KLE650 FHF/FHFA/FJF/FJFA Chassis-ตัวถัง

GROUP NO.

42

This page covers:

Brake Piping-ท่อน้ำมันเบรก

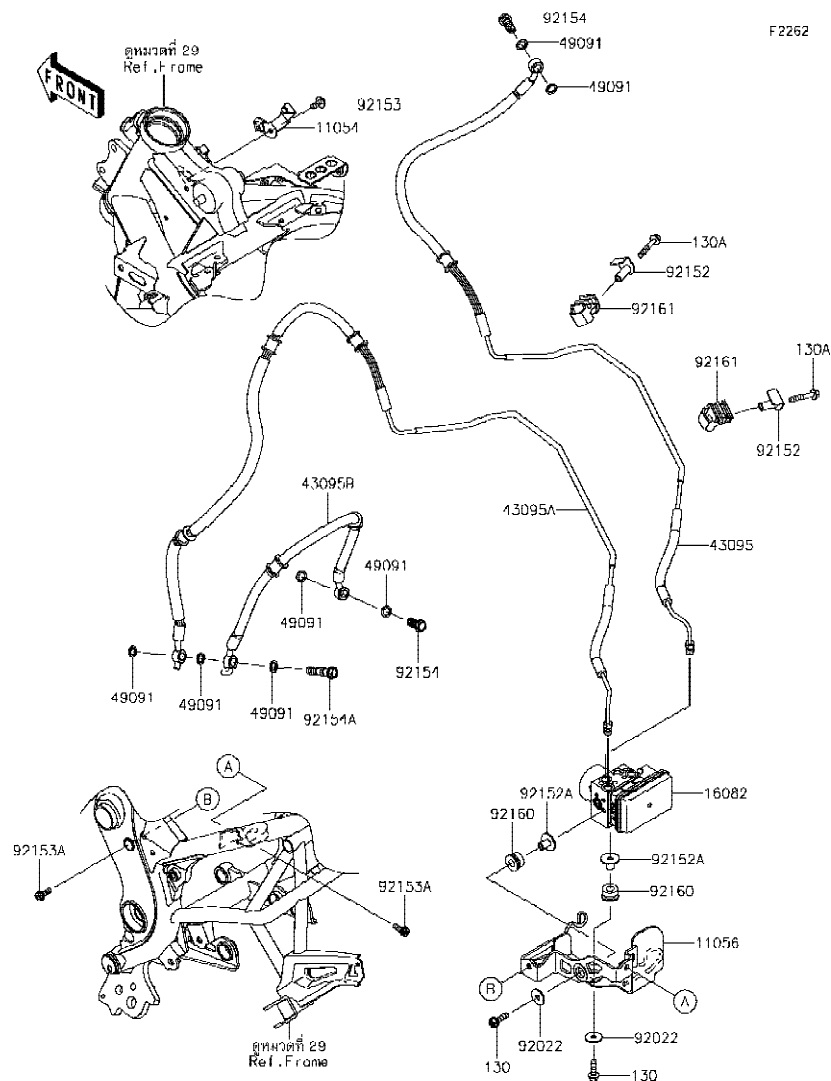

Ref No.	Part No. หมายเลขอะไหล่	Description-English ชื่ออะไหล่-อังกฤษ	Description-Thai ชื่ออะไหล่-ไทย	Quantity-KLE650			
				'17 FHF	'17 FHFA	'18 FJF	'18 FJFA
11054	11054-0408	BRACKET,BRAKE PIPE	ขายึด	1	1	1	1
11056	11056-3977	BRACKET,ABS UNIT	ขายึด ABS	1	1	1	1
16082	16082-0783	PUMP-ASSY-OIL,ABS	ปั๊มควบคุมน้ำมันเบรก,ABS	1	1	1	1
43095	43095-0818	HOSE-BRAKE,FR M/C-ABS UNIT	ท่อน้ำมันเบรก	1	1	1	1
43095A	43095-0820	HOSE-BRAKE,ABS UNIT-FR CAL.	ท่อน้ำมันเบรก	1	1	1	1
43095B	43095-0822	HOSE-BRAKE,525MM	ท่อน้ำมันเบรก	1	1	1	1
49091	49091-0001	WASHER-SEAL,10.1X14.5X1.5	แหวนรอง 10.1X14.5X1.5 มม.	7	7	7	7
92022	92022-237	WASHER,6.5X22X1.6	แหวนรอง 6.5X22X1.6 มม.	2	2	2	2
92152	92152-0409	COLLAR	ปลอกทรง	2	2	2	2
92152A	92152-0965	COLLAR,6.5X10X14.6	ปลอก 6.5X10X14.6 มม.	2	2	2	2
92153	92153-1446	BOLT,SOCKET,6X14	โบลท์ 6X14 มม.	1	1	1	1
92153A	92153-1517	BOLT,SOCKET,6X16	โบลท์ 6X16 มม.	2	2	2	2
92154	92154-0732	BOLT,FLANGED,10X23	โบลท์ 10X23 มม.	2	2	2	2
92154A	92154-0733	BOLT,FLANGED,10X37	โบลท์ 10X37 มม.	1	1	1	1
92160	92160-1141	DAMPER	ยางรอง	2	2	2	2
92161	92161-0347	DAMPER,BRAKE PIPE	ยางรอง	2	2	2	2
130	130BA0622	BOLT-FLANGED,6X22	โบลท์ 6X22 มม.	2	2	2	2
130A	130BB0635	BOLT-FLANGED,6X35	โบลท์ 6X35 มม.	2	2	2	2

This catalog covers:

'17-'18 KLE650 FHF/FHFA/FJF/FJFA

Chassis-ตัวถัง

GROUP NO.

43

This page covers:

Front Master Cylinder- แม่ปั้มเบรคหน้า

F2291

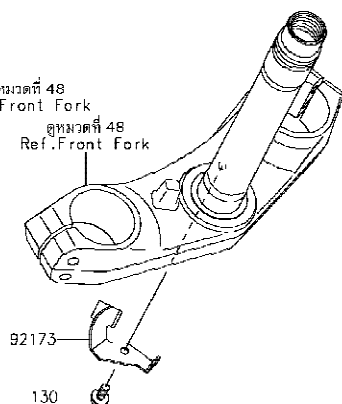
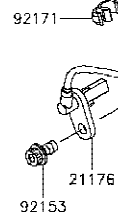
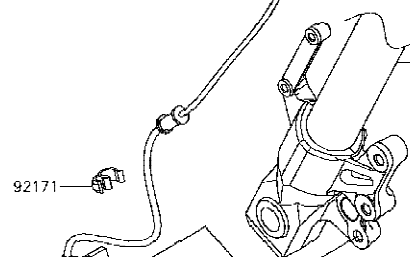
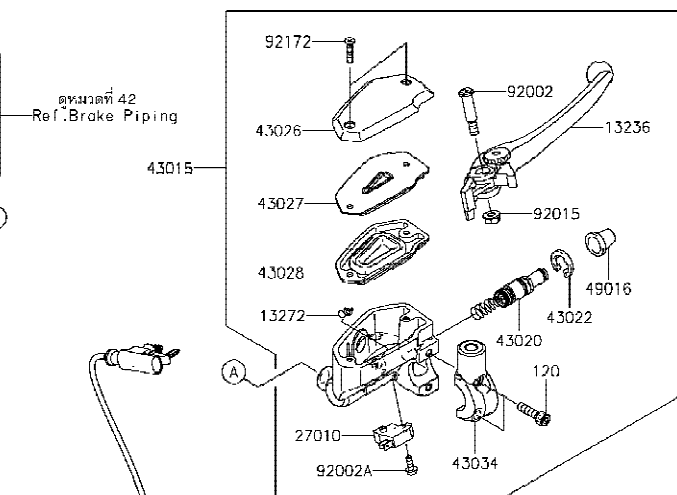
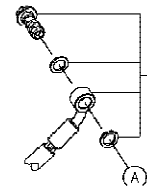

Ref No.	Part No. หมายเลขอะไหล่	Description-English ชื่ออะไหล่-อังกฤษ	Description-Thai ชื่ออะไหล่-ไทย	Quantity-KLE650			
				'17 FHF	'17 FHFA	'18 FJF	'18 FJFA
13236	13236-0140	LEVER-COMP,FRONT BRAKE	ก้านมือเบรค	1	1	1	1
13272	13272-0573	PLATE	แผ่นรอง	1	1	1	1
21176	21176-0776	SENSOR,FR	ตัววัดจาน ABS หน้า	1	1	1	1
27010	27010-0762	SWITCH,BRAKE	สวิตช์ไฟเบรคหน้า	1	1	1	1
43015	43015-0601	CYLINDER-ASSY-MASTER,FR	แม่ปั้มเบรคหน้า(ชุด)	1	1	1	1
43020	43020-0008	PISTON-COMP-BRAKE	ชุดซ่อมลูกสูบปั้ม	1	1	1	1
43022	43022-1010	STOPPER-BRAKE,PISTON	คลิปล็อคลูกสูบปั้ม	1	1	1	1
43026	43026-0019	CAP-BRAKE	ฝาปิดกระปุกแม่ปั้มเบรค	1	1	1	1
43027	43027-0008	PLATE-DIAPHRAGM	แผ่นรองไดอะแฟรม	1	1	1	1
43028	43028-0015	DIAPHRAGM	ไดอะแฟรม	1	1	1	1
43034	43034-0049	HOLDER-BRAKE,MASTER CYLINDER	ขวยึดแม่ปั้มเบรค	1	1	1	1
49016	49016-1044	COVER-SEAL,MASTER CYLINDER	ยางกันฝุ่นแม่ปั้ม	1	1	1	1
92002	92002-1322	BOLT,LEVER SET,BLACK	โบลที่ยึดก้านเบรค	1	1	1	1
92002A	92002-1323	BOLT,SCREW,4X12	โบลท์ 4X12 มม.	1	1	1	1
92015	92015-1528	NUT,FLANGED,6MM	น็อต 6 มม.	1	1	1	1
92153	92153-0327	BOLT,SOCKET,8X16	โบลท์ 8X16 มม.	1	1	1	1
92171	92171-1819	CLAMP,BRAKE HOSE	เข็มขัดคล้องท่อ	2	2	2	2
92172	92172-0320	SCREW,4X20	สกรู 4X20 มม.	2	2	2	2
92173	92173-1288	CLAMP,FORK UNDER HOLDER	เข็มขัด	1	1	1	1
120	120CB0622	BOLT-SOCKET,6X22	โบลท์ 6X22 มม.	2	2	2	2
130	130BA0614	BOLT-FLANGED,6X14	โบลท์ 6X14 มม.	1	1	1	1

'17~'18 KLE650 FHF/FHFA/FJF/FJFA Chassis-ตัวถัง

44

Front Brake-เบรคหน้า



Ref No.	Part No. หมายเลขอะไหล่	Description-English ชื่ออะไหล่-อังกฤษ	Description-Thai ชื่ออะไหล่-ไทย	Quantity-KLE650			
				'17 FHF	'17 FHFA	'18 FJF	'18 FJFA
11061	11061-0451	GASKET	ปะเก็น	2	2	2	2
13070	13070-0077	GUIDE,BRAKE PAD	ตัวเกี่ยวผ้าเบรค	2	2	2	2
41080	41080-0620-5C	DISC,FR,BLACK/SILVER	จานดิสเบรคหน้า-ข้างขวา	1	1	1	1
41080A	41080-0621-5C	DISC,FR,ABS,BLACK/SILVER	จานดิสเบรคหน้า-ข้างซ้าย	1	1	1	1
43044	43044-0078	HOLDER-COMP-CALIPER,FR,LH	ขายึดก้ามดิสเบรคหน้า-ข้างซ้าย	1	1	1	1
43044A	43044-0079	HOLDER-COMP-CALIPER,FR,RH	ขายึดก้ามดิสเบรคหน้า-ข้างขวา	1	1	1	1
43048	43048-1068	PISTON-CALIPER	ลูกสูบก้ามดิสเบรค	4	4	4	4
43049	43049-1060	PACKING,PISTON SEAL	ซีลลูกสูบเบรค	4	4	4	4
43049A	43049-1061	PACKING,PISTON SEAL	ซีลกันฝุ่น	4	4	4	4
43056	43056-1055	BREATHER	สกรูไล่อากาศ	2	2	2	2
43057	43057-1001	CAP-BREATHER	ยางปิดสกรูไล่อากาศ	2	2	2	2
43058	43058-1100	RING,STOPPER	แหวนรอง	2	2	2	2
43080	43080-0147-DJ	CALIPER-SUB-ASSY,FR,LH,BLACK	ก้ามดิสเบรคหน้าข้างซ้าย-สีดำ(ชุด)	1	1	1	1
43080A	43080-0148-DJ	CALIPER-SUB-ASSY,FR,RH,BLACK	ก้ามดิสเบรคหน้าข้างขวา-สีดำ(ชุด)	1	1	1	1
43082	43082-0150	PAD-ASSY-BRAKE	ผ้าดิสเบรค	2	2	2	2
49006	49006-1088	BOOT,CALIPER	ยางกันฝุ่นสลักก้ามเบรค	2	2	2	2
49006A	49006-1242	BOOT,CALIPER	ยางกันฝุ่นสลักก้ามเบรค	2	2	2	2
92043	92043-0820	PIN,HANGER	สลัก	2	2	2	2
92145	92145-0524	SPRING,PAD	สปริงล๊อคผ้าเบรค	2	2	2	2
92153	92153-1872	BOLT	โบลท์	2	2	2	2
92154	92154-0844	BOLT,SOCKET,8X30	โบลท์ 8X30 มม.	10	10	10	10
92154A	92154-1646	BOLT,FLANGED,8X35	โบลท์ 8X35 มม.	4	4	4	4

This catalog covers:

'17-'18 KLE650 FHF/FHFA/FJF/FJFA Chassis-ตัวถัง

GROUP NO.

45

This page covers:

Rear Master Cylinder-แม่ปั้มเบรคหลัง

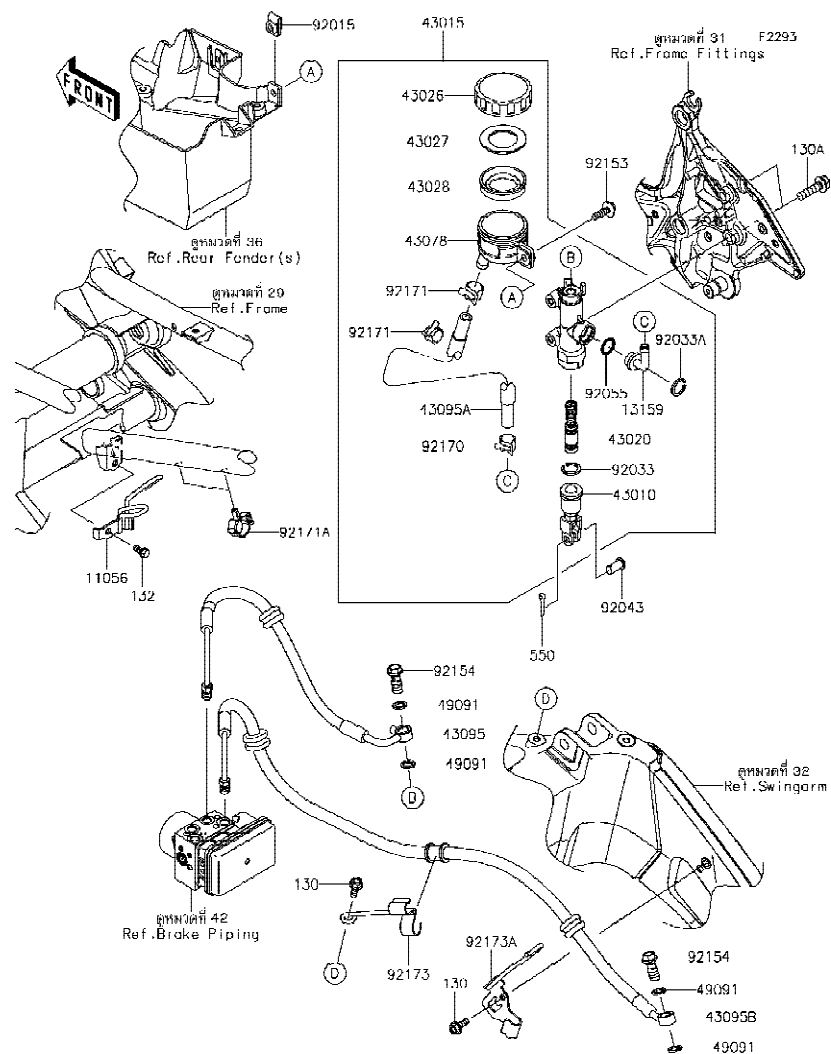

Ref No.	Part No. หมายเลขอะไหล่	Description-English ชื่ออะไหล่-อังกฤษ	Description-Thai ชื่ออะไหล่-ไทย	Quantity-KLE650			
				'17 FHF	'17 FHFA	'18 FJF	'18 FJFA
11056	11056-4072	BRACKET,FRAME COMP	ขายึดเฟรม	1	1	1	1
13159	13159-1056	CONNECTOR	ข้อต่อแม่ปั้มเบรคหลัง	1	1	1	1
43010	43010-1062	ROD-ASSY-BRAKE	ก้านต่อคันเหยียบเบรค	1	1	1	1
43015	43015-0602	CYLINDER-ASSY-MASTER,RR	แม่ปั้มเบรคหลัง(ชุด)	1	1	1	1
43020	43020-1094	PISTON-COMP-BRAKE	ชุดซ่อมลูกสูบปั้ม	1	1	1	1
43026	43026-1051	CAP-BRAKE	ฝาปิดกระปุกน้ำมันเบรค	1	1	1	1
43027	43027-1051	PLATE-DIAPHRAGM	แผ่นรองยางไดอะแฟรม	1	1	1	1
43028	43028-1057	DIAPHRAGM,MASTER CYLINDER	แผ่นไดอะแฟรม	1	1	1	1
43078	43078-1082	RESERVOIR,RR MASTER CYLINDER	กระปุกน้ำมันเบรค	1	1	1	1
43095	43095-0823	HOSE-BRAKE,RR M/C-ABS UNIT	ท่อน้ำมันเบรค	1	1	1	1
43095A	43095-0842	HOSE-BRAKE,500MM	ท่อน้ำมันเบรค	1	1	1	1
43095B	43095-0938	HOSE-BRAKE,ABS UNIT-RR CAL.	ท่อน้ำมันเบรค	1	1	1	1
49091	49091-0001	WASHER-SEAL,10.1X14.5X1.5	แหวนรอง 10.1X14.5X1.5 มม.	4	4	4	4
92015	92015-1602	NUT,6MM	น็อต 6 มม.	1	1	1	1
92033	92033-0079	RING-SNAP,20.9X24.6X1.2	แหวนล็อก 20.9X24.6X1.2 มม.	1	1	1	1
92033A	92033-1186	RING-SNAP,20.5MM	แหวนล็อก 20.5 มม.	1	1	1	1
92043	92043-0182	PIN	สลัก	1	1	1	1
92055	92055-0741	RING-O,14.8X2.4	โอริง 14.8X2.4 มม.	1	1	1	1
92153	92153-0725	BOLT,6X22	โบลท์ 6X22 มม.	1	1	1	1
92154	92154-0732	BOLT,FLANGED,10X23	โบลท์ 10X23 มม.	2	2	2	2
92170	92170-1091	CLAMP,HOSE	คลิปรัดท่อน้ำมันเบรค	1	1	1	1
92171	92171-0463	CLAMP,HOSE	คลิปรัดท่อ	2	2	2	2
92171A	92171-0955	CLAMP	คลิปรัดท่อ	2	2	2	2
92173	92173-1290	CLAMP,SWING ARM,FR	เข็มขัด	1	1	1	1
92173A	92173-1291	CLAMP,SWING ARM	เข็มขัด	1	1	1	1
130	130BB0616	BOLT-FLANGED,6X16	โบลท์ 6X16 มม.	2	2	2	2
130A	130CA0830	BOLT-FLANGED,8X30	โบลท์ 8X30 มม.	2	2	2	2
132	132BB0612	BOLT-FLANGED-SMALL,6X12	โบลท์ 6X12 มม.	1	1	1	1
550	550AA2015	PIN-COTTER,2.0X15	พินล็อก 2.0X15 มม.	1	1	1	1

This catalog covers:

'17-'18 KLE650 FHF/FHFA/FJF/FJFA Chassis-ตัวถัง

GROUP NO.

46

This page covers:

Rear Brake-เบรคหลัง

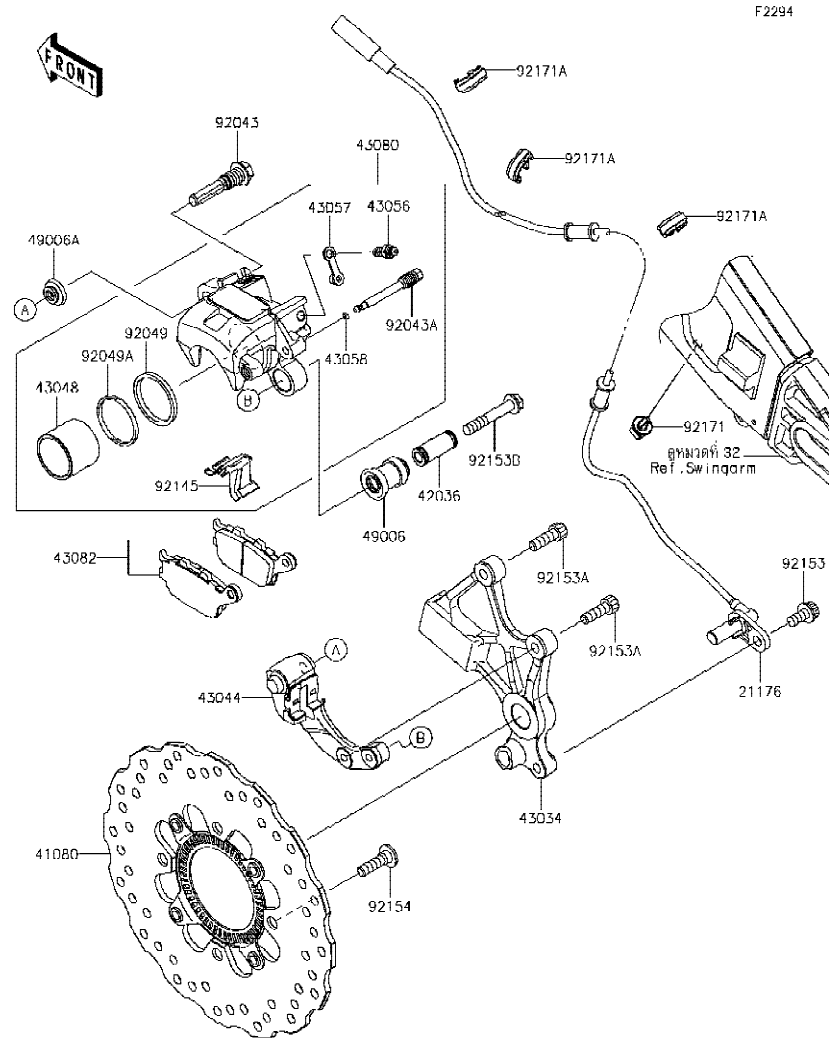

Ref No.	Part No. หมายเลขอะไหล่	Description-English ชื่ออะไหล่-อังกฤษ	Description-Thai ชื่ออะไหล่-ไทย	Quantity-KLE650			
				'17 FHF	'17 FHFA	'18 FJF	'18 FJFA
21176	21176-0777	SENSOR,RR	ตัววัดจาน ABS หลัง	1	1	1	1
41080	41080-0660	DISC,RR,ABS	จานดิสเบรคหลัง	1	1	1	1
42036	42036-0050	SLEEVE	ปลอกกรอง	1	1	1	1
43034	43034-0128	HOLDER-BRAKE,RR	ขวยึดก้ามตีสเบรคหลัง	1	1	1	1
43044	43044-0080	HOLDER-COMP-CALIPER	ขวยึดก้ามตีสเบรคหลัง	1	1	1	1
43048	43048-0008	PISTON-CALIPER	ลูกสูบก้ามเบรค	1	1	1	1
43056	43056-1055	BREATHER	สกรูไล่อากาศ	1	1	1	1
43057	43057-1001	CAP-BREATHER	ยางปิดสกรูไล่อากาศ	1	1	1	1
43058	43058-1100	RING,STOPPER	แหวนรอง	1	1	1	1
43080	43080-0149-DJ	CALIPER-SUB-ASSY,RR,BLACK	ก้ามตีสเบรคหลัง-สีดำ(ชุด)	1	1	1	1
43082	43082-0155	PAD-ASSY-BRAKE	ผ้าตีสเบรค	1	1	1	1
49006	49006-0058	BOOT	ยางกันฝุ่น	1	1	1	1
49006A	49006-1242	BOOT,CALIPER	ยางกันฝุ่นสลักก้ามเบรค	1	1	1	1
92043	92043-0137	PIN	สลัก	1	1	1	1
92043A	92043-0820	PIN,HANGER	สลัก	1	1	1	1
92049	92049-1449	SEAL-OIL	ซีล	1	1	1	1
92049A	92049-1450	SEAL-OIL	ซีล	1	1	1	1
92145	92145-0493	SPRING,PAD	สปริง	1	1	1	1
92153	92153-0327	BOLT,SOCKET,8X16	โบลท์ 8X16 มม.	1	1	1	1
92153A	92153-1625	BOLT,SOCKET,8X25	โบลท์ 8X25 มม.	2	2	2	2
92153B	92153-1826	BOLT,FLANGED	โบลท์	1	1	1	1
92154	92154-0844	BOLT,SOCKET,8X30	โบลท์ 8X30 มม.	4	4	4	4
92171	92171-0640	CLAMP	ตัวล็อก	1	1	1	1
92171A	92171-1819	CLAMP,BRAKE HOSE	เข็มขัดคล้องท่อ	3	3	3	3

This catalog covers:

'17-'18 KLE650 FHF/FHFA/FJF/FJFA

Chassis-ตัวถัง

GROUP NO.

47

This page covers:

Handlebar-แฮนด์เล็บบาร์(1/2)

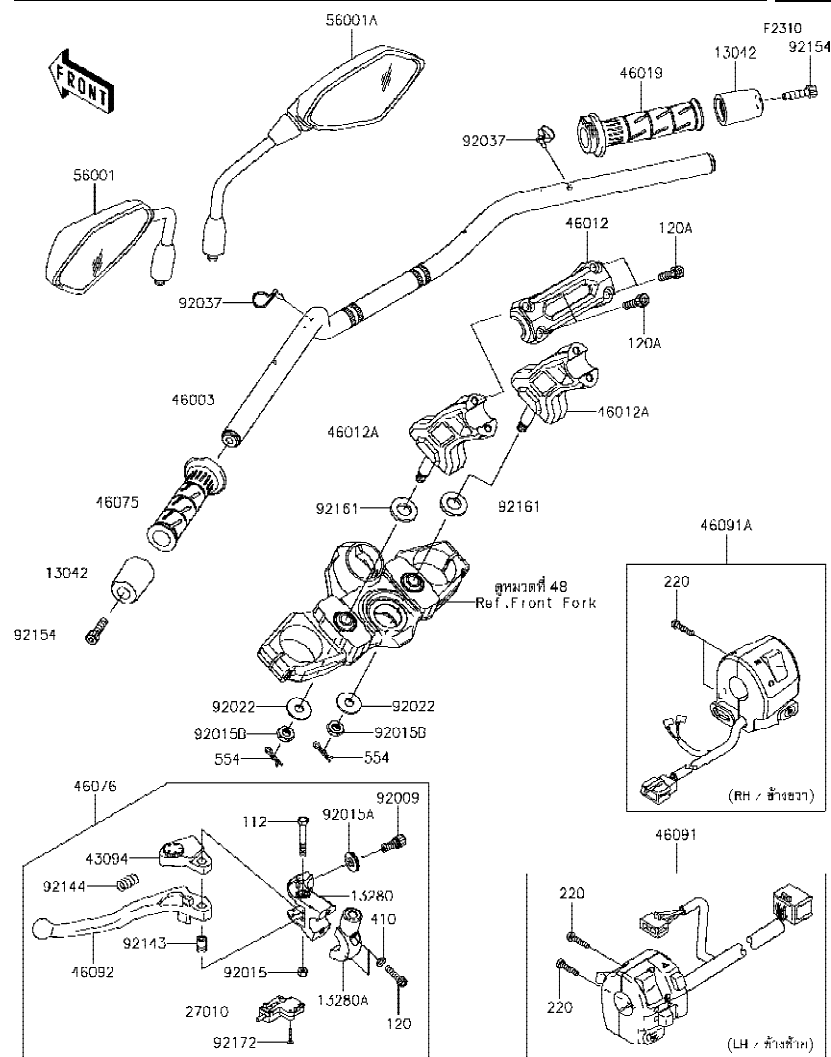

Ref No.	Part No. หมายเลขอะไหล่	Description-English ชื่ออะไหล่-อังกฤษ	Description-Thai ชื่ออะไหล่-ไทย	Quantity-KLE650			
				'17 FHF	'17 FHFA	'18 FJF	'18 FJFA
13042	13042-5002	WEIGHT,HANDLE	น้ำหนักถ่วงแฮนด์	2	2	2	2
13280	13280-0306	HOLDER,CLUTCH LEVER	ขวยึดก้านเบรคคลัทช์	1	1	1	1
13280A	13280-0307	HOLDER,CLUTCH LEVER	ขวยึดก้านเบรคคลัทช์ตัวใน	1	1	1	1
27010	27010-0729	SWITCH,CLUTCH	สวิทช์คลัทช์	1	1	1	1
43094	43094-0556	ADJUSTER,CLUTCH LEVER	ตัวปรับก้านเบรคคลัทช์	1	1	1	1
46003	46003-0624-18R	HANDLE,F.S.BLACK	แฮนด์-สีดำ	1	1	1	1
46012	46012-0372-18R	HOLDER-HANDLE,UPP,F.S.BLACK	ปะกับแฮนด์ด้านบน-สีดำ	1	1	1	1
46012A	46012-0373-18R	HOLDER-HANDLE,LWR,F.S.BLACK	ปะกับแฮนด์ด้านล่าง-สีดำ	2	2	2	2
46019	46019-0060	GRIP-ASSY,THROTTLE	ปลอกเร่ง(ชุด)	1	1	1	1
46075	46075-0564	GRIP,HANDLE,LH	ปลอกมือ-ข้างซ้าย	1	1	1	1
46076	46076-0137	LEVER-ASSY-GRIP,CLUTCH	ก้านเบรคคลัทช์(ชุด)	1	1	1	1
46091	46091-0214	HOUSING-ASSY-CONTROL,LH	สวิทช์แฮนด์-ข้างซ้าย(ชุด)	1	1	1	1
46091A	46091-0364	HOUSING-ASSY-CONTROL,RH	สวิทช์แฮนด์-ข้างขวา(ชุด)	1	1	1	1
46092	46092-0031	LEVER-GRIP,CLUTCH	ก้านเบรคคลัทช์	1	1	1	1
56001	56001-0194	MIRROR-ASSY,LH	กระจกมองหลัง-ข้างซ้าย	1	1	1	1
56001A	56001-0195	MIRROR-ASSY,RH	กระจกมองหลัง-ข้างขวา	1	1	1	1
92009	92009-1134	SCREW,CABLE ADJUST,8MM,BLACK	สกรูปรับสาย 8 มม.	1	1	1	1
92015	92015-1191	NUT,LOCK,6MM,BLACK	น็อตล็อก 6 มม.	1	1	1	1
92015A	92015-1197	NUT,CABLE ADJUST LOCK,8MM,BLK	น็อตล็อกสกรูปรับสาย 8 มม.	1	1	1	1
92015B	92015-1962	NUT,LOCK,10MM	น็อตล็อก 10 มม.	2	2	2	2
92022	92022-1088	WASHER,10.2X28X2	แหวนรอง 10.2X28X2 มม.	2	2	2	2
92037	92037-1903	CLAMP,SPEED,L=80.5	เข็มขัดรัดสาย L=80.5 มม.	2	2	2	2
92143	92143-1379	COLLAR	ปลอกทรงโบลท์	1	1	1	1
92144	92144-1467	SPRING	สปริง	1	1	1	1
92154	92154-0440	BOLT,SOCKET,8X30	โบลท์ 8X30 มม.	2	2	2	2
92161	92161-1659	DAMPER,16.2X30X4	ยางรอง	2	2	2	2
92172	92172-0183	SCREW,3X16	สกรู 3X16 มม.	2	2	2	2
112	112BB0645	BOLT-UPSET,6X45	โบลท์ 6X45 มม.	1	1	1	1
120	120CB0625	BOLT-SOCKET,6X25	โบลท์ 6X25 มม.	2	2	2	2
120A	120CC0830	BOLT-SOCKET,8X30	โบลท์ 8X30 มม.	4	4	4	4

This catalog covers:

'17-'18 KLE650 FHF/FHFA/FJF/FJFA Chassis-ตัวถัง

GROUP NO.

47

This page covers:

Handlebar-แฮนด์บาร์(2/2)

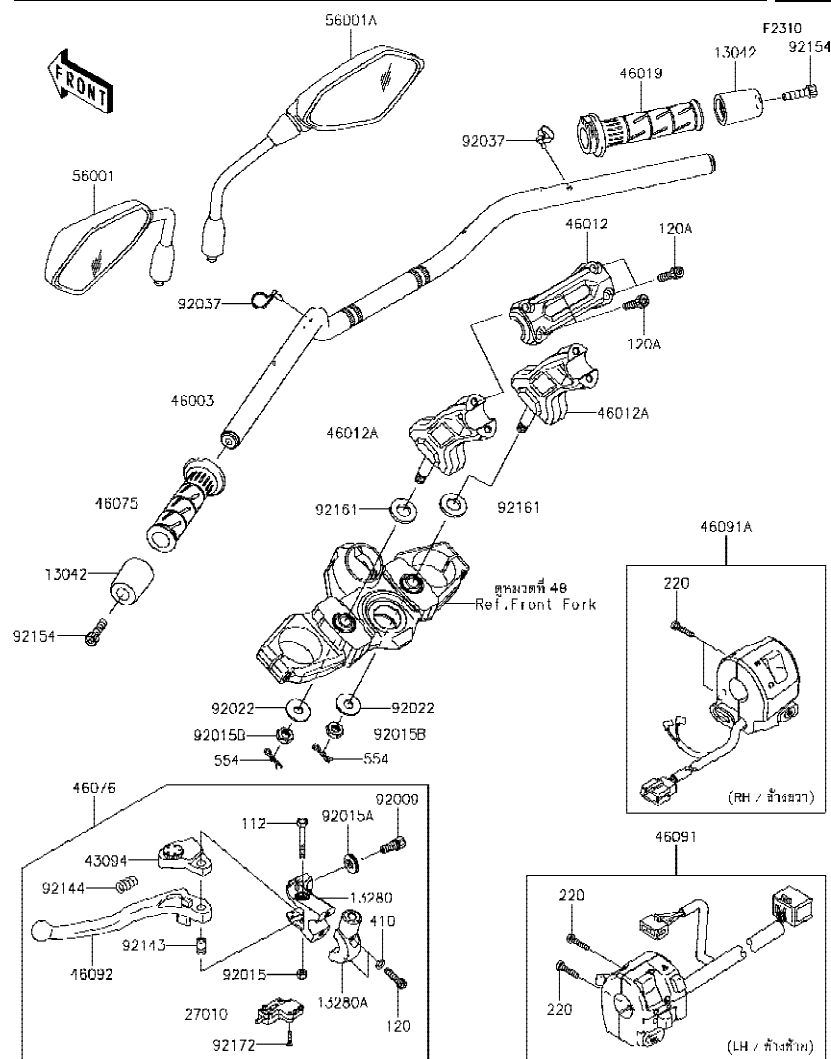

Ref No.	Part No. หมายเลขอะไหล่	Description-English ชื่ออะไหล่-อังกฤษ	Description-Thai ชื่ออะไหล่-ไทย	Quantity-KLE650			
				'17 FHF	'17 FHFA	'18 FJF	'18 FJFA
220	220AB0525	SCREW-PAN-CROS,5X25	สกรู 5X25 มม.	4	4	4	4
410	410AB0600	WASHER-PLAIN-SMALL,6MM	แหวนรอง 6 มม.	2	2	2	2
554	554DB0800	PIN-SNAP	ปินคัลป์	2	2	2	2

This catalog covers:

'17-'18 KLE650 FHF/FHFA/FJF/FJFA Chassis-ตัวถัง

GROUP NO.

48

This page covers:

Front Fork-โช๊คอัพหน้า(1/2)

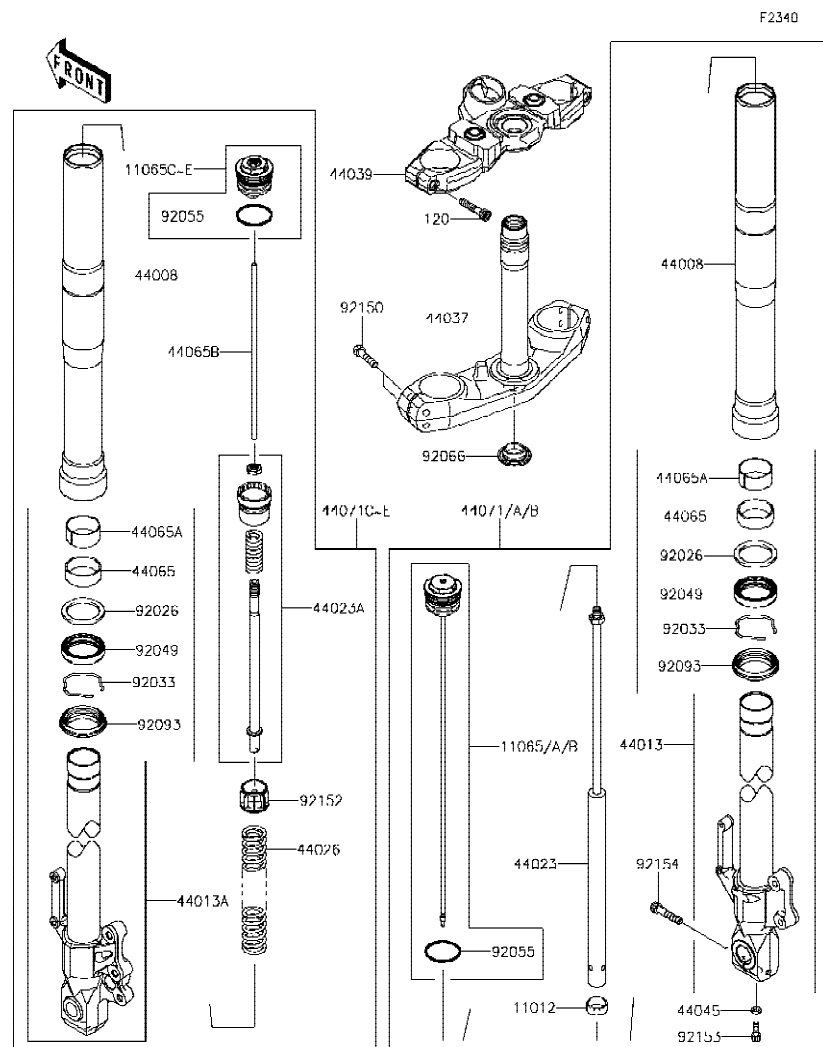

Ref No.	Part No. หมายเลขอะไหล่	Description-English ชื่ออะไหล่-อังกฤษ	Description-Thai ชื่ออะไหล่-ไทย	Quantity-KLE650			
				'17 FHF	'17 FHFA	'18 FJF	'18 FJFA
92093	92093-0035	SEAL,DUST	ยางกันฝุ่นซีลโช๊ค	2	2	2	2
92150	92150-1511	BOLT,SOCKET	โบลท์	4	4	4	4
92152	92152-1893	COLLAR	บุช	1	1	1	1
92153	92153-0028	BOLT,SOCKET,8X22	โบลท์ 8X22 มม.	1	1	1	1
92154	92154-1295	BOLT	โบลท์	1	1	1	1
120	120CA0840	BOLT-SOCKET,8X40	โบลท์ 8X40 มม.	2	2	2	2

'17~'18 KLE650 FHF/FHFA/FJF/FJFA Chassis-ตัวถัง

49

Fuel Tank-ถังน้ำมัน

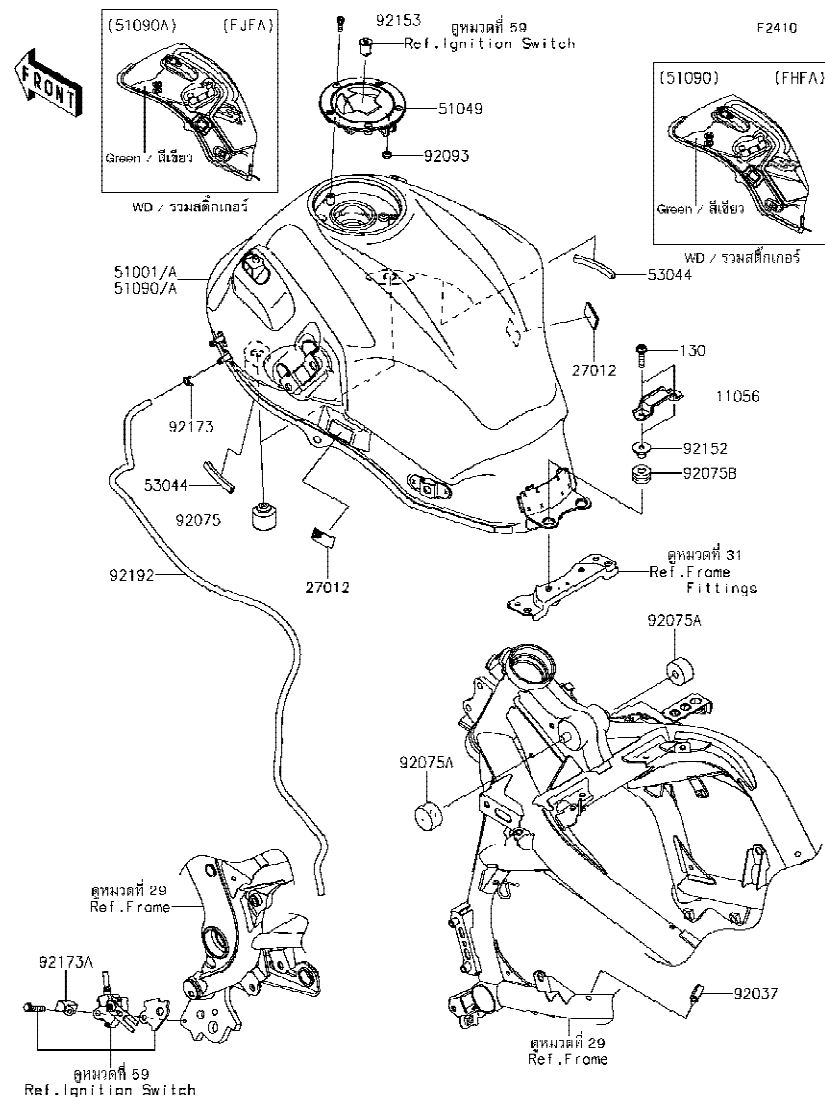

Ref No.	Part No. หมายเลขอะไหล่	Description-English ชื่ออะไหล่-อังกฤษ	Description-Thai ชื่ออะไหล่-ไทย	Quantity-KLE650			
				'17 FHF	'17 FHFA	'18 FJF	'18 FJFA
11056	11056-0361	BRACKET,SEAT	ขายึดเบาะ	1	1	1	1
27012	27012-0784	HOOK,DUAL LOCK FASTENER,20X3	ขายึด	2	2	2	2
51001	51001-0812-36T	TANK-COMP-FUEL,M.M.C.GREEN	ถังน้ำมัน-สีเขียว			1	
51001A	51001-0812-51A	TANK-COMP-FUEL,M.C.GRAY	ถังน้ำมัน-สีเทา	1		1	
51049	51049-0714	CAP-TANK,FUEL	ฝาถังน้ำมัน	1	1	1	1
51090	51090-5111-51P	TANK-COMP-FUEL,C.L.GREEN	ถังน้ำมัน-สีเขียว		1		
51090A	51090-5169-51P	TANK-COMP-FUEL,C.L.GREEN	ถังน้ำมัน-สีเขียว				1
53044	53044-1249	TRIM,L=60	ตัวรองขอบถังน้ำมัน	2	2	2	2
92037	92037-1827	CLAMP,HOSE	คลิปรัดท่อยาง	1	1	1	1
92075	92075-1002	DAMPER	ลูกยาง	2	2	2	2
92075A	92075-125	DAMPER,FUEL TANK	ยางรองถัง	2	2	2	2
92075B	92075-1690	DAMPER,10X24X12	ลูกยาง	2	2	2	2
92093	92093-1030	SEAL,FUEL TANK CAP	ซีลรองสกรูฝาทังน้ำมัน	1	1	1	1
92152	92152-0910	COLLAR,6.5X10X13.1	ปลอกทรง 6.5X10X13.1 มม.	2	2	2	2
92153	92153-1616	BOLT,SOCKET,5X16	โบลท์ 5X16 มม.	3	3	3	3
92173	92173-0049	CLAMP	เข็มขัดรัดท่อยาง	1	1	1	1
92173A	92173-0833	CLAMP	เข็มขัดรัด	1	1	1	1
92192	92192-1403	TUBE,5X9X940&35	ท่อยาง	1	1	1	1
130	130BA0625	BOLT-FLANGED,6X25	โบลท์ 6X25 มม.	2	2	2	2

This catalog covers:

'17-'18 KLE650 FHF/FHFA/FJF/FJFA Chassis-ตัวถัง

GROUP NO.

50

This page covers:

Seat-เบาะนั่ง



F2510

Ref No.	Part No. หมายเลขอะไหล่	Description-English ชื่ออะไหล่-อังกฤษ	Description-Thai ชื่ออะไหล่-ไทย	Quantity-KLE650			
				'17 FHF	'17 FHFA	'18 FJF	'18 FJFA
53003	53003-0311-MA	LEATHER,SEAT,BLACK	หนังหุ้มเบาะ-สีดำ	1	1	1	1
53066	53066-0443-MA	SEAT-ASSY,DUAL,BLACK	เบาะนั่ง-สีดำ(ชุด)	1	1	1	1
92075	92075-1045	DAMPER	ยางรองเบาะ	1	1	1	1
92161	92161-1321	DAMPER,SEAT	ยางรองเบาะ	1	1	1	1

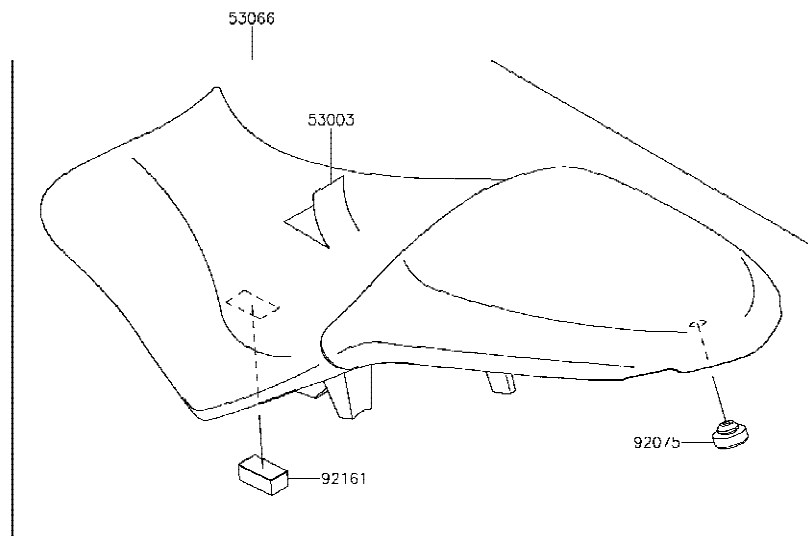

This catalog covers:

'17-'18 KLE650 FHF/FHFA/FJF/FJFA Chassis-ตัวถัง

GROUP NO.

51

This page covers:

Meter(s)-มิเตอร์

F2530

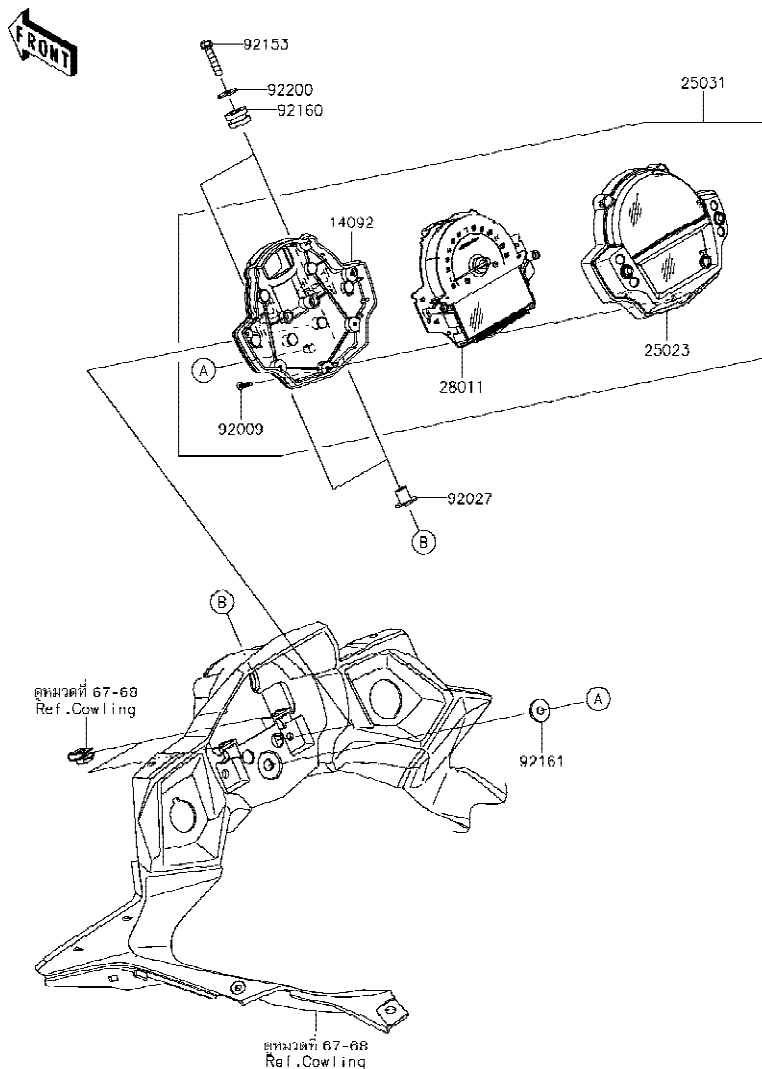

Ref No.	Part No. หมายเลขอะไหล่	Description-English ชื่ออะไหล่-อังกฤษ	Description-Thai ชื่ออะไหล่-ไทย	Quantity-KLE650			
				'17 FHF	'17 FHFA	'18 FJF	'18 FJFA
14092	14092-0865	COVER,METER	ฝาครอบมิเตอร์	1	1	1	1
25023	25023-0076	COVER-METER CASE	ฝาครอบเรือนไมล์	1	1	1	1
25031	25031-0705	METER-ASSY,COMBINATION,ABS	มิเตอร์(ชุด)	1	1	1	1
28011	28011-0688	METER,SP&LCD	มิเตอร์	1	1	1	1
92009	92009-1391	SCREW,TAPPING,3X16	สกรู 3X16 มม.	9	9	9	9
92027	92027-1183	COLLAR,6.5X10X14.1	บุช 6.5X10X14.1 มม.	2	2	2	2
92153	92153-1309	BOLT,FLANGED-SMALL,6X28	โบลท์ 6X28 มม.	2	2	2	2
92160	92160-1167	DAMPER,10X20X12	ลูกยาง	2	2	2	2
92161	92161-1531	DAMPER	ลูกยาง	1	1	1	1
92200	92200-1643	WASHER,6.2X18X1.2	แหวนรอง 6.2X18X1.2 มม.	2	2	2	2

This catalog covers:

'17-'18 KLE650 FHF/FHFA/FJF/FJFA Chassis-ตัวถัง

GROUP NO.

52

This page covers:

Cables-สายต่างๆ

F2540

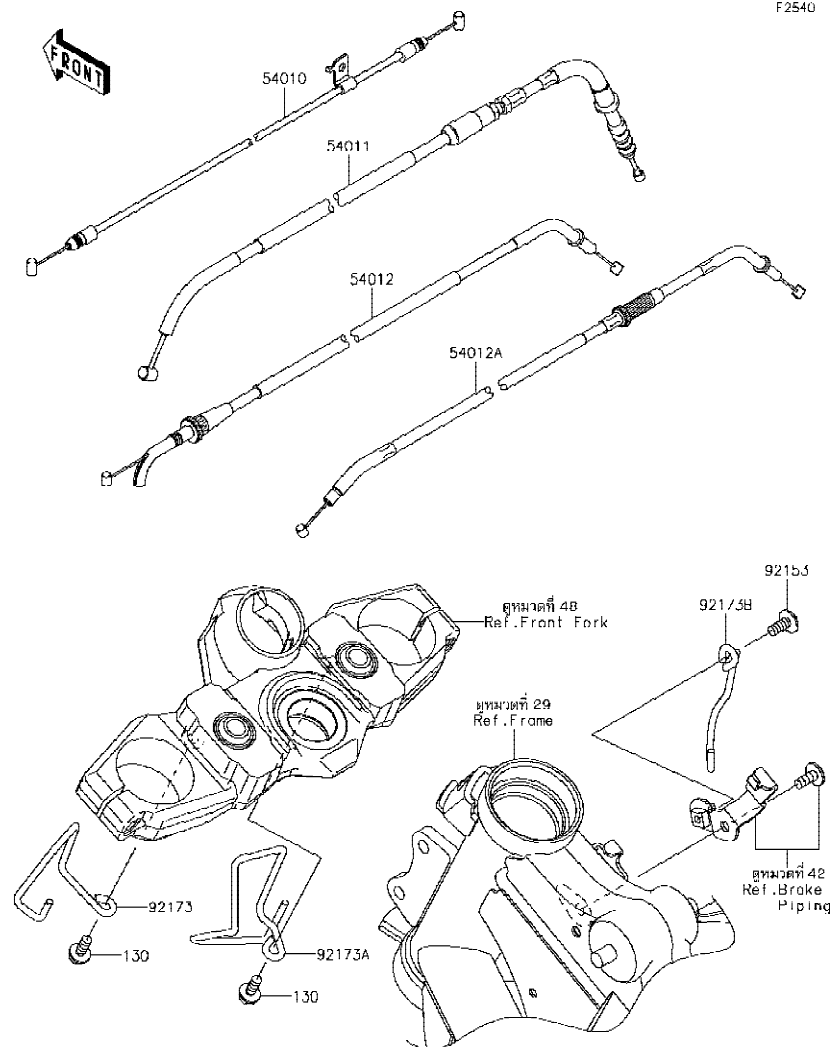

Ref No.	Part No. หมายเลขอะไหล่	Description-English ชื่ออะไหล่-อังกฤษ	Description-Thai ชื่ออะไหล่-ไทย	Quantity-KLE650			
				'17 FHF	'17 FHFA	'18 FJF	'18 FJFA
54010	54010-0602	CABLE,SEAT LOCK	สายล็อกเบาะ	1	1	1	1
54011	54011-0603	CABLE-CLUTCH	สายคลัทช์	1	1	1	1
54012	54012-0300	CABLE-THROTTLE,OPENING	สายเร่ง-เปิด	1	1	1	1
54012A	54012-0301	CABLE-THROTTLE,CLOSING	สายเร่ง-ปิด	1	1	1	1
92153	92153-1446	BOLT,SOCKET,6X14	โบลท์ 6X14 มม.	1	1	1	1
92173	92173-1292	CLAMP,UPP BRACKET,LH	เข็มขัด-ข้างซ้าย	1	1	1	1
92173A	92173-1293	CLAMP,UPP BRACKET,RH	เข็มขัด-ข้างขวา	1	1	1	1
92173B	92173-1352	CLAMP,HEAD PIPE	เข็มขัด	1	1	1	1
130	130BA0614	BOLT-FLANGED,6X14	โบลท์ 6X14 มม.	2	2	2	2

This catalog covers:

'17-'18 KLE650 FHF/FHFA/FJF/FJFA

Chassis-ตัวถัง

GROUP NO.

53

This page covers:

Side Covers/Chain Cover-ฝาครอบข้าง/บังโซ่

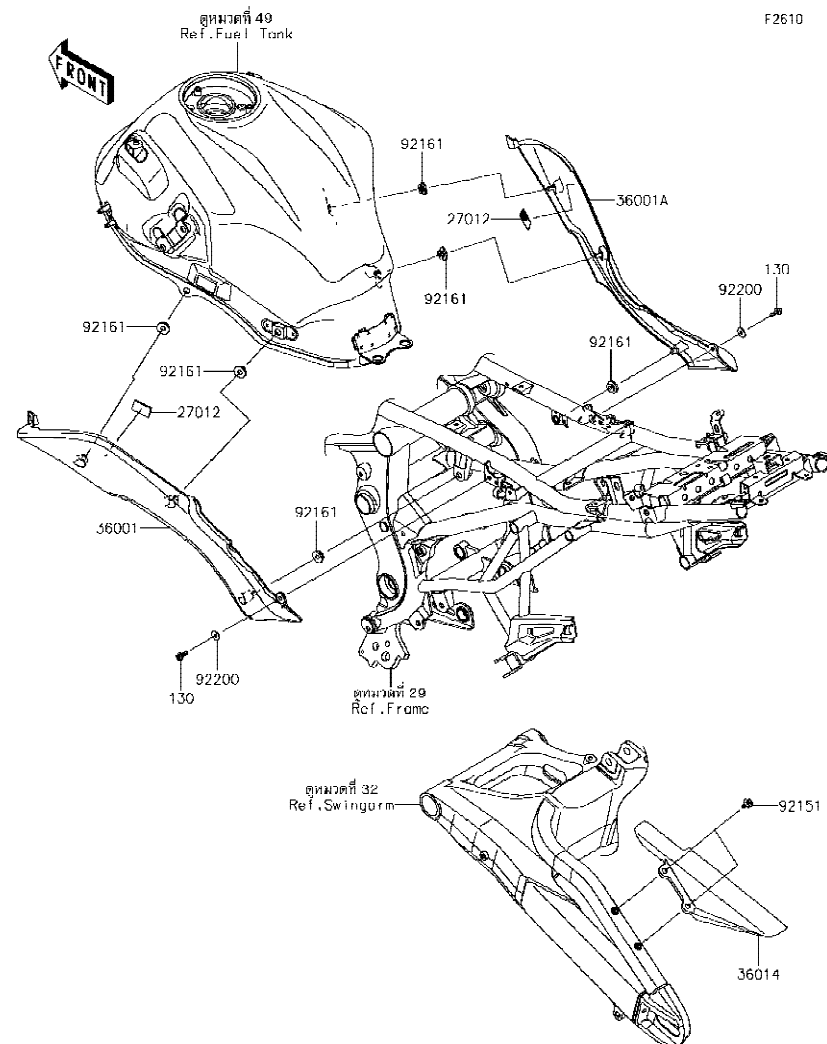

Ref No.	Part No. หมายเลขอะไหล่	Description-English ชื่ออะไหล่-อังกฤษ	Description-Thai ชื่ออะไหล่-ไทย	Quantity-KLE650			
				'17 FHF	'17 FHFA	'18 FJF	'18 FJFA
27012	27012-0751	HOOK	แผ่นยึด	2	2	2	2
36001	36001-0612	COVER-SIDE,LH	ฝาครอบข้าง-ข้างซ้าย	1	1	1	1
36001A	36001-0613	COVER-SIDE,RH	ฝาครอบข้าง-ข้างขวา	1	1	1	1
36014	36014-0018	CASE-CHAIN,RR	บังโซ่	1	1	1	1
92151	92151-1654	BOLT,SOCKET,6X14	โบลท์ 6x14 มม.	2	2	2	2
92161	92161-1531	DAMPER	ลูกยาง	6	6	6	6
92200	92200-0583	WASHER,5.2X16X1.2	แหวนรอง 5.2X16X1.2 มม.	2	2	2	2
130	130BA0514	BOLT-FLANGED,5X14	โบลท์ 5X14 มม.	2	2	2	2

This catalog covers:

'17-'18 KLE650 FHF/FHFA/FJF/FJFA Chassis-ตัวถัง

GROUP NO.

54

This page covers:

Seat Cover-ผ้าครอบท้ายเบาะ

F2612

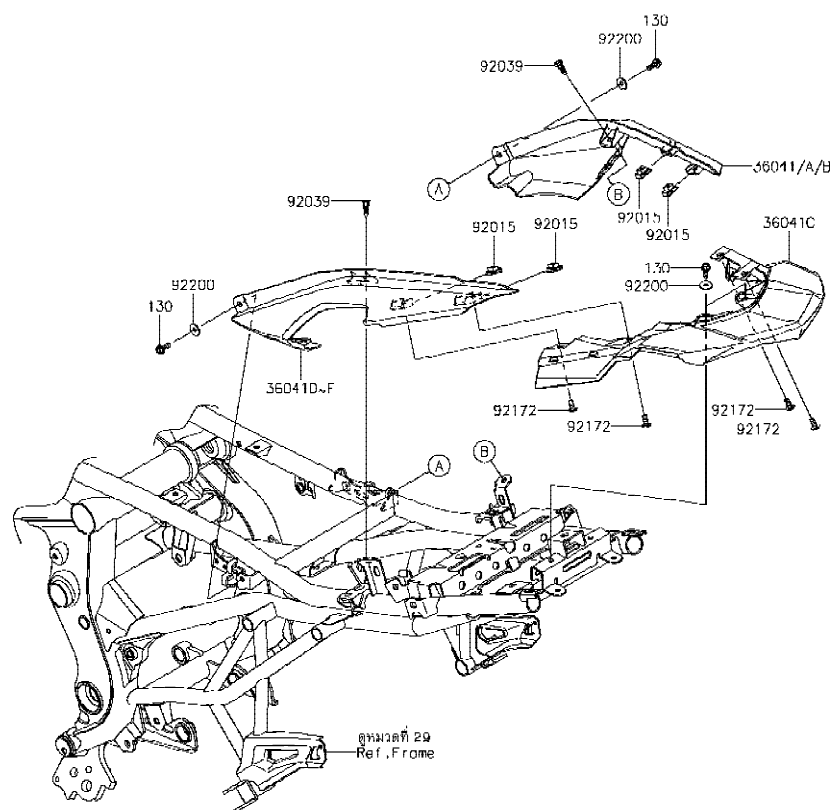

Ref No.	Part No. หมายเลขอะไหล่	Description-English ชื่ออะไหล่-อังกฤษ	Description-Thai ชื่ออะไหล่-ไทย	Quantity-KLE650			
				'17 FHF	'17 FHFA	'18 FJF	'18 FJFA
36041	36041-0002-36T	COVER-TAIL,RH,M.M.C.GREEN	บังโคลนหลังข้างขวา-สีเขียว			1	
36041A	36041-0002-51P	COVER-TAIL,RH,C.L.GREEN	ผ้าครอบท้ายเบาะข้างขวา-สีเขียว		1		1
36041B	36041-0002-739	COVER-TAIL,RH,M.F.S.BLACK	ผ้าครอบท้ายเบาะข้างขวา-สีดำ	1		1	
36041C	36041-0003	COVER-TAIL,CNT	ผ้าครอบท้ายเบาะ-ตัวกลาง	1	1	1	1
36041D	36041-0025-36T	COVER-TAIL,LH,M.M.C.GREEN	ผ้าครอบท้ายเบาะข้างซ้าย-สีเขียว			1	
36041E	36041-0025-51P	COVER-TAIL,LH,C.L.GREEN	ผ้าครอบท้ายเบาะข้างซ้าย-สีเขียว		1		1
36041F	36041-0025-739	COVER-TAIL,LH,M.F.S.BLACK	ผ้าครอบท้ายข้างซ้าย-สีดำ	1		1	
92015	92015-1627	NUT,5MM	น็อตตัวเมีย 5 มม.	4	4	4	4
92039	92039-0709	RIVET	หมุดย้ำ	2	2	2	2
92172	92172-1070	SCREW,5X12,WHITE	สกรู 5X12 มม.	4	4	4	4
92200	92200-0583	WASHER,5.2X16X1.2	แหวนรอง 5.2X16X1.2 มม.	4	4	4	4
130	130BA0514	BOLT-FLANGED,5X14	โบลท์ 5X14 มม.	4	4	4	4

This catalog covers:

'17-'18 KLE650 FHF/FHFA/FJF/FJFA

Chassis-ตัวถัง

GROUP NO.

55

This page covers:

Headlight(s)-ไฟหน้า

F2710

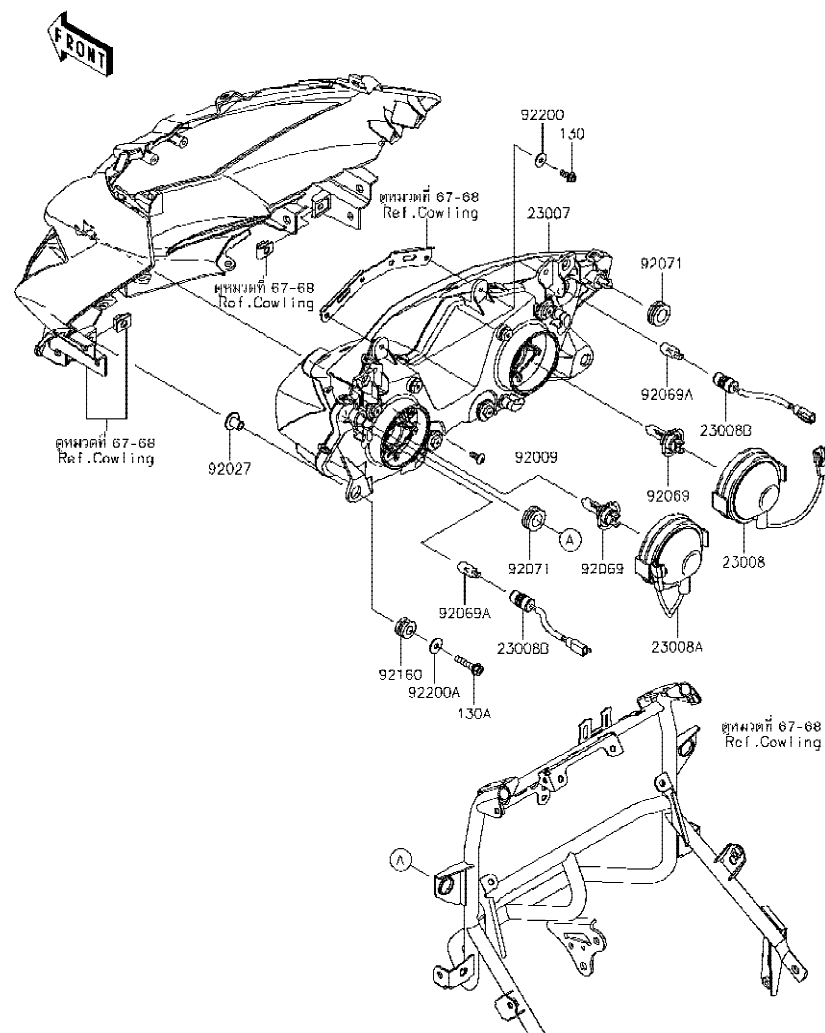

Ref No.	Part No. หมายเลขอะไหล่	Description-English ชื่ออะไหล่-อังกฤษ	Description-Thai ชื่ออะไหล่-ไทย	Quantity-KLE650			
				'17 FHF	'17 FHFA	'18 FJF	'18 FJFA
23007	23007-0174	LENS-COMP	เลนส์ไฟหน้า	1	1	1	1
23008	23008-0135	SOCKET-ASSY,LO BEAM	ขั้วไฟต่ำ	1	1	1	1
23008A	23008-0136	SOCKET-ASSY,HI BEAM	ขั้วไฟสูง	1	1	1	1
23008B	23008-0152	SOCKET-ASSY,POSITION LAMP	ขั้วไฟหรี่	2	2	2	2
92009	92009-1197	SCREW,TAPPING,5X14	สกรู 5X14 มม.	1	1	1	1
92027	92027-1183	COLLAR,6.5X10X14.1	บุช 6.5X10X14.1 มม.	2	2	2	2
92069	92069-0053	BULB,12V 55W,H7	หลอดไฟ 12V 55W,H7	2	2	2	2
92069A	92069-1016	BULB,12V 5W	หลอดไฟ 12V 5W	2	2	2	2
92071	92071-1131	GROMMET	ลูกยาง	2	2	2	2
92160	92160-1167	DAMPER,10X20X12	ลูกยาง	2	2	2	2
92200	92200-0583	WASHER,5.2X16X1.2	แหวนรอง 5.2X16X1.2 มม.	2	2	2	2
92200A	92200-1643	WASHER,6.2X18X1.2	แหวนรอง 6.2X18X1.2 มม.	2	2	2	2
130	130BA0514	BOLT-FLANGED,5X14	โบลท์ 5X14 มม.	2	2	2	2
130A	130BA0630	BOLT-FLANGED,6X30	โบลท์ 6X30 มม.	2	2	2	2

'17~'18 KLE650 FHF/FHFA/FJF/FJFA Chassis-ตัวถัง

56

Taillight(s)-ไฟท้าย



กรกฎาคม 2560

This catalog covers:

'17-'18 KLE650 FHF/FHFA/FJF/FJFA

Chassis-ตัวถัง

GROUP NO.

57

This page covers:

Turn Signals-ไฟเลี้ยว

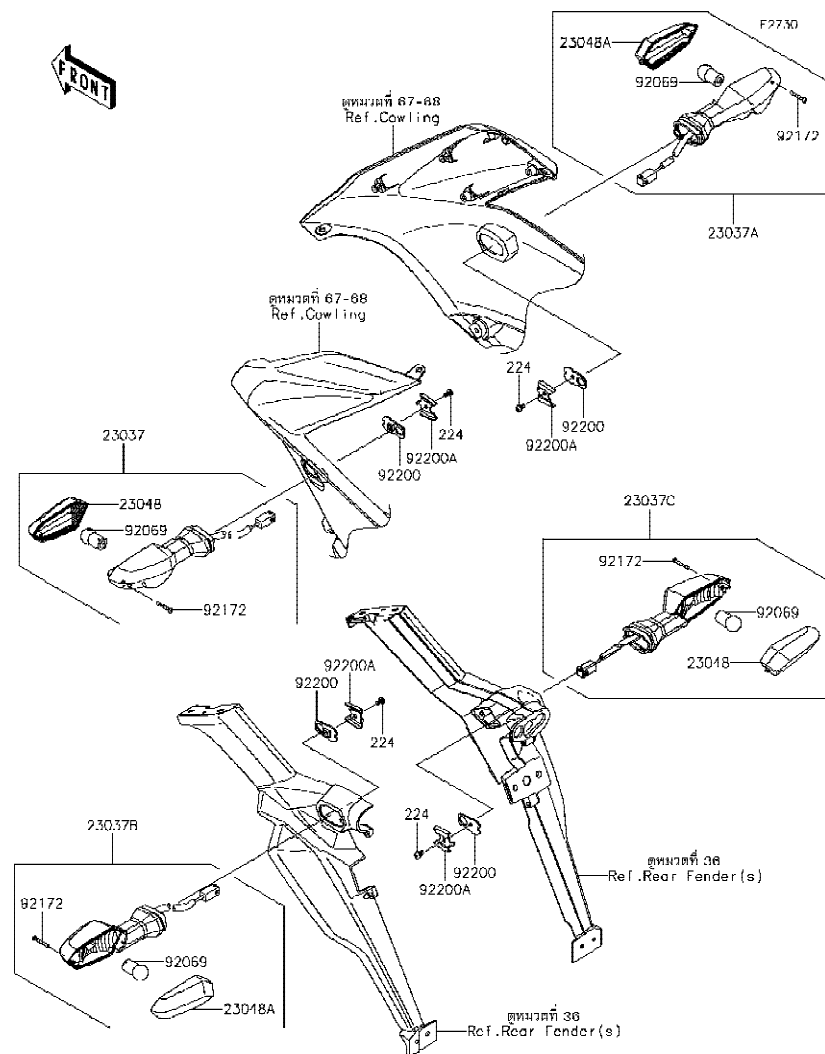

Ref No.	Part No. หมายเลขอะไหล่	Description-English ชื่ออะไหล่-อังกฤษ	Description-Thai ชื่ออะไหล่-ไทย	Quantity-KLE650			
				'17 FHF	'17 FHFA	'18 FJF	'18 FJFA
23037	23037-0295	LAMP-ASSY-SIGNAL,FR,LH	ไฟเลี้ยวหน้า-ข้างซ้าย(ชุด)	1	1	1	1
23037A	23037-0296	LAMP-ASSY-SIGNAL,FR,RH	ไฟเลี้ยวหน้า-ข้างขวา(ชุด)	1	1	1	1
23037B	23037-0302	LAMP-ASSY-SIGNAL,RR,LH	ไฟเลี้ยวหลัง-ข้างซ้าย(ชุด)	1	1	1	1
23037C	23037-0303	LAMP-ASSY-SIGNAL,RR,RH	ไฟเลี้ยวหลัง-ข้างขวา(ชุด)	1	1	1	1
23048	23048-0025	LENS-SIGNAL LAMP	เลนส์ไฟเลี้ยว	2	2	2	2
23048A	23048-0026	LENS-SIGNAL LAMP	เลนส์ไฟเลี้ยว	2	2	2	2
92069	92069-0076	BULB,12V 10W	หลอดไฟ 12V 10W	4	4	4	4
92172	92172-0395	SCREW,2.9X22	สกรู 2.9X22 มม.	4	4	4	4
92200	92200-0854	WASHER,NUT 4MM	แหวนรอง 4 มม.	4	4	4	4
92200A	92200-0855	WASHER	แหวนรอง	4	4	4	4
224	224AB0408	SCREW-PAN-WP-CROS,4X8	สกรู 4X8 มม.	4	4	4	4

'17~'18 KLE650 FHF/FHFA/FJF/FJFA Chassis-ตัวถัง

58

Chassis Electrical Equipment-อุปกรณ์ไฟฟ้าต่างๆ(1/2)

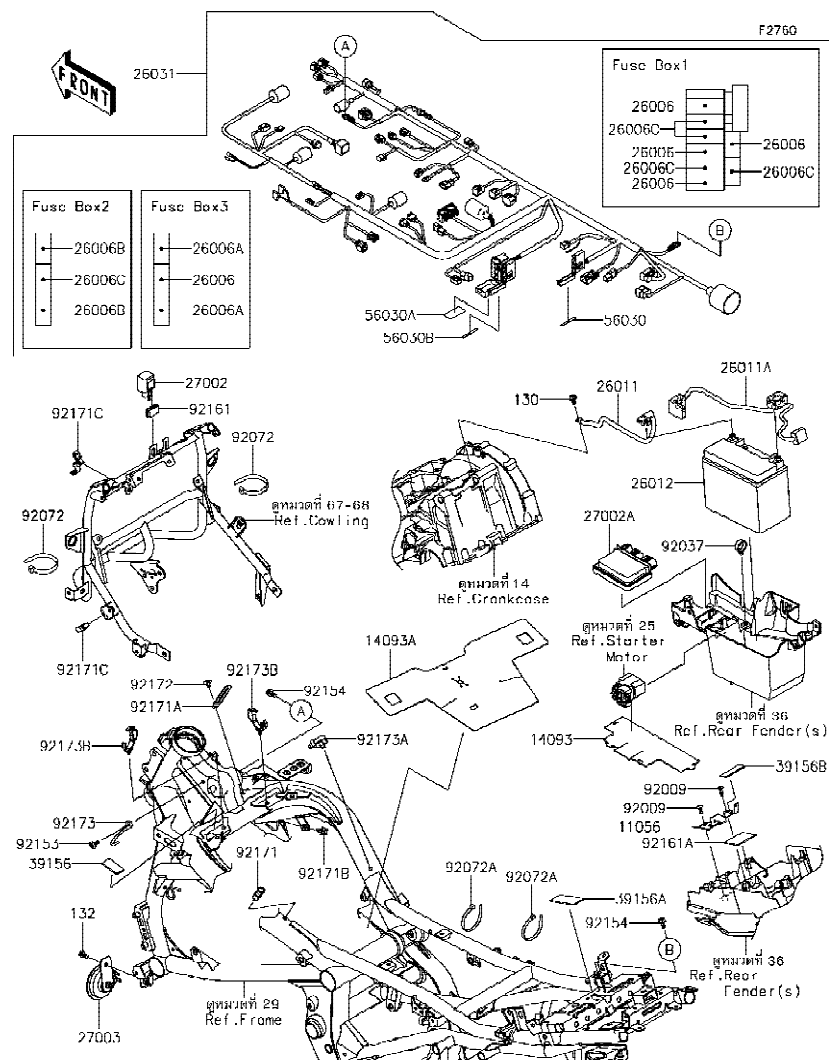

Ref No.	Part No. หมายเลขอะไหล่	Description-English ชื่ออะไหล่-อังกฤษ	Description-Thai ชื่ออะไหล่-ไทย	Quantity-KLE650			
				'17 FHF	'17 FHF-A	'18 FJF	'18 FJFA
11056	11056-4346	BRACKET,HARNESS	ขายึดสายไฟ	1	1	1	1
14093	14093-0251	COVER,MG. SWITCH	ฝาครอบสวิตช์	1	1	1	1
14093A	14093-0309	COVER,HEAT SHIELD	ฝาครอบแผ่นกันความร้อน	1	1	1	1
26006	26006-0001	FUSE,MINI BLADE, 15A,BLUE	ฟิวส์ 15 แอมป์	5	5	5	5
26006A	26006-0020	FUSE,MINI BLADE,25A,NATURAL	ฟิวส์ 25 แอมป์	2	2	2	2
26006B	26006-1077	FUSE,MINI BLADE,5A,TAN	ฟิวส์ 5 แอมป์	2	2	2	2
26006C	26006-1078	FUSE,MINI BLADE, 10A,RED	ฟิวส์ 10 แอมป์	5	5	5	5
26011	26011-0301	WIRE-LEAD,BATTERY(-)	สายไฟแบตเตอรี่ ขั้วลบ	1	1	1	1
26011A	26011-0876	WIRE-LEAD,BATTERY(+)	สายไฟแบตเตอรี่ ขั้วบวก	1	1	1	1
26012	26012-0606	BATTERY,FTX12-BS,12V 10AH	แบตเตอรี่ FTX12-BS,12V 10AH	1	1	1	1
26031	26031-2218	HARNESS,MAIN	สายไฟเมน(ชุด)	1	1	1	1
27002	27002-0006	RELAY-ASSY,SIGNAL LAMP	รีเลย์ไฟเลี้ยว	1	1	1	1
27002A	27002-0025	RELAY-ASSY,BOX	รีเลย์	1	1	1	1
27003	27003-0056	HORN	แตร	1	1	1	1
39156	39156-0831	PAD,20X40X3	แผ่นรอง	1	1	1	1
39156A	39156-1908	PAD,70X27X2	แผ่นรอง	1	1	1	1
39156B	39156-1909	PAD,50X18X2	แผ่นรอง	1	1	1	1
56030	56030-0400	LABEL,FUSE BOX3	ป้ายติดกล่องฟิวส์ BOX3	1	1	1	1
56030A	56030-0705	LABEL,FUSE BOX1	ป้ายติดกล่องฟิวส์ BOX1	1	1	1	1
56030B	56030-0879	LABEL,FUSE BOX2	ป้ายติดกล่องฟิวส์ BOX2	1	1	1	1
92009	92009-1197	SCREW,TAPPING,5X14	สกรู 5X14 มม.	2	2	2	2
92037	92037-1827	CLAMP,HOSE	คลิปรัดท่อยาง	1	1	1	1
92072	92072-1195	BAND,L=202	เข็มขัดรัดสาย L=202 มม.	2	2	2	2
92072A	92072-1197	BAND,L=365	เข็มขัดรัดสายไฟ L=365 มม.	2	2	2	2
92153	92153-1446	BOLT,SOCKET,6X14	โบลท์ 6X14 มม.	1	1	1	1
92154	92154-1050	BOLT,FLANGED,6X12	โบลท์ 6X12 มม.	2	2	2	2
92161	92161-1443	DAMPER,15X25X8.5	ยางรอง	1	1	1	1
92161A	92161-1757	DAMPER,40X50X2	ยางรอง	1	1	1	1
92171	92171-0316	CLAMP,BRAKE HOSE	คลิปล็อคอท่อน้ำมันเบรก	1	1	1	1
92171A	92171-0462	CLAMP	เข็มขัดรัด	1	1	1	1

'17~'18 KLE650 FHF/FHFA/FJF/FJFA

Chassis-ตัวถัง

58

Chassis Electrical Equipment-อุปกรณ์ไฟฟ้าต่างๆ(2/2)

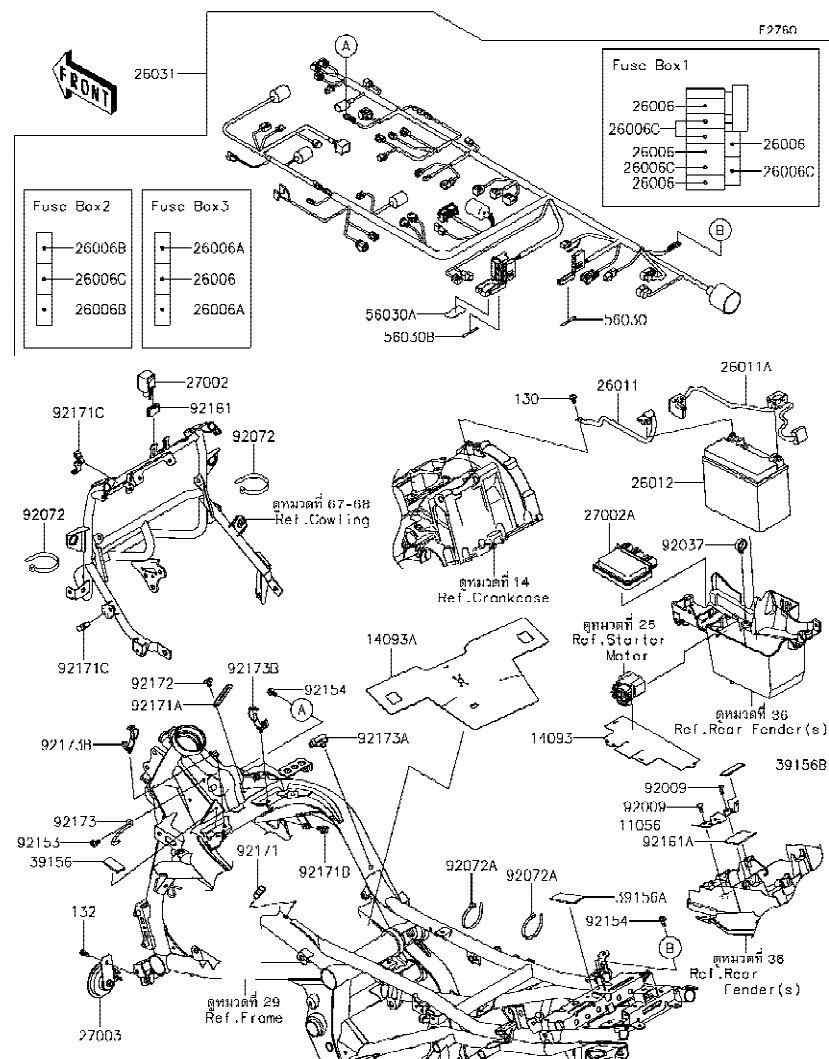

Ref No.	Part No. หมายเลขอะไหล่	Description-English ชื่ออะไหล่-อังกฤษ	Description-Thai ชื่ออะไหล่-ไทย	Quantity-KLE650			
				'17 FHF	'17 FHF-A	'18 FJF	'18 FJFA
92171B	92171-0640	CLAMP	ตัวล็อก	1	1	1	1
92171C	92171-0782	CLAMP	คลิปล็อก	2	2	2	2
92172	92172-0005	SCREW,6X10	สกรู 6X10 มม.	1	1	1	1
92173	92173-1329	CLAMP,HEAD GUSSET,LH	เข็มขัด	1	1	1	1
92173A	92173-1336	CLAMP,CABLE STRAP	เข็มขัด	1	1	1	1
92173B	92173-1394	CLAMP,20MM DIA.	เข็มขัด	2	2	2	2
130	130BA0610	BOLT-FLANGED,6X10	โบลท์ 6X10 มม.	1	1	1	1
132	132BB0612	BOLT-FLANGED-SMALL,6X12	โบลท์ 6X12 มม.	1	1	1	1

This catalog covers:

'17-'18 KLE650 FHF/FHFA/FJF/FJFA Chassis-ตัวถัง

GROUP NO.

59

This page covers:

Ignition Switch-สวิทช์กุญแจ

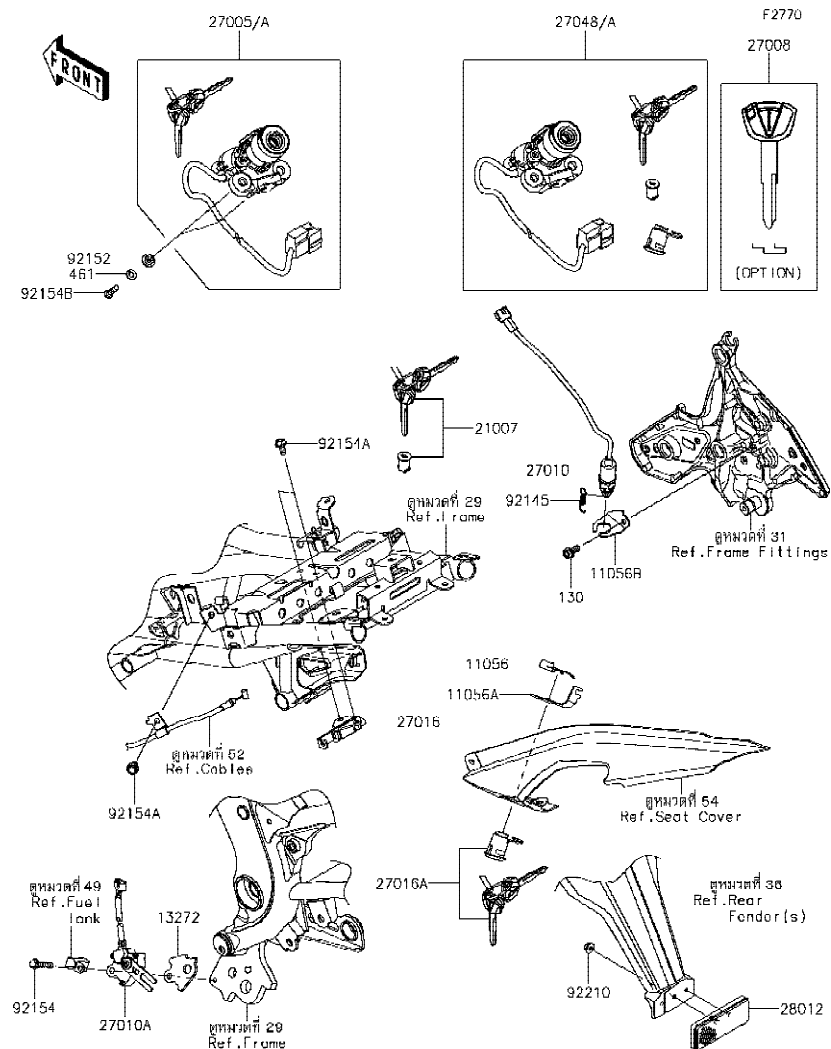

Ref No.	Part No. หมายเลขอะไหล่	Description-English ชื่ออะไหล่-อังกฤษ	Description-Thai ชื่ออะไหล่-ไทย	Quantity-KLE650			
				'17 FHF	'17 FHFA	'18 FJF	'18 FJFA
11056	11056-0238	BRACKET,CLASP	ขายึด	1	1	1	1
11056A	11056-2119	BRACKET,SEAT LOCK	ขายึด	1	1	1	1
11056B	11056-3974	BRACKET,RR BRAKE SW.	ขายึดสวิทช์ไฟเบรคหลัง	1	1	1	1
13272	13272-1330	PLATE	แผ่นรอง	1	1	1	1
21007	21007-5077	ROTOR,LOCK,TANK CAP	กุญแจฝาถังน้ำมัน	1	1	1	1
27005	27005-0607	SWITCH-ASSY-IGNITION	สวิทช์กุญแจ	1	1		
27005A	27005-0638	SWITCH-ASSY-IGNITION	สวิทช์กุญแจ			1	1
27008	27008-0596	KEY-LOCK,BLANK (OPTION)	ลูกกุญแจ	1	1	1	1
27010	27010-0095	SWITCH,REAR BRAKE	สวิทช์ไฟเบรคหลัง	1	1	1	1
27010A	27010-0722	SWITCH,SIDE STAND	สวิทช์ขาตั้งข้าง	1	1	1	1
27016	27016-0008	LOCK-ASSY,SEAT STRIKER	ตัวล็อกเบาะ	1	1	1	1
27016A	27016-5386	LOCK-ASSY,SEAT	กุญแจล็อกเบาะ(ชุด)	1	1	1	1
27048	27048-5079	SWITCH-ASSY	สวิทช์กุญแจรวม(ชุด)	1	1		
27048A	27048-5132	SWITCH-ASSY	สวิทช์กุญแจรวม(ชุด)			1	1
28012	28012-1077	REFLECTOR-REFLEX	แผ่นสะท้อนแสง	1	1	1	1
92145	92145-0724	SPRING,REAR BRAKE SWITCH	สปริงสวิทช์ไฟเบรคหลัง	1	1	1	1
92152	92152-1535	COLLAR,6.15X10.15X6	ปลอก 6.15X10.15X6 มม.	2	2	2	2
92154	92154-1040	BOLT,FLANGED,6X30	โบลท์ 6X30 มม.	1	1	1	1
92154A	92154-1050	BOLT,FLANGED,6X12	โบลท์ 6X12 มม.	3	3	3	3
92154B	92154-1858	BOLT,TORX,6X22	โบลท์ 6X22 มม.	2	2	2	2
92210	92210-0007	NUT,FLANGED,5MM	น็อต 5 มม.	1	1	1	1
130	130BB0614	BOLT-FLANGED,6X14	โบลท์ 6X14 มม.	1	1	1	1
461	461DA0600	WASHER-SPRING,6MM	แหวนสปริง 6 มม.	2	2	2	2

This catalog covers:

'17-'18 KLE650 FHF/FHFA/FJF/FJFA

Chassis-ตัวถัง

GROUP NO.

60

This page covers:

Owner's Tools-เครื่องมือประจำรถ

F2810

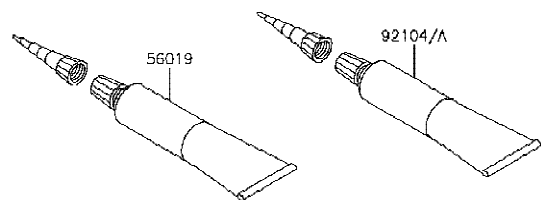
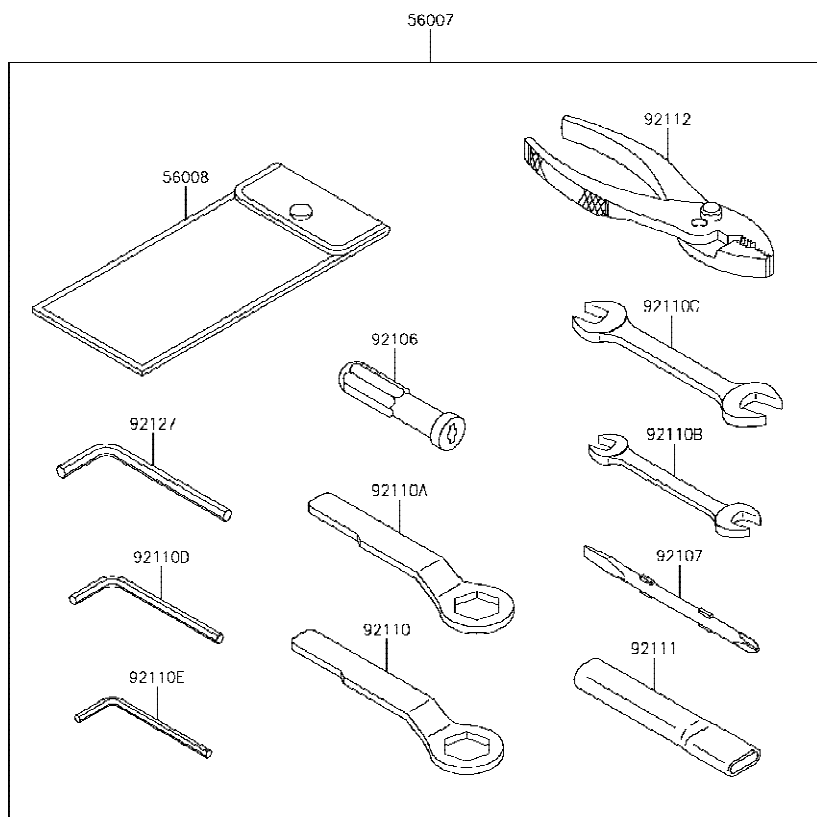

Ref No.	Part No. หมายเลขอะไหล่	Description-English ชื่ออะไหล่-อังกฤษ	Description-Thai ชื่ออะไหล่-ไทย	Quantity-KLE650			
				'17 FHF	'17 FHFA	'18 FJF	'18 FJFA
56007	56007-0128	TOOL-KIT	เครื่องมือประจำรถ(ชุด)	1	1	1	1
56008	56008-0036	BAG,TOOL	ถุงใส่เครื่องมือ	1	1	1	1
56019	56019-120	GASKET-LIQUID,TB1211,WHITE	ปะเก็นเหลว TB1211	1	1	1	1
92104	92104-0004	GASKET-LIQUID,TB1211F,CLEAR	ปะเก็นเหลว TB1211F	1	1	1	1
92104A	92104-1064	GASKET-LIQUID,TB1216B,BLACK	ปะเก็นเหลว TB1216B	1	1	1	1
92106	92106-0004	GRIP-SCREW DRIVER	ด้ามจับไขควง	1	1	1	1
92107	92107-0019	TOOL-DRIVER,#2PHILLIPS&SLOT	ไขควงแบนและแฉกเบอร์ 2	1	1	1	1
92110	92110-0064	TOOL-WRENCH,BOX END,22MM	ปะแจบ็อก 22 มม.	1	1	1	1
92110A	92110-0065	TOOL-WRENCH,BOX END,27MM	ปะแจบ็อก 27 มม.	1	1	1	1
92110B	92110-0564	TOOL-WRENCH,OPEN END,10X12	ปะแจปากตายเบอร์ 10X12	1	1	1	1
92110C	92110-0565	TOOL-WRENCH,OPEN END,12X14	ปะแจปากตายเบอร์ 12X14	1	1	1	1
92110D	92110-0566	TOOL-WRENCH,ALLEN,5MM	ปะแจแอล 5 มม.	1	1	1	1
92110E	92110-0567	TOOL-WRENCH,ALLEN,4MM	ปะแจแอล 4 มม.	1	1	1	1
92111	92111-0008	TOOL-BAR,WRENCH	ด้ามขันปะแจ	1	1	1	1
92112	92112-0007	TOOL-PLIERS	คีม	1	1	1	1
92127	92127-003	TOOL-WRENCH,ALLEN,6MM	ปะแจแอล 6 มม.	1	1	1	1

'17~'18 KLE650 FHF/FHFA/FJF/FJFA Chassis-ตัวถัง

61

Labels-ป้ายชื่อแนะนำ

Ref	Part No.	Description-English	Description-Thai	Quantity-KLE650			
				'17	'17	'18	'18
No.	หมายเลขอะไหล่	ชื่ออะไหล่-อังกฤษ	ชื่ออะไหล่-ไทย	FHF	FHFA	FJF	FJFA
56033	56033-0889	LABEL-MANUAL,CHAIN	ป้ายแนะนำการบำรุงรักษาโซ่	1	1	1	1
56053	56053-1115	LABEL-SPECIFICATION,TIRE&LOAD	ป้ายระบุการใช้ยางล้อ	1	1		
56053A	56053-1480	LABEL-SPECIFICATION,TIRE&LOAD	ป้ายระบุการใช้ยางล้อ			1	1
56071	56071-0023	LABEL-WARNING,HELMET	ป้ายเตือนสวมหมวกนิรภัย	1	1	1	1
56071A	56071-0161	LABEL-WARNING,FUEL LEVEL	ป้ายเตือนปริมาณการเติมน้ำมัน	1	1	1	1
59465	59465-1872	LABEL-CERTIFICATION	ป้ายรับรองระบบได้น้ำมัน	1	1	1	1

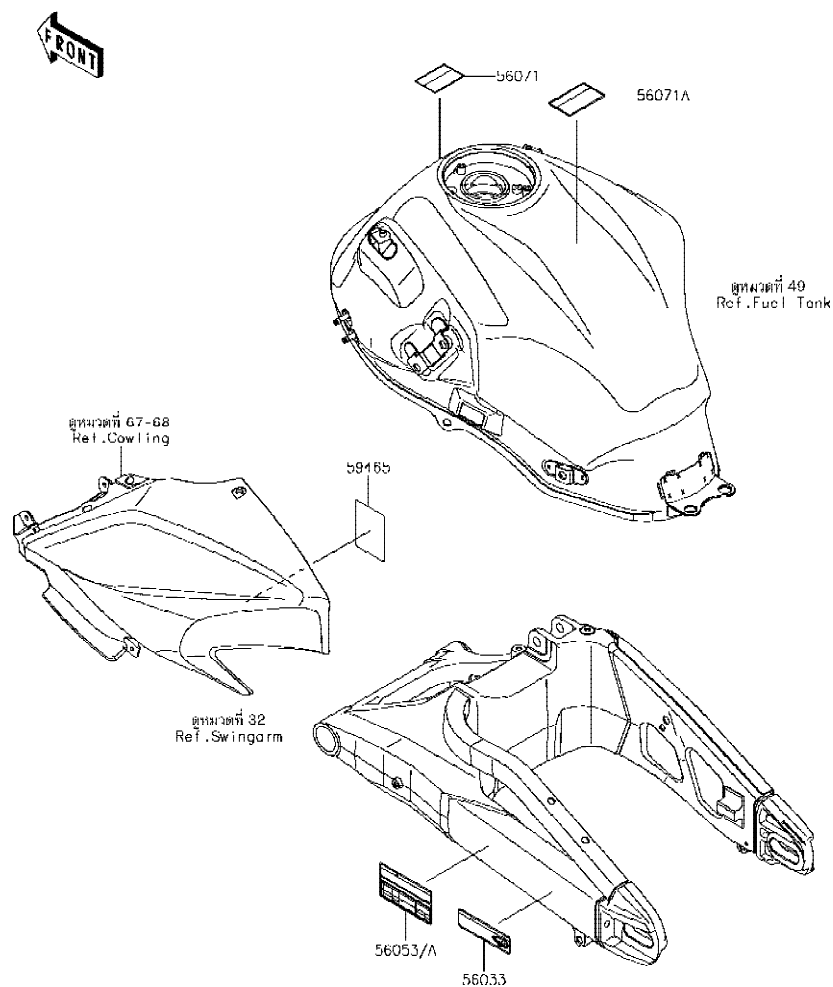

'17~'18 KLE650 FHF/FHFA/FJF/FJFA

Chassis-ตัวถัง

62

Decals(Black)(FHF)-ลายสติ๊กเกอร์(รถสีดำ)

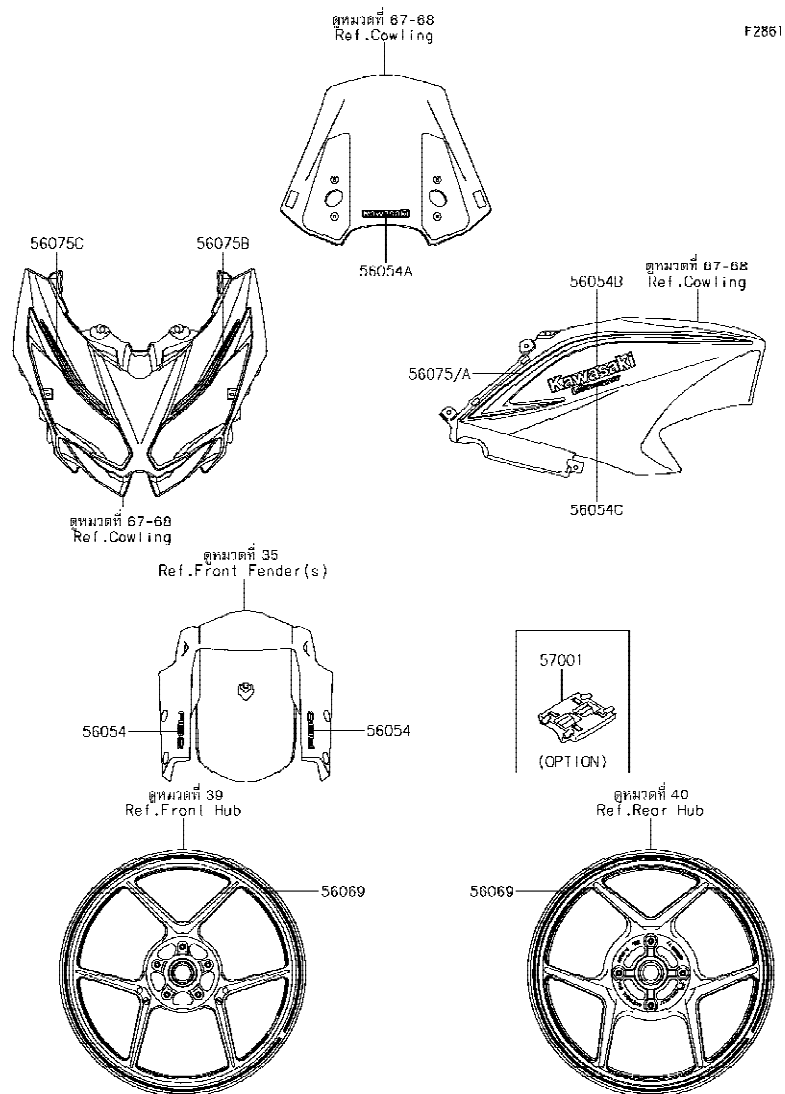

Ref No.	Part No. หมายเลขอะไหล่	Description-English ชื่ออะไหล่-อังกฤษ	Description-Thai ชื่ออะไหล่-ไทย	Quantity-KLE650			
				'17 FH7	'17 FH4A	'18 FJF	'18 FJ4A
56054	56054-1064	MARK,FR FENDER,ABS	ตราบังโคลนหน้า ABS	2			
56054A	56054-2177	MARK,WINDSHIELD,KAWASAKI	ตรา,KAWASAKI	1			
56054B	56054-2182	MARK,SIDE COWL.,KAWASAKI	ตรา,KAWASAKI	2			
56054C	56054-2184	MARK,SIDE COWL.,VERSYS	ตรา,VERSYS	2			
56069	56069-7822	PATTERN,WHEEL,GREEN,4X1353	ลายขอบล้อ-สีเขียว	4			
56075	56075-2542	PATTERN,SIDE COWL.,LH	ลายแฟริ่งข้าง-ข้างซ้าย	1			
56075A	56075-2543	PATTERN,SIDE COWL.,RH	ลายแฟริ่งข้าง-ข้างขวา	1			
56075B	56075-2544	PATTERN,UPP COWL.,LH	ลายแฟริ่งบน-ข้างซ้าย	1			
56075C	56075-2545	PATTERN,UPP COWL.,RH	ลายแฟริ่งบน-ข้างขวา	1			
57001	57001-1752	RIM STRIPE APPLICATOR (OPTION)	เครื่องมือช่วยติดลายขอบล้อ	AR			

This catalog covers:

'17-'18 KLE650 FHF/FHFA/FJF/FJFA Chassis-ตัวถัง

GROUP NO.

63

This page covers:

Decals(Green)(FHFA)-ลายสติ๊กเกอร์(รถสีเขียว)

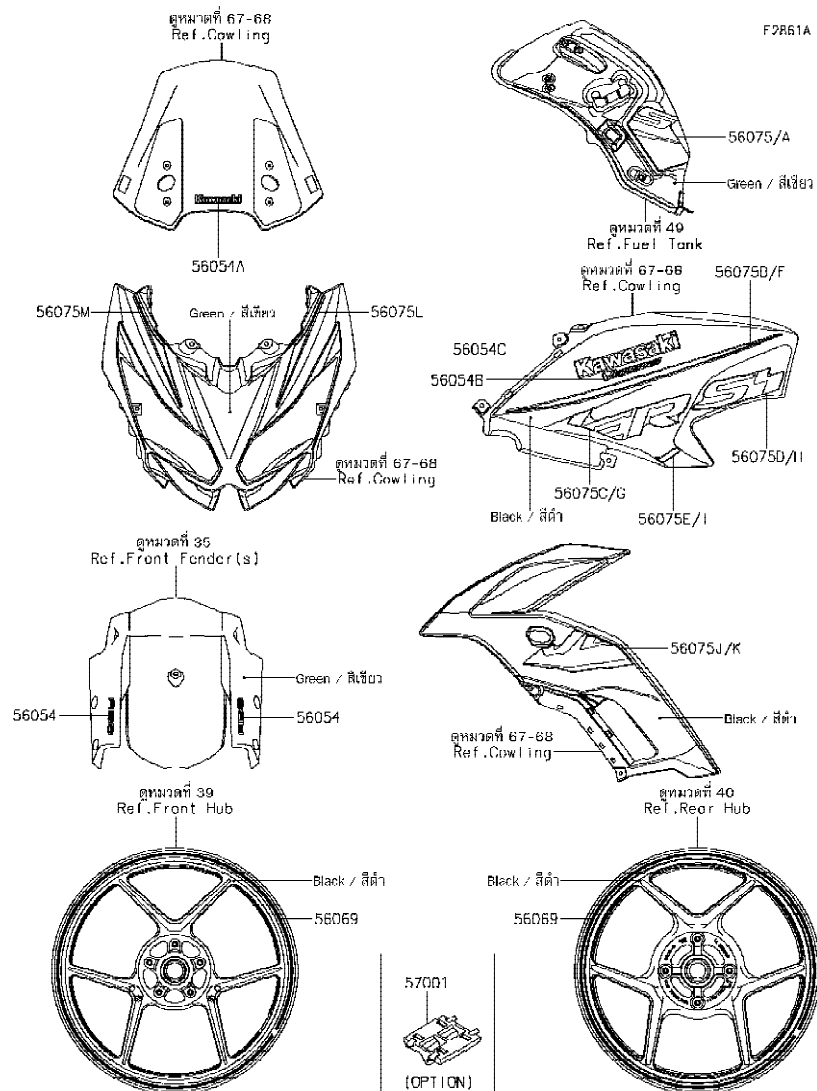

Ref No.	Part No. หมายเลขอะไหล่	Description-English ชื่ออะไหล่-อังกฤษ	Description-Thai ชื่ออะไหล่-ไทย	Quantity-KLE650			
				'17 FHF	'17 FHFA	'18 FJF	'18 FJFA
56054	56054-1412	MARK,FR FENDER,ABS	ตราบังโคลนหน้า ABS	2			
56054A	56054-2177	MARK,WINDSHIELD,KAWASAKI	ตรา,KAWASAKI	1			
56054B	56054-2183	MARK,TANK COVER,VERSYS	ตรา,VERSYS	2			
56054C	56054-2224	MARK,TANK COVER,KAWASAKI	ตรา,KAWASAKI	2			
56069	56069-7822	PATTERN,WHEEL,GREEN,4X1353	ลายขอบล้อ-สีเขียว	4			
56075	56075-2528	PATTERN,FUEL TANK,LH	ลายคาดถังน้ำมัน-ข้างซ้าย	1			
56075A	56075-2529	PATTERN,FUEL TANK,RH	ลายคาดถังน้ำมัน-ข้างขวา	1			
56075B	56075-2530	PATTERN,TANK SIDE COWL.,LH,UPP	ลายคาดแฟ้รงถังน้ำมันข้างซ้าย-อันบน	1			
56075C	56075-2531	PATTERN,TANK SIDE COWL.,LH,FR	ลายคาดแฟ้รงถังน้ำมันข้างซ้าย-อันหน้า	1			
56075D	56075-2532	PATTERN,TANK SIDE COWL.,LH,RR	ลายคาดแฟ้รงถังน้ำมันข้างซ้าย-อันหลัง	1			
56075E	56075-2533	PATTERN,TANK SIDE COWL.,LH,LWR	ลายคาดแฟ้รงถังน้ำมันข้างซ้าย-อันล่าง	1			
56075F	56075-2534	PATTERN,TANK SIDE COWL.,RH,UPP	ลายคาดแฟ้รงถังน้ำมันข้างขวา-อันบน	1			
56075G	56075-2535	PATTERN,TANK SIDE COWL.,RH,FR	ลายคาดแฟ้รงถังน้ำมันข้างขวา-อันหน้า	1			
56075H	56075-2536	PATTERN,TANK SIDE COWL.,RH,RR	ลายคาดแฟ้รงถังน้ำมันข้างขวา-อันหลัง	1			
56075I	56075-2537	PATTERN,TANK SIDE COWL.,RH,LW	ลายคาดแฟ้รงถังน้ำมันข้างขวา-อันล่าง	1			
56075J	56075-2538	PATTERN,SIDE COWL.,LH	ลายฝาครอบข้าง-ข้างซ้าย	1			
56075K	56075-2539	PATTERN,SIDE COWL.,RH	ลายฝาครอบข้าง-ข้างขวา	1			
56075L	56075-2540	PATTERN,UPP COWL.,LH	ลายแฟ้รงบน-ข้างซ้าย	1			
56075M	56075-2541	PATTERN,UPP COWL.,RH	ลายแฟ้รงบน-ข้างขวา	1			
57001	57001-1752	RIM STRIPE APPLICATOR (OPTION)	เครื่องมือช่วยติดลายขอบล้อ (OPTION)	AR			

This catalog covers:

'17~'18 KLE650 FHF/FHFA/FJF/FJFA

Chassis-ตัวถัง

GROUP NO.

64

This page covers:

Decals(Black)(FJF)-ลายสติ๊กเกอร์(รถสีดำ)

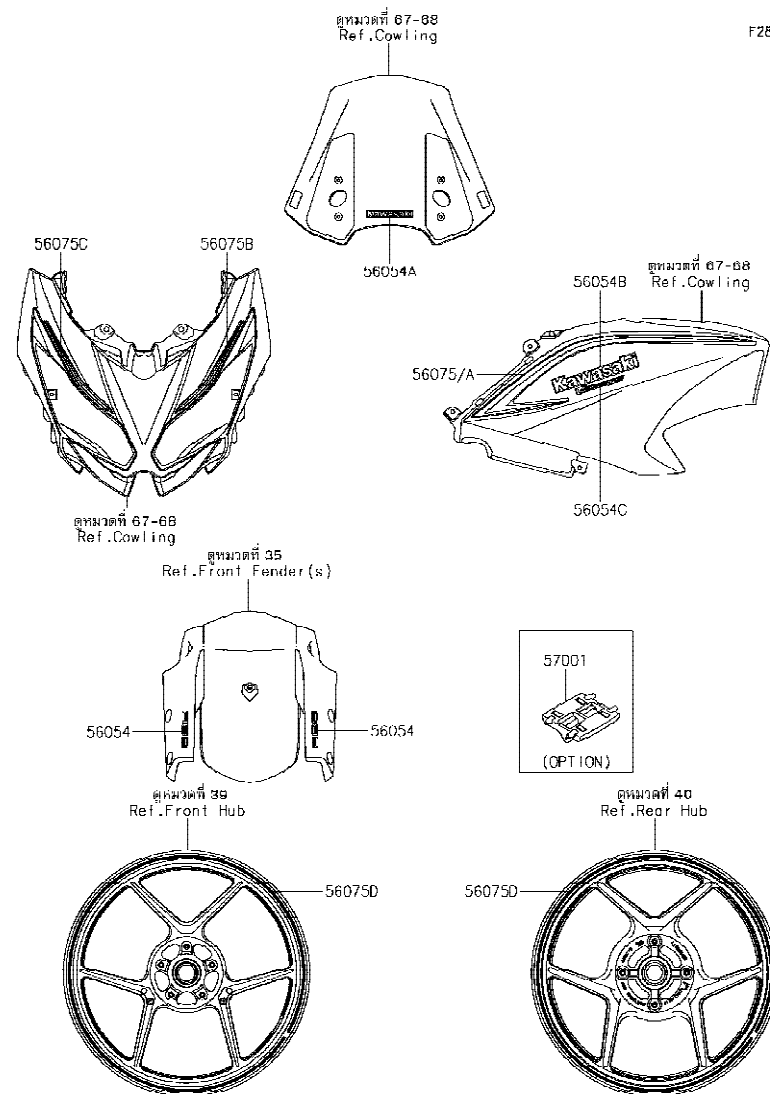

Ref No.	Part No. หมายเลขอะไหล่	Description-English ชื่ออะไหล่-อังกฤษ	Description-Thai ชื่ออะไหล่-ไทย	Quantity-KLE650			
				'17 FHF	'17 FHFA	'18 FJF	'18 FJFA
56054	56054-1064	MARK,FR FENDER,ABS	ตราบังโคลนหน้า ABS			2	
56054A	56054-2177	MARK,WINDSHIELD,KAWASAKI	ตรา,KAWASAKI			1	
56054B	56054-2294	MARK,SIDE COWL.,KAWASAKI	ตรา KAWASAKI			2	
56054C	56054-2295	MARK,SIDE COWL.,VERSYS	ตรา,VERSYS			2	
56075	56075-3786	PATTERN,SIDE COWL.,LH	ลายฝาครอบข้าง-ข้างซ้าย			1	
56075A	56075-3787	PATTERN,SIDE COWL.,RH	ลายฝาครอบข้าง-ข้างขวา			1	
56075B	56075-3788	PATTERN,UPP COWL.,LH	ลายแฟ้บบน-ข้างซ้าย			1	
56075C	56075-3789	PATTERN,UPP COWL.,RH	ลายแฟ้บบน-ข้างขวา			1	
56075D	56075-3790	PATTERN,WHEEL,RED,4X1353	ลายขอบล้อ-สีแดง			4	
57001	57001-1752	RIM STRIPE APPLICATOR (OPTION)	เครื่องมือช่วยติดลายขอบล้อ				AR

This catalog covers:

'17~'18 KLE650 FHF/FHFA/FJF/FJFA Chassis-ตัวถัง

GROUP NO.

65

This page covers:

Decals(Green)(FJF)-ลายสติกเกอร์(รหัสเขียว)

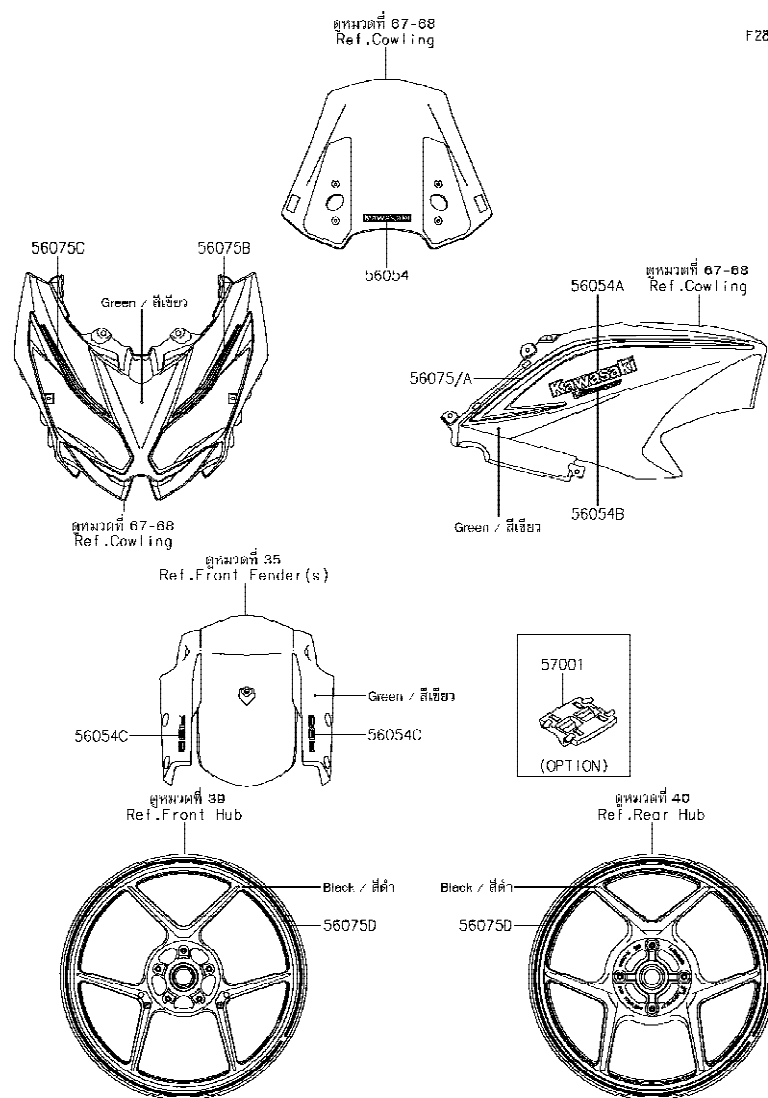

Ref No.	Part No. หมายเลขอะไหล่	Description-English ชื่ออะไหล่-อังกฤษ	Description-Thai ชื่ออะไหล่-ไทย	Quantity-KLE650			
				'17 FHF	'17 FHFA	'18 FJF	'18 FJFA
56054	56054-2177	MARK,WINDSHIELD,KAWASAKI	ตรา,KAWASAKI			1	
56054A	56054-2291	MARK,SIDE COWL.,KAWASAKI	ตรา,KAWASAKI			2	
56054B	56054-2292	MARK,SIDE COWL.,VERSYS	ตรา,VERSYS			2	
56054C	56054-2307	MARK,FR FENDER,ABS	ตราบังโคลนหน้า,ABS			2	
56075	56075-3781	PATTERN,SIDE COWL.,LH	ลายฝาครอบข้าง-ข้างซ้าย			1	
56075A	56075-3782	PATTERN,SIDE COWL.,RH	ลายฝาครอบข้าง-ข้างขวา			1	
56075B	56075-3783	PATTERN,UPP COWL.,LH	ลายแฟ้บริงบน-ข้างซ้าย			1	
56075C	56075-3784	PATTERN,UPP COWL.,RH	ลายแฟ้บริงบน-ข้างขวา			1	
56075D	56075-3785	PATTERN,WHEEL,GRAY,4X1353	ลายขอบล้อ-สีเทา			4	
57001	57001-1752	RIM STRIPE APPLICATOR (OPTION)	เครื่องมือช่วยติดลายขอบล้อ			AR	

This catalog covers:

'17-'18 KLE650 FHF/FHFA/FJF/FJFA

Chassis-ตัวถัง

GROUP NO.

66

This page covers:

Decals(Green)(FJFA)-ลายสติกเกอร์(รหัสสีเขียว)

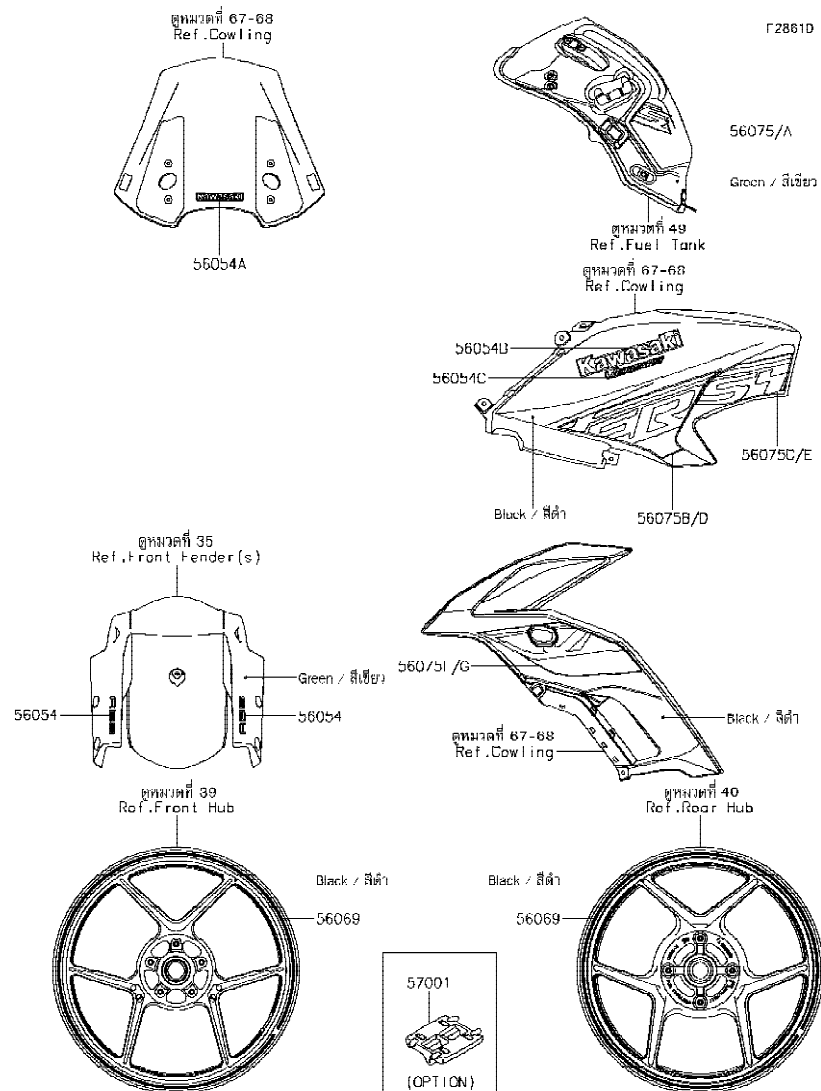

Ref No.	Part No. หมายเลขอะไหล่	Description-English ชื่ออะไหล่-อังกฤษ	Description-Thai ชื่ออะไหล่-ไทย	Quantity-KLE650			
				'17 FHF	'17 FHFA	'18 FJF	'18 FJFA
56054	56054-1412	MARK,FR FENDER,ABS	ตราบังโคลนหน้า ABS				2
56054A	56054-2177	MARK,WINDSHIELD,KAWASAKI	ตรา,KAWASAKI				1
56054B	56054-2296	MARK,TANK COVER,UPP,KAWASAKI	ตราฝาครอบถังน้ำมัน-อันบน,KAWASAKI				2
56054C	56054-2297	MARK,TANK COVER,VERSYS	ตรา,VERSYS				2
56069	56069-7822	PATTERN,WHEEL,GREEN,4X1353	ลายขอบล้อ-สีเขียว				4
56075	56075-3791	PATTERN,FUEL TANK,LH	ลายถังน้ำมัน-ข้างซ้าย				1
56075A	56075-3792	PATTERN,FUEL TANK,RH	ลายถังน้ำมัน-ข้างขวา				1
56075B	56075-3793	PATTERN,TANK COVER,LH,UPP	ลายฝาครอบถังน้ำมันข้างซ้าย-อันบน				1
56075C	56075-3794	PATTERN,TANK COVER,LH,LWR	ลายฝาครอบถังน้ำมันข้างซ้าย-อันล่าง				1
56075D	56075-3795	PATTERN,TANK COVER,RH,UPP	ลายฝาครอบถังน้ำมันข้างขวา-อันบน				1
56075E	56075-3796	PATTERN,TANK COVER,RH,LWR	ลายฝาครอบถังน้ำมันข้างขวา-อันล่าง				1
56075F	56075-3797	PATTERN,SIDE COWL.,LH	ลายฝาครอบข้าง-ข้างซ้าย				1
56075G	56075-3798	PATTERN,SIDE COWL.,RH	ลายฝาครอบข้าง-ข้างขวา				1
57001	57001-1752	RIM STRIPE APPLICATOR (OPTION)	เครื่องมือช่วยติดลายขอบล้อ (OPTION)				AR

This catalog covers:

'17-'18 KLE650 FHF/FHFA/FJF/FJFA Chassis-ตัวถัง

GROUP NO.

67

This page covers:

Cowling(FHF/FHFA)-แฟร์ริง(1/2)

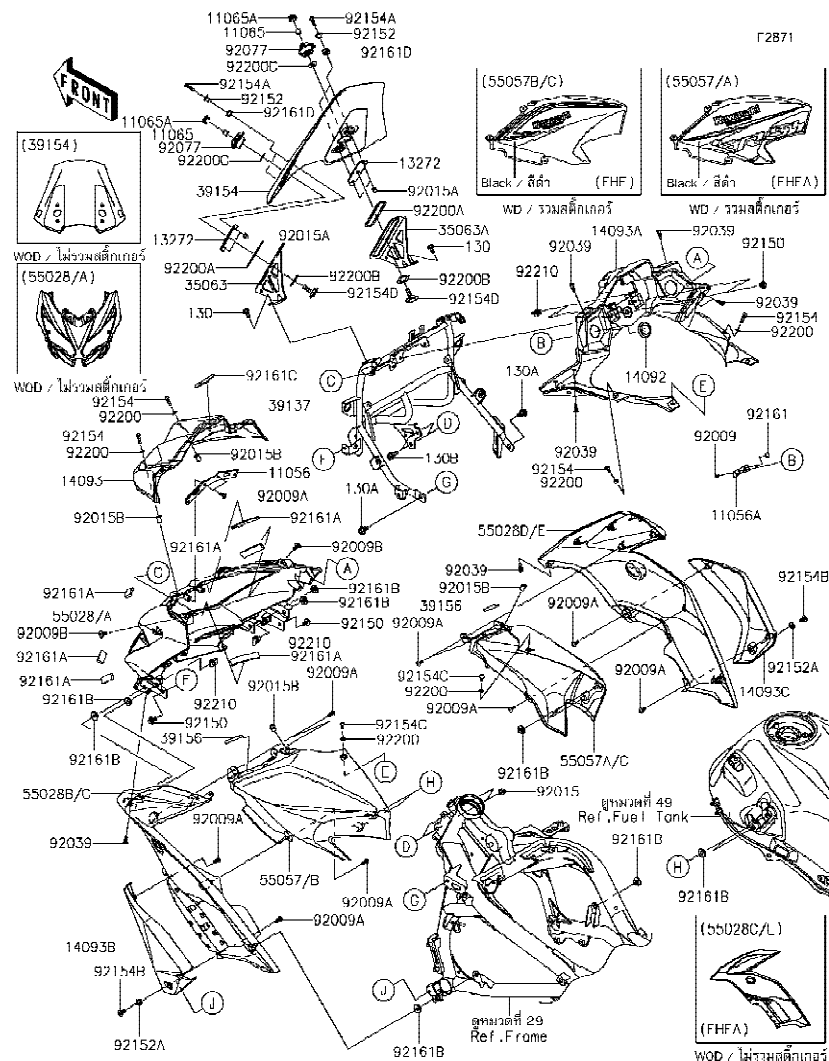

Ref No.	Part No.	Description-English หมายเลขอะไหล่-ชื่ออะไหล่-อังกฤษ	Description-Thai ชื่ออะไหล่-ไทย	Quantity-KLE650			
				'17 FHF	'17 FHFA	'18 FJF	'18 FJFA
11056	11056-3975	BRACKET,HEAD LAMP	ขายึดไฟหน้า	1	1		
11056A	11056-4313	BRACKET,CAP COVER	ขายึด	2	2		
11065	11065-0156	CAP	หมุดรองฝาครอบ	2	2		
11065A	11065-0734	CAP,KNOB	ฝาปิด	2	2		
13272	13272-2333	PLATE,WINDSHIELD	แผ่นรอง,WINDSHIELD	2	2		
14092	14092-0214	COVER,DC SOCKET	ฝาครอบขั้วไฟ	2	2		
14093	14093-0093	COVER,METER,UPP	ฝาครอบมิเตอร์-ตัวบน	1	1		
14093A	14093-0094	COVER,METER	ฝาครอบมิเตอร์	1	1		
14093B	14093-0095	COVER,RADIATOR,LH	ฝาครอบหม้อน้ำ-ข้างซ้าย	1	1		
14093C	14093-0096	COVER,RADIATOR RH	ฝาครอบหม้อน้ำ-ข้างขวา	1	1		
35063	35063-1321	STAY,WINDSHIELD,LH	ขายึดกระบังลม-ข้างซ้าย	1	1		
35063A	35063-1322	STAY,WINDSHIELD,RH	ขายึดกระบังลม-ข้างขวา	1	1		
39137	39137-0669	STAY-COMP,UPP COWL.	ขายึดแฟร์ริงบน	1	1		
39154	39154-0361	WINDSHIELD	กระบังลม	1	1		
39156	39156-1920	PAD,6X70	แผ่นรอง 6X70 มม.	2	2		
55028	55028-0514-51P	COWLING,UPP,C.L.GREEN	แฟร์ริงบน-สีเขียว		1		
55028A	55028-0514-739	COWLING,UPP,M.F.S.BLACK	แฟร์ริงบน-สีดำ	1			
55028B	55028-0515-51A	COWLING,SIDE,LH,M.C.GRAY	แฟร์ริงข้างซ้าย-สีเทา	1			
55028C	55028-0515-660	COWLING,SIDE,LH,M.S.BLACK	แฟร์ริงข้างซ้าย-สีดำ		1		
55028D	55028-0516-51A	COWLING,SIDE,RH,M.C.GRAY	แฟร์ริงข้างขวา-สีเทา	1			
55028E	55028-0516-660	COWLING,SIDE,RH,M.S.BLACK	แฟร์ริงข้างขวา-สีดำ		1		
55057	55057-5352-660	COWLING,TANK SIDE,LH,M.S.BLACK	แฟร์ริงถังน้ำมันข้างซ้าย-สีดำ		1		
55057A	55057-5353-660	COWLING,TANK SIDE,RH,M.S.BLAC	แฟร์ริงถังน้ำมันข้างขวา-สีดำ		1		
55057B	55057-5356-739	COWLING,TANK SIDE,LH,M.F.S.BLK	แฟร์ริงถังน้ำมันข้างซ้าย-สีดำ	1			
55057C	55057-5357-739	COWLING,TANK SIDE,RH,M.F.S.BLK	แฟร์ริงถังน้ำมันข้างขวา-สีดำ	1			
92009	92009-1155	SCREW,TAPPING,4X8	สกรู 4X8 มม.	2	2		
92009A	92009-1197	SCREW,TAPPING,5X14	สกรู 5X14 มม.	12	12		
92009B	92009-1662	SCREW,6X14	สกรู 6X14 มม.สีดำ	2	2		
92015	92015-1151	NUT,CAP,8MM	น็อต 8 มม.	2	2		
92015A	92015-1263	NUT,LOCK,FLANGE CAP,5MM	น็อต 5 มม.	4	4		

'17~'18 KLE650 FHF/FHFA/FJF/FJFA

Chassis-ตัวถัง

67

Cowling(FHF/FHFA)-แฟรี่ง(2/2)

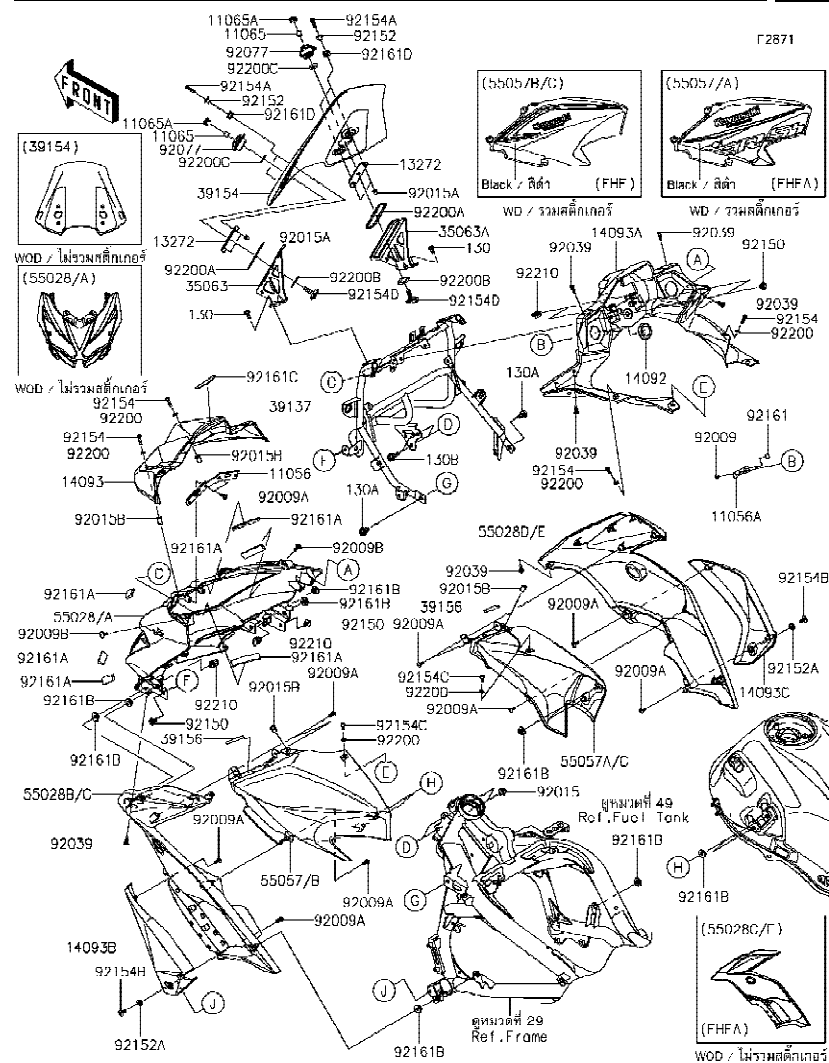

Ref No.	Part No. หมายเลขอะไหล่	Description-English ชื่ออะไหล่-อังกฤษ	Description-Thai ชื่ออะไหล่-ไทย	Quantity-KLE650			
				'17 FHF	'17 FHF-A	'18 FJF	'18 FJFA
92015B	92015-1757	NUT,WELL,5MM	น็อต 5 มม.	4	4		
92039	92039-0709	RIVET	หมุดย้ำ	8	8		
92077	92077-0034	KNOB,ADJUSTERS	ปุ่มปรับกระบังลม	2	2		
92150	92150-1689	BOLT,FLANGED,6X14	โบลท์ 6X14 มม.	4	4		
92152	92152-0092	COLLAR	ปลอกรองโบลท์	4	4		
92152A	92152-0445	COLLAR,6.5X10X5.6	บุช 6.5X10X5.6 มม.	2	2		
92154	92154-0216	BOLT,SOCKET,5X20	โบลท์ 5X20 มม.	4	4		
92154A	92154-0919	BOLT,SOCKET,5X20	โบลท์ 5X20 มม.	4	4		
92154B	92154-0932	BOLT,SOCKET,6X14	โบลท์ 6X14 มม.	2	2		
92154C	92154-1421	BOLT,SOCKET,5X12	โบลท์ 5X12 มม.	2	2		
92154D	92154-1438	BOLT,PLATE,8X30	โบลท์ 8X30 มม.	2	2		
92161	92161-0816	DAMPER	ยางรอง	4	4		
92161A	92161-1380	DAMPER,15X70X5	ยางรอง	6	6		
92161B	92161-1531	DAMPER	ลูกยาง	10	10		
92161C	92161-1758	DAMPER,10X65X2	ยางรอง	1	1		
92161D	92161-1938	DAMPER	ยางรอง	4	4		
92200	92200-0006	WASHER,NYLONE,5.3X11.5X0.5	แหวนรอง 5.3X11.5X0.5 มม.	6	6		
92200A	92200-0801	WASHER	แหวนรอง	2	2		
92200B	92200-0802	WASHER,23.5X32X1	แหวนรอง 23.5X32X1 มม.	2	2		
92200C	92200-1751	WASHER,8.2X20X1	แหวนรอง 8.2X20X1 มม.	2	2		
92210	92210-0933	NUT,CLIP,6MM	น็อตดคลิป 6 มม.	4	4		
130	130BA0614	BOLT-FLANGED,6X14	โบลท์ 6X14 มม.	4	4		
130A	130BA0814	BOLT-FLANGED,8X14	โบลท์ 8X14 มม.	2	2		
130B	130BA0820	BOLT-FLANGED,8X20	โบลท์ 8X20 มม.	2	2		

'17~'18 KLE650 FHF/FHFA/FJF/FJFA Chassis-ตัวถัง

68

Cowling(FJF/FJFA)-แฟฟริง(1/2)

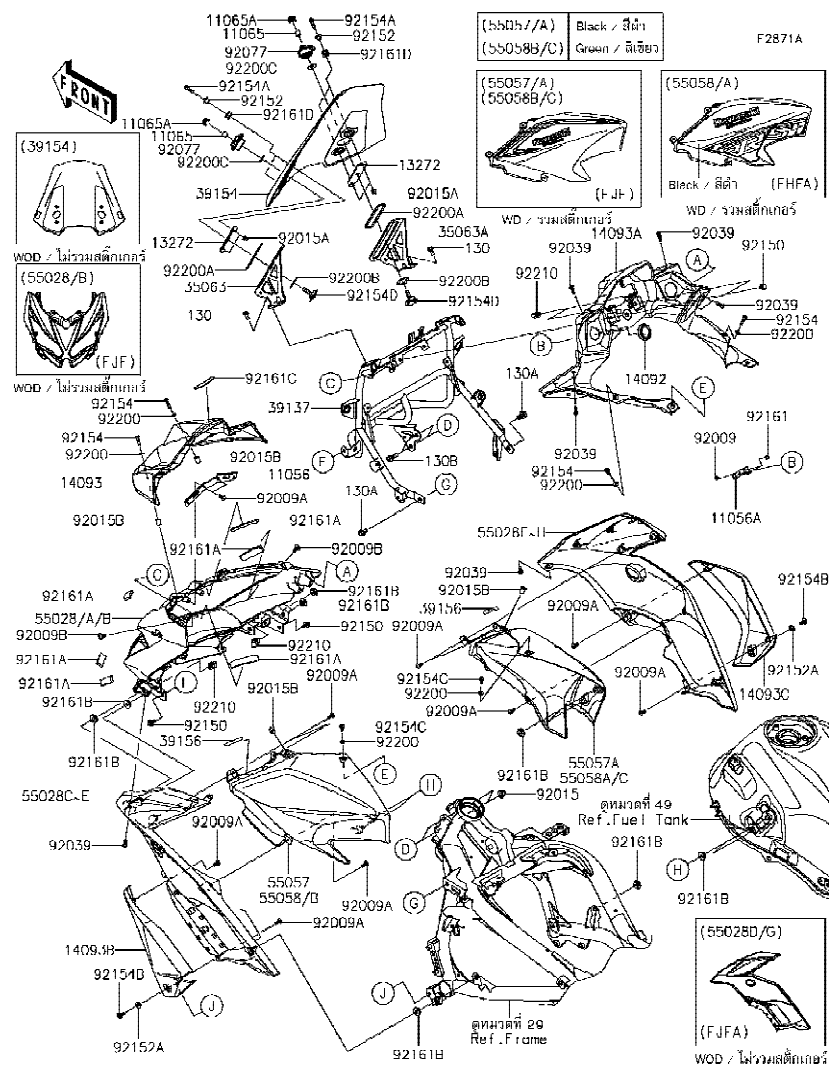

Ref No.	Part No. หมายเลขอะไหล่	Description-English ชื่ออะไหล่-อังกฤษ	Description-Thai ชื่ออะไหล่-ไทย	Quantity-KLE650			
				'17	'17	'18	'18
				FHF	FHFA	FJF	FJFA
11056	11056-3975	BRACKET,HEAD LAMP	ขายึดไฟหน้า			1	1
11056A	11056-4313	BRACKET,CAP COVER	ขายึด			2	2
11065	11065-0156	CAP	หมุดครอบฝาครอบ			2	2
11065A	11065-0734	CAP,KNOB	ฝาปิด			2	2
13272	13272-2333	PLATE,WINDSHIELD	แผ่นรอง,WINDSHIELD			2	2
14092	14092-0214	COVER,DC SOCKET	ฝาครอบขั้วไฟ			2	2
14093	14093-0093	COVER,METER,UPP	ฝาครอบมิเตอร์-ตัวบน			1	1
14093A	14093-0094	COVER,METER	ฝาครอบมิเตอร์			1	1
14093B	14093-0095	COVER,RADIATOR,LH	ฝาครอบหมอน้ำ-ข้างซ้าย			1	1
14093C	14093-0096	COVER,RADIATOR RH	ฝาครอบหมอน้ำ-ข้างขวา			1	1
35063	35063-1321	STAY,WINDSHIELD,LH	ขายึดกระบะบังลม-ข้างซ้าย			1	1
35063A	35063-1322	STAY,WINDSHIELD,RH	ขายึดกระบะบังลม-ข้างขวา			1	1
39137	39137-0669	STAY-COMP,UPP COWL.	ขายึดแฟรงบน			1	1
39154	39154-0361	WINDSHIELD	กระบังลม			1	1
39156	39156-1920	PAD,6X70	แผ่นรอง 6X70 มม.			2	2
55028	55028-0514-36T	COWLING,UPP,M.M.C.GREEN	แฟรงบน-สีเขียว			1	
55028A	55028-0514-51P	COWLING,UPP,C.L.GREEN	แฟรงบน-สีเขียว				1
55028B	55028-0514-739	COWLING,UPP,M.F.S.BLACK	แฟรงบน-สีดำ			1	
55028C	55028-0515-51A	COWLING,SIDE,LH,M.C.GRAY	แฟรงข้างซ้าย-สีเทา			1	
55028D	55028-0515-660	COWLING,SIDE,LH,M.S.BLACK	แฟรงข้างซ้าย-สีดำ				1
55028E	55028-0515-739	COWLING,SIDE,LH,M.F.S.BLACK	แฟรงข้างซ้าย-สีดำ			1	
55028F	55028-0516-51A	COWLING,SIDE,RH,M.C.GRAY	แฟรงข้างขวา-สีเทา			1	
55028G	55028-0516-660	COWLING,SIDE,RH,M.S.BLACK	แฟรงข้างขวา-สีดำ				1
55028H	55028-0516-739	COWLING,SIDE,RH,M.F.S.BLACK	แฟรงข้างขวา-สีดำ			1	
55057	55057-5492-739	COWLING,TANK SIDE,LH,M.F.S.BLK	แฟรงถังน้ำมันข้างซ้าย-สีดำ			1	
55057A	55057-5493-739	COWLING,TANK SIDE,RH,M.F.S.BLK	แฟรงถังน้ำมันข้างขวา-สีดำ			1	
55058	55058-5008-660	COWLING,TANK SIDE,LH,M.S.BLACK	แฟรงถังน้ำมันข้างซ้าย-สีดำ				1
55058A	55058-5009-660	COWLING,TANK SIDE,RH,M.S.BLAC	แฟรงถังน้ำมันข้างขวา-สีดำ				1
55058B	55058-5025-36T	COWLING,TANK SIDE,LH,M.M.C.GR	แฟรงถังน้ำมันข้างซ้าย-สีเขียว			1	
55058C	55058-5026-36T	COWLING,TANK SIDE,RH,M.M.C.GR	แฟรงถังน้ำมันข้างขวา-สีเขียว			1	

This catalog covers:

'17-'18 KLE650 FHF/FHFA/FJF/FJFA

Chassis-ตัวถัง

GROUP NO.

68

This page covers:

Cowling(FJF/FJFA)-แฟร์ริง(2/2)

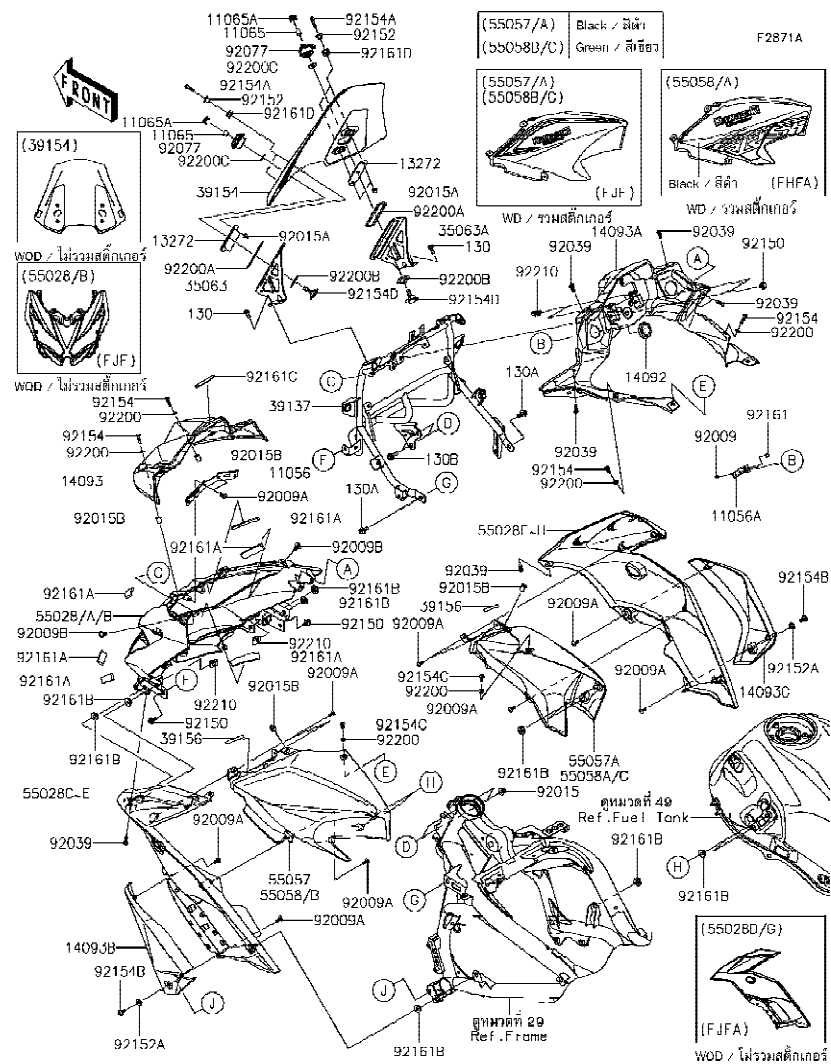

Ref No.	Part No.	Description-English	Description-Thai	Quantity-KLE650			
				'17 FHF	'17 FHFA	'18 FJF	'18 FJFA
92009	92009-1155	SCREW,TAPPING,4X8	สกรู 4X8 มม.	2	2		
92009A	92009-1197	SCREW,TAPPING,5X14	สกรู 5X14 มม.		12	12	
92009B	92009-1662	SCREW,6X14	สกรู 6X14 มม. สีดำ	2	2		
92015	92015-1151	NUT,CAP,8MM	น็อต 8 มม.	2	2		
92015A	92015-1263	NUT,LOCK,FLANGE CAP,5MM	น็อต 5 มม.	4	4		
92015B	92015-1757	NUT,WELL,5MM	น็อต 5 มม.	4	4		
92039	92039-0709	RIVET	หมุดย้ำ	8	8		
92077	92077-0034	KNOB,ADJUSTERS	ปุ่มปรับกระบังลม	2	2		
92150	92150-1689	BOLT,FLANGED,6X14	โบลท์ 6X14 มม.	4	4		
92152	92152-0092	COLLAR	ปลอกทรงโบลท์	4	4		
92152A	92152-0445	COLLAR,6.5X10X5.6	บุช 6.5X10X5.6 มม.	2	2		
92154	92154-0216	BOLT,SOCKET,5X20	โบลท์ 5X20 มม.	4	4		
92154A	92154-0919	BOLT,SOCKET,5X20	โบลท์ 5X20 มม.	4	4		
92154B	92154-0932	BOLT,SOCKET,6X14	โบลท์ 6X14 มม.	2	2		
92154C	92154-1421	BOLT,SOCKET,5X12	โบลท์ 5X12 มม.	2	2		
92154D	92154-1438	BOLT,PLATE,8X30	โบลท์ 8X30 มม.	2	2		
92161	92161-0816	DAMPER	ยางรอง	4	4		
92161A	92161-1380	DAMPER,15X70X5	ยางรอง	6	6		
92161B	92161-1531	DAMPER	ลูกยาง	10	10		
92161C	92161-1758	DAMPER,10X65X2	ยางรอง	1	1		
92161D	92161-1938	DAMPER	ยางรอง	4	4		
92200	92200-0006	WASHER,NYLONE,5.3X11.5X0.5	แหวนรอง 5.3X11.5X0.5 มม.	6	6		
92200A	92200-0801	WASHER	แหวนรอง	2	2		
92200B	92200-0802	WASHER,23.5X32X1	แหวนรอง 23.5X32X1 มม.	2	2		
92200C	92200-1751	WASHER,8.2X20X1	แหวนรอง 8.2X20X1 มม.	2	2		
92210	92210-0933	NUT,CLIP,6MM	น็อตคลิป 6 มม.	4	4		
130	130BA0614	BOLT-FLANGED,6X14	โบลท์ 6X14 มม.	4	4		
130A	130BA0814	BOLT-FLANGED,8X14	โบลท์ 8X14 มม.	2	2		
130B	130BA0820	BOLT-FLANGED,8X20	โบลท์ 8X20 มม.	2	2		

This catalog covers:

'17-'18 KLE650 FHF/FHFA/FJF/FJFA Chassis-ตัวถัง

GROUP NO.

69

This page covers:

Accessory(Fog Lamp)-อุปกรณ์ตกแต่ง(ไฟตัดหมอก)

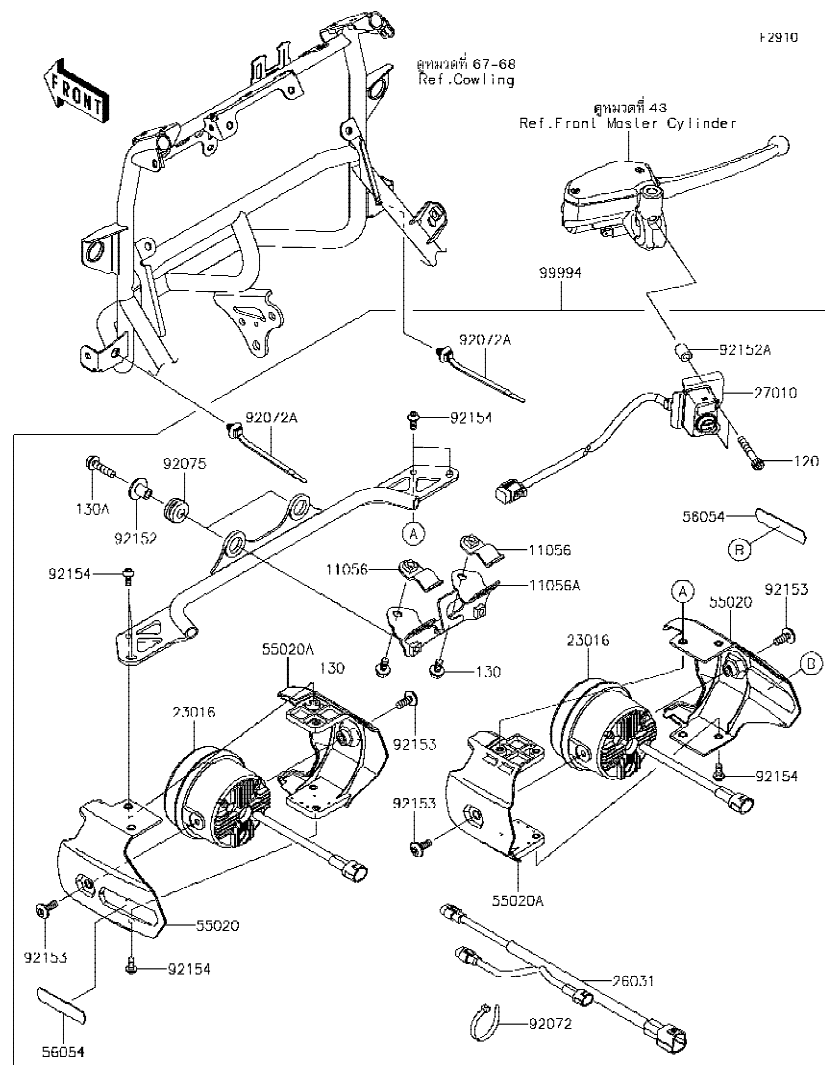

Ref No.	Part No. หมายเลขอะไหล่	Description-English ชื่ออะไหล่-อังกฤษ	Description-Thai ชื่ออะไหล่-ไทย	Quantity-KLE650			
				'17 FHF	'17 FHFA	'18 FJF	'18 FJFA
11056	11056-3978	BRACKET,UPP	ขายึด-ตัวบน	2	2	2	2
11056A	11056-3979	BRACKET,LWR	ขายึด-ตัวล่าง	1	1	1	1
23016	23016-0571	LAMP-ASSY,FOG LAMP,LED	ไฟตัดหมอก	2	2	2	2
26031	26031-1737	HARNESS	สายไฟ	1	1	1	1
27010	27010-0761	SWITCH,FOG LAMP	สวิตช์ไฟตัดหมอก	1	1	1	1
55020	55020-1825	GUARD,OUTER	แผงกัน-ตัวนอก	2	2	2	2
55020A	55020-1826	GUARD,INNER	แผงกัน-ตัวใน	2	2	2	2
56054	56054-1695	MARK,FOG LAMP,KAWASAKI	ตรา KAWASAKI	2	2	2	2
92072	92072-1195	BAND,L=202	เข็มขัดรัดสาย L=202 มม.	7	7	7	7
92072A	92072-1414	BAND,OS170-FT7(BLACK)	เข็มขัดรัดสายไฟ	2	2	2	2
92075	92075-222	DAMPER,CASE	ลูกยาง	2	2	2	2
92152	92152-1407	COLLAR,6.8X10X12.1	ปลอกทรง 6.8X10X12.1 มม.	2	2	2	2
92152A	92152-1965	COLLAR,6.3X11X14	ปลอก 6.3X11X14 มม.	2	2	2	2
92153	92153-1526	BOLT,SOCKET,6X16	โบลท์ 6X16 มม.	4	4	4	4
92154	92154-0917	BOLT,SOCKET,5X12	โบลท์ 5X12 มม.	8	8	8	8
99994	99994-0470	KIT-ACCESSORY,FOG LAMP	ไฟตัดหมอก(ชุด)	1	1	1	1
120	120CB0640	BOLT-SOCKET,6X40	โบลท์ 6X40 มม.	2	2	2	2
130	130BB0612	BOLT-FLANGED,6X12	โบลท์ 6X12 มม.	2	2	2	2
130A	130BB0625	BOLT-FLANGED,6X25	โบลท์ 6X25 มม.	2	2	2	2

This catalog covers:

'17-'18 KLE650 FHF/FHFA/FJF/FJFA Chassis-ตัวถัง

GROUP NO.

70

This page covers:

Accessory(Grip Heater)-อุปกรณ์ตกแต่ง(ปลอกมือปรับอุณหภูมิ)

F2910A

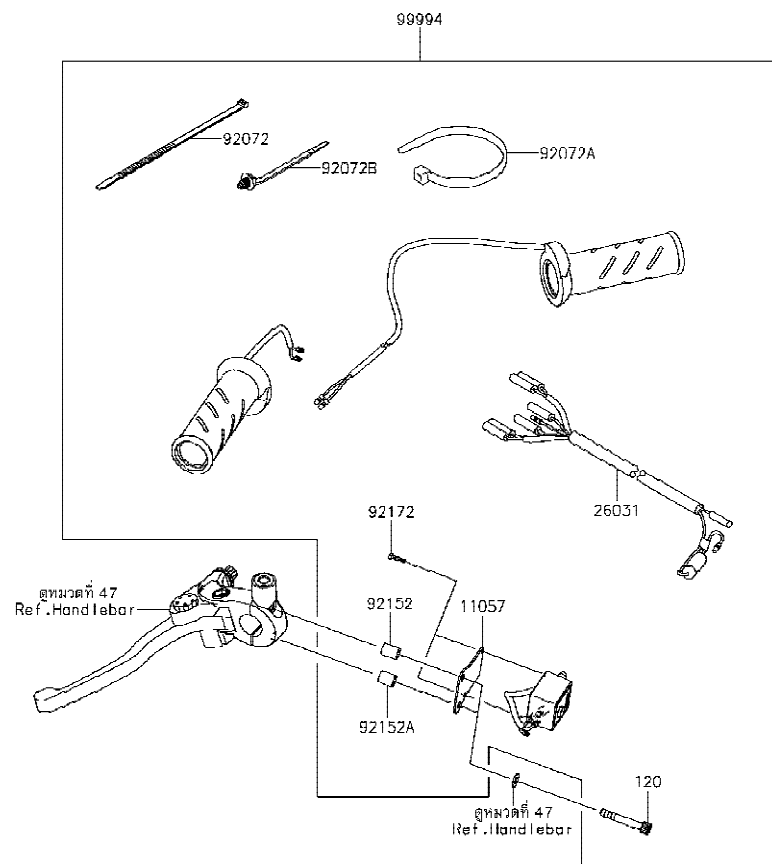

Ref No.	Part No. หมายเลขอะไหล่	Description-English ชื่ออะไหล่-อังกฤษ	Description-Thai ชื่ออะไหล่-ไทย	Quantity-KLE650			
				'17 FHF	'17 FHFA	'18 FJF	'18 FJFA
11057	11057-0654	BRACKET	ขายึด	1	1	1	1
26031	26031-0971	HARNESS,GRIP HEATER	สายไฟ	1	1	1	1
92072	92072-1195	BAND,L=202	เข็มขัดรัดสาย L=202 มม.	1	1	1	1
92072A	92072-1197	BAND,L=365	เข็มขัดรัดสายไฟ L=365 มม.	1	1	1	1
92072B	92072-1414	BAND,OS170-FT7(BLACK)	เข็มขัดรัดสายไฟ	2	2	2	2
92152	92152-0901	COLLAR,6.5X10.5X14	ปลอกกรอง 6.5X10.5X14 มม.	1	1	1	1
92152A	92152-0902	COLLAR,6.5X10.5X13	ปลอกกรอง 6.5X10.5X13 มม.	1	1	1	1
92172	92172-0489	SCREW,TAPPING,3X12	สกรู 3X12 มม.	2	2	2	2
99994	99994-0887	KIT-ACCESSORY,GRIP-HEATER	ปลอกมือปรับอุณหภูมิ(ชุด)	1	1	1	1
120	120CB0640	BOLT-SOCKET,6X40	โบลท์ 6X40 มม.	2	2	2	2

This catalog covers:

'17-'18 KLE650 FHF/FHFA/FJF/FJFA Chassis-ตัวถัง

GROUP NO.

71

This page covers:

Accessory(Engine Guard)-อุปกรณ์ตกแต่ง(กันลิ่มเครื่องยนต์)

F2910B

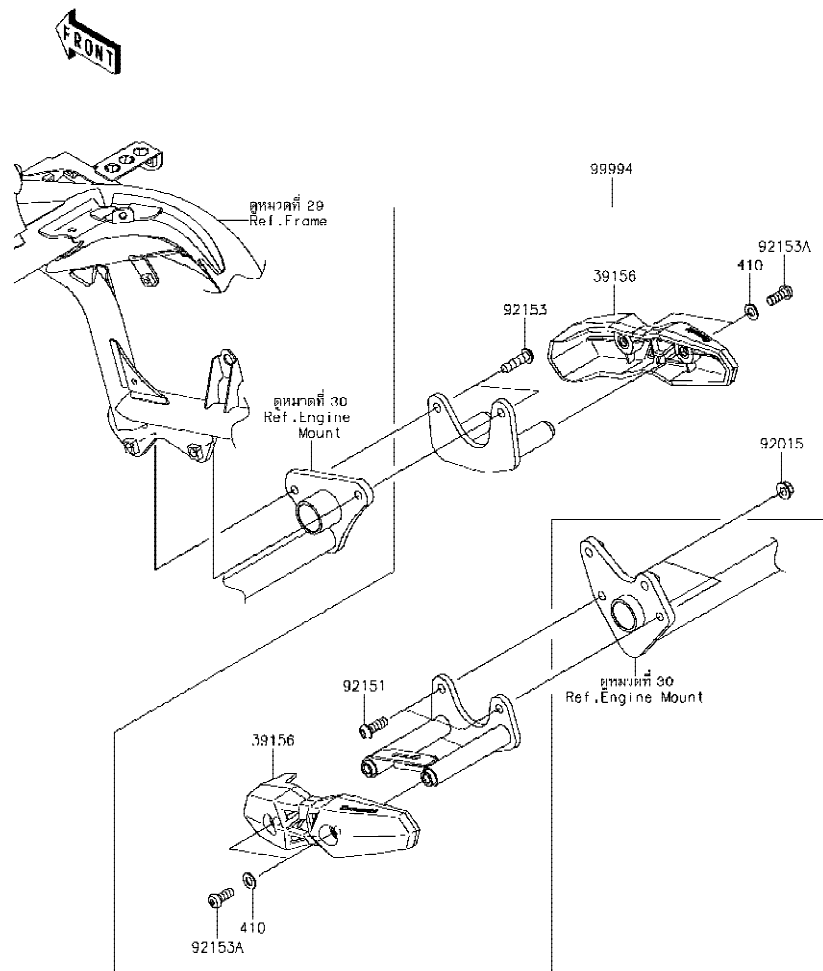

Ref No.	Part No. หมายเลขอะไหล่	Description-English ชื่ออะไหล่-อังกฤษ	Description-Thai ชื่ออะไหล่-ไทย	Quantity-KLE650			
				'17 FHF	'17 FHFA	'18 FJF	'18 FJFA
39156	39156-1818	PAD,SLIDER	แผ่นรอง	2	2	2	2
92015	92015-1014	NUT,FLANGED,8MM	น็อต 8 มม.	2	2	2	2
92151	92151-1327	BOLT,SOCKET,8X25	โบลท์ 8X25 มม.	2	2	2	2
92153	92153-0393	BOLT,SOCKET,8X30	โบลท์ 8X30 มม.	2	2	2	2
92153A	92153-0912	BOLT,SOCKET,8X20	โบลท์ 8x20 มม.	4	4	4	4
99994	99994-0477	KIT-ACCESSORY,GUARD-ENGINE	กันลิ่มเครื่องยนต์(ชุด)	1	1	1	1
410	410AB0800	WASHER-PLAIN-SMALL,8MM,BLACK	แหวนรอง 8 มม.สีดำ	4	4	4	4

This catalog covers:

'17-'18 KLE650 FHF/FHFA/FJF/FJFA Chassis-ตัวถัง

GROUP NO.

72

This page covers:

Accessory(U-Lock Bracket)-อุปกรณ์ตกแต่ง(ขายึด U-Lock)

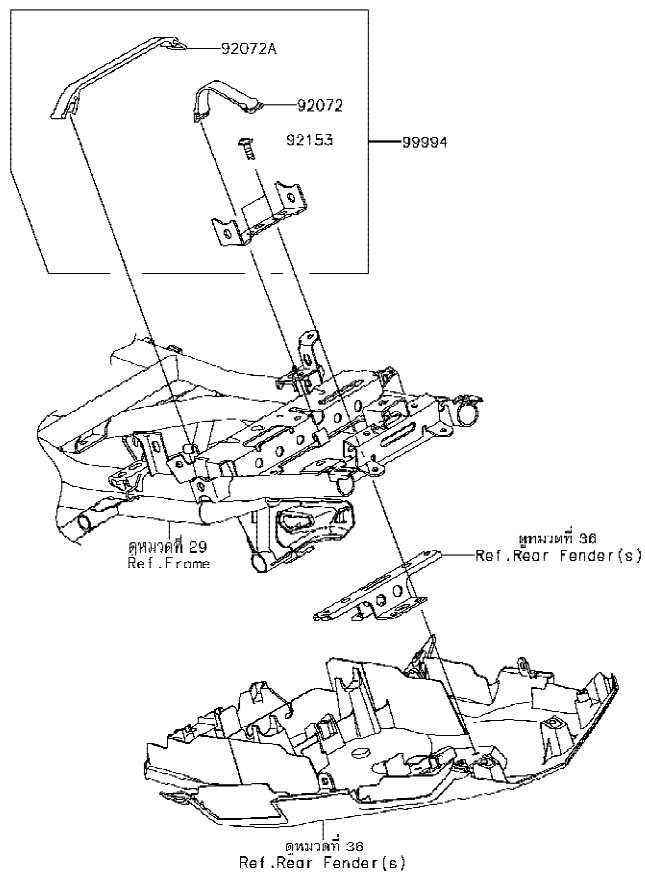

F29100

Ref No.	Part No. หมายเลขอะไหล่	Description-English ชื่ออะไหล่-อังกฤษ	Description-Thai ชื่ออะไหล่-ไทย	Quantity-KLE650			
				'17 FHF	'17 FHFA	'18 FJF	'18 FJFA
92072	92072-053	BAND,L=82	สายรัด L=82 มม.	1	1	1	1
92072A	92072-1203	BAND,L=150	สายรัดเครื่องมือ L=150 มม.	1	1	1	1
92153	92153-1675	BOLT,SOCKET,6X18	โบลท์ 6X18 มม.	2	2	2	2
99994	99994-0888	KIT-ACCESSORY,U-LOCK	ขายึด,U-LOCK(ชุด)	1	1	1	1

This catalog covers:

'17~'18 KLE650 FHF/FHFA/FJF/FJFA Chassis-ตัวถัง

GROUP NO.

73

This page covers:

Accessory(DC Output etc.)-อุปกรณ์ตกแต่ง(ช่องต่ออุปกรณ์ไฟฟ้า)

F29100

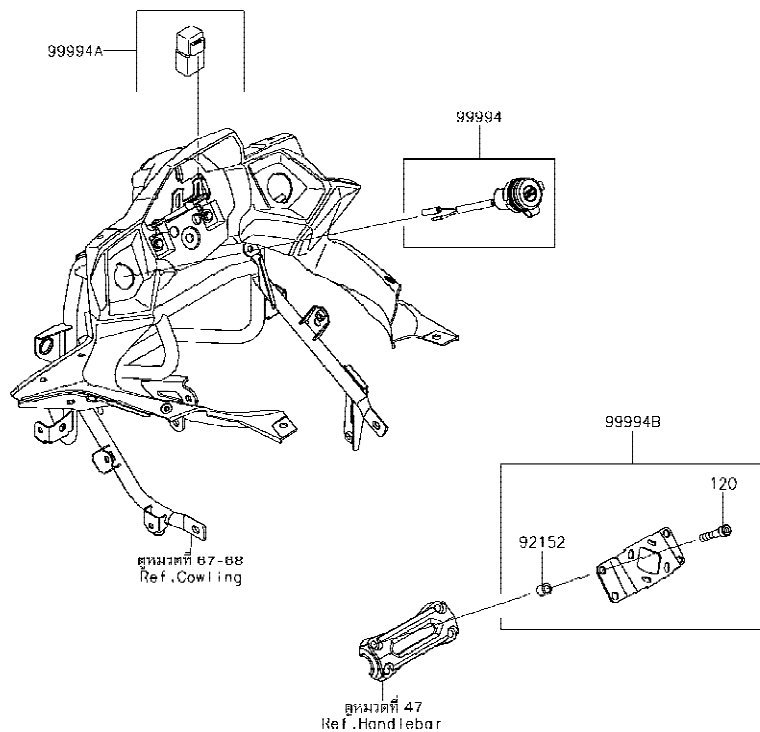

Ref No.	Part No. หมายเลขอะไหล่	Description-English ชื่ออะไหล่-อังกฤษ	Description-Thai ชื่ออะไหล่-ไทย	Quantity-KLE650			
				'17 FHF	'17 FHFA	'18 FJF	'18 FJFA
92152	92152-2330	COLLAR	ปลอก	4	4	4	4
99994	99994-0485	KIT-ACCESSORY,DC OUTPUT	ช่องต่ออุปกรณ์ไฟฟ้า	1	1	1	1
99994A	99994-0556	KIT-ACCESSORY,RELAY	รีเลย์	1	1	1	1
99994B	99994-0910	KIT-ACCESSORY,GPS NAVI BKT	ขายึด,GPS NAVI(ชุด)	1	1	1	1
120	120CC0845	BOLT-SOCKET	โบลท์	4	4	4	4

This catalog covers:

'17-'18 KLE650 FHF/FHFA/FJF/FJFA

Chassis-ตัวถัง

GROUP NO.

74

This page covers:

Accessory(Bag Fitting Kit)-อุปกรณ์ตกแต่ง(ส่วนประกอบการติดตั้งกระเป๋า)

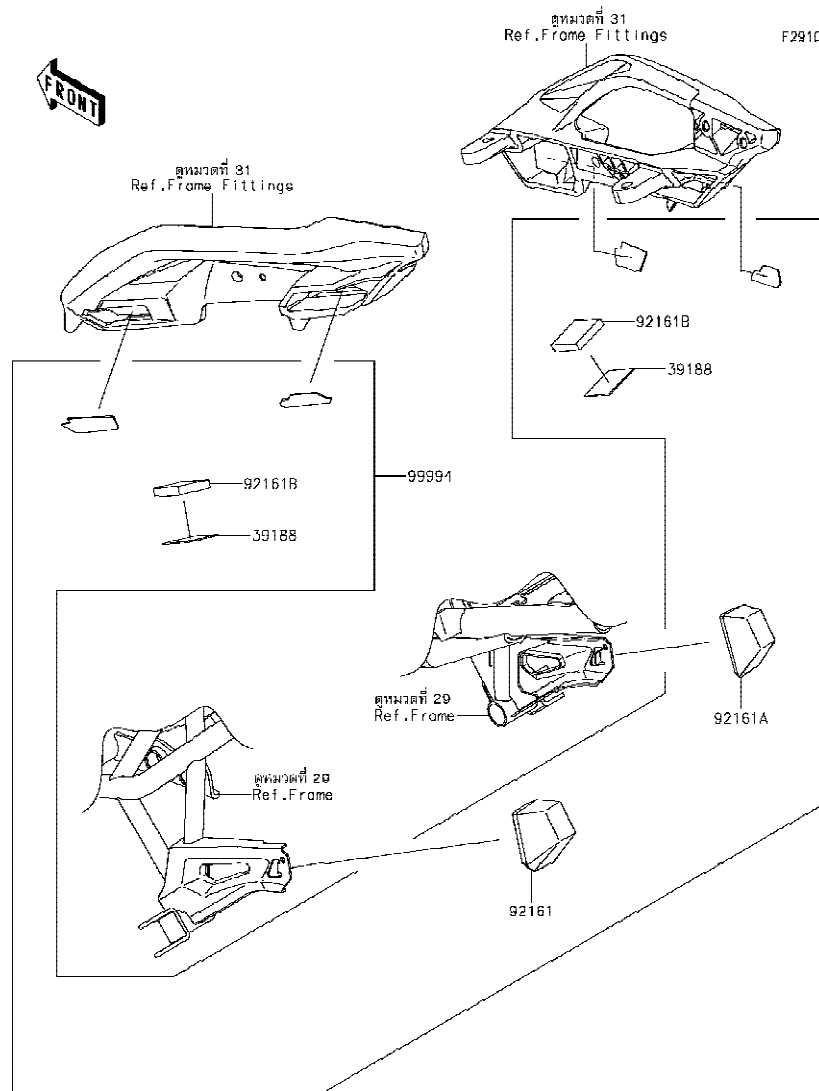

Ref No.	Part No. หมายเลขอะไหล่	Description-English ชื่ออะไหล่-อังกฤษ	Description-Thai ชื่ออะไหล่-ไทย	Quantity-KLE650			
				'17 FHF	'17 FHFA	'18 FJF	'18 FJFA
39188	39188-0561	TAPE,34X34	แผ่นรอง	2	2	2	2
92161	92161-1550	DAMPER,PANNIER,LH	แผ่นยาง	1	1	1	1
92161A	92161-1551	DAMPER,PANNIER,RH	แผ่นยาง	1	1	1	1
92161B	92161-1795	DAMPER,34X34X7	แผ่นรอง	2	2	2	2
99994	99994-0537	KIT-ACCESSORY,BAG FITTING KIT	ชุดยึดกระเป๋า	1	1	1	1

This catalog covers:

'17-'18 KLE650 FHF/FHFA/FJF/FJFA Chassis-ตัวถัง

GROUP NO.

75

This page covers:

Accessory(Top case Bracket)-อุปกรณ์ตกแต่ง(ขายึดกล่อง)

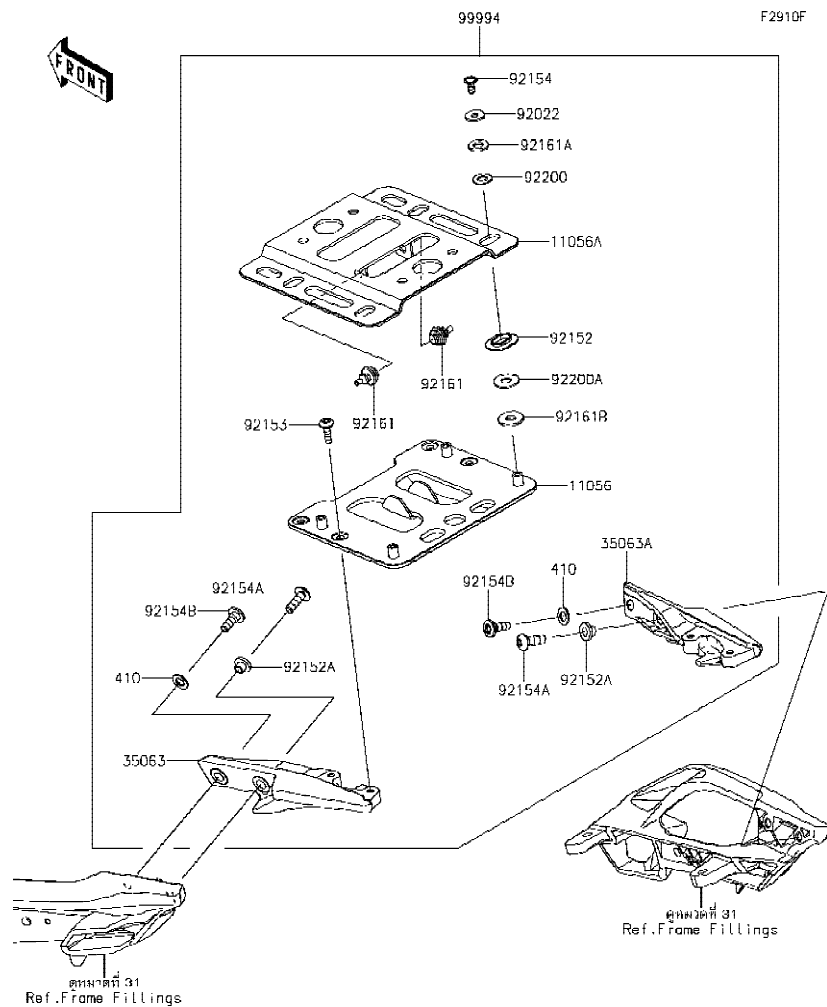

Ref No.	Part No.	Description-English หมายเลขอะไหล่ ชื่ออะไหล่-อังกฤษ	Description-Thai ชื่ออะไหล่-ไทย	Quantity-KLE650			
				'17 FHF	'17 FHFA	'18 FJF	'18 FJFA
11056	11056-7239	BRACKET,TOPCASE,LWR	ขายึด-ตัวล่าง	1	1	1	1
11056A	11056-7240	BRACKET,TOPCASE,UPP	ขายึด-ตัวบน	1	1	1	1
35063	35063-0971-18R	STAY,CARRIER,LH,F.S.BLACK	ขายึดกล่องเก็บของข้างซ้าย-สีดำ	1	1	1	1
35063A	35063-0972-18R	STAY,CARRIER,RH,F.S.BLACK	ขายึดกล่องเก็บของข้างขวา-สีดำ	1	1	1	1
92022	92022-1346	WASHER,6.5X20X1.6,BLACK	แหวนรอง 6.5X20X1.6 มม.	4	4	4	4
92152	92152-1983	COLLAR,20.5X36X4.7	ปลอกกรอง 20.5X36X4.7 มม.	4	4	4	4
92152A	92152-2134	COLLAR,8X10X10	ปลอกกรอง 8X10X107 มม.	2	2	2	2
92153	92153-1792	BOLT,SOCKET,6X22	โบลท์ 6X22 มม.	4	4	4	4
92154	92154-0856	BOLT,SOCKET,6X14	โบลท์ 6X14 มม.	4	4	4	4
92154A	92154-1897	BOLT,TORX,8X26	โบลท์ 8X26 มม.	2	2	2	2
92154B	92154-1901	BOLT,SOCKET,8X23	โบลท์ 8X23 มม.	2	2	2	2
92161	92161-0766	DAMPER,STEP	ยางรอง	2	2	2	2
92161A	92161-1750	DAMPER,10.3X20X2	ยางรอง	4	4	4	4
92161B	92161-1751	DAMPER,10.3X26X2	ยางรอง	4	4	4	4
92200	92200-0414	WASHER,10.3X20X1	แหวน 10.3X20X1 มม.	4	4	4	4
92200A	92200-1697	WASHER,10.3X26X1.5	แหวน 10.3X26X1.5 มม.	4	4	4	4
99994	99994-0842	KIT-ACCESSORY,TOPCASE BKT	ขายึดกระเป๋าทรง(ชุด)	1	1	1	1
410	410AA1000	WASHER-PLAIN-SMALL,10MM	แหวนรอง 10 มม.	2	2	2	2

This catalog covers:

'17~'18 KLE650 FHF/FHFA/FJF/FJFA Chassis-ตัวถัง

GROUP NO.

76

This page covers:

Accessory(Decals)-อุปกรณ์ตกแต่ง(ลายสติ๊กเกอร์)

F2910G

Ref No.	Part No. หมายเลขอะไหล่	Description-English ชื่ออะไหล่-อังกฤษ	Description-Thai ชื่ออะไหล่-ไทย	Quantity-KLE650			
				'17 FHF	'17 FHFA	'18 FJF	'18 FJFA
57001	57001-1752	RIM STRIPE APPLICATOR (OPTION)	เครื่องมือช่วยติดลายขอบล้อ	AR	AR	AR	AR
99994	99994-0652	WHEEL RIM TAPE	ลายขอบล้อ	1	1	1	1

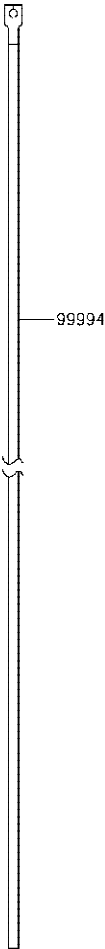
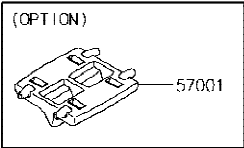

This catalog covers:

'17-'18 KLE650 FHF/FHFA/FJF/FJFA

This page covers:

Numerical Parts Index/สารบัญหมายเลขอะไหล่

Part No.	Group No.	Part No.	Group No.	Part No.	Group No.	Part No.	Group No.	Part No.	Group No.	Part No.	Group No.	Part No.	Group No.
11004-0064	1	11061-0170	2	120CC0830	47	13102-0037	10	13272-0573	43	14093-0263-18T	31	21176-0111	20
11005-0580	3	11061-0171	3	120CC0845	73	13107-0772	22	13272-1330	59	14093-0264-18T	31	21176-0775	20
11008-0874	1	11061-0417	17	13001-0760	3	13107-0843	12	13272-2333	67	14093-0309	58	21176-0776	43
11009-1145	28	11061-0451	44	13002-0007	3	13107-1106	25	13272-2333	68	14093-0463	16	21176-0777	46
11010-0841	4	11065-0156	67	13008-1196	3	13116-0035	10	13280-0134	17	16007-1228	6	21176-0820	16
11012-1761	48	11065-0156	68	13031-0149	8	13127-0666	11	13280-0224	14	16014-0002	18	220AB0525	47
11013-0745	4	11065-0281	16	13042-5002	47	13128-0690	11	13280-0301	25	16065-0024	1	224AB0408	57
11051-1503	56	11065-0709	2	13070-0077	44	13140-0025	12	13280-0306	47	16073-0053	25	23007-0174	55
11054-0408	42	11065-0734	67	13087-0046	10	13140-0026	12	13280-0307	47	16073-3707	18	23008-0135	55
11054-0420	5	11065-0734	68	13088-1105	10	13141-0568	12	13280-0875	12	16082-0783	42	23008-0136	55
11054-0421	5	11065-0866-10B	48	13089-0016	10	13144-0576	11	132BB0612	45	16085-0076	25	23008-0152	55
11055-1929	31	11065-0866-11G	48	13095-0559	10	13145-0020	12	132BB0612	58	16085-0148	25	23016-0571	69
11056-0238	59	11065-0866-50Y	48	130BA0512	24	13159-1056	45	13320-0032	13	16097-0552	22	23016-0583	56
11056-0361	49	11065-0867-10B	48	130BA0514	53	13187-0017	10	14001-0556	14	16115-1053	16	23016-0605	56
11056-2119	59	11065-0867-11G	48	130BA0514	54	13193-0006	25	14013-1004	14	16126-0019	4	23025-0348	56
11056-3927	5	11065-0867-50Y	48	130BA0514	55	13227-0038	26	14014-0018	12	16126-0705	21	23026-0023	56
11056-3928	21	11065-0871	30	130BA0610	31	13234-0043	9	14014-0019	11	16126-1140	38	23026-0028	56
11056-3973	36	11065-0969	28	130BA0610	58	13236-0136	13	14014-0020	11	16130-0552	22	23037-0295	57
11056-3974	59	112BB0645	47	130BA0612	21	13236-0137	13	14026-0129	16	16142-0712	22	23037-0296	57
11056-3975	67	12004-0706	6	130BA0614	43	13236-0140	43	14031-0096	16	16142-0741	26	23037-0302	57
11056-3975	68	12005-0742	6	130BA0614	52	13236-0170	13	14032-0115	16	16154-0037	22	23037-0303	57
11056-3977	42	12009-1091	6	130BA0614	67	13251-0010-KK	8	14043-0008	17	16154-1115	22	23048-0025	57
11056-3978	69	12011-1053	6	130BA0614	68	13262-0819	11	14055-0051	14	16160-0110	22	23048-0026	57
11056-3979	69	12021-0708	2	130BA0620	23	13262-0821	11	14073-0799	4	16160-0793	28	25023-0076	51
11056-4072	45	12032-0017	6	130BA0622	27	13262-0826	11	14073-0800	4	16163-0838	18	25031-0705	51
11056-4298	5	12046-0040	22	130BA0622	42	13262-0827	11	14091-1702	2	16164-0012	21	26006-0001	58
11056-4313	67	12046-0041	7	130BA0625	49	13262-0828	11	14092-0001	56	16165-0056	14	26006-0020	58
11056-4313	68	12048-0098	7	130BA0630	55	13262-1154	11	14092-0174	36	21003-0164	23	26006-1006	25
11056-4346	58	12053-0051	7	130BA0814	67	13262-1229	11	14092-0214	67	21007-0053	24	26006-1077	58
11056-7239	75	12053-0059	7	130BA0814	68	13262-1230	11	14092-0214	68	21007-0601	23	26006-1078	58
11056-7240	75	12053-0071	22	130BA0820	67	13262-1269	11	14092-0865	51	21007-5077	59	26011-0301	58
11056-7316	27	12053-0075	7	130BA0820	68	13262-1274	11	14093-0093	67	21039-0004	25	26011-0873	25
11057-0654	70	120CA0525	20	130BA0822	31	13262-1275	11	14093-0093	68	21040-0003	25	26011-0876	58
11060-1103	5	120CA0818	23	130BB0612	69	13262-1276	11	14093-0094	67	21066-0750	23	26012-0606	58
11061-0105	2	120CA0840	48	130BB0614	59	13271-0575	14	14093-0094	68	21163-0746	25	26031-0971	70
11061-0107	26	120CB0610	25	130BB0616	45	13271-0577	14	14093-0095	67	21171-0033	24	26031-1737	69
11061-0164	16	120CB0622	43	130BB0625	69	13271-0584	14	14093-0095	68	21175-1210	20	26031-2218	58
11061-0165	16	120CB0625	47	130BB0635	42	13271-0626	12	14093-0096	67	21176-0009	20	27002-0006	58
11061-0166	16	120CB0640	69	130CA0830	45	13271-0952	23	14093-0096	68	21176-0026	20	27002-0025	58
11061-0167	17	120CB0640	70	130CD0835	5	13271-1187	14	14093-0251	58	21176-0048	20	27003-0056	58

This catalog covers:

'17~'18 KLE650 FHF/FHFA/FJF/FJFA

This page covers:

Numerical Parts Index/สารบัญหมายเลขอะไหล่

Part No.	Group No.	Part No.	Group No.	Part No.	Group No.	Part No.	Group No.	Part No.	Group No.	Part No.	Group No.	Part No.	Group No.
27005-0607	59	35019-0596	36	39188-0049	31	43027-0008	43	44039-0159-18R	48	49040-0737	19	55028-0514-36T	68
27005-0638	59	35023-0163	36	39188-0561	74	43027-1051	45	44045-051	48	49047-0029	12	55028-0514-51P	67
27008-0596	59	35023-0416	36	39193-0564	14	43028-0015	43	44065-0030	48	49047-0030	12	55028-0514-51P	68
27010-0095	59	35063-0967-18R	31	39193-0565	14	43028-1057	45	44065-0036	48	49054-0001	28	55028-0514-739	67
27010-0099	25	35063-0971-18R	75	39193-0566	14	43034-0049	43	44065-0063	48	49063-1055	26	55028-0514-739	68
27010-0722	59	35063-0972-18R	75	39193-0567	14	43034-0128	46	44071-0986-48M	48	49065-0708	22	55028-0515-51A	67
27010-0729	47	35063-1321	67	39193-0569	14	43044-0078	44	44071-0986-50S	48	49070-0782	5	55028-0515-51A	68
27010-0761	69	35063-1321	68	41009-0652	38	43044-0079	44	44071-0986-56K	48	49078-0065	6	55028-0515-660	67
27010-0762	43	35063-1322	67	41009-0653	38	43044-0080	46	44071-0987-48M	48	49085-0006	27	55028-0515-660	68
27010-1313	14	35063-1322	68	41068-0054	40	43048-0008	46	44071-0987-50S	48	49091-0001	42	55028-0515-739	68
27012-0751	53	35063-1376-18R	31	41068-0606	39	43048-1068	44	44071-0987-56K	48	49091-0001	45	55028-0516-51A	67
27012-0781	36	36001-0612	53	41073-0655-QT	39	43049-1060	44	45014-0467-10	33	49107-0081-6Z	5	55028-0516-51A	68
27012-0784	49	36001-0613	53	41073-0658-QT	40	43049-1061	44	45014-0467-46Y	33	49107-0082-6Z	5	55028-0516-660	67
27016-0008	59	36014-0018	53	41075-0007	38	43056-1055	44	45014-0467-VM	33	49118-0755	7	55028-0516-660	68
27016-5386	59	36041-0002-36T	54	41075-0008	38	43056-1055	46	46003-0624-18R	47	49118-0756	7	55028-0516-739	68
27048-5079	59	36041-0002-51P	54	41075-0009	38	43057-1001	44	46012-0372-18R	47	51001-0812-36T	49	55057-5352-660	67
27048-5132	59	36041-0002-739	54	41080-0620-5C	44	43057-1001	46	46012-0373-18R	47	51001-0812-51A	49	55057-5353-660	67
28011-0688	51	36041-0003	54	41080-0621-5C	44	43058-1100	44	46019-0060	47	51044-0849	19	55057-5356-739	67
28012-1077	59	36041-0025-36T	54	41080-0660	46	43058-1100	46	46075-0564	47	51049-0714	49	55057-5357-739	67
290Q0606	14	36041-0025-51P	54	410AA1000	75	43078-0065	28	46075-0593-18R	31	51090-5111-51P	49	55057-5492-739	68
318BA0800	32	36041-0025-739	54	410AB0600	47	43078-1082	45	46075-0594-18R	31	51090-5169-51P	49	55057-5493-739	68
32085-0047	34	39061-0712	27	410AB0800	71	43080-0147-DJ	44	46076-0137	47	52005-0071	16	55058-5008-660	68
32155-0029	22	39062-0163	28	411AA0600	16	43080-0148-DJ	44	46091-0214	47	53003-0311-MA	50	55058-5009-660	68
32155-0891	14	39062-0716	28	42033-0570	40	43080-0149-DJ	46	46091-0364	47	53044-0565	27	55058-5025-36T	68
32160-0741-18R	29	39062-0752	28	42034-1143	23	43082-0150	44	46092-0031	47	53044-0584	36	55058-5026-36T	68
32190-0667	30	39062-0776	28	42036-0024	33	43082-0155	46	461DA0600	59	53044-1174	31	550AA2015	45
33001-0651-18R	32	39076-0023	25	42036-0050	46	43094-0556	47	461DB0600	25	53044-1249	49	550AA4040	40
33032-0041	32	39110-0033	13	42036-0066	32	43095-0818	42	480J1300	13	53066-0443-MA	50	551A0408	26
33040-1109	32	39137-0669	67	42036-1251	40	43095-0820	42	480J2900	11	54010-0602	52	551A0814	14
34003-0145	34	39137-0669	68	42041-0087	40	43095-0822	42	482EA0100	34	54011-0603	52	554DB0800	47
34024-0126	37	39154-0361	67	42045-018	40	43095-0823	45	482EA5000	34	54012-0300	52	555A0408	8
34028-0133	34	39154-0361	68	43001-0745	41	43095-0842	45	49002-1116	1	54012-0301	52	56001-0194	47
34028-0314	34	39156-0831	58	43010-1062	45	43095-0938	45	49006-0058	46	55020-0220	36	56001-0195	47
34028-0315	34	39156-1818	71	43015-0601	43	44008-0072-499	48	49006-1088	44	55020-0234	32	56007-0128	60
34028-0327	34	39156-1908	58	43015-0602	45	44013-0234	48	49006-1242	44	55020-0977	33	56008-0036	60
34028-0328	34	39156-1909	58	43020-0008	43	44013-0235	48	49006-1242	46	55020-0978	31	56019-120	60
35004-0340-36T	35	39156-1920	56	43020-1094	45	44023-0121	48	49016-0632	27	55020-0979	31	56030-0400	58
35004-0340-51P	35	39156-1920	67	43022-1010	43	44023-0122	48	49016-1044	43	55020-0980	31	56030-0705	58
35004-0340-739	35	39156-1920	68	43026-0019	43	44026-0187	48	49033-0011	18	55020-1825	69	56030-0879	58
35019-0586	36	39156-1921	31	43026-1051	45	44037-0149	48	49034-0552	17	55020-1826	69	56033-0889	61

This catalog covers:

'17~'18 KLE650 FHF/FHFA/FJF/FJFA

This page covers:

Numerical Parts Index/สารบัญหมายเลขอะไหล่

Part No.	Group No.	Part No.	Group No.	Part No.	Group No.	Part No.	Group No.	Part No.	Group No.	Part No.	Group No.	Part No.	Group No.
56053-1115	61	56075-2540	63	670D1508	14	92015-1311	8	92033-1037	11	92046-0008	32	92055-0847	14
56053-1480	61	56075-2541	63	670D2018	16	92015-1367	21	92033-1041	32	92046-0017	14	92055-0848	14
56054-1064	62	56075-2542	62	671B2560	40	92015-1433	33	92033-1043	40	92046-0034	16	92055-0849	16
56054-1064	64	56075-2543	62	92001-1950	32	92015-1476	25	92033-1186	45	92046-1148	14	92055-086	7
56054-1412	63	56075-2544	62	92002-1143	1	92015-1528	43	92033-1222	48	92046-1148	16	92055-1011	16
56054-1412	66	56075-2545	62	92002-1188	28	92015-1555	10	92033-1247	1	92046-1185	11	92055-1155	26
56054-1695	69	56075-3781	65	92002-1322	43	92015-1602	45	92036-008	3	92046-1272	33	92055-1276	25
56054-2177	62	56075-3782	65	92002-1323	43	92015-1627	36	92037-147	21	92049-0103	13	92055-1354	22
56054-2177	63	56075-3783	65	92003-208	7	92015-1627	54	92037-1827	49	92049-0125	48	92055-1370	25
56054-2177	64	56075-3784	65	92004-0024	14	92015-1724	32	92037-1827	58	92049-0130	39	92055-1600	1
56054-2177	65	56075-3785	65	92004-0025	1	92015-1757	36	92037-1903	47	92049-0131	29	92055-1622	18
56054-2177	66	56075-3786	64	92004-0048	40	92015-1757	67	92039-0068	18	92049-0132	32	92057-0098	22
56054-2182	62	56075-3787	64	92005-0713	14	92015-1757	68	92039-0705	35	92049-0133	33	92057-0618	7
56054-2183	63	56075-3788	64	92005-0730	18	92015-1962	47	92039-0709	36	92049-0137	29	92057-0678	40
56054-2184	62	56075-3789	64	92009-1134	47	92022-077	26	92039-0709	54	92049-0138	32	92058-0042	40
56054-2224	63	56075-3790	64	92009-1155	67	92022-1088	47	92039-0709	67	92049-0140	40	92062-1086	14
56054-2291	65	56075-3791	66	92009-1155	68	92022-1346	75	92039-0709	68	92049-0791	26	92066-0002	1
56054-2292	65	56075-3792	66	92009-1197	36	92022-1401	3	92039-0722	27	92049-1287	40	92066-0003	14
56054-2294	64	56075-3793	66	92009-1197	55	92022-1496	13	92039-1283	36	92049-1349	6	92066-0032	48
56054-2295	64	56075-3794	66	92009-1197	58	92022-1827	13	92039-3787	32	92049-1449	46	92066-0061	14
56054-2296	66	56075-3795	66	92009-1197	67	92022-1827	22	92042-007	1	92049-1450	46	92066-0071	29
56054-2297	66	56075-3796	66	92009-1197	68	92022-1868	10	92042-014	22	92049-1475	16	92066-0131	16
56054-2307	65	56075-3797	66	92009-1360	16	92022-228	41	92043-0025	34	92049-1501	14	92066-0715	14
56069-7822	62	56075-3798	66	92009-1375	11	92022-237	42	92043-0026	34	92049-1519	16	92066-0741	35
56069-7822	63	57001-1752	62	92009-1375	12	92022-326	41	92043-0137	46	92055-0006	14	92066-0767	17
56069-7822	66	57001-1752	63	92009-1391	51	92025-1455	11	92043-0182	45	92055-0016	20	92066-0782	4
56071-0023	61	57001-1752	64	92009-1662	36	92026-0715	11	92043-0820	44	92055-0082	26	92066-1103	31
56071-0161	61	57001-1752	65	92009-1662	67	92026-0716	10	92043-0820	46	92055-0083	26	92066-1306	31
56075-2528	63	57001-1752	66	92009-1662	68	92026-087	25	92043-1037	14	92055-0131	48	92069-0053	55
56075-2529	63	57001-1752	76	92009-1860	18	92026-1217	13	92043-1263	16	92055-0136	25	92069-0076	57
56075-2530	63	59026-0018	24	92009-1984	20	92026-1276	48	92043-1271	34	92055-0160	28	92069-1016	55
56075-2531	63	59256-0009	26	92009-1984	36	92027-1183	51	92043-1567	1	92055-0195	2	92069-1016	56
56075-2532	63	59465-1872	61	92009-3845	36	92027-1183	55	92043-1567	3	92055-0196	11	92070-0014	24
56075-2533	63	59502-0603	27	92015-1014	71	92027-1210	33	92043-4009	2	92055-0728	19	92071-0024	25
56075-2534	63	600A0500	11	92015-1151	67	92028-1449	11	92045-0017	32	92055-0741	45	92071-1115	27
56075-2535	63	601B6004UU	39	92015-1151	68	92028-1903	8	92045-0042	11	92055-0798	31	92071-1131	55
56075-2536	63	601B6204UU	40	92015-1191	47	92028-1904	8	92045-1122	12	92055-0843	33	92072-0012	18
56075-2537	63	601B6205UU	40	92015-1197	47	92028-1905	8	92045-1224	11	92055-0844	16	92072-0135	21
56075-2538	63	610A0408	12	92015-1263	67	92033-0079	45	92045-1235	10	92055-0845	14	92072-053	72
56075-2539	63	610A0408	16	92015-1263	68	92033-015	11	92045-1384	29	92055-0846	14	92072-1195	58

This catalog covers:

'17-'18 KLE650 FHF/FHFA/FJF/FJFA

This page covers:

Numerical Parts Index/สารบัญหมายเลขอะไหล่

Part No.	Group No.	Part No.	Group No.	Part No.	Group No.	Part No.	Group No.	Part No.	Group No.	Part No.	Group No.	Part No.	Group No.
92072-1195	69	92139-0108	11	92151-1605	31	92153-0327	46	92154-0116	1	92154-0919	68	92154-2130	16
92072-1195	70	92139-0114	8	92151-1654	5	92153-0339	1	92154-0116	3	92154-0932	67	92160-1116	5
92072-1197	58	92139-0115	8	92151-1654	35	92153-0393	71	92154-0117	7	92154-0932	68	92160-1141	42
92072-1197	70	92139-0116	8	92151-1654	53	92153-0474	29	92154-0182	36	92154-0935	41	92160-1161	33
92072-1203	72	92139-0117	9	92152-0087	39	92153-0530	14	92154-0187	24	92154-0966	15	92160-1167	33
92072-1414	69	92139-0118	9	92152-0092	67	92153-0531	27	92154-0188	22	92154-0967	15	92160-1167	51
92072-1414	70	92139-0119	9	92152-0092	68	92153-0725	45	92154-0189	5	92154-1040	59	92160-1167	55
92075-1002	49	92139-0710	10	92152-0302	40	92153-0793	2	92154-0216	67	92154-1050	36	92160-1272	31
92075-1045	50	92139-0713	11	92152-0409	42	92153-0912	71	92154-0216	68	92154-1050	58	92160-1613	31
92075-1067	31	92140-0008	34	92152-0445	67	92153-0957	8	92154-0235	13	92154-1050	59	92161-0267	14
92075-125	49	92143-1087	5	92152-0445	68	92153-0958	12	92154-0249	30	92154-1069	26	92161-0342	40
92075-1690	27	92143-1379	47	92152-0748	40	92153-0959	15	92154-0288	32	92154-1292	31	92161-0347	42
92075-1690	49	92143-1498	13	92152-0811	33	92153-0960	15	92154-0289	33	92154-1295	48	92161-0673	20
92075-1738	30	92143-1727	32	92152-0822	40	92153-0962	14	92154-0440	47	92154-1352	37	92161-0685	20
92075-1739	30	92144-1467	47	92152-0828	39	92153-0963	14	92154-0484	12	92154-1421	67	92161-0766	75
92075-222	69	92145-0066	10	92152-0901	70	92153-0972	1	92154-0504	14	92154-1421	68	92161-0776	56
92077-0034	67	92145-0304	13	92152-0902	70	92153-1011	3	92154-0504	25	92154-1438	67	92161-0808	56
92077-0034	68	92145-0326	13	92152-0909	5	92153-1309	51	92154-0725	7	92154-1438	68	92161-0816	67
92081-1033	10	92145-0493	46	92152-0910	27	92153-1321	1	92154-0726	14	92154-1485	30	92161-0816	68
92081-1833	41	92145-0524	44	92152-0910	49	92153-1414	14	92154-0727	16	92154-1505	30	92161-0946	31
92092-0021	30	92145-0703	13	92152-0965	42	92153-1414	23	92154-0732	42	92154-1646	44	92161-1300	13
92093-0035	48	92145-0723	34	92152-0972	11	92153-1423	56	92154-0732	45	92154-1660	30	92161-1321	50
92093-0610	4	92145-0724	59	92152-0974	7	92153-1446	42	92154-0733	42	92154-1671	30	92161-1369	56
92093-0611	4	92145-0813	37	92152-0976	31	92153-1446	52	92154-0777	5	92154-1672	30	92161-1374	4
92093-0636	27	92145-1319	34	92152-1075	13	92153-1446	58	92154-0783	22	92154-1772	16	92161-1380	67
92093-1030	49	92150-1268	34	92152-1407	69	92153-1449	15	92154-0786	13	92154-1773	16	92161-1380	68
92104-0004	60	92150-1301	15	92152-1527	56	92153-1450	15	92154-0811	22	92154-1773	26	92161-1443	58
92104-1064	60	92150-1433	23	92152-1535	59	92153-1517	42	92154-0812	12	92154-1774	16	92161-1531	51
92106-0004	60	92150-1511	48	92152-1592	20	92153-1526	69	92154-0812	22	92154-1774	26	92161-1531	53
92107-0019	60	92150-1689	27	92152-1692	5	92153-1616	49	92154-0813	14	92154-1775	2	92161-1531	67
92110-0064	60	92150-1689	67	92152-1878	30	92153-1625	46	92154-0819	16	92154-1776	2	92161-1531	68
92110-0065	60	92150-1689	68	92152-1893	48	92153-1675	36	92154-0819	17	92154-1777	26	92161-1550	74
92110-0564	60	92151-1152	1	92152-1914	37	92153-1675	72	92154-0838	34	92154-1778	28	92161-1551	74
92110-0565	60	92151-1327	71	92152-1965	69	92153-1767	33	92154-0842	31	92154-1779	16	92161-1659	47
92110-0566	60	92151-1389	14	92152-1983	75	92153-1792	75	92154-0844	44	92154-1780	16	92161-1684	36
92110-0567	60	92151-1389	17	92152-1997	31	92153-1826	46	92154-0844	46	92154-1812	23	92161-1750	75
92111-0008	60	92151-1390	33	92152-2134	75	92153-1850	25	92154-0846	56	92154-1848	19	92161-1751	75
92112-0007	60	92151-1461	15	92152-2330	73	92153-1866	25	92154-0856	75	92154-1858	59	92161-1757	58
92127-003	60	92151-1462	15	92153-0028	48	92153-1872	44	92154-0917	69	92154-1897	75	92161-1758	67
92139-0107	11	92151-1463	15	92153-0327	43	92154-0079	10	92154-0919	67	92154-1901	75	92161-1758	68

This catalog covers:

'17~'18 KLE650 FHF/FHFA/FJF/FJFA

This page covers:

Numerical Parts Index/สารบัญหมายเลขอะไหล่

Part No.	Group No.	Part No.	Group No.	Part No.	Group No.	Part No.	Group No.	Part No.	Group No.	Part No.	Group No.	Part No.	Group No.
92161-1795	74	92173-0725	16	92192-0960	4	92200-1063	15						
92161-1854	20	92173-0833	49	92192-0977	18	92200-1240	11						
92161-1933	4	92173-0868	33	92192-1045	18	92200-1388	35						
92161-1938	67	92173-1044	4	92192-1380	4	92200-1487	10						
92161-1938	68	92173-1286	35	92192-1381	4	92200-1643	51						
92170-1017	4	92173-1287	35	92192-1382	21	92200-1643	55						
92170-1091	45	92173-1288	43	92192-1383	21	92200-1697	75						
92170-1114	18	92173-1290	45	92192-1384	21	92200-1751	67						
92170-1514	5	92173-1291	45	92192-1403	49	92200-1751	68						
92171-0316	58	92173-1292	52	92200-0006	67	92210-0007	20						
92171-0337	28	92173-1293	52	92200-0006	68	92210-0007	59						
92171-0462	58	92173-1329	58	92200-0036	29	92210-0188	25						
92171-0463	45	92173-1336	58	92200-0043	34	92210-0223	3						
92171-0640	46	92173-1352	52	92200-0115	15	92210-0276	40						
92171-0640	58	92173-1394	58	92200-0157	31	92210-0534	29						
92171-0652	26	92173-1416	28	92200-0220	23	92210-0535	29						
92171-0782	58	92173-1698	4	92200-0221	11	92210-0738	11						
92171-0813	2	92180-1014	6	92200-0222	11	92210-0784	30						
92171-0836	24	92180-1016	6	92200-0274	24	92210-0784	37						
92171-0955	45	92180-1018	6	92200-0284	56	92210-0933	67						
92171-1053	14	92180-1020	6	92200-0291	11	92210-0933	68						
92171-1819	43	92180-1022	6	92200-0296	40	92210-0963	30						
92171-1819	46	92180-1024	6	92200-0363	1	92210-1081	30						
92171-1992	28	92180-1026	6	92200-0363	3	92210-1100	13						
92172-0005	58	92180-1028	6	92200-0386	25	92210-1101	13						
92172-0064	18	92180-1030	6	92200-0414	75	92210-1114	5						
92172-0183	47	92180-1032	6	92200-0514	35	92210-1323	27						
92172-0320	43	92180-1034	6	92200-0519	33	92210-1397	32						
92172-0334	25	92180-1036	6	92200-0583	53	99994-0470	69						
92172-0343	56	92180-1038	6	92200-0583	54	99994-0477	71						
92172-0395	57	92180-1040	6	92200-0583	55	99994-0485	73						
92172-0427	56	92180-1042	6	92200-0721	11	99994-0537	74						
92172-0473	34	92180-1044	6	92200-0753	29	99994-0556	73						
92172-0489	70	92180-1046	6	92200-0801	67	99994-0652	76						
92172-0891	4	92180-1048	6	92200-0801	68	99994-0842	75						
92172-1070	54	92180-1050	6	92200-0802	67	99994-0887	70						
92173-0049	49	92180-1052	6	92200-0802	68	99994-0888	72						
92173-0059	14	92180-1054	6	92200-0851	11	99994-0910	73						
92173-0239	1	92192-0225	14	92200-0854	57	99999-0525	19						
92173-0288	18	92192-0958	4	92200-0855	57								

Kawasaki