

Kawasaki

EN650 DKFA/DLF
(VULCAN S)



สมุดภาพอะไหล่
PARTS CATALOG

Kawasaki

EN650 DKFA/DLF

สมุดภาพอะไหล่ รถจักรยานยนต์คาวาซากิ

This catalog covers:

'19~'20 EN650 DKFA/DLF

GROUP NO.

A

This page covers:

Color Combination Parts List-ชิ้นส่วนอะไหล่สี

ปี & รหัสประจำรุ่น / Year & Model '19 EN650DKFA

สี / Color

สีเขียว / Metallic Matte Covert Green (36T)



สีเขียว / Metallic Matte Covert Green (36T)

หมายเลขเฟรม / Frame No. Range เริ่มต้นจาก / From JKAEN650DDDA12241 ~

หมายเลขเครื่อง / Engine No. Range เริ่มต้นจาก / From ER650AEX57223 ~

ชื่ออะไหล่(ไทย) Description(Thai)	ชื่ออะไหล่(อังกฤษ) Description(English)	หมวดที่ Group No.	หมายเลขอะไหล่ / Part No.
			รหัสสีเขียว M.M.C. Green (36T)
คั้วบังโคลนหลังข้างซ้าย	COVER,STRUT,LH	36	14093-0103-18T
คั้วบังโคลนหลังข้างขวา	COVER,STRUT,RH	36	14093-0104-18T
ฝาครอบถังน้ำมัน	COVER,TANK,FR	49	14093-0105-18T
ฝาครอบกระบะบังเครื่องยนต์ข้างซ้าย	COVER,SHROUD,LH	63	14093-0113-36T
ฝาครอบกระบะบังเครื่องยนต์ข้างขวา	COVER,SHROUD,RH	63	14093-0114-36T
ฝาปิดครอบข้างซ้าย	COVER,PIVOT,PLATE,LH	31	14093-0117-36T
ฝาปิดครอบข้างขวา	COVER,PIVOT,PLATE,RH	31	14093-0118-36T
ฝาครอบไฟหน้า	COVER,HEAD LAMP	63	14093-0339-H8
ฝาครอบสแตย์พักเท้าข้างซ้าย	COVER,STEP STAY,LH	31	14093-0348-18T
ฝาครอบสแตย์พักเท้าข้างขวา	COVER,STEP STAY,RH	31	14093-0349-18T
ฝาครอบไฟหน้าข้างซ้าย	COVER,HEAD LAMP,LH	63	14093-0496-45L
ฝาครอบไฟหน้าข้างขวา	COVER,HEAD LAMP,RH	63	14093-0497-45L
บังโคลนหน้า	FENDER-FRONT	35	35004-0341-36T
บังโคลนหลัง	FENDER-REAR	36	35023-0391-36T
ฝาครอบข้าง	COVER-SIDE	53	36001-0615-18T
ถังน้ำมัน	TANK-COMP-FUEL	49	51090-5356-36T

This catalog covers:

'19~'20 EN650 DKFA/DLF

GROUP NO.

B

This page covers:

Color Combination Parts List-ชิ้นส่วนอะไหล่สี

ปี & รหัสประจำรุ่น / Year & Model '20 EN650DLF

สี / Color

สีดำ / Metallic Spark Black (660)



สีดำ / Metallic Spark Black (660)

หมายเลขเฟรม / Frame No. Range เริ่มต้นจาก / From JKAEN650DDDA18891 ~

หมายเลขเครื่อง / Engine No. Range เริ่มต้นจาก / From ER650AEX96312 ~

ชื่ออะไหล่(ไทย) Description(Thai)	ชื่ออะไหล่(อังกฤษ) Description(English)	หมวดที่ Group No.	หมายเลขอะไหล่ / Part No.	
			รหัสสีดำ M.S. Black (660)	
คั้วบังโคลนหลังข้างซ้าย	COVER,STRUT,LH	36	14093-0103-18T	
คั้วบังโคลนหลังข้างขวา	COVER,STRUT,RH	36	14093-0104-18T	
ฝาครอบถังน้ำมัน	COVER,TANK,FR	49	14093-0105-18T	
ฝาครอบกระบะบังเครื่องยนต์ข้างซ้าย	COVER,SHROUD,LH	63	14093-0113-660	
ฝาครอบกระบะบังเครื่องยนต์ข้างขวา	COVER,SHROUD,RH	63	14093-0114-660	
ฝาปิดครอบข้างซ้าย	COVER,PIVOT,PLATE,LH	31	14093-0117-660	
ฝาปิดครอบข้างขวา	COVER,PIVOT,PLATE,RH	31	14093-0118-660	
ฝาครอบไฟหน้า	COVER,HEAD LAMP	63	14093-0339-H8	
ฝาครอบสแตย์พักเท้าข้างซ้าย	COVER,STEP STAY,LH	31	14093-0348-18T	
ฝาครอบสแตย์พักเท้าข้างขวา	COVER,STEP STAY,RH	31	14093-0349-18T	
ฝาครอบไฟหน้าข้างซ้าย	COVER,HEAD LAMP,LH	63	14093-0496-45L	
ฝาครอบไฟหน้าข้างขวา	COVER,HEAD LAMP,RH	63	14093-0497-45L	
บังโคลนหน้า	FENDER-FRONT	35	35004-0341-660	
บังโคลนหลัง	FENDER-REAR	36	35023-0391-660	
ฝาครอบข้าง	COVER-SIDE	53	36001-0615-18T	
ถังน้ำมัน	TANK-COMP-FUEL	49	51091-5057-660	

This catalog covers:

'19-'20 EN650 DKFA/DLF

Engine/เครื่องยนต์

This page covers:

Pictorial Index/สารบัญรูปภาพ

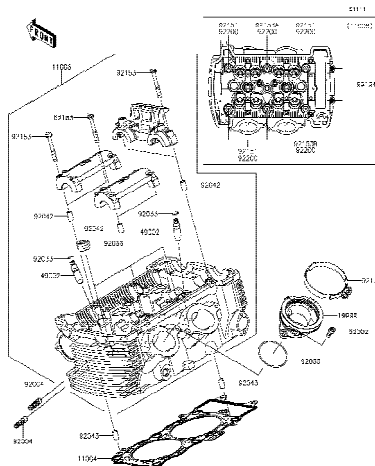

1

Cylinder Head - ฝาสูบ

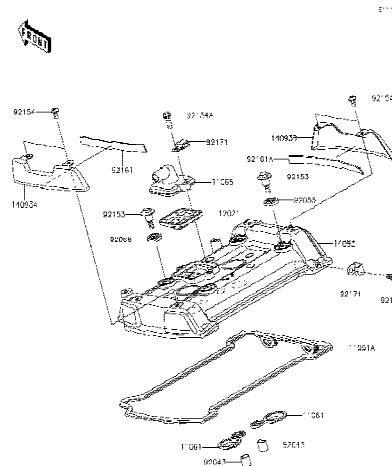

2

Cylinder Head Cover - ฝาครอบฝาสูบ

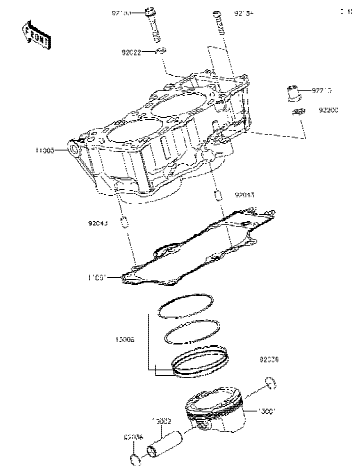

3

Cylinder/Piston(s) - เสื้อสูบ/ลูกสูบ

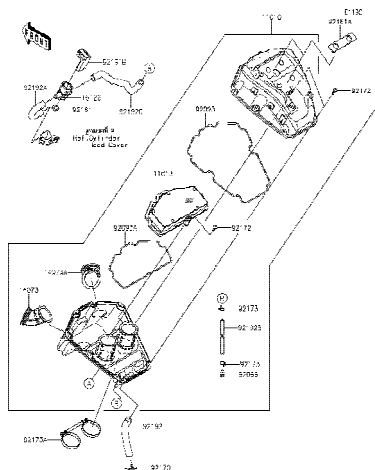

4

Air Cleaner - หม้อกรองอากาศ

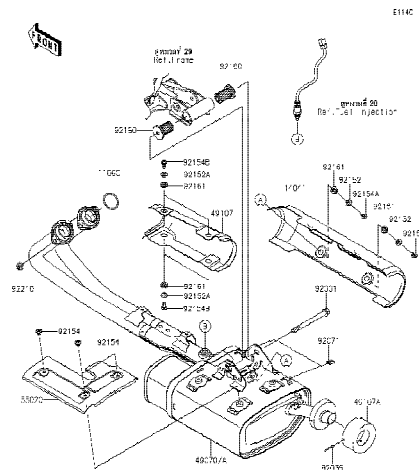

5

Muffler(s) - ท่อไอเสีย

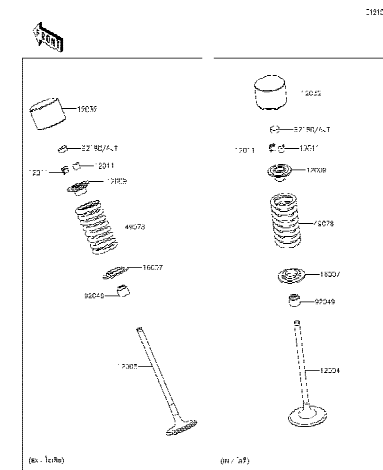

6

Valve(s) - วาล์ว

This catalog covers:
'19-'20 EN650 DKFA/DLF

Engine/เครื่องยนต์

This page covers:
Pictorial Index/สารบัญรูปภาพ

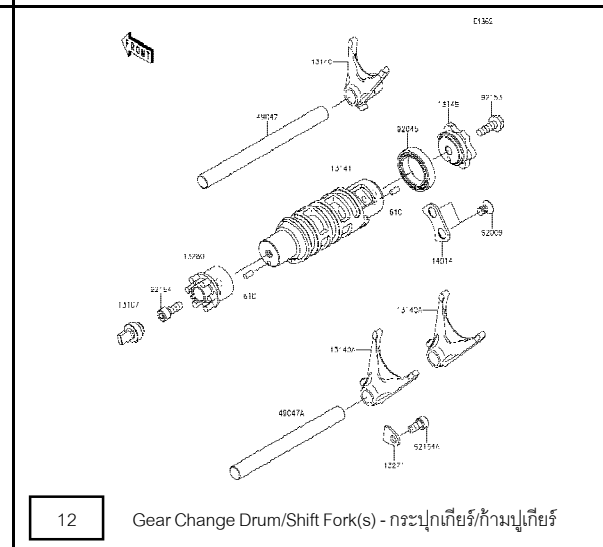
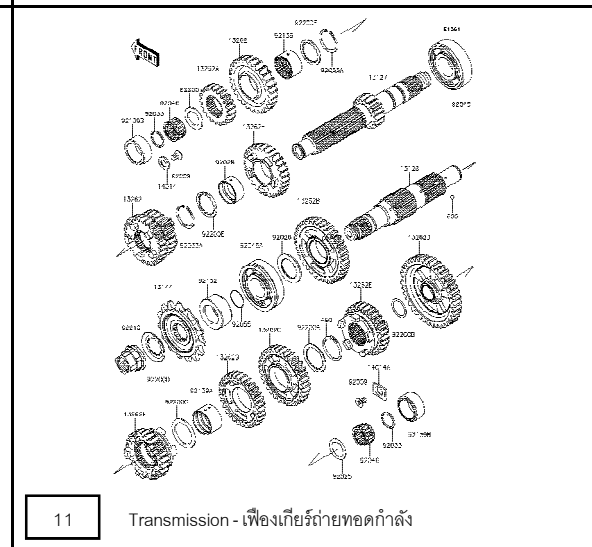
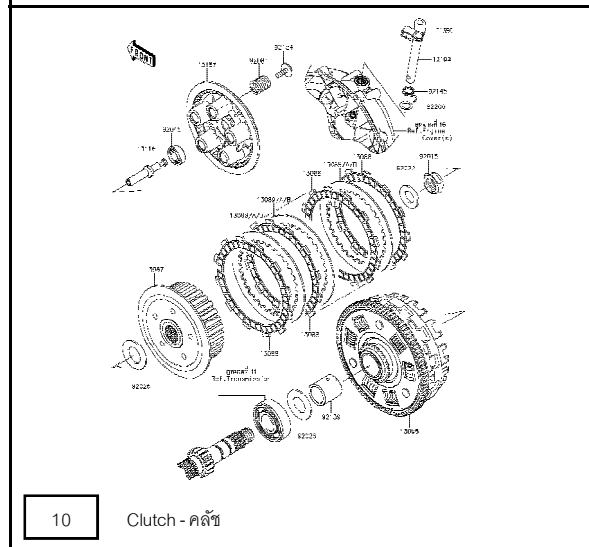
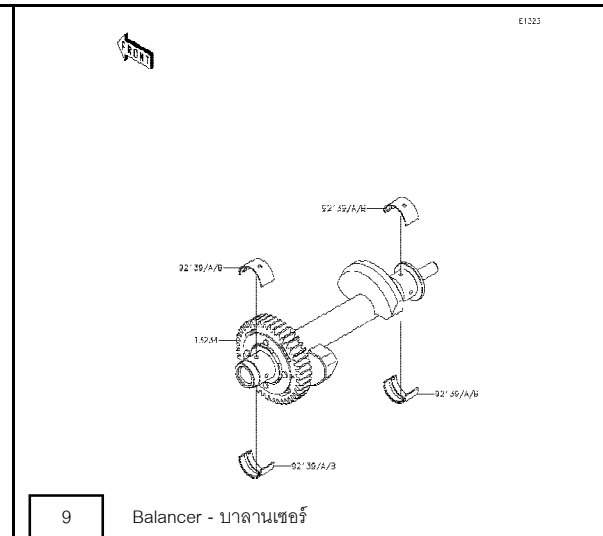
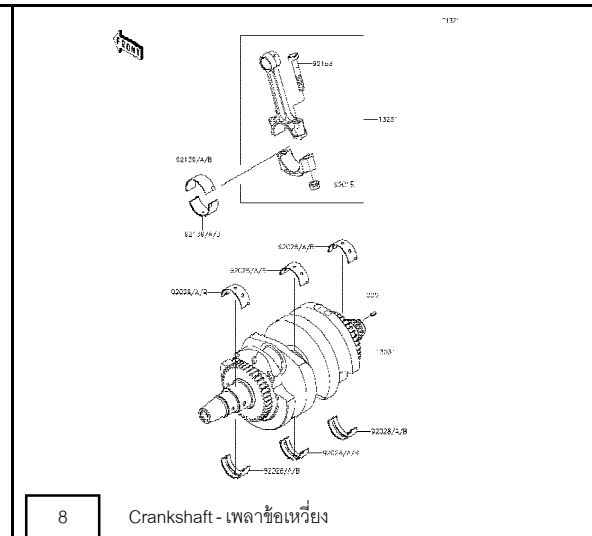
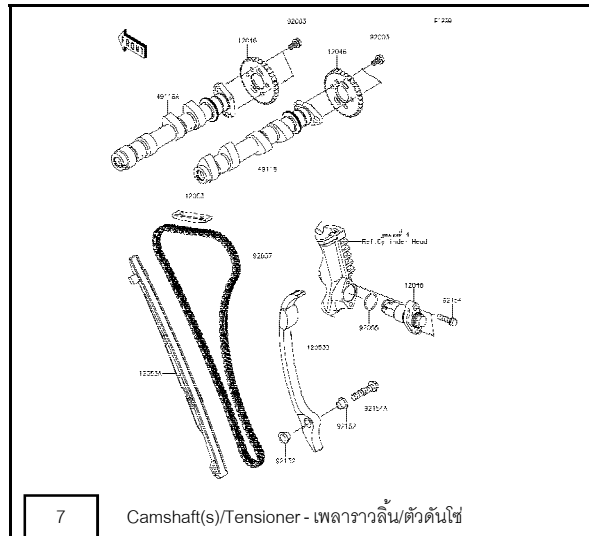

This catalog covers:

'19-'20 EN650 DKFA/DLF

Engine/เครื่องยนต์

This page covers:

Pictorial Index/สารบัญรูปภาพ

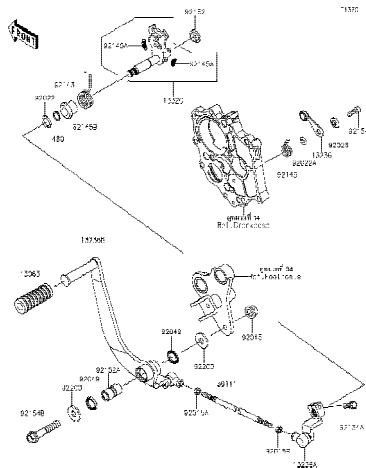

13

Gear Change Mechanism - คันท้าย

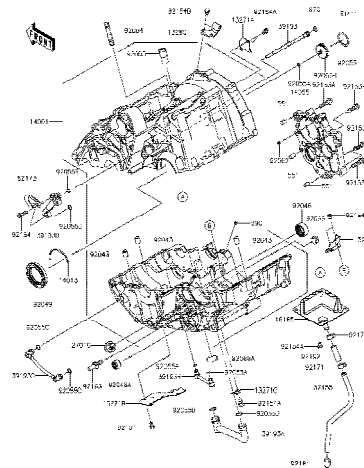

14

Crankcase - แคร้งเครื่องยนต์

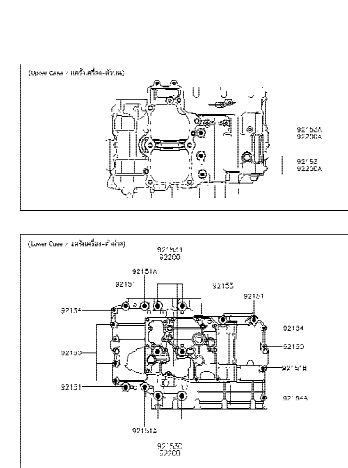

15

Crankcase Bolt Pattern - แบบแสดงตำแหน่งโบลต์แคร้งเครื่องยนต์

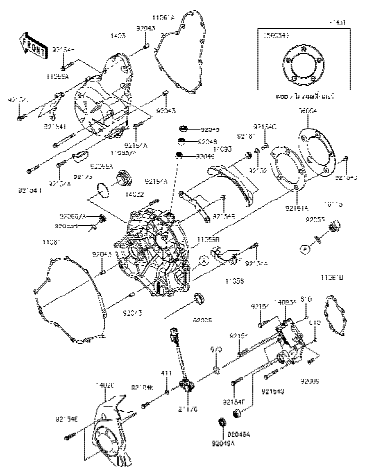

16

Engine Cover(s) - ฝาครอบเครื่องยนต์

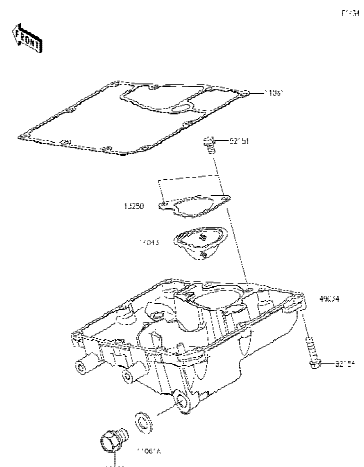

17

Oil Pan - อ่างน้ำมันเครื่อง

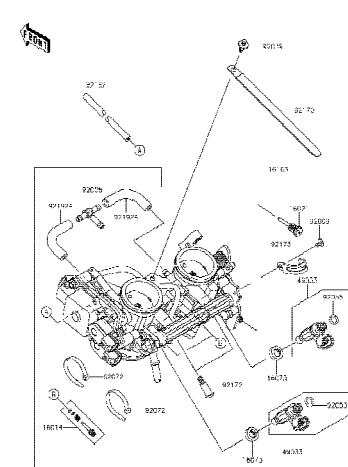

18

Throttle - ชุดลิ้นเร่ง

'19~'20 EN650 DKFA/DLF

Engine/เครื่องยนต์

Pictorial Index/สารบัญรูปภาพ

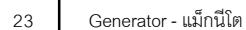
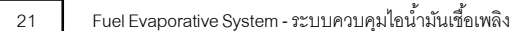
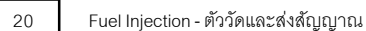
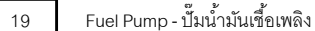

'19~'20 EN650 DKFA/DLF

Engine/เครื่องยนต์

Pictorial Index/สารบัญรูปภาพ



Starter Motor - มอเตอร์สตาร์ท



Water Pump - ปั๊มน้ำ



Radiator - หม้อน้ำ



Water Pipe - ท่อน้ำ



This catalog covers:

'19-'20 EN650 DKFA/DLF

Chassis/ตัวถัง

This page covers:

Pictorial Index/สารบัญรูปภาพ

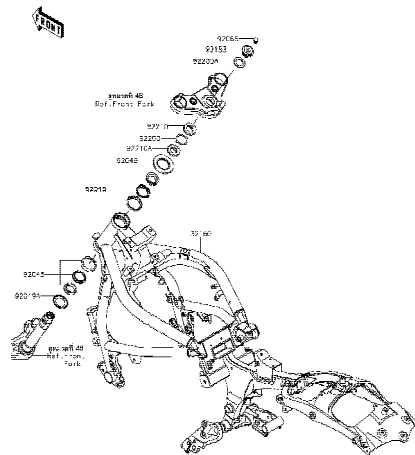

29

Frame - เฟรม

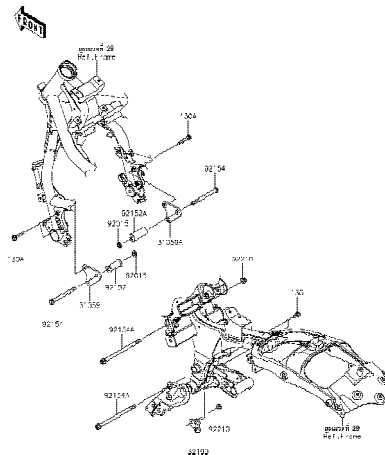

30

Engine Mount - ส่วนประกอบในการยึดเครื่องยนต์

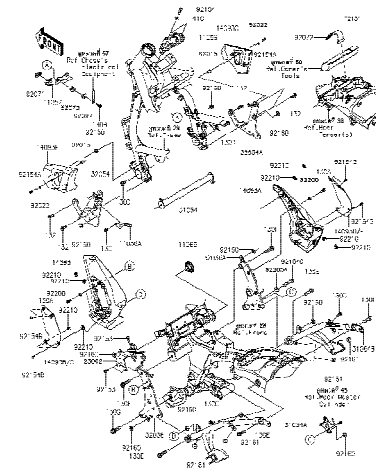

31

Frame Fittings - ส่วนประกอบการยึดอุปกรณ์ต่างๆ

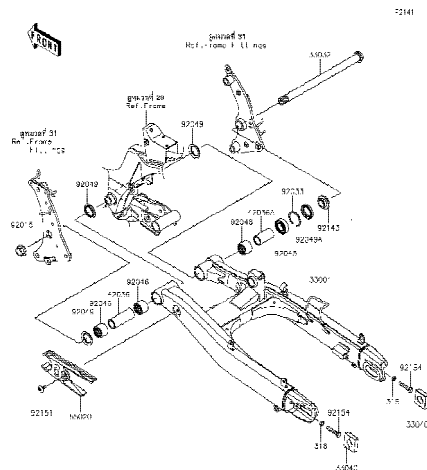

32

Swingarm - สวิงอาร์ม

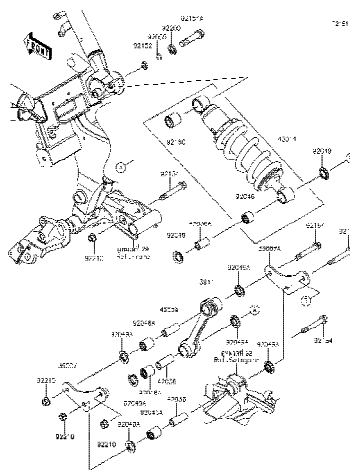

33

Suspension/Shock Absorber - ส่วนประกอบการยึดใช้ค้ำหลัง

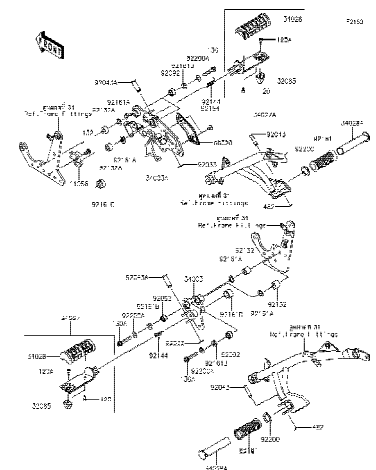

34

Footrests - พักเท้า

This catalog covers:

'19-'20 EN650 DKFA/DLF

Chassis/ตัวถัง

This page covers:

Pictorial Index/สารบัญรูปภาพ

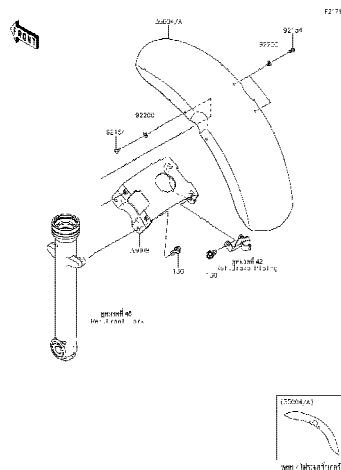

35

Front Fender(s) - บังโคลนหน้า

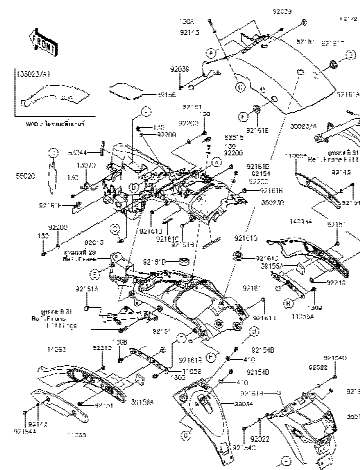

36

Rear Fender(s) - บังโคลนหลัง

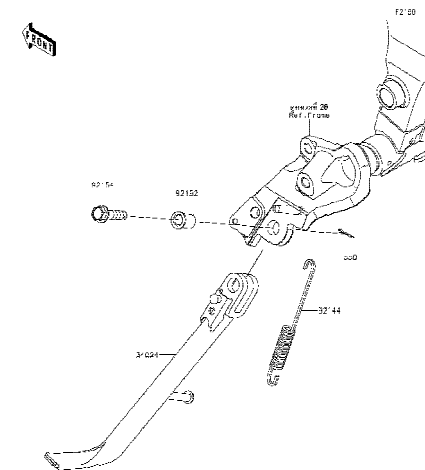

37

Stand(s) - ขาตั้ง

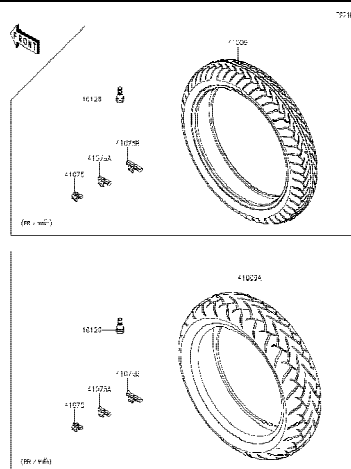

38

Tires - ยางล้อ

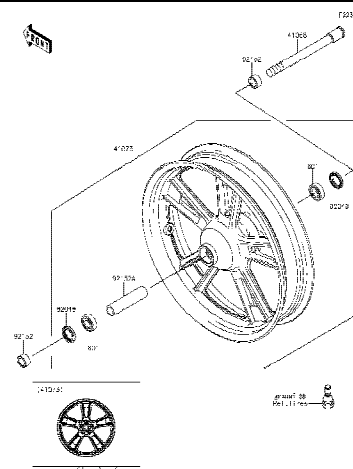

39

Front Hub - ดุมล้อหน้า

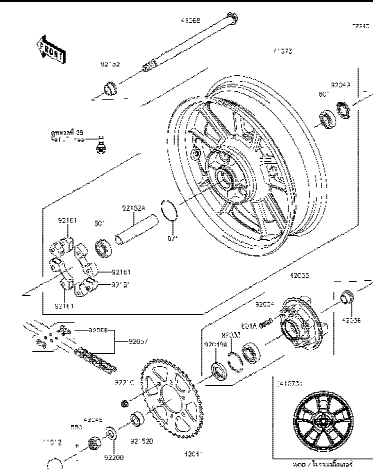

40

Rear Hub - ดุมล้อหลัง

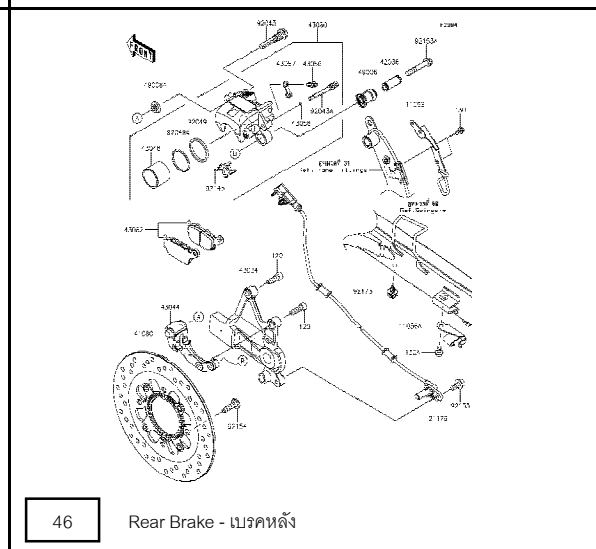
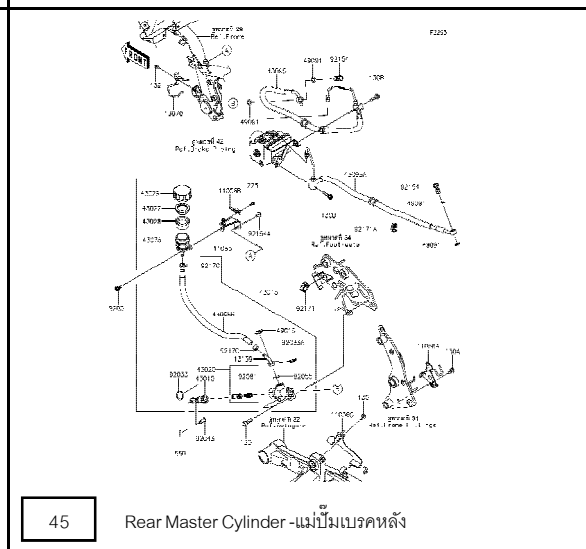
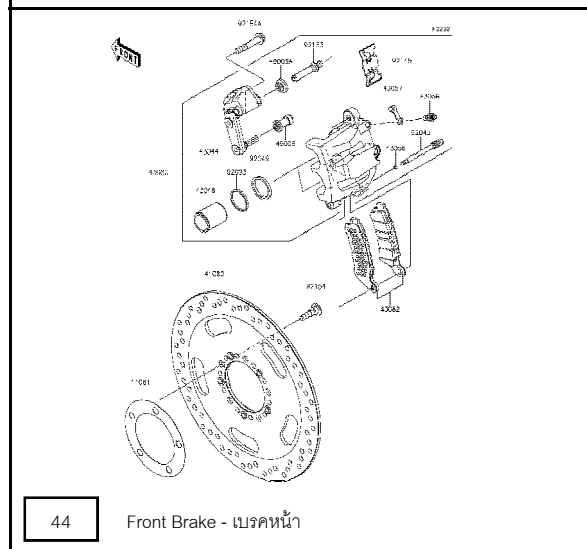
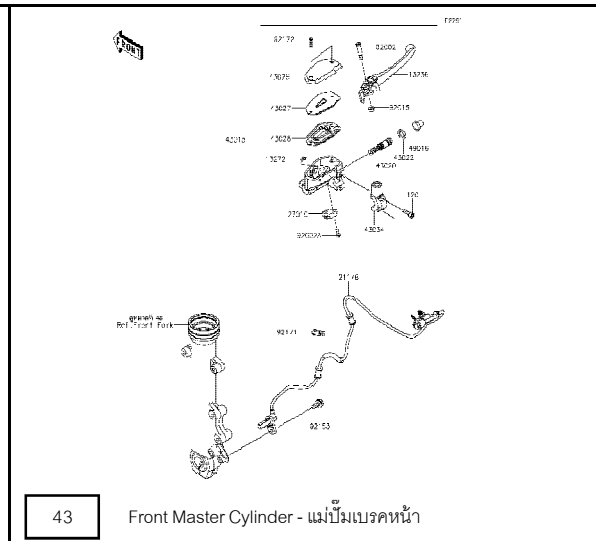
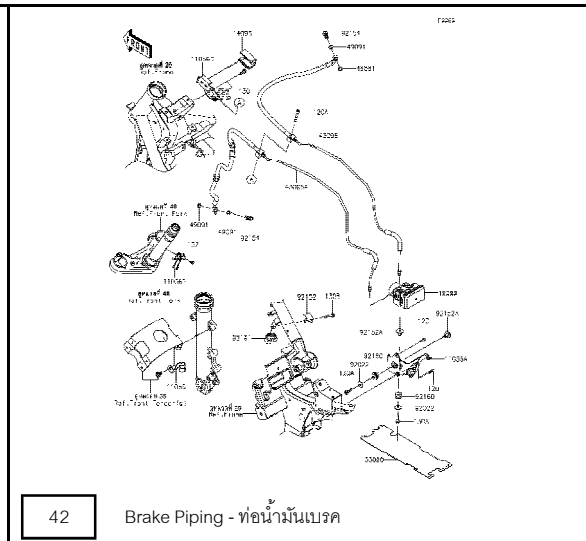
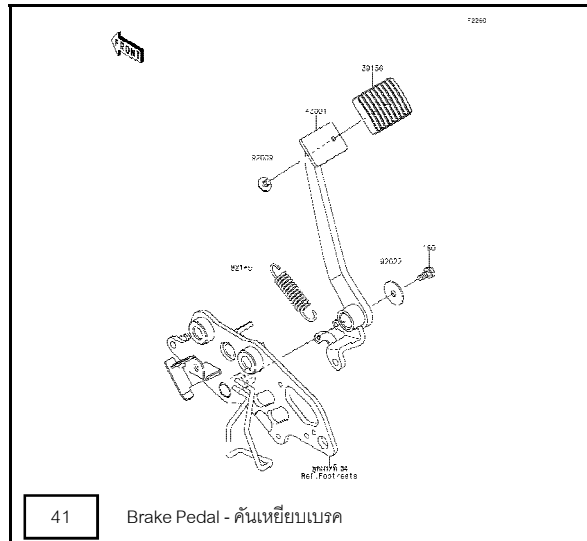

'19~'20 EN650 DKFA/DLF

Chassis/ตัวถัง

Pictorial Index/สารบัญรูปภาพ

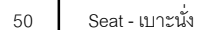

'19~'20 EN650 DKFA/DLF

Chassis/ตัวถัง

Pictorial Index/สารบัญรูปภาพ



'19~'20 EN650 DKFA/DLF

Chassis/ตัวถัง

Pictorial Index/สารบัญรูปภาพ

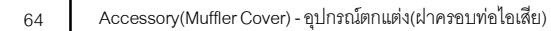
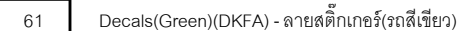
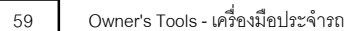

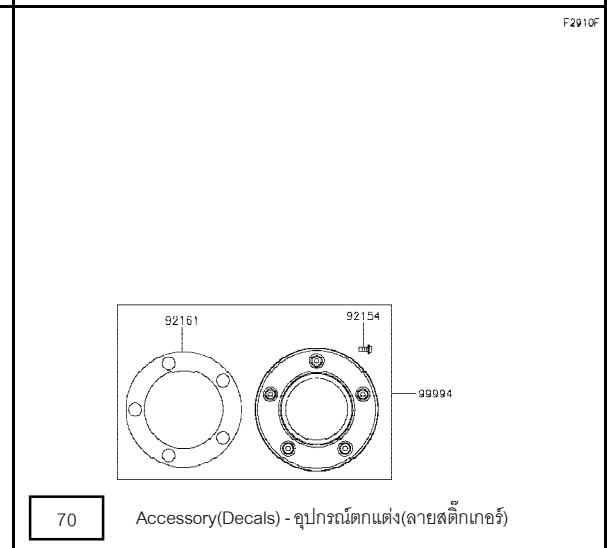
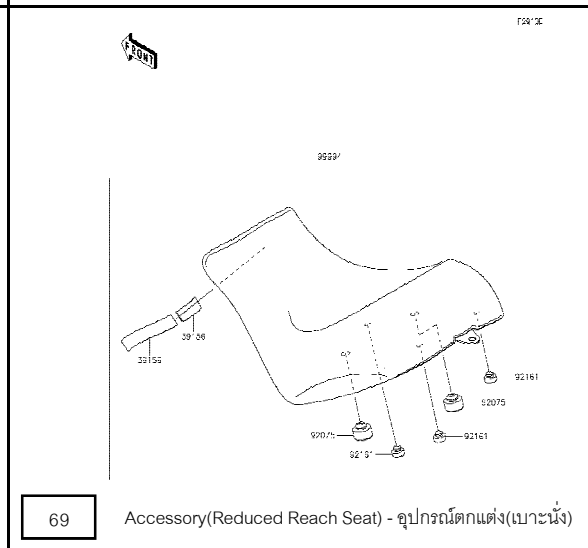
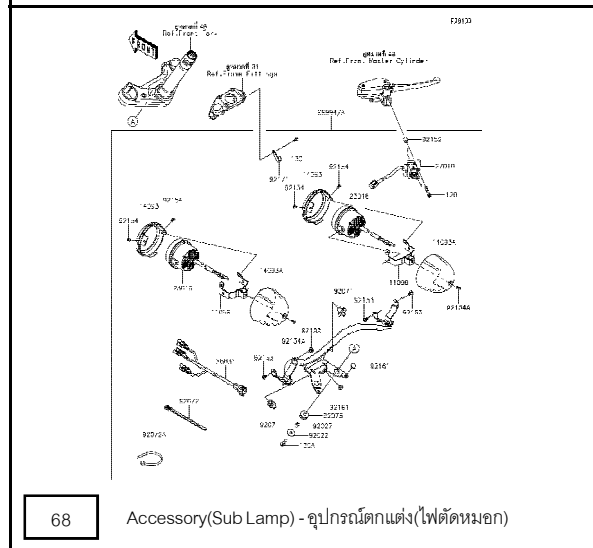
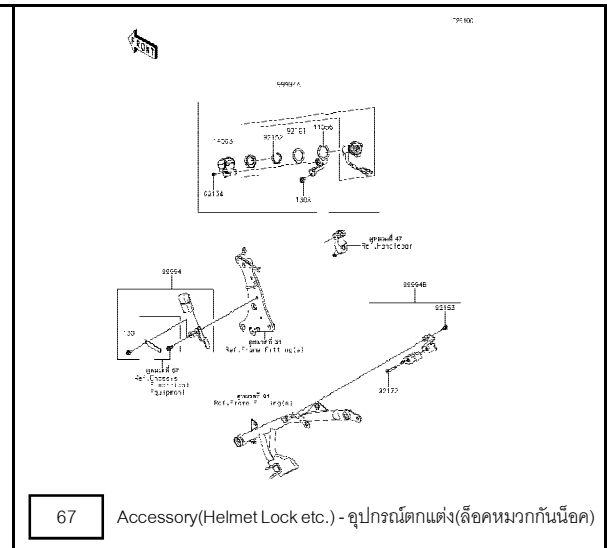
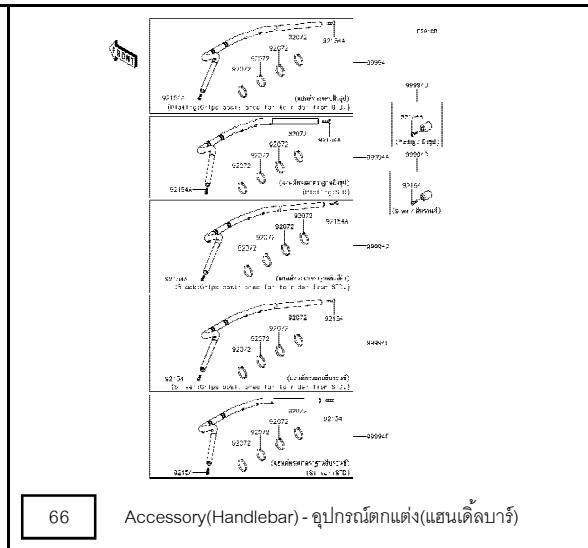
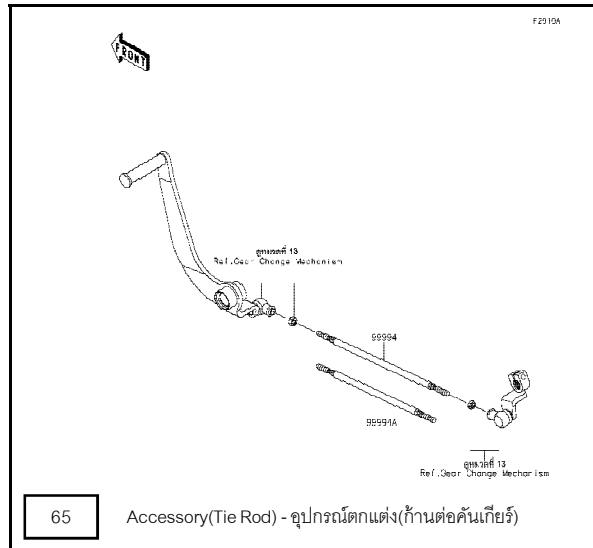



This catalog covers:

'19-'20 EN650 DKFA/DLF

Chassis/ตัวถัง

This page covers:

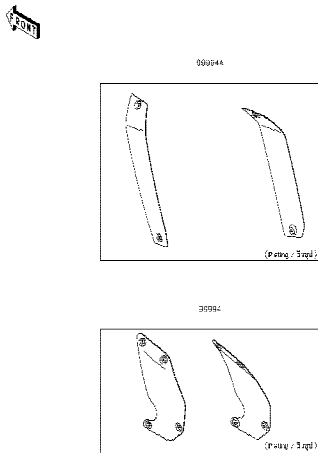
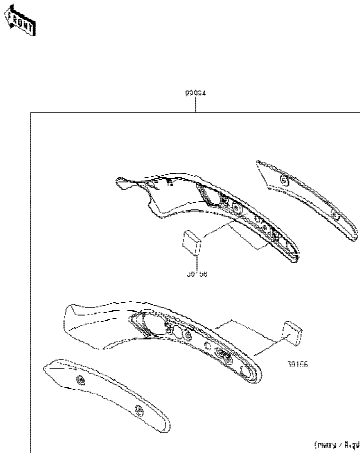
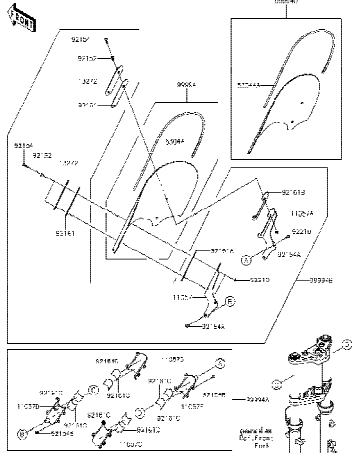
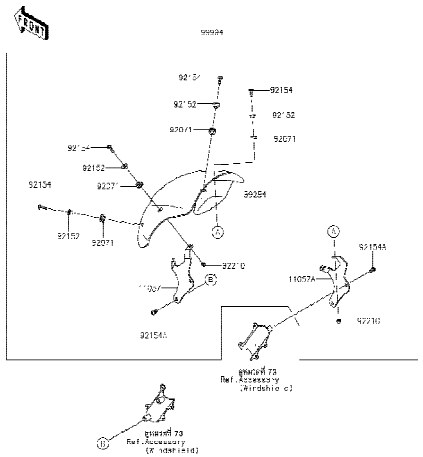
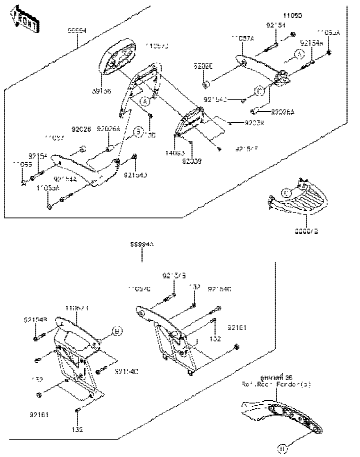
Pictorial Index/สารบัญรูปภาพ

 <p>71 Accessory(Outer Cover) - อุปกรณ์ตกแต่ง(ฝาครอบ)</p>	 <p>72 Accessory(Fender Strut Cover) - อุปกรณ์ตกแต่ง(คิ้วบังโคลนหลัง)</p>	 <p>73 Accessory(Windshield) - อุปกรณ์ตกแต่ง(กระจังลม)</p>
 <p>74 Accessory(Cafe Deflector) - อุปกรณ์ตกแต่ง(กระจังลม)</p>	 <p>75 Accessory(Passenger Backrest) - อุปกรณ์ตกแต่ง(พนักพิงหลัง)</p>	 <p></p>

This catalog covers:

'19-'20 EN650 DKFA/DLF

Engine-เครื่องยนต์

GROUP NO.

1

This page covers:

Cylinder Head-ฝาสูบ

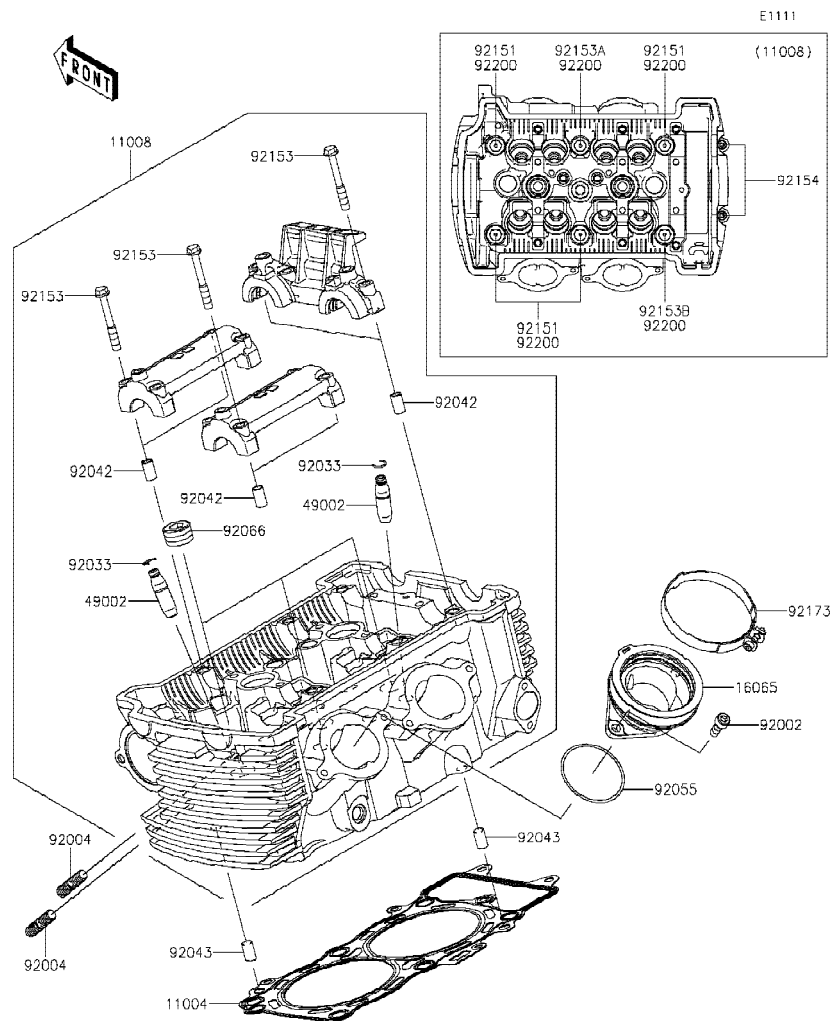

Ref No.	Part No. หมายเลขอะไหล่	Description-English ชื่ออะไหล่-อังกฤษ	Description-Thai ชื่ออะไหล่-ไทย	Quantity-EN650			
				'19 DKFA	'20 DLF		
11004	11004-0064	GASKET-HEAD	ปะเก็นฝาสูบ	1	1		
11008	11008-0844	HEAD-COMP-CYLINDER	ฝาสูบ(ชุด)	1	1		
16065	16065-0128	HOLDER-CARBURETOR	ยางปากคาร์บูเรเตอร์	2	2		
49002	49002-1116	GUIDE-VALVE	ปลอกวาล์ว	8	8		
92002	92002-1143	BOLT,6X16	โบลท์ 6X16 มม.	4	4		
92004	92004-0025	STUD,8X22	หลักยึดท่อไอเสีย 8X22 มม.	4	4		
92033	92033-1247	RING-SNAP	คลิปล็อค	8	8		
92042	92042-007	PIN,DOWEL,6.3X8X14	สลักนุช 6.3X8X14 มม.	6	6		
92043	92043-1567	PIN,8X14	สลัก 8X14 มม.	2	2		
92055	92055-1600	RING-O,47X1.9	โอริง 47X1.9 มม.	2	2		
92066	92066-0002	PLUG,PT1/2X12.5	น็อต	3	3		
92151	92151-1152	BOLT,10X158	โบลท์ 10X158 มม.	4	4		
92153	92153-0339	BOLT,6X45	โบลท์ 6X45 มม.	12	12		
92153A	92153-0972	BOLT,FLANGED-SMALL,10X176	โบลท์ 10X176 มม.	1	1		
92153B	92153-1321	BOLT,FLANGED-SMALL,10X80	โบลท์ 10X80 มม.	1	1		
92154	92154-0116	BOLT,SOCKET,6X30	โบลท์ 6X30 มม.	2	2		
92173	92173-0239	CLAMP	เข็มขัดรัด	2	2		
92200	92200-0363	WASHER,10.5X19X2.3	แหวนรอง 10.5X19X2.3 มม.	6	6		

This catalog covers:

'19-'20 EN650 DKFA/DLF

Engine-เครื่องยนต์

GROUP NO.

2

This page covers:

Cylinder Head Cover-ฝาครอบฝาสูบ

E1112

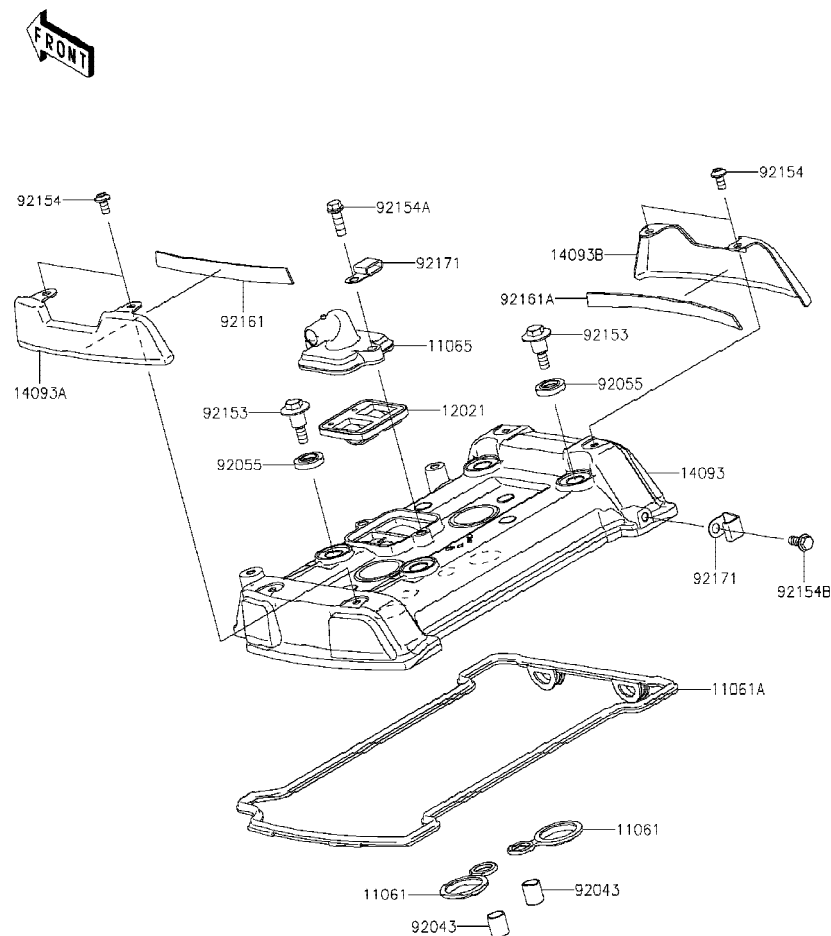

Ref No.	Part No. หมายเลขอะไหล่	Description-English ชื่ออะไหล่-อังกฤษ	Description-Thai ชื่ออะไหล่-ไทย	Quantity-EN650			
				'19 DKFA	'20 DLF		
11061	11061-0105	GASKET, SPARK PLUG HOLE	ปะเก็นหัวเทียน	2	2		
11061A	11061-0926	GASKET, HEAD COVER	ปะเก็นฝาครอบฝาสูบ	1	1		
11065	11065-0709	CAP	ฝาครอบวาล์ว	1	1		
12021	12021-0708	VALVE-ASSY-REED	วาล์ว	1	1		
14093	14093-0053	COVER, HEAD	ฝาครอบฝาสูบ	1	1		
14093A	14093-0361	COVER, DRESS, LH	ฝาครอบ-ข้างซ้าย	1	1		
14093B	14093-0362	COVER, DRESS, RH	ฝาครอบ-ข้างขวา	1	1		
92043	92043-4009	PIN, 10.1X12X14	สลัก 10.1X12X14 มม.	2	2		
92055	92055-0195	RING-O, HEAD COVER BOLT	โอริง	4	4		
92153	92153-0793	BOLT, HEAD COVER	โบลท์	4	4		
92154	92154-1691	BOLT, SOCKET, 5X10	โบลท์ 5X10 มม.	4	4		
92154A	92154-1775	BOLT, FLANGED, 6X18	โบลท์ 6X18 มม.	2	2		
92154B	92154-1776	BOLT, FLANGED, 6X12	โบลท์ 6X12 มม.	1	1		
92161	92161-1765	DAMPER, DRESS COVER, LH	ยางรองฝาครอบ-ข้างซ้าย	1	1		
92161A	92161-1766	DAMPER, DRESS COVER, RH	ยางรองฝาครอบ-ข้างขวา	1	1		
92171	92171-0813	CLAMP	ตัวคล้อง	2	2		

This catalog covers:

'19-'20 EN650 DKFA/DLF

Engine-เครื่องยนต์

GROUP NO.

3

This page covers:

Cylinder/Piston(s)-เสื้อสูบ/ลูกสูบ

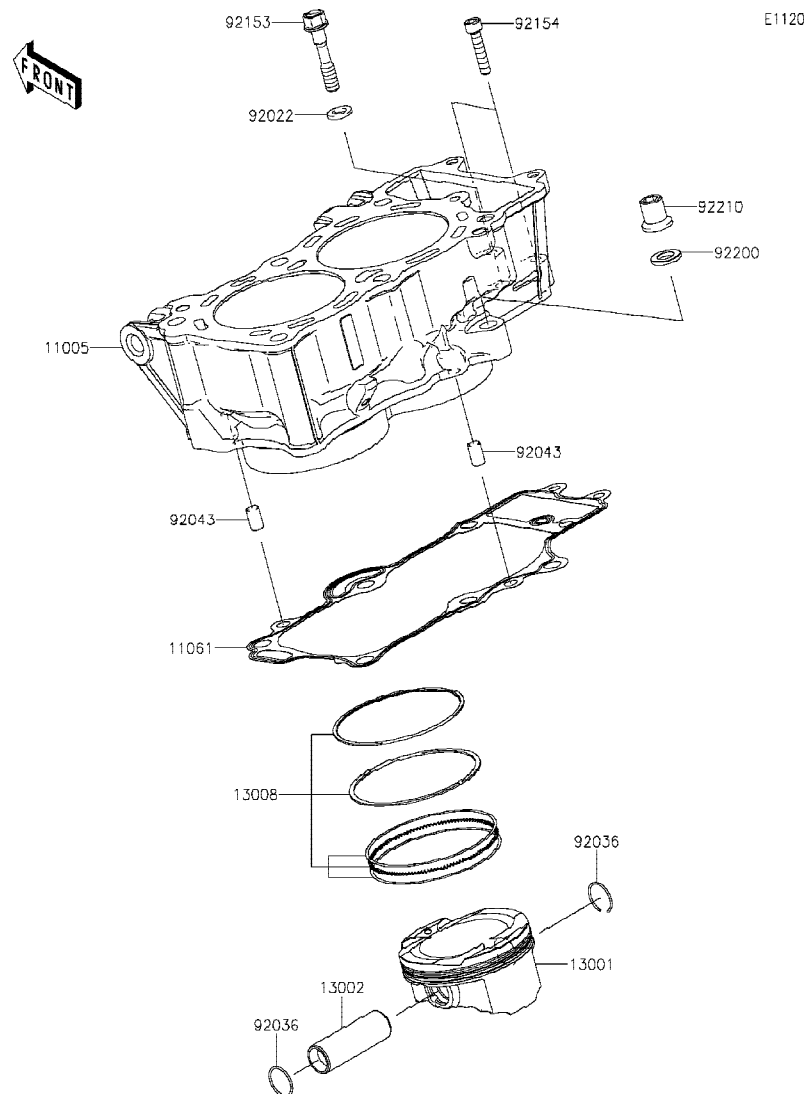

Ref No.	Part No. หมายเลขอะไหล่	Description-English ชื่ออะไหล่-อังกฤษ	Description-Thai ชื่ออะไหล่-ไทย	Quantity-EN650			
				'19 DKFA	'20 DLF		
11005	11005-0580	CYLINDER-ENGINE	เสื้อสูบ	1	1		
11061	11061-0171	GASKET,CYLINDER BASE	ปะเก็นเสื้อสูบ	1	1		
13001	13001-0760	PISTON-ENGINE	ลูกสูบ	2	2		
13002	13002-0007	PIN-PISTON	สลักลูกสูบ	2	2		
13008	13008-1196	RING-SET-PISTON	แหวนลูกสูบ	2	2		
92022	92022-1401	WASHER,9X15.5X2	แหวนรอง 9X15.5X2 มม.	1	1		
92036	92036-008	RING-SNAP,PISTON PIN	คลิปล็อกสลักลูกสูบ	4	4		
92043	92043-1567	PIN,8X14	สลัก 8X14 มม.	2	2		
92153	92153-1011	BOLT,8X43	bolt 8X43 มม.	1	1		
92154	92154-0116	BOLT,SOCKET,6X30	bolt 6X30 มม.	2	2		
92200	92200-0363	WASHER,10.5X19X2.3	แหวนรอง 10.5X19X2.3 มม.	1	1		
92210	92210-0223	NUT	น็อต	1	1		

This catalog covers:

'19-'20 EN650 DKFA/DLF

Engine-เครื่องยนต์

GROUP NO.

4

This page covers:

Air Cleaner-หม้อกรองอากาศ

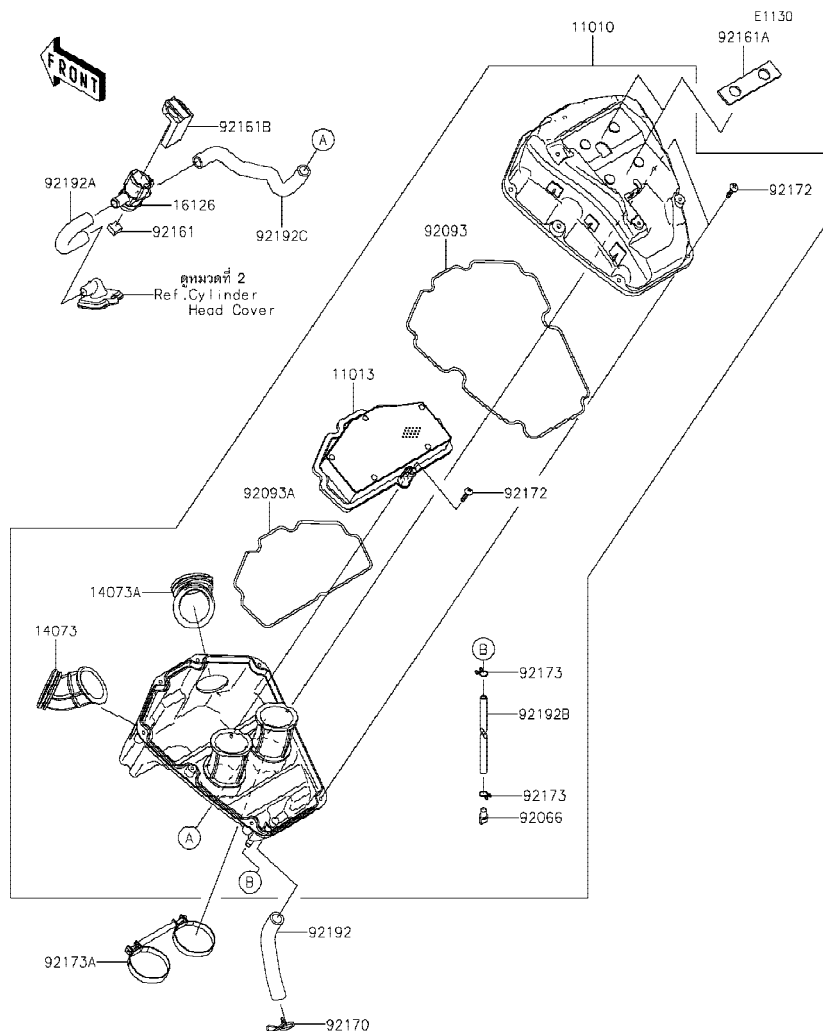

Ref No.	Part No. หมายเลขอะไหล่	Description-English ชื่ออะไหล่-อังกฤษ	Description-Thai ชื่ออะไหล่-ไทย	Quantity-EN650			
				'19 DKFA	'20 DLF		
11010	11010-0873	FILTER-ASSY-AIR	หม้อกรองอากาศ(ชุด)	1	1		
11013	11013-0745	ELEMENT-AIR FILTER	ไส้กรองอากาศ	1	1		
14073	14073-0799	DUCT,INTAKE,LH	ท่อยางต่อหม้อกรองอากาศ-ข้างซ้าย	1	1		
14073A	14073-0800	DUCT,INTAKE,RH	ท่อยางต่อหม้อกรองอากาศ-ข้างขวา	1	1		
16126	16126-0743	VALVE,AIR SWITING	วาล์วตัดอากาศ	1	1		
92066	92066-0782	PLUG,DRAIN	ฝาปิดท่อระบาย	1	1		
92093	92093-0610	SEAL	ซีล	1	1		
92093A	92093-0611	SEAL,ELEMENT	ซีลหม้อกรองอากาศ	1	1		
92161	92161-1374	DAMPER	ยางลัดคิววาล์วอากาศ	1	1		
92161A	92161-1428	DAMPER	ยางลัดคิววาล์วอากาศ	2	2		
92161B	92161-1933	DAMPER	ยางรอง	1	1		
92170	92170-1017	CLAMP	เข็มขัดรัดท่อยาง	1	1		
92172	92172-0891	SCREW,5X25	สกรู 5X25 มม.	9	9		
92173	92173-1044	CLAMP,10MM	เข็มขัดรัด 10 มม.	2	2		
92173A	92173-1698	CLAMP	เข็มขัด	1	1		
92192	92192-0958	TUBE,BREATHER	ท่อหายใจ	1	1		
92192A	92192-0960	TUBE,ASV-HEAD	ท่อยาง	1	1		
92192B	92192-1380	TUBE,DRAIN,L=245	ท่อระบาย L=245 มม.	1	1		
92192C	92192-1381	TUBE,ASV-A/C	ท่อยาง	1	1		

This catalog covers:

'19-'20 EN650 DKFA/DLF

Engine-เครื่องยนต์

GROUP NO.

5

This page covers:

Muffler(s)-ท่อไอเสีย

E1140

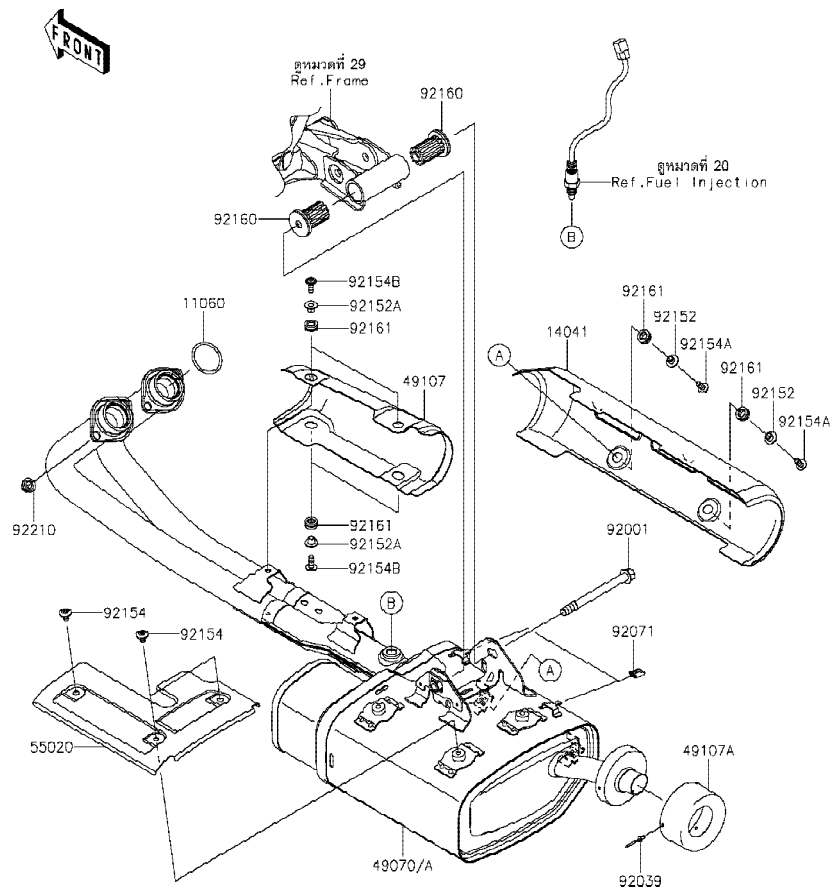

Ref No.	Part No. หมายเลขอะไหล่	Description-English ชื่ออะไหล่-อังกฤษ	Description-Thai ชื่ออะไหล่-ไทย	Quantity-EN650			
				'19 DKFA	'20 DLF		
11060	11060-1103	GASKET,EXHAUST PIPE HOLDER	ปะเก็นปากท่อไอเสีย	2	2		
14041	14041-0581	COVER-COMP,MUFFLER	ฝาครอบท่อไอเสีย	1	1		
49070	49070-0836	MUFFLER-COMP	ท่อไอเสีย		1		
49070A	49070-0858	MUFFLER-COMP	ท่อไอเสีย	1			
49107	49107-0776	COVER-EXHAUST PIPE,FR	ฝาครอบท่อไอเสีย-ตัวหน้า	1	1		
49107A	49107-0777	COVER-EXHAUST PIPE,END	ฝาครอบท่อไอเสีย-ด้านหลัง	1	1		
55020	55020-1855	GUARD,MUFFLER	แผ่นกันท่อไอเสีย	1	1		
92001	92001-1602	BOLT,FLANGED,10X110	โบลท์ 10X110 มม.	1	1		
92039	92039-0088	RIVET	หมุดย้ำ	3	3		
92071	92071-1270	GROMMET	ยาง	2	2		
92152	92152-1602	COLLAR,6.3X8.3X7.2	ปลอกทรง 6.3X8.3X7.2 มม.	2	2		
92152A	92152-1988	COLLAR	ปลอก	4	4		
92154	92154-0774	BOLT,SOCKET,6X10	โบลท์ 6X10 มม.	3	3		
92154A	92154-0856	BOLT,SOCKET,6X14	โบลท์ 6X14 มม.	2	2		
92154B	92154-1678	BOLT,SOCKET,6X16	โบลท์ 6X16 มม.	4	4		
92160	92160-1423	DAMPER	ยางรองโบลท์ยึดแท่นเครื่อง	2	2		
92161	92161-1475	DAMPER	ลูกยาง	6	6		
92210	92210-1114	NUT,8MM	น็อต 8 มม.	4	4		

This catalog covers:

'19-'20 EN650 DKFA/DLF

Engine-เครื่องยนต์

GROUP NO.

6

This page covers:

Valve(s)-วาล์ว

E1210

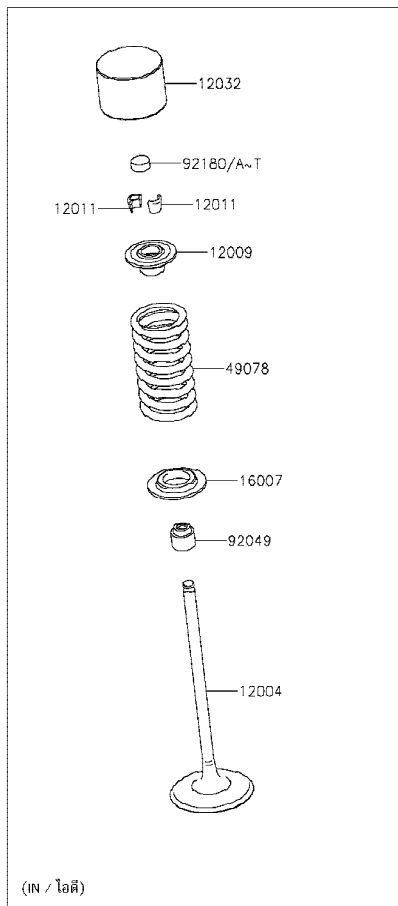
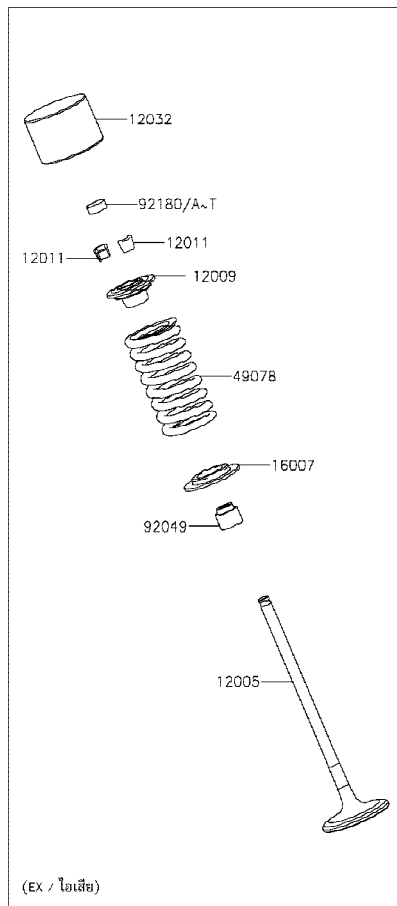

Ref No.	Part No. หมายเลขอะไหล่	Description-English ชื่ออะไหล่-อังกฤษ	Description-Thai ชื่ออะไหล่-ไทย	Quantity-EN650			
				'19 DKFA	'20 DLF		
12004	12004-0706	VALVE-INTAKE	วาล์วไอดี	4	4		
12005	12005-0742	VALVE-EXHAUST	วาล์วไอเสีย	4	4		
12009	12009-1091	RETAINER-VALVE SPRING	จานกดสปริงวาล์ว	8	8		
12011	12011-1053	COLLET	ปะกับวาล์ว	16	16		
12032	12032-0017	TAPPET	ลูกถ้วย	8	8		
16007	16007-1228	SEAT-SPRING	จานรองสปริงวาล์ว	8	8		
49078	49078-0065	SPRING-ENGINE VALVE	สปริงวาล์ว	8	8		
92049	92049-1349	SEAL-OIL, VSB 4.3 7.5 5.3 8.3	ซีลก้านวาล์ว	8	8		
92180	92180-1014	SHIM, T=2.50	แผ่นฉิม, T=2.50	AR	AR		
92180A	92180-1016	SHIM, T=2.55	แผ่นฉิม, T=2.55	AR	AR		
92180B	92180-1018	SHIM, T=2.60	แผ่นฉิม, T=2.60	AR	AR		
92180C	92180-1020	SHIM, T=2.65	แผ่นฉิม, T=2.65	AR	AR		
92180D	92180-1022	SHIM, T=2.70	แผ่นฉิม, T=2.70	AR	AR		
92180E	92180-1024	SHIM, T=2.75	แผ่นฉิม, T=2.75	AR	AR		
92180F	92180-1026	SHIM, T=2.80	แผ่นฉิม, T=2.80	AR	AR		
92180G	92180-1028	SHIM, T=2.85	แผ่นฉิม, T=2.85	AR	AR		
92180H	92180-1030	SHIM, T=2.90	แผ่นฉิม, T=2.90	AR	AR		
92180I	92180-1032	SHIM, T=2.95	แผ่นฉิม, T=2.95	AR	AR		
92180J	92180-1034	SHIM, T=3.00	แผ่นฉิม, T=3.00	8	8		
92180K	92180-1036	SHIM, T=3.05	แผ่นฉิม, T=3.05	AR	AR		
92180L	92180-1038	SHIM, T=3.10	แผ่นฉิม, T=3.10	AR	AR		
92180M	92180-1040	SHIM, T=3.15	แผ่นฉิม, T=3.15	AR	AR		
92180N	92180-1042	SHIM, T=3.20	แผ่นฉิม, T=3.20	AR	AR		
92180O	92180-1044	SHIM, T=3.25	แผ่นฉิม, T=3.25	AR	AR		
92180P	92180-1046	SHIM, T=3.30	แผ่นฉิม, T=3.30	AR	AR		
92180Q	92180-1048	SHIM, T=3.35	แผ่นฉิม, T=3.35	AR	AR		
92180R	92180-1050	SHIM, T=3.40	แผ่นฉิม, T=3.40	AR	AR		
92180S	92180-1052	SHIM, T=3.45	แผ่นฉิม, T=3.45	AR	AR		
92180T	92180-1054	SHIM, T=3.50	แผ่นฉิม, T=3.50	AR	AR		

This catalog covers:

'19-'20 EN650 DKFA/DLF

Engine-เครื่องยนต์

GROUP NO.

7

This page covers:

Camshaft(s)/Tensioner-เพลาขาลิ้น/ตัวดันโซ่

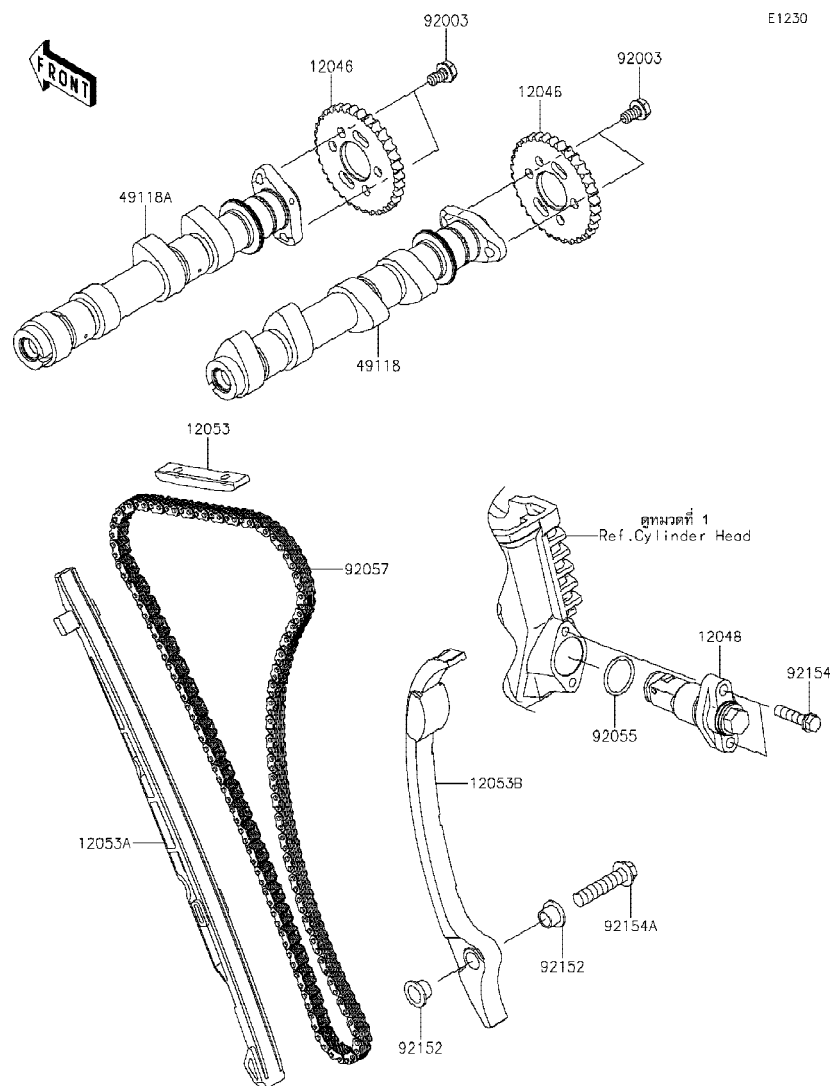

E1230

Ref No.	Part No. หมายเลขอะไหล่	Description-English ชื่ออะไหล่-อังกฤษ	Description-Thai ชื่ออะไหล่-ไทย	Quantity-EN650			
				'19 DKFA	'20 DLF		
12046	12046-0041	SPROCKET,CAM,34T	เฟืองขาลิ้น 34 T	2	2		
12048	12048-0098	TENSIONER-ASSY	ตัวดันโซ่	1	1		
12053	12053-0051	GUIDE-CHAIN,UPP	ตัวรองโซ่-ตัวบน	1	1		
12053A	12053-0059	GUIDE-CHAIN,FR	ตัวรองโซ่-ตัวหน้า	1	1		
12053B	12053-0075	GUIDE-CHAIN,RR	ตัวรองโซ่-ตัวหลัง	1	1		
49118	49118-0755	CAMSHAFT-COMP,IN	เพลาขาลิ้น-ไอดี	1	1		
49118A	49118-0756	CAMSHAFT-COMP,EX	เพลาขาลิ้น-ไอเสีย	1	1		
92003	92003-208	BOLT,FLANGED,6X11	โบลท์ 6X11 มม.	4	4		
92055	92055-086	RING-O,18.8X1.9	โอริง 18.8X1.9 มม.	1	1		
92057	92057-0618	CHAIN,CAM,92RH 2015-134M	โซ่ขาลิ้น 92RH 2015-134M	1	1		
92152	92152-0974	COLLAR,8.2X10.6X6.9	ปลอก 8.2X10.6X6.9 มม	2	2		
92154	92154-0117	BOLT,FLANGED-SMALL,6X25	โบลท์ 6X25 มม.	2	2		
92154A	92154-0725	BOLT,FLANGED,8X35	โบลท์ 8X35 มม.	1	1		

This catalog covers:

'19-'20 EN650 DKFA/DLF

Engine-เครื่องยนต์

GROUP NO.

8

This page covers:

Crankshaft-เพลาข้อเหวี่ยง

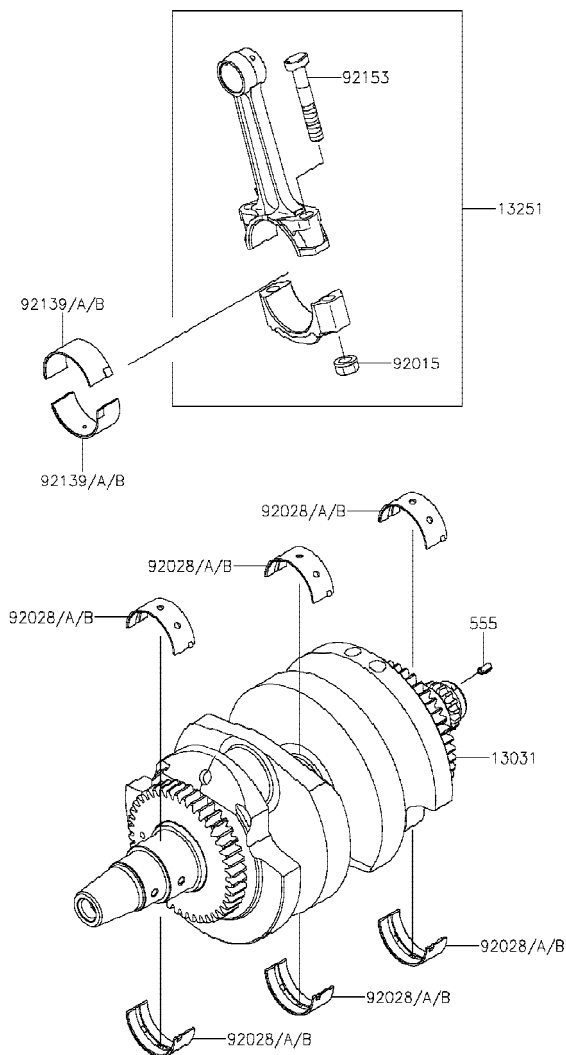

E1321

Ref No.	Part No. หมายเลขอะไหล่	Description-English ชื่ออะไหล่-อังกฤษ	Description-Thai ชื่ออะไหล่-ไทย	Quantity-EN650			
				'19 DKFA	'20 DLF		
13031	13031-0803	CRANKSHAFT-COMP	เพลาข้อเหวี่ยง	1	1		
13251	13251-0010-KK	ROD-ASSY-CONNECTING,K	ก้านสูบ(ชุด)	2	2		
92015	92015-1311	NUT,FLANGED,8MM	น็อตก้านสูบ 8 มม.	4	4		
92028	92028-1903	BUSHING,CRANKSHAFT,BLUE	บุชเพลาข้อเหวี่ยง,สีน้ำเงิน	6	6		
92028A	92028-1904	BUSHING,CRANKSHAFT,BLACK	บุชเพลาข้อเหวี่ยง,สีดำ	AR	AR		
92028B	92028-1905	BUSHING,CRANKSHAFT,BROWN	บุชเพลาข้อเหวี่ยง,สีน้ำตาล	AR	AR		
92139	92139-0114	BUSHING,CON-ROD,BLUE	บุชก้านสูบ,สีน้ำเงิน	4	4		
92139A	92139-0115	BUSHING,CON-ROD,BLACK	บุชก้านสูบ,สีดำ	AR	AR		
92139B	92139-0116	BUSHING,CON-ROD,BROWN	บุชก้านสูบ,สีน้ำตาล	AR	AR		
92153	92153-0957	BOLT,CON-ROD,8X49	โบลท์ก้านสูบ 8X49 มม.	4	4		
555	555A0408	PIN-SPRING,4X8	สลักสปริง 4X8 มม.	1	1		

This catalog covers:

'19-'20 EN650 DKFA/DLF

Engine-เครื่องยนต์

GROUP NO.

9

This page covers:

Balancer-บาลานเซอร์



E1323

Ref No.	Part No. หมายเลขอะไหล่	Description-English ชื่ออะไหล่-อังกฤษ	Description-Thai ชื่ออะไหล่-ไทย	Quantity-EN650			
				'19 DKFA	'20 DLF		
13234	13234-0602	SHAFT-COMP,BALANCER	เพลาลานเซอร์	1	1		
92139	92139-0117	BUSHING,BALANCER,BLUE	บุชบาลานเซอร์,สีน้ำเงิน	4	4		
92139A	92139-0118	BUSHING,BALANCER,BLACK	บุชบาลานเซอร์,สีดำ	AR	AR		
92139B	92139-0119	BUSHING,BALANCER,BROWN	บุชบาลานเซอร์,สีน้ำตาล	AR	AR		

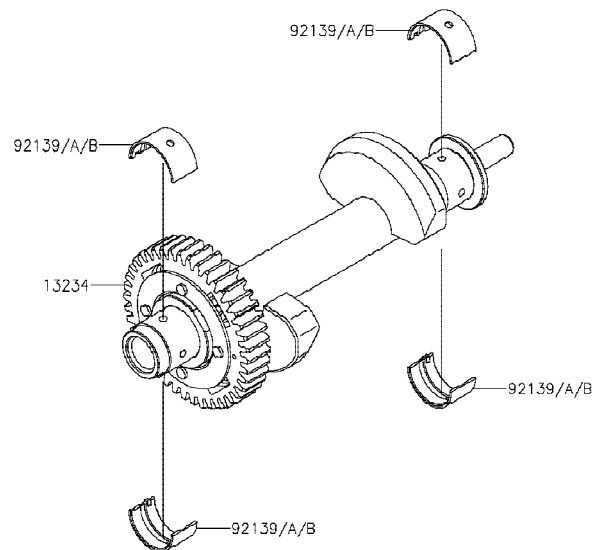

This catalog covers:

'19-'20 EN650 DKFA/DLF

Engine-เครื่องยนต์

GROUP NO.

10

This page covers:

Clutch-คลัทช์

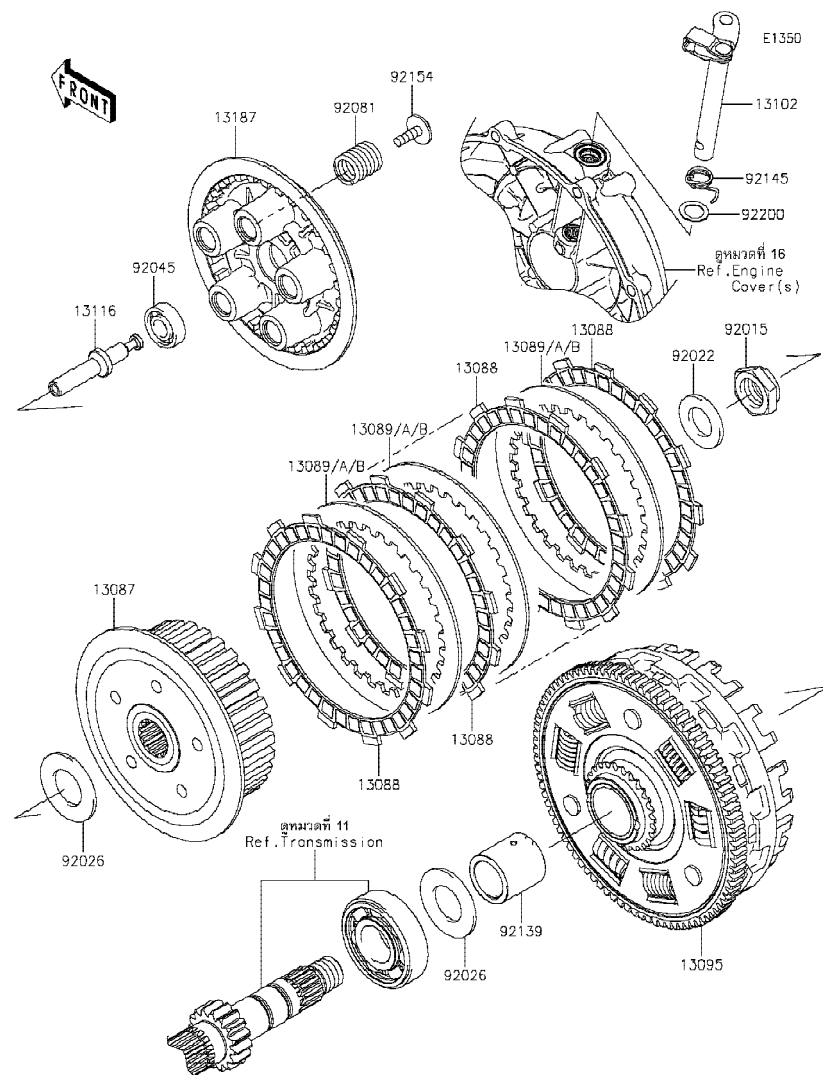

Ref No.	Part No. หมายเลขอะไหล่	Description-English ชื่ออะไหล่-อังกฤษ	Description-Thai ชื่ออะไหล่-ไทย	Quantity-EN650			
				'19 DKFA	'20 DLF		
13087	13087-0046	HUB-CLUTCH	คัมคลัทช์	1	1		
13088	13088-1105	PLATE-FRICTION	แผ่นคลัทช์	7	7		
13089	13089-0016	PLATE-CLUTCH,T=2.3	แผ่นคลัทช์เหล็ก T=2.3 มม.	6	6		
13089A	13089-0017	PLATE-CLUTCH,T=2.6	แผ่นคลัทช์เหล็ก T=2.6 มม.	AR	AR		
13089B	13089-026	PLATE-CLUTCH,T=2.0	แผ่นคลัทช์เหล็ก T=2.0 มม.	AR	AR		
13095	13095-0559	HOUSING-COMP-CLUTCH	เสื้อคลัทช์	1	1		
13102	13102-0037	RELEASE-COMP-CLUTCH	ขากคคคลัทช์	1	1		
13116	13116-0035	ROD-PUSH	สลักคคคลัทช์	1	1		
13187	13187-0017	PLATE-CLUTCH OPERATING	จานสปริงคลัทช์	1	1		
92015	92015-1555	NUT,20MM	น็อต 20 มม.	1	1		
92022	92022-1868	WASHER,20.3X36X3.7	แหวนรอง 20.3X36X3.7 มม.	1	1		
92026	92026-0716	SPACER,25.5X47X2.5	แหวนรอง 25.5X47X2.5 มม.	2	2		
92045	92045-1235	BEARING-BALL,6001C3ML01	ดัดับลูกปืน #6001C3	1	1		
92081	92081-1033	SPRING,CLUTCH	สปริงคลัทช์	5	5		
92139	92139-0710	BUSHING	บุช	1	1		
92145	92145-0066	SPRING,CLUTCH RELEASE	สปริงขากคคคลัทช์	1	1		
92154	92154-0079	BOLT,UPSET-WP,6X20	โบลท์ 6X20 มม.	5	5		
92200	92200-1487	WASHER,12X18.5X0.5	แหวนรอง 12X18.5X0.5 มม.	1	1		

'19~'20 EN650 DKFA/DLF

Engine-เครื่องยนต์

11

Transmission-เฟืองเกียร์ถ่ายทอดกำลัง(1/2)

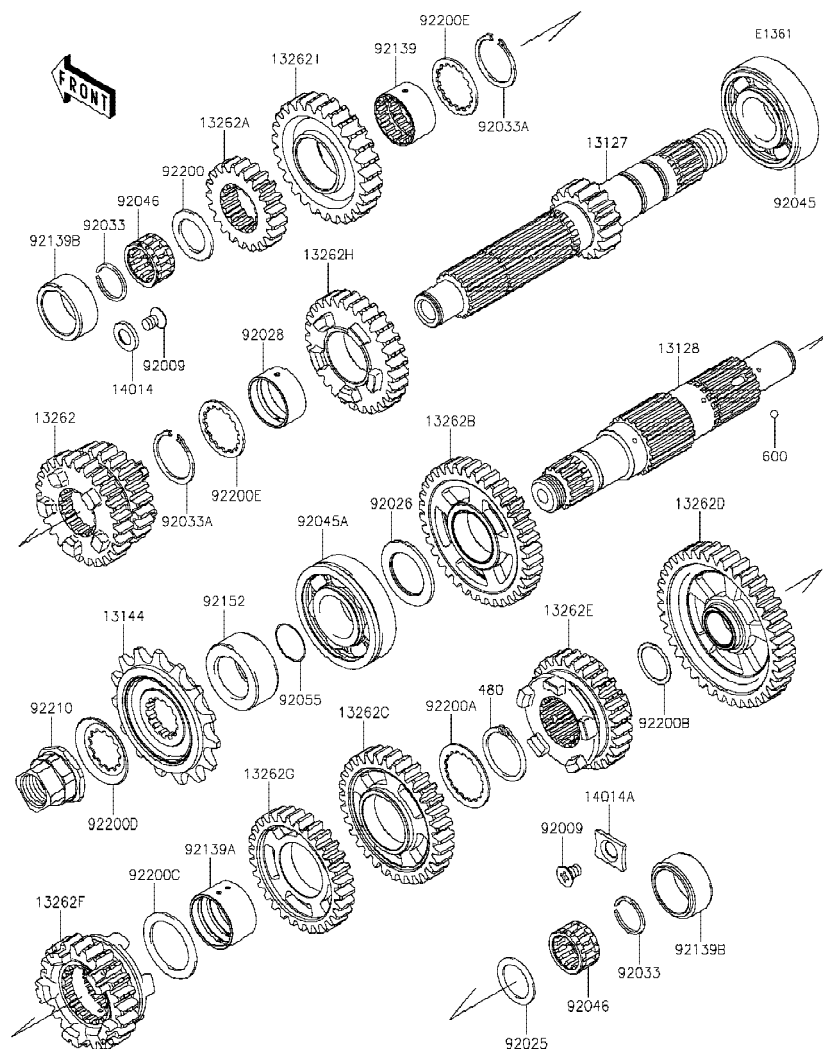

Ref No.	Part No. หมายเลขอะไหล่	Description-English ชื่ออะไหล่-อังกฤษ	Description-Thai ชื่ออะไหล่-ไทย	Quantity-EN650			
				'19 DKFA	'20 DLF		
13127	13127-0666	SHAFT-TRANSMISSION INPUT,16T	เพลาารวเกียร์ขับ 16 T	1	1		
13128	13128-0690	SHAFT-TRANSMISSION OUTPUT	เพลาารวเกียร์กำลัง	1	1		
13144	13144-0576	SPROCKET-OUTPUT,15T,#520	สเตอร์หน้า 15T,#520	1	1		
13262	13262-0819	GEAR,INPUT 3RD&4TH,24T&27T	เฟืองขับเกียร์สาม&สี่ 24T&27T	1	1		
13262A	13262-0821	GEAR,INPUT 2ND,21T	เฟืองขับเกียร์สอง 21 T	1	1		
13262B	13262-0826	GEAR,OUTPUT 2ND,36T	เฟืองกำลังเกียร์สอง 36 T	1	1		
13262C	13262-0827	GEAR,OUTPUT 3RD,32T	เฟืองกำลังเกียร์สาม 32 T	1	1		
13262D	13262-0828	GEAR,OUTPUT LOW,39T	เฟืองกำลังเกียร์หนึ่ง 39 T	1	1		
13262E	13262-1229	GEAR,OUTPUT 5TH,28T	เฟืองกำลังเกียร์ห้า 28 T	1	1		
13262F	13262-1230	GEAR,OUTPUT 6TH,23T	เฟืองกำลังเกียร์หก 23 T	1	1		
13262G	13262-1269	GEAR,OUTPUT 4TH,30T	เฟืองกำลังเกียร์สี่ 30 T	1	1		
13262H	13262-1275	GEAR,INPUT 5TH,29T	เฟืองขับเกียร์ห้า 29 T	1	1		
13262I	13262-1276	GEAR,INPUT 6TH,27T	เฟืองกำลังเกียร์หก 27 T	1	1		
14014	14014-0019	PLATE-POSITION,9.5X17X2.3	แหวน 9.5X17X2.3 มม.	1	1		
14014A	14014-0020	PLATE-POSITION,RH	แผ่นล็อก	1	1		
92009	92009-1375	SCREW,6X10	สกรู 6X10 มม.	2	2		
92025	92025-1455	SHIM,20.3X28X1.1	แผ่นซิม 20.3X28X1.1 มม.	1	1		
92026	92026-0715	SPACER,25.3X39X2.0	แหวนรอง 25.3X39X2.0 มม.	1	1		
92028	92028-1449	BUSHING,INPUT GEAR	บุชเพลาเกียร์ขับ	1	1		
92033	92033-015	RING-SNAP,20MM	คลิปล็อค 20 มม.	2	2		
92033A	92033-1037	RING-SNAP,25.9X30.6X1.2	แหวนล็อค 25.9X30.6X1.2 มม.	2	2		
92045	92045-0042	BEARING-BALL,25X62X17	ดัลับลูกปืน	1	1		
92045A	92045-1224	BEARING-BALL,6305N2SH2	ดัลับลูกปืน	1	1		
92046	92046-1185	BEARING-NEEDLE,KMJ20X26X13.8X	ดัลับลูกปืนเข็ม	2	2		
92055	92055-0196	RING-O,21.5X1.5	โอริง 21.5X1.5 มม.	1	1		
92139	92139-0107	BUSHING,25X28.3X16.7	บุชเฟืองขับเกียร์หก	1	1		
92139A	92139-0108	BUSHING,OUT 3RD&4TH GEAR	บุชเฟืองขับเกียร์ 3RD&4TH	1	1		
92139B	92139-0713	BUSHING,26X34X16.2	บุช 26X34X16.2 มม.	2	2		
92152	92152-0972	COLLAR,25X40X17.2	ปลอก 25X40X17.2 มม.	1	1		
92200	92200-0221	WASHER,20.2X30X1.8	แหวนรอง 20.2X30X1.8 มม.	1	1		

'19~'20 EN650 DKFA/DLF

Engine-เครื่องยนต์

11

Transmission-เฟื่องเกียรติถ่ายทอดกำลัง(2/2)

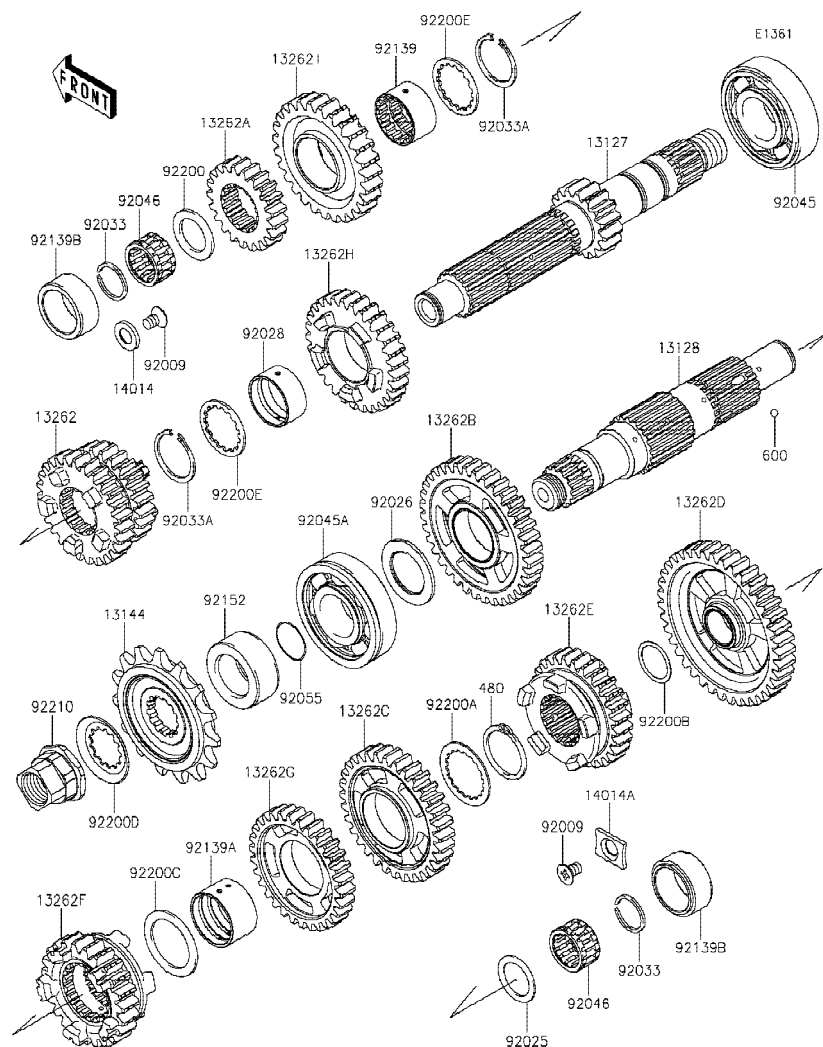

Ref No.	Part No. หมายเลขอะไหล่	Description-English ชื่ออะไหล่-อังกฤษ	Description-Thai ชื่ออะไหล่-ไทย	Quantity-EN650			
				'19	'20		
				DKF	DLF		
92200A	92200-0222	WASHER,30.3X38X1.0	แหวนรอง 30.3X38X1.0 มม.	1	1		
92200B	92200-0291	WASHER,20.2X25.0X0.5	แหวนรอง 20.2X25.0X0.5 มม.	1	1		
92200C	92200-0721	WASHER,29.9X40X1.5	แหวนรอง 29.9X40X1.5 มม.	1	1		
92200D	92200-0851	WASHER	แหวนรอง	1	1		
92200E	92200-1240	WASHER,28.5X34.0X1.5	แหวนรอง 28.5X34.0X1.5 มม.	2	2		
92210	92210-0738	NUT,M20	น๊อต 20 มม.	1	1		
480	480J2900	CIRCLIP	คลิปล๊อค	1	1		
600	600A0500	BALL-STEEL,5/32	เม็ดลูกป่น 5/32	3	3		

This catalog covers:

'19-'20 EN650 DKFA/DLF

Engine-เครื่องยนต์

GROUP NO.

12

This page covers:

Gear Change Drum/Shift Fork(s)-กระปุกเกียร์/ก้ามปูเกียร์

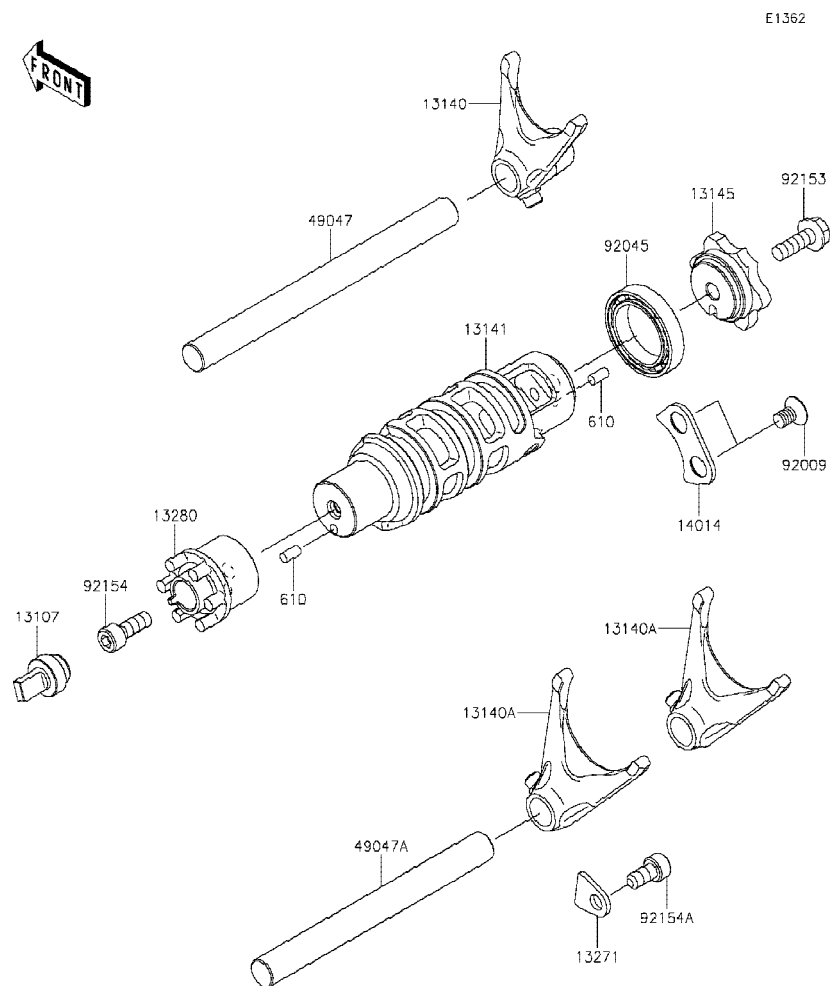

Ref No.	Part No. หมายเลขอะไหล่	Description-English ชื่ออะไหล่-อังกฤษ	Description-Thai ชื่ออะไหล่-ไทย	Quantity-EN650			
				'19 DKFA	'20 DLF		
13107	13107-0843	SHAFT	เพลาเกียร์	1	1		
13140	13140-0025	FORK-SHIFT,INPUT	ก้ามปูเกียร์ซ้าย	1	1		
13140A	13140-0026	FORK-SHIFT,OUTPUT	ก้ามปูเกียร์ก้าน	2	2		
13141	13141-0584	DRUM-CHANGE	กระปุกเกียร์	1	1		
13145	13145-0020	CAM-CHANGE DRUM	ลูกเบี้ยวเปลี่ยนเกียร์	1	1		
13271	13271-0626	PLATE	แผ่นกั้น	1	1		
13280	13280-0875	HOLDER	ฝาครอบ	1	1		
14014	14014-0018	PLATE-POSITION	แผ่นล็อก	1	1		
49047	49047-0029	ROD-SHIFT,INPUT	แกนก้ามปูเกียร์ซ้าย	1	1		
49047A	49047-0030	ROD-SHIFT,OUTPUT	แกนก้ามปูเกียร์ก้าน	1	1		
92009	92009-1375	SCREW,6X10	สกรู 6X10 มม.	2	2		
92045	92045-1122	BEARING-BALL,6805	ดัดับลูกปืน #6805	1	1		
92153	92153-0958	BOLT,FLANGED,6X18	โบลท์ 6X18 มม.	1	1		
92154	92154-0484	BOLT,SOCKET,6X16	โบลท์ 6X16 มม.	1	1		
92154A	92154-0812	BOLT,SOCKET,6X12	โบลท์ 6X12 มม.	1	1		
610	610A0408	ROLLER,4X8	สลัก 4X8 มม.	2	2		

'19~'20 EN650 DKFA/DLF

Engine-เครื่องยนต์

13

Gear Change Mechanism-คันเกียร์

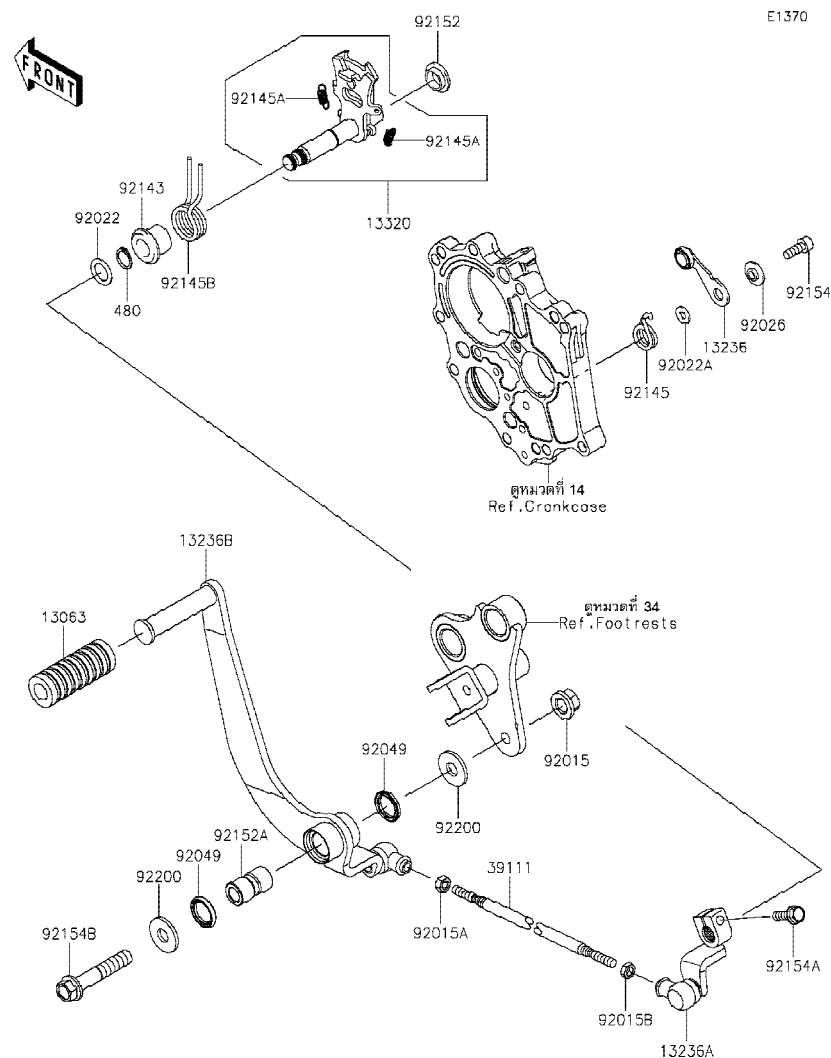

Ref No.	Part No. หมายเลขอะไหล่	Description-English ชื่ออะไหล่-อังกฤษ	Description-Thai ชื่ออะไหล่-ไทย	Quantity-EN650			
				'19 DKFA	'20 DLF		
13063	13063-002	DAMPER,PEDAL	ยางคันเกียร์	1	1		
13236	13236-0170	LEVER-COMP,POSITION	ชาล็คคเกียร์	1	1		
13236A	13236-0756	LEVER-COMP	ชาต้อคันเกียร์	1	1		
13236B	13236-0780	LEVER-COMP,CHANGE PEDAL	คันเกียร์	1	1		
13320	13320-0032	LEVER-ASSY,CHANGE SHAFT	แกนเกียร์(ชุด)	1	1		
39111	39111-0336	ROD-TIE,L=180MM	ก้านต่อ L=180 มม.	1	1		
92015	92015-077	NUT,FLANGED,10MM	น็อตล๊อคเฟืองไทมิ่ง 10 มม.	1	1		
92015A	92015-1443	NUT,6MM	น็อต 6 มม.	1	1		
92015B	92015-1444	NUT,LEFT HANDED,6MM	น็อต 6 มม.	1	1		
92022	92022-1496	WASHER,13.3X20X1	แหวนรอง 13.3X20X1 มม.	1	1		
92022A	92022-1827	WASHER,6X12.8X1.2	แหวนรอง 6X12.8X1.2 มม.	1	1		
92026	92026-1217	SPACER	บุชชาล็คคเกียร์	1	1		
92049	92049-0093	SEAL-OIL	ซีลคันเกียร์	2	2		
92143	92143-1498	COLLAR,RETURN SPRING	ปลอกสปริงแกนเกียร์	1	1		
92145	92145-0304	SPRING,POSITION	สปริงชาล็คคเกียร์	1	1		
92145A	92145-0703	SPRING,5.5X0.7X18	สปริง	2	2		
92145B	92145-1744	SPRING,CHANGE SHAFT RETURN	สปริงแกนเกียร์	1	1		
92152	92152-1075	COLLAR	บุช	1	1		
92152A	92152-1883	COLLAR	ปลอก	1	1		
92154	92154-0235	BOLT,SOCKET,6X16	โบลท์ 6X16 มม.	1	1		
92154A	92154-0786	BOLT,FLANGED,6X20	โบลท์ 6X20 มม.	1	1		
92154B	92154-1730	BOLT,FLANGED,10X54	โบลท์ 10X54 มม.	1	1		
92200	92200-0352	WASHER,11X26X2.6	แหวนรอง 11X26X2.6 มม.	2	2		
480	480J1300	CIRCLIP-TYPE-C,13MM	คลิปล็อค C-13 มม.	1	1		

This catalog covers:

'19-'20 EN650 DKFA/DLF

Engine-เครื่องยนต์

GROUP NO.

14

This page covers:

Crankcase-เครื่องเครื่องยนต์(1/2)

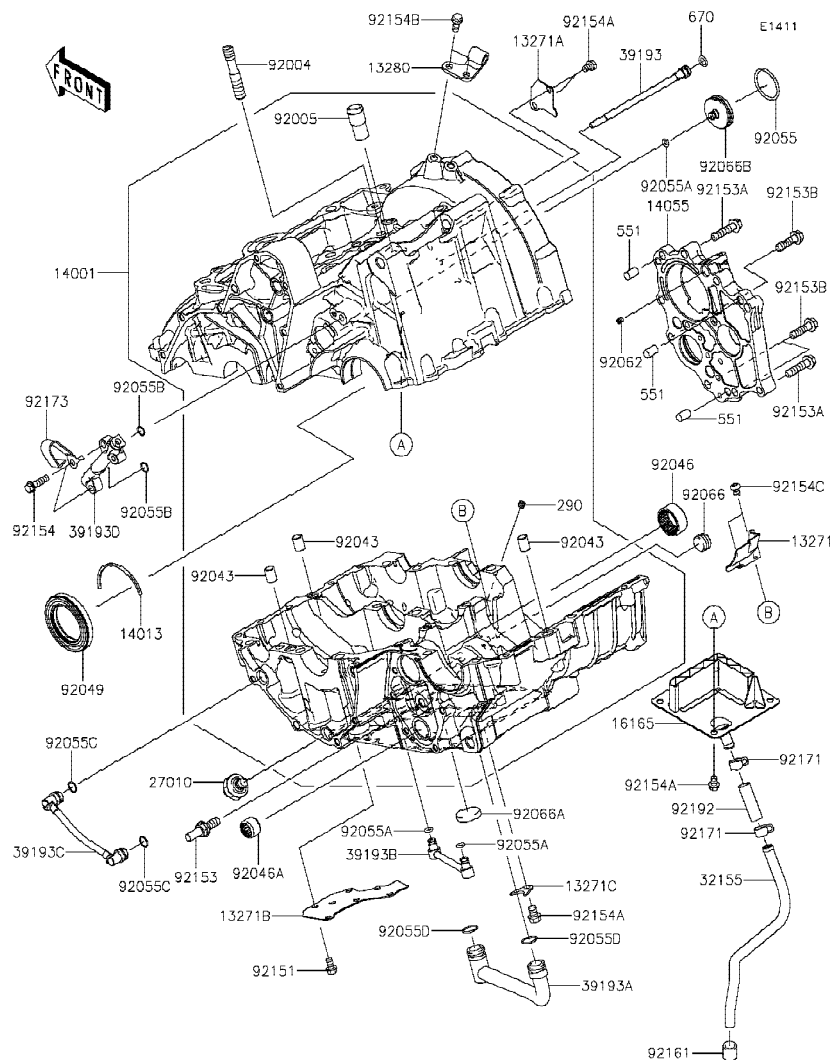

Ref No.	Part No. หมายเลขอะไหล่	Description-English ชื่ออะไหล่-อังกฤษ	Description-Thai ชื่ออะไหล่-ไทย	Quantity-EN650			
				'19 DKFA	'20 DLF		
13271	13271-0575	PLATE,OIL SHIELDING	แผ่นกันน้ำมันเครื่อง	1	1		
13271A	13271-0577	PLATE	แผ่นกัน	1	1		
13271B	13271-0584	PLATE	แผ่นกัน	1	1		
13271C	13271-1187	PLATE,OIL PIPE	แผ่นกันท่อน้ำมัน	1	1		
13280	13280-0224	HOLDER,CLUTCH CABLE	ขวยึดสายคลัช	1	1		
14001	14001-0715	SET-CRANKCASE	เครื่องเครื่องยนต์(ชุด)	1	1		
14013	14013-1004	RING-POSITION,T=1.98	แหวนล็อกซีล	1	1		
14055	14055-0051	CASE-GEAR,TRANSMISSION	เสื้อห้องเกียร์	1	1		
16165	16165-0056	SEPARATOR,BREATHER	ตัวกรองน้ำมัน	1	1		
27010	27010-1313	SWITCH,OIL PRESSURE	สวิทช์แรงดันน้ำมันเครื่อง	1	1		
32155	32155-0891	PIPE,BREATHER	ท่อระบาย	1	1		
39193	39193-0564	PIPE-OIL	ท่อน้ำมัน	1	1		
39193A	39193-0565	PIPE-OIL	ท่อน้ำมัน	1	1		
39193B	39193-0566	PIPE-OIL	ท่อน้ำมัน	1	1		
39193C	39193-0567	PIPE-OIL	ท่อน้ำมัน	1	1		
39193D	39193-0569	PIPE-OIL	ท่อน้ำมัน	1	1		
92004	92004-0024	STUD,10X34.5	โบลท์สตั๊ด 10X34.5 มม.	1	1		
92005	92005-0713	FITTING,BREATHER	ข้อต่อท่อ	1	1		
92043	92043-1037	PIN,DOWEL,10X14	สลักนุช 10X14 มม.	3	3		
92046	92046-0017	BEARING-NEEDLE,24BTM3013	ดัดับลูกปืนเข็ม	1	1		
92046A	92046-1148	BEARING-NEEDLE,HK1312	ดัดับลูกปืนเข็ม	1	1		
92049	92049-1501	SEAL-OIL,HTC40628	ซีลสแตนท์หน้า	1	1		
92055	92055-0006	RING-O,29.7X2.4	โอริง 29.7X2.4 มม.	1	1		
92055A	92055-0845	RING-O,4.8MM	โอริง 4.8 มม.	3	3		
92055B	92055-0846	RING-O,8.8MM	โอริง 8.8 มม.	2	2		
92055C	92055-0847	RING-O,9.8MM	โอริง 9.8 มม.	2	2		
92055D	92055-0848	RING-O,13.8MM	โอริง 13.8 มม.	2	2		
92062	92062-1086	NOZZLE,5X6,SILVER	หัวฉีด	1	1		
92066	92066-0003	PLUG,PT3/8X10	จุกอุดเครื่อง	1	1		
92066A	92066-0061	PLUG,25X5	จุกอุดเครื่อง	1	1		

This catalog covers:

'19-'20 EN650 DKFA/DLF

Engine-เครื่องยนต์

GROUP NO.

14

This page covers:

Crankcase-แคร้งเครื่องยนต์(2/2)

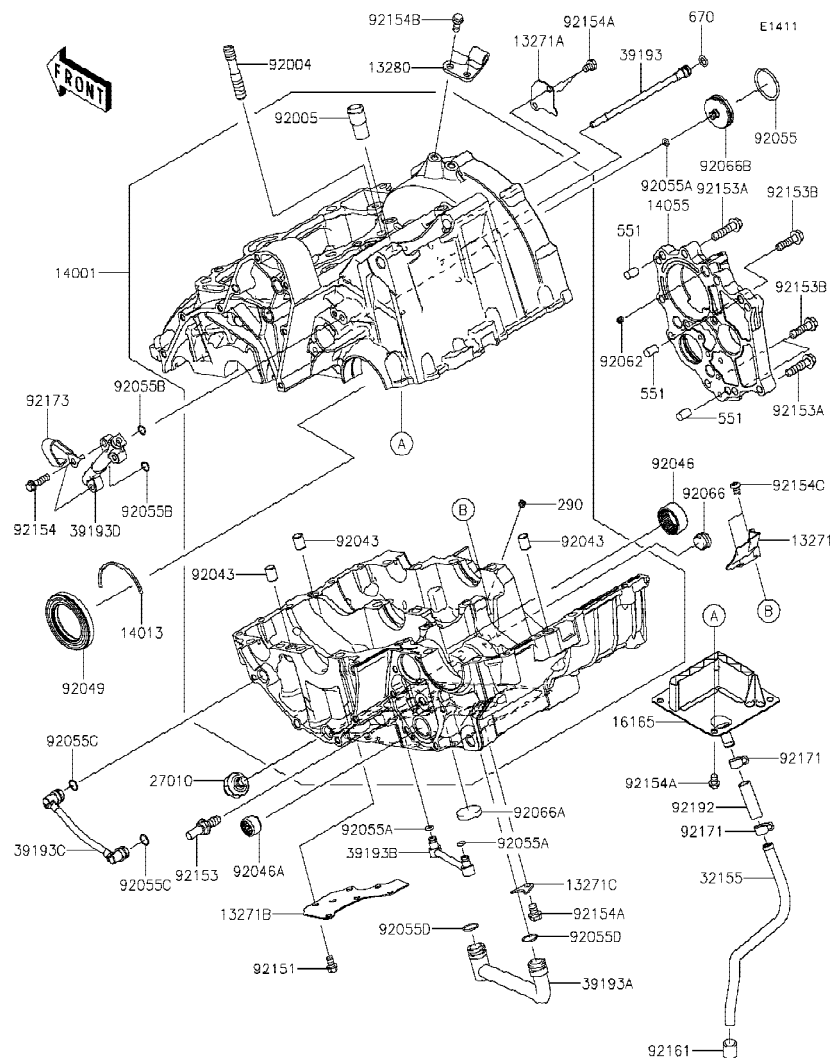

Ref No.	Part No. หมายเลขอะไหล่	Description-English ชื่ออะไหล่-อังกฤษ	Description-Thai ชื่ออะไหล่-ไทย	Quantity-EN650			
				'19 DKFA	'20 DLF		
92066B	92066-0715	PLUG,INPUT SHAFT	ฝาปิดเพลลา	1	1		
92151	92151-1389	BOLT,FLANGED-SMALL,6X10	โบลท์ 6X10 มม.	6	6		
92153	92153-0530	BOLT,8X20	โบลท์ 8X20 มม.	1	1		
92153A	92153-0962	BOLT,FLANGED,6X30	โบลท์ 6X30 มม.	6	6		
92153B	92153-0963	BOLT,FLANGED,7X26	โบลท์ 7X26 มม.	3	3		
92154	92154-0504	BOLT,FLANGED,6X22	โบลท์ 6X22 มม.	2	2		
92154A	92154-0726	BOLT,FLANGED,6X8	โบลท์ 6X8 มม.	7	7		
92154B	92154-0813	BOLT,FLANGED,6X14	โบลท์ 6X14 มม.	2	2		
92154C	92154-1506	BOLT,SOCKET,6X8	โบลท์ 6X8 มม.	2	2		
92161	92161-0267	DAMPER	ลูกยางท่อนระบาย	1	1		
92171	92171-1053	CLAMP	คลิปรัดท่อยาง	2	2		
92173	92173-0059	CLAMP	เข็มขัดรัด	1	1		
92192	92192-0225	TUBE,9X12X38	ท่อยาง	1	1		
290	290Q0606	SCREW-SET-SOCKET,6X6	สกรู 6X6 มม.	1	1		
551	551A0814	PIN-DOWEL,8X14	สลัก 8X14 มม.	3	3		
670	670D1508	O RING,8MM	โอริง 8 มม.	1	1		

This catalog covers:

'19-'20 EN650 DKFA/DLF

Engine-เครื่องยนต์

GROUP NO.

15

This page covers:

Crankcase Bolt Pattern-แบบแสดงตำแหน่งโบลท์แครงเครื่องยนต์

E1412

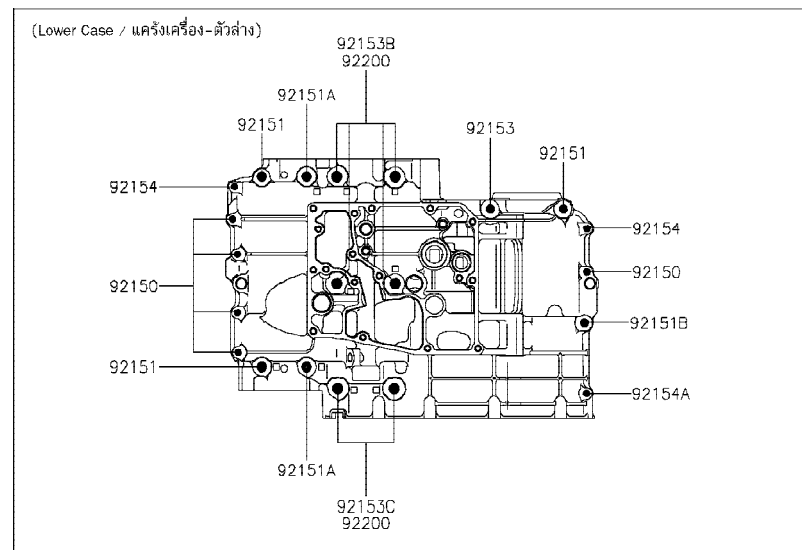
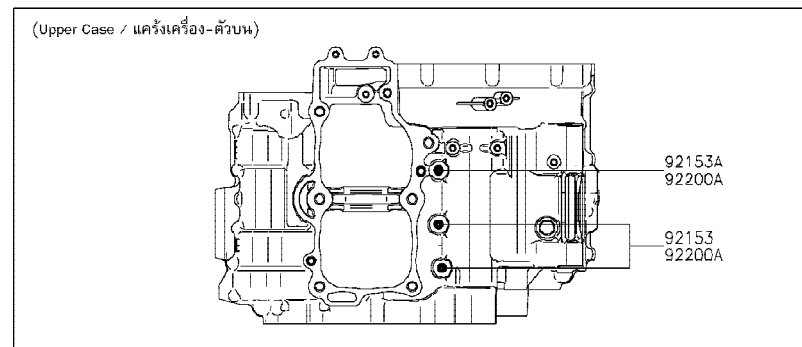

Ref No.	Part No. หมายเลขอะไหล่	Description-English ชื่ออะไหล่-อังกฤษ	Description-Thai ชื่ออะไหล่-ไทย	Quantity-EN650			
				'19 DKFA	'20 DLF		
92150	92150-1301	BOLT,6X38	โบลท์ 6X38 มม.	5	5		
92151	92151-1461	BOLT,8X60	โบลท์ 8X60 มม.	3	3		
92151A	92151-1462	BOLT,8X73	โบลท์ 8X73 มม.	2	2		
92151B	92151-1463	BOLT,8X50	โบลท์ 8X50 มม.	1	1		
92153	92153-0959	BOLT,FLANGED,8X110	โบลท์ 8X110 มม.	3	3		
92153A	92153-0960	BOLT,FLANGED,8X120	โบลท์ 8X120 มม.	1	1		
92153B	92153-1449	BOLT,FLANGED,9X113	โบลท์ 9X113 มม.	4	4		
92153C	92153-1450	BOLT,FLANGED,9X83	โบลท์ 9X83 มม.	2	2		
92154	92154-0966	BOLT,FLANGED,6X45	โบลท์ 6x45 มม.	2	2		
92154A	92154-0967	BOLT,FLANGED,6X32	โบลท์ 6X32 มม.	1	1		
92200	92200-0115	WASHER,9.2X19X2.3	แหวนรอง 9.2X19X2.3 มม.	6	6		
92200A	92200-1063	WASHER,8.5X16X1.2	แหวนรอง 8.5X16X1.2 มม.	3	3		

This catalog covers:

'19-'20 EN650 DKFA/DLF

Engine-เครื่องยนต์

GROUP NO.

16

This page covers:

Engine Cover(s)-ฝาครอบเครื่องยนต์(1/2)

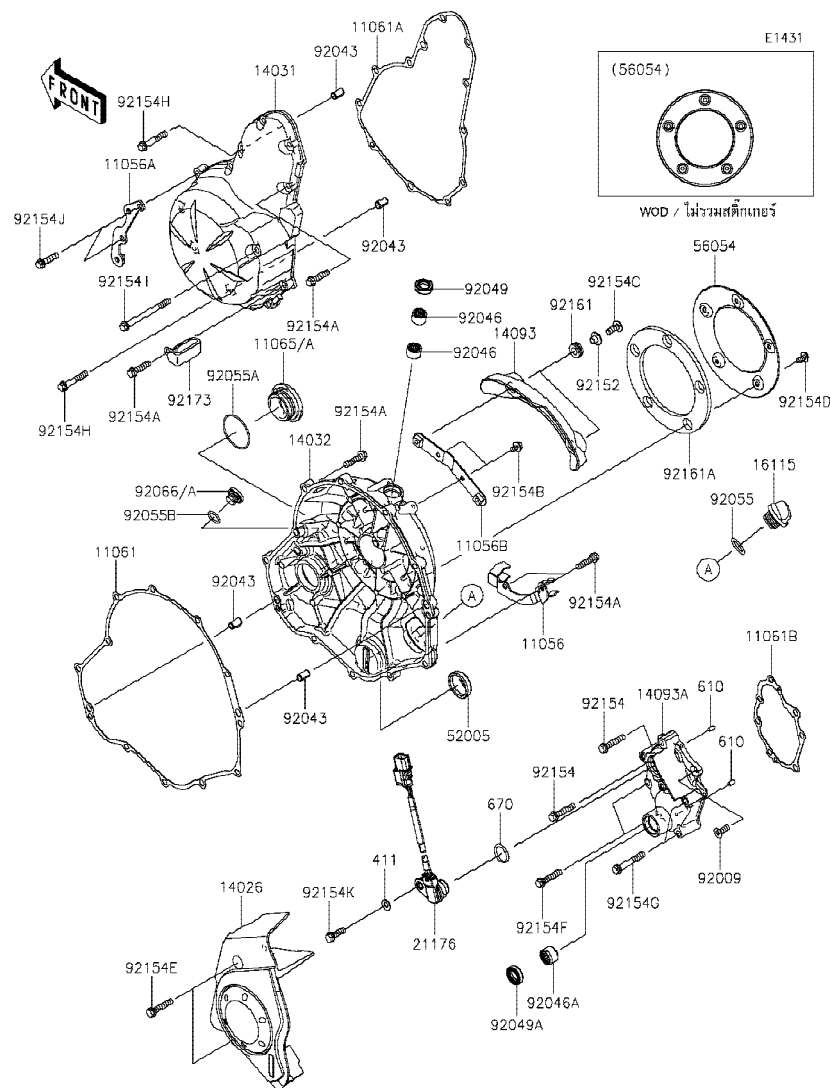

Ref No.	Part No. หมายเลขอะไหล่	Description-English ชื่ออะไหล่-อังกฤษ	Description-Thai ชื่ออะไหล่-ไทย	Quantity-EN650			
				'19 DKFA	'20 DLF		
11056	11056-4259	BRACKET,BRAKE HOSE,RR	ขายึด	1	1		
11056A	11056-4435	BRACKET,RESERVOIR	ขายึด	1	1		
11056B	11056-7318	BRACKET,RELEASE COVER	ขายึด	1	1		
11061	11061-0164	GASKET,CLUTCH COVER	ปะเก็นฝาครอบคลัช	1	1		
11061A	11061-0165	GASKET,GENERATOR COVER	ปะเก็นฝาครอบจานไฟ	1	1		
11061B	11061-0166	GASKET,TRANSMISSION COVER	ปะเก็นฝาครอบเกียร์	1	1		
11065	11065-0281	CAP	ฝาปิดฝาครอบคลัช	1			
11065A	11065-1325	CAP	ฝาปิด		1		
14026	14026-0129	COVER-CHAIN	ฝาครอบสเตอร์	1	1		
14031	14031-0599	COVER-GENERATOR	ฝาครอบจานไฟ	1	1		
14032	14032-0591	COVER-CLUTCH	ฝาครอบคลัช	1	1		
14093	14093-0258	COVER,CLUTCH RELEASE	ฝาครอบ	1	1		
14093A	14093-0463	COVER,TRANSMISSION	ฝาครอบเกียร์	1	1		
16115	16115-1053	CAP-OIL FILLER	ฝาปิดน้ำมันเครื่อง	1	1		
21176	21176-0832	SENSOR,GEAR POSITION	ตัววัดตำแหน่งเกียร์	1	1		
52005	52005-0071	GAUGE,OIL LEVEL	เกจวัดระดับน้ำมันเครื่อง	1	1		
56054	56054-1832-10	MARK,CLUTCH COVER,BLACK	ตราฝาครอบคลัช-สีดำ	1	1		
92009	92009-1360	SCREW,6X16	สกรู 6X16 มม.	1	1		
92043	92043-1263	PIN,6.2X8X14	สลัก 6.2X8X14 มม.	4	4		
92046	92046-0034	BEARING-NEEDLE,HK1210FM	ตลับลูกปืนเข็ม	2	2		
92046A	92046-1148	BEARING-NEEDLE,HK1312	ตลับลูกปืนเข็ม	1	1		
92049	92049-1475	SEAL-OIL,CLUTCH RELEASE	ซีลขาดคลัช	1	1		
92049A	92049-1519	SEAL-OIL,TC13225.5	ซีลแกนเกียร์	1	1		
92055	92055-0844	RING-O,19.8MM	โอริง 20 มม.	1	1		
92055A	92055-0849	RING-O,39.4MM	โอริง 39.4 มม.	1	1		
92055B	92055-1011	RING-O,13.0X1.9	โอริง 13X1.9 มม.	1	1		
92066	92066-0131	PLUG,12X9.1	จุกยาง	1			
92066A	92066-0937	PLUG,12X9.1	ฝาปิด		1		
92152	92152-1602	COLLAR,6.3X8.3X7.2	ปลอกทรง 6.3X8.3X7.2 มม.	2	2		
92154	92154-0727	BOLT,FLANGED,6X30	โบลท์ 6X30 มม.	2	2		

This catalog covers:

'19-'20 EN650 DKFA/DLF

Engine-เครื่องยนต์

GROUP NO.

16

This page covers:

Engine Cover(s)-ฝาครอบเครื่องยนต์(2/2)

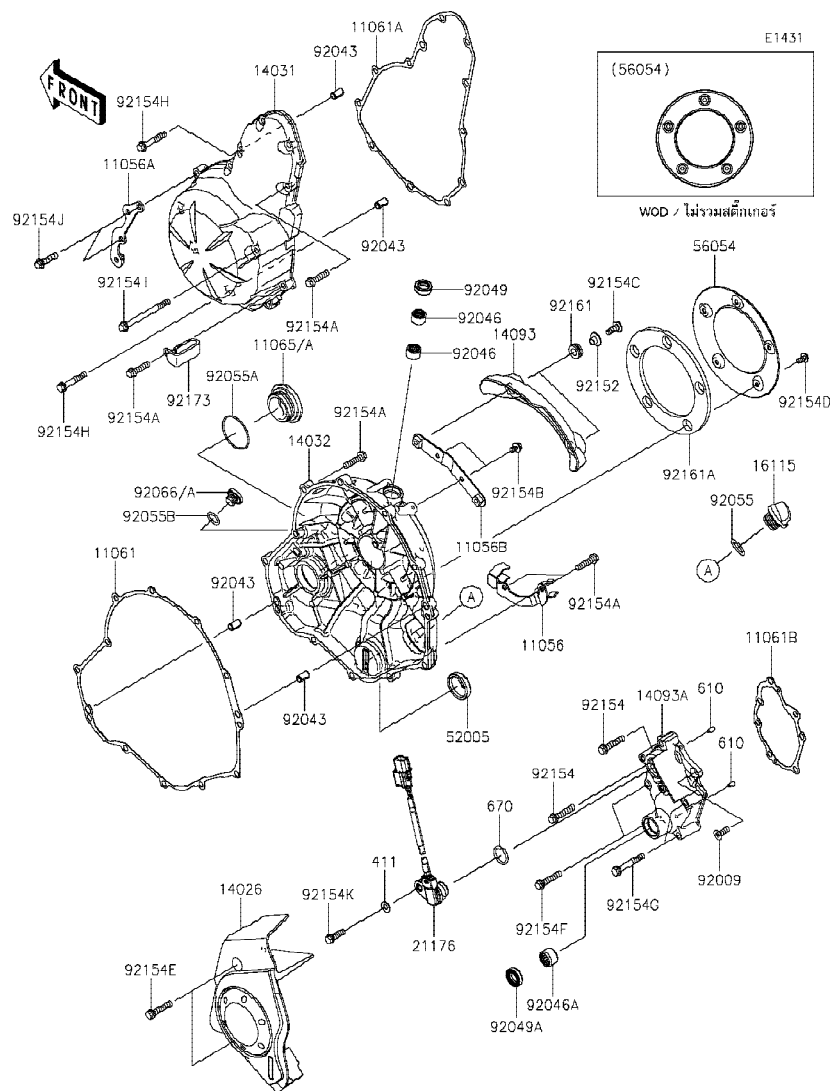

Ref No.	Part No. หมายเลขอะไหล่	Description-English ชื่ออะไหล่-อังกฤษ	Description-Thai ชื่ออะไหล่-ไทย	Quantity-EN650			
				'19 DKFA	'20 DLF		
92154A	92154-0819	BOLT,FLANGED,6X25	bolt 6X25 มม.	19	19		
92154B	92154-0964	BOLT,FLANGED,5X8	bolt 5X8 มม.	2	2		
92154C	92154-1678	BOLT,SOCKET,6X16	bolt 6X16 มม.	2	2		
92154D	92154-1691	BOLT,SOCKET,5X10	bolt 5X10 มม.	5	5		
92154E	92154-1772	BOLT,FLANGED,6X30	bolt 6X30 มม.	2	2		
92154F	92154-1773	BOLT,FLANGED,6X30	bolt 6X30 มม.	2	2		
92154G	92154-1774	BOLT,FLANGED,6X40	bolt 6X40 มม.	2	2		
92154H	92154-1779	BOLT,FLANGED,6X35	bolt 6X35 มม.	2	2		
92154I	92154-1780	BOLT,FLANGED,6X70	bolt 6X70 มม.	1	1		
92154J	92154-1785	BOLT,FLANGED,6X25	bolt 6X25 มม.	2	2		
92154K	92154-2130	BOLT,FLANGED,6X20	bolt 6X20 มม.	1	1		
92161	92161-0664	DAMPER,8.3X16X6.4	ยางรอง	2	2		
92161A	92161-1767	DAMPER	ยางรอง	1	1		
92173	92173-0725	CLAMP	เข็มขัดรัด	1	1		
411	411AA0600	WASHER-PLAIN,6MM	แหวนรอง 6 มม.	1	1		
610	610A0408	ROLLER,4X8	สลัก 4X8 มม.	2	2		
670	670D2018	O RING,18MM	โอริง 18 มม.	1	1		

This catalog covers:

'19-'20 EN650 DKFA/DLF

Engine-เครื่องยนต์

GROUP NO.

17

This page covers:

Oil Pan-อ่างน้ำมันเครื่อง

E1434

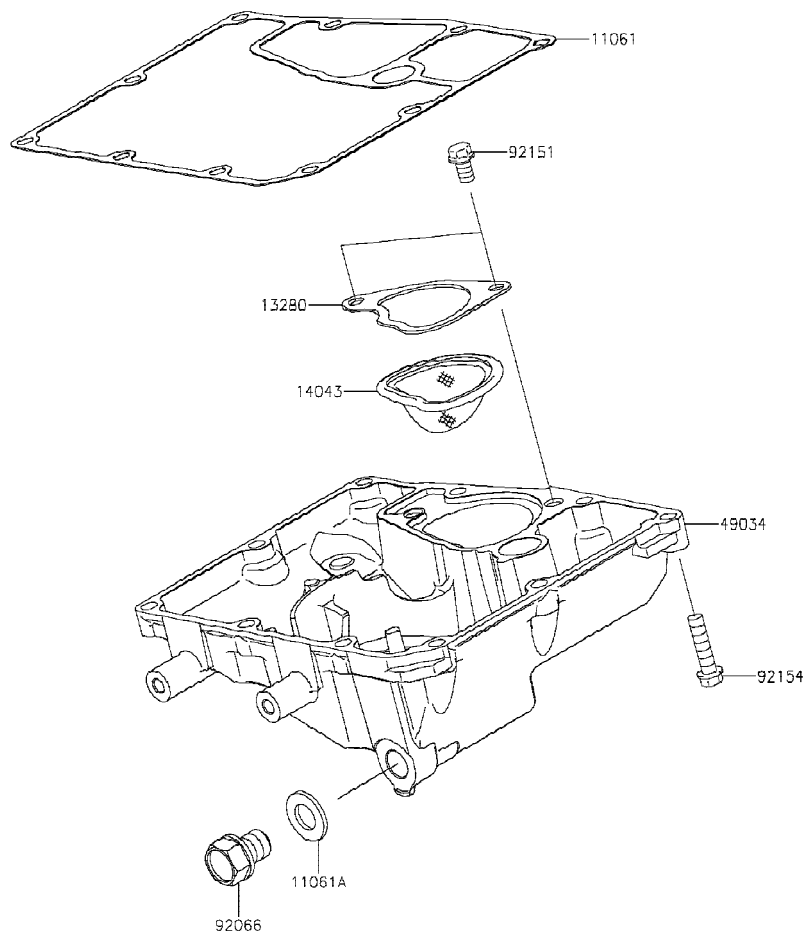

Ref No.	Part No. หมายเลขอะไหล่	Description-English ชื่ออะไหล่-อังกฤษ	Description-Thai ชื่ออะไหล่-ไทย	Quantity-EN650			
				'19 DKFA	'20 DLF		
11061	11061-0167	GASKET,OIL PAN	ปะเก็นอ่างน้ำมันเครื่อง	1	1		
11061A	11061-0417	GASKET,12X22X2	ปะเก็นน็อตถ่ายน้ำมันเครื่อง	1	1		
13280	13280-0134	HOLDER,OIL FILTER	ขวยึดตะแกรงกรองน้ำมันเครื่อง	1	1		
14043	14043-0008	FILTER,OIL(SCAVENGE)	ตะแกรงกรองน้ำมันเครื่อง	1	1		
49034	49034-0561	PAN-OIL	อ่างน้ำมันเครื่อง	1	1		
92066	92066-0767	PLUG,OIL DRAIN,12X15	น็อตถ่ายน้ำมันเครื่อง	1	1		
92151	92151-1389	BOLT,FLANGED-SMALL,6X10	โบลท์ 6X10 มม.	2	2		
92154	92154-0819	BOLT,FLANGED,6X25	โบลท์ 6X25 มม.	10	10		

This catalog covers:

'19-'20 EN650 DKFA/DLF

Engine-เครื่องยนต์

GROUP NO.

18

This page covers:

Throttle-ชุดลิ้นเร่ง

E1510

FRONT

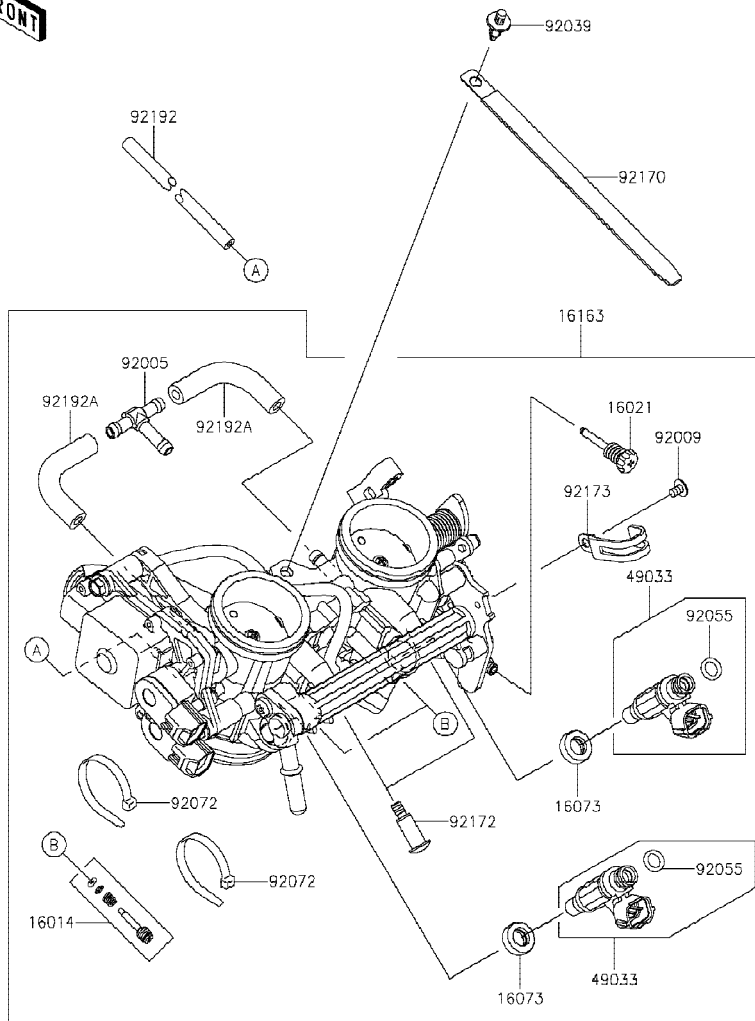

Ref No.	Part No. หมายเลขอะไหล่	Description-English ชื่ออะไหล่-อังกฤษ	Description-Thai ชื่ออะไหล่-ไทย	Quantity-EN650			
				'19 DKFA	'20 DLF		
16014	16014-0002	SCREW-PILOT AIR	สกรูปรับอากาศ	2	2		
16021	16021-0033	SCREW-THROTTLE STOP	สกรู	1	1		
16073	16073-3707	INSULATOR	แผ่นฉนวน	2	2		
16163	16163-0838	THROTTLE-ASSY	ลิ้นเร่ง(ชุด)	1	1		
49033	49033-0011	NOZZLE-INJECTION	หัวฉีด	2	2		
92005	92005-0730	FITTING,3WAY	ข้อต่อท่อ 3 ทาง	1	1		
92009	92009-1860	SCREW,CLAMP	สกรู	1	1		
92039	92039-0068	RIVET	หมุดย้ำ	1	1		
92055	92055-1622	RING-O,INJECTION NOZZLE	โอริงหัวฉีด	2	2		
92072	92072-0012	BAND,SUB-HARNESS	ตัวคล้องรัดสายไฟ	2	2		
92170	92170-1114	CLAMP,L=150	คลิป L=150 มม.	1	1		
92172	92172-0064	SCREW,PIPE INJECTION	สกรู	2	2		
92173	92173-0288	CLAMP	เข็มขัด	1	1		
92192	92192-0977	TUBE,3X6.7X300	ท่อยาง	1	1		
92192A	92192-1045	TUBE	ท่อยาง	2	2		

This catalog covers:

'19-'20 EN650 DKFA/DLF

Engine-เครื่องยนต์

GROUP NO.

19

This page covers:

Fuel Pump-ปั้มน้ำมันเชื้อเพลิง

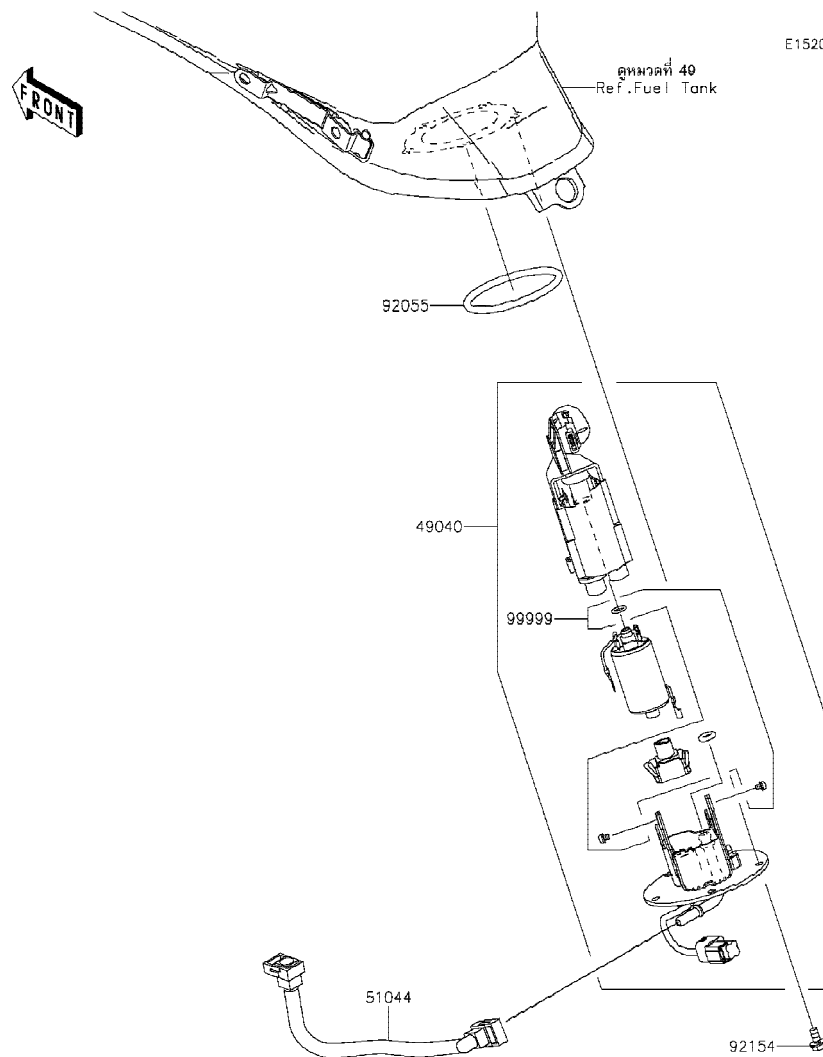

E1520

Ref No.	Part No. หมายเลขอะไหล่	Description-English ชื่ออะไหล่-อังกฤษ	Description-Thai ชื่ออะไหล่-ไทย	Quantity-EN650			
				'19 DKFA	'20 DLF		
49040	49040-0738	PUMP-FUEL	ปั้มน้ำมันเชื้อเพลิง(ชุด)	1	1		
51044	51044-0851	TUBE-ASSY,FUEL	ท่อน้ำมันเชื้อเพลิง	1	1		
92055	92055-0728	RING-O,74.6X5.7	โอริง 74.6X5.7 มม.	1	1		
92154	92154-1848	BOLT,FLANGED,6X12	โบลท์ 6X12 มม.	5	5		
99999	99999-0525	KIT,FUEL FILTER	ไส้กรองน้ำมันเชื้อเพลิง(ชุด)	1	1		

This catalog covers:

'19-'20 EN650 DKFA/DLF

Engine-เครื่องยนต์

GROUP NO.

20

This page covers:

Fuel Injection-ตัววัดและส่งสัญญาณ

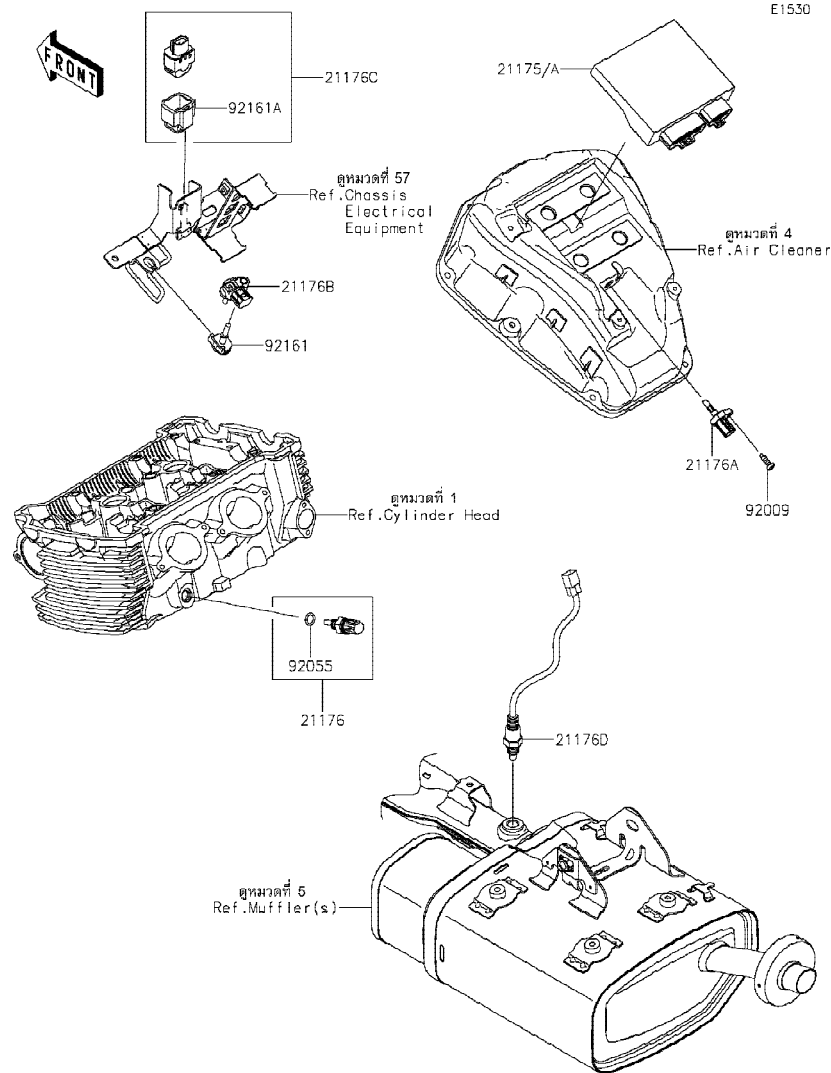

E1530

Ref No.	Part No. หมายเลขอะไหล่	Description-English ชื่ออะไหล่-อังกฤษ	Description-Thai ชื่ออะไหล่-ไทย	Quantity-EN650			
				'19 DKFA	'20 DLF		
21175	21175-1197	CONTROL UNIT-ELECTRONIC	ตัวควบคุมอิเล็กทรอนิกส์	1			
21175A	21175-1201	CONTROL UNIT-ELECTRONIC	ตัวควบคุมอิเล็กทรอนิกส์		1		
21176	21176-0009	SENSOR,WATER TEMP	ตัววัดอุณหภูมิน้ำ	1	1		
21176A	21176-0048	SENSOR,AIR TEMPERATURE	ตัววัดอุณหภูมิอากาศ	1	1		
21176B	21176-0111	SENSOR,PRESSURE	ตัววัดแรงดัน	1	1		
21176C	21176-0704	SENSOR,VEHICLE-DOWN	ตัววัดการดันน้ำมัน	1	1		
21176D	21176-0775	SENSOR,OXYGEN	ตัววัดออกซิเจน	1	1		
92009	92009-1984	SCREW,TAPPING,5X16	สกรู 5X16 มม.	1	1		
92055	92055-0016	RING-O,9.5X1.9	โอริง 9.5X1.9 มม.	1	1		
92161	92161-0673	DAMPER	ยางรอง	1	1		
92161A	92161-0951	DAMPER	ยางรอง	1	1		

This catalog covers:

'19-'20 EN650 DKFA/DLF

Engine-เครื่องยนต์

GROUP NO.

21

This page covers:

Fuel Evaporative System-ระบบควบคุมไอน้ำมันเชื้อเพลิง

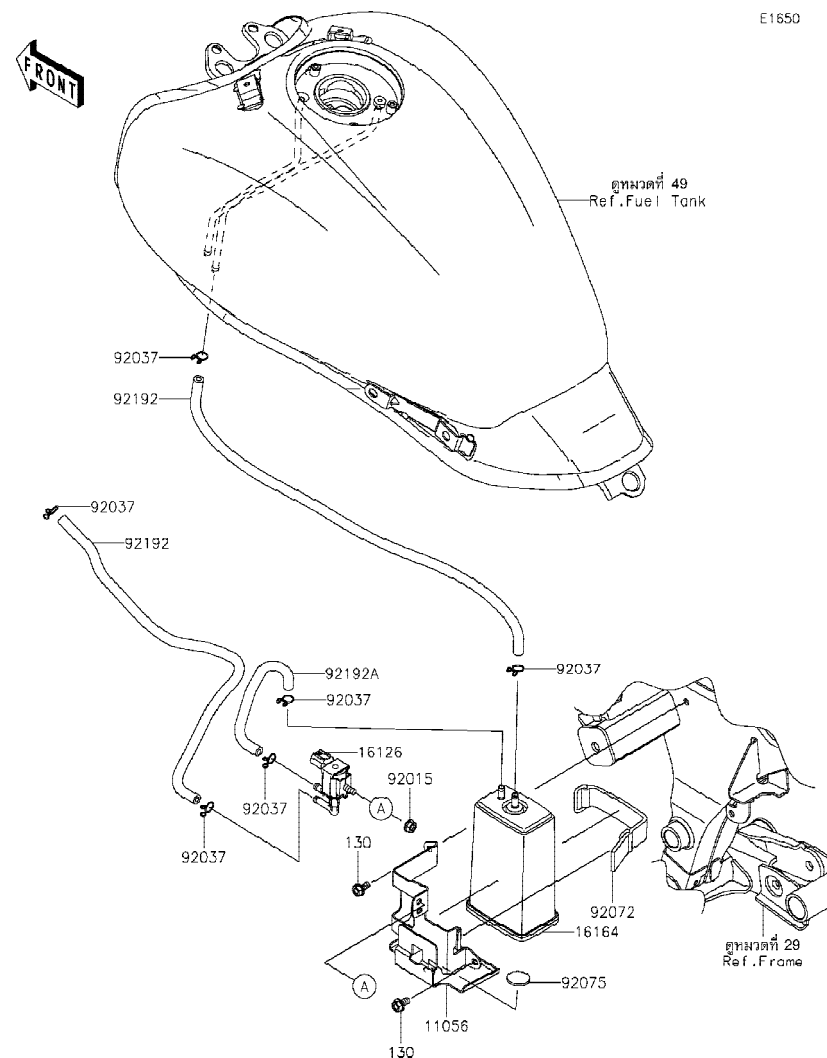

Ref No.	Part No. หมายเลขอะไหล่	Description-English ชื่ออะไหล่-อังกฤษ	Description-Thai ชื่ออะไหล่-ไทย	Quantity-EN650			
				'19	'20		
				DKFA	DLF		
11056	11056-3991	BRACKET	ขายึด	1	1		
16126	16126-0705	VALVE, SOLENOID	วาล์ว SOLENOID	1	1		
16164	16164-0012	CANISTER	คานิสเตอร์	1	1		
92015	92015-1367	NUT, FLANGED, 6MM	น็อต 6 มม.	1	1		
92037	92037-147	CLAMP, TUBE	คลิปรัดท่อยาง	6	6		
92072	92072-0135	BAND, L=90	สายรัด L=90 มม.	1	1		
92075	92075-261	DAMPER, RUBBER	ยางรอง	1	1		
92192	92192-1385	TUBE, 5X10.4X470&40	ท่อยาง	2	2		
92192A	92192-1386	TUBE, CANISTER-VALVE	ท่อยาง	1	1		
130	130BA0612	BOLT-FLANGED, 6X12	โบลท์ 6X12 มม.	2	2		

This catalog covers:

'19-'20 EN650 DKFA/DLF

Engine-เครื่องยนต์

GROUP NO.

22

This page covers:

Oil Pump-ปั๊มน้ำมันเครื่อง

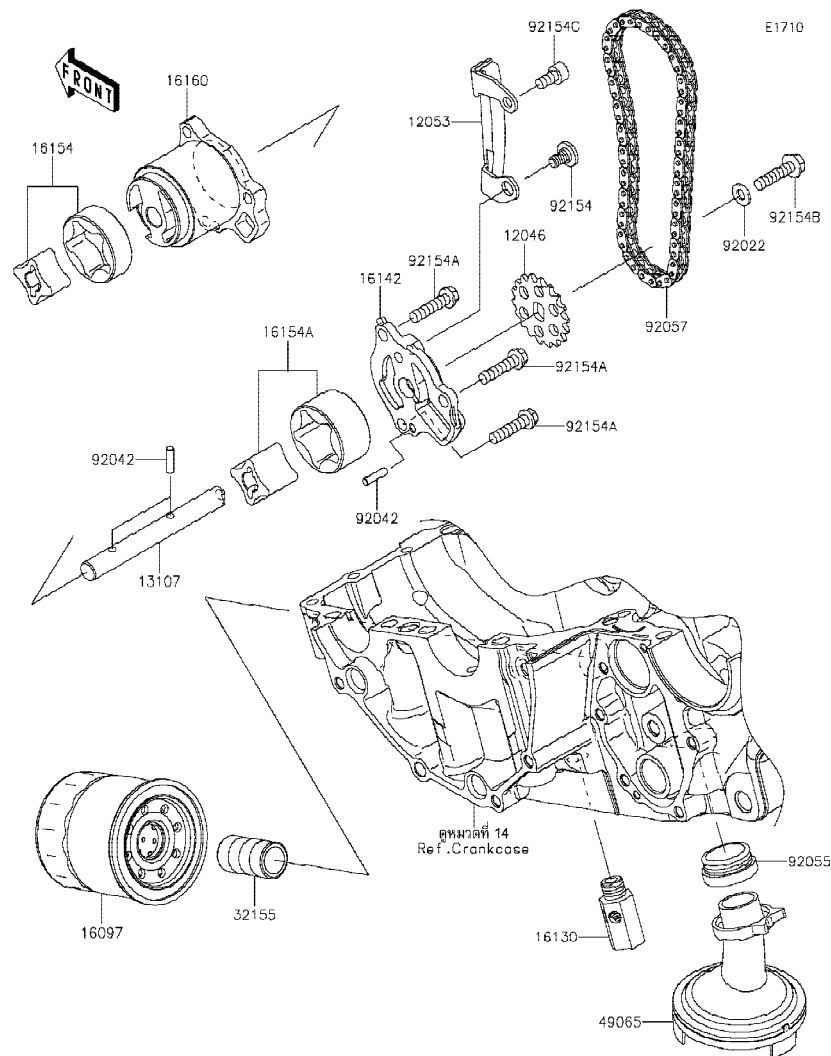

Ref No.	Part No. หมายเลขอะไหล่	Description-English ชื่ออะไหล่-อังกฤษ	Description-Thai ชื่ออะไหล่-ไทย	Quantity-EN650			
				'19 DKFA	'20 DLF		
12046	12046-0040	SPROCKET,18T,BF04M	เฟืองขับปั๊มน้ำมันเครื่อง 18 T	1	1		
12053	12053-0071	GUIDE-CHAIN	ตัวกันโซ่ขับปั๊มน้ำมันเครื่อง	1	1		
13107	13107-0772	SHAFT,OIL PUMP	แกนปั๊มน้ำมันเครื่อง	1	1		
16097	16097-0552	FILTER-ASSY-OIL	ไส้กรองน้ำมันเครื่อง	1	1		
16130	16130-0552	VALVE-ASSY-RELIEF	วาล์วควบคุมแรงดันน้ำมันเครื่อง	1	1		
16142	16142-0712	COVER-PUMP	ฝาครอบปั๊มน้ำมันเครื่อง	1	1		
16154	16154-0037	ROTOR-PUMP,L=14	ลูกเบี้ยวปั๊มน้ำมันเครื่อง	1	1		
16154A	16154-1115	ROTOR-PUMP,40.56X22	ลูกเบี้ยวปั๊มน้ำมันเครื่อง	1	1		
16160	16160-0110	BODY	เสื้อปั๊มน้ำมันเครื่อง	1	1		
32155	32155-0029	PIPE,OIL FILTER	ท่อน้ำมัน	1	1		
49065	49065-0708	FILTER-OIL	ตะแกรงกรองน้ำมันเครื่อง	1	1		
92022	92022-1827	WASHER,6X12.8X1.2	แหวนรอง 6X12.8X1.2 มม.	1	1		
92042	92042-014	PIN,DOWEL,4X15.8	สลัก 4X15.8 มม.	3	3		
92055	92055-1354	RING-O,OIL FILTER	โอริงท่อต่อไส้กรองน้ำมันเครื่อง	1	1		
92057	92057-0098	CHAIN,DID 215FD-DHA,56LE	โซ่ขับปั๊มน้ำมันเครื่อง	1	1		
92154	92154-0188	BOLT,SOCKET,6X11	โบลท์ 6X11 มม.	1	1		
92154A	92154-0783	BOLT,FLANGED,6X25	โบลท์ 6X25 มม.	3	3		
92154B	92154-0811	BOLT,FLANGED,6X25	โบลท์ 6X25 มม.	1	1		
92154C	92154-0812	BOLT,SOCKET,6X12	โบลท์ 6X12 มม.	1	1		

This catalog covers:

'19-'20 EN650 DKFA/DLF

Engine-เครื่องยนต์

GROUP NO.

23

This page covers:

Generator-แม็กนีโต

E1810

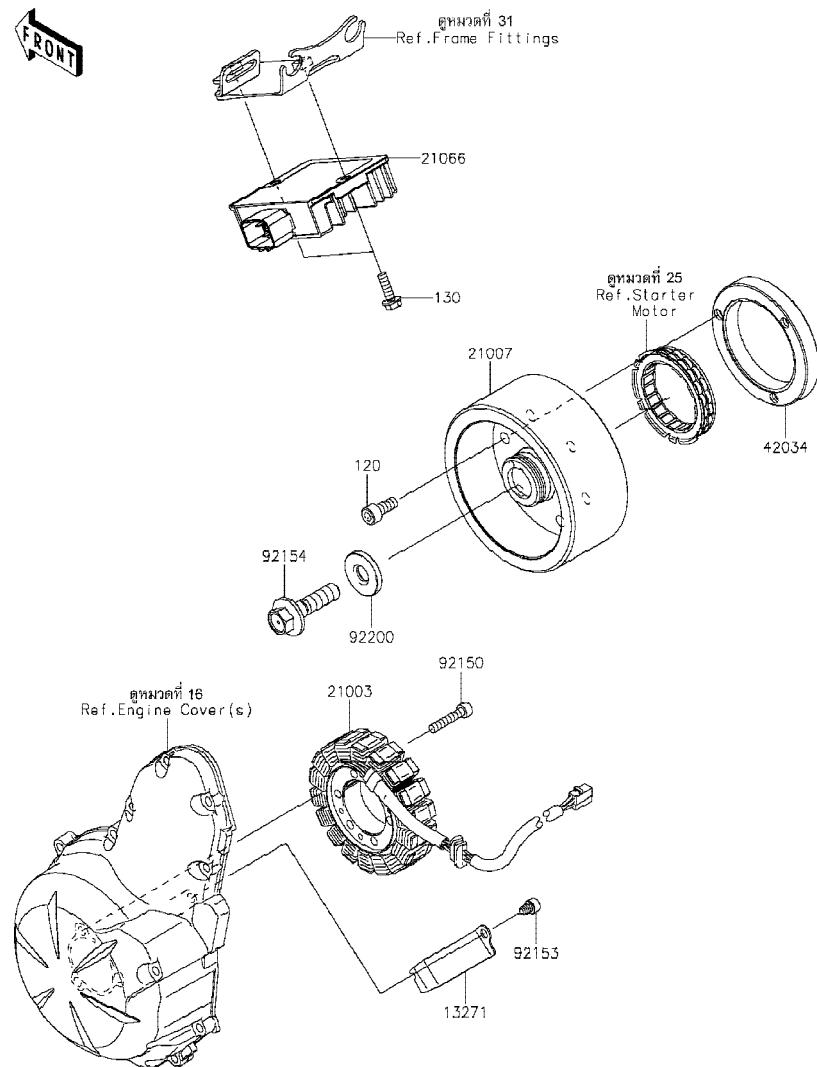

Ref No.	Part No. หมายเลขอะไหล่	Description-English ชื่ออะไหล่-อังกฤษ	Description-Thai ชื่ออะไหล่-ไทย	Quantity-EN650			
				'19 DKFA	'20 DLF		
13271	13271-0952	PLATE	แผ่นกันขดลวด	1	1		
21003	21003-0164	STATOR	แมงคอยล์ไฟ	1	1		
21007	21007-0601	ROTOR	แม่เหล็กจานไฟ	1	1		
21066	21066-0750	REGULATOR-VOLTAGE	เร็กกูเรเตอร์	1	1		
42034	42034-1143	COUPLING	แป้นคลัชตาร์ท	1	1		
92150	92150-1433	BOLT, SOCKET, 6X30	โบลท์ 6X30 มม.	3	3		
92153	92153-1414	BOLT, SOCKET, 6X8	โบลท์ 6X8 มม.	1	1		
92154	92154-1812	BOLT, FLANGED, 12X45	โบลท์ 12X45 มม.	1	1		
92200	92200-0220	WASHER, 12X33X5	แหวนรอง 12X33X5 มม.	1	1		
120	120CA0818	BOLT-SOCKET, 8X18	โบลท์ 8X18 มม.	3	3		
130	130BA0620	BOLT-FLANGED, 6X20	โบลท์ 6X20 มม.	2	2		

This catalog covers:

'19-'20 EN650 DKFA/DLF

Engine-เครื่องยนต์

GROUP NO.

24

This page covers:

Ignition System-คอยล์หัวเทียน

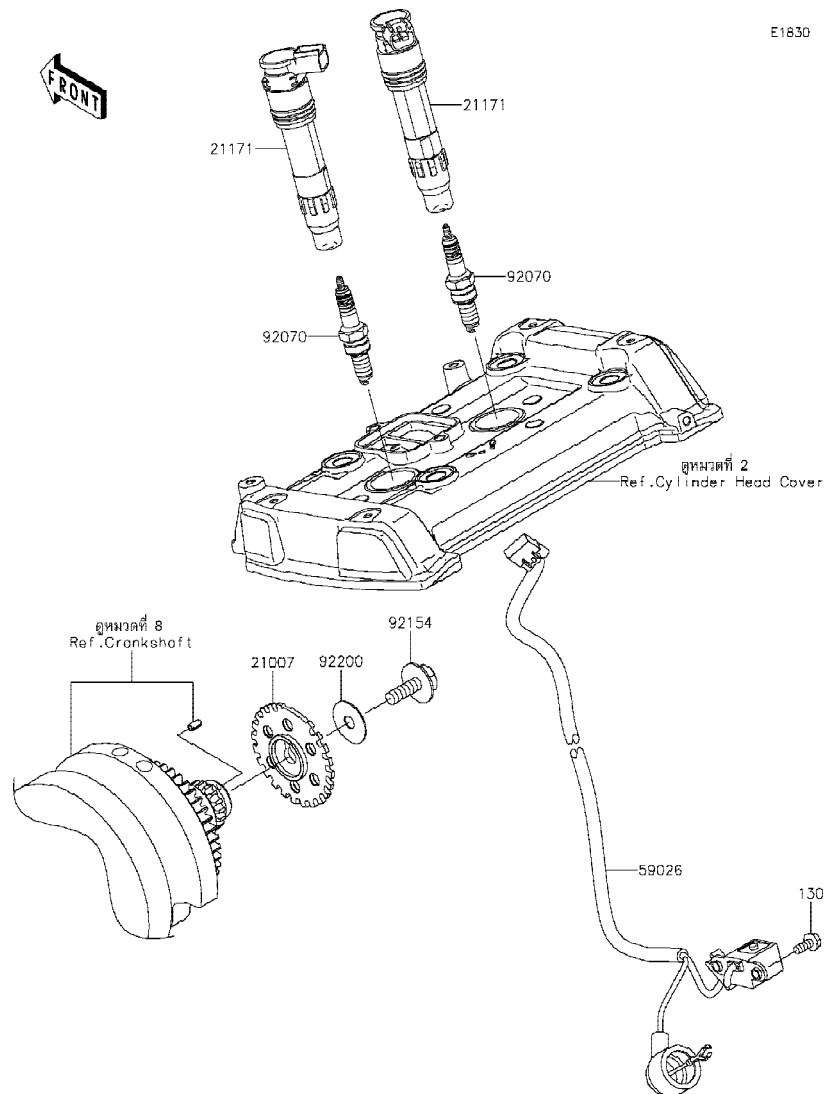

E1830

Ref No.	Part No. หมายเลขอะไหล่	Description-English ชื่ออะไหล่-อังกฤษ	Description-Thai ชื่ออะไหล่-ไทย	Quantity-EN650			
				'19 DKFA	'20 DLF		
21007	21007-0623	ROTOR	จานส่งสัญญาณ	1	1		
21171	21171-0033	COIL-ASSY-IGNITION	คอยล์จุดระเบิด	2	2		
59026	59026-0040	COIL-PULSING	คอยล์สัญญาณ	1	1		
92070	92070-0014	PLUG-SPARK,CR9EIA(NGK)	หัวเทียน CR9EIA(NGK)	2	2		
92154	92154-0187	BOLT,FLANGED,8X23	bolt 8X23 มม.	1	1		
92200	92200-0274	WASHER,8.5X28X0.8	แหวนรอง 8.5X28X0.8 มม.	1	1		
130	130BA0512	BOLT-FLANGED,5X12	bolt 5X12 มม.	2	2		

This catalog covers:

'19-'20 EN650 DKFA/DLF

Engine-เครื่องยนต์

GROUP NO.

25

This page covers:

Starter Motor-มอเตอร์สตาร์ท

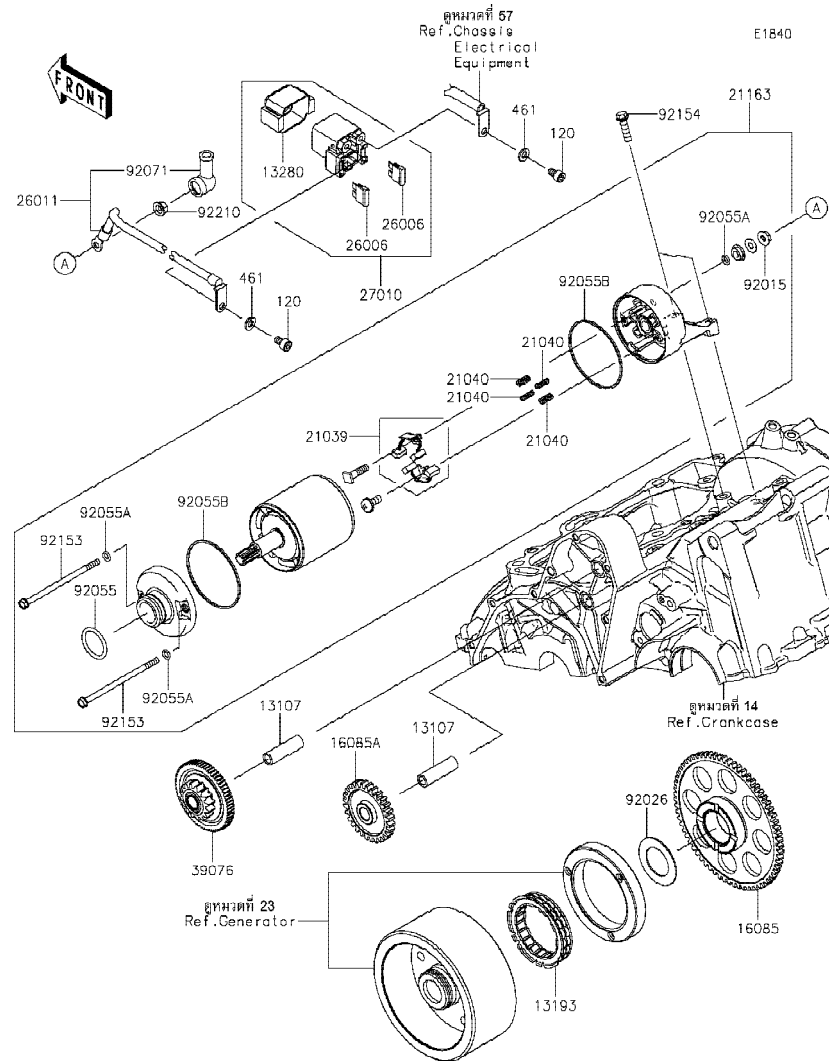

Ref No.	Part No. หมายเลขอะไหล่	Description-English ชื่ออะไหล่-อังกฤษ	Description-Thai ชื่ออะไหล่-ไทย	Quantity-EN650			
				'19 DKFA	'20 DLF		
13107	13107-1106	SHAFT,IDLE GEAR	แกนเฟืองสตาร์ท	2	2		
13193	13193-0006	CLUTCH-ASSY-ONEWAY	คลัชทางเดียว	1	1		
13280	13280-0710	HOLDER	ตัวยึด	1	1		
16085	16085-0076	GEAR,67T	เฟืองคลัชสตาร์ท 67 T	1	1		
16085A	16085-0148	GEAR,IDLE,28T	เฟืองสะพาน 28 T	1	1		
21039	21039-0004	BRUSH,CARBON	ชุดแปรงถ่าน	1	1		
21040	21040-0003	SPRING-BRUSH	สปริงแปรงถ่าน	4	4		
21163	21163-0040	STARTER-ELECTRIC	มอเตอร์สตาร์ท(ชุด)	1	1		
26006	26006-1006	FUSE,BLADE,30A,GREEN	ฟิวส์ 30 แอมป์	2	2		
26011	26011-0859	WIRE-LEAD	สายไฟ	1	1		
27010	27010-0709	SWITCH,MAGNETIC	สวิตช์มอเตอร์สตาร์ท	1	1		
39076	39076-0023	LIMITER,16T&66T	ตัวดัดมอเตอร์สตาร์ท	1	1		
92015	92015-1476	NUT,STARTER MOTOR	น็อตล้อ	1	1		
92026	92026-087	SPACER,29.1X47.5X1.2	แหวนรอง 29.1X47.5X1.2 มม.	1	1		
92055	92055-1276	RING-O	โอริงมอเตอร์สตาร์ท	1	1		
92055A	92055-1370	RING-O,4.5X2.0	โอริง 4.5X2.0 มม.	3	3		
92055B	92055-1381	RING-O,STARTER MOTOR	โอริง	2	2		
92071	92071-0024	GROMMET	ยางหุ้มสายไฟ	1	1		
92153	92153-1783	BOLT	โบลท์	2	2		
92154	92154-0504	BOLT,FLANGED,6X22	โบลท์ 6X22 มม.	2	2		
92210	92210-0188	NUT,6MM	น็อต 6 มม.	1	1		
120	120CB0610	BOLT-SOCKET,6X10	โบลท์ 6X10 มม.	2	2		
461	461DB0600	WASHER-SPRING,6MM	แหวนรอง 6 มม.	2	2		

This catalog covers:

'19-'20 EN650 DKFA/DLF

Engine-เครื่องยนต์

GROUP NO.

26

This page covers:

Water Pump-ปั้มน้ำ



E.3031

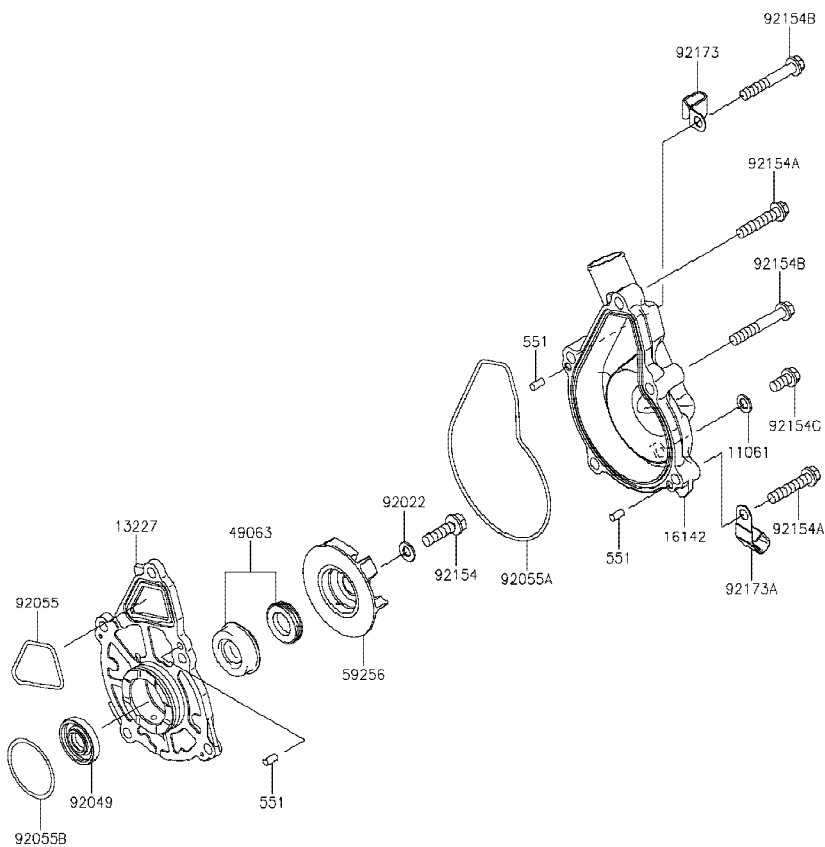

Ref No.	Part No. หมายเลขอะไหล่	Description-English ชื่ออะไหล่-อังกฤษ	Description-Thai ชื่ออะไหล่-ไทย	Quantity-EN650			
				'19 DKFA	'20 DLF		
11061	11061-0107	GASKET	แหวนปะเก็น	1	1		
13227	13227-0038	HOUSING	เสื้อปั้มน้ำ	1	1		
16142	16142-0741	COVER-PUMP	ฝาครอบปั้มน้ำ	1	1		
49063	49063-1055	SEAL-MECHANICAL,WATER	ซีลปั้มน้ำ	1	1		
59256	59256-0009	IMPELLER	ใบพัดปั้มน้ำ	1	1		
92022	92022-077	WASHER,6.1X12X1	แหวนรอง 6.1X12X1 มม.	1	1		
92049	92049-0791	SEAL-OIL,12X28.55X5	ซีลน้ำมัน	1	1		
92055	92055-0082	RING-O,CASE-HOUSING	โอริงเสื้อปั้มน้ำ	1	1		
92055A	92055-0083	RING-O,HOUSING-PUMP COVER	โอริงฝาครอบปั้มน้ำ	1	1		
92055B	92055-1155	RING-O,33.2MM	โอริง 33.2 มม.	1	1		
92154	92154-1069	BOLT,FLANGED,6X22	โบลท์ 6X22 มม.	1	1		
92154A	92154-1773	BOLT,FLANGED,6X30	โบลท์ 6X30 มม.	2	2		
92154B	92154-1774	BOLT,FLANGED,6X40	โบลท์ 6X40 มม.	3	3		
92154C	92154-1777	BOLT,FLANGED,6X12	โบลท์ 6X12 มม.	1	1		
92173	92173-0082	CLAMP	ตัวคล้องท่อ	1	1		
92173A	92173-1368	CLAMP,HARNESS	เข็มขัดรัด	1	1		
551	551A0408	PIN-DOWEL,4X8	สลัก 4X8 มม.	3	3		

This catalog covers:

'19-'20 EN650 DKFA/DLF

Engine-เครื่องยนต์

GROUP NO.

27

This page covers:

Radiator-หม้อน้ำ

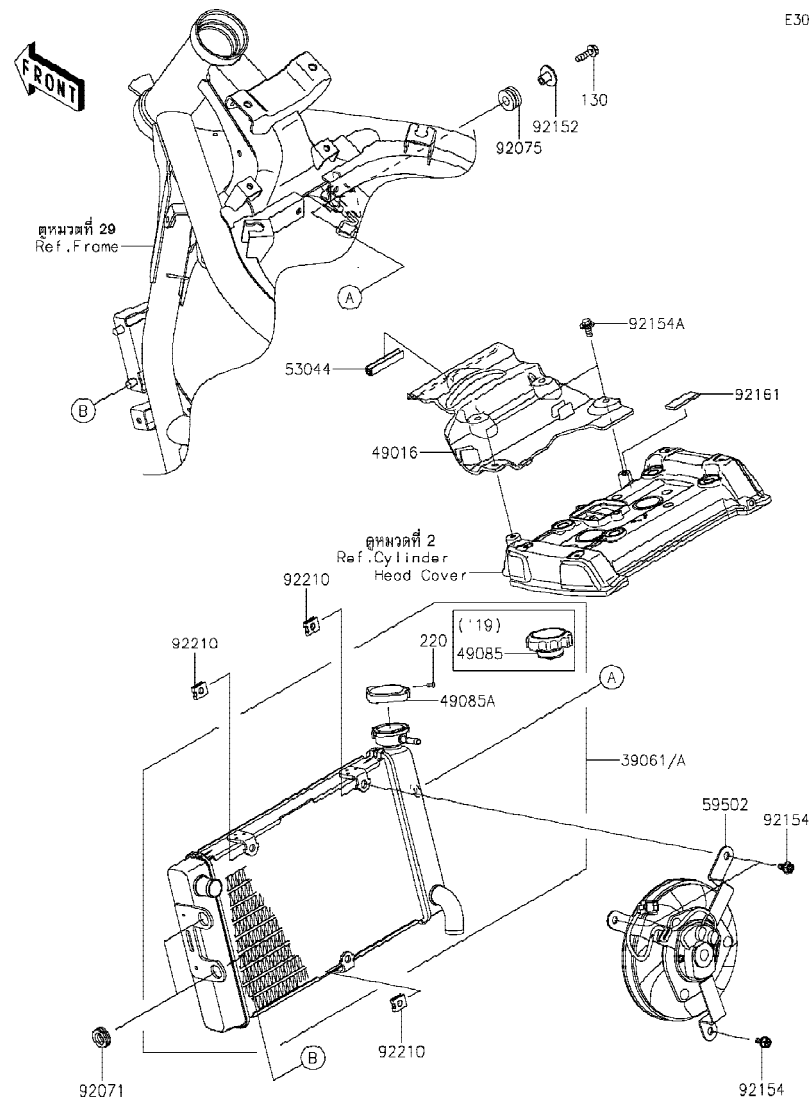

E3032

Ref No.	Part No. หมายเลขอะไหล่	Description-English ชื่ออะไหล่-อังกฤษ	Description-Thai ชื่ออะไหล่-ไทย	Quantity-EN650			
				'19 DKFA	'20 DLF		
39061	39061-0714	RADIATOR-ASSY	หม้อน้ำ(ชุด)	1			
39061A	39061-0796	RADIATOR-ASSY	หม้อน้ำ(ชุด)		1		
49016	49016-0622	COVER-SEAL	แผงกันความร้อน	1	1		
49085	49085-0012	CAP-ASSY-PRESSURE	ฝาหม้อน้ำ(ชุด)	1			
49085A	49085-0016	CAP-ASSY-PRESSURE	ฝาหม้อน้ำ(ชุด)		1		
53044	53044-1185	TRIM,L=50	ขอบยาง L=50 มม.	1	1		
59502	59502-0613	FAN-ASSY	พัดลมหม้อน้ำ	1	1		
92071	92071-1115	GROMMET	ลูกยาง	2	2		
92075	92075-1690	DAMPER,10X24X12	ลูกยาง	1	1		
92152	92152-0910	COLLAR,6.5X10X13.1	ปลอกกรอง 6.5X10X13.1 มม.	1	1		
92154	92154-1429	BOLT	โบลท์	3	3		
92154A	92154-1576	BOLT,FLANGED-WP,6X14	โบลท์ 6X14 มม.	2	2		
92161	92161-0301	DAMPER	ยางรอง	1	1		
92210	92210-1323	NUT	น็อต	3	3		
130	130BA0622	BOLT-FLANGED,6X22	โบลท์ 6X22 มม.	1	1		
220	220AB0306	SCREW-PAN-CROS,3X6	สกรู 3X6 มม.	1	1		

This catalog covers:

'19-'20 EN650 DKFA/DLF

Engine-เครื่องยนต์

GROUP NO.

28

This page covers:

Water Pipe-ท่อน้ำ

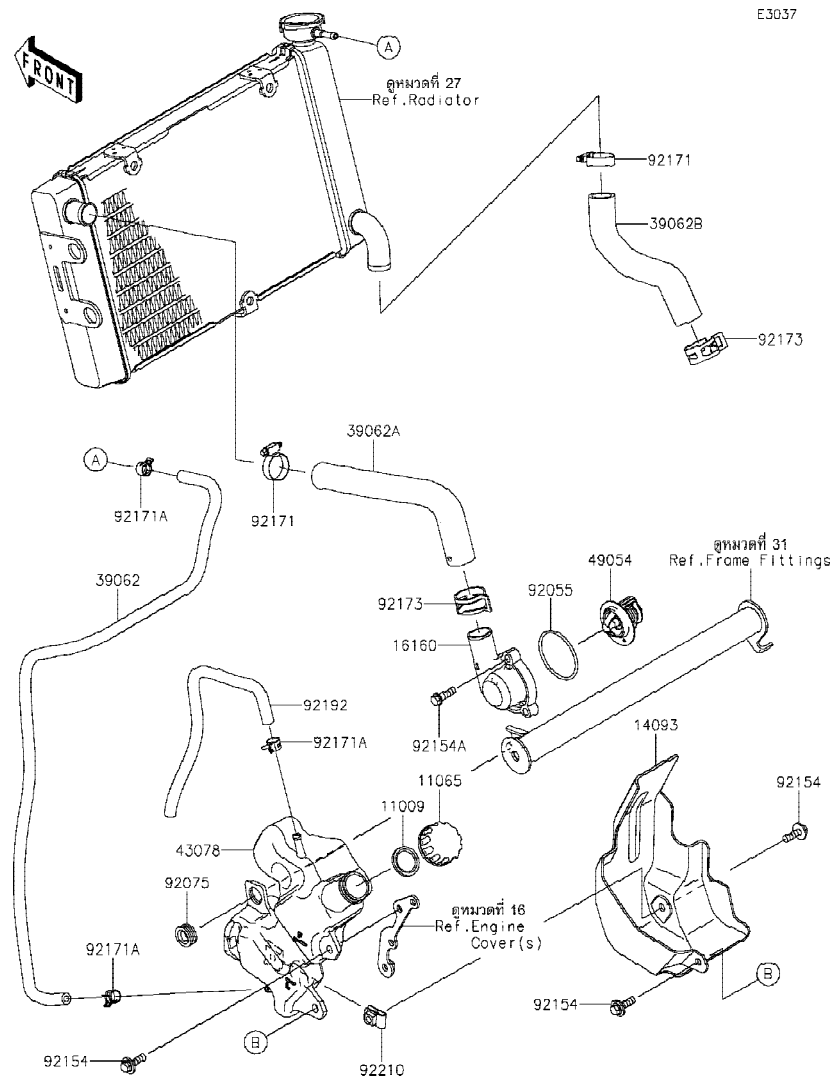

Ref No.	Part No. หมายเลขอะไหล่	Description-English ชื่ออะไหล่-อังกฤษ	Description-Thai ชื่ออะไหล่-ไทย	Quantity-EN650			
				'19 DKFA	'20 DLF		
11009	11009-1145	GASKET,RESERVOIR TANK CAP	ปะเก็นฝาดังน้ำสำรอง	1	1		
11065	11065-0969	CAP	ฝาดังน้ำสำรอง	1	1		
14093	14093-0098	COVER,RESERVOIR	ฝาครอบถังน้ำสำรอง	1	1		
16160	16160-0793	BODY,THERMO	ฝาครอบวาล์วน้ำ	1	1		
39062	39062-0670	HOSE-COOLING,RADI.-RESERVOIR	ท่อยาง	1	1		
39062A	39062-0753	HOSE-COOLING,HEAD-RADIATOR	ท่อยางหม้อน้ำ	1	1		
39062B	39062-0754	HOSE-COOLING,RADIATOR-PUMP	ท่อยาง	1	1		
43078	43078-0584	RESERVOIR	ถังน้ำสำรอง	1	1		
49054	49054-0001	THERMOSTAT	เทอร์โมสแตท	1	1		
92055	92055-0160	RING-O,44.7X2.4	โอริง 44.7X2.4 มม.	1	1		
92075	92075-1634	DAMPER	ลูกยาง	1	1		
92154	92154-1577	BOLT,FLANGED-WP,6X20	โบลท์ 6X20 มม.	3	3		
92154A	92154-1778	BOLT,FLANGED,6X20	โบลท์ 6X20 มม.	3	3		
92171	92171-0337	CLAMP	เข็มขัดรัด	2	2		
92171A	92171-1992	CLAMP,10.5X8X0.7	คลิปรัดท่อ	3	3		
92173	92173-1416	CLAMP	คลิปรัดท่อ	2	2		
92192	92192-1387	TUBE,BREATHER	ท่อยาง	1	1		
92210	92210-0933	NUT,CLIP,6MM	น็อตคลิปล 6 มม.	1	1		

This catalog covers:

'19-'20 EN650 DKFA/DLF

Chassis-ตัวถัง

GROUP NO.

29

This page covers:

Frame-เฟรม

F2120

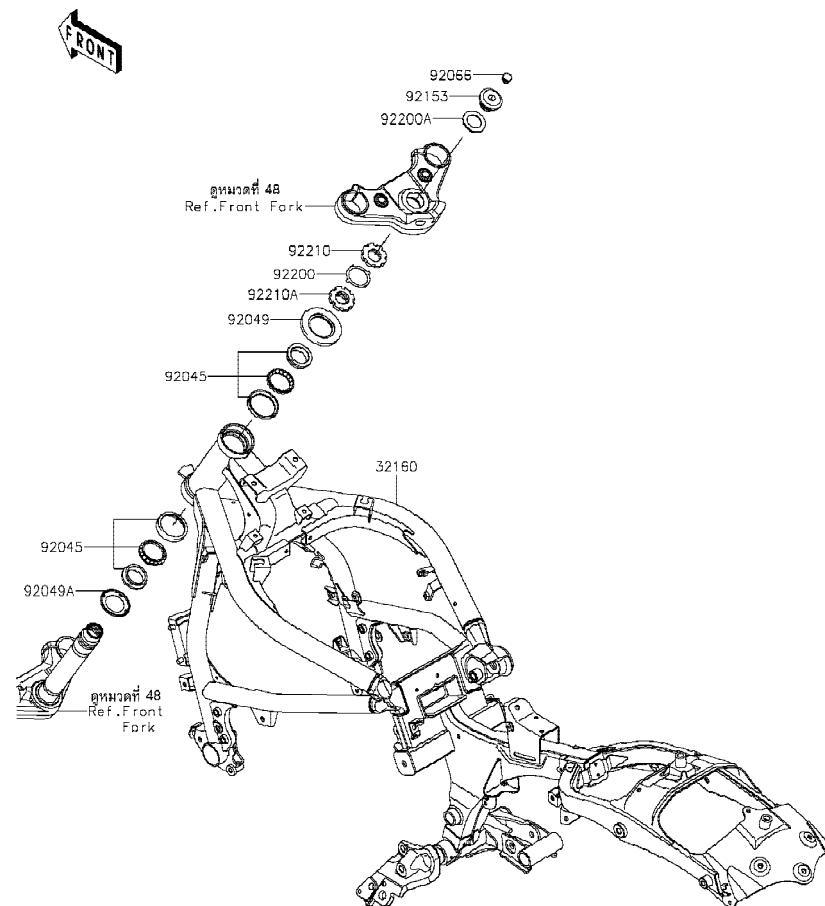

Ref No.	Part No. หมายเลขอะไหล่	Description-English ชื่ออะไหล่-อังกฤษ	Description-Thai ชื่ออะไหล่-ไทย	Quantity-EN650			
				'19 DKFA	'20 DLF		
32160	32160-0734-18R	FRAME-COMP,F.S.BLACK	เฟรม-สีดำ	1	1		
92045	92045-1384	BEARING-BALL,SF07A17PX1V1	ลูกปืนคอ(ชุด)	2	2		
92049	92049-0131	SEAL-OIL	ซีลน้ำมัน	1	1		
92049A	92049-0137	SEAL-OIL	ซีลน้ำมัน	1	1		
92066	92066-0071	PLUG	จุกอุดโบลท์	1	1		
92153	92153-0474	BOLT,26MM	โบลท์ 26 มม.	1	1		
92200	92200-0036	WASHER	แหวนรอง	1	1		
92200A	92200-0753	WASHER,27X42X2.3	แหวนรอง 27X42X2.3 มม.	1	1		
92210	92210-0534	NUT,STEERING STEM,35MM	น็อตลิ้นค 35 มม.	1	1		
92210A	92210-0535	NUT,STEERING STEM,35MM	น็อตลิ้นค 35 มม.	1	1		

This catalog covers:

'19-'20 EN650 DKFA/DLF

Chassis-ตัวถัง

GROUP NO.

30

This page covers:

Engine Mount-ส่วนประกอบในการยึดเครื่องยนต์

F2122

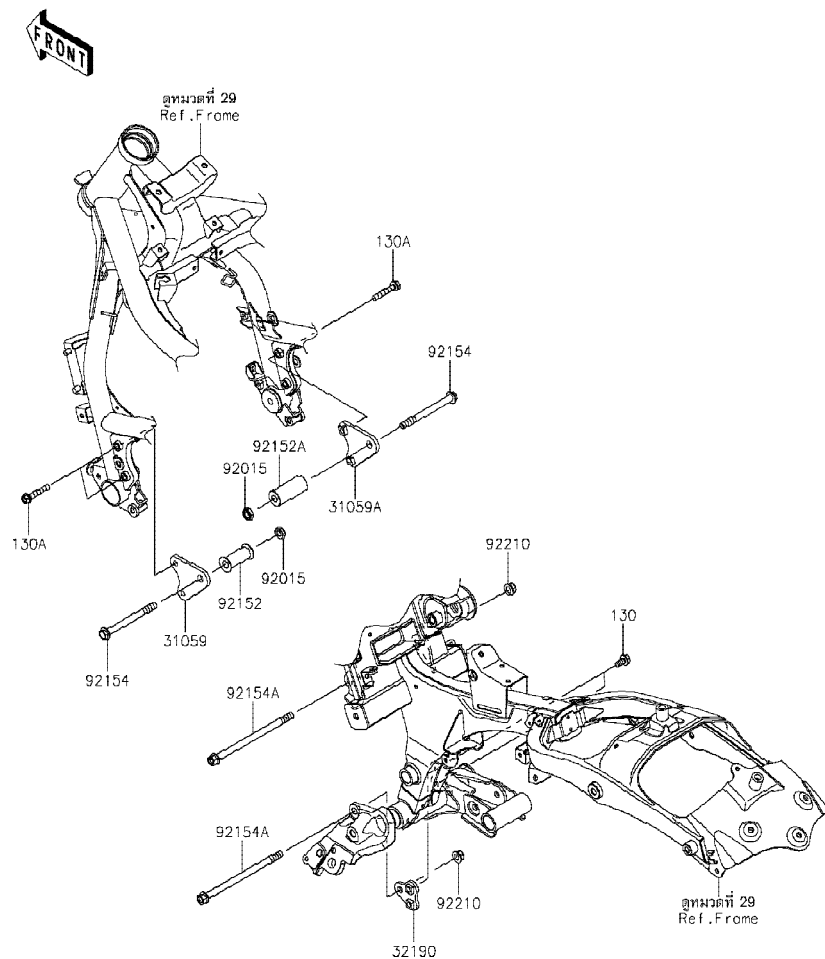

Ref No.	Part No. หมายเลขอะไหล่	Description-English ชื่ออะไหล่-อังกฤษ	Description-Thai ชื่ออะไหล่-ไทย	Quantity-EN650			
				'19 DKFA	'20 DLF		
31059	31059-0010	BRACKET-COMP-ENGINE,LH	ขายึดเครื่องยนต์-ข้างซ้าย	1	1		
31059A	31059-0011	BRACKET-COMP-ENGINE,RH	ขายึดเครื่องยนต์-ข้างขวา	1	1		
32190	32190-0560	BRACKET-ENGINE,RR,RH	ขายึดเครื่องยนต์ด้านหลัง-ข้างขวา	1	1		
92015	92015-1188	NUT,LOCK,10MM,BLACK	น็อต 10 มม.	2	2		
92152	92152-0963	COLLAR,11X26X50.8	ปลอก 11X26X50.8 มม.	1	1		
92152A	92152-1897	COLLAR,11X26X60.7	ปลอก 11X26X60.7 มม.	1	1		
92154	92154-0716	BOLT,FLANGED,10X110	โบลท์ 10X110 มม.	2	2		
92154A	92154-0840	BOLT,FLANGED,10X170	โบลท์ 10X170 มม.	2	2		
92210	92210-1081	NUT,LOCK,FLANGED,10MM	น็อตล็อก 10 มม.	2	2		
130	130BA0816	BOLT-FLANGED,8X16	โบลท์ 8X16 มม.	2	2		
130A	130BA0845	BOLT-FLANGED,8X45	โบลท์ 8X45 มม.	4	4		

This catalog covers:

'19-'20 EN650 DKFA/DLF

Chassis-ตัวถัง

GROUP NO.

31

This page covers:

Frame Fittings-ส่วนประกอบการยึดอุปกรณ์ต่างๆ(1/2)

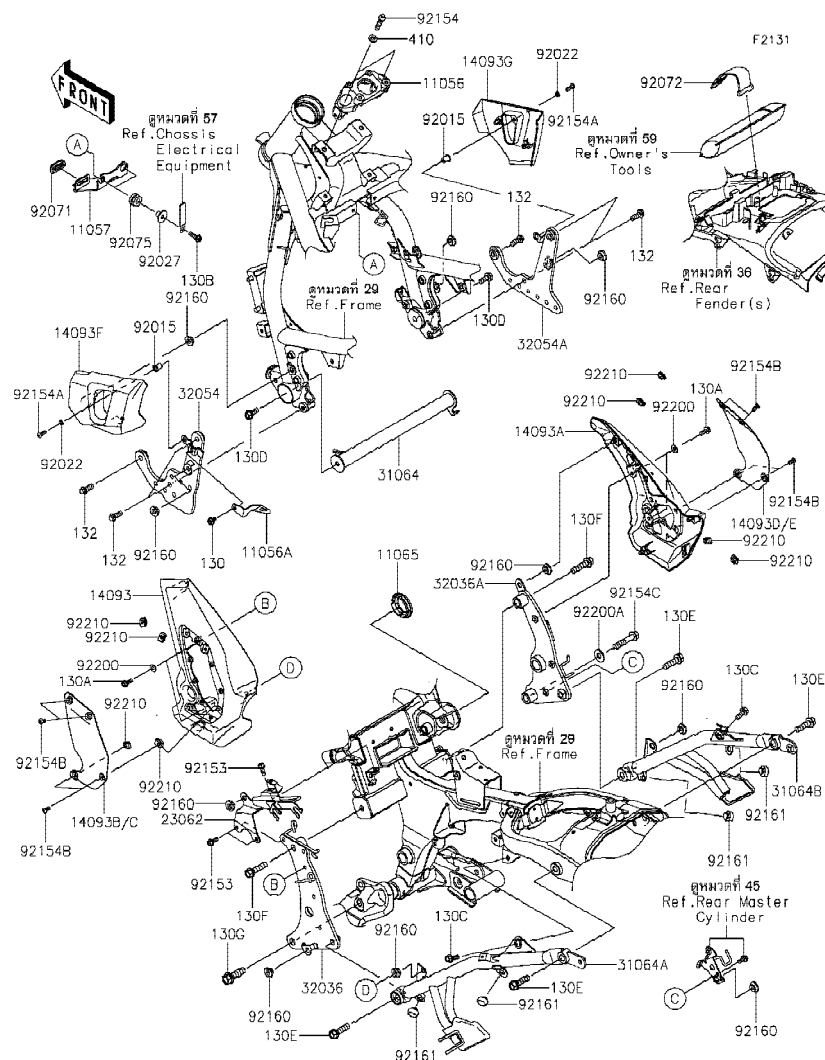

Ref No.	Part No. หมายเลขอะไหล่	Description-English ชื่ออะไหล่-อังกฤษ	Description-Thai ชื่ออะไหล่-ไทย	Quantity-EN650			
				'19 DKFA	'20 DLF		
11056	11056-0805	BRACKET,IGNITION SW.	ขายึดสวิทช์	1	1		
11056A	11056-4456	BRACKET,STEP STAY COVER,LH	ขายึด	1	1		
11057	11057-0177	BRACKET,REGULATOR	ขายึด,REGULATOR	1	1		
11065	11065-0868-18T	CAP,SHOCK BKT.,F.S.BLACK	ฝาปิด-สีดำ	1	1		
14093	14093-0115	COVER,PIVOT,LH	ฝาครอบ-ข้างซ้าย	1	1		
14093A	14093-0116	COVER,PIVOT,RH	ฝาครอบ-ข้างขวา	1	1		
14093B	14093-0117-36T	COVER,PIVOT,PLATE,LH,M.M.C.GRN	ฝาปิดฝาครอบข้างซ้าย-สีเขียว	1			
14093C	14093-0117-660	COVER,PIVOT,PLATE,LH,M.S.BLACK	ฝาปิดฝาครอบข้างซ้าย-สีดำ		1		
14093D	14093-0118-36T	COVER,PIVOT,PLATE,RH,M.M.C.GRN	ฝาปิดฝาครอบข้างขวา-สีเขียว	1			
14093E	14093-0118-660	COVER,PIVOT,PLATE,RH,M.S.BLACK	ฝาปิดฝาครอบข้างขวา-สีดำ		1		
14093F	14093-0348-18T	COVER,STEP STAY,LH,F.S.BLACK	ฝาครอบสแตย์พักเท้าข้างซ้าย-สีดำ	1	1		
14093G	14093-0349-18T	COVER,STEP STAY,RH,F.S.BLACK	ฝาครอบสแตย์พักเท้าข้างขวา-สีดำ	1	1		
23062	23062-0822	BRACKET-COMP,SIDE COVER	ขายึดฝาครอบข้าง	1	1		
31064	31064-0649	PIPE-COMP,FR FRAME	ขายึด	1	1		
31064A	31064-0650-18R	PIPE-COMP,RR,LH,F.S.BLACK	ขายึดข้างซ้าย-สีดำ	1	1		
31064B	31064-0651-18R	PIPE-COMP,RR,RH,F.S.BLACK	ขายึดข้างขวา-สีดำ	1	1		
32036	32036-0349	BRACKET-SWINGARM,LH	ขายึดสวิงอาร์ม-ข้างซ้าย	1	1		
32036A	32036-0350	BRACKET-SWINGARM,RH	ขายึดสวิงอาร์ม-ข้างขวา	1	1		
32054	32054-0075	BRACKET-STEP,LH	ขายึดพักเท้า-ข้างซ้าย	1	1		
32054A	32054-0076	BRACKET-STEP,RH	ขายึดพักเท้า-ข้างขวา	1	1		
92015	92015-1757	NUT,WELL,5MM	น็อต 5 มม.	2	2		
92022	92022-1977	WASHER,5.1X10X1.0	แหวนรอง 5.1X10X1.0 มม.	2	2		
92027	92027-1450	COLLAR,L=13.1,BLACK	ปลอกทรงสกรู-สีดำ	2	2		
92071	92071-0013	GROMMET	ยางรอง	1	1		
92072	92072-0056	BAND,TOOL	ยางรัดเครื่องมือ	1	1		
92075	92075-209	DAMPER	ลูกยาง	2	2		
92153	92153-0713	BOLT,FLANGED,6X16	โบลท์ 6X16 มม.	3	3		
92154	92154-0730	BOLT,TORX,8X35	โบลท์ 8X35 มม.	2	2		
92154A	92154-1470	BOLT,SOCKET,5X16	โบลท์ 5X16 มม.	2	2		
92154B	92154-1471	BOLT,SOCKET,5X12	โบลท์ 5X12 มม.	8	8		

This catalog covers:

'19-'20 EN650 DKFA/DLF

Chassis-ตัวถัง

GROUP NO.

31

This page covers:

Frame Fittings-ส่วนประกอบการยึดอุปกรณ์ต่างๆ(2/2)

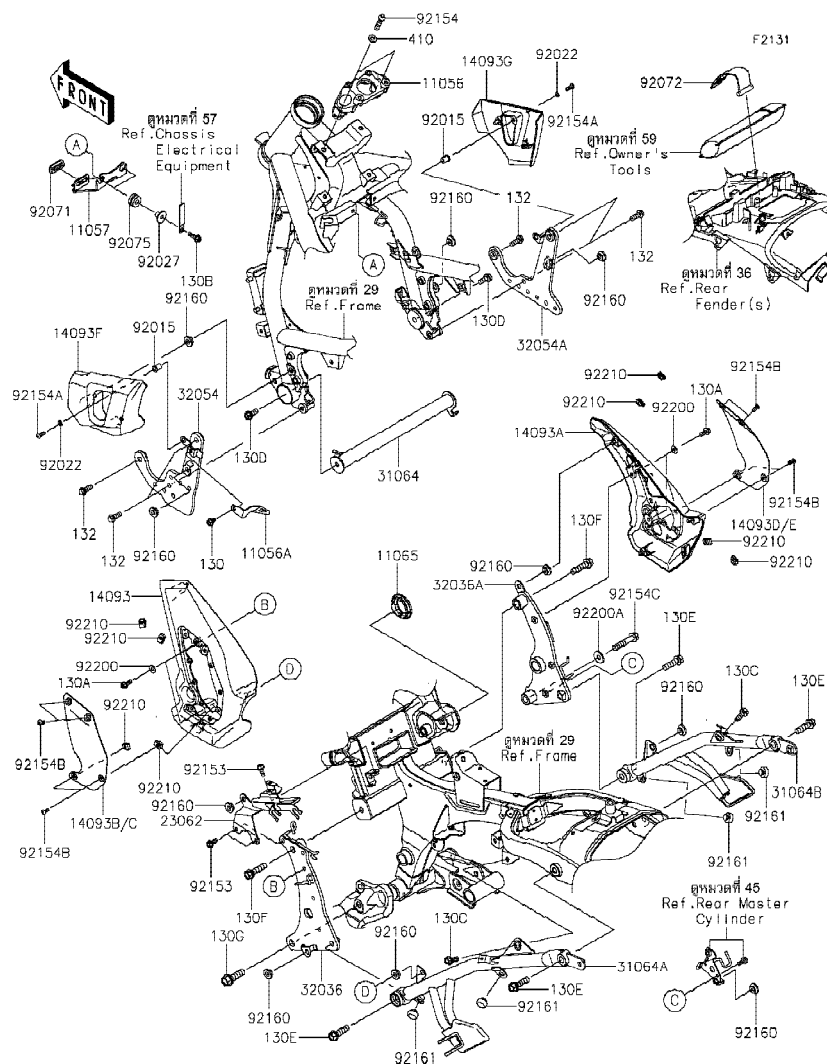

Ref No.	Part No. หมายเลขอะไหล่	Description-English ชื่ออะไหล่-อังกฤษ	Description-Thai ชื่ออะไหล่-ไทย	Quantity-EN650			
				'19 DKFA	'20 DLF		
92154C	92154-1620	BOLT,FLANGED,10X50	โบลท์ 10X50 มม.	1	1		
92160	92160-1613	DAMPER	ลูกยาง	10	10		
92161	92161-0855	DAMPER,10X20X8	ยางรอง	4	4		
92200	92200-0796	WASHER,6.5X16X1.0	แหวนรอง 6.5X16X1.0 มม.	4	4		
92200A	92200-1686	WASHER,10.2X25X2.3	แหวนรอง 10.2X25X2.3 มม.	1	1		
92210	92210-0935	NUT,PLATE,5MM	น็อต 5 มม.	8	8		
130	130BA0610	BOLT-FLANGED,6X10	โบลท์ 6X10 มม.	1	1		
130A	130BA0616	BOLT-FLANGED,6X16	โบลท์ 6X16 มม.	4	4		
130B	130BA0622	BOLT-FLANGED,6X22	โบลท์ 6X22 มม.	2	2		
130C	130BA0820	BOLT-FLANGED,8X20	โบลท์ 8X20 มม.	2	2		
130D	130CA0820	BOLT-FLANGED,8X20	โบลท์ 8X20 มม.	2	2		
130E	130CA1035	BOLT-FLANGED,10X35	โบลท์ 10X35 มม.	4	4		
130F	130CA1040	BOLT-FLANGED,10X40	โบลท์ 10X40 มม.	2	2		
130G	130CB1240	BOLT-FLANGED,12X40	โบลท์ 12X40 มม.	1	1		
132	132BB0822	BOLT-FLANGED-SMALL,8X22	โบลท์ 8X22 มม.	6	6		
410	410AA0800	WASHER-PLAIN-SMALL,8MM	แหวนรอง 8 มม.	2	2		

This catalog covers:

'19-'20 EN650 DKFA/DLF

Chassis-ตัวถัง

GROUP NO.

32

This page covers:

Swingarm-สวิงอาร์ม

F2141

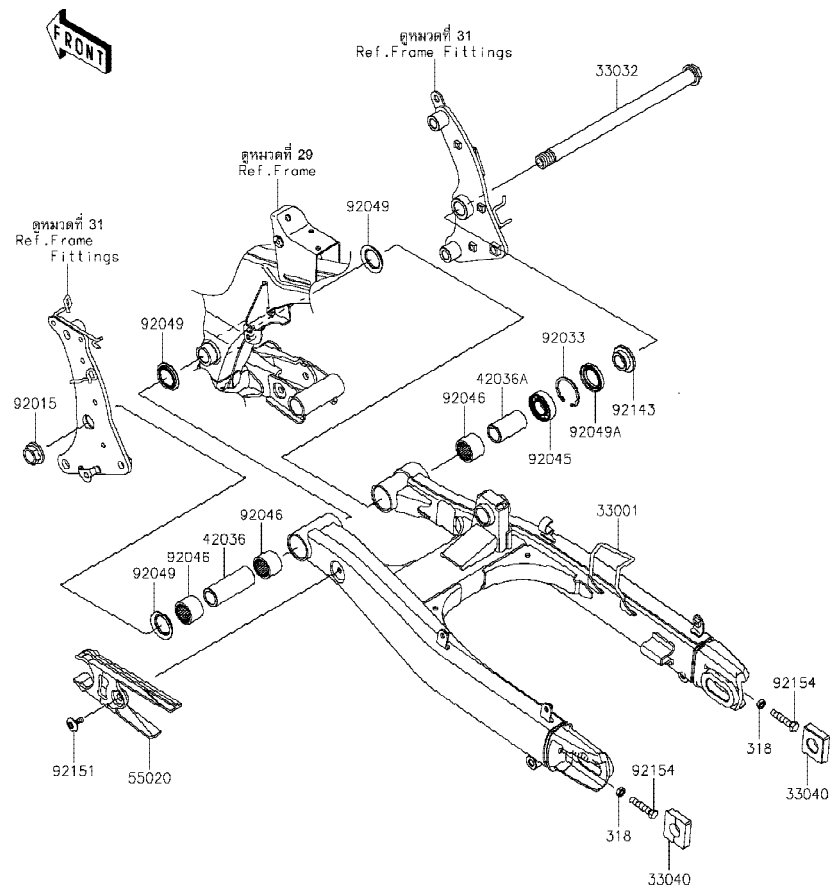

Ref No.	Part No. หมายเลขอะไหล่	Description-English ชื่ออะไหล่-อังกฤษ	Description-Thai ชื่ออะไหล่-ไทย	Quantity-EN650			
				'19 DKFA	'20 DLF		
33001	33001-0625-18R	ARM-COMP-SWING,F.S.BLACK	สวิงอาร์ม-สีดำ	1	1		
33032	33032-0042	SHAFT-SWING ARM,20X300	แกนสวิงอาร์ม	1	1		
33040	33040-1109	ADJUSTER-CHAIN	ตัวตั้งโซ่	2	2		
42036	42036-0706	SLEEVE,LH,20.1X28X75.8	ปลอกแกนสวิงอาร์ม-ข้างซ้าย	1	1		
42036A	42036-0707	SLEEVE,RH,20.1X28X52.3	ปลอกแกนสวิงอาร์ม-ข้างขวา	1	1		
55020	55020-0985	GUARD,CHAIN	ยางรองโซ่	1	1		
92015	92015-1724	NUT,FLANGED,20MM	น็อต 20 มม.	1	1		
92033	92033-1041	RING-SNAP,42MM	คลิปล็อค 42 มม.	1	1		
92045	92045-0017	BEARING-BALL,6004UL11	ตลับลูกปืน #6004UL11	1	1		
92046	92046-1202	BEARING-NEEDLE,BM2824	ตลับลูกปืน	3	3		
92049	92049-0132	SEAL-OIL	ซีลแกนสวิงอาร์ม	3	3		
92049A	92049-0138	SEAL-OIL	ซีลแกนสวิงอาร์ม	1	1		
92143	92143-1727	COLLAR,SWING ARM,RH,L=12.5	บุชแกนสวิงอาร์ม	1	1		
92151	92151-1149	BOLT,SOCKET,6X18	โบลท์ 6X18 มม.	1	1		
92154	92154-0837	BOLT,8X40	โบลท์ 8X40 มม.	2	2		
318	318BA0800	NUT-HEX-SMALL,8MM	น็อตตัวเมีย 8 มม.	2	2		

This catalog covers:

'19-'20 EN650 DKFA/DLF

Chassis-ตัวถัง

GROUP NO.

33

This page covers:

Suspension/Shock Absorber-ส่วนประกอบการยึดใช้คัพหลัง

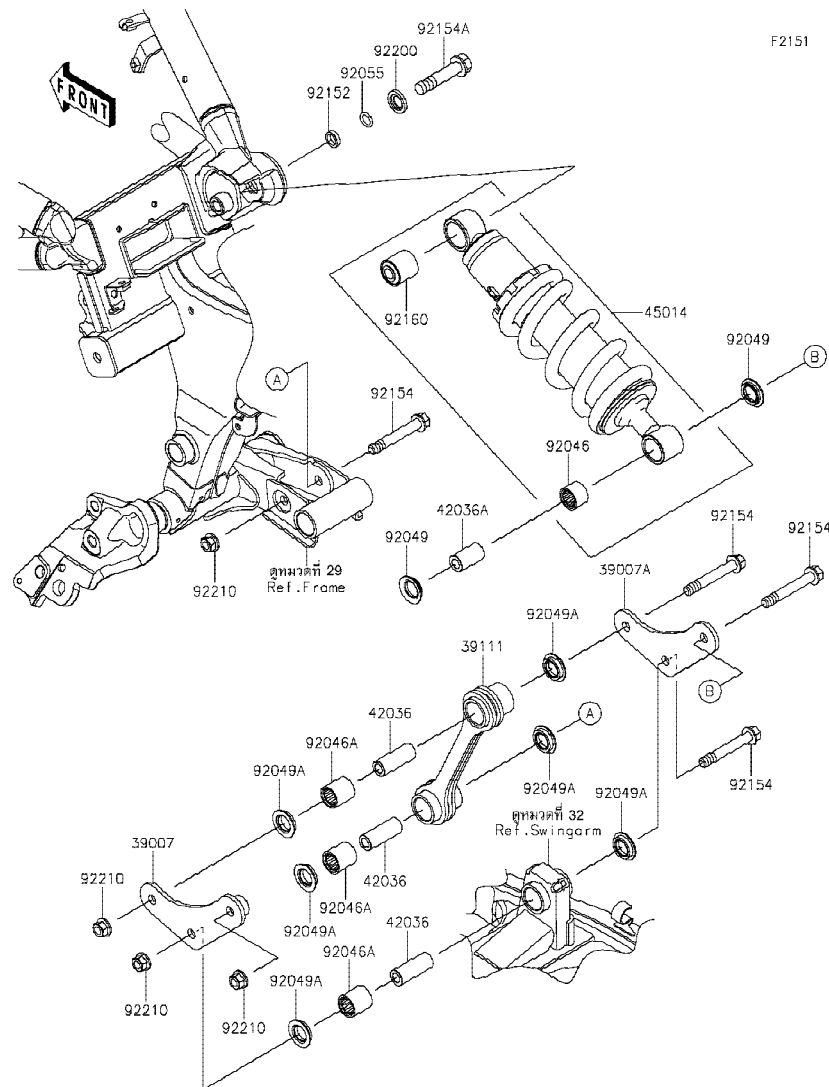

Ref No.	Part No. หมายเลขอะไหล่	Description-English ชื่ออะไหล่-อังกฤษ	Description-Thai ชื่ออะไหล่-ไทย	Quantity-EN650			
				'19 DKFA	'20 DLF		
39007	39007-0385-21	ARM-SUSP, LINK, LH, F, BLACK	กระเดื่องยูนีแตรกข้างซ้าย-สีดำ	1	1		
39007A	39007-0386-21	ARM-SUSP, LINK, RH, F, BLACK	กระเดื่องยูนีแตรกข้างขวา-สีดำ	1	1		
39111	39111-0339	ROD-TIE, SUSPENSION	แขนยูนีแตรก	1	1		
42036	42036-0718	SLEEVE, 10.1X17X44.5	ปลอก 10.1X17X44.5 มม.	3	3		
42036A	42036-1344	SLEEVE, 10.1X18X32	ปลอก 10.1X18X32 มม.	1	1		
45014	45014-0472-10	SHOCKABSORBER, BLACK	โช๊คอัพหลัง-สีดำ	1	1		
92046	92046-1272	BEARING-NEEDLE, SFYZM182417	ดัลบลูกปืนเข็ม	1	1		
92046A	92046-1273	BEARING-NEEDLE, SFYZM172425	ดัลบลูกปืนเข็ม	3	3		
92049	92049-0133	SEAL-OIL	ซีลน้ำมัน	2	2		
92049A	92049-1223	SEAL-OIL, MHA17245, 7F	ซีล	6	6		
92055	92055-0843	RING-O, 11.8X2.4	โอริง 11.8X2.4 มม.	1	1		
92152	92152-0811	COLLAR, 12.1X16.8X4.4	บุช 12.1X16.8X4.4 มม.	1	1		
92154	92154-0264	BOLT, FLANGED, 10X67	โบลท์ 10X67 มม.	4	4		
92154A	92154-0836	BOLT, FLANGED, 12X55	โบลท์ 12X55 มม.	1	1		
92160	92160-1161	DAMPER, SHOCKABSORBER	บุชยางโช๊คอัพ	1	1		
92200	92200-0519	WASHER, 12.5X24X3.2	แหวนรอง 12.5X24X3.2 มม.	1	1		
92210	92210-1139	NUT, LOCK, FLANGED, 10MM	น็อตล็อก 10 มม.	4	4		

This catalog covers:

'19-'20 EN650 DKFA/DLF

Chassis-ตัวถัง

GROUP NO.

34

This page covers:

Footrests-พักเท้า

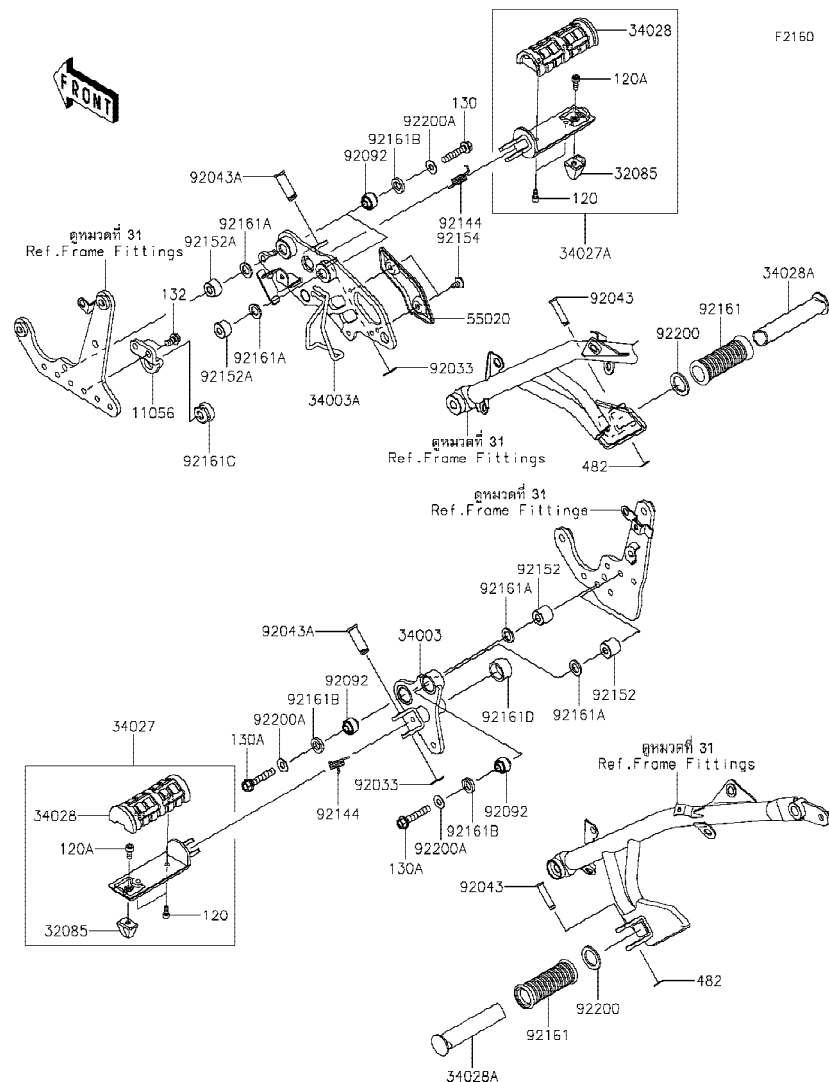

F2150

Ref No.	Part No. หมายเลขอะไหล่	Description-English ชื่ออะไหล่-อังกฤษ	Description-Thai ชื่ออะไหล่-ไทย	Quantity-EN650			
				'19 DKFA	'20 DLF		
11056	11056-7031	BRACKET,STEP,FR,RH	ขายึด	1	1		
32085	32085-0770	STOPPER,BANK SENSOR	ปุ่มรองพักเท้า	2	2		
34003	34003-0141	HOLDER-STEP,LH	สแตย์พักเท้าหน้า-ข้างซ้าย	1	1		
34003A	34003-0156	HOLDER-STEP,RH	สแตย์พักเท้าหน้า-ข้างขวา	1	1		
34027	34027-0012	STEP-ASSY,LH	พักเท้าหน้า-ข้างซ้าย(ชุด)	1	1		
34027A	34027-0013	STEP-ASSY,RH	พักเท้าหน้า-ข้างขวา(ชุด)	1	1		
34028	34028-0338	STEP,RUBBER	ยางพักเท้าหน้า	2	2		
34028A	34028-0344	STEP,RR	พักเท้าหลัง	2	2		
55020	55020-1880	GUARD,STEP HOLDER,RH	แผงกันสแตย์พักเท้า	1	1		
92033	92033-1166	RING-SNAP,10MM	คลิปล็อค 10 มม.	2	2		
92043	92043-1339	PIN,8X36.5	สลักพักเท้า 8X36.5 มม.	2	2		
92043A	92043-1358	PIN,12X37	สลัก 12X37 มม.	2	2		
92092	92092-1018-SP	BUSHING-RUBBER,8.4X20X18	บุชยาง	4	4		
92144	92144-1126	SPRING,STEP RETURN	สปริงพักเท้าหน้า	2	2		
92152	92152-1952	COLLAR,8.4X21X19	ปลอก 8.4X21X19 มม	2	2		
92152A	92152-1953	COLLAR,8.4X21X13	ปลอก 8.4X21X13 มม	2	2		
92154	92154-0951	BOLT,SOCKET,6X12	โบลท์ 6X12 มม.	2	2		
92161	92161-0232	DAMPER,STEP	ยางพักเท้าหลัง	2	2		
92161A	92161-0943	DAMPER,12.5X21X2	ลูกยาง	4	4		
92161B	92161-0944	DAMPER,12.5X20X4	ลูกยาง	4	4		
92161C	92161-1523	DAMPER	ลูกยาง	1	1		
92161D	92161-1702	DAMPER,21.5X27.5X16	ยางรอง	1	1		
92200	92200-1482	WASHER,22.5X33X2.3	แหวนรอง 22.5X33X2.3 มม.	2	2		
92200A	92200-1733	WASHER,8.5X19X1	แหวนรอง 8.5X19X1 มม.	4	4		
120	120CB0512	BOLT-SOCKET,5X12	โบลท์ 5X12 มม.	4	4		
120A	120CB0614	BOLT-SOCKET,6X14	โบลท์ 6X14 มม.	2	2		
130	130BB0840	BOLT-FLANGED,8X40	โบลท์ 8X40 มม.	2	2		
130A	130BB0845	BOLT-FLANGED,8X45	โบลท์ 8X45 มม.	2	2		
132	132BB0814	BOLT-FLANGED-SMALL,8X14	โบลท์ 8x14 มม.	2	2		
482	482EA7000	CIRCLIP-TYPE-E	คลิปล็อค E-7 มม.	2	2		

This catalog covers:

'19-'20 EN650 DKFA/DLF

Chassis-ตัวถัง

GROUP NO.

35

This page covers:

Front Fender(s)-บังโคลนหน้า

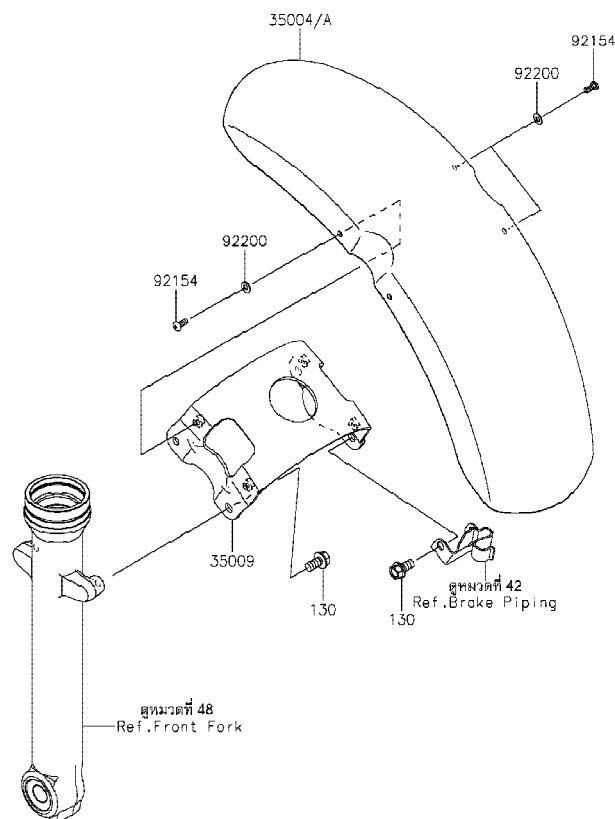

F2171

Ref No.	Part No. หมายเลขอะไหล่	Description-English ชื่ออะไหล่-อังกฤษ	Description-Thai ชื่ออะไหล่-ไทย	Quantity-EN650			
				'19 DKFA	'20 DLF		
35004	35004-0341-36T	FENDER-FRONT,M.M.C.GREEN	บังโคลนหน้า-สีเขียว	1			
35004A	35004-0341-660	FENDER-FRONT,M.S.BLACK	บังโคลนหน้า-สีดำ		1		
35009	35009-0039	BRACE	โครงบังโคลนหน้า	1	1		
92154	92154-1471	BOLT,SOCKET,5X12	bolt 5X12 มม.	4	4		
92200	92200-0973	WASHER,5.3X11X1	แหวนรอง 5.3X11X1 มม.	4	4		
130	130BA0816	BOLT-FLANGED,8X16	bolt 8X16 มม.	4	4		

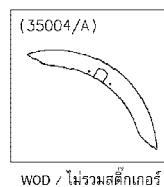

This catalog covers:

'19-'20 EN650 DKFA/DLF

Chassis-ตัวถัง

GROUP NO.

36

This page covers:

Rear Fender(s)-บังโคลนหลัง(1/2)

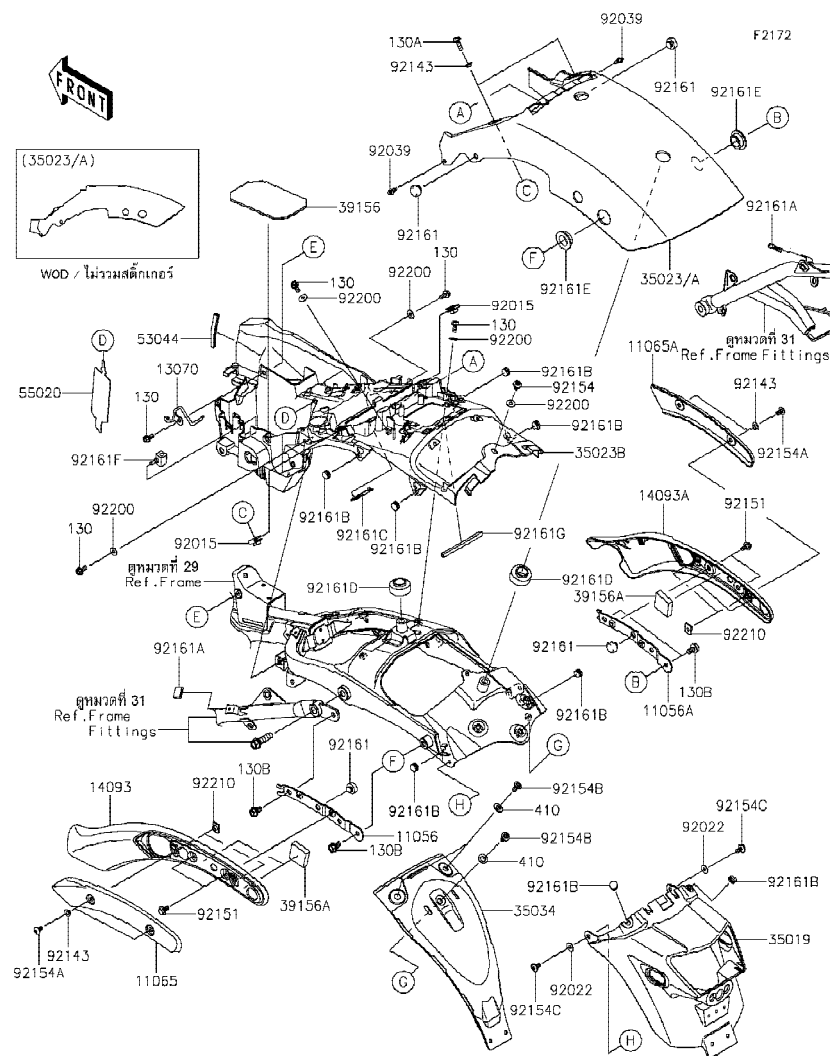

Ref No.	Part No. หมายเลขอะไหล่	Description-English ชื่ออะไหล่-อังกฤษ	Description-Thai ชื่ออะไหล่-ไทย	Quantity-EN650			
				'19 DKFA	'20 DLF		
11056	11056-3997	BRACKET,STRUT COVER,LH	ข้ายึดค้ำบังโคลนหลัง-ข้างซ้าย	1	1		
11056A	11056-3998	BRACKET,STRUT COVER,RH	ข้ายึดค้ำบังโคลนหลัง-ข้างขวา	1	1		
11065	11065-0864-18T	CAP,LH,F.S.BLACK	ฝาปิด-สีดำ	1	1		
11065A	11065-0865-18T	CAP,RH,F.S.BLACK	ฝาปิด-สีดำ	1	1		
13070	13070-0791	GUIDE	ปลอก	1	1		
14093	14093-0103-18T	COVER,STRUT,LH,F.S.BLACK	ค้ำบังโคลนหลังข้างซ้าย-สีดำ	1	1		
14093A	14093-0104-18T	COVER,STRUT,RH,F.S.BLACK	ค้ำบังโคลนหลังข้างขวา-สีดำ	1	1		
35019	35019-0595	FLAP	กันสาดบังโคลนหลัง	1	1		
35023	35023-0391-36T	FENDER-REAR,M.M.C.GREEN	บังโคลนหลัง-สีเขียว	1			
35023A	35023-0391-660	FENDER-REAR,M.S.BLACK	บังโคลนหลัง-สีดำ		1		
35023B	35023-0407	FENDER-REAR	บังโคลนหลัง	1	1		
35034	35034-0593	REINFORCE	โครงยึดบังโคลนหลัง	1	1		
39156	39156-1829	PAD	แผ่นรอง	1	1		
39156A	39156-1901	PAD,35X35X10	แผ่นรอง	4	4		
53044	53044-0584	TRIM,L=65	ขอบยาง L=65 มม.	1	1		
55020	55020-1881	GUARD	แผงกันบังโคลนหลัง	1	1		
92015	92015-1094	NUT,6MM	น็อตคัลลิป 6 มม.	2	2		
92022	92022-1093	WASHER,6.5X16X1.0	แหวนรอง 6X16X1 มม.	2	2		
92039	92039-0709	RIVET	หมุดย้ำ	2	2		
92143	92143-1331	COLLAR	ปลอกทรง	6	6		
92151	92151-1703	BOLT,FLANGED,6X13	โบลท์ 6 มม.	4	4		
92154	92154-0951	BOLT,SOCKET,6X12	โบลท์ 6X12 มม.	1	1		
92154A	92154-1484	BOLT,SOCKET,6X12	โบลท์ 6X12 มม.	4	4		
92154B	92154-1769	BOLT,SOCKET,8X14	โบลท์ 8X14 มม.	3	3		
92154C	92154-1788	BOLT,SOCKET,6X12	โบลท์ 6X12 มม.	2	2		
92161	92161-0855	DAMPER,10X20X8	ยางรอง	4	4		
92161A	92161-1472	DAMPER,15X21X5.5	ลูกยาง	2	2		
92161B	92161-1666	DAMPER,8X14X8.9	ยางรอง	8	8		
92161C	92161-1682	DAMPER,GPS HOLE	ยางรอง	1	1		
92161D	92161-1683	DAMPER	ยางรอง	2	2		

This catalog covers:

'19-'20 EN650 DKFA/DLF

Chassis-ตัวถัง

GROUP NO.

36

This page covers:

Rear Fender(s)-บังโคลนหลัง(2/2)

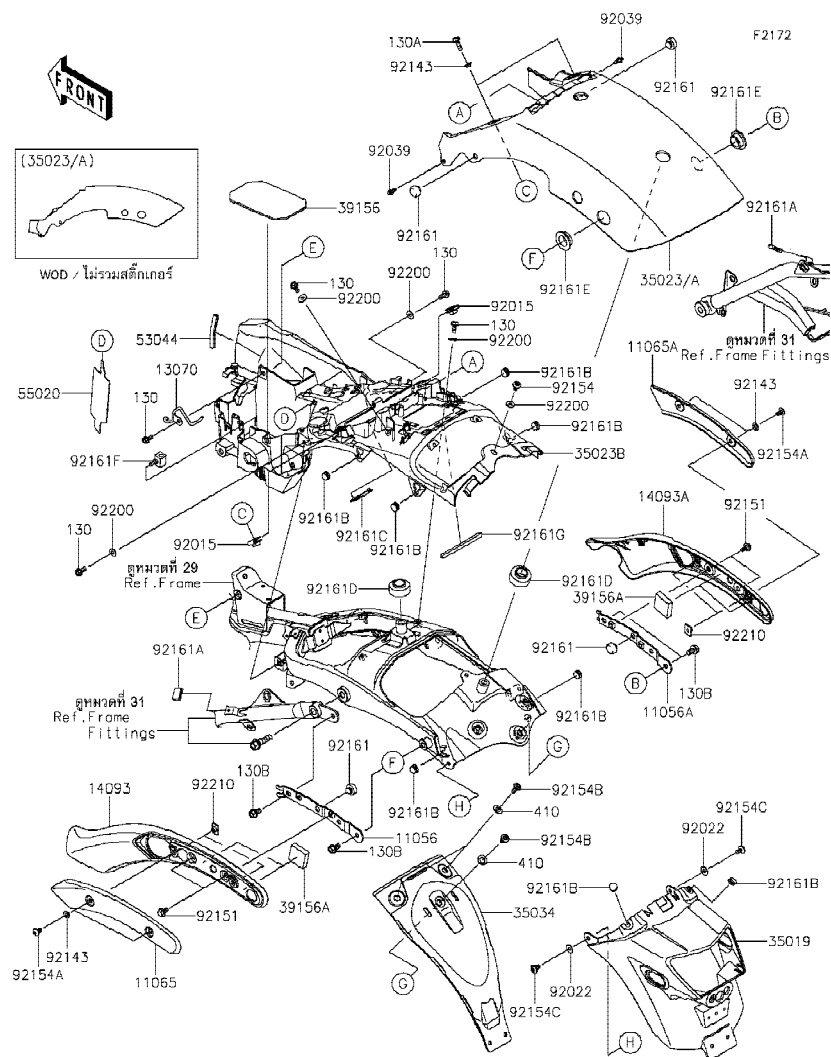

Ref No.	Part No. หมายเลขอะไหล่	Description-English ชื่ออะไหล่-อังกฤษ	Description-Thai ชื่ออะไหล่-ไทย	Quantity-EN650			
				'19 DKFA	'20 DLF		
92161E	92161-1693	DAMPER	ยางรอง	2	2		
92161F	92161-1760	DAMPER, TOOL WRENCH	ยางรองเครื่องมือ	1	1		
92161G	92161-1761	DAMPER, 7X6X100	ยางรอง	1	1		
92200	92200-0796	WASHER, 6.5X16X1.0	แหวนรอง 6.5X16X1.0 มม.	5	5		
92210	92210-1352	NUT, PLATE, 6MM	น็อต 6 มม.	4	4		
130	130BA0614	BOLT-FLANGED, 6X14	โบลท์ 6X14 มม.	5	5		
130A	130BA0618	BOLT-FLANGED, 6X18	โบลท์ 6X18 มม.	2	2		
130B	130BA0814	BOLT-FLANGED, 8X14	โบลท์ 8X14 มม.	4	4		
410	410AA1000	WASHER-PLAIN-SMALL, 10MM	แหวนรอง 10 มม.	3	3		

This catalog covers:

'19-'20 EN650 DKFA/DLF

Chassis-ตัวถัง

GROUP NO.

37

This page covers:

Stand(s)-ขาตั้ง

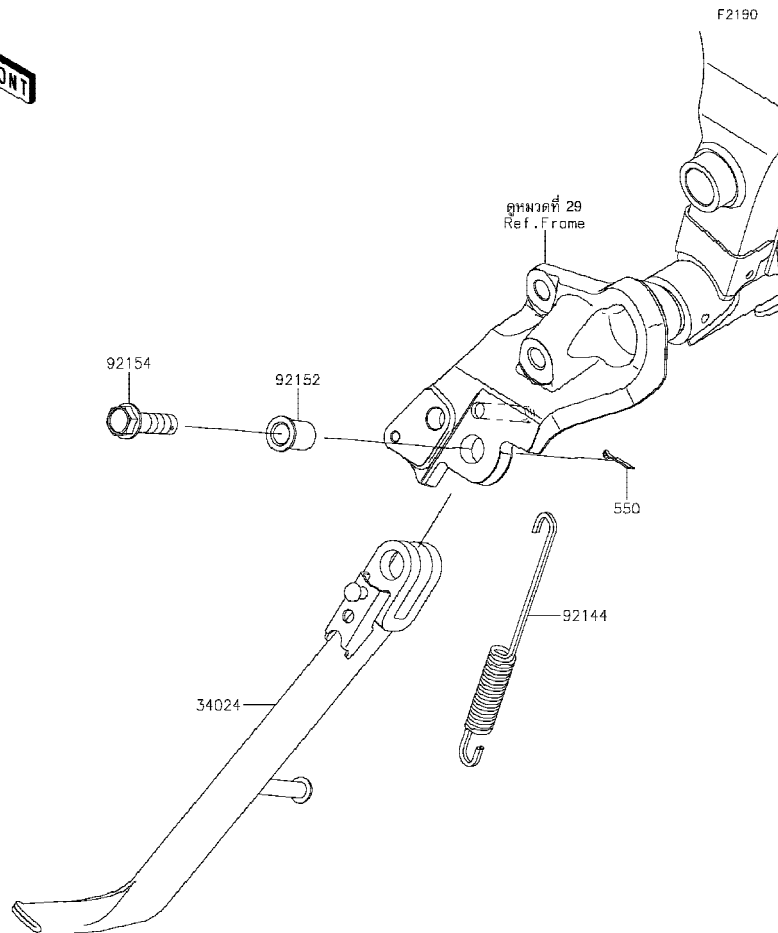

Ref No.	Part No. หมายเลขอะไหล่	Description-English ชื่ออะไหล่-อังกฤษ	Description-Thai ชื่ออะไหล่-ไทย	Quantity-EN650			
				'19 DKFA	'20 DLF		
34024	34024-0127	STAND-SIDE	ขาตั้งข้าง	1	1		
92144	92144-1818	SPRING,SIDE STAND	สปริงขาตั้งข้าง	1	1		
92152	92152-1914	COLLAR,10.2X15X20.1	ปลอก 10.2X15X20.1 มม.	1	1		
92154	92154-1539	BOLT,FLANGED,10X37	โบลท์ 10X37 มม.	1	1		
550	550AA2015	PIN-COTTER,2.0X15	พินล็อค 2.0X15 มม.	1	1		

This catalog covers:

'19-'20 EN650 DKFA/DLF

Chassis-ตัวถัง

GROUP NO.

38

This page covers:

Tires-ยางล้อ

F2210

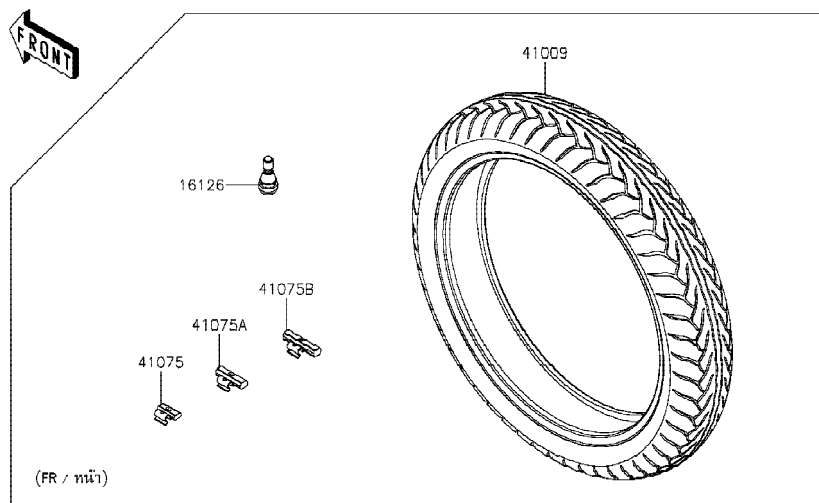

Ref No.	Part No. หมายเลขอะไหล่	Description-English ชื่ออะไหล่-อังกฤษ	Description-Thai ชื่ออะไหล่-ไทย	Quantity-EN650			
				'19 DKFA	'20 DLF		
16126	16126-1140	VALVE,TIRE	วาล์วเช็คลมยางล้อ	2	2		
41009	41009-0659	TIRE,FR,120/70R18(59H),D220F	ยางล้อหน้า 120/70R18(59H),D220F	1	1		
41009A	41009-0693	TIRE,RR,160/60ZR17(69H),D220ST	ยางล้อหลัง 160/60ZR17(69H),D220ST	1	1		
41075	41075-0007	BALANCER-WHEEL,10G,SILVER	ตะกั่วถ่วงล้อหนัก 10 กรัม	AR	AR		
41075A	41075-0008	BALANCER-WHEEL,20G,SILVER	ตะกั่วถ่วงล้อหนัก 20 กรัม	AR	AR		
41075B	41075-0009	BALANCER-WHEEL,30G,SILVER	ตะกั่วถ่วงล้อหนัก 30 กรัม	AR	AR		

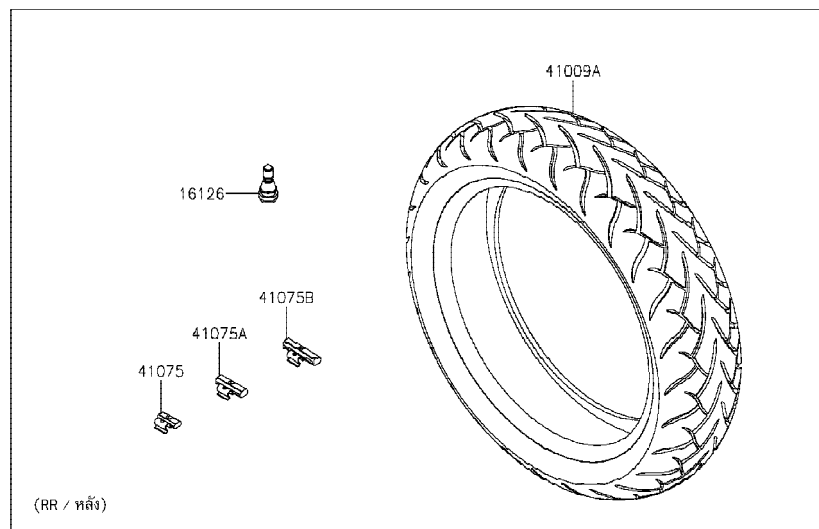

This catalog covers:

'19-'20 EN650 DKFA/DLF

Chassis-ตัวถัง

GROUP NO.

39

This page covers:

Front Hub-ดุมล้อหน้า

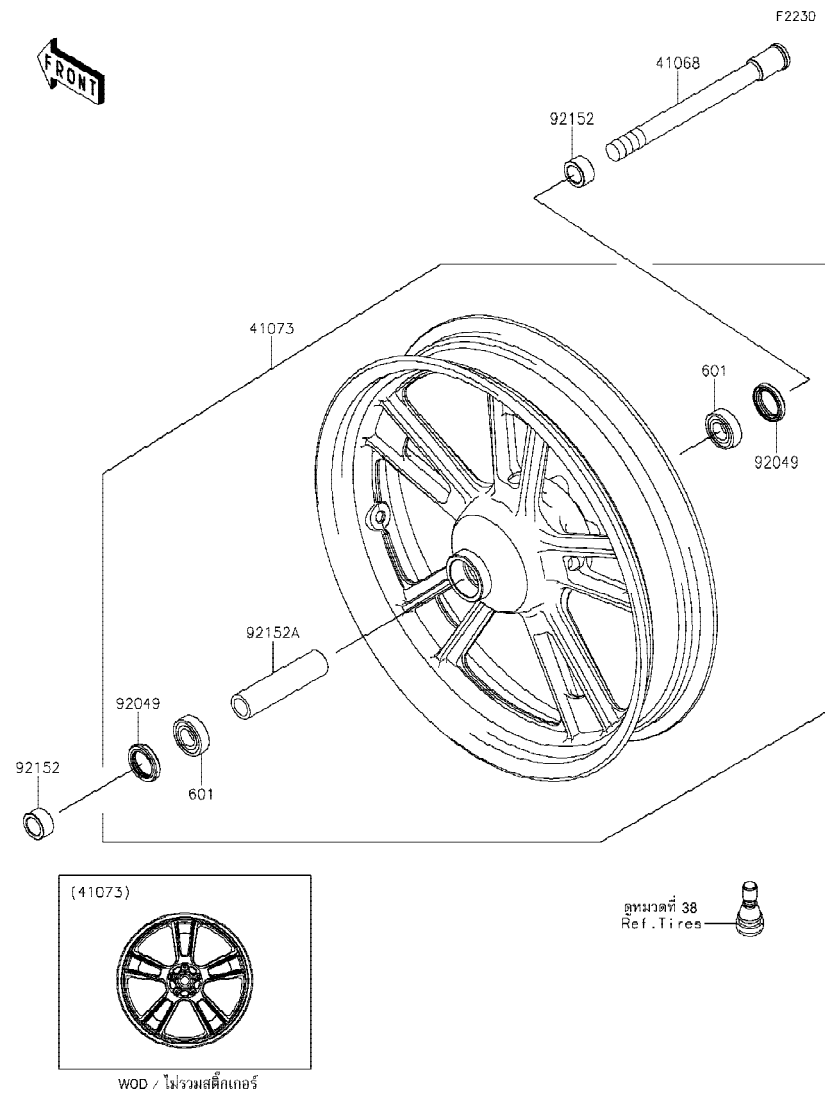

Ref No.	Part No. หมายเลขอะไหล่	Description-English ชื่ออะไหล่-อังกฤษ	Description-Thai ชื่ออะไหล่-ไทย	Quantity-EN650			
				'19 DKFA	'20 DLF		
41068	41068-0059	AXLE,FR	เพลาล้อหน้า	1	1		
41073	41073-0653-QT	WHEEL-ASSY,FR,G.BLACK	ล้อหน้า-สีดำ(ชุด)	1	1		
92049	92049-0130	SEAL-OIL,BJN30427	ซีลล้อหน้า	2	2		
92152	92152-0946	COLLAR,20X30X15.5	ปลอก 20X30X15.5 มม.	2	2		
92152A	92152-0958	COLLAR,20.2X28X115	ปลอก 20.2X28X115 มม.	1	1		
601	601B6004UU	BEARING-BALL,#6004UUC3	ตลับลูกปืน #6004UUC3	2	2		

This catalog covers:

'19-'20 EN650 DKFA/DLF

Chassis-ตัวถัง

GROUP NO.

40

This page covers:

Rear Hub-คูลล์หลัง

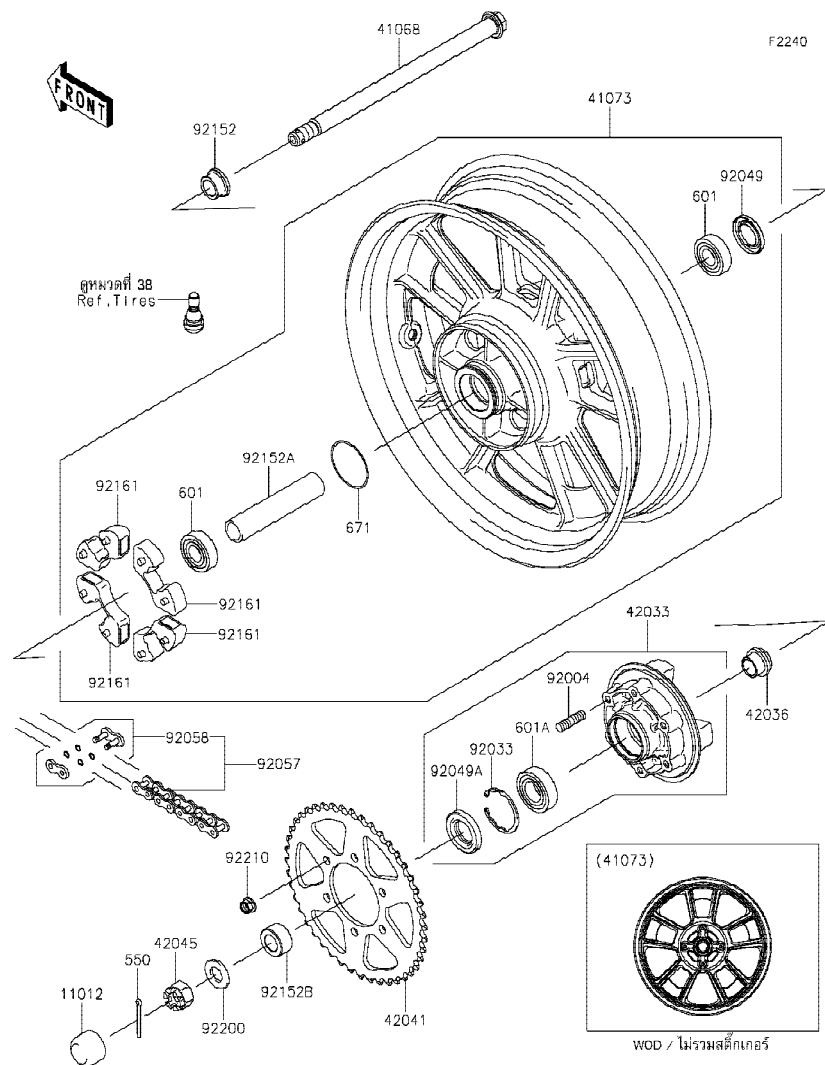

Ref No.	Part No.	Description-English	Description-Thai	Quantity-EN650			
				'19	'20	DKFA	DLF
11012	11012-1590	CAP,AXLE NUT	ฝาปิดน็อตเพลาล้อ	1	1		
41068	41068-0592	AXLE,RR,18X321.8	เพลาล้อหลัง 18X321.8 มม.	1	1		
41073	41073-0654-QT	WHEEL-ASSY,RR,G.BLACK	ล้อหลัง-สีดำ(ชุด)	1	1		
42033	42033-0570	COUPLING-ASSY,RR HUB	แป้นสเตอร์หลัง(ชุด)	1	1		
42036	42036-1251	SLEEVE,RR HUB,L=23	ปลอกแป้นสเตอร์หลัง	1	1		
42041	42041-0087	SPROCKET-HUB,46T	สเตอร์หลัง 46 T	1	1		
42045	42045-018	NUT,CASTLE,18MM	น็อตเพลาล้อ 18 มม.	1	1		
92004	92004-0048	STUD,10X19	โบลท์สตั๊ด 10X19 มม.	6	6		
92033	92033-1043	RING-SNAP,52MM	แหวนรอง 52 มม.	1	1		
92049	92049-0140	SEAL-OIL,28 47 5	ซีลล้อหลัง	1	1		
92049A	92049-1287	SEAL-OIL	ซีลแป้นสเตอร์	1	1		
92057	92057-0675	CHAIN,DRIVE,EK520MVXL3X120L	โซ่ขับ EK520MVXL3X120L	1	1		
92058	92058-0021	JOINT-CHAIN,DRIVE	ข้อต่อโซ่	1	1		
92152	92152-0302	COLLAR,RR AXLE,RH,L=17	บุช L=17 มม.	1	1		
92152A	92152-0748	COLLAR,20.2X28X133	ปลอกคูลล์ล้อหลัง	1	1		
92152B	92152-0751	COLLAR,20X35X18	บุช 20X35X18 มม.	1	1		
92161	92161-0342	DAMPER,SHOCK,RR HUB	ยางกันกระชาก	4	4		
92200	92200-0296	WASHER,19X36X3.2	แหวนรอง 19X36X3.2 มม.	1	1		
92210	92210-0276	NUT,LOCK,FLANGED,10MM	น็อตล็อก 10 มม.	6	6		
550	550AA4040	PIN-COTTER,4.0X40	พินล็อก 4.0X40 มม.	1	1		
601	601B6204UU	BEARING-BALL,6204UUC3	ดัดับลูกปืน #6204UUC3	2	2		
601A	601B6205UU	BEARING-BALL	ดัดับลูกปืน #6205UU	1	1		
671	671B2560	O RING,60MM	โอริง 60 มม.	1	1		

This catalog covers:

'19-'20 EN650 DKFA/DLF

Chassis-ตัวถัง

GROUP NO.

41

This page covers:

Brake Pedal-คันเหยียบเบรค

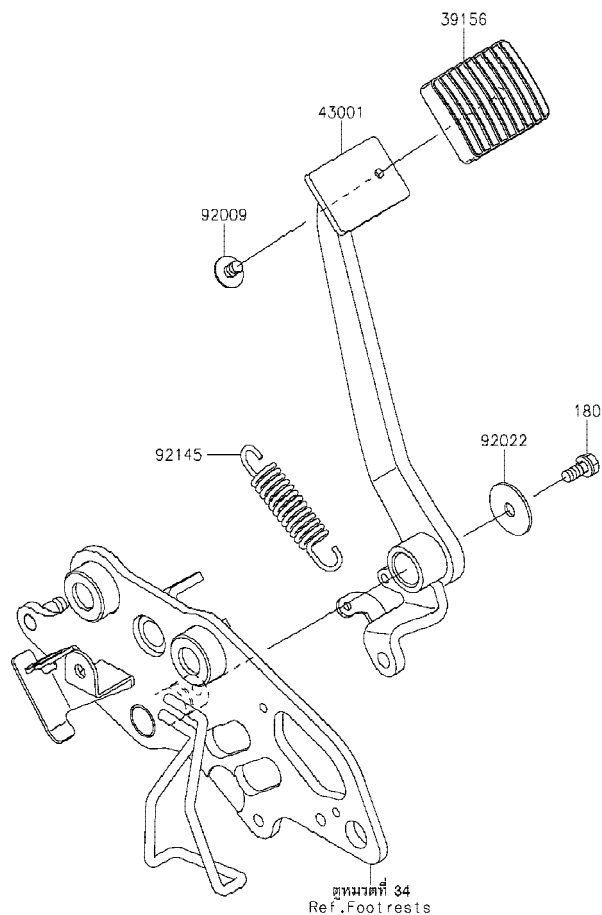

F2260

Ref No.	Part No. หมายเลขอะไหล่	Description-English ชื่ออะไหล่-อังกฤษ	Description-Thai ชื่ออะไหล่-ไทย	Quantity-EN650			
				'19 DKFA	'20 DLF		
39156	39156-1641	PAD	ยางรองคันเหยียบเบรค	1	1		
43001	43001-0733	LEVER-BRAKE,PEDAL	คันเหยียบเบรค	1	1		
92009	92009-1677	SCREW,6X8	สกรู 6X8 มม. สีดำ	1	1		
92022	92022-1392	WASHER,7X28X1.6,BLACK	แหวนรอง 7X28X1.6 มม.	1	1		
92145	92145-1158	SPRING,BRAKE PEDAL RETURN	สปริงคันเหยียบเบรค	1	1		
180	180BB0614	BOLT-UPSET-WS,6X14	bolt 6x14 มม.	1	1		

This catalog covers:

'19-'20 EN650 DKFA/DLF

Chassis-ตัวถัง

GROUP NO.

42

This page covers:

Brake Piping-ท่อน้ำมันเบรก

F 2262

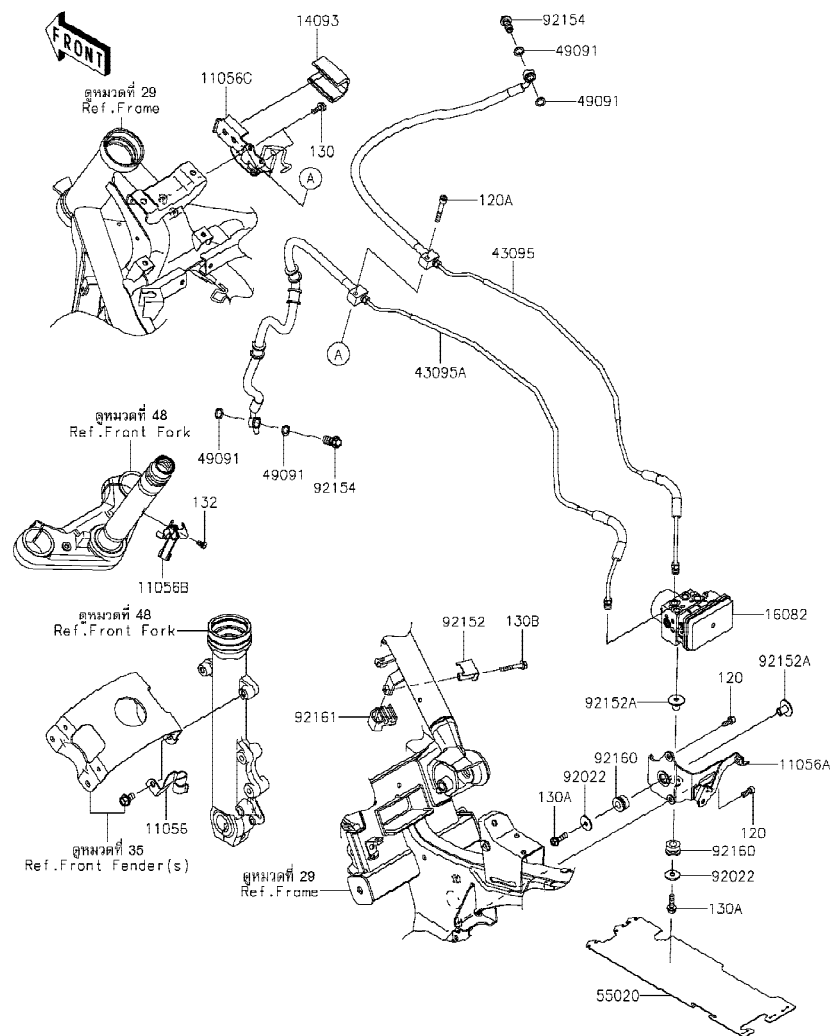

Ref No.	Part No. หมายเลขอะไหล่	Description-English ชื่ออะไหล่-อังกฤษ	Description-Thai ชื่ออะไหล่-ไทย	Quantity-EN650			
				'19	'20	DKFA	DLF
11056	11056-4120	BRACKET,FR FENDER	ขวยึดบังโคลนหน้า	1	1		
11056A	11056-4167	BRACKET,ABS UNIT	ขวยึด,ABS UNIT	1	1		
11056B	11056-4358	BRACKET,FORK UNDER HOLDER	ขวยึด	1	1		
11056C	11056-4376	BRACKET,BRAKE HOSE	ขวยึด	1	1		
14093	14093-0145	COVER,BRAKE HOSE BKT.	ฝาครอบ	1	1		
16082	16082-0781	PUMP-ASSY-OIL,ABS,WET	ปั๊มควบคุมน้ำมันเบรก,ABS	1	1		
43095	43095-0838	HOSE-BRAKE,ABS UNIT-M/CYL.	ท่อน้ำมันเบรก	1	1		
43095A	43095-0914	HOSE-BRAKE,ABS UNIT-FR CALIPER	ท่อน้ำมันเบรก	1	1		
49091	49091-0001	WASHER-SEAL,10.1X14.5X1.5	แหวนรอง 10.1X14.5X1.5 มม.	4	4		
55020	55020-1885	GUARD,ABS UNIT	แผงกันชุดควบคุมน้ำมันเบรก	1	1		
92022	92022-237	WASHER,6.5X22X1.6	แหวนรอง 6.5X22X1.6 มม.	2	2		
92152	92152-0996	COLLAR	ปลอก	1	1		
92152A	92152-2105	COLLAR,6.5X10X15.6	ปลอก 6.5X10X15.6 มม	2	2		
92154	92154-0732	BOLT,FLANGED,10X23	โบลท์ 10X23 มม.	2	2		
92160	92160-1141	DAMPER	ยางรอง	2	2		
92161	92161-0347	DAMPER,BRAKE PIPE	ยางรอง	1	1		
120	120CA0616	BOLT-SOCKET,6X16	โบลท์ 6X16 มม.	2	2		
120A	120CA0645	BOLT-SOCKET,6X45	โบลท์ 6X45 มม.	1	1		
130	130BA0616	BOLT-FLANGED,6X16	โบลท์ 6X16 มม.	2	2		
130A	130BA0622	BOLT-FLANGED,6X22	โบลท์ 6X22 มม.	2	2		
130B	130BB0635	BOLT-FLANGED,6X35	โบลท์ 6X35 มม.	1	1		
132	132BB0608	BOLT-FLANGED-SMALL,6X8	โบลท์ 6X8 มม.	1	1		

This catalog covers:

'19-'20 EN650 DKFA/DLF

Chassis-ตัวถัง

GROUP NO.

43

This page covers:

Front Master Cylinder- แม่ปั้มเบรคหน้า

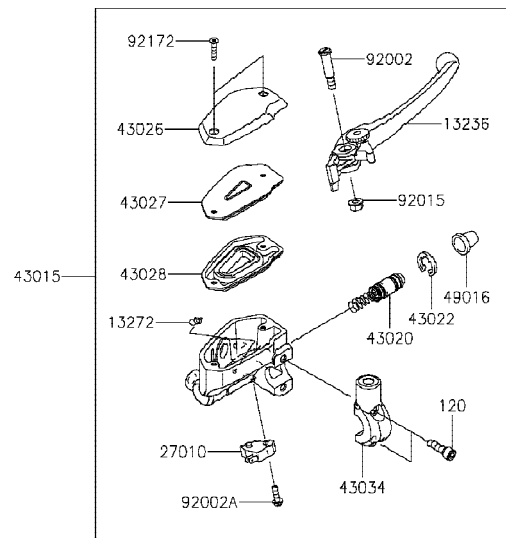

ดูหมวดที่ 48
Ref. Front Fork

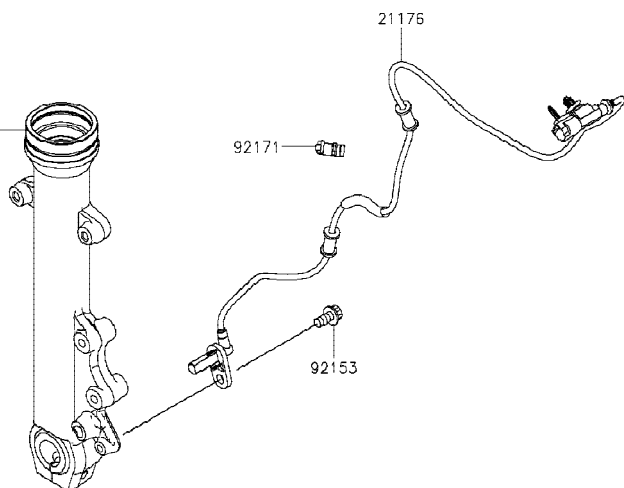

F2291

Ref No.	Part No. หมายเลขอะไหล่	Description-English ชื่ออะไหล่-อังกฤษ	Description-Thai ชื่ออะไหล่-ไทย	Quantity-EN650			
				'19 DKFA	'20 DLF		
13236	13236-0140	LEVER-COMP,FRONT BRAKE	ก้านมือเบรค	1	1		
13272	13272-0573	PLATE	แผ่นรอง	1	1		
21176	21176-0804	SENSOR,FR WHEEL SPEED	ตัววัดจาน ABS หน้า	1	1		
27010	27010-0762	SWITCH,BRAKE	สวิตช์ไฟเบรคหน้า	1	1		
43015	43015-0606	CYLINDER-ASSY-MASTER,FR	แม่ปั้มดิสเบรคหน้า(ชุด)	1	1		
43020	43020-1095	PISTON-COMP-BRAKE	ชุดซ่อมลูกสูบปั้ม	1	1		
43022	43022-1010	STOPPER-BRAKE,PISTON	คลิปล็อคลูกสูบปั้ม	1	1		
43026	43026-0019	CAP-BRAKE	ฝาปิดกระปุกแม่ปั้มเบรค	1	1		
43027	43027-0008	PLATE-DIAPHRAGM	แผ่นรองไดอะแฟรม	1	1		
43028	43028-0015	DIAPHRAGM	ไดอะแฟรม	1	1		
43034	43034-0049	HOLDER-BRAKE,MASTER CYLINDER	ขวยึดแม่ปั้มเบรค	1	1		
49016	49016-1044	COVER-SEAL,MASTER CYLINDER	ยางกันฝุ่นแม่ปั้ม	1	1		
92002	92002-1322	BOLT,LEVER SET,BLACK	โบลท์ยึดก้านเบรค	1	1		
92002A	92002-1323	BOLT,SCREW,4X12	โบลท์ 4X12 มม.	1	1		
92015	92015-1528	NUT,FLANGED,6MM	น็อต 6 มม.	1	1		
92153	92153-0327	BOLT,SOCKET,8X16	โบลท์ 8X16 มม.	1	1		
92171	92171-1819	CLAMP,BRAKE HOSE	เข็มขัดคล้องท่อ	1	1		
92172	92172-0320	SCREW,4X20	สกรู 4X20 มม.	2	2		
120	120CB0622	BOLT-SOCKET,6X22	โบลท์ 6X22 มม.	2	2		

This catalog covers:

'19-'20 EN650 DKFA/DLF

Chassis-ตัวถัง

GROUP NO.

44

This page covers:

Front Brake-เบรคหน้า

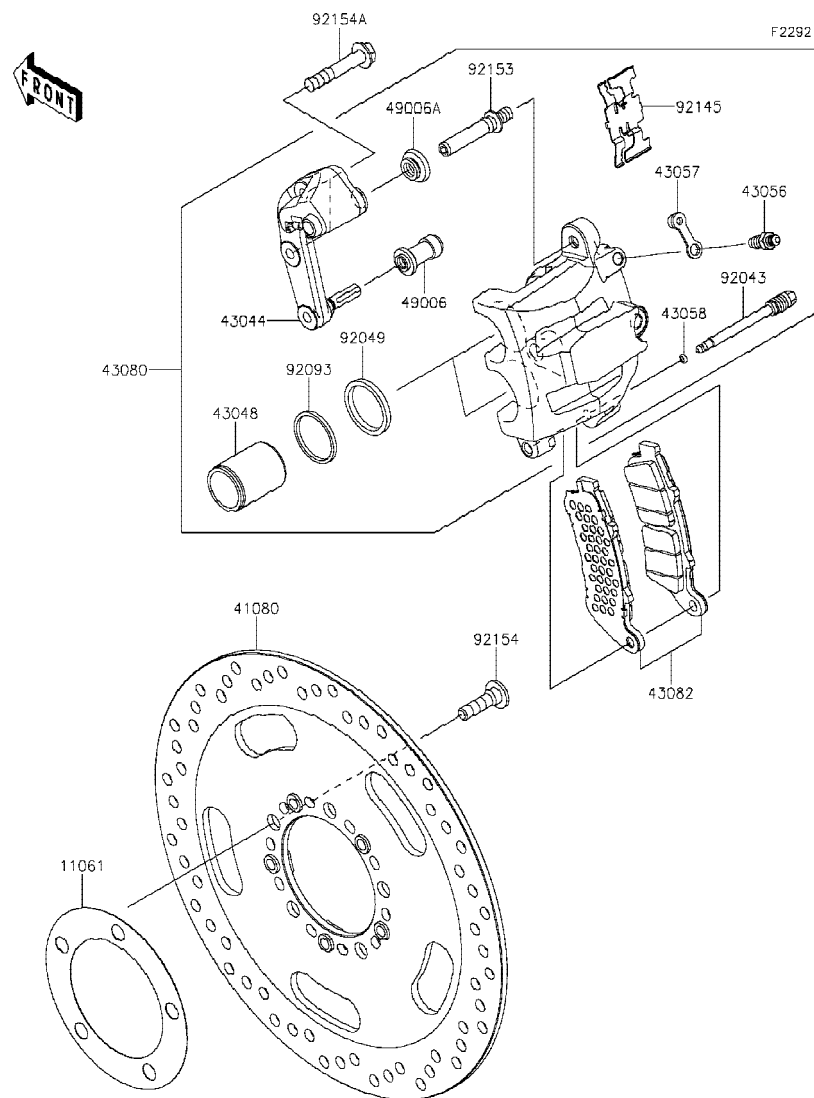

Ref No.	Part No. หมายเลขอะไหล่	Description-English ชื่ออะไหล่-อังกฤษ	Description-Thai ชื่ออะไหล่-ไทย	Quantity-EN650			
				'19 DKFA	'20 DLF		
11061	11061-0029	GASKET,DISC PLATE	ปะเก็นจานดิสเบรค	1	1		
41080	41080-0626-11H	DISC,FR,W/R,BLACK	จานดิสเบรคหน้า-สีดำ	1	1		
43044	43044-0077	HOLDER-COMP-CALIPER	ขวยึดก้ามดิสเบรคหน้า	1	1		
43048	43048-0026	PISTON-CALIPER	ลูกสูบก้ามเบรค	2	2		
43056	43056-1055	BREATHER	สกปรูไล่อากาศ	1	1		
43057	43057-1001	CAP-BREATHER	ยางปิดสกปรูไล่อากาศ	1	1		
43058	43058-1100	RING,STOPPER	แหวนรอง	1	1		
43080	43080-0153-DJ	CALIPER-SUB-ASSY,FR,BLACK	ก้ามดิสเบรคหน้า-สีดำ(ชุด)	1	1		
43082	43082-0169	PAD-ASSY-BRAKE	ผ้าดิสเบรค	1	1		
49006	49006-1088	BOOT,CALIPER	ยางกันฝุ่นสลักก้ามเบรค	1	1		
49006A	49006-1242	BOOT,CALIPER	ยางกันฝุ่นสลักก้ามเบรค	1	1		
92043	92043-0824	PIN,HANGER	สลัก	1	1		
92049	92049-1331	SEAL-OIL,PISTON	ซีลลูกสูบเบรค	2	2		
92093	92093-1272	SEAL,PISTON	ซีลกันฝุ่นลูกสูบเบรค	2	2		
92145	92145-1632	SPRING,PAD	สปริงล๊อคผ้าเบรค	1	1		
92153	92153-1872	BOLT	โบลท์	1	1		
92154	92154-0844	BOLT,SOCKET,8X30	โบลท์ 8X30 มม.	5	5		
92154A	92154-1706	BOLT,FLANGED,8X45	โบลท์ 8X45 มม.	2	2		

This catalog covers:

'19-'20 EN650 DKFA/DLF

Chassis-ตัวถัง

GROUP NO.

45

This page covers:

Rear Master Cylinder-แม่ปั้มเบรคหลัง(1/2)

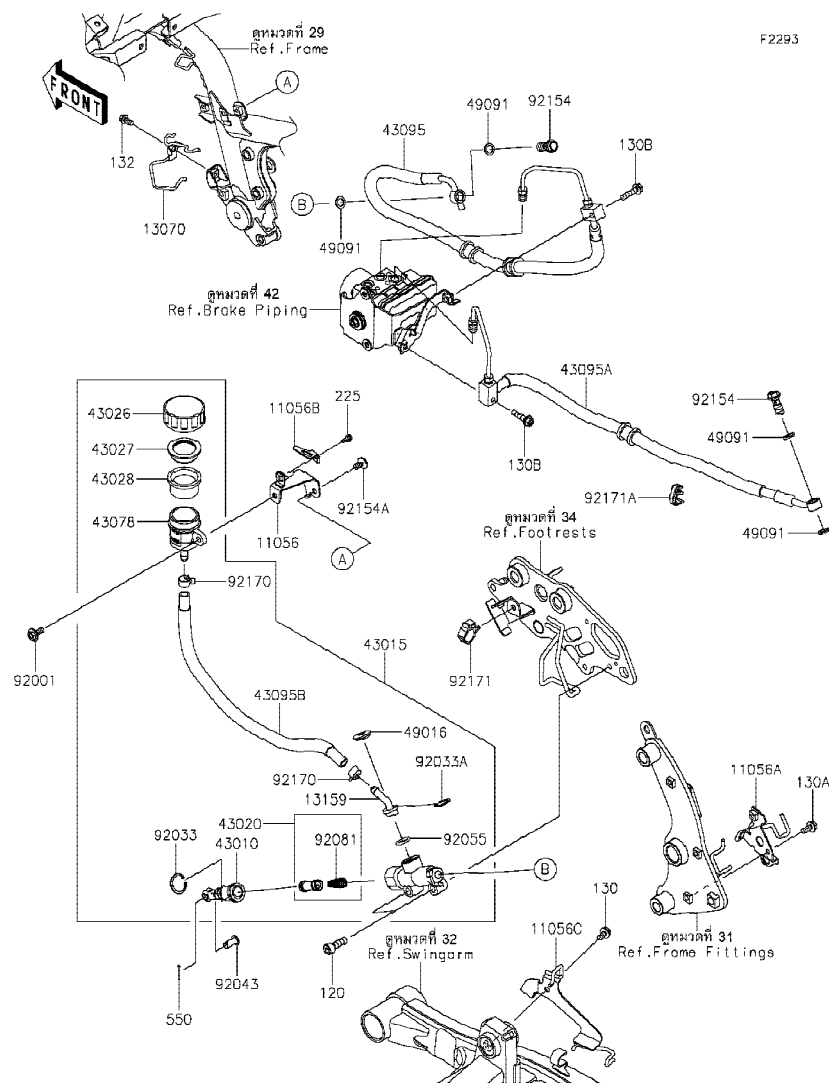

Ref No.	Part No. หมายเลขอะไหล่	Description-English ชื่ออะไหล่-อังกฤษ	Description-Thai ชื่ออะไหล่-ไทย	Quantity-EN650			
				'19 DKFA	'20 DLF		
11056	11056-4104	BRACKET,RESERVOIR	ขายึดกระปุกน้ำมันเบรค	1	1		
11056A	11056-4107	BRACKET,SWINGARM BKT.	ขายึด	1	1		
11056B	11056-4117	BRACKET,TAMPERPROOF	ขายึด	1	1		
11056C	11056-4444	BRACKET,SWINGARM,RH	ขายึด	1	1		
13070	13070-0779	GUIDE,RR M/CYL. HOSE	ปลอก	1	1		
13159	13159-0008	CONNECTOR	ข้อต่อ	1	1		
43010	43010-0016	ROD-ASSY-BRAKE	ขาต่อแม่ปั้มเบรค	1	1		
43015	43015-0607	CYLINDER-ASSY-MASTER,RR	แม่ปั้มดิสเบรคหลัง(ชุด)	1	1		
43020	43020-1057	PISTON-COMP-BRAKE	ชุดซ่อมลูกสูบปั้ม	1	1		
43026	43026-0009	CAP-BRAKE	ฝาปิดกระปุกน้ำมันเบรค	1	1		
43027	43027-1053	PLATE-DIAPHRAGM	แผ่นรองยางไดอะแฟรม	1	1		
43028	43028-1065	DIAPHRAGM	ไดอะแฟรมกระปุกน้ำมันเบรค	1	1		
43078	43078-0040	RESERVOIR	กระปุกน้ำมันเบรคหลัง	1	1		
43095	43095-0840	HOSE-BRAKE,ABS UNIT-RR M/CYL.	ท่อน้ำมันเบรค	1	1		
43095A	43095-0841	HOSE-BRAKE,ABS UNIT-RR CALIPER	ท่อน้ำมันเบรค	1	1		
43095B	43095-0859	HOSE-BRAKE	ท่อน้ำมันเบรค	1	1		
49016	49016-1147	COVER-SEAL	ฝาปิดแม่ปั้มเบรค	1	1		
49091	49091-0001	WASHER-SEAL,10.1X14.5X1.5	แหวนรอง 10.1X14.5X1.5 มม.	4	4		
92001	92001-1860	BOLT,W/P,6X16	โบลท์ 6X16 มม.	1	1		
92033	92033-0079	RING-SNAP,20.9X24.6X1.2	แหวนล็อก 20.9X24.6X1.2 มม.	1	1		
92033A	92033-1186	RING-SNAP,20.5MM	แหวนล็อก 20.5 มม.	1	1		
92043	92043-0182	PIN	สลัก	1	1		
92055	92055-0741	RING-O,14.8X2.4	โอริง 14.8X2.4 มม.	1	1		
92081	92081-1737	SPRING,MASTER CYLINDER	สปริงลูกสูบเบรค	1	1		
92154	92154-0732	BOLT,FLANGED,10X23	โบลท์ 10X23 มม.	2	2		
92154A	92154-0951	BOLT,SOCKET,6X12	โบลท์ 6X12 มม.	1	1		
92170	92170-1091	CLAMP,HOSE	คลิปรัดท่อน้ำมันเบรค	2	2		
92171	92171-0316	CLAMP,BRAKE HOSE	คลิปล็อกท่อน้ำมันเบรค	1	1		
92171A	92171-1819	CLAMP,BRAKE HOSE	เข็มขัดคล้องท่อ	1	1		
120	120CB0825	BOLT-SOCKET,8X25	โบลท์ 8X25 มม.	2	2		

'19~'20 EN650 DKFA/DLF

Chassis-ตัวถัง

45

Rear Master Cylinder-แม่ปั้มเบรคหลัง(2/2)

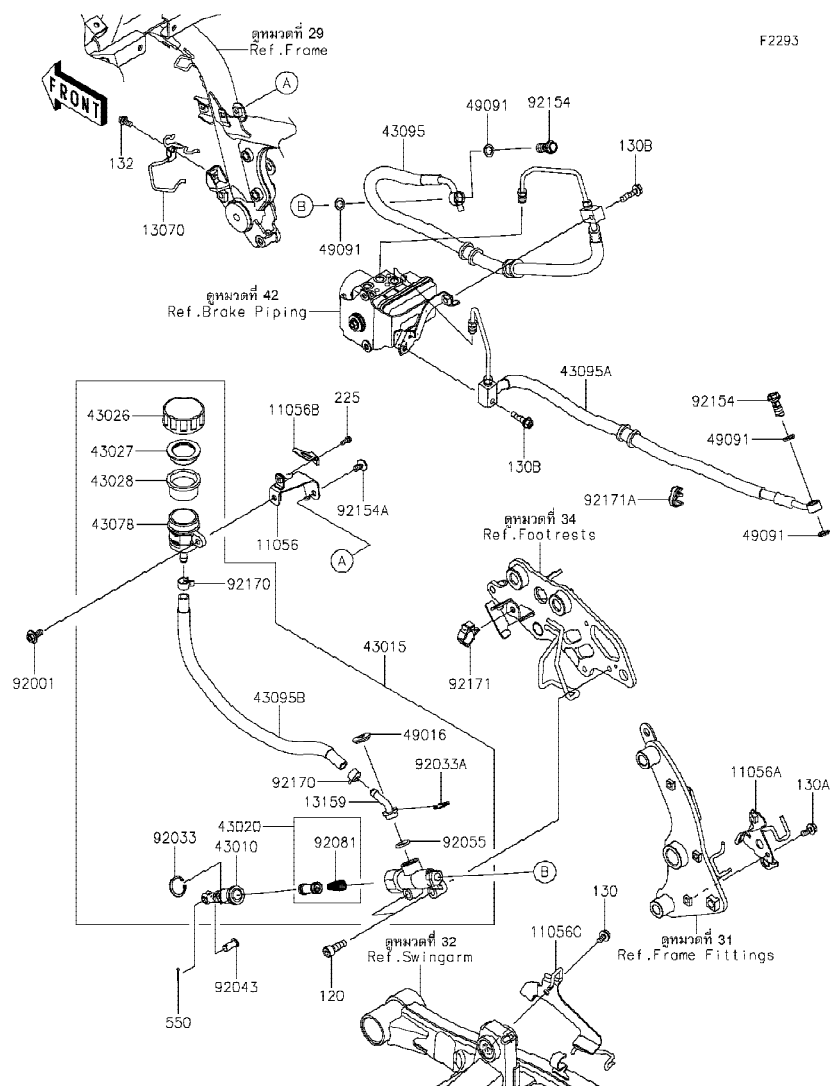

Ref No.	Part No. หมายเลขอะไหล่	Description-English ชื่ออะไหล่-อังกฤษ	Description-Thai ชื่ออะไหล่-ไทย	Quantity-EN650			
				'19	'20		
				DKFA	DLF		
130	130BA0612	BOLT-FLANGED,6X12	โบลท์ 6X12 มม.	1	1		
130A	130BA0614	BOLT-FLANGED,6X14	โบลท์ 6X14 มม.	1	1		
130B	130BA0625	BOLT-FLANGED,6X25	โบลท์ 6X25 มม.	2	2		
132	132BB0612	BOLT-FLANGED-SMALL,6X12	โบลท์ 6X12 มม.	1	1		
225	225AB0412	SCREW-PAN-WSP-CROS,4X12	สกรู 4X12 มม.	1	1		
550	550AA2015	PIN-COTTER,2.0X15	พินล๊อค 2.0X15 มม.	1	1		

This catalog covers:

'19-'20 EN650 DKFA/DLF

Chassis-ตัวถัง

GROUP NO.

46

This page covers:

Rear Brake-เบรคหลัง

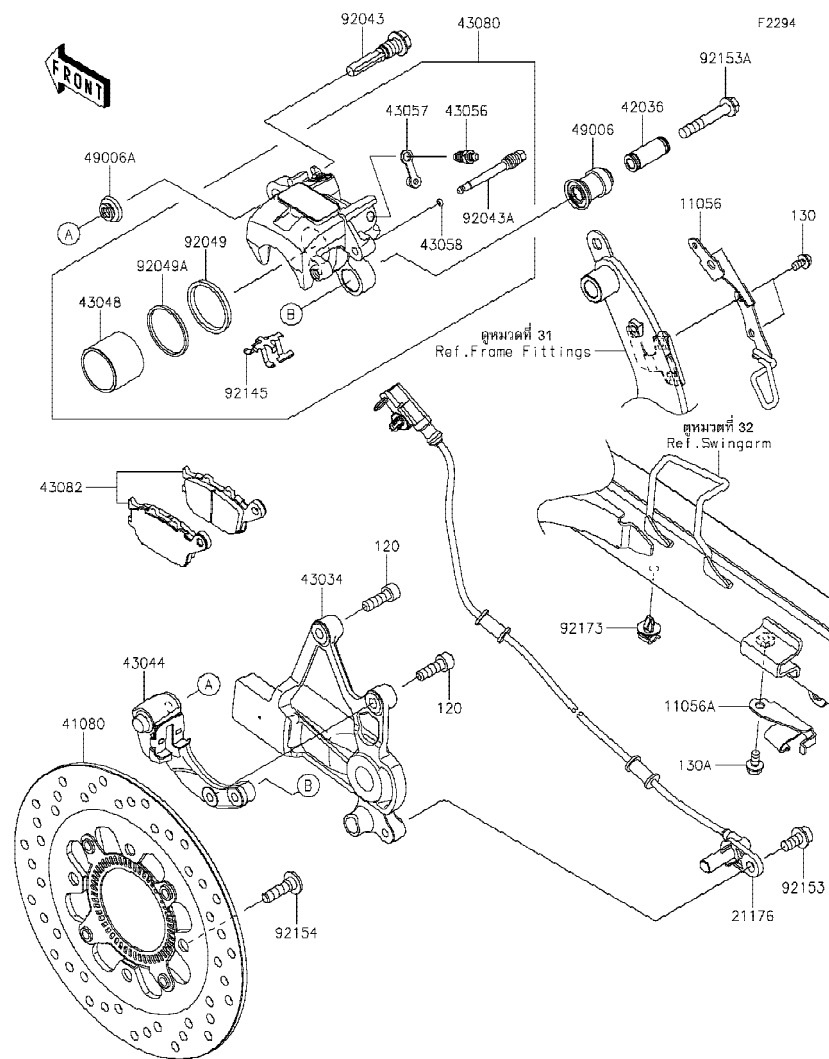

Ref No.	Part No. หมายเลขอะไหล่	Description-English ชื่ออะไหล่-อังกฤษ	Description-Thai ชื่ออะไหล่-ไทย	Quantity-EN650			
				'19 DKFA	'20 DLF		
11056	11056-4199	BRACKET,SENSOR	ขายึด,SENSOR	1	1		
11056A	11056-4200	BRACKET,SWINGARM,LWR	ขายึด,SWINGARM,LWR	1	1		
21176	21176-0781	SENSOR,RR WHEEL SPEED	ตัววัดจาน ABS หลัง	1	1		
41080	41080-0628-11H	DISC,RR,W/R,BLACK	จานดิสเบรคหลัง-สีดำ	1	1		
42036	42036-0050	SLEEVE	ปลอกทรง	1	1		
43034	43034-0137	HOLDER-BRAKE,RR	ขายึดก้ามเบรคหลัง	1	1		
43044	43044-0080	HOLDER-COMP-CALIPER	ขายึดก้ามดิสเบรคหลัง	1	1		
43048	43048-0008	PISTON-CALIPER	ลูกสูบก้ามเบรค	1	1		
43056	43056-1055	BREATHER	สกรูไล่อากาศ	1	1		
43057	43057-1001	CAP-BREATHER	ยางปิดสกรูไล่อากาศ	1	1		
43058	43058-1100	RING,STOPPER	แหวนรอง	1	1		
43080	43080-0156-DJ	CALIPER-SUB-ASSY,RR,BLACK	ก้ามดิสเบรคหลัง-สีดำ(ชุด)	1	1		
43082	43082-0155	PAD-ASSY-BRAKE	ผ้าดิสเบรค	1	1		
49006	49006-0058	BOOT	ยางกันฝุ่นสลักก้ามเบรค	1	1		
49006A	49006-1242	BOOT,CALIPER	ยางกันฝุ่นสลักก้ามเบรค	1	1		
92043	92043-0137	PIN	สลัก	1	1		
92043A	92043-0820	PIN,HANGER	สลัก	1	1		
92049	92049-1449	SEAL-OIL	ซีลลูกสูบเบรค	1	1		
92049A	92049-1450	SEAL-OIL	ซีลกันฝุ่นลูกสูบเบรค	1	1		
92145	92145-0493	SPRING,PAD	สปริง	1	1		
92153	92153-0327	BOLT,SOCKET,8X16	โบลท์ 8X16 มม.	1	1		
92153A	92153-1826	BOLT,FLANGED	โบลท์	1	1		
92154	92154-0844	BOLT,SOCKET,8X30	โบลท์ 8X30 มม.	4	4		
92173	92173-1022	CLAMP,CABLE CLIP	คลิปรัด	1	1		
120	120CB0825	BOLT-SOCKET,8X25	โบลท์ 8X25 มม.	2	2		
130	130BA0510	BOLT-FLANGED,5X10	โบลท์ 5X10 มม.	2	2		
130A	130BA0612	BOLT-FLANGED,6X12	โบลท์ 6X12 มม.	1	1		

This catalog covers:

'19-'20 EN650 DKFA/DLF

Chassis-ตัวถัง

GROUP NO.

47

This page covers:

Handlebar-แฮนด์เล็บบาร์(1/2)

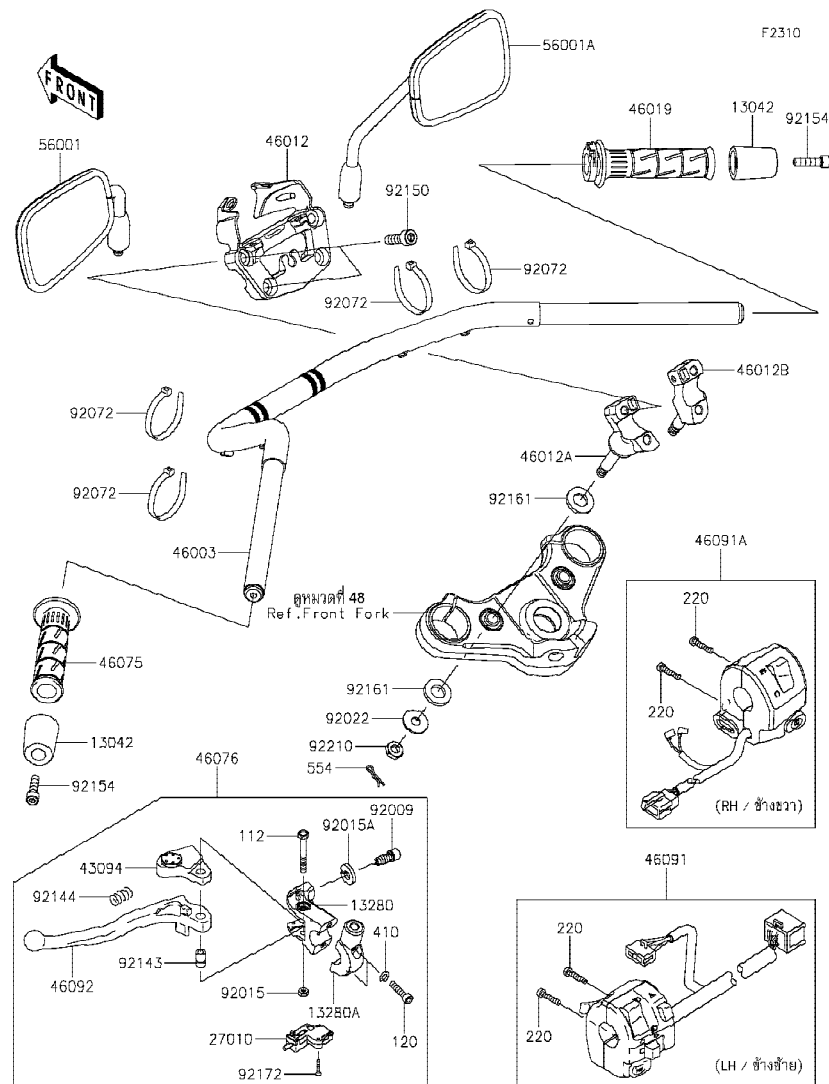

Ref No.	Part No. หมายเลขอะไหล่	Description-English ชื่ออะไหล่-อังกฤษ	Description-Thai ชื่ออะไหล่-ไทย	Quantity-EN650			
				'19 DKFA	'20 DLF		
13042	13042-5002	WEIGHT,HANDLE	น้ำหนักถ่วงแฮนด์	2	2		
13280	13280-0306	HOLDER,CLUTCH LEVER	ขายึดก้านบีบคลัช	1	1		
13280A	13280-0307	HOLDER,CLUTCH LEVER	ขายึดก้านบีบคลัชตัวใน	1	1		
27010	27010-0729	SWITCH,CLUTCH	สวิทช์คลัช	1	1		
43094	43094-0556	ADJUSTER,CLUTCH LEVER	ตัวปรับก้านบีบคลัช	1	1		
46003	46003-0636-18R	HANDLE,F.S.BLACK	แฮนด์เล็บบาร์-สีดำ	1	1		
46012	46012-0350-18R	HOLDER-HANDLE,UPP,F.S.BLACK	ปะกับแฮนด์ตัวบน-สีดำ	1	1		
46012A	46012-0351-18R	HOLDER-HANDLE,LWR,LH,F.S.BLK	ปะกับแฮนด์ตัวล่างข้างซ้าย-สีดำ	1	1		
46012B	46012-0352-18R	HOLDER-HANDLE,LWR,RH,F.S.BLK	ปะกับแฮนด์ตัวล่างข้างขวา-สีดำ	1	1		
46019	46019-0060	GRIP-ASSY,THROTTLE	ปลอกเร่ง	1	1		
46075	46075-0564	GRIP,HANDLE,LH	ปลอกมือ-ข้างซ้าย	1	1		
46076	46076-0081	LEVER-ASSY-GRIP,CLUTCH	ก้านบีบคลัช(ชุด)	1	1		
46091	46091-0292	HOUSING-ASSY-CONTROL,LH	สวิทช์แฮนด์-ข้างซ้าย	1	1		
46091A	46091-0363	HOUSING-ASSY-CONTROL,RH	สวิทช์แฮนด์-ข้างขวา	1	1		
46092	46092-0031	LEVER-GRIP,CLUTCH	ก้านบีบคลัช	1	1		
56001	56001-0310	MIRROR-ASSY,LH	กระจกมองหลัง-ข้างซ้าย	1	1		
56001A	56001-0311	MIRROR-ASSY,RH	กระจกมองหลัง-ข้างขวา	1	1		
92009	92009-1134	SCREW,CABLE ADJUST,8MM,BLK	สกรูปรับสาย 8 มม.	1	1		
92015	92015-1191	NUT,LOCK,6MM,BLK	น็อตล็อก 6 มม.	1	1		
92015A	92015-1197	NUT,CABLE ADJUST LOCK,8MM,BLK	น็อตล็อกสกรูปรับสาย 8 มม.	1	1		
92022	92022-1088	WASHER,10.2X28X2	แหวนรอง 10.2X28X2 มม.	2	2		
92072	92072-1293	BAND,L=140	เข็มขัดรัดสายไฟ L=140 มม.	4	4		
92143	92143-1379	COLLAR	ปลอกกรองโบลท์	1	1		
92144	92144-1467	SPRING	สปริง	1	1		
92150	92150-1690	BOLT,SOCKET,10X30	โบลท์ 10X30 มม.	4	4		
92154	92154-0440	BOLT,SOCKET,8X30	โบลท์ 8X30 มม.	2	2		
92161	92161-1659	DAMPER,16.2X30X4	ยางรอง	4	4		
92172	92172-0183	SCREW,3X16	สกรู 3X16 มม.	2	2		
92210	92210-0784	NUT,LOCK,10MM	น็อตล็อก 10 มม.	2	2		
112	112BB0645	BOLT-UPSET,6X45	โบลท์ 6X45 มม.	1	1		

This catalog covers:

'19-'20 EN650 DKFA/DLF

Chassis-ตัวถัง

GROUP NO.

47

This page covers:

Handlebar-แฮนด์เดิลบาร์(2/2)

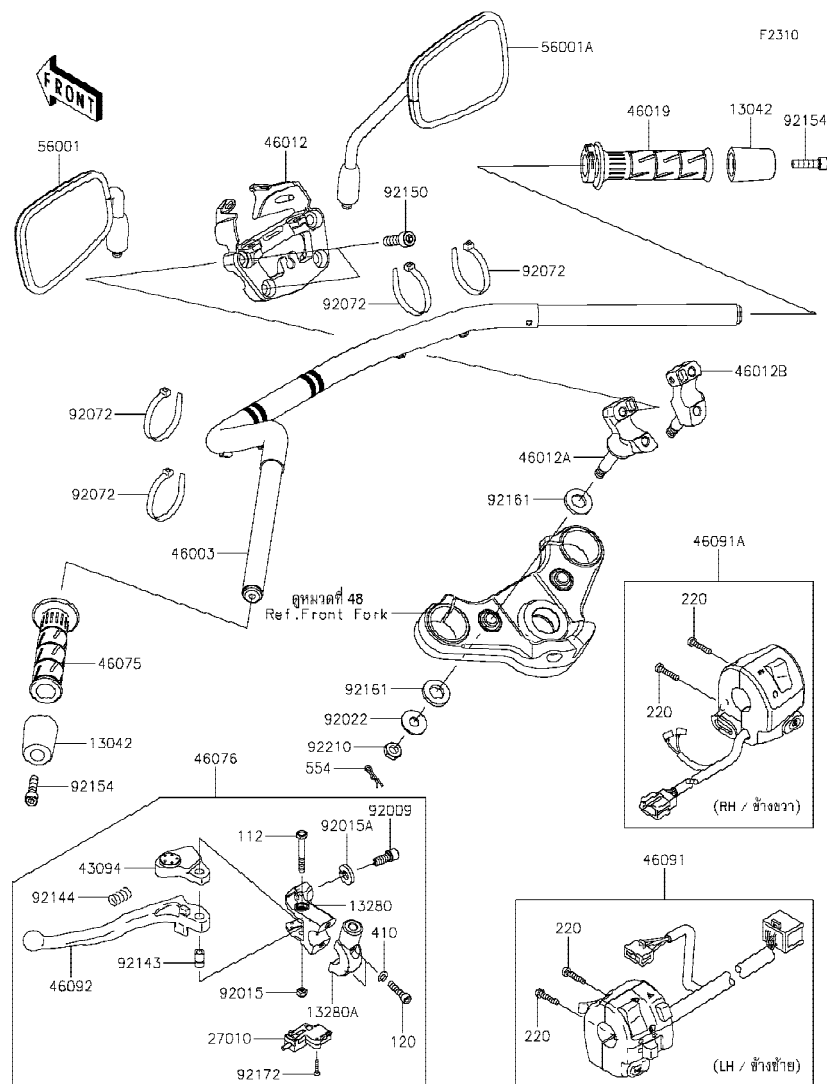

Ref No.	Part No. หมายเลขอะไหล่	Description-English ชื่ออะไหล่-อังกฤษ	Description-Thai ชื่ออะไหล่-ไทย	Quantity-EN650			
				'19 DKFA	'20 DLF		
120	120CB0625	BOLT-SOCKET,6X25	โบลท์ 6X25 มม.	2	2		
220	220AB0525	SCREW-PAN-CROS,5X25	สกรู 5X25 มม.	4	4		
410	410AB0600	WASHER-PLAIN-SMALL,6MM	แหวนรอง 6 มม.	2	2		
554	554DB0800	PIN-SNAP	พินคัลป	2	2		

This catalog covers:

'19-'20 EN650 DKFA/DLF

Chassis-ตัวถัง

GROUP NO.

48

This page covers:

Front Fork-โช้คอัพหน้า

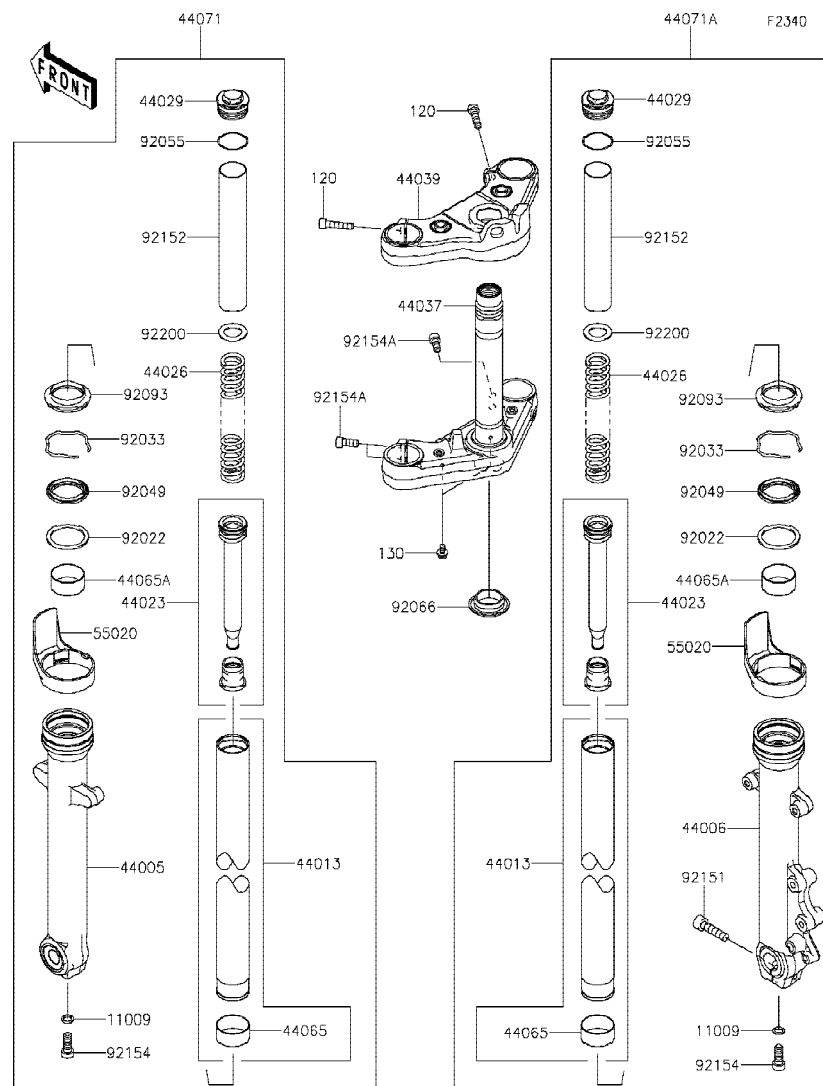

Ref No.	Part No. หมายเลขอะไหล่	Description-English ชื่ออะไหล่-อังกฤษ	Description-Thai ชื่ออะไหล่-ไทย	Quantity-EN650			
				'19 DKFA	'20 DLF		
11009	11009-1325	GASKET,10.5X15X1.5	แหวนปะเก็น	2	2		
44005	44005-0101-32A	PIPE-LEFT FORK OUTER,S.BLACK	กระบอกโช้คอัพหน้าข้างซ้าย-สีดำ	1	1		
44006	44006-0101-32A	PIPE-RIGHT FORK OUTER,S.BLACK	กระบอกโช้คอัพหน้าข้างขวา-สีดำ	1	1		
44013	44013-0270	PIPE-FORK INNER	แกนโช้คอัพหน้า	2	2		
44023	44023-0133	CYLINDER-SET-FORK	ไส้โช้คอัพหน้า	2	2		
44026	44026-0196	SPRING-FRONT FORK	สปริงโช้คอัพหน้า	2	2		
44029	44029-0005	SEAT-FORK SPRING	น็อตปิดแกนโช้ค	2	2		
44037	44037-0150-18R	HOLDER-FORK UNDER,F.S.BLACK	แผงคอลล่า-สีดำ	1	1		
44039	44039-0146-21	HOLDER-FORK UPPER,F.BLACK	แผงคอบบน-สีดำ	1	1		
44065	44065-0014	BUSHING-FRONT FORK,INNER TUBE	บุชโช้คอัพหน้า	2	2		
44065A	44065-1115	BUSHING-FRONT FORK,OUTER TUB	บุชโช้คอัพหน้า-ตัวนอก	2	2		
44071	44071-0988-32A	DAMPER-ASSY,FORK,LH,S.BLACK	โช้คอัพหน้าข้างซ้าย-สีดำ(ชุด)	1	1		
44071A	44071-0990-32A	DAMPER-ASSY,FORK,RH,S.BLACK	โช้คอัพหน้าข้างขวา-สีดำ(ชุด)	1	1		
55020	55020-0872	GUARD,FORK	กระบ้งโช้ค	2	2		
92022	92022-1298	WASHER,FORK OUTER TUBE	แหวนรองซิลโช้ค	2	2		
92033	92033-1036	RING-SNAP	คลิปล็อค	2	2		
92049	92049-0073	SEAL-OIL	ซีลโช้คอัพหน้า	2	2		
92055	92055-1321	RING-O	โอริง	2	2		
92066	92066-0817	PLUG	ฝาปิด	1	1		
92093	92093-1472	SEAL,FORK OUTER TUBE	ยางกันฝุ่นซิลโช้ค	2	2		
92151	92151-1357	BOLT,SOCKET,10X40	โบลท์ 10X40 มม.	1	1		
92152	92152-2153	COLLAR	ปลอก	2	2		
92154	92154-0296	BOLT,SOCKET,FORK CYLINDER	โบลท์ยึดไส้โช้ค	2	2		
92154A	92154-1811	BOLT,SOCKET,8X20	โบลท์ 8X20 มม.	4	4		
92200	92200-1467	WASHER	แหวนรอง	2	2		
120	120CB0835	BOLT-SOCKET,8X35	โบลท์ 8X35 มม.	2	2		
130	130BB0610	BOLT-FLANGED,6X10	โบลท์ 6X10 มม.	2	2		

'19~'20 EN650 DKFA/DLF

Chassis-ตัวถัง

49

Fuel Tank-ถังน้ำมัน(1/2)

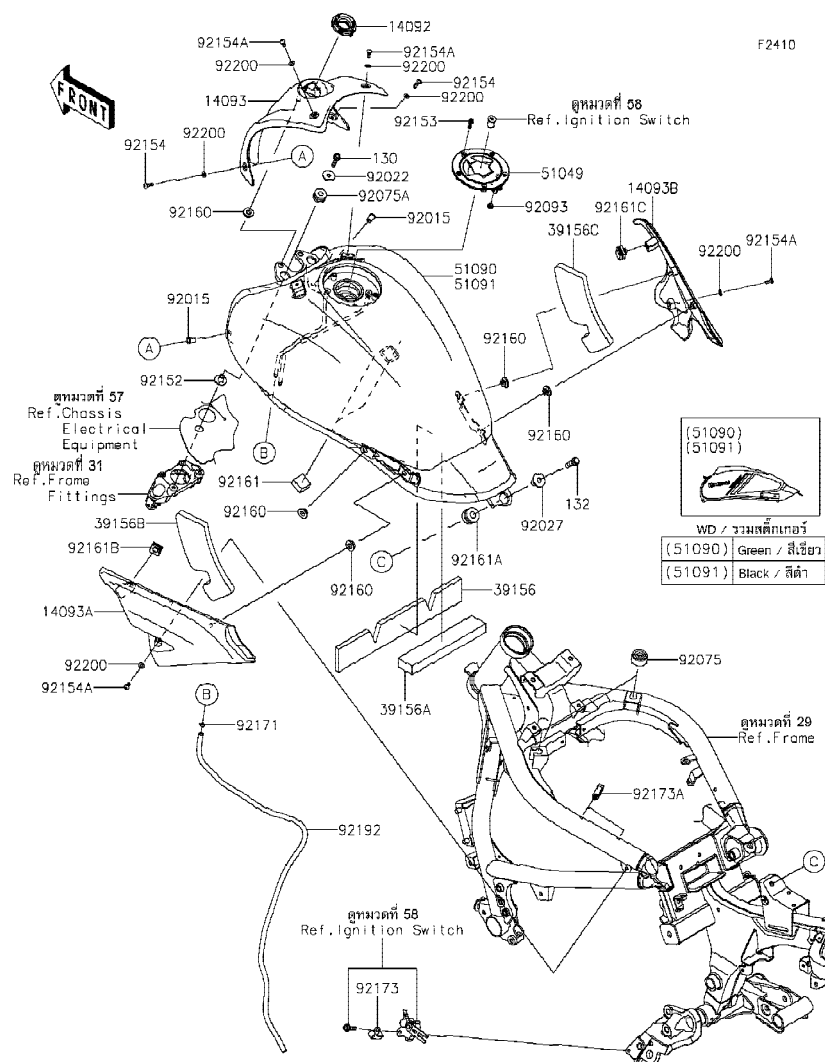

Ref No.	Part No. หมายเลขอะไหล่	Description-English ชื่ออะไหล่-อังกฤษ	Description-Thai ชื่ออะไหล่-ไทย	Quantity-EN650			
				'19 DKFA	'20 DLF		
14092	14092-1033	COVER,IGNITION SW.	ฝาครอบสวิทช์จุดไฟ	1	1		
14093	14093-0105-18T	COVER,TANK,FR,F.S.BLACK	ฝาครอบถังน้ำมันตัวหน้า-สีดำ	1	1		
14093A	14093-0106	COVER,TANK,LH	ฝาครอบถังน้ำมัน-ข้างซ้าย	1	1		
14093B	14093-0107	COVER,TANK,RH	ฝาครอบถังน้ำมัน-ข้างขวา	1	1		
39156	39156-1833	PAD,53X334X10	แผ่นรอง	1	1		
39156A	39156-1893	PAD,38X200X20	แผ่นรอง	1	1		
39156B	39156-1929	PAD,TANK COVER,LH	แผ่นรองฝาครอบถังน้ำมัน-ข้างซ้าย	1	1		
39156C	39156-1930	PAD,TANK COVER,RH	แผ่นรองฝาครอบถังน้ำมัน-ข้างขวา	1	1		
51049	51049-0714	CAP-TANK,FUEL	ฝาดังน้ำมัน	1	1		
51090	51090-5356-36T	TANK-COMP-FUEL,M.M.C.GREEN	ถังน้ำมัน-สีเขียว	1			
51091	51091-5057-660	TANK-COMP-FUEL,M.S.BLACK	ถังน้ำมัน-สีดำ		1		
92015	92015-1757	NUT,WELL,5MM	น็อต 5 มม.	2	2		
92022	92022-228	WASHER,7X24X1.6	แหวนรอง 7X24X1.6 มม.	2	2		
92027	92027-1780	COLLAR,L=19.3	บุช L=19.3 มม.	1	1		
92075	92075-015	DAMPER	ลูกยาง	2	2		
92075A	92075-1690	DAMPER,10X24X12	ลูกยาง	2	2		
92093	92093-1030	SEAL,FUEL TANK CAP	ซีลรองสกรูฝาดังน้ำมัน	1	1		
92152	92152-0910	COLLAR,6.5X10X13.1	ปลอกรอง 6.5X10X13.1 มม.	2	2		
92153	92153-1616	BOLT,SOCKET,5X16	โบลท์ 5X16 มม.	3	3		
92154	92154-1470	BOLT,SOCKET,5X16	โบลท์ 5X16 มม.	2	2		
92154A	92154-1471	BOLT,SOCKET,5X12	โบลท์ 5X12 มม.	4	4		
92160	92160-1613	DAMPER	ลูกยาง	6	6		
92161	92161-0792	DAMPER,T=13	ยางรอง	2	2		
92161A	92161-1494	DAMPER,12X28X17	ยางรอง	1	1		
92161B	92161-1679	DAMPER,TANK COVER,LH	ยางรองฝาครอบถังน้ำมัน-ข้างซ้าย	1	1		
92161C	92161-1744	DAMPER,TANK COVER,RH	ยางรองฝาครอบถังน้ำมัน-ข้างขวา	1	1		
92171	92171-1973	CLAMP,8X0.7	เข็มขัด 8X0.7 มม.	1	1		
92173	92173-0833	CLAMP	เข็มขัดรัด	1	1		
92173A	92173-0868	CLAMP,HOLDER CLIP	เข็มขัดรัด	2	2		
92192	92192-1433	TUBE,DRAIN,6X9X870	ท่อระบาย	1	1		

'19~'20 EN650 DKFA/DLF

Chassis-ตัวถัง

49

Fuel Tank-ถังน้ำมัน(2/2)

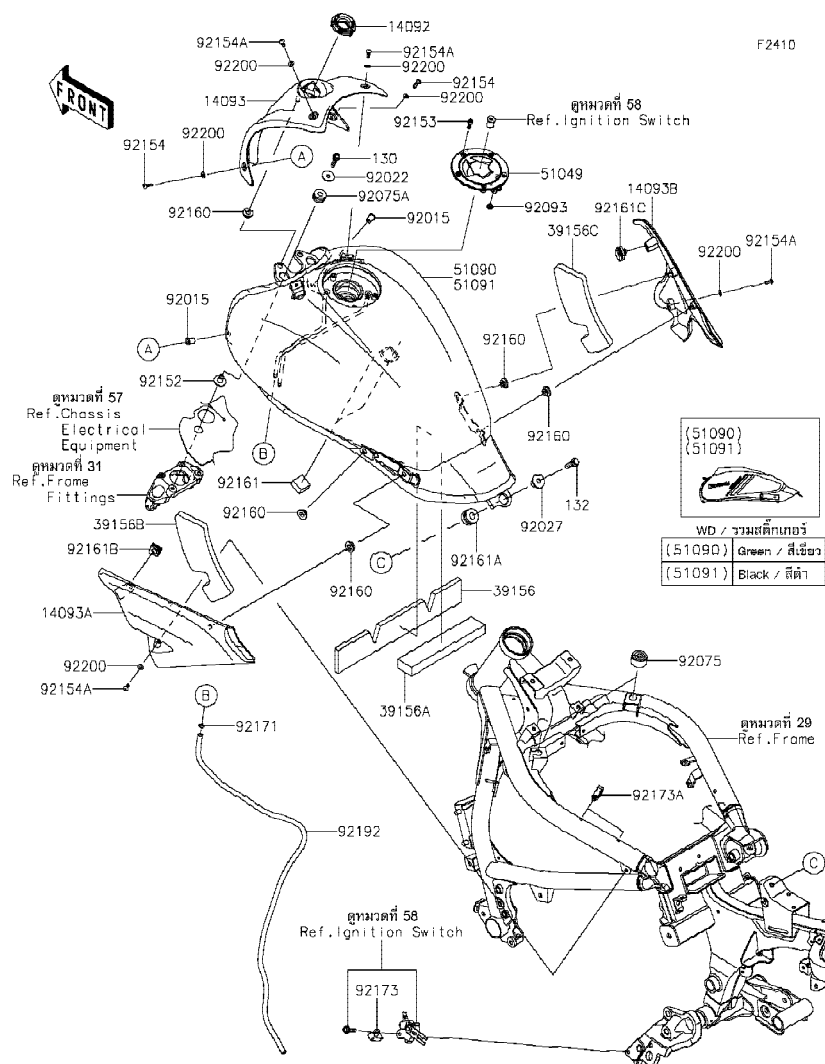

Ref No.	Part No. หมายเลขอะไหล่	Description-English ชื่ออะไหล่-อังกฤษ	Description-Thai ชื่ออะไหล่-ไทย	Quantity-EN650			
				'19	'20		
				DKFA	DLF		
92200	92200-0973	WASHER,5.3X11X1	แหวนรอง 5.3X11X1 มม.	6	6		
130	130CA0625	BOLT-FLANGED,6X25	โบลท์ 6X25 มม.	2	2		
132	132BA0830	BOLT-FLANGED-SMALL,8X30	โบลท์ 8X30 มม.	1	1		

This catalog covers:

'19-'20 EN650 DKFA/DLF

Chassis-ตัวถัง

GROUP NO.

50

This page covers:

Seat-เบาะนั่ง

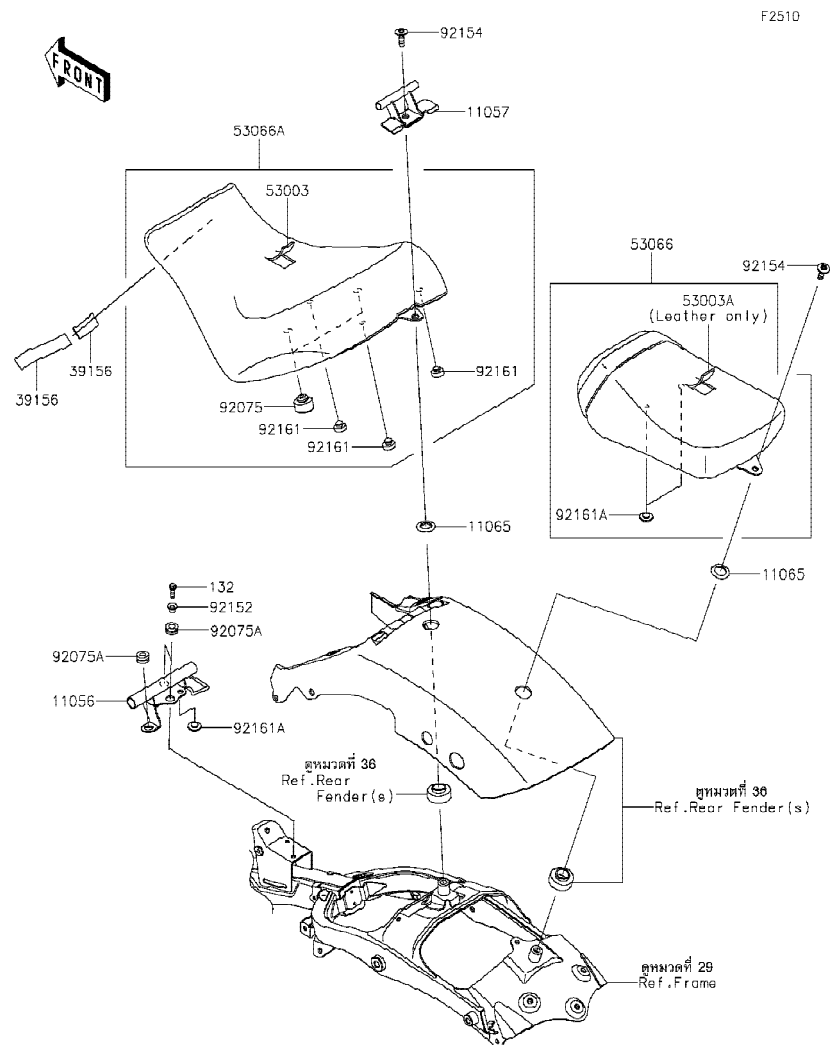

Ref No.	Part No. หมายเลขอะไหล่	Description-English ชื่ออะไหล่-อังกฤษ	Description-Thai ชื่ออะไหล่-ไทย	Quantity-EN650			
				'19	'20		
				DKFA	DLF		
11056	11056-4009	BRACKET,SEAT	ขายึดเบาะ	1	1		
11057	11057-0851	BRACKET,RR SEAT	ขายึดเบาะ	1	1		
11065	11065-0872	CAP	ฝาปิด	2	2		
39156	39156-1934	PAD,20X100X2	แผ่นรอง	2	2		
53003	53003-0387-MA	LEATHER,FR SEAT,BLACK	หนังหุ้มเบาะตอนหน้า-สีดำ	1	1		
53003A	53003-0388-MA	LEATHER,RR SEAT,BLACK	หนังหุ้มเบาะตอนหลัง-สีดำ	1	1		
53066	53066-0446-12Y	SEAT-ASSY,RR,BLACK	เบาะนั่งตอนหลัง-สีดำ	1	1		
53066A	53066-0502-MA	SEAT-ASSY,FR,BLACK	เบาะนั่งตอนหน้า-สีดำ	1	1		
92075	92075-015	DAMPER	ลูกยาง	2	2		
92075A	92075-1880	DAMPER	ลูกยาง	3	3		
92152	92152-0977	COLLAR,6.8X10X11.6	ปลอก 6.8X10X11.6 มม.	2	2		
92154	92154-1805	BOLT,SOCKET,8X25	โบลท์ 8X25 มม.	2	2		
92161	92161-0855	DAMPER,10X20X8	ยางรอง	3	3		
92161A	92161-1685	DAMPER,8X22X10	ลูกยาง	3	3		
132	132BA0620	BOLT-FLANGED-SMALL,6X20	โบลท์ 6X20 มม.	2	2		

This catalog covers:

'19-'20 EN650 DKFA/DLF

Chassis-ตัวถัง

GROUP NO.

51

This page covers:

Meter(s)-มิเตอร์

F2530

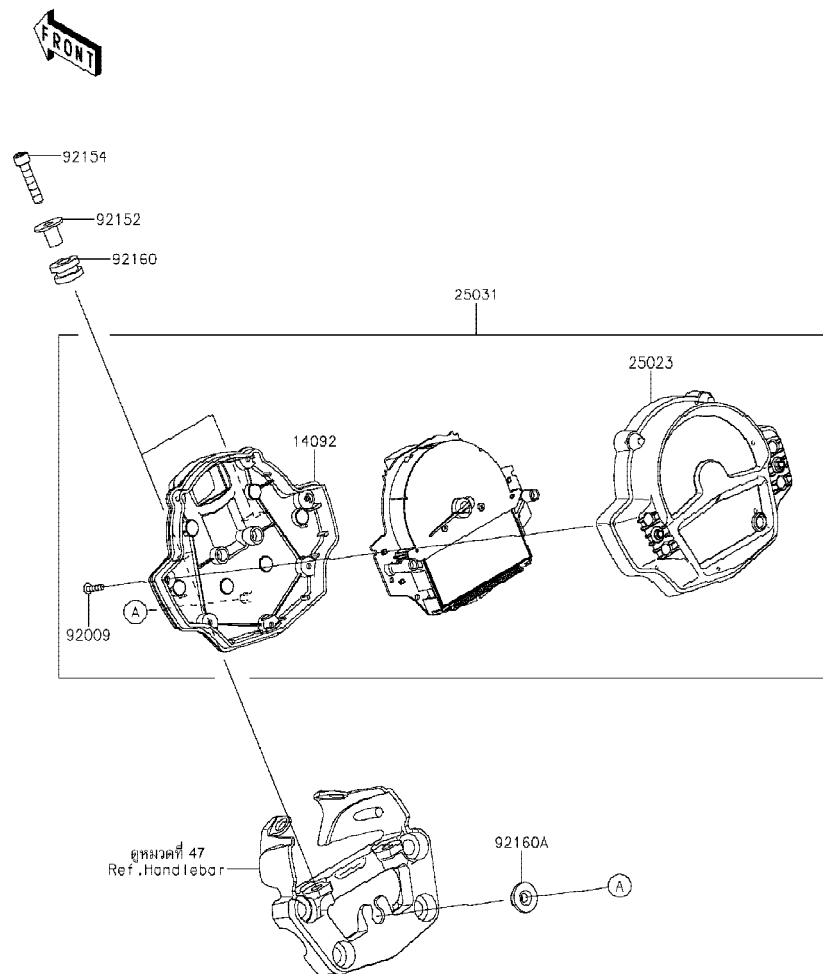

Ref No.	Part No. หมายเลขอะไหล่	Description-English ชื่ออะไหล่-อังกฤษ	Description-Thai ชื่ออะไหล่-ไทย	Quantity-EN650			
				'19 DKFA	'20 DLF		
14092	14092-0865	COVER,METER	ฝาครอบมิเตอร์	1	1		
25023	25023-0102	COVER-METER CASE	ฝาครอบมิเตอร์	1	1		
25031	25031-0722	METER-ASSY,COMBINATION,ABS	มิเตอร์(ชุด)	1	1		
92009	92009-1391	SCREW,TAPPING,3X16	สกรู 3X16 มม.	9	9		
92152	92152-1942	COLLAR,6.3X9.5X13.5	ปลอก 6.3X9.5X13.5 มม.	2	2		
92154	92154-0962	BOLT,SOCKET,6X30	bolt 6X30 มม.	2	2		
92160	92160-1167	DAMPER,10X20X12	ลูกยาง	2	2		
92160A	92160-1613	DAMPER	ลูกยาง	1	1		

This catalog covers:

'19-'20 EN650 DKFA/DLF

Chassis-ตัวถัง

GROUP NO.

52

This page covers:

Cables-สายต่างๆ

F2540

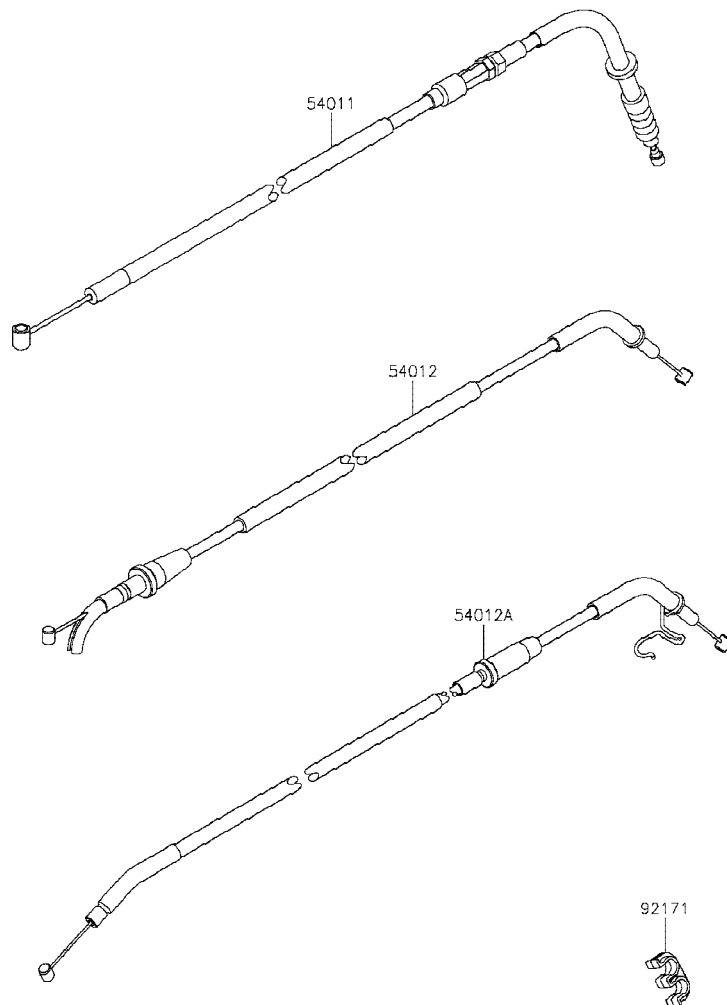

Ref No.	Part No. หมายเลขอะไหล่	Description-English ชื่ออะไหล่-อังกฤษ	Description-Thai ชื่ออะไหล่-ไทย	Quantity-EN650			
				'19 DKFA	'20 DLF		
54011	54011-0590	CABLE-CLUTCH	สายคลัช	1	1		
54012	54012-0613	CABLE-THROTTLE, OPENING	สายเร่ง-เปิด	1	1		
54012A	54012-0614	CABLE-THROTTLE, CLOSING	สายเร่ง-ปิด	1	1		
92171	92171-0817	CLAMP	ขวยึด	1	1		

This catalog covers:

'19-'20 EN650 DKFA/DLF

Chassis-ตัวถัง

GROUP NO.

53

This page covers:

Side Covers/Chain Cover-ฝาครอบข้าง/บังโซ่

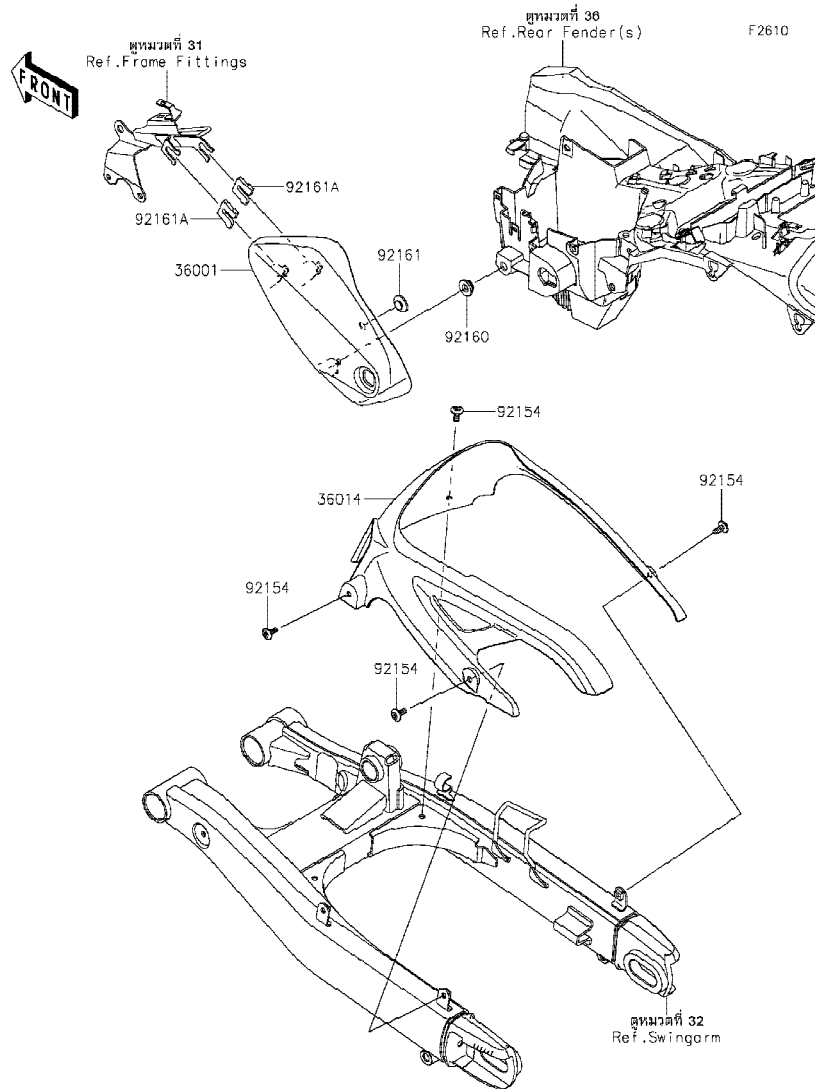

Ref No.	Part No. หมายเลขอะไหล่	Description-English ชื่ออะไหล่-อังกฤษ	Description-Thai ชื่ออะไหล่-ไทย	Quantity-EN650			
				'19 DKFA	'20 DLF		
36001	36001-0615-18T	COVER-SIDE,F.S.BLACK	ฝาครอบข้าง-สีดำ	1	1		
36014	36014-0566	CASE-CHAIN	บังโซ่	1	1		
92154	92154-1511	BOLT,SOCKET,6X14	โบลท์ 6X14 มม.	4	4		
92160	92160-1613	DAMPER	ลูกยาง	1	1		
92161	92161-1685	DAMPER,8X22X10	ลูกยาง	1	1		
92161A	92161-1764	DAMPER	ยางรอง	2	2		

This catalog covers:

'19-'20 EN650 DKFA/DLF

Chassis-ตัวถัง

GROUP NO.

54

This page covers:

Headlight(s)-ไฟหน้า



F2710

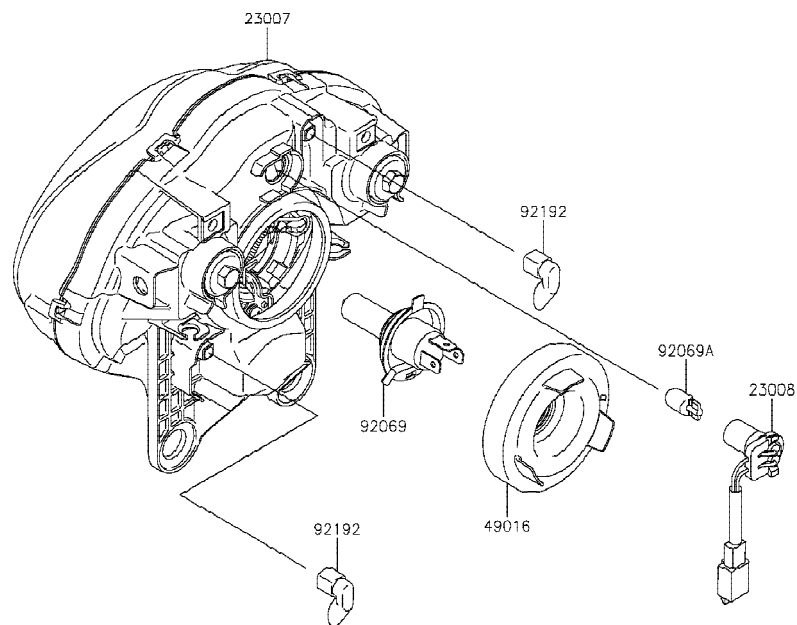

Ref No.	Part No. หมายเลขอะไหล่	Description-English ชื่ออะไหล่-อังกฤษ	Description-Thai ชื่ออะไหล่-ไทย	Quantity-EN650			
				'19 DKFA	'20 DLF		
23007	23007-0191	LENS-COMP	เลนส์ไฟหน้า	1	1		
23008	23008-0158	SOCKET-ASSY	ขั้วไฟหรือ	1	1		
49016	49016-0627	COVER-SEAL	ฝาครอบขั้วไฟหน้า	1	1		
92069	92069-0050	BULB, 12V 60/55W, H4	หลอดไฟ 12V 60/55W, H4	1	1		
92069A	92069-1016	BULB, 12V 5W	หลอดไฟ 12V 5W	1	1		
92192	92192-1528	TUBE, BREATHER	ท่อระบาย	2	2		

This catalog covers:

'19-'20 EN650 DKFA/DLF

Chassis-ตัวถัง

GROUP NO.

55

This page covers:

Taillight(s)-ไฟท้าย

F2720

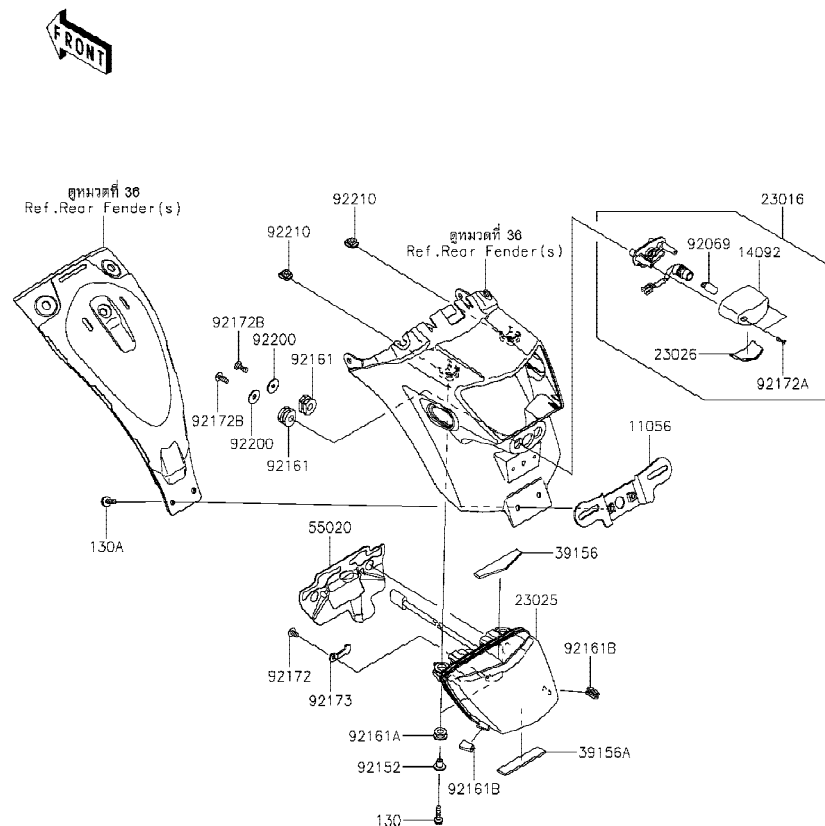

Ref No.	Part No. หมายเลขอะไหล่	Description-English ชื่ออะไหล่-อังกฤษ	Description-Thai ชื่ออะไหล่-ไทย	Quantity-EN650			
				'19 DKFA	'20 DLF		
11056	11056-7681	BRACKET,LICENSE	ขวยึดป้ายทะเบียน	1	1		
14092	14092-0001	COVER,LICENSE LAMP	ฝาครอบไฟส่องป้ายทะเบียน	1	1		
23016	23016-0582	LAMP-ASSY,LICENCE	ไฟส่องป้าย(ชุด)	1	1		
23025	23025-0342	LAMP-TAIL,LED	ไฟท้าย,LED(ชุด)	1	1		
23026	23026-0023	LENS,LICENCE LAMP	เลนส์ไฟส่องป้ายทะเบียน	1	1		
39156	39156-1869	PAD,20X80X3	แผ่นรอง	1	1		
39156A	39156-1928	PAD,15X76X3	แผ่นรอง	1	1		
55020	55020-1882	GUARD,TAIL LAMP	แผงกันไฟท้าย	1	1		
92069	92069-1016	BULB,12V 5W	หลอดไฟ 12V 5W	1	1		
92152	92152-1592	COLLAR	ปลอกเพลา	2	2		
92161	92161-0776	DAMPER	ยางรอง	2	2		
92161A	92161-1369	DAMPER,8X18X8.1	ยางรอง	2	2		
92161B	92161-1694	DAMPER,TAIL LAMP	ยางรองไฟท้าย	2	2		
92172	92172-0262	SCREW,TAPPING,5X10	สกรู 5X10 มม.	1	1		
92172A	92172-0343	SCREW,TAPPING,2.9X13	สกรู 2.9X13 มม.	2	2		
92172B	92172-0427	SCREW,TAPPING,5X16	สกรู 5X16 มม.	2	2		
92173	92173-1337	CLAMP	คลิปรัดสายไฟ	1	1		
92200	92200-0284	WASHER,5.5X20X1.2	แหวนรอง 5.5X20X1.2 มม.	2	2		
92210	92210-0935	NUT,PLATE,5MM	น็อต 5 มม.	2	2		
130	130BA0520	BOLT-FLANGED,5X20	โบลท์ 5X20 มม.	2	2		
130A	130BA0616	BOLT-FLANGED,6X16	โบลท์ 6X16 มม.	2	2		

This catalog covers:

'19-'20 EN650 DKFA/DLF

Chassis-ตัวถัง

GROUP NO.

56

This page covers:

Turn Signals-ไฟเลี้ยว

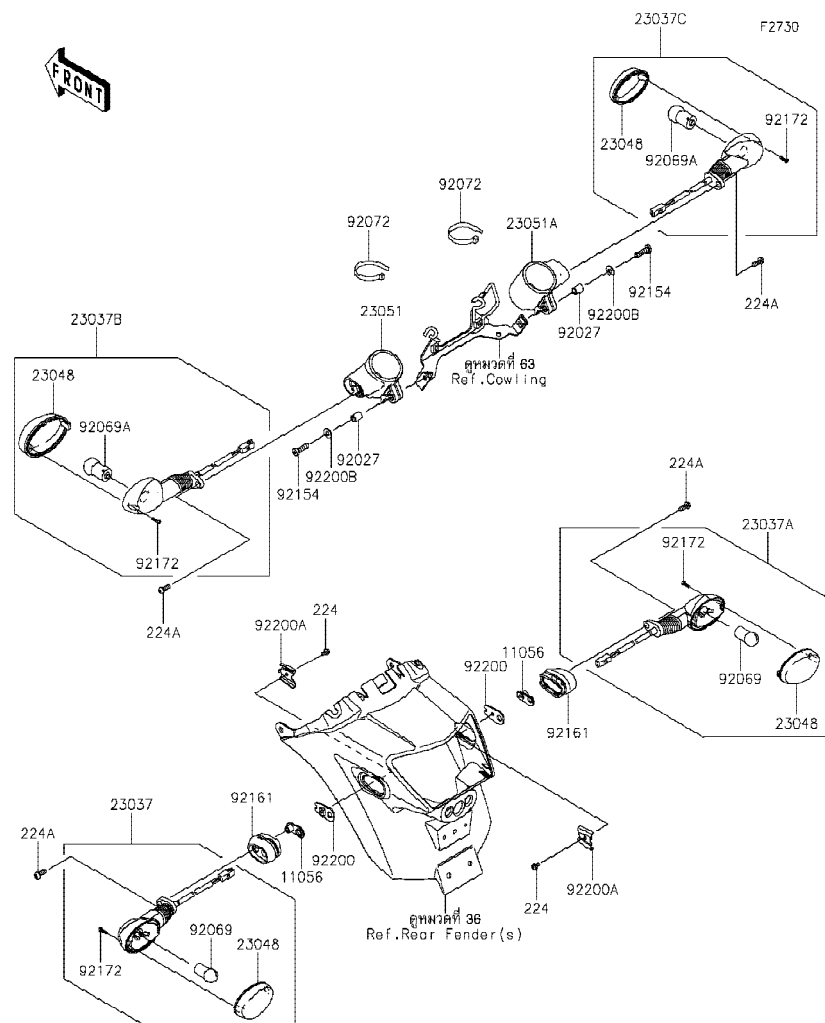

Ref No.	Part No. หมายเลขอะไหล่	Description-English ชื่ออะไหล่-อังกฤษ	Description-Thai ชื่ออะไหล่-ไทย	Quantity-EN650			
				'19 DKFA	'20 DLF		
11056	11056-4156	BRACKET,6MM	ขายึด 6 มม.	2	2		
23037	23037-0117	LAMP-ASSY-SIGNAL,RR,LH	ไฟเลี้ยวหลัง-ข้างซ้าย(ชุด)	1	1		
23037A	23037-0118	LAMP-ASSY-SIGNAL,RR,RH	ไฟเลี้ยวหลัง-ข้างขวา(ชุด)	1	1		
23037B	23037-0314	LAMP-ASSY-SIGNAL,FR,LH	ไฟเลี้ยวหน้า-ข้างซ้าย(ชุด)	1	1		
23037C	23037-0315	LAMP-ASSY-SIGNAL,FR,RH	ไฟเลี้ยวหน้า-ข้างขวา(ชุด)	1	1		
23048	23048-0018	LENS-SIGNAL LAMP	ฝาครอบไฟเลี้ยว	4	4		
23051	23051-0042	BRACKET-SIGNAL LAMP,LH	ขายึดไฟเลี้ยวหน้า-ข้างซ้าย	1	1		
23051A	23051-0043	BRACKET-SIGNAL LAMP,RH	ขายึดไฟเลี้ยวหน้า-ข้างขวา	1	1		
92027	92027-162	COLLAR,6.8X10X12	ปลอกกรอง 6.8X10X12 มม.	2	2		
92069	92069-0024	BULB,12V 10W	หลอดไฟ 12V 10W	2	2		
92069A	92069-0076	BULB,12V 10W	หลอดไฟ 12V 10W	2	2		
92072	92072-3874	BAND,L=152	สายรัด L=152 มม.	2	2		
92154	92154-0402	BOLT,SOCKET,6X22	โบลท์ 6X22 มม.	2	2		
92161	92161-1680	DAMPER,SIGNAL LAMP	ยางรองไฟเลี้ยว	2	2		
92172	92172-0343	SCREW,TAPPING,2.9X13	สกรู 2.9X13 มม.	4	4		
92200	92200-0164	WASHER,SIGNAL LAMP	แหวนรองไฟเลี้ยว	2	2		
92200A	92200-0165	WASHER,SIGNAL LAMP	แหวนรองไฟเลี้ยว	2	2		
92200B	92200-0964	WASHER,6.5X14X1.2	แหวนรอง 6.5X14X1.2 มม.	2	2		
224	224AB0408	SCREW-PAN-WP-CROS,4X8	สกรู 4X8 มม.	2	2		
224A	224AB0614	SCREW-PAN-WP-CROS,6X14	สกรู 6X14 มม.	4	4		

This catalog covers:

'19-'20 EN650 DKFA/DLF

Chassis-ตัวถัง

GROUP NO.

57

This page covers:

Chassis Electrical Equipment-อุปกรณ์ไฟฟ้าต่างๆ(1/2)

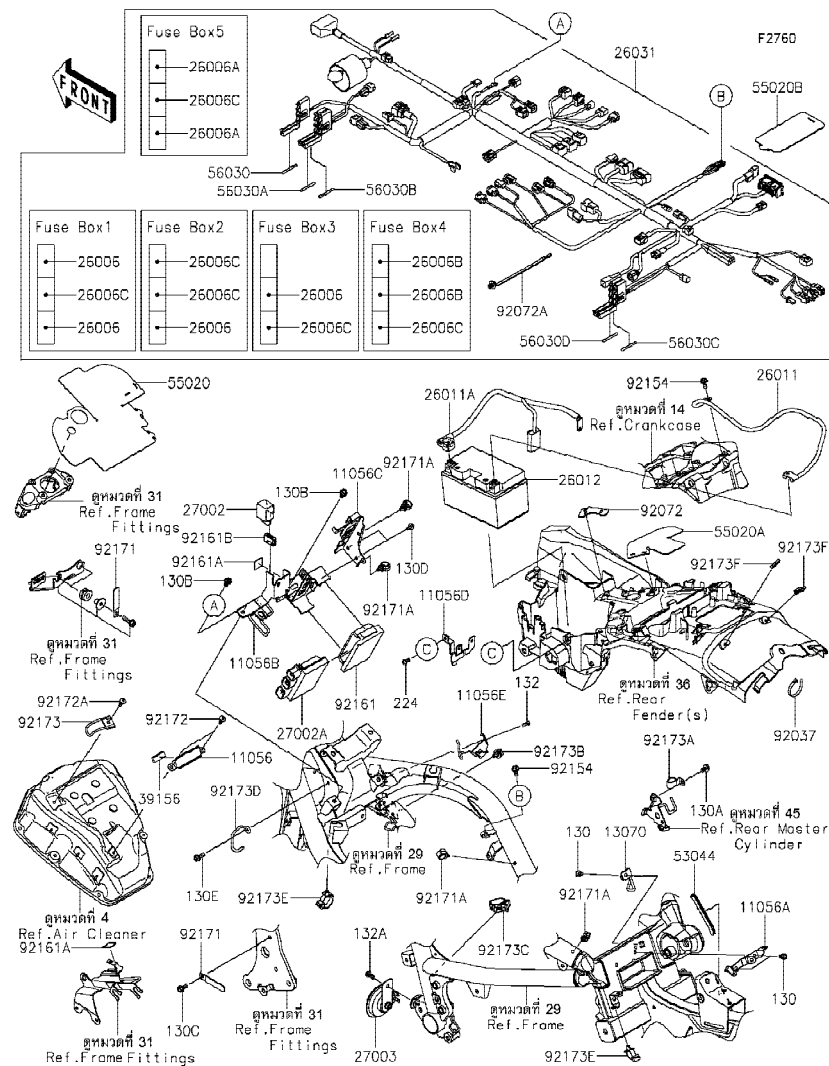

Ref No.	Part No. หมายเลขอะไหล่	Description-English ชื่ออะไหล่-อังกฤษ	Description-Thai ชื่ออะไหล่-ไทย	Quantity-EN650	
				'19 DKFA	'20 DLF
11056	11056-4283	BRACKET,ECU	ขายึด,ECU	1	1
11056A	11056-4284	BRACKET,CNT FRAME	ขายึด,CNT FRAME	1	1
11056B	11056-4287	BRACKET,RELAY-ASSY	ขายึด,RELAY-ASSY	1	1
11056C	11056-4293	BRACKET,CONNECTOR,IG. SW.,ETC.	ขายึด,CONNECTOR,IG. SW.,ETC.	1	1
11056D	11056-4295	BRACKET,CONNECTOR,ABS	ขายึด,CONNECTOR,ABS	1	1
11056E	11056-4315	BRACKET,CONNECTOR,SENSOR	ขายึด,CONNECTOR,SENSOR	1	1
13070	13070-0800	GUIDE,HARNESS	ปลอก	1	1
26006	26006-0001	FUSE,MINI BLADE,15A,BLUE	ฟิวส์ 15 แอมป์	4	4
26006A	26006-0020	FUSE,MINI BLADE,25A,NATURAL	ฟิวส์ 25 แอมป์	2	2
26006B	26006-1077	FUSE,MINI BLADE,5A,TAN	ฟิวส์ 5 แอมป์	2	2
26006C	26006-1078	FUSE,MINI BLADE,10A,RED	ฟิวส์ 10 แอมป์	6	6
26011	26011-0711	WIRE-LEAD,BATTERY(-)	สายไฟแบตเตอรี่ ขั้วลบ	1	1
26011A	26011-0870	WIRE-LEAD,BATTERY(+)	สายไฟแบตเตอรี่ ขั้วบวก	1	1
26012	26012-0689	BATTERY,YT210,12V 8.6AH	แบตเตอรี่ YT210,12V 8.6AH	1	1
26031	26031-2307	HARNESS,MAIN	สายไฟเมน(ชุด)	1	1
27002	27002-0006	RELAY-ASSY,SIGNAL LAMP	รีเลย์ไฟเลี้ยว	1	1
27002A	27002-0025	RELAY-ASSY,BOX	รีเลย์	1	1
27003	27003-0111	HORN	แตร	1	1
39156	39156-0927	PAD,10X30X4	แผ่นรอง	1	1
53044	53044-0556	TRIM,L=85	กันกระแทก	1	1
55020	55020-1833	GUARD,IG. SWITCH	แผงกัน	1	1
55020A	55020-1834	GUARD,MG. SWITCH	แผงกัน	1	1
55020B	55020-2194	GUARD,HARNESS	ฝาครอบสายไฟ	1	1
56030	56030-0884	LABEL,FUSE BOX1	ป้ายกล่องฟิวส์ BOX1	1	1
56030A	56030-0885	LABEL,FUSE BOX2	ป้ายกล่องฟิวส์ BOX2	1	1
56030B	56030-0886	LABEL,FUSE BOX3	ป้ายกล่องฟิวส์ BOX3	1	1
56030C	56030-0887	LABEL,FUSE BOX4	ป้ายกล่องฟิวส์ BOX4	1	1
56030D	56030-0888	LABEL,FUSE BOX5	ป้ายกล่องฟิวส์ BOX5	1	1
92037	92037-1173	CLAMP	เข็มขัด	1	1
92072	92072-0768	BAND,LEAD WIRE	เข็มขัดรัดสายไฟ	1	1

'19~'20 EN650 DKFA/DLF

Chassis-ตัวถัง

57

Chassis Electrical Equipment-อุปกรณ์ไฟฟ้าต่างๆ(2/2)

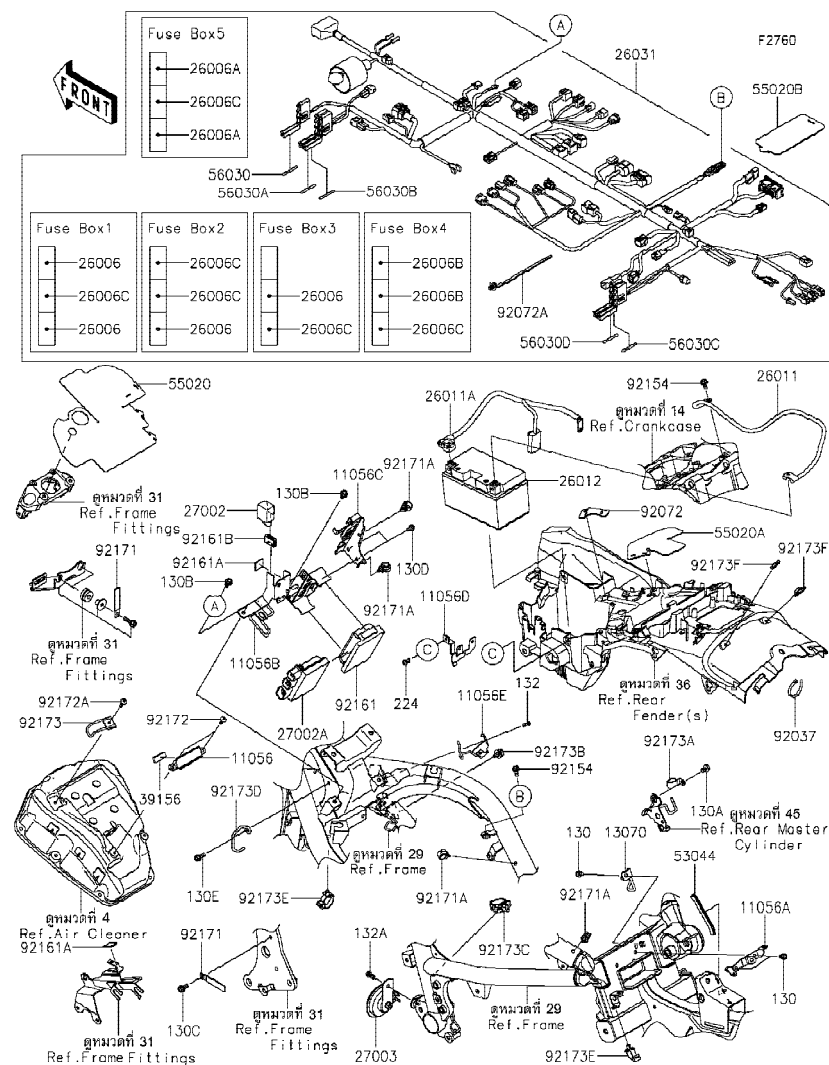

Ref No.	Part No. หมายเลขอะไหล่	Description-English ชื่ออะไหล่-อังกฤษ	Description-Thai ชื่ออะไหล่-ไทย	Quantity-EN650			
				'19 DKFA	'20 DLF		
92072A	92072-1414	BAND,OS170-FT7(BLACK)	เข็มขัดรัดสายไฟ	8	8		
92154	92154-1050	BOLT,FLANGED,6X12	โบลท์ 6X12 มม.	2	2		
92161	92161-0203	DAMPER,RELAY BOX	ยางยืดรีเลย์	1	1		
92161A	92161-1431	DAMPER,20X20,T1.0	ยางรอง	2	2		
92161B	92161-1443	DAMPER,15X25X8.5	ยางรอง	1	1		
92171	92171-0652	CLAMP,L=60	เข็มขัดรัดท่อ ยาง L=60 มม.	3	3		
92171A	92171-1415	CLAMP,13MM DIA.	คลิปล็อก 13 มม.	4	4		
92172	92172-0238	SCREW,TAPPING,5X16	สกรูเกลียว 5X16 มม.	2	2		
92172A	92172-0742	SCREW,TAPPING,5X16	สกรู 5X6 มม.	1	1		
92173	92173-0889	CLAMP,AIR CLEANER	เข็มขัดรัด	1	1		
92173A	92173-0978	CLAMP	เข็มขัดรัด	1	1		
92173B	92173-1022	CLAMP,CABLE CLIP	คลิปรัด	1	1		
92173C	92173-1062	CLAMP,CABLE,28MM	คลิปรัด 28 มม.	1	1		
92173D	92173-1334	CLAMP,WIRE,HEAD PIPE,LH	คลิปรัดสายไฟ	1	1		
92173E	92173-1336	CLAMP,CABLE STRAP	เข็มขัด	2	2		
92173F	92173-1429	CLAMP,CLIP,TAIL LAMP,ETC	คลิปรัดสายไฟ	2	2		
130	130AA0510	BOLT-FLANGED,5X10	โบลท์ 5x10 มม.	3	3		
130A	130AA0610	BOLT-FLANGED,6X10	โบลท์ 6x10 มม.	1	1		
130B	130AA0612	BOLT-FLANGED,6X12	โบลท์ 6X12 มม.	2	2		
130C	130AA0614	BOLT-FLANGED,6X14	โบลท์ 6X14 มม.	1	1		
130D	130BA0510	BOLT-FLANGED,5X10	โบลท์ 5X10 มม.	2	2		
130E	130BB0616	BOLT-FLANGED,6X16	โบลท์ 6X16 มม.	1	1		
132	132BA0510	BOLT-FLANGED-SMALL,5X10	โบลท์ 5x10 มม.	1	1		
132A	132BB0612	BOLT-FLANGED-SMALL,6X12	โบลท์ 6X12 มม.	1	1		
224	224AA0512	SCREW-PAN-WP-CROS,5X12	สกรู 5X12 มม.	1	1		

This catalog covers:

'19-'20 EN650 DKFA/DLF

Chassis-ตัวถัง

GROUP NO.

58

This page covers:

Ignition Switch-สวิทช์กุญแจ

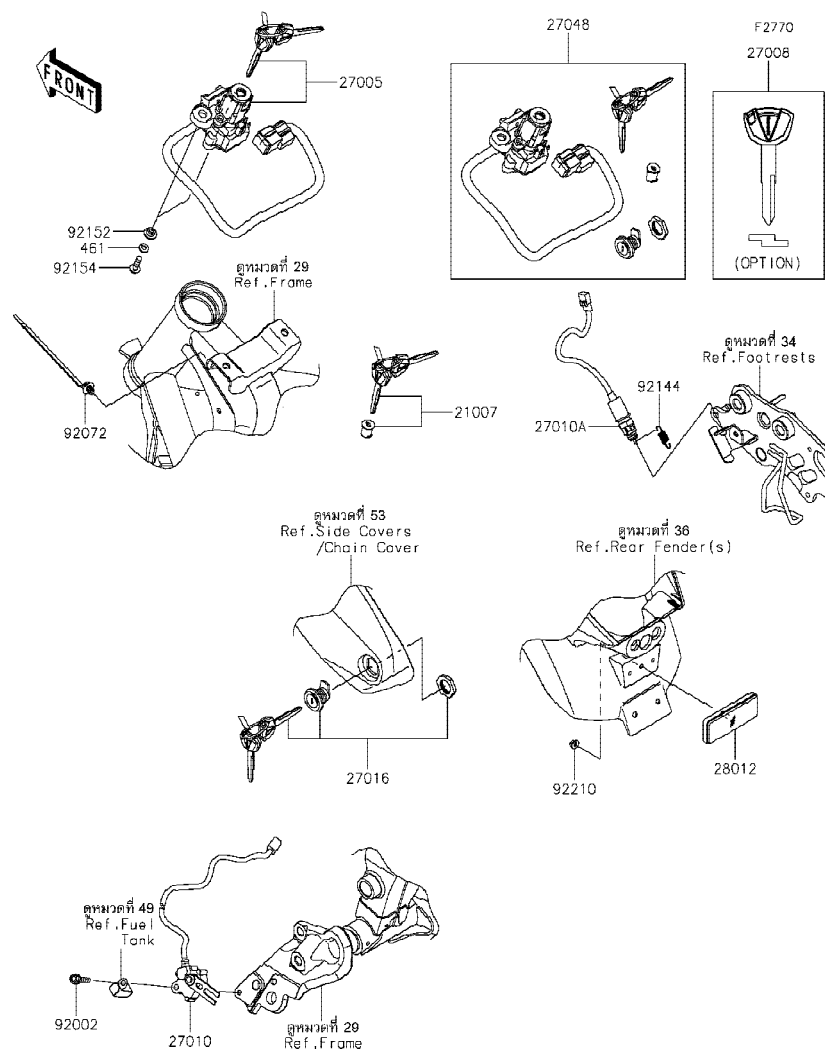

Ref No.	Part No. หมายเลขอะไหล่	Description-English ชื่ออะไหล่-อังกฤษ	Description-Thai ชื่ออะไหล่-ไทย	Quantity-EN650			
				'19 DKFA	'20 DLF		
21007	21007-5077	ROTOR,LOCK,TANK CAP	กุญแจฝาดังน้ำมัน	1	1		
27005	27005-0595	SWITCH-ASSY-IGNITION	สวิทช์กุญแจ	1	1		
27008	27008-0596	KEY-LOCK,BLANK (OPTION)	ลูกกุญแจ	1	1		
27010	27010-0722	SWITCH,SIDE STAND	สวิทช์ขาตั้งข้าง	1	1		
27010A	27010-0760	SWITCH,RR BRAKE	สวิทช์ไฟเบรคหลัง	1	1		
27016	27016-5387	LOCK-ASSY	กุญแจล็อกฝาข้าง	1	1		
27048	27048-5053	SWITCH-ASSY	สวิทช์กุญแจรวม(ชุด)	1	1		
28012	28012-1077	REFLECTOR-REFLEX	แผ่นสะท้อนแสง	1	1		
92002	92002-1582	BOLT,FLANGED,6X25	โบลท์ 6X25 มม.	1	1		
92072	92072-1414	BAND,OS170-FT7(BLACK)	เข็มขัดรัดสายไฟ	1	1		
92144	92144-1141	SPRING,REAR BRAKE SWITCH	สปริงสวิทช์ไฟเบรคหลัง	1	1		
92152	92152-1535	COLLAR,6.15X10.15X6	ปลอก 6.15X10.15X6 มม.	2	2		
92154	92154-0107	BOLT,FLANGED,6X20	โบลท์ 6X20 มม.	2	2		
92210	92210-0007	NUT,FLANGED,5MM	น็อต 5 มม.	1	1		
461	461DA0600	WASHER-SPRING,6MM	แหวนสปริง 6 มม.	2	2		

This catalog covers:

'19-'20 EN650 DKFA/DLF

Chassis-ตัวถัง

GROUP NO.

59

This page covers:

Owner's Tools-เครื่องมือประจำรถ

F2810

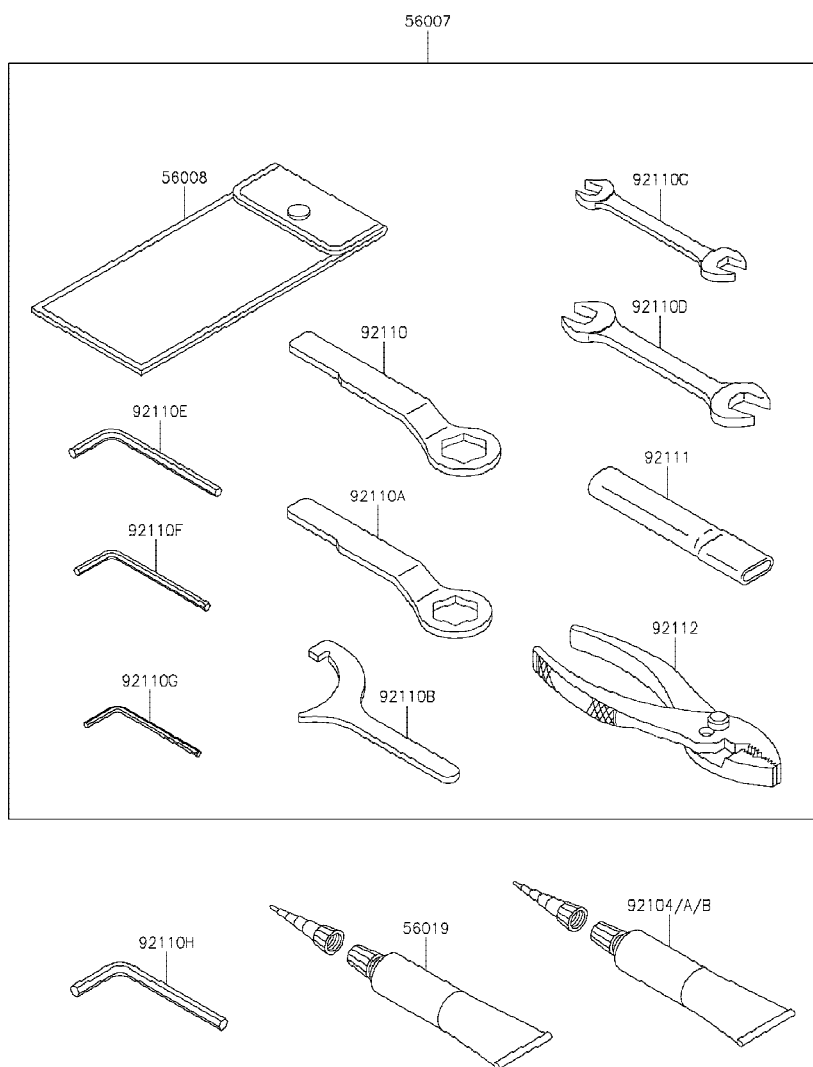

Ref No.	Part No. หมายเลขอะไหล่	Description-English ชื่ออะไหล่-อังกฤษ	Description-Thai ชื่ออะไหล่-ไทย	Quantity-EN650			
				'19 DKFA	'20 DLF		
56007	56007-0129	TOOL-KIT	เครื่องมือประจำรถ(ชุด)	1	1		
56008	56008-0036	BAG,TOOL	ถุงใส่เครื่องมือ	1	1		
56019	56019-120	GASKET-LIQUID,TB1211,WHITE	ปะเก็นเหลว TB1211	1	1		
92104	92104-0004	GASKET-LIQUID,TB1211F,CLEAR	ปะเก็นเหลว TB1211F	1	1		
92104A	92104-1064	GASKET-LIQUID,TB1216B,BLACK	ปะเก็นเหลว TB1216B	1	1		
92104B	92104-2068	GASKET-LIQUID,TB1207B,BLACK	ปะเก็นเหลว TB1207B	1	1		
92110	92110-0064	TOOL-WRENCH,BOX END,22MM	ประแจบ็อก 22 มม.	1	1		
92110A	92110-0065	TOOL-WRENCH,BOX END,27MM	ประแจบ็อก 27 มม.	1	1		
92110B	92110-0558	TOOL-WRENCH,HOOK SPANNER,R3	ประแจเบอร์ ,R37.5	1	1		
92110C	92110-0564	TOOL-WRENCH,OPEN END,10X12	ประแจปากตายเบอร์ 10X12	1	1		
92110D	92110-0565	TOOL-WRENCH,OPEN END,12X14	ประแจปากตายเบอร์ 12X14	1	1		
92110E	92110-0566	TOOL-WRENCH,ALLEN,5MM	ประแจแอล 5 มม.	1	1		
92110F	92110-0567	TOOL-WRENCH,ALLEN,4MM	ประแจแอล 4 มม.	1	1		
92110G	92110-0577	TOOL-WRENCH,ALLEN,3MM	ประแจแอล 3 มม.	1	1		
92110H	92110-0587	TOOL-WRENCH,ALLEN,6MM	ประแจแอล 6 มม.	1	1		
92111	92111-0008	TOOL-BAR,WRENCH	ด้ามขันประแจ	1	1		
92112	92112-0007	TOOL-PLIERS	คีม	1	1		

This catalog covers:

'19-'20 EN650 DKFA/DLF

Chassis-ตัวถัง

GROUP NO.

60

This page covers:

Labels-ป้ายชื่อแนะนำ

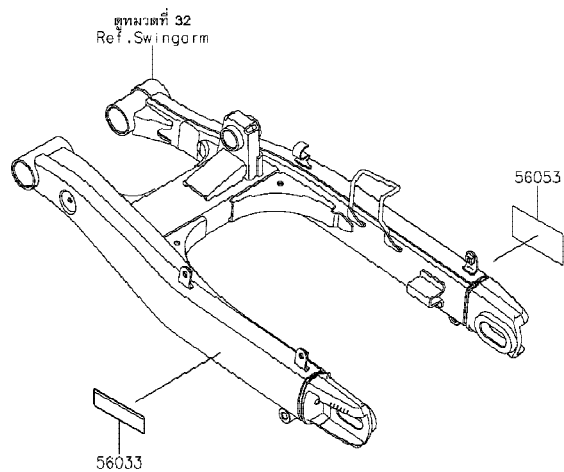
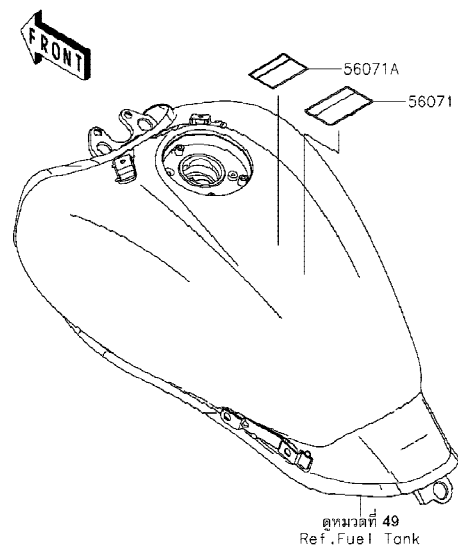

F2860

Ref No.	Part No. หมายเลขอะไหล่	Description-English ชื่ออะไหล่-อังกฤษ	Description-Thai ชื่ออะไหล่-ไทย	Quantity-EN650			
				'19 DKFA	'20 DLF		
56033	56033-0910	LABEL-MANUAL,CHAIN	ป้ายแนะนำการบำรุงรักษาโซ่	1	1		
56053	56053-1368	LABEL-SPECIFICATION,TIRE&LOAD	ป้ายระบุการใช้ยางล้อ	1	1		
56071	56071-0161	LABEL-WARNING,FUEL LEVEL	ป้ายเตือนปริมาณการเติมน้ำมัน	1	1		
56071A	56071-0807	LABEL-WARNING,HELMET	ป้ายเตือนสวมหมวกนิรภัย	1	1		

This catalog covers:

'19-'20 EN650 DKFA/DLF

Chassis-ตัวถัง

GROUP NO.

61

This page covers:

Decals(Green)(DKFA)-ลายสติ๊กเกอร์(รถสีเขียว)

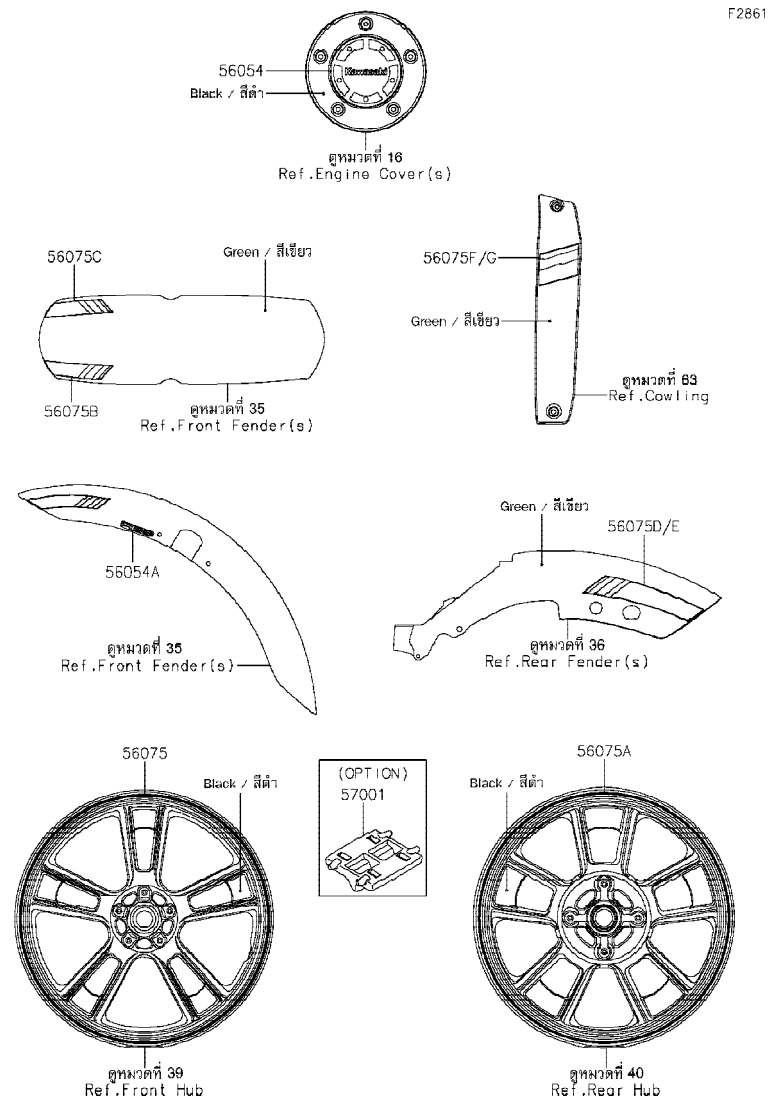

F2861

Ref No.	Part No. หมายเลขอะไหล่	Description-English ชื่ออะไหล่-อังกฤษ	Description-Thai ชื่ออะไหล่-ไทย	Quantity-EN650			
				'19 DKFA	'20 DLF		
56054	56054-1728	MARK,CLUTCH COVER,KAWASAKI	ตราฝาครอบคลัทช์ KAWASAKI	1			
56054A	56054-2307	MARK,FR FENDER,ABS	ตราบังโคลนหน้า,ABS	2			
56075	56075-0183	PATTERN,FR WHEEL,SILVER,6X1497	ลายขอบล้อหน้า-สีบรอนซ์	2			
56075A	56075-0184	PATTERN,RR WHEEL,SILVER,6X1425	ลายขอบล้อหลัง-สีบรอนซ์	2			
56075B	56075-7571	PATTERN,FR FENDER,LH	ลายบังโคลนหลัง-ข้างซ้าย	1			
56075C	56075-7572	PATTERN,FR FENDER,RH	ลายบังโคลนหน้า-ข้างขวา	1			
56075D	56075-7573	PATTERN,RR FENDER,LH	ลายบังโคลนหลัง-ข้างซ้าย	1			
56075E	56075-7574	PATTERN,RR FENDER,RH	ลายบังโคลนหลัง-ข้างขวา	1			
56075F	56075-7575	PATTERN,COVER,LH	ลายฝาครอบ-ข้างซ้าย	1			
56075G	56075-7576	PATTERN,COVER,RH	ลายฝาครอบ-ข้างขวา	1			
57001	57001-1752	RIM STRIPE APPLICATOR (OPTION)	เครื่องมือช่วยติดลายขอบล้อ (OPTION)	AR			

This catalog covers:

'19-'20 EN650 DKFA/DLF

Chassis-ตัวถัง

GROUP NO.

62

This page covers:

Decals(Black)(DLF)-ลายสติกเกอร์(รหัสสีดำ)

F2861A

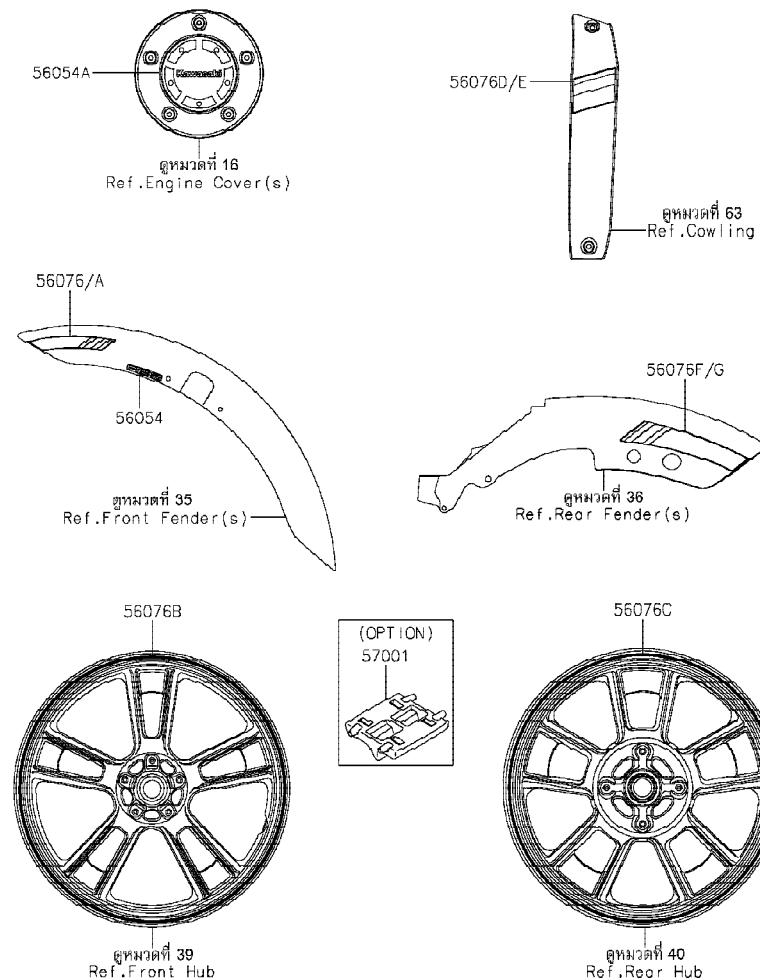

Ref No.	Part No. หมายเลขอะไหล่	Description-English ชื่ออะไหล่-อังกฤษ	Description-Thai ชื่ออะไหล่-ไทย	Quantity-EN650			
				'19 DKFA	'20 DLF		
56054	56054-1413	MARK,FR FENDER,ABS	ตราบังโคลนหน้า ABS			2	
56054A	56054-1728	MARK,CLUTCH COVER,KAWASAKI	ตราฝาครอบคลัทช์ KAWASAKI			1	
56076	56076-0528	PATTERN,FR FENDER,LH	ลายบังโคลนหน้า-ข้างซ้าย			1	
56076A	56076-0529	PATTERN,FR FENDER,RH	ลายบังโคลนหน้า-ข้างขวา			1	
56076B	56076-0530	PATTERN,FR WHEEL,BROWN,6X1497	ลายขอบล้อหน้า-สีน้ำตาล			2	
56076C	56076-0531	PATTERN,RR WHEEL,BROWN,6X142	ลายขอบล้อหลัง-สีน้ำตาล			2	
56076D	56076-0532	PATTERN,COVER,LH	ลายฝาครอบ-ข้างซ้าย			1	
56076E	56076-0533	PATTERN,COVER,RH	ลายฝาครอบ-ข้างขวา			1	
56076F	56076-0534	PATTERN,RR FENDER,LH	ลายบังโคลนหลัง-ข้างซ้าย			1	
56076G	56076-0535	PATTERN,RR FENDER,RH	ลายบังโคลนหลัง-ข้างขวา			1	
57001	57001-1752	RIM STRIPE APPLICATOR (OPTION)	เครื่องมือช่วยติดลายขอบล้อ (OPTION)			AR	

This catalog covers:

'19-'20 EN650 DKFA/DLF

Chassis-ตัวถัง

GROUP NO.

63

This page covers:

Cowling-แฟรง(1/2)

F2871

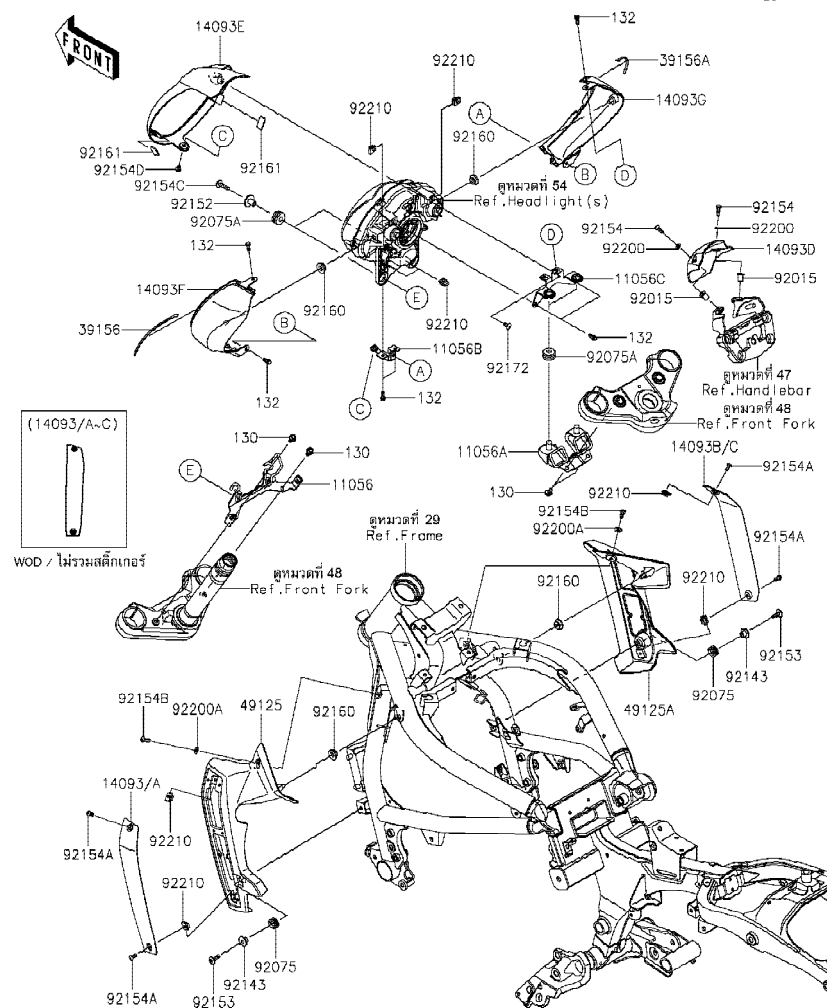

Ref No.	Part No.	Description-English ชื่ออะไหล่-อังกฤษ	Description-Thai ชื่ออะไหล่-ไทย	Quantity-EN650			
				'19 DKFA	'20 DLF		
11056	11056-4110	BRACKET,HEAD LAMP,LWR	ขายึดไฟหน้า-ตัวล่าง	1	1		
11056A	11056-4380	BRACKET,HEAD LAMP,UPP	ขายึดไฟหน้า-ตัวบน	1	1		
11056B	11056-4384	BRACKET,HEAD LAMP COVER,LWR	ขายึดฝาครอบไฟหน้า-ตัวล่าง	1	1		
11056C	11056-4385	BRACKET,HEAD LAMP COVER,UPP	ขายึดฝาครอบไฟหน้า-ตัวบน	1	1		
14093	14093-0113-36T	COVER,SHROUD,LH,M.M.C.GREEN	ฝาครอบกระบังเครื่องยนต์ข้างซ้าย-สีเขียว	1			
14093A	14093-0113-660	COVER,SHROUD,LH,M.S.BLACK	ฝาครอบกระบังเครื่องยนต์ข้างซ้าย-สีดำ	1			
14093B	14093-0114-36T	COVER,SHROUD,RH,M.M.C.GREEN	ฝาครอบกระบังเครื่องยนต์ข้างขวา-สีเขียว	1			
14093C	14093-0114-660	COVER,SHROUD,RH,M.S.BLACK	ฝาครอบกระบังเครื่องยนต์ข้างขวา-สีดำ	1			
14093D	14093-0128	COVER,METER	ฝาครอบมิเตอร์	1	1		
14093E	14093-0339-H8	COVER,HEAD LAMP,EBONY	ฝาครอบไฟหน้า-สีดำ	1	1		
14093F	14093-0496-45L	COVER,HEAD LAMP,LH,F.EBONY	ฝาครอบไฟหน้าข้างซ้าย-สีดำ	1	1		
14093G	14093-0497-45L	COVER,HEAD LAMP,RH,F.EBONY	ฝาครอบไฟหน้าข้างขวา-สีดำ	1	1		
39156	39156-2120	PAD,HEAD LAMP COVER,LH	แผ่นรองอันบน-ข้างซ้าย	1	1		
39156A	39156-2121	PAD,HEAD LAMP COVER,RH	แผ่นรองอันบน-ข้างขวา	1	1		
49125	49125-0586	SHROUD,LH	กระบังเครื่องยนต์-ข้างซ้าย	1	1		
49125A	49125-0587	SHROUD,RH	กระบังเครื่องยนต์-ข้างขวา	1	1		
92015	92015-1757	NUT,WELL,5MM	น็อต 5 มม.	2	2		
92075	92075-1634	DAMPER	ลูกยาง	2	2		
92075A	92075-1690	DAMPER,10X24X12	ลูกยาง	4	4		
92143	92143-1962	COLLAR	ปลอกทรงสกรู	2	2		
92152	92152-2106	COLLAR,6.5X24X15.3	ปลอก 6.5X24X15.3 มม	2	2		
92153	92153-0816	BOLT,6X18	โบลท์ 6x18 มม.	2	2		
92154	92154-1470	BOLT,SOCKET,5X16	โบลท์ 5X16 มม.	2	2		
92154A	92154-1471	BOLT,SOCKET,5X12	โบลท์ 5X12 มม.	4	4		
92154B	92154-1512	BOLT,SOCKET,6X14	โบลท์ 6X14 มม.	2	2		
92154C	92154-1532	BOLT,SOCKET,6X25	โบลท์ 6X25 มม.	2	2		
92154D	92154-1547	BOLT,SOCKET,5X10	โบลท์ 5X10 มม.	1	1		
92160	92160-1613	DAMPER	ลูกยาง	4	4		
92161	92161-1367	DAMPER,12X23	ยางรอง	2	2		
92172	92172-0821	SCREW,5X12	สกรู 5X12 มม.	1	1		

This catalog covers:

'19-'20 EN650 DKFA/DLF

Chassis-ตัวถัง

GROUP NO.

63

This page covers:

Cowling-แฟริ่ง(2/2)

F2871

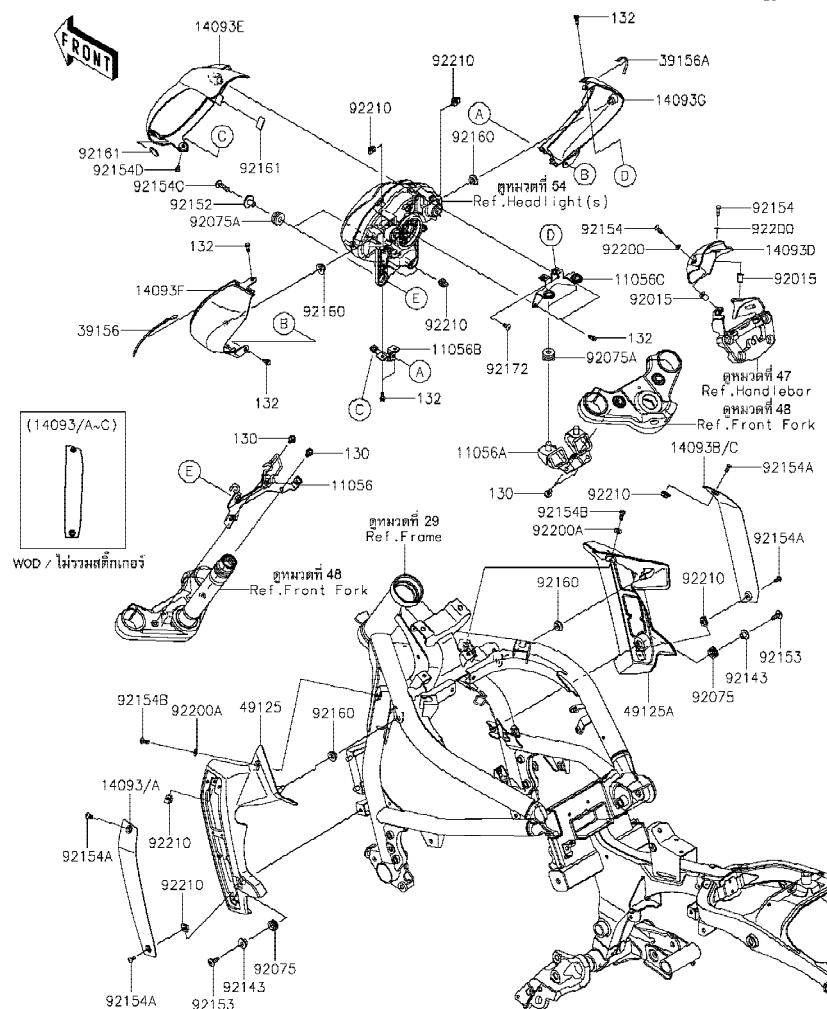

Ref No.	Part No. หมายเลขอะไหล่	Description-English ชื่ออะไหล่-อังกฤษ	Description-Thai ชื่ออะไหล่-ไทย	Quantity-EN650			
				'19 DKFA	'20 DLF		
92200	92200-0973	WASHER,5.3X11X1	แหวนรอง 5.3X11X1 มม.	2	2		
92200A	92200-1388	WASHER,6.5X14X1	แหวนรอง 6.5X14X1 มม.	2	2		
92210	92210-0935	NUT,PLATE,5MM	น็อต 5 มม.	8	8		
130	130BB0612	BOLT-FLANGED,6X12	โบลท์ 6X12 มม.	4	4		
132	132BB0512	BOLT-FLANGED-SMALL,5X12	โบลท์ 5X12 มม.	7	7		

This catalog covers:

'19-'20 EN650 DKFA/DLF

Chassis-ตัวถัง

GROUP NO.

64

This page covers:

Accessory(Muffler Cover)-อุปกรณ์ตกแต่ง(ฝาครอบท่อไอเสีย)

F2910

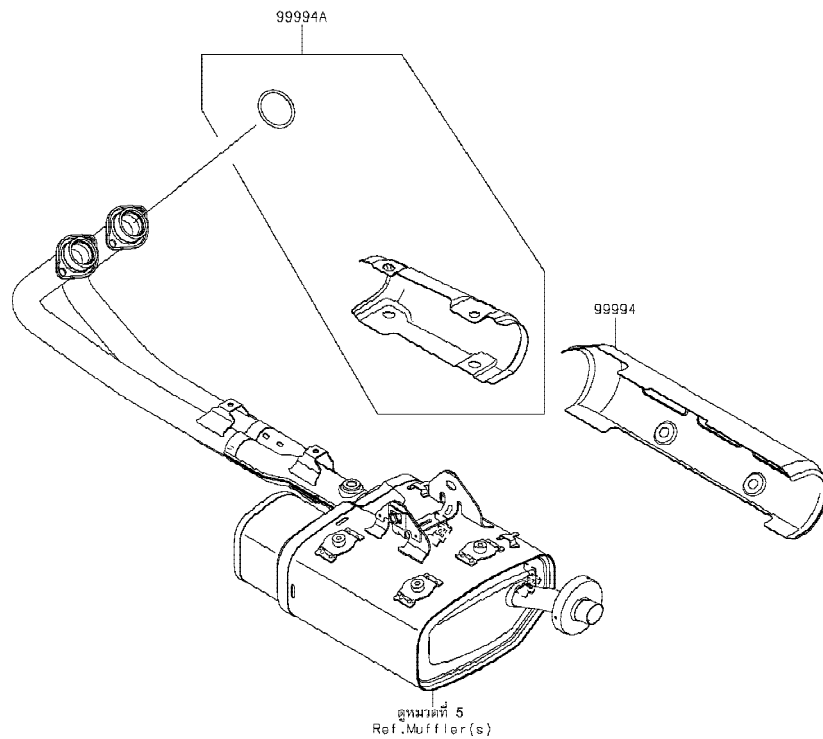

Ref No.	Part No. หมายเลขอะไหล่	Description-English ชื่ออะไหล่-อังกฤษ	Description-Thai ชื่ออะไหล่-ไทย	Quantity-EN650			
				'19 DKFA	'20 DLF		
99994	99994-0578	KIT-ACCESSORY,COVER,MUFFLER	ฝาครอบปลายท่อไอเสีย(ชุด)	1	1		
99994A	99994-0579	KIT-ACCESSORY,COVER,EX-PIPE	ฝาครอบท่อไอเสีย(ชุด)	1	1		

This catalog covers:

'19-'20 EN650 DKFA/DLF

Chassis-ตัวถัง

GROUP NO.

65

This page covers:

Accessory(Tie Rod)-อุปกรณ์ตกแต่ง(ก้านต้อคันเกียร์)



F2910A

Ref No.	Part No. หมายเลขอะไหล่	Description-English ชื่ออะไหล่-อังกฤษ	Description-Thai ชื่ออะไหล่-ไทย	Quantity-EN650			
				'19 DKFA	'20 DLF		
99994	99994-0659	SHIFT ROD KIT,L=230MM	ก้านต้อคันเกียร์ L=230 มม.	1	1		
99994A	99994-0693	SHIFT ROD KIT,L=205MM	ก้านต้อคันเกียร์ L=205 มม.	1	1		

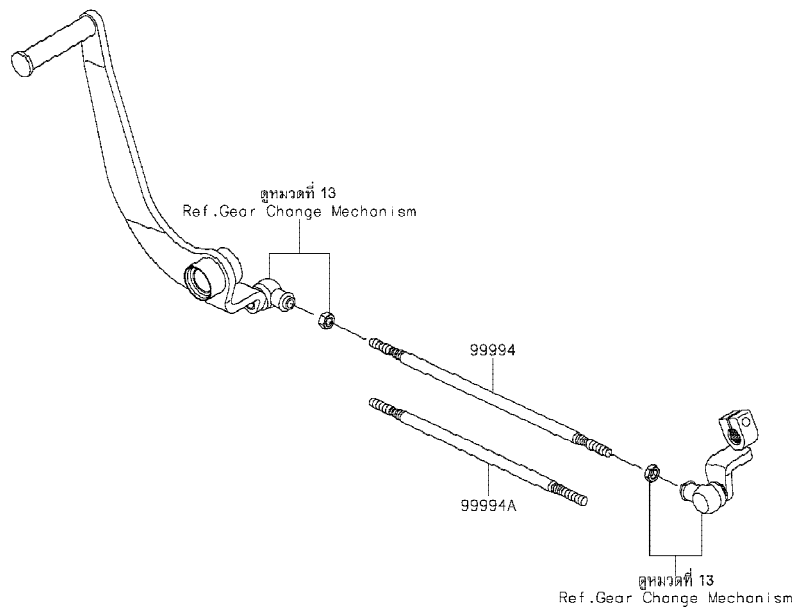

This catalog covers:

'19-'20 EN650 DKFA/DLF

Chassis-ตัวถัง

GROUP NO.

66

This page covers:

Accessory(Handlebar)-อุปกรณ์ตกแต่ง(แฮนด์บาร์)

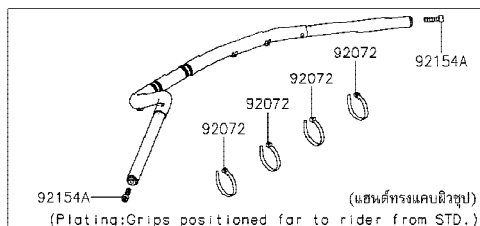

99994

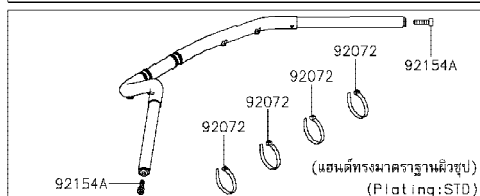

99994A

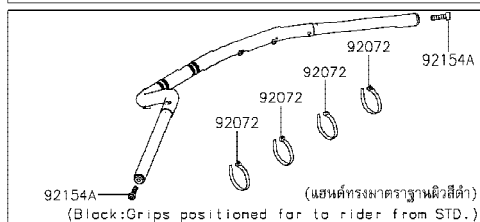

99994C

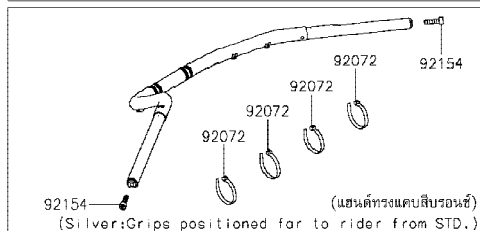

99994E

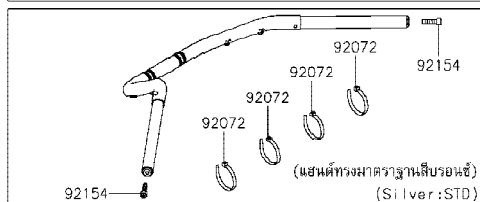

99994F

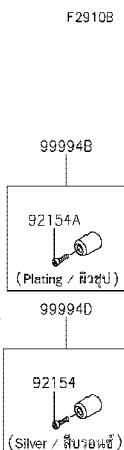

Ref No.	Part No. หมายเลขอะไหล่	Description-English ชื่ออะไหล่-อังกฤษ	Description-Thai ชื่ออะไหล่-ไทย	Quantity-EN650			
				'19 DKFA	'20 DLF		
92072	92072-1293	BAND, L=140	เข็มขัดรัดสายไฟ L=140 มม.	4	4		
92154	92154-0440	BOLT, SOCKET, 8X30	โบลท์ 8X30 มม.	2	2		
92154A	92154-1866	BOLT, SOCKET, 8X30	โบลท์ 8X30 มม.	2	2		
99994	99994-0543	KIT., HANDLE PLATING, STD	แฮนด์ทรงมาตรฐาน-ฉิวซูป(ชุด)	1	1		
99994A	99994-0544	KIT., HANDLE PLATING, #A	แฮนด์ทรงแคบ-ฉิวซูป(ชุด)	1	1		
99994B	99994-0575	KIT., HANDLE BAR END CAP, CH	น้ำหนักถ่วงแฮนด์-ฉิวซูป(ชุด)	1	1		
99994C	99994-0694	KIT-ACCESSORY, HANDLE	แฮนด์ทรงมาตรฐาน-ฉิวสีดำ(ชุด)	1	1		
99994D	99994-0705	KIT., HANDLE BAR END CAP, PA	น้ำหนักถ่วงแฮนด์-สีบรอนซ์(ชุด)	1	1		
99994E	99994-0706	KIT., HANDLEBAR, #1	แฮนด์ทรงมาตรฐาน-สีบรอนซ์(ชุด)	1	1		
99994F	99994-0707	KIT., HANDLEBAR, #2	แฮนด์ทรงแคบ-สีบรอนซ์(ชุด)	1	1		

This catalog covers:

'19-'20 EN650 DKFA/DLF

Chassis-ตัวถัง

GROUP NO.

67

This page covers:

Accessory(Helmet Lock etc.)-อุปกรณ์ตกแต่ง(ล็อคหมวกกันน็อค)

F2910C

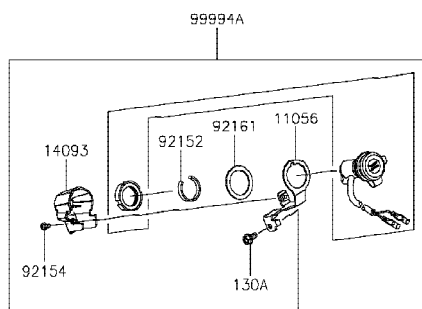

ชุดหมวกที่ 47
Ref. Handtebar

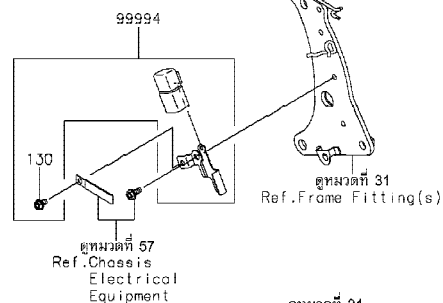

ชุดหมวกที่ 31
Ref. Frame Fitting(s)

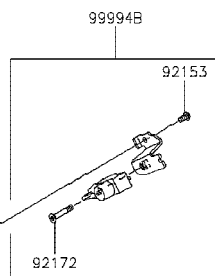

ชุดหมวกที่ 31
Ref. Frame Fitting(s)

Ref No.	Part No. หมายเลขอะไหล่	Description-English ชื่ออะไหล่-อังกฤษ	Description-Thai ชื่ออะไหล่-ไทย	Quantity-EN650			
				'19 DKFA	'20 DLF		
11056	11056-7538	BRACKET	ขายึด	1	1		
14093	14093-0212	COVER, SOCKET	ฝาครอบ	1	1		
92152	92152-2135	COLLAR	บุชล็อก	1	1		
92153	92153-0906	BOLT, 6X12	โบลท์ 6X12 มม.	1	1		
92154	92154-1292	BOLT, SOCKET, 5X10	โบลท์ 5X10 มม.	1	1		
92161	92161-1789	DAMPER	ยางรอง	1	1		
92172	92172-0835	SCREW, HEXLOBE, 6X35	สกรู 6X35 มม.	1	1		
99994	99994-0510	KIT-ACCESSORY, RELAY	รีเลย์(ชุด)	1	1		
99994A	99994-0541	KIT-ACCESSORY, DC SOCKET	ช่องต่ออุปกรณ์ไฟฟ้า(ชุด)	1	1		
99994B	99994-0880	KIT-ACCESSORY, HELMET LOCK	ขาล็อคหมวกกันน็อค(ชุด)	1	1		
130	130AA0610	BOLT-FLANGED, 6X10	โบลท์ 6x10 มม.	1	1		
130A	130BB0612	BOLT-FLANGED, 6X12	โบลท์ 6X12 มม.	1	1		

'19~'20 EN650 DKFA/DLF

GROUP NO.

68

Accessory(Sub Lamp)-อุปกรณ์ตกแต่ง(ไฟตัดหมอก)

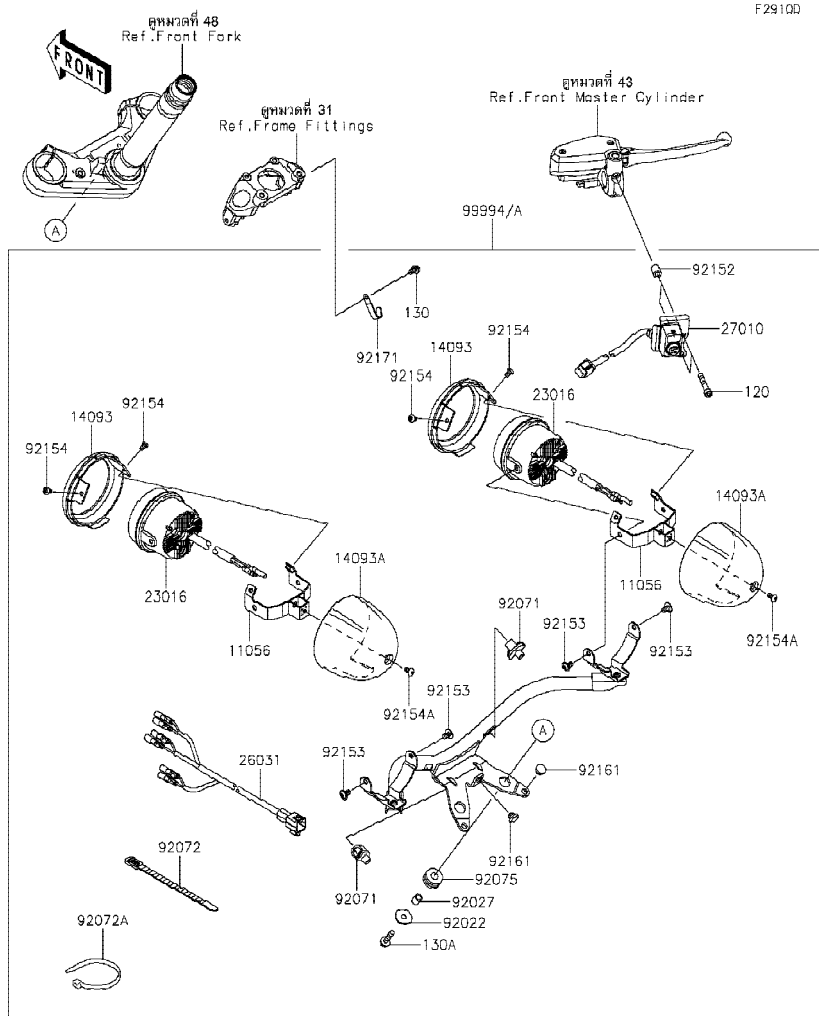

Ref No.	Part No. หมายเลขอะไหล่	Description-English ชื่ออะไหล่-อังกฤษ	Description-Thai ชื่ออะไหล่-ไทย	Quantity-EN650			
				'19	'20		
				KFA	DLF		
11056	11056-4446	BRACKET,LAMP COVER	ขายึดไฟตัดหมอก	2	2		
14093	14093-0162	COVER,RIM	ขอบไฟตัดหมอก	2	2		
14093A	14093-0163	COVER,BODY	เสื้อไฟตัดหมอก	2	2		
23016	23016-0576	LAMP-ASSY,PIAA,LP-530	ไฟตัดหมอก	2	2		
26031	26031-1823	HARNESS	สายไฟ	1	1		
27010	27010-0761	SWITCH,SUB LAMP	สวิตช์ไฟตัดหมอก	1	1		
92022	92022-1160	WASHER,7X24X1.6	แหวนรอง 7X24X1.6 มม.	2	2		
92027	92027-162	COLLAR,6.8X10X12	ปลอกรอง 6.8X10X12 มม.	2	2		
92071	92071-0043	GROMMET,SIGNAL LAMP	ลูกยาง	2	2		
92072	92072-1293	BAND,L=140	เข็มขัดรัดสายไฟ L=140 มม.	2	2		
92072A	92072-3874	BAND,L=152	สายรัด L=152 มม.	1	1		
92075	92075-1690	DAMPER,10X24X12	ลูกยาง	2	2		
92152	92152-1965	COLLAR,6.3X11X14	ปลอก 6.3X11X14 มม.	2	2		
92153	92153-1527	BOLT,SOCKET,6X10	โบลท์ 6X10 มม.	4	4		
92154	92154-0314	BOLT	โบลท์ 6X16 มม.	4	4		
92154A	92154-1292	BOLT,SOCKET,5X10	โบลท์ 5X10 มม.	2	2		
92161	92161-1084	DAMPER	ลูกยาง	3	3		
92171	92171-1539	CLAMP	ตัวคล้องสาย	1	1		
99994	99994-0511	KIT-ACCESSORY,SUB-LAMP,BLK	ไฟตัดหมอก-สีดำ(ชุด)	1	1		
99994A	99994-0555	KIT-ACCESSORY,SUB-LAMP,PLT	ไฟตัดหมอก-ผิวชุบ(ชุด)	1	1		
120	120CB0640	BOLT-SOCKET,6X40	โบลท์ 6X40 มม.	2	2		
130	130AA0510	BOLT-FLANGED,5X10	โบลท์ 5x10 มม.	1	1		
130A	130BB0625	BOLT-FLANGED,6X25	โบลท์ 6X25 มม.	2	2		

This catalog covers:

'19-'20 EN650 DKFA/DLF

Chassis-ตัวถัง

GROUP NO.

69

This page covers:

Accessory(Reduced Reach Seat)-อุปกรณ์ตกแต่ง(เบาะนั่ง)



F2910E

Ref No.	Part No. หมายเลขอะไหล่	Description-English ชื่ออะไหล่-อังกฤษ	Description-Thai ชื่ออะไหล่-ไทย	Quantity-EN650			
				'19 DKFA	'20 DLF		
39156	39156-1934	PAD,20X100X2	แผ่นรอง	2	2		
92075	92075-015	DAMPER	ลูกยาง	2	2		
92161	92161-0855	DAMPER,10X20X8	ยางรอง	3	3		
99994	99994-0876	KIT-ACC,REDUCED REACH SEAT,FR เบาะนั่ง(ชุด)		1	1		

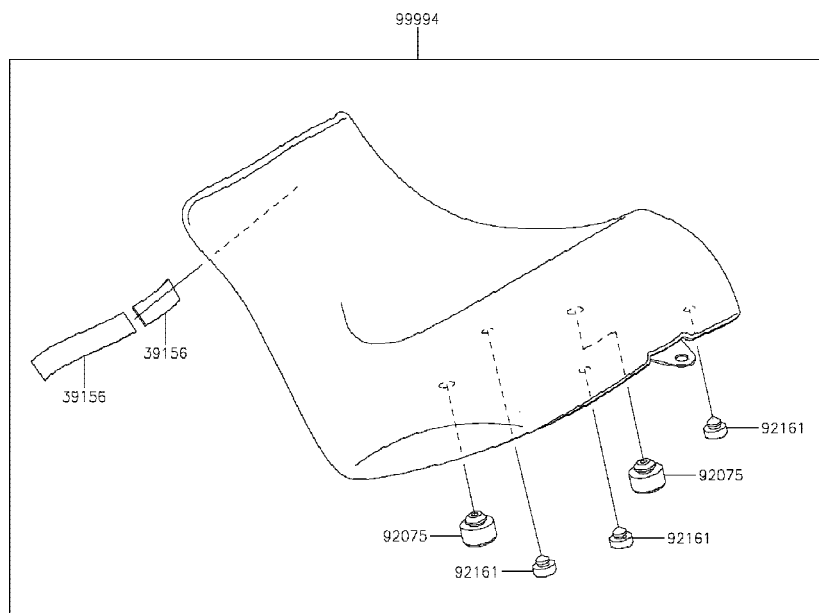

This catalog covers:

'19-'20 EN650 DKFA/DLF

Chassis-ตัวถัง

GROUP NO.

70

This page covers:

Accessory(Decals)-อุปกรณ์ตกแต่ง(ลายสติ๊กเกอร์)

F2910F

Ref No.	Part No. หมายเลขอะไหล่	Description-English ชื่ออะไหล่-อังกฤษ	Description-Thai ชื่ออะไหล่-ไทย	Quantity-EN650			
				'19 DKFA	'20 DLF		
92154	92154-1691	BOLT, SOCKET, 5X10	bolt 5X10 มม.	5	5		
92161	92161-1767	DAMPER	ยางรอง	1	1		
99994	99994-0580	KIT-ACCESSORY, MARK, PLATING	ตรา(ชุด)	1	1		

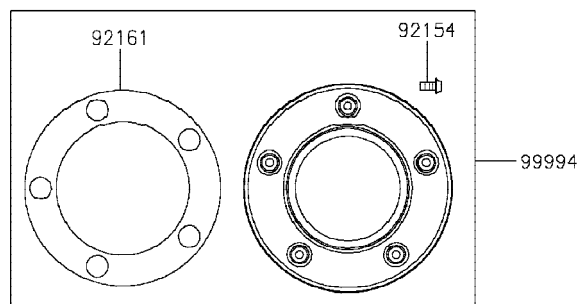

This catalog covers:

'19-'20 EN650 DKFA/DLF

Chassis-ตัวถัง

GROUP NO.

71

This page covers:

Accessory(Outer Cover)-อุปกรณ์ตกแต่ง(ฝาครอบ)



F2910G

Ref No.	Part No. หมายเลขอะไหล่	Description-English ชื่ออะไหล่-อังกฤษ	Description-Thai ชื่ออะไหล่-ไทย	Quantity-EN650			
				'19 DKFA	'20 DLF		
99994	99994-0549	KIT.,PIVOT OUTER COVER	ฝาครอบข้าง(ชุด)	1	1		
99994A	99994-0550	KIT.,RADIATOR OUTER COVER	ฝาครอบหม้อน้ำ(ชุด)	1	1		

99994A

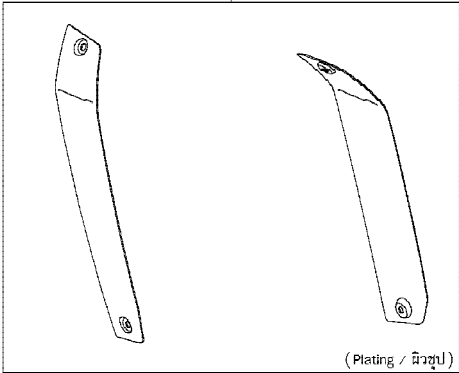

99994

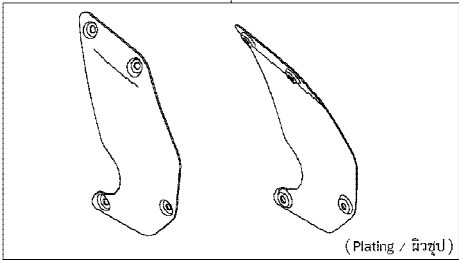

This catalog covers:

'19-'20 EN650 DKFA/DLF

Chassis-ตัวถัง

GROUP NO.

72

This page covers:

Accessory(Fender Strut Cover)-อุปกรณ์ตกแต่ง(คิ้วบังโคลนหลัง)



F2910H

Ref No.	Part No. หมายเลขอะไหล่	Description-English ชื่ออะไหล่-อังกฤษ	Description-Thai ชื่ออะไหล่-ไทย	Quantity-EN650			
				'19 DKFA	'20 DLF		
39156	39156-1901	PAD,35X35X10	แผ่นรอง	4	4		
99994	99994-0535	KIT.,FENDER STRUT COVER	คิ้วบังโคลนหลัง(ชุด)	1	1		

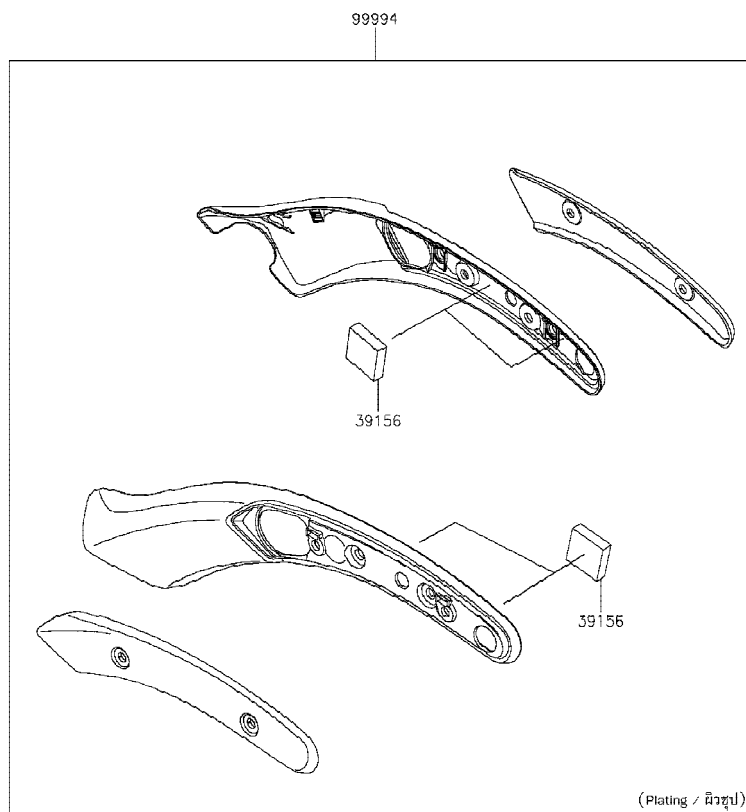

This catalog covers:

'19-'20 EN650 DKFA/DLF

Chassis-ตัวถัง

GROUP NO.

73

This page covers:

Accessory(Windshield)-อุปกรณ์ตกแต่ง(กระบะบังลม)

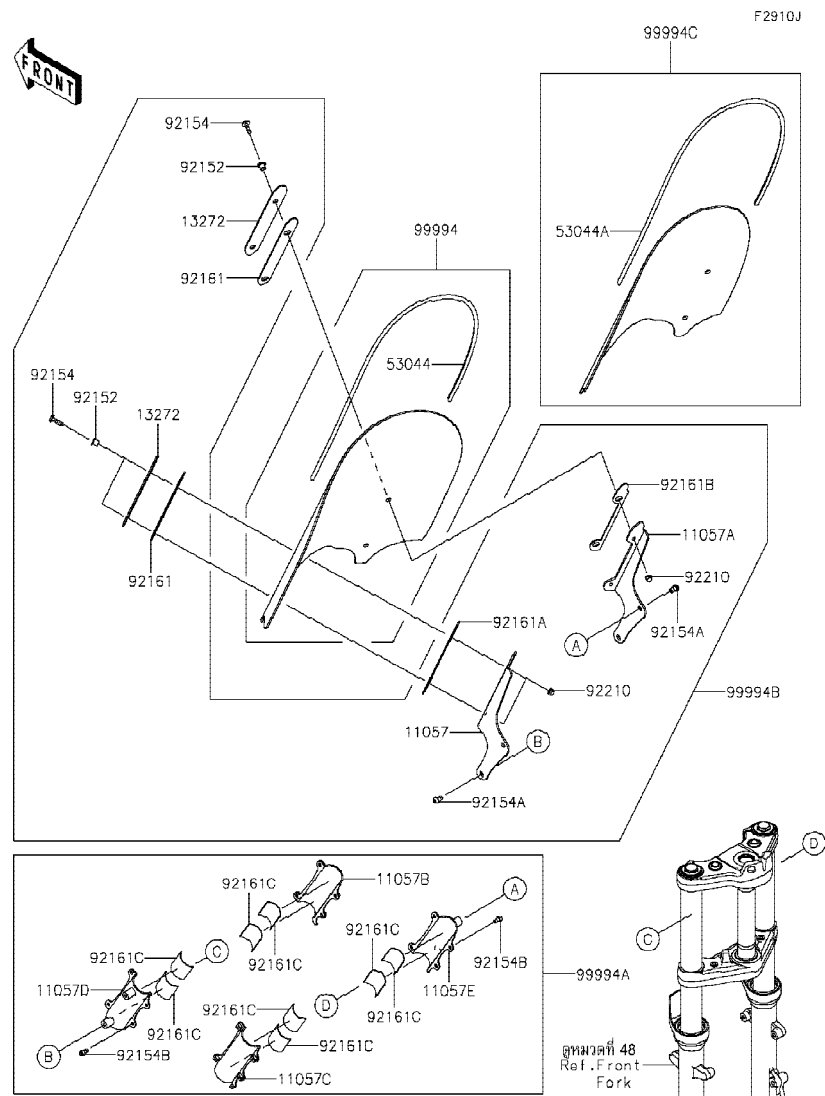

Ref No.	Part No. หมายเลขอะไหล่	Description-English ชื่ออะไหล่-อังกฤษ	Description-Thai ชื่ออะไหล่-ไทย	Quantity-EN650			
				'19 DKFA	'20 DLF		
11057	11057-0212	BRACKET,LH	ขายึดกระบะบังลม-ข้างซ้าย	1	1		
11057A	11057-0213	BRACKET,RH	ขายึดกระบะบังลม-ข้างขวา	1	1		
11057B	11057-0215	BRACKET,LH,INNER	ขายึดตัวใน-ข้างซ้าย	1	1		
11057C	11057-0217	BRACKET,RH,INNER	ขายึดตัวใน-ข้างขวา	1	1		
11057D	11057-0857	BRACKET,LH,OUTER	ขายึดตัวนอก-ข้างซ้าย	1	1		
11057E	11057-0858	BRACKET,RH,OUTER	ขายึดตัวนอก-ข้างขวา	1	1		
13272	13272-2181	PLATE	แผ่นรอง	2	2		
53044	53044-0606	TRIM	ยางรอง	1	1		
53044A	53044-1272	TRIM,WINDSHIELD,SHORT TYPE	ยางรอง	1	1		
92152	92152-2261	COLLAR,6.8X10X10.9	ปลอก 6.8X10X10.9 มม.	4	4		
92154	92154-0787	BOLT,SOCKET,6X22	โบลท์ 6X22 มม.	4	4		
92154A	92154-1032	BOLT,SOCKET,8X14	โบลท์ 8X14 มม.	4	4		
92154B	92154-2688	BOLT-SOCKET,6X12	โบลท์ 6X12 มม.	8	8		
92161	92161-1862	DAMPER	ยางรอง	2	2		
92161A	92161-1863	DAMPER	ยางรอง	1	1		
92161B	92161-1864	DAMPER	ยางรอง	1	1		
92161C	92161-1868	DAMPER,60X140X1	ยางรอง	8	8		
92210	92210-0322	NUT,CAP,6MM	น็อต 6 มม.	4	4		
99994	99994-0823	KIT,WINDSHIELD LARGE W/O KQR	กระบะบังลม-ใหญ่(ชุด)	1	1		
99994A	99994-0824	KIT-ACCESSORY,WSHLD-BKT(F/F)	ขายึดกระบะบังลม	1	1		
99994B	99994-0825	KIT-ACCESSORY,WSHLD-BKT	ขายึดกระบะบังลม	1	1		
99994C	99994-0828	KIT,WINDSHIELD MEDIUM W/O KQR	กระบะบังลม-กลาง(ชุด)	1	1		

This catalog covers:

'19-'20 EN650 DKFA/DLF

Chassis-ตัวถัง

GROUP NO.

74

This page covers:

Accessory(Cafe Deflector)-อุปกรณ์ตกแต่ง(กระบี่บังลม)

F2910K

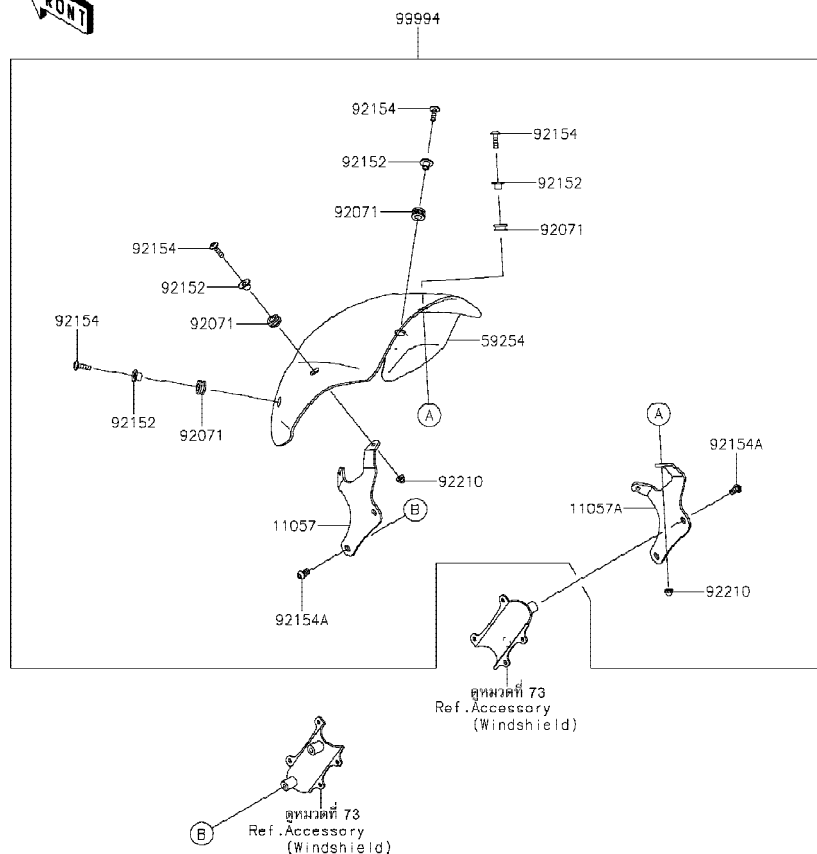

Ref No.	Part No. หมายเลขอะไหล่	Description-English ชื่ออะไหล่-อังกฤษ	Description-Thai ชื่ออะไหล่-ไทย	Quantity-EN650			
				'19 DKFA	'20 DLF		
11057	11057-0220	BRACKET,LH	ขายึด-ข้างซ้าย	1	1		
11057A	11057-0221	BRACKET,RH	ขายึด-ข้างขวา	1	1		
59254	59254-0005	DEFLECTOR	กระบี่บังลม	1	1		
92071	92071-0759	GROMMET,10X20X10	ลูกยาง	4	4		
92152	92152-2251	COLLAR,6.8X10X11.1	ปลอก 6.8X10X11.1 มม.	4	4		
92154	92154-0787	BOLT,SOCKET,6X22	โบลท์ 6X22 มม.	4	4		
92154A	92154-1032	BOLT,SOCKET,8X14	โบลท์ 8X14 มม.	4	4		
92210	92210-0322	NUT,CAP,6MM	น็อต 6 มม.	4	4		
99994	99994-0826	KIT-ACC,CAFE DEFLECTOR W/O KQ	กระบี่บังลม(ชุด)	1	1		

This catalog covers:

'19-'20 EN650 DKFA/DLF

GROUP NO.

75

This page covers:

Accessory(Passenger Backrest)-อุปกรณ์ตกแต่ง(พนักพิงหลัง)

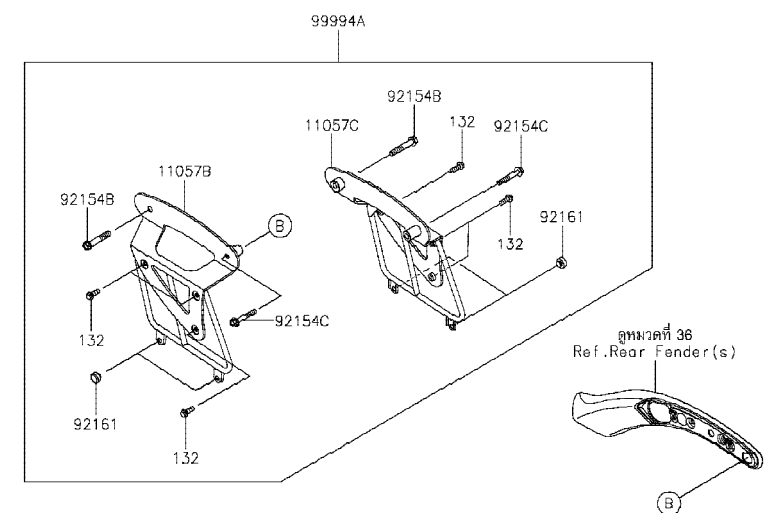
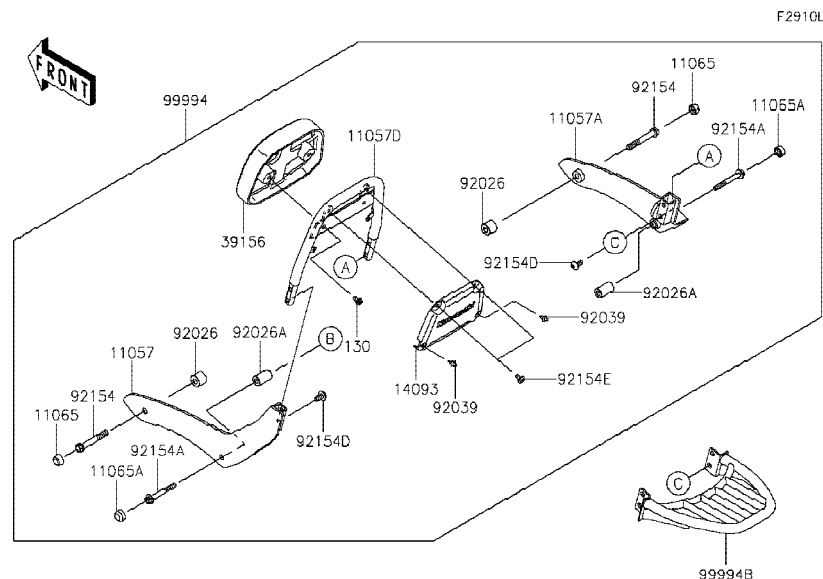

Ref No.	Part No. หมายเลขอะไหล่	Description-English ชื่ออะไหล่-อังกฤษ	Description-Thai ชื่ออะไหล่-ไทย	Quantity-EN650			
				'19 DKFA	'20 DLF		
11057	11057-0179	BRACKET,SIDE PLATE,LH	ขายึดขาอี้ดพนักพิง-ข้างซ้าย	1	1		
11057A	11057-0181	BRACKET,SIDE PLATE,RH	ขายึดขาอี้ดพนักพิง-ข้างขวา	1	1		
11057B	11057-0186	BRACKET,LH	ขายึดขาอี้ดกระเป๋-ข้างซ้าย	1	1		
11057C	11057-0188	BRACKET,RH	ขายึดขาอี้ดกระเป๋-ข้างขวา	1	1		
11057D	11057-0218	BRACKET,SISSYBAR	ขาอี้ด	1	1		
11065	11065-0977	CAP,14	ฝาปิด	2	2		
11065A	11065-1195	CAP	ฝาปิด	2	2		
14093	14093-0504	COVER	ฝาครอบ	1	1		
39156	39156-1581	PAD,SEAT	เบาะพนักพิงหลัง	1	1		
92026	92026-0823	SPACER	ปลอกกรอง	2	2		
92026A	92026-0824	SPACER	ปลอกกรอง	2	2		
92039	92039-0068	RIVET	หมุดย้ำ	2	2		
92154	92154-2227	BOLT,FLANGED,10X70	โบลท์ 10X70 มม.	2	2		
92154A	92154-2228	BOLT,FLANGED,8X68	โบลท์ 8X68 มม.	2	2		
92154B	92154-2229	BOLT,FLANGED,10X57	โบลท์ 10X57 มม.	2	2		
92154C	92154-2230	BOLT,FLANGED,8X55	โบลท์ 8X55 มม.	2	2		
92154D	92154-2239	BOLT,SOCKET,8X18	โบลท์ 8X18 มม.	4	4		
92154E	92154-2497	BOLT,SOCKET,6X12	โบลท์ 6X12 มม.	2	2		
92161	92161-0855	DAMPER,10X20X8	ยางรอง	4	4		
99994	99994-0818	KIT,PASSENGER BACKREST W/O KQ	ขาอี้ดพนักพิง(ชุด)	1	1		
99994A	99994-0819	KIT,SADDLEBAG SPRT BKT W/O KQR	ขาอี้ดกระเป๋(ชุด)	1	1		
99994B	99994-0846	KIT-ACC,LUGGAGE RACK W/O KQR	ขาอี้ดกระเป๋(ชุด)	1	1		
130	130BA0612	BOLT-FLANGED,6X12	โบลท์ 6X12 มม.	2	2		
132	132BA0822	BOLT-FLANGED-SMALL,8X22	โบลท์ 8X22 มม.	6	6		

This catalog covers:

'19-'20 EN650 DKFA/DLF

This page covers:

Numerical Parts Index/สารบัญหมายเลขอะไหล่

Part No.	Group No.	Part No.	Group No.	Part No.	Group No.	Part No.	Group No.	Part No.	Group No.	Part No.	Group No.	Part No.	Group No.
11004-0064	1	11056-7538	67	12005-0742	6	130AA0510	68	130CA1035	31	13271-1187	14	14093-0105-18T	49
11005-0580	3	11056-7681	55	12009-1091	6	130AA0610	57	130CA1040	31	13272-0573	43	14093-0106	49
11008-0844	1	11057-0177	31	12011-1053	6	130AA0610	67	130CB1240	31	13272-2181	73	14093-0107	49
11009-1145	28	11057-0179	75	12021-0708	2	130AA0612	57	13102-0037	10	13280-0134	17	14093-0113-36T	63
11009-1325	48	11057-0181	75	12032-0017	6	130AA0614	57	13107-0772	22	13280-0224	14	14093-0113-660	63
11010-0873	4	11057-0186	75	12046-0040	22	130BA0510	46	13107-0843	12	13280-0306	47	14093-0114-36T	63
11012-1590	40	11057-0188	75	12046-0041	7	130BA0510	57	13107-1106	25	13280-0307	47	14093-0114-660	63
11013-0745	4	11057-0212	73	12048-0098	7	130BA0512	24	13116-0035	10	13280-0710	25	14093-0115	31
11056-0805	31	11057-0213	73	12053-0051	7	130BA0520	55	13127-0666	11	13280-0875	12	14093-0116	31
11056-3991	21	11057-0215	73	12053-0059	7	130BA0610	31	13128-0690	11	132BA0510	57	14093-0117-36T	31
11056-3997	36	11057-0217	73	12053-0071	22	130BA0612	21	13140-0025	12	132BA0620	50	14093-0117-660	31
11056-3998	36	11057-0218	75	12053-0075	7	130BA0612	45	13140-0026	12	132BA0822	75	14093-0118-36T	31
11056-4009	50	11057-0220	74	120CA0616	42	130BA0612	46	13141-0584	12	132BA0830	49	14093-0118-660	31
11056-4104	45	11057-0221	74	120CA0645	42	130BA0612	75	13144-0576	11	132BB0512	63	14093-0128	63
11056-4107	45	11057-0851	50	120CA0818	23	130BA0614	36	13145-0020	12	132BB0608	42	14093-0145	42
11056-4110	63	11057-0857	73	120CB0512	34	130BA0614	45	13159-0008	45	132BB0612	45	14093-0162	68
11056-4117	45	11057-0858	73	120CB0610	25	130BA0616	31	13187-0017	10	132BB0612	57	14093-0163	68
11056-4120	42	11060-1103	5	120CB0614	34	130BA0616	42	13193-0006	25	132BB0814	34	14093-0212	67
11056-4156	56	11061-0029	44	120CB0622	43	130BA0616	55	13227-0038	26	132BB0822	31	14093-0258	16
11056-4167	42	11061-0105	2	120CB0625	47	130BA0618	36	13234-0602	9	13320-0032	13	14093-0339-H8	63
11056-4199	46	11061-0107	26	120CB0640	68	130BA0620	23	13236-0140	43	14001-0715	14	14093-0348-18T	31
11056-4200	46	11061-0164	16	120CB0825	45	130BA0622	27	13236-0170	13	14013-1004	14	14093-0349-18T	31
11056-4259	16	11061-0165	16	120CB0825	46	130BA0622	31	13236-0756	13	14014-0018	12	14093-0361	2
11056-4283	57	11061-0166	16	120CB0835	48	130BA0622	42	13236-0780	13	14014-0019	11	14093-0362	2
11056-4284	57	11061-0167	17	13001-0760	3	130BA0625	45	13251-0010-KK	8	14014-0020	11	14093-0463	16
11056-4287	57	11061-0171	3	13002-0007	3	130BA0814	36	13262-0819	11	14026-0129	16	14093-0496-45L	63
11056-4293	57	11061-0417	17	13008-1196	3	130BA0816	30	13262-0821	11	14031-0599	16	14093-0497-45L	63
11056-4295	57	11061-0926	2	13031-0803	8	130BA0816	35	13262-0826	11	14032-0591	16	14093-0504	75
11056-4315	57	11065-0281	16	13042-5002	47	130BA0820	31	13262-0827	11	14041-0581	5	16007-1228	6
11056-4358	42	11065-0709	2	13063-002	13	130BA0845	30	13262-0828	11	14043-0008	17	16014-0002	18
11056-4376	42	11065-0864-18T	36	13070-0779	45	130BB0610	48	13262-1229	11	14055-0051	14	16021-0033	18
11056-4380	63	11065-0865-18T	36	13070-0791	36	130BB0612	63	13262-1230	11	14073-0799	4	16065-0128	1
11056-4384	63	11065-0868-18T	31	13070-0800	57	130BB0612	67	13262-1269	11	14073-0800	4	16073-3707	18
11056-4385	63	11065-0872	50	13087-0046	10	130BB0616	57	13262-1275	11	14092-0001	55	16082-0781	42
11056-4435	16	11065-0969	28	13088-1105	10	130BB0625	68	13262-1276	11	14092-0865	51	16085-0076	25
11056-4444	45	11065-0977	75	13089-0016	10	130BB0635	42	13271-0575	14	14092-1033	49	16085-0148	25
11056-4446	68	11065-1195	75	13089-0017	10	130BB0840	34	13271-0577	14	14093-0053	2	16097-0552	22
11056-4456	31	11065-1325	16	13089-026	10	130BB0845	34	13271-0584	14	14093-0098	28	16115-1053	16
11056-7031	34	112BB0645	47	13095-0559	10	130CA0625	49	13271-0626	12	14093-0103-18T	36	16126-0705	21
11056-7318	16	12004-0706	6	130AA0510	57	130CA0820	31	13271-0952	23	14093-0104-18T	36	16126-0743	4

This catalog covers:

'19-'20 EN650 DKFA/DLF

This page covers:

Numerical Parts Index/สารบัญหมายเลขอะไหล่

Part No.	Group No.	Part No.	Group No.	Part No.	Group No.	Part No.	Group No.	Part No.	Group No.	Part No.	Group No.	Part No.	Group No.
16126-1140	38	23016-0582	55	31059-0010	30	39062-0753	28	411AA0600	16	43082-0155	46	49006-1242	46
16130-0552	22	23025-0342	55	31059-0011	30	39062-0754	28	42033-0570	40	43082-0169	44	49016-0622	27
16142-0712	22	23026-0023	55	31064-0649	31	39076-0023	25	42034-1143	23	43094-0556	47	49016-0627	54
16142-0741	26	23037-0117	56	31064-0650-18R	31	39111-0336	13	42036-0050	46	43095-0838	42	49016-1044	43
16154-0037	22	23037-0118	56	31064-0651-18R	31	39111-0339	33	42036-0706	32	43095-0840	45	49016-1147	45
16154-1115	22	23037-0314	56	318BA0800	32	39156-0927	57	42036-0707	32	43095-0841	45	49033-0011	18
16160-0110	22	23037-0315	56	32036-0349	31	39156-1581	75	42036-0718	33	43095-0859	45	49034-0561	17
16160-0793	28	23048-0018	56	32036-0350	31	39156-1641	41	42036-1251	40	43095-0914	42	49040-0738	19
16163-0838	18	23051-0042	56	32054-0075	31	39156-1829	36	42036-1344	33	44005-0101-32A	48	49047-0029	12
16164-0012	21	23051-0043	56	32054-0076	31	39156-1833	49	42041-0087	40	44006-0101-32A	48	49047-0030	12
16165-0056	14	23062-0822	31	32085-0770	34	39156-1869	55	42045-018	40	44013-0270	48	49054-0001	28
180BB0614	41	25023-0102	51	32155-0029	22	39156-1893	49	43001-0733	41	44023-0133	48	49063-1055	26
21003-0164	23	25031-0722	51	32155-0891	14	39156-1901	36	43010-0016	45	44026-0196	48	49065-0708	22
21007-0601	23	26006-0001	57	32160-0734-18R	29	39156-1901	72	43015-0606	43	44029-0005	48	49070-0836	5
21007-0623	24	26006-0020	57	32190-0560	30	39156-1928	55	43015-0607	45	44037-0150-18R	48	49070-0858	5
21007-5077	58	26006-1006	25	33001-0625-18R	32	39156-1929	49	43020-1057	45	44039-0146-21	48	49078-0065	6
21039-0004	25	26006-1077	57	33032-0042	32	39156-1930	49	43020-1095	43	44065-0014	48	49085-0012	27
21040-0003	25	26006-1078	57	33040-1109	32	39156-1934	50	43022-1010	43	44065-1115	48	49085-0016	27
21066-0750	23	26011-0711	57	34003-0141	34	39156-1934	69	43026-0009	45	44071-0988-32A	48	49091-0001	42
21163-0040	25	26011-0859	25	34003-0156	34	39156-2120	63	43026-0019	43	44071-0990-32A	48	49091-0001	45
21171-0033	24	26011-0870	57	34024-0127	37	39156-2121	63	43027-0008	43	45014-0472-10	33	49107-0776	5
21175-1197	20	26012-0689	57	34027-0012	34	39193-0564	14	43027-1053	45	46003-0636-18R	47	49107-0777	5
21175-1201	20	26031-1823	68	34027-0013	34	39193-0565	14	43028-0015	43	46012-0350-18R	47	49118-0755	7
21176-0009	20	26031-2307	57	34028-0338	34	39193-0566	14	43028-1065	45	46012-0351-18R	47	49118-0756	7
21176-0048	20	27002-0006	57	34028-0344	34	39193-0567	14	43034-0049	43	46012-0352-18R	47	49125-0586	63
21176-0111	20	27002-0025	57	35004-0341-36T	35	39193-0569	14	43034-0137	46	46019-0060	47	49125-0587	63
21176-0704	20	27003-0111	57	35004-0341-660	35	41009-0659	38	43044-0077	44	46075-0564	47	51044-0851	19
21176-0775	20	27005-0595	58	35009-0039	35	41009-0693	38	43044-0080	46	46076-0081	47	51049-0714	49
21176-0781	46	27008-0596	58	35019-0595	36	41068-0059	39	43048-0008	46	46091-0292	47	51090-5356-36T	49
21176-0804	43	27010-0709	25	35023-0391-36T	36	41068-0592	40	43048-0026	44	46091-0363	47	51091-5057-660	49
21176-0832	16	27010-0722	58	35023-0391-660	36	41073-0653-QT	39	43056-1055	44	46092-0031	47	52005-0071	16
220AB0306	27	27010-0729	47	35023-0407	36	41073-0654-QT	40	43056-1055	46	461DA0600	58	53003-0387-MA	50
220AB0525	47	27010-0760	58	35034-0593	36	41075-0007	38	43057-1001	44	461DB0600	25	53003-0388-MA	50
224AA0512	57	27010-0761	68	36001-0615-18T	53	41075-0008	38	43057-1001	46	480J1300	13	53044-0556	57
224AB0408	56	27010-0762	43	36014-0566	53	41075-0009	38	43058-1100	44	480J2900	11	53044-0584	36
224AB0614	56	27010-1313	14	39007-0385-21	33	41080-0626-11H	44	43058-1100	46	482EA7000	34	53044-0606	73
225AB0412	45	27016-5387	58	39007-0386-21	33	41080-0628-11H	46	43078-0040	45	49002-1116	1	53044-1185	27
23007-0191	54	27048-5053	58	39061-0714	27	410AA0800	31	43078-0584	28	49006-0058	46	53044-1272	73
23008-0158	54	28012-1077	58	39061-0796	27	410AA1000	36	43080-0153-DJ	44	49006-1088	44	53066-0446-12Y	50
23016-0576	68	290Q0606	14	39062-0670	28	410AB0600	47	43080-0156-DJ	46	49006-1242	44	53066-0502-MA	50

This catalog covers:

'19-'20 EN650 DKFA/DLF

This page covers:

Numerical Parts Index/สารบัญหมายเลขอะไหล่

Part No.	Group No.	Part No.	Group No.	Part No.	Group No.	Part No.	Group No.	Part No.	Group No.	Part No.	Group No.	Part No.	Group No.
54011-0590	52	56075-0184	61	92005-0713	14	92025-1455	11	92043-1358	34	92055-0083	26	92069-0076	56
54012-0613	52	56075-7571	61	92005-0730	18	92026-0715	11	92043-1567	1	92055-0160	28	92069-1016	54
54012-0614	52	56075-7572	61	92009-1134	47	92026-0716	10	92043-1567	3	92055-0195	2	92069-1016	55
55020-0872	48	56075-7573	61	92009-1360	16	92026-0823	75	92043-4009	2	92055-0196	11	92070-0014	24
55020-0985	32	56075-7574	61	92009-1375	11	92026-0824	75	92045-0017	32	92055-0728	19	92071-0013	31
55020-1833	57	56075-7575	61	92009-1375	12	92026-087	25	92045-0042	11	92055-0741	45	92071-0024	25
55020-1834	57	56075-7576	61	92009-1391	51	92026-1217	13	92045-1122	12	92055-0843	33	92071-0043	68
55020-1855	5	56076-0528	62	92009-1677	41	92027-1450	31	92045-1224	11	92055-0844	16	92071-0759	74
55020-1880	34	56076-0529	62	92009-1860	18	92027-162	56	92045-1235	10	92055-0845	14	92071-1115	27
55020-1881	36	56076-0530	62	92009-1984	20	92027-162	68	92045-1384	29	92055-0846	14	92071-1270	5
55020-1882	55	56076-0531	62	92015-077	13	92027-1780	49	92046-0017	14	92055-0847	14	92072-0012	18
55020-1885	42	56076-0532	62	92015-1094	36	92028-1449	11	92046-0034	16	92055-0848	14	92072-0056	31
55020-2194	57	56076-0533	62	92015-1188	30	92028-1903	8	92046-1148	14	92055-0849	16	92072-0135	21
550AA2015	37	56076-0534	62	92015-1191	47	92028-1904	8	92046-1148	16	92055-086	7	92072-0768	57
550AA2015	45	56076-0535	62	92015-1197	47	92028-1905	8	92046-1185	11	92055-1011	16	92072-1293	47
550AA4040	40	57001-1752	61	92015-1311	8	92033-0079	45	92046-1202	32	92055-1155	26	92072-1293	66
551A0408	26	57001-1752	62	92015-1367	21	92033-015	11	92046-1272	33	92055-1276	25	92072-1293	68
551A0814	14	59026-0040	24	92015-1443	13	92033-1036	48	92046-1273	33	92055-1321	48	92072-1414	57
554DB0800	47	59254-0005	74	92015-1444	13	92033-1037	11	92049-0073	48	92055-1354	22	92072-1414	58
555A0408	8	59256-0009	26	92015-1476	25	92033-1041	32	92049-0093	13	92055-1370	25	92072-3874	56
56001-0310	47	59502-0613	27	92015-1528	43	92033-1043	40	92049-0130	39	92055-1381	25	92072-3874	68
56001-0311	47	600A0500	11	92015-1555	10	92033-1166	34	92049-0131	29	92055-1600	1	92075-015	49
56007-0129	59	601B6004UU	39	92015-1724	32	92033-1186	45	92049-0132	32	92055-1622	18	92075-015	50
56008-0036	59	601B6204UU	40	92015-1757	31	92033-1247	1	92049-0133	33	92057-0098	22	92075-015	69
56019-120	59	601B6205UU	40	92015-1757	49	92036-008	3	92049-0137	29	92057-0618	7	92075-1634	28
56030-0884	57	610A0408	12	92015-1757	63	92037-1173	57	92049-0138	32	92057-0675	40	92075-1634	63
56030-0885	57	610A0408	16	92022-077	26	92037-147	21	92049-0140	40	92058-0021	40	92075-1690	27
56030-0886	57	670D1508	14	92022-1088	47	92039-0068	18	92049-0791	26	92062-1086	14	92075-1690	49
56030-0887	57	670D2018	16	92022-1093	36	92039-0068	75	92049-1223	33	92066-0002	1	92075-1690	63
56030-0888	57	671B2560	40	92022-1160	68	92039-0088	5	92049-1287	40	92066-0003	14	92075-1690	68
56033-0910	60	92001-1602	5	92022-1298	48	92039-0709	36	92049-1331	44	92066-0061	14	92075-1880	50
56053-1368	60	92001-1860	45	92022-1392	41	92042-007	1	92049-1349	6	92066-0071	29	92075-209	31
56054-1413	62	92002-1143	1	92022-1401	3	92042-014	22	92049-1449	46	92066-0131	16	92075-261	21
56054-1728	61	92002-1322	43	92022-1496	13	92043-0137	46	92049-1450	46	92066-0715	14	92081-1033	10
56054-1728	62	92002-1323	43	92022-1827	13	92043-0182	45	92049-1475	16	92066-0767	17	92081-1737	45
56054-1832-10	16	92002-1582	58	92022-1827	22	92043-0820	46	92049-1501	14	92066-0782	4	92092-1018-SP	34
56054-2307	61	92003-208	7	92022-1868	10	92043-0824	44	92049-1519	16	92066-0817	48	92093-0610	4
56071-0161	60	92004-0024	14	92022-1977	31	92043-1037	14	92055-0006	14	92066-0937	16	92093-0611	4
56071-0807	60	92004-0025	1	92022-228	49	92043-1263	16	92055-0016	20	92069-0024	56	92093-1030	49
56075-0183	61	92004-0048	40	92022-237	42	92043-1339	34	92055-0082	26	92069-0050	54	92093-1272	44

This catalog covers:

'19-'20 EN650 DKFA/DLF

This page covers:

Numerical Parts Index/สารบัญหมายเลขอะไหล่

Part No.	Group No.	Part No.	Group No.	Part No.	Group No.	Part No.	Group No.	Part No.	Group No.	Part No.	Group No.	Part No.	Group No.
92093-1472	48	92145-1744	13	92152-2106	63	92154-0296	48	92154-1032	74	92154-1779	16	92161-0855	75
92104-0004	59	92150-1301	15	92152-2135	67	92154-0314	68	92154-1050	57	92154-1780	16	92161-0943	34
92104-1064	59	92150-1433	23	92152-2153	48	92154-0402	56	92154-1069	26	92154-1785	16	92161-0944	34
92104-2068	59	92150-1690	47	92152-2251	74	92154-0440	47	92154-1292	67	92154-1788	36	92161-0951	20
92110-0064	59	92151-1149	32	92152-2261	73	92154-0440	66	92154-1292	68	92154-1805	50	92161-1084	68
92110-0065	59	92151-1152	1	92153-0327	43	92154-0484	12	92154-1429	27	92154-1811	48	92161-1367	63
92110-0558	59	92151-1357	48	92153-0327	46	92154-0504	14	92154-1470	31	92154-1812	23	92161-1369	55
92110-0564	59	92151-1389	14	92153-0339	1	92154-0504	25	92154-1470	49	92154-1848	19	92161-1374	4
92110-0565	59	92151-1389	17	92153-0474	29	92154-0716	30	92154-1470	63	92154-1866	66	92161-1428	4
92110-0566	59	92151-1461	15	92153-0530	14	92154-0725	7	92154-1471	31	92154-2130	16	92161-1431	57
92110-0567	59	92151-1462	15	92153-0713	31	92154-0726	14	92154-1471	35	92154-2227	75	92161-1443	57
92110-0577	59	92151-1463	15	92153-0793	2	92154-0727	16	92154-1471	49	92154-2228	75	92161-1472	36
92110-0587	59	92151-1703	36	92153-0816	63	92154-0730	31	92154-1471	63	92154-2229	75	92161-1475	5
92111-0008	59	92152-0302	40	92153-0906	67	92154-0732	42	92154-1484	36	92154-2230	75	92161-1494	49
92112-0007	59	92152-0748	40	92153-0957	8	92154-0732	45	92154-1506	14	92154-2239	75	92161-1523	34
92139-0107	11	92152-0751	40	92153-0958	12	92154-0774	5	92154-1511	53	92154-2497	75	92161-1659	47
92139-0108	11	92152-0811	33	92153-0959	15	92154-0783	22	92154-1512	63	92154-2688	73	92161-1666	36
92139-0114	8	92152-0910	27	92153-0960	15	92154-0786	13	92154-1532	63	92160-1141	42	92161-1679	49
92139-0115	8	92152-0910	49	92153-0962	14	92154-0787	73	92154-1539	37	92160-1161	33	92161-1680	56
92139-0116	8	92152-0946	39	92153-0963	14	92154-0787	74	92154-1547	63	92160-1167	51	92161-1682	36
92139-0117	9	92152-0958	39	92153-0972	1	92154-0811	22	92154-1576	27	92160-1423	5	92161-1683	36
92139-0118	9	92152-0963	30	92153-1011	3	92154-0812	12	92154-1577	28	92160-1613	31	92161-1685	50
92139-0119	9	92152-0972	11	92153-1321	1	92154-0812	22	92154-1620	31	92160-1613	49	92161-1685	53
92139-0710	10	92152-0974	7	92153-1414	23	92154-0813	14	92154-1678	5	92160-1613	51	92161-1693	36
92139-0713	11	92152-0977	50	92153-1449	15	92154-0819	16	92154-1678	16	92160-1613	53	92161-1694	55
92143-1331	36	92152-0996	42	92153-1450	15	92154-0819	17	92154-1691	2	92160-1613	63	92161-1702	34
92143-1379	47	92152-1075	13	92153-1527	68	92154-0836	33	92154-1691	16	92161-0203	57	92161-1744	49
92143-1498	13	92152-1535	58	92153-1616	49	92154-0837	32	92154-1691	70	92161-0232	34	92161-1760	36
92143-1727	32	92152-1592	55	92153-1783	25	92154-0840	30	92154-1706	44	92161-0267	14	92161-1761	36
92143-1962	63	92152-1602	5	92153-1826	46	92154-0844	44	92154-1730	13	92161-0301	27	92161-1764	53
92144-1126	34	92152-1602	16	92153-1872	44	92154-0844	46	92154-1769	36	92161-0342	40	92161-1765	2
92144-1141	58	92152-1883	13	92154-0079	10	92154-0856	5	92154-1772	16	92161-0347	42	92161-1766	2
92144-1467	47	92152-1897	30	92154-0107	58	92154-0951	34	92154-1773	16	92161-0664	16	92161-1767	16
92144-1818	37	92152-1914	37	92154-0116	1	92154-0951	36	92154-1773	26	92161-0673	20	92161-1767	70
92145-0066	10	92152-1942	51	92154-0116	3	92154-0951	45	92154-1774	16	92161-0776	55	92161-1789	67
92145-0304	13	92152-1952	34	92154-0117	7	92154-0962	51	92154-1774	26	92161-0792	49	92161-1862	73
92145-0493	46	92152-1953	34	92154-0187	24	92154-0964	16	92154-1775	2	92161-0855	31	92161-1863	73
92145-0703	13	92152-1965	68	92154-0188	22	92154-0966	15	92154-1776	2	92161-0855	36	92161-1864	73
92145-1158	41	92152-1988	5	92154-0235	13	92154-0967	15	92154-1777	26	92161-0855	50	92161-1868	73
92145-1632	44	92152-2105	42	92154-0264	33	92154-1032	73	92154-1778	28	92161-0855	69	92161-1933	4

This catalog covers:

'19~'20 EN650 DKFA/DLF

This page covers:

Numerical Parts Index/สารบัญหมายเลขอะไหล่

Part No.	Group No.	Part No.	Group No.	Part No.	Group No.	Part No.	Group No.	Part No.	Group No.	Part No.	Group No.	Part No.	Group No.
92170-1017	4	92173-1334	57	92200-0036	29	92210-0738	11	99999-0525	19				
92170-1091	45	92173-1336	57	92200-0115	15	92210-0784	47						
92170-1114	18	92173-1337	55	92200-0164	56	92210-0933	28						
92171-0316	45	92173-1368	26	92200-0165	56	92210-0935	31						
92171-0337	28	92173-1416	28	92200-0220	23	92210-0935	55						
92171-0652	57	92173-1429	57	92200-0221	11	92210-0935	63						
92171-0813	2	92173-1698	4	92200-0222	11	92210-1081	30						
92171-0817	52	92180-1014	6	92200-0274	24	92210-1114	5						
92171-1053	14	92180-1016	6	92200-0284	55	92210-1139	33						
92171-1415	57	92180-1018	6	92200-0291	11	92210-1323	27						
92171-1539	68	92180-1020	6	92200-0296	40	92210-1352	36						
92171-1819	43	92180-1022	6	92200-0352	13	99994-0510	67						
92171-1819	45	92180-1024	6	92200-0363	1	99994-0511	68						
92171-1973	49	92180-1026	6	92200-0363	3	99994-0535	72						
92171-1992	28	92180-1028	6	92200-0519	33	99994-0541	67						
92172-0064	18	92180-1030	6	92200-0721	11	99994-0543	66						
92172-0183	47	92180-1032	6	92200-0753	29	99994-0544	66						
92172-0238	57	92180-1034	6	92200-0796	31	99994-0549	71						
92172-0262	55	92180-1036	6	92200-0796	36	99994-0550	71						
92172-0320	43	92180-1038	6	92200-0851	11	99994-0555	68						
92172-0343	55	92180-1040	6	92200-0964	56	99994-0575	66						
92172-0343	56	92180-1042	6	92200-0973	35	99994-0578	64						
92172-0427	55	92180-1044	6	92200-0973	49	99994-0579	64						
92172-0742	57	92180-1046	6	92200-0973	63	99994-0580	70						
92172-0821	63	92180-1048	6	92200-1063	15	99994-0659	65						
92172-0835	67	92180-1050	6	92200-1240	11	99994-0693	65						
92172-0891	4	92180-1052	6	92200-1388	63	99994-0694	66						
92173-0059	14	92180-1054	6	92200-1467	48	99994-0705	66						
92173-0082	26	92192-0225	14	92200-1482	34	99994-0706	66						
92173-0239	1	92192-0958	4	92200-1487	10	99994-0707	66						
92173-0288	18	92192-0960	4	92200-1686	31	99994-0818	75						
92173-0725	16	92192-0977	18	92200-1733	34	99994-0819	75						
92173-0833	49	92192-1045	18	92210-0007	58	99994-0823	73						
92173-0868	49	92192-1380	4	92210-0188	25	99994-0824	73						
92173-0889	57	92192-1381	4	92210-0223	3	99994-0825	73						
92173-0978	57	92192-1385	21	92210-0276	40	99994-0826	74						
92173-1022	46	92192-1386	21	92210-0322	73	99994-0828	73						
92173-1022	57	92192-1387	28	92210-0322	74	99994-0846	75						
92173-1044	4	92192-1433	49	92210-0534	29	99994-0876	69						
92173-1062	57	92192-1528	54	92210-0535	29	99994-0880	67						

Kawasaki