

Kawasaki

BJ175 AJF/AJFA/AKF/AKFA

(W175/W175 SE)



สมุดภาพอะไหล่
PARTS CATALOG

Kawasaki

BJ175 AJF/AJFA/AKF/AKFA

สมุดภาพอะไหล่ รถจักรยานยนต์คาวาซากิ

This catalog covers:

'18~'19 BJ175 AJF/AJFA/AKF/AKFA

GROUP NO.

A

This page covers:

Color Combination Parts List-ชิ้นส่วนอะไหล่สี



สีขาว / Pearl Crystal White (667)

ปี & รหัสประจำรุ่น / Year & Model '18 BJ175AJF

สี / Color

สีขาว / Pearl Crystal White (667)

หมายเลขเฟรม / Frame No. Range

เริ่มต้นจาก / From MH4BJ175AJP00043 ~ 000

หมายเลขเครื่อง / Engine No. Range

เริ่มต้นจาก / From BC175AEP00341 ~ 000

ชื่ออะไหล่(ไทย) Description(Thai)	ชื่ออะไหล่(อังกฤษ) Description(English)	หมวดที่ Group No.	หมายเลขอะไหล่ / Part No.
			รหัสสีขาว P.C.White (667)
ฝาครอบไฟหน้า	BODY-COMP-HEAD LAMP	41	23005-0050-6C
บังโคลนหน้า	FENDER-ASSY-FRONT	25	35001-0069-667
บังโคลนหลัง	FENDER-REAR	25	35023-0433-667
ฝาครอบข้างซ้าย	COVER-SIDE,LH	40	36001-0654-H8
ฝาครอบข้างขวา	COVER-SIDE,RH	40	36001-0655-H8
ถังน้ำมัน	TANK-COMP-FUEL	35	51001-0856-667

This catalog covers:

'18~'19 BJ175 AJF/AJFA/AKF/AKFA

GROUP NO.

B

This page covers:

Color Combination Parts List-ชิ้นส่วนอะไหล่สี



สีบรอนซ์ / Metallic Resplendent Silver (34X)



สีดำ / Metallic Spark Black (660)

ปี & รหัสประจำรุ่น / Year & Model '18 BJ175AJFA

สี / Color

สีบรอนซ์ / Metallic Resplendent Silver (34X)

สีดำ / Metallic Spark Black (660)

หมายเลขเฟรม / Frame No. Range เริ่มต้นจาก / From MH4BJ175AAJP02549 ~ 000

หมายเลขเครื่อง / Engine No. Range เริ่มต้นจาก / From BJ175AEP12405 ~ 000

ชื่ออะไหล่(ไทย) Description(Thai)	ชื่ออะไหล่(อังกฤษ) Description(English)	หมวดที่ Group No.	หมายเลขอะไหล่ / Part No.	
			รถสีบรอนซ์ M.R. Silver (34X)	รถสีดำ M.S. Black (660)
ฝาครอบไฟหน้า	BODY-COMP-HEAD LAMP	41	23005-0050-739	23005-0050-660
บังโคลนหน้า	FENDER-ASSY-FRONT	25	35001-0069-739	35001-0069-660
บังโคลนหลัง	FENDER-REAR	25	35023-0433-739	35023-0433-660
ฝาครอบข้างซ้าย	COVER-SIDE,LH	40	36001-0654-739	36001-0654-H8
ฝาครอบข้างขวา	COVER-SIDE,RH	40	36001-0655-739	36001-0655-H8
ถังน้ำมัน	TANK-COMP-FUEL	35	51090-5228-34X	51090-5321-660

This catalog covers:

'18~'19 BJ175 AJF/AJFA/AKF/AKFA

GROUP NO.

C

This page covers:

Color Combination Parts List-ชิ้นส่วนอะไหล่สี

ปี & รหัสประจำรุ่น / Year & Model '19 BJ175AKF

สี / Color

สีขาว / Pearl Crystal White (667)



สีขาว / Pearl Crystal White (667)

หมายเลขเฟรม / Frame No. Range เริ่มต้นจาก / From MH4BJ175AJP00043 ~

หมายเลขเครื่อง / Engine No. Range เริ่มต้นจาก / From BC175AEP00341 ~

ชื่ออะไหล่(ไทย) Description(Thai)	ชื่ออะไหล่(อังกฤษ) Description(English)	หมวดที่ Group No.	หมายเลขอะไหล่ / Part No.
			รหัสสีขาว P.C.White (667)
ฝาครอบไฟหน้า	BODY-COMP-HEAD LAMP	42	23005-0050-6C
บังโคลนหน้า	FENDER-ASSY-FRONT	25	35001-0069-667
บังโคลนหลัง	FENDER-REAR	25	35023-0433-667
ฝาครอบข้างซ้าย	COVER-SIDE,LH	40	36001-0654-H8
ฝาครอบข้างขวา	COVER-SIDE,RH	40	36001-0655-H8
ถังน้ำมัน	TANK-COMP-FUEL	35	51001-0878-667

This catalog covers:

'18~'19 BJ175 AJF/AJFA/AKF/AKFA

GROUP NO.

D

This page covers:

Color Combination Parts List-ชิ้นส่วนอะไหล่สี

ปี & รหัสประจำรุ่น / Year & Model '19 BJ175AKFA

สี / Color

สีดำ / Metallic Spark Black (660)



สีดำ / Metallic Spark Black (660)

หมายเลขเฟรม / Frame No. Range เริ่มต้นจาก / From MH4BJ175AAJP04082 ~

หมายเลขเครื่อง / Engine No. Range เริ่มต้นจาก / From BJ175AEP20073 ~

ชื่ออะไหล่(ไทย) Description(Thai)	ชื่ออะไหล่(อังกฤษ) Description(English)	หมวดที่ Group No.	หมายเลขอะไหล่ / Part No.
			รหัสสีดำ M.S. Black (660)
ฝาครอบไฟหน้า	BODY-COMP-HEAD LAMP	42	23005-0050-660
บังโคลนหน้า	FENDER-ASSY-FRONT	25	35001-0069-660
บังโคลนหลัง	FENDER-REAR	25	35023-0433-660
ฝาครอบข้างซ้าย	COVER-SIDE,LH	40	36001-0654-739
ฝาครอบข้างขวา	COVER-SIDE,RH	40	36001-0655-739
ถังน้ำมัน	TANK-COMP-FUEL	35	51090-5496-660

This catalog covers:

'18-'19 BJ175 AJF/AJFA/AKF/AKFA

Engine/เครื่องยนต์

This page covers:

Pictorial Index/สารบัญรูปภาพ

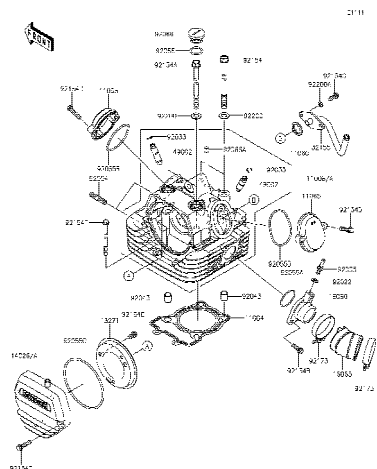

1

Cylinder Head - ฝาสูบ

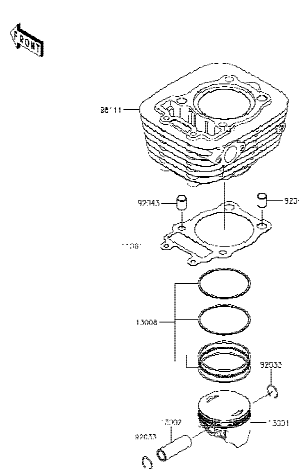

2

Cylinder/Piston(s) - เลือ่สูบ/ลูกสูบ

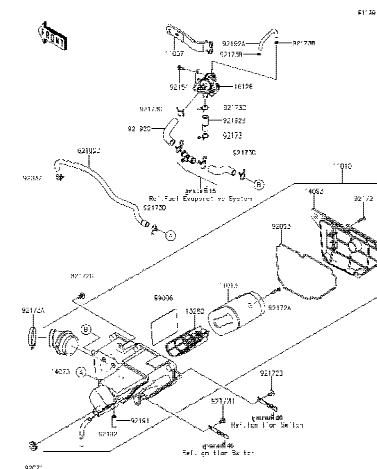

3

Air Cleaner - หม้อกรองอากาศ

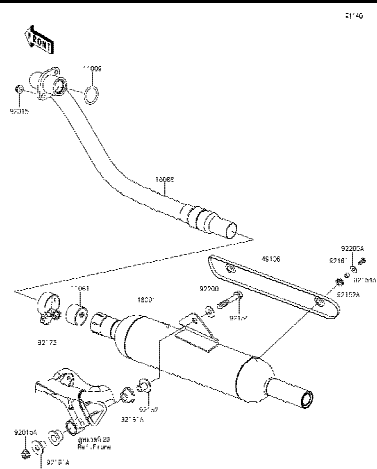

4

Muffler(s) - ท่อไอเสีย

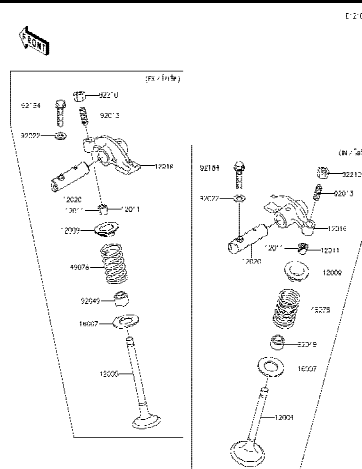

5

Valve(s) - วาล์ว

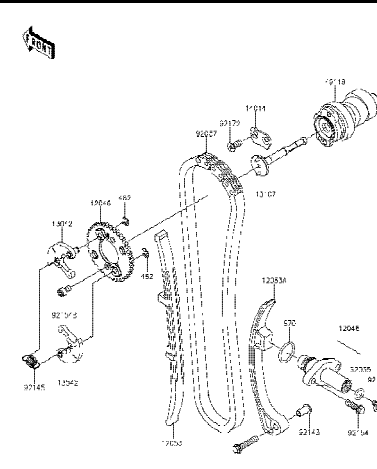

6

Camshaft(s)/Tensioner - เฟลาารวาล์ว/ตัวดันโซ่

'18~'19 BJ175 AJF/AJFA/AKF/AKFA

Engine/เครื่องยนต์

This page covers:
Pictorial Index/สารบัญรูปภาพ



7

Crankshaft - เฟลาข้อเหวี่ยง



8

Clutch - คลัทช์



C

Transmission - เฟืองเกียร์ถ่ายทอดกำลัง



10

Gear Change Drum/Shift Fork(s) - กระปุกเกียร์/ก้านขั้วเกียร์



11

Gear Change Mechanism - คั่นเกียร์



1:

Crankcase - แคร็งเคืองยนต์

This catalog covers:

'18-'19 BJ175 AJF/AJFA/AKF/AKFA

Engine/เครื่องยนต์

This page covers:

Pictorial Index/สารบัญรูปภาพ

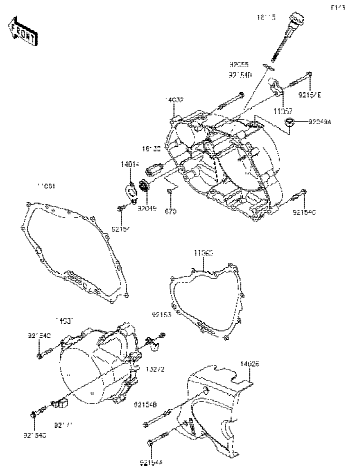

13

Engine Cover(s) - ฝาครอบเครื่องยนต์

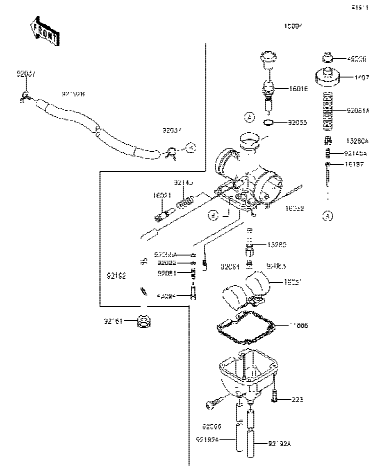

14

Carburetor - คาร์บูเรเตอร์

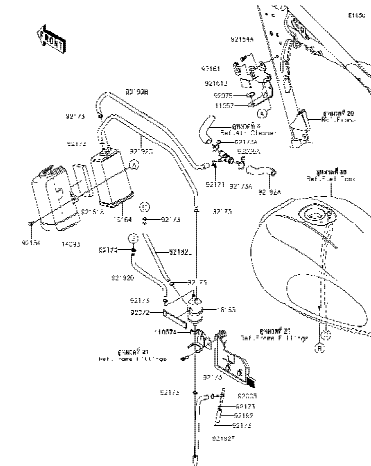

15

Fuel Evaporative System - ระบบควบคุมไอน้ำมันเชื้อเพลิง

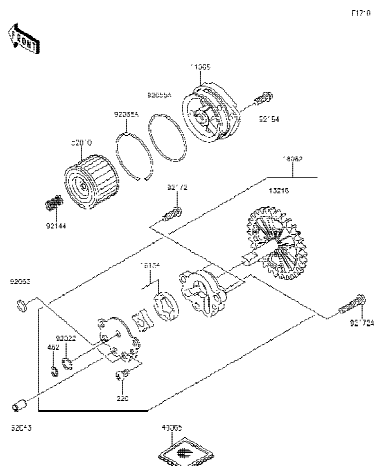

16

Oil Pump - ปั๊มน้ำมันเครื่อง

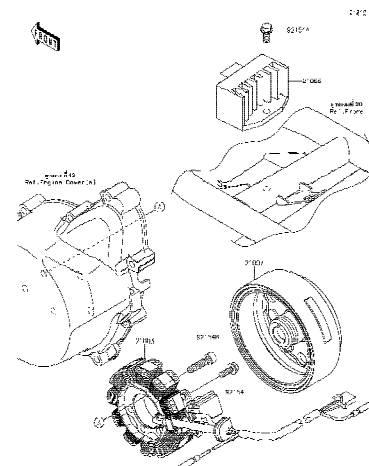

17

Generator - แม่เหล็กไฟ

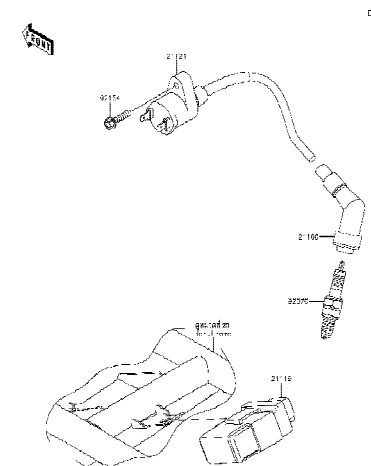

18

Ignition System - คอยล์หัวเทียน

This catalog covers:

'18-'19 BJ175 AJF/AJFA/AKF/AKFA

Engine/เครื่องยนต์

This page covers:

Pictorial Index/สารบัญรูปภาพ

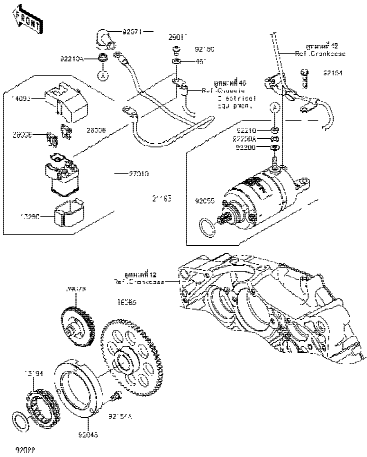
<div><p>19 Starter Motor - มอเตอร์สตาร์ท</p></div>	<div></div>	<div></div>
<div></div>	<div></div>	<div></div>

'18~'19 BJ175 AJF/AJFA/AKF/AKFA

Chassis/ตัวถัง

Pictorial Index/สารบัญรูปภาพ



Frame - เฟรม



Frame Fittings - ส่วนประกอบการยึดอุปกรณ์ต่างๆ



Swingarm - สวิงอาร์ม



Suspension/Shock Absorber - ส่วนประกอบการยึดใช้คอปหลัง



Footrests - พักเท้า



Fenders - บังโคลน

'18~'19 BJ175 AJF/AJFA/AKF/AKFA

Chassis/ตัวถัง

Pictorial Index/สารบัญรูปภาพ

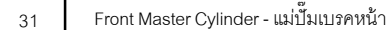
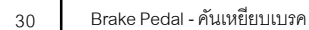
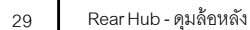
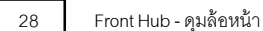

This catalog covers:

'18-'19 BJ175 AJF/AJFA/AKF/AKFA

Chassis/ตัวถัง

This page covers:

Pictorial Index/สารบัญรูปภาพ

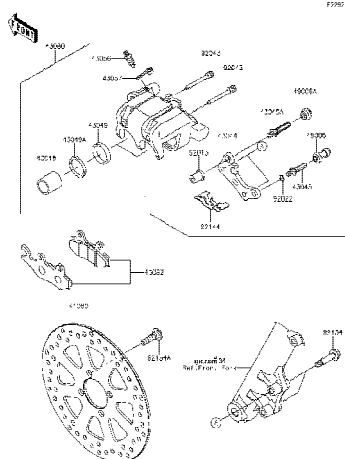

32

Front Brake - เบรคหน้า

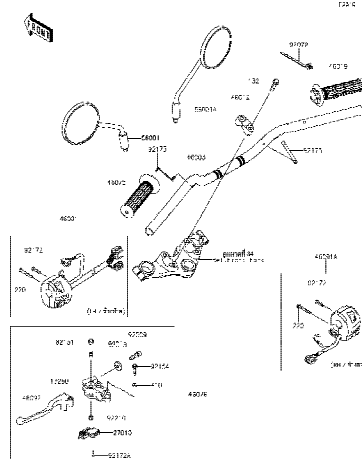

33

Handlebar - แฮนด์บาร์

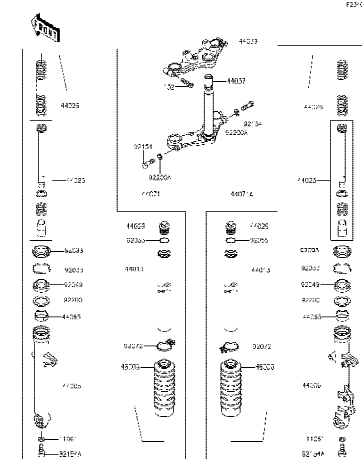

34

Front Fork - โช๊คอัพหน้า

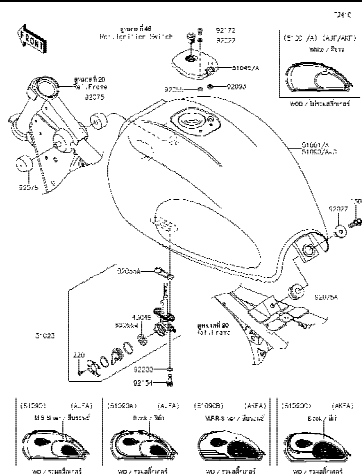

35

Fuel Tank - ถังน้ำมัน

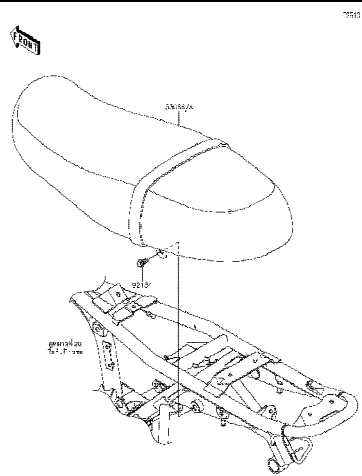

36

Seat(AJF/AKF) - เบาะนั่ง

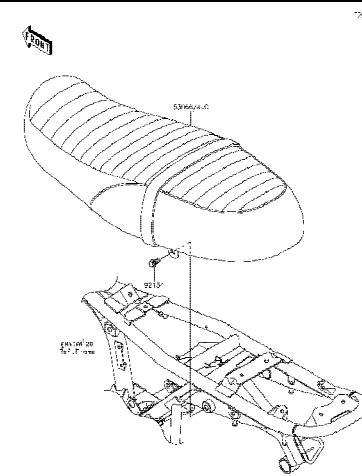

37

Seat(AJFA/AKFA) - เบาะนั่ง

This catalog covers:

'18-'19 BJ175 AJF/AJFA/AKF/AKFA

Chassis/ตัวถัง

This page covers:

Pictorial Index/สารบัญรูปภาพ

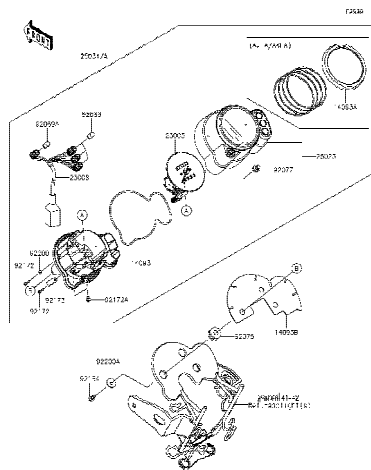

38

Meter(s) - มิเตอร์

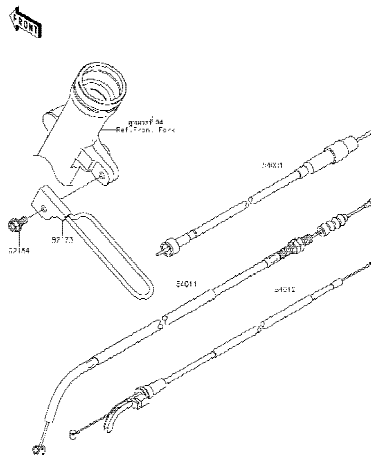

39

Cables - สายต่างๆ

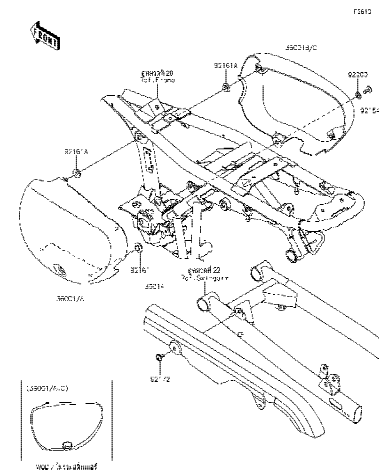

40

Side Covers/Chain Cover - ฝาครอบข้าง/บังโซ่

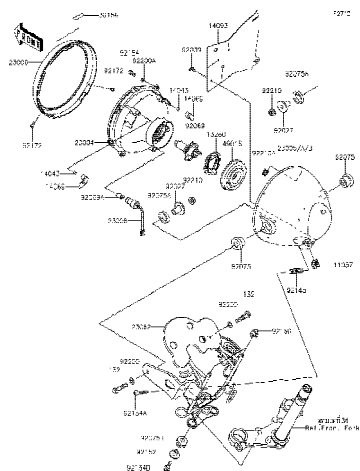

41

Headlight(s) (AJF/AJFA) - ไฟหน้า

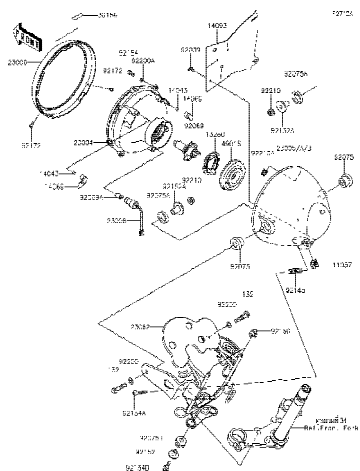

42

Headlight(s) (AKF/AKFA) - ไฟหน้า

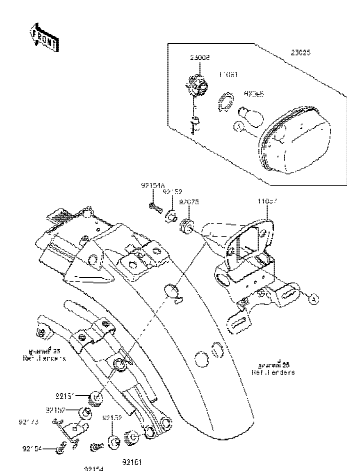

43

Taillight(s) - ไฟท้าย

'18~'19 BJ175 AJF/AJFA/AKF/AKFA

Chassis/ตัวถัง

Pictorial Index/สารบัญรูปภาพ

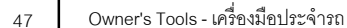

'18~'19 BJ175 AJF/AJFA/AKF/AKFA

Chassis/ตัวถัง

Pictorial Index/สารบัญรูปภาพ

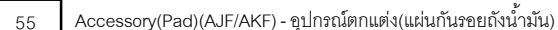

This catalog covers:

'18-'19 BJ175 AJF/AJFA/AKF/AKFA Engine-เครื่องยนต์

GROUP NO.

1

This page covers:

Cylinder Head-ฝาสูบ(1/2)

E1111

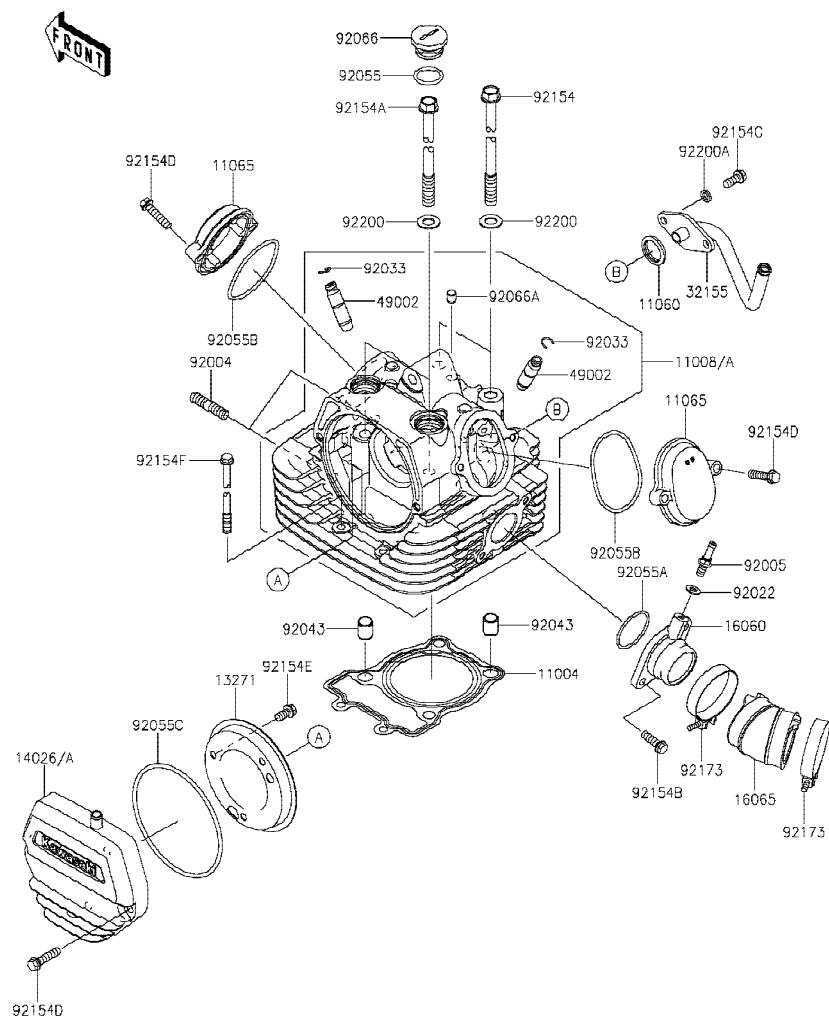

Ref No.	Part No. หมายเลขอะไหล่	Description-English ชื่ออะไหล่-อังกฤษ	Description-Thai ชื่ออะไหล่-ไทย	Quantity-BJ175			
				'18 AJF	'18 AJFA	'19 AKF	'19 AKFA
11004	11004-0780	GASKET-HEAD	ปะเก็นฝาสูบ	1	1	1	1
11008	11008-0904	HEAD-COMP-CYLINDER	ฝาสูบ(ชุด)	1		1	
11008A	11008-0911	HEAD-COMP-CYLINDER	ฝาสูบ(ชุด)		1		1
11060	11060-1815	GASKET, REED VALVE	ปะเก็นวาล์วรีด	1	1	1	1
11065	11065-0986	CAP, ROCKER CASE	ฝาปิดของตั้งวาล์ว	2	2	2	2
13271	13271-0173	PLATE, BREATHER	ฝาระบาย	1	1	1	1
14026	14026-0137	COVER-CHAIN, CAM SPROCKET	ฝาปิดเฟืองรอกลิ้น	1		1	
14026A	14026-0139	COVER-CHAIN, CAM SPROCKET	ฝาปิดเฟืองรอกลิ้น		1		1
16060	16060-0005	PIPE-INTAKE	ท่อไอดี	1	1	1	1
16065	16065-0133	HOLDER-CARBURETOR	ยางปากคาร์บูเรเตอร์	1	1	1	1
32155	32155-2618	PIPE, HEAD-ASWV	ท่ออากาศ	1	1	1	1
49002	49002-1140	GUIDE-VALVE	ปลอกวาล์ว	2	2	2	2
92004	92004-1217	STUD, 8X22	หลักยึดท่อไอดี	2	2	2	2
92005	92005-0751	FITTING	ข้อต่อ	1	1	1	1
92022	92022-077	WASHER, 6.1X12X1	แหวนรอง 6.1X12X1 มม.	1	1	1	1
92033	92033-0789	RING-SNAP	แหวนคลิป	2	2	2	2
92043	92043-0929	PIN, 10.1X12X14	สลัก 10.1X12X14 มม.	2	2	2	2
92055	92055-0023	RING-O, 18.8X2.4	โอริง 18.8X2.4 มม.	2	2	2	2
92055A	92055-0200	RING-O	โอริง	1	1	1	1
92055B	92055-0750	RING-O, 53.6X2.6	โอริง 53.6X2.6 มม.	2	2	2	2
92055C	92055-0886	RING-O, 3.1X94.4	โอริง 3.1X94.4 มม.	1	1	1	1
92066	92066-0909	PLUG	ฝาปิดรูโบลท์ฝาสูบ	2	2	2	2
92066A	92066-1012	PLUG, OIL LINE, 7.2X8	จุกยาง	1	1	1	1
92154	92154-2111	BOLT, FLANGED, 9X228.5	โบลท์ 9X228.5 มม.	2	2	2	2
92154A	92154-2112	BOLT, FLANGED, 9X188	โบลท์ 9X188 มม.	2	2	2	2
92154B	92154-2725	BOLT, FLANGED, 6X18	โบลท์ 6X18 มม.	2	2	2	2
92154C	92154-2751	BOLT, FLANGED, 6X14	โบลท์ 6X14 มม.	2	2	2	2
92154D	92154-2752	BOLT, FLANGED, 6X25	โบลท์ 6X25 มม.	6	6	6	6
92154E	92154-2753	BOLT, FLANGED, 6X12	โบลท์ 6X12 มม.	3	3	3	3
92154F	92154-3770	BOLT, 6X110	โบลท์ 6X110 มม.	2	2	2	2

This catalog covers:

'18-'19 BJ175 AJF/AJFA/AKF/AKFA Engine-เครื่องยนต์

GROUP NO.

1

This page covers:

Cylinder Head-ฝาสูบ(2/2)

E1111

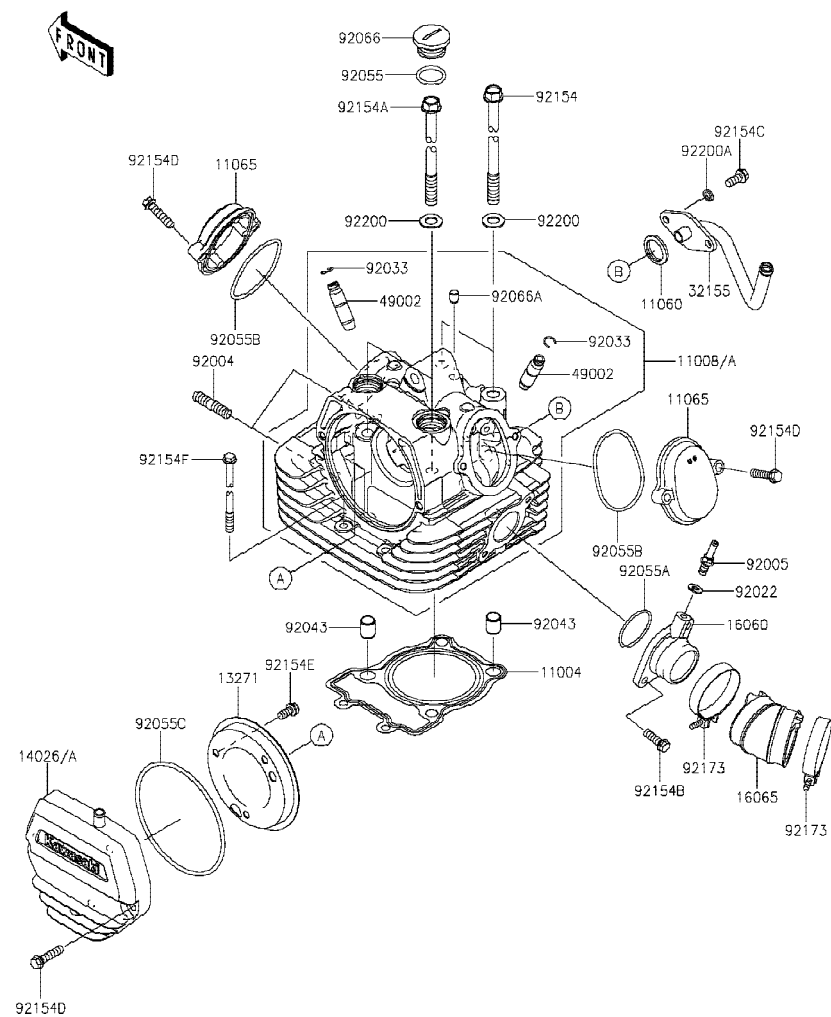

Ref No.	Part No. หมายเลขอะไหล่	Description-English ชื่ออะไหล่-อังกฤษ	Description-Thai ชื่ออะไหล่-ไทย	Quantity-BJ175			
				'18 AJF	'18 AJFA	'19 AKF	'19 AKFA
92173	92173-0991	CLAMP	เข็มขัดรัดท่อยาง	2	2	2	2
92200	92200-1900	WASHER,9.5X18X1.2	แหวนรอง 9.5X18X1.2 มม.	4	4	4	4
92200A	92200-1982	WASHER,6.3X10.2X1.6	แหวนรอง 6.3X10.2X1.6 มม.	2	2	2	2

This catalog covers:

'18-'19 BJ175 AJF/AJFA/AKF/AKFA Engine-เครื่องยนต์

GROUP NO.

2

This page covers:

Cylinder/Piston(s)-เสื้อสูบ/ลูกสูบ

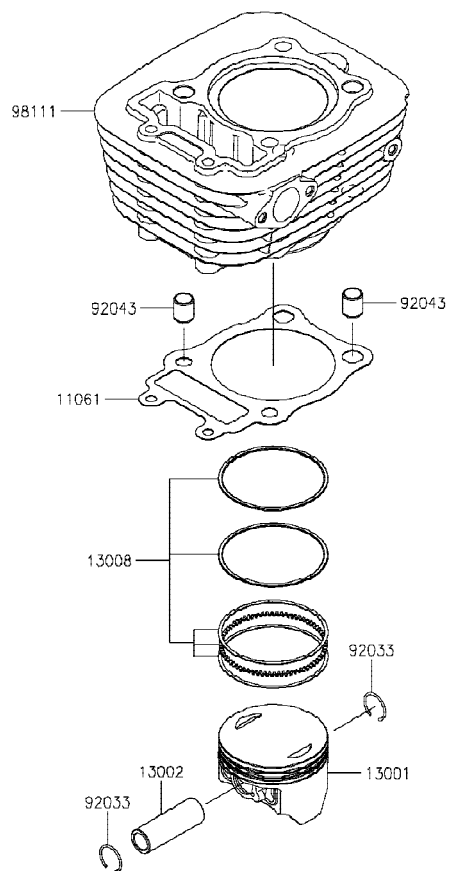

E1120

Ref No.	Part No. หมายเลขอะไหล่	Description-English ชื่ออะไหล่-อังกฤษ	Description-Thai ชื่ออะไหล่-ไทย	Quantity-BJ175			
				'18 AJF	'18 AJFA	'19 AKF	'19 AKFA
11061	11061-1239	GASKET,CYLINDER BASE	ปะเก็นเสื้อสูบ	1	1	1	1
13001	13001-0789	PISTON-ENGINE	ลูกสูบ	1	1	1	1
13002	13002-1003	PIN-PISTON	สลักลูกสูบ	1	1	1	1
13008	13008-0574	RING-SET-PISTON	แหวนลูกสูบ	1	1	1	1
92033	92033-0732	RING-SNAP,PISTON PIN	คลิปปลีคสลักลูกสูบ	2	2	2	2
92043	92043-0929	PIN,10.1X12X14	สลัก 10.1X12X14 มม.	2	2	2	2
98111	98111-0050	CYLINDER-COMP-ENGINE	เสื้อสูบ	1	1	1	1

This catalog covers:

'18-'19 BJ175 AJF/AJFA/AKF/AKFA Engine-เครื่องยนต์

GROUP NO.

3

This page covers:

Air Cleaner-หม้อกรองอากาศ

E1130

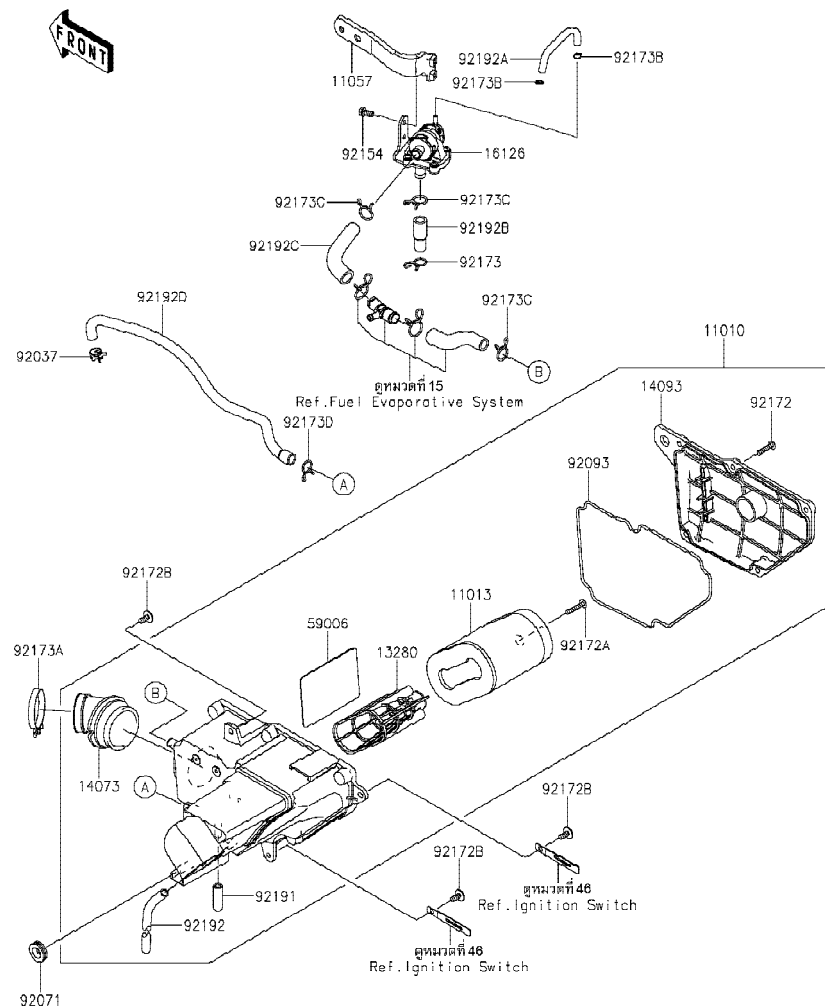

Ref No.	Part No. หมายเลขอะไหล่	Description-English ชื่ออะไหล่-อังกฤษ	Description-Thai ชื่ออะไหล่-ไทย	Quantity-BJ175			
				'18 AJF	'18 AJFA	'19 AKF	'19 AKFA
11010	11010-0865	FILTER-ASSY-AIR	หม้อกรองอากาศ(ชุด)	1	1	1	1
11013	11013-1303	ELEMENT-AIR FILTER	ไส้กรองอากาศ	1	1	1	1
11057	11057-0895	BRACKET,ASWV	ขายึด	1	1	1	1
13280	13280-1294	HOLDER,ELEMENT	โครงไส้กรองอากาศ	1	1	1	1
14073	14073-1854	DUCT,CARBURETOR	ท่อยางคาร์บูเรเตอร์	1	1	1	1
14093	14093-0622	COVER,AIR FILTER CASE	ฝาครอบหม้อกรองอากาศ	1	1	1	1
16126	16126-0742	VALVE,AIR SWITCH	วาล์วอากาศ	1	1	1	1
59006	59006-1061	ARRESTER-FLAME	ตะแกรงไส้กรองอากาศ	1	1	1	1
92037	92037-2082	CLAMP	คลิปรัด	1	1	1	1
92071	92071-056	GROMMET	ลูกยาง	1	1	1	1
92093	92093-1589	SEAL,AIR FILTER	ปะเก็นฝาครอบหม้อกรองอากาศ	1	1	1	1
92154	92154-3753	BOLT,FLANGED,6X12	bolt 6X12 มม.	2	2	2	2
92172	92172-0730	SCREW,TAPPING,5X25	สกรู 5X25 มม.	5	5	5	5
92172A	92172-0731	SCREW,TAPPING,5X30	สกรู 5X30 มม.	1	1	1	1
92172B	92172-1197	SCREW,6X14	สกรู 6X14 มม.	3	3	3	3
92173	92173-1015	CLAMP,14MM	เหล็กคล้อง 14 มม.	1	1	1	1
92173A	92173-1155	CLAMP	เข็มขัดรัด	1	1	1	1
92173B	92173-1190	CLAMP	คลิปรัดท่อ	2	2	2	2
92173C	92173-1563	CLAMP	เข็มขัด	3	3	3	3
92173D	92173-1953	CLAMP,BREATHING TUBE	คลิปรัด	1	1	1	1
92191	92191-1795	TUBE,8X12X40	ท่อยาง	1	1	1	1
92192	92192-1674	TUBE,8X11X295	ท่อยาง	1	1	1	1
92192A	92192-1782	TUBE,ASWV-FITTING	ท่อยาง	1	1	1	1
92192B	92192-1786	TUBE,ASWV-2ND PIPE	ท่อยาง	1	1	1	1
92192C	92192-1794	TUBE,ASWV-FITTING A/C	ท่อยาง	1	1	1	1
92192D	92192-1820	TUBE,BREATHING	ท่อยาง	1	1	1	1

This catalog covers:

'18-'19 BJ175 AJF/AJFA/AKF/AKFA Engine-เครื่องยนต์

GROUP NO.

4

This page covers:

Muffler(s)-ท่อไอเสีย

E1140

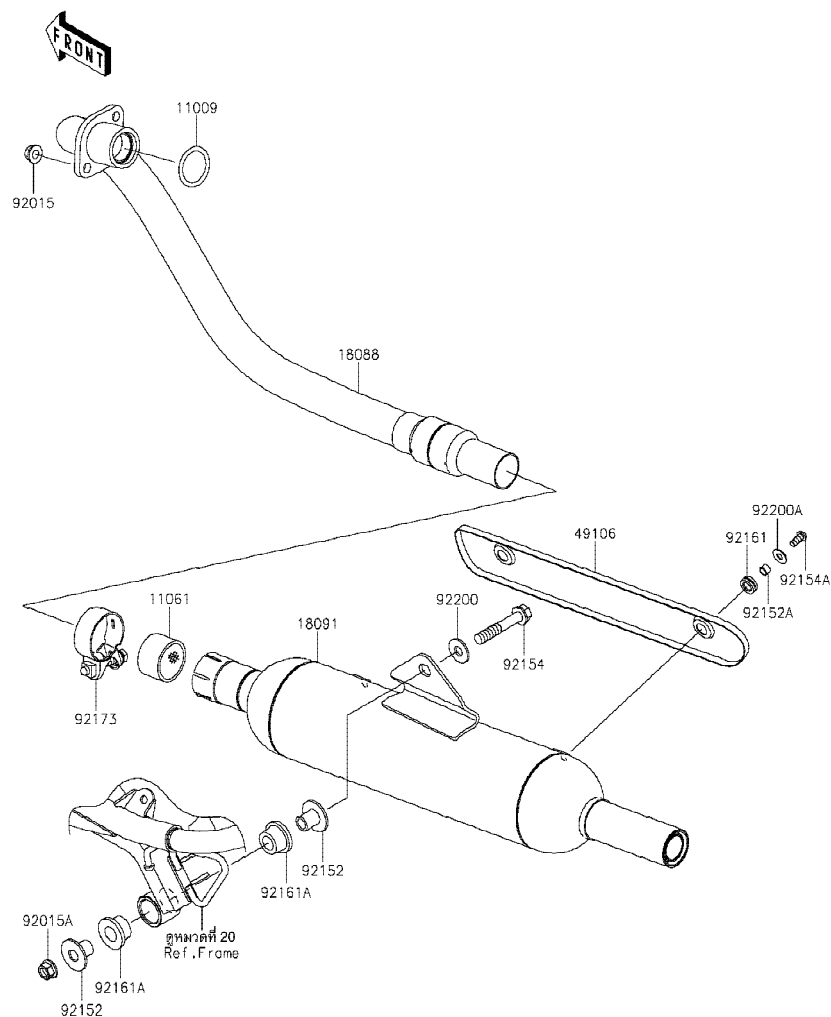

Ref No.	Part No. หมายเลขอะไหล่	Description-English ชื่ออะไหล่-อังกฤษ	Description-Thai ชื่ออะไหล่-ไทย	Quantity-BJ175			
				'18 AJF	'18 AJFA	'19 AKF	'19 AKFA
11009	11009-1866	GASKET,EXHAUST PIPE HOLDER	ปะเก็นท่อไอเสีย	1	1	1	1
11061	11061-0432	GASKET,EXHAUST PIPE CONNECTIN	ปะเก็นข้อต่อท่อไอเสีย	1	1	1	1
18088	18088-1352	PIPE-EXHAUST	ท่อไอเสีย	1	1	1	1
18091	18091-1146	BODY-COMP-MUFFLER	ปลายท่อไอเสีย	1	1	1	1
49106	49106-0824	COVER-MUFFLER	ฝาครอบท่อไอเสีย	1	1	1	1
92015	92015-1143	NUT,8MM	น็อต 8 มม.	2	2	2	2
92015A	92015-1387	NUT,FLANGED,10MM	น็อต 10 มม.	1	1	1	1
92152	92152-1682	COLLAR	ปลอกทรง	2	2	2	2
92152A	92152-1962	COLLAR,6.5X8.5X6	ปลอก 6.5X8.5X6 มม.	2	2	2	2
92154	92154-0070	BOLT,FLANGED,10X55	โบลท์ 10X55 มม.	1	1	1	1
92154A	92154-2817	BOLT,SOCKET,6X14	โบลท์ 6X14 มม.	2	2	2	2
92161	92161-1475	DAMPER	ลูกยาง	2	2	2	2
92161A	92161-1497	DAMPER	ยางรอง	2	2	2	2
92173	92173-1881	CLAMP,42MM	เข็มขัดรัด 42 มม.	1	1	1	1
92200	92200-1377	WASHER,10.5X25X2.0	แหวนรอง 10.5X25X2.0 มม.	1	1	1	1
92200A	92200-3712	WASHER,6.5X16X1.0	แหวนรอง 6.5X16X1.0 มม.	2	2	2	2

This catalog covers:

'18-'19 BJ175 AJF/AJFA/AKF/AKFA Engine-เครื่องยนต์

GROUP NO.

5

This page covers:

Valve(s)-วาล์ว

E1210

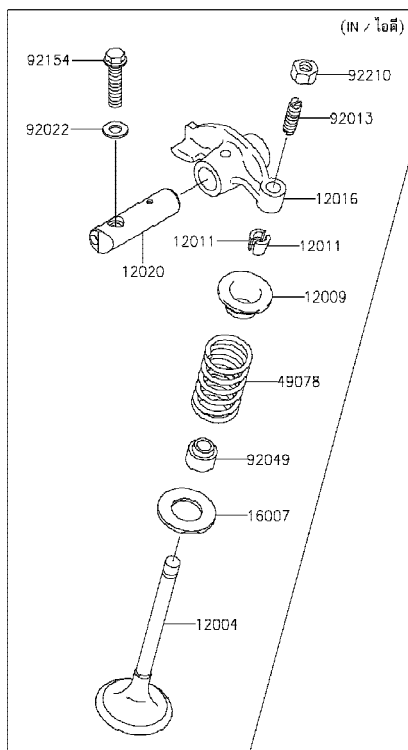
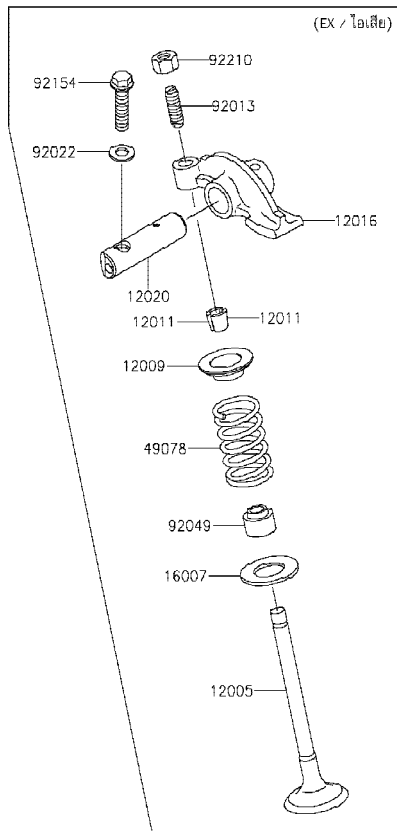

Ref No.	Part No. หมายเลขอะไหล่	Description-English ชื่ออะไหล่-อังกฤษ	Description-Thai ชื่ออะไหล่-ไทย	Quantity-BJ175			
				'18 AJF	'18 AJFA	'19 AKF	'19 AKFA
12004	12004-0726	VALVE-INTAKE	วาล์วไอดี	1	1	1	1
12005	12005-0739	VALVE-EXHAUST	วาล์วไอเสีย	1	1	1	1
12009	12009-0039	RETAINER-VALVE SPRING	จานรองสปริงวาล์ว	2	2	2	2
12011	12011-1051	COLLET	ปะกับวาล์ว	4	4	4	4
12016	12016-1115	ARM-ROCKER	กระเดื่องวาล์ว	2	2	2	2
12020	12020-0021	SHAFT-ROCKER	แกนกระเดื่องวาล์ว	2	2	2	2
16007	16007-0710	SEAT-SPRING	แผ่นรองสปริงวาล์ว	2	2	2	2
49078	49078-1189	SPRING-ENGINE VALVE	สปริงวาล์ว	2	2	2	2
92013	92013-009	SCREW,6MM	สกรูตั้งวาล์ว 6 มม.	2	2	2	2
92022	92022-077	WASHER,6.1X12X1	แหวนรอง 6.1X12X1 มม.	2	2	2	2
92049	92049-1218	SEAL-OIL,VSB58.558	ซีลก้านวาล์ว	2	2	2	2
92154	92154-2752	BOLT,FLANGED,6X25	โบลท์ 6X25 มม.	2	2	2	2
92210	92210-1490	NUT,6MM	น็อต 6 มม.	2	2	2	2

This catalog covers:

'18-'19 BJ175 AJF/AJFA/AKF/AKFA Engine-เครื่องยนต์

GROUP NO.

6

This page covers:

Camshaft(s)/Tensioner-เพลาขาวลิ้น/ตัวดันโซ่

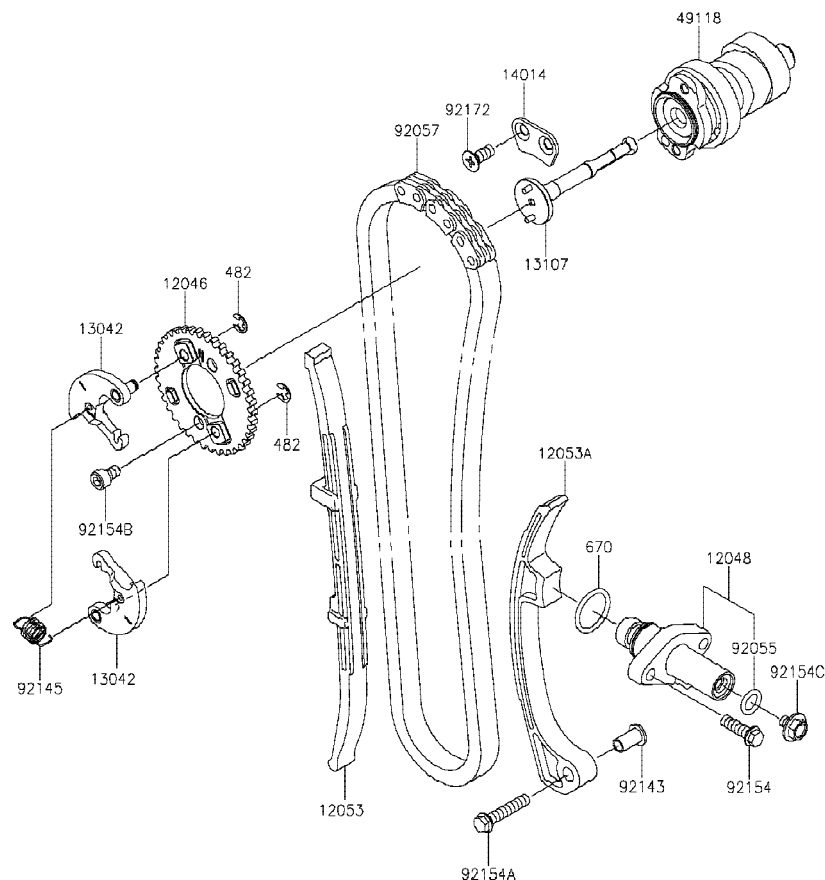

E1230

Ref No.	Part No. หมายเลขอะไหล่	Description-English ชื่ออะไหล่-อังกฤษ	Description-Thai ชื่ออะไหล่-ไทย	Quantity-BJ175			
				'18 AJF	'18 AJFA	'19 AKF	'19 AKFA
12046	12046-0595	SPROCKET,38T	เฟืองไทมิ่ง 38 T	1	1	1	1
12048	12048-0114	TENSIONER-ASSY	ตัวดันโซ่(ชุด)	1	1	1	1
12053	12053-0242	GUIDE-CHAIN,FR	ยางรองโซ่-ตัวหน้า	1	1	1	1
12053A	12053-0243	GUIDE-CHAIN,RR	ยางรองโซ่-ตัวหลัง	1	1	1	1
13042	13042-0772	WEIGHT,DECOMP	ตุ้มน้ำหนัก	2	2	2	2
13107	13107-0028	SHAFT,DECOMP	เพลาดูมน้ำหนัก	1	1	1	1
14014	14014-0009	PLATE-POSITION	แผ่นล็อกลูกปืน	1	1	1	1
49118	49118-0909	CAMSHAFT-COMP	เพลาขาวลิ้น	1	1	1	1
92055	92055-0915	RING-O,2.4X9.8	โอริง 2.4X9.8 มม.	1	1	1	1
92057	92057-0728	CHAIN,CAM	โซ่ขาวลิ้น	1	1	1	1
92143	92143-1857	COLLAR	ปลอกสกรู	1	1	1	1
92145	92145-0132	SPRING	สปริง	1	1	1	1
92154	92154-2757	BOLT,FLANGED,6X20	โบลท์ 6X20 มม.	2	2	2	2
92154A	92154-2758	BOLT,FLANGED,6X30	โบลท์ 6X30 มม.	1	1	1	1
92154B	92154-2759	BOLT,SOCKET,6X10	โบลท์ 6X10 มม.	2	2	2	2
92154C	92154-3793	BOLT,FLANGED,6X8	โบลท์ 6X8 มม.	1	1	1	1
92172	92172-1228	SCREW,6X15	สกรู 6X15 มม.	2	2	2	2
482	482J5000	CIRCLIP-TYPE-E,5MM	คลิปล็อค E-5 มม.	2	2	2	2
670	670E2021	O RING	โอริง	1	1	1	1

This catalog covers:

'18-'19 BJ175 AJF/AJFA/AKF/AKFA Engine-เครื่องยนต์

GROUP NO.

7

This page covers:

Crankshaft-เพลาข้อเหวี่ยง

E1321

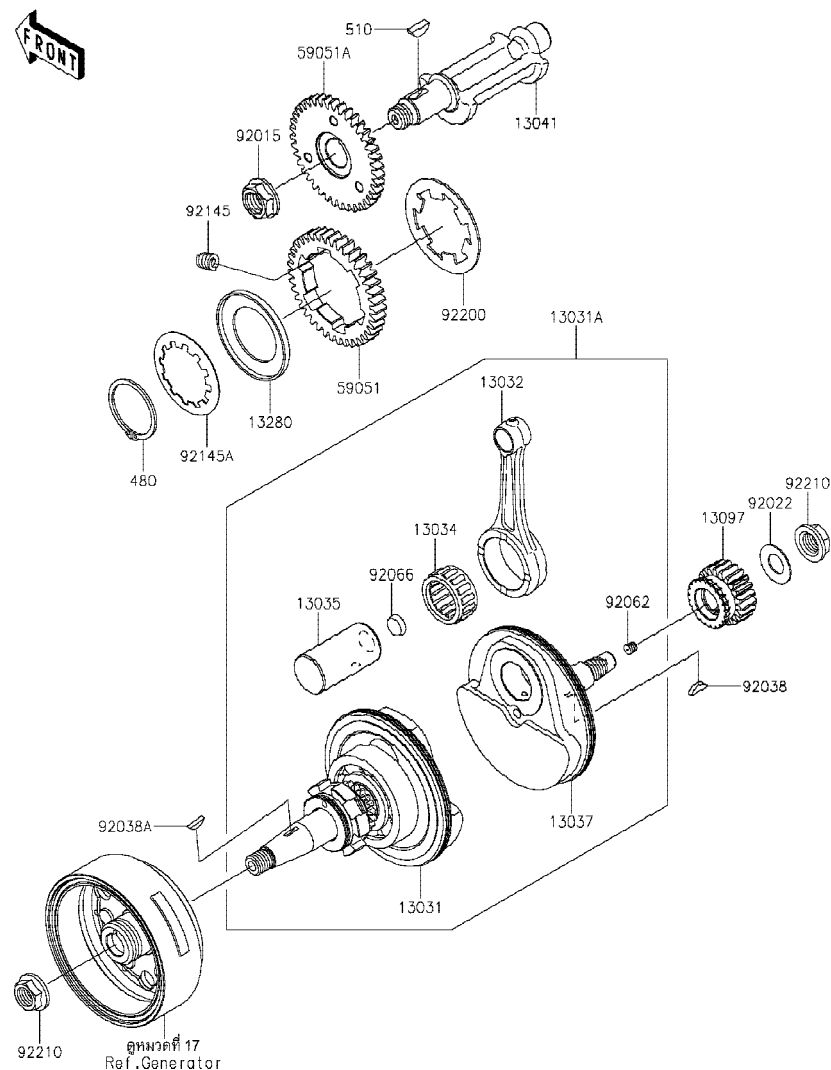

Ref No.	Part No. หมายเลขอะไหล่	Description-English ชื่ออะไหล่-อังกฤษ	Description-Thai ชื่ออะไหล่-ไทย	Quantity-BJ175			
				'18 AJF	'18 AJFA	'19 AKF	'19 AKFA
13031	13031-0876	CRANKSHAFT-COMP,LH	เพลาข้อเหวี่ยง-ข้างซ้าย	1	1	1	1
13031A	13031-0883	CRANKSHAFT-COMP	เพลาข้อเหวี่ยง(ชุด)	1	1	1	1
13032	13032-0765	ROD-CONNECTING	ก้านสูบ	1	1	1	1
13034	13034-0025	BEARING-BIG END	ลูกปืนสลักก้านสูบ	1	1	1	1
13035	13035-0560	PIN-CRANK	สลักก้านสูบ	1	1	1	1
13037	13037-0911	CRANKSHAFT,RH	เพลาข้อเหวี่ยง-ข้างขวา	1	1	1	1
13041	13041-0560	BALANCER	เพลาบาลานเซอร์	1	1	1	1
13097	13097-0564	GEAR-PRIMARY SPUR,21T	เฟืองไพรมารี่	1	1	1	1
13280	13280-1121	HOLDER,BALANCER	ฝาปิดเฟืองบาลานเซอร์	1	1	1	1
59051	59051-0792	GEAR-SPUR,BALANCER	เฟืองเพลาบาลานเซอร์	1	1	1	1
59051 A	59051-0823	GEAR-SPUR,BALANCER	เฟืองเพลาบาลานเซอร์	1	1	1	1
92015	92015-1465	NUT,16MM	น็อต 16 มม.	1	1	1	1
92022	92022-1232	WASHER,SPRING,14M/M	แหวนสปริง 14 มม.	1	1	1	1
92038	92038-001	KEY,WOODRUFF	ลิ้มทูนไฟ	1	1	1	1
92038A	92038-3703	KEY,WOODRUFF	ลิ้มเพลาข้อเหวี่ยง	1	1	1	1
92062	92062-1053	NOZZLE	หัวฉีดน้ำมันเครื่อง	1	1	1	1
92066	92066-1249	PLUG	บูช	1	1	1	1
92145	92145-1195	SPRING	สปริงเฟืองบาลานเซอร์	6	6	6	6
92145A	92145-1196	SPRING	แผ่นสปริงฝาปิดเฟืองบาลานเซอร์	1	1	1	1
92200	92200-1927	WASHER	แหวนรอง	1	1	1	1
92210	92210-1568	NUT,14MM	น็อต 14 มม.	2	2	2	2
480	480J4000	CIRCLIP	คลิปลิ้น	1	1	1	1
510	510A5100	KEY-WOODRUFF	ลิ้มเพลาบาลานเซอร์	1	1	1	1

This catalog covers:

'18-'19 BJ175 AJF/AJFA/AKF/AKFA Engine-เครื่องยนต์

GROUP NO.

8

This page covers:

Clutch-คลัช

E1350

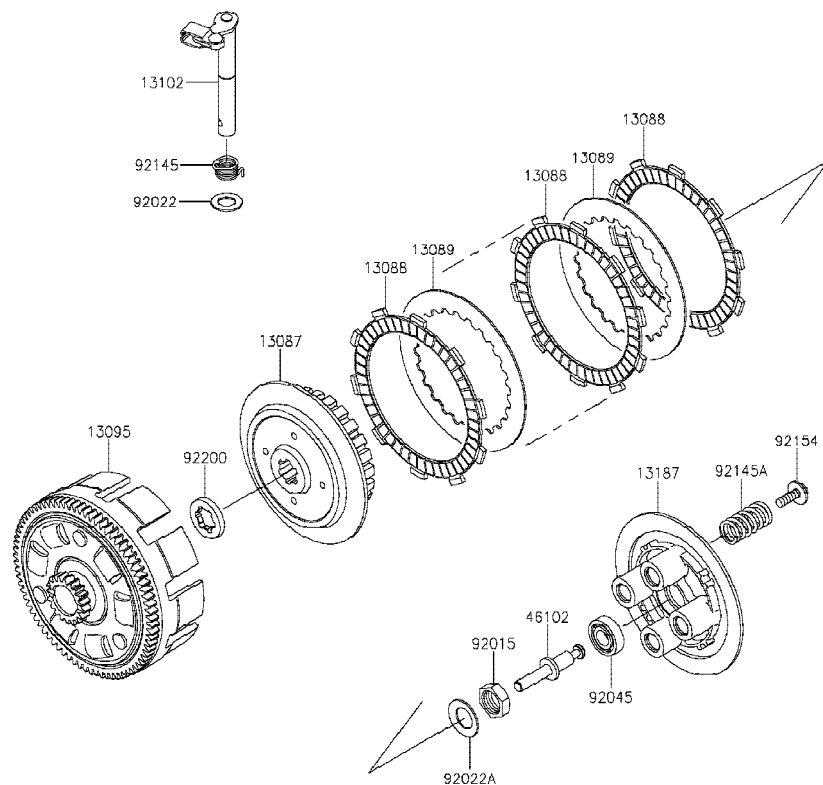

Ref No.	Part No. หมายเลขอะไหล่	Description-English ชื่ออะไหล่-อังกฤษ	Description-Thai ชื่ออะไหล่-ไทย	Quantity-BJ175			
				'18 AJF	'18 AJFA	'19 AKF	'19 AKFA
13087	13087-0563	HUB-CLUTCH	คูมคลัช	1	1	1	1
13088	13088-1068	PLATE-FRICTION	แผ่นคลัช	5	5	5	5
13089	13089-1076	PLATE-CLUTCH	แผ่นคลัชเหล็ก	4	4	4	4
13095	13095-0590	HOUSING-COMP-CLUTCH	เสื้อคลัช	1	1	1	1
13102	13102-0042	RELEASE-COMP-CLUTCH	ขากดคลัช	1	1	1	1
13187	13187-1072	PLATE-CLUTCH OPERATING	จานสปริงคลัช	1	1	1	1
46102	46102-0633	ROD	แกนกดคลัช	1	1	1	1
92015	92015-072	NUT, LOCK, 16MM	น็อต 16 มม.	1	1	1	1
92022	92022-072	WASHER, 12.5X22X1.2	แหวนรอง 12.5X22X1.2 มม.	1	1	1	1
92022A	92022-1356	WASHER, 16.3X29X1.75	แหวนรอง 16.3X29X1.75 มม.	1	1	1	1
92045	92045-0830	BEARING-BALL, 12X28X8	ดัดับลูกปืน	1	1	1	1
92145	92145-1799	SPRING, RELEASE SHAFT	สปริงขากดคลัช	1	1	1	1
92145A	92145-1831	SPRING, CLUTCH	สปริงคลัช	4	4	4	4
92154	92154-2118	BOLT, WP, 6X20	bolt 6X20 มม.	4	4	4	4
92200	92200-1910	WASHER, 20X30X4.5	แหวนรอง 20X30X4.5 มม.	1	1	1	1

'18~'19 BJ175 AJF/AJFA/AKF/AKFA Engine-เครื่องยนต์

9

Transmission-เฟืองเกียร์ถ่ายทอดกำลัง

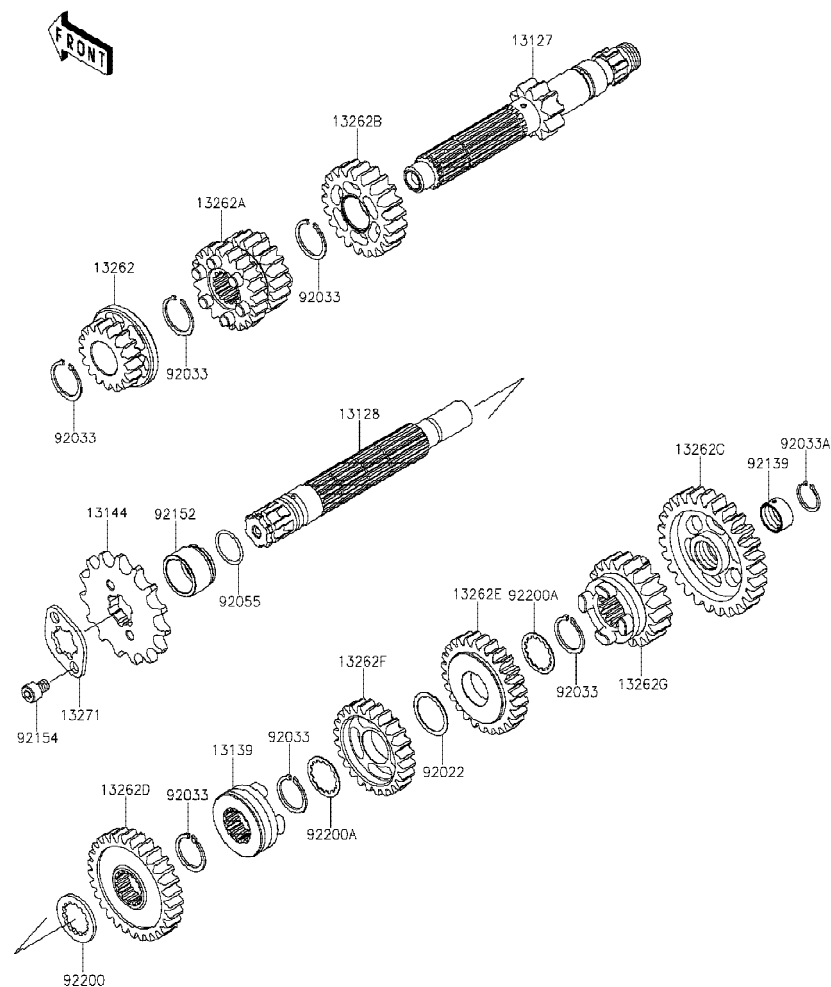

Ref No.	Part No. หมายเลขอะไหล่	Description-English ชื่ออะไหล่-อังกฤษ	Description-Thai ชื่ออะไหล่-ไทย	Quantity-BJ175			
				'18	'18	'19	'19
				AJF	AJFA	AKF	AKFA
13127	13127-0685	SHAFT-TRANSMISSION INPUT,10T	เพลาารวเกียร์ขับ 10 T	1	1	1	1
13128	13128-0705	SHAFT-TRANSMISSION OUTPUT	เพลาารวเกียร์กำล้ง	1	1	1	
13139	13139-0027	SHIFTER	ตัวต่อเฟืองเกียร์	1	1	1	1
13144	13144-0578	SPROCKET-OUTPUT	สเตอร์หน้า	1	1	1	1
13262	13262-1277	GEAR,INPUT 2ND,17T	เฟืองขับเกียร์สอง 17 T	1	1	1	1
13262A	13262-1278	GEAR,INPUT 3RD&4TH,20T&22T	เฟืองขับเกียร์สามและสี่ 20T&22T	1	1	1	1
13262B	13262-1279	GEAR,INPUT 5TH,21T	เฟืองขับเกียร์ห้า 21 T	1	1	1	1
13262C	13262-1280	GEAR,OUTPUT LOW,27T	เฟืองกำล้งเกียร์หนึ่ง 27 T	1	1	1	1
13262D	13262-1281	GEAR,OUTPUT 2ND,29T	เฟืองกำล้งเกียร์สอง 29 T	1	1	1	1
13262E	13262-1282	GEAR,OUTPUT 3RD,26T	เฟืองกำล้งเกียร์สาม 26 T	1	1	1	1
13262F	13262-1283	GEAR,OUTPUT 4TH,24T	เฟืองกำล้งเกียร์สี่ 24 T	1	1	1	1
13262G	13262-1284	GEAR,OUTPUT 5TH,20T	เฟืองกำล้งเกียร์ห้า 20 T	1	1	1	1
13271	13271-1052	PLATE,SPROCKET	แผ่นล้อคสเตอร์หน้า	1	1	1	1
92022	92022-252	WASHER,20.5X25.5X0.5	แหวนรอง 20.5X25.5X0.5 มม.	1	1	1	1
92033	92033-0793	RING-SNAP	แหวนคลิก	6	6	6	6
92033A	92033-1260	RING-SNAP	คลิกล็อค	1	1	1	1
92055	92055-022	RING-O-,17.5X1.5	โอริง 17.5X1.5 มม.	1	1	1	1
92139	92139-0897	BUSHING	บุช	1	1	1	1
92152	92152-2351	COLLAR,SPROCKET	บุชสเตอร์หน้า	1	1	1	1
92154	92154-2760	BOLT,SOCKET,6X8	โบลท์ 6X8 มม.	2	2	2	2
92200	92200-1923	WASHER,20.3X28X2	แหวนรอง 20.3X28X2 มม.	1	1	1	1
92200A	92200-1924	WASHER,20.3X24X0.5	แหวนรอง 20.3X24X0.5 มม.	2	2	2	2

This catalog covers:

'18-'19 BJ175 AJF/AJFA/AKF/AKFA Engine-เครื่องยนต์

GROUP NO.

10

This page covers:

Gear Change Drum/Shift Fork(s)-กระปุกเกียร์/ก้ามปูเกียร์

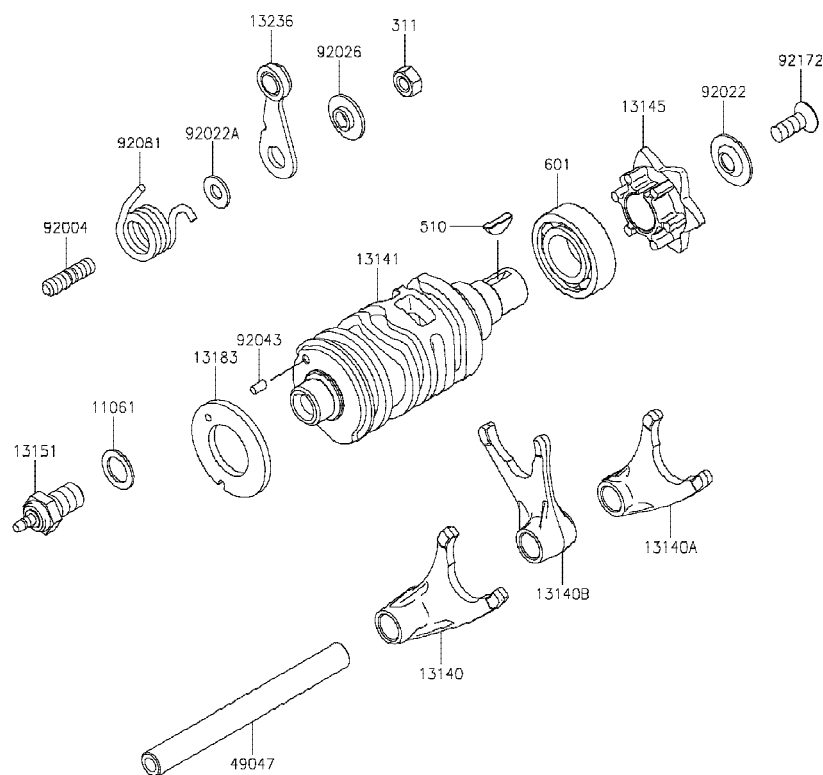

E1362

Ref No.	Part No.	Description-English ชื่ออะไหล่-อังกฤษ	Description-Thai ชื่ออะไหล่-ไทย	Quantity-BJ175			
				'18 AJF	'18 AJFA	'19 AKF	'19 AKFA
11061	11061-0373	GASKET,10.5X16X1	ปะเก็น	1	1	1	1
13140	13140-0661	FORK-SHIFT,OUTPUT 4TH	ก้ามปูกำลังเกียร์ 4TH	1	1	1	1
13140A	13140-1320	FORK-SHIFT,OUTPUT LOW/3RD	ก้ามปูเกียร์	1	1	1	1
13140B	13140-1321	FORK-SHIFT,INPUT 2ND/4TH	ก้ามปูเกียร์	1	1	1	1
13141	13141-0596	DRUM-CHANGE	กระปุกเกียร์	1	1	1	1
13145	13145-1084	CAM-CHANGE DRUM	ลูกเบี้ยวเปลี่ยนเกียร์	1	1	1	1
13151	13151-1080	SWITCH-COMP,NEUTRAL	สวิตช์ไฟตำแหน่งเกียร์	1	1	1	1
13183	13183-1066	PLATE,CHANGE	แผ่นสวิตช์ไฟเกียร์ว่าง	1	1	1	1
13236	13236-0739	LEVER-COMP,DRUM POSITION	ชาล็คคเกียร์	1	1	1	1
49047	49047-0633	ROD-SHIFT	แกนก้ามปูเกียร์	1	1	1	1
92004	92004-0783	STUD,6X12	โบลท์สตั๊ด 6X12 มม.	1	1	1	1
92022	92022-1792	WASHER	แหวนรอง	1	1	1	1
92022A	92022-1827	WASHER,6X12.8X1.2	แหวนรอง 6X12.8X1.2 มม.	1	1	1	1
92026	92026-1217	SPACER	บุชชาล็คคเกียร์	1	1	1	1
92043	92043-0919	PIN-DOWEL,3X6	สลัก 3X6 มม.	1	1	1	1
92081	92081-1993	SPRING,POSITION LEVER	สปริงชาล็คคเกียร์	1	1	1	1
92172	92172-1198	SCREW,6X16	สกรู 6X16 มม.	1	1	1	1
311	311BA0600	NUT-HEX,6MM	น็อตตัวเมีย 6 มม.	1	1	1	1
510	510A3200	KEY-WOODRUFF	ลิ้ม	1	1	1	1
601	601B6003	BEARING-BALL	ตลับลูกปืน	1	1	1	1

This catalog covers:

'18-'19 BJ175 AJF/AJFA/AKF/AKFA Engine-เครื่องยนต์

GROUP NO.

11

This page covers:

Gear Change Mechanism-คันเกียร์

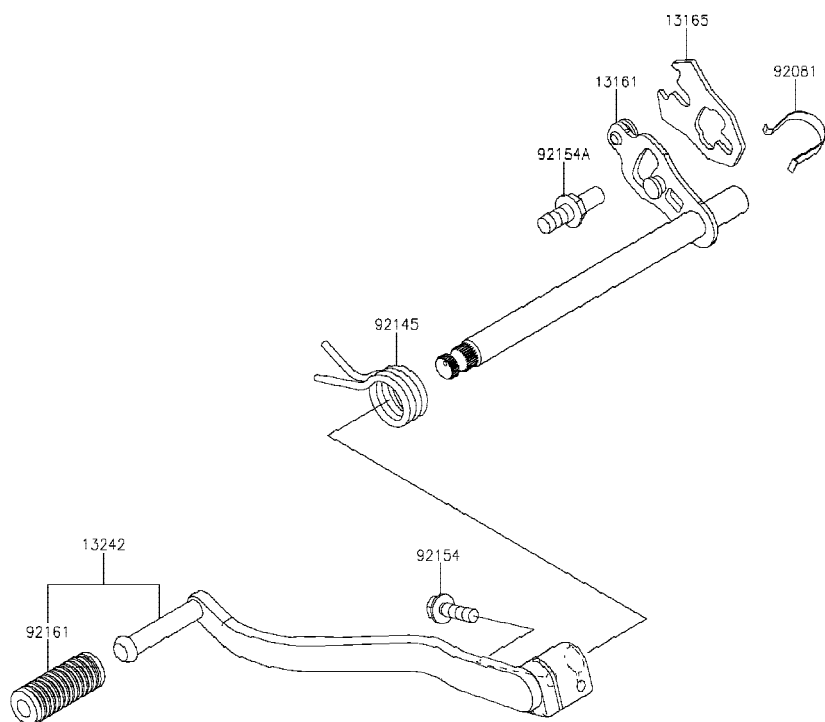

E1370

Ref No.	Part No. หมายเลขอะไหล่	Description-English ชื่ออะไหล่-อังกฤษ	Description-Thai ชื่ออะไหล่-ไทย	Quantity-BJ175			
				'18 AJF	'18 AJFA	'19 AKF	'19 AKFA
13161	13161-0596	LEVER-COMP-CHANGE SHAFT	แกนเกียร์	1	1	1	1
13165	13165-1154	PAWL, CHANGE SHAFT	แผ่นเลื่อนเกียร์	1	1	1	1
13242	13242-0157	LEVER-ASSY-CHANGE, PEDAL	คันเกียร์(ชุด)	1	1	1	1
92081	92081-1829	SPRING, CHANGE LEVER	สปริงแผ่นเลื่อนเกียร์	1	1	1	1
92145	92145-1780	SPRING, CHANGE PEDAL RETURN	สปริง	1	1	1	1
92154	92154-0977	BOLT, FLANGED, 6X20	bolt 6X20 มม.	1	1	1	1
92154A	92154-1076	BOLT, RETURN SPRING	bolt เกี่ยวจานสปริง	1	1	1	1
92161	92161-1975	DAMPER, CHANGE PEDAL	ยางคันเกียร์	1	1	1	1

This catalog covers:

'18-'19 BJ175 AJF/AJFA/AKF/AKFA Engine-เครื่องยนต์

GROUP NO.

12

This page covers:

Crankcase-แคร้งเครื่องยนต์

E1411

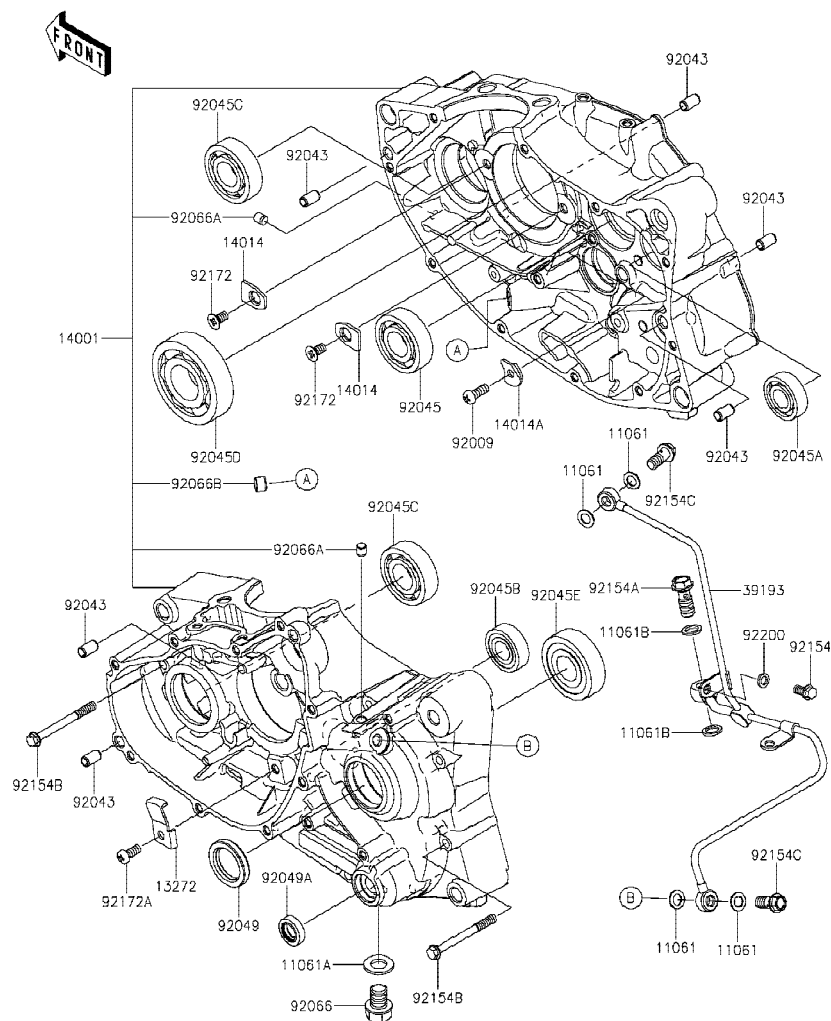

Ref No.	Part No. หมายเลขอะไหล่	Description-English ชื่ออะไหล่-อังกฤษ	Description-Thai ชื่ออะไหล่-ไทย	Quantity-BJ175			
				'18 AJF	'18 AJFA	'19 AKF	'19 AKFA
11061	11061-1243	GASKET,8.2X13.8X1	ปะเก็น	4	4	4	4
11061A	11061-1244	GASKET,12X22X2	ปะเก็น	1	1	1	1
11061B	11061-1254	GASKET,10X14.5X1.5	ปะเก็น	2	2	2	2
13272	13272-1342	PLATE	รางปะกับโซ่ร้าวลิ้น	1	1	1	1
14001	14001-0683	SET-CRANKCASE	แคร้งเครื่อง(ชุด)	1	1	1	1
14014	14014-0048	PLATE-POSITION	แผ่นลิ้น	2	2	2	2
14014A	14014-1113	PLATE-POSITION,DRUM	แผ่นลิ้นคกระปุกเกียร์	1	1	1	1
39193	39193-0584	PIPE-OIL	ท่อน้ำมัน	1	1	1	1
92009	92009-1266	SCREW-PAN-CROS,6X16	สกรู 6X16 มม.	1	1	1	1
92043	92043-1263	PIN,6.2X8X14	สลัก 6.2X8X14 มม.	6	6	6	6
92045	92045-0832	BEARING-BALL,20X47X14	ดัดับลูกปืน	1	1	1	1
92045A	92045-0833	BEARING-BALL,15X35X11	ดัดับลูกปืน	1	1	1	1
92045B	92045-0834	BEARING-BALL,15X35X11	ดัดับลูกปืน	1	1	1	1
92045C	92045-0836	BEARING-BALL,20X47X14	ดัดับลูกปืน	2	2	2	2
92045D	92045-0837	BEARING-BALL,28X68X18	ดัดับลูกปืน	1	1	1	1
92045E	92045-0843	BEARING-BALL,20X52X15	ดัดับลูกปืน	1	1	1	1
92049	92049-0757	SEAL-OIL	ซีลสเตอร์หน้า	1	1	1	1
92049A	92049-1559	SEAL-OIL	ซีลแกนเกียร์	1	1	1	1
92066	92066-0768	PLUG,OIL DRAIN,12X15	ฝาปิด	1	1	1	1
92066A	92066-1012	PLUG,OIL LINE,7.2X8	จุกยาง	2	2	2	2
92066B	92066-1355	PLUG,10.5MM	จุกยาง	1	1	1	1
92154	92154-2753	BOLT,FLANGED,6X12	โบลท์ 6X12 มม.	1	1	1	1
92154A	92154-2761	BOLT,BANJO,10X23	โบลท์ 10X23 มม.	1	1	1	1
92154B	92154-2762	BOLT,FLANGED,6X60	โบลท์ 6X60 มม.	11	11	11	11
92154C	92154-3754	BOLT,FLANGED,8X20	โบลท์ 8X20 มม.	2	2	2	2
92172	92172-1200	SCREW,6X12	สกรู 6X12 มม.	2	2	2	2
92172A	92172-1201	SCREW,6X14	สกรู 6X14 มม.	1	1	1	1
92200	92200-1982	WASHER,6.3X10.2X1.6	แหวนรอง 6.3X10.2X1.6 มม.	1	1	1	1

This catalog covers:

'18-'19 BJ175 AJF/AJFA/AKF/AKFA Engine-เครื่องยนต์

GROUP NO.

13

This page covers:

Engine Cover(s)-ฝาครอบเครื่องยนต์

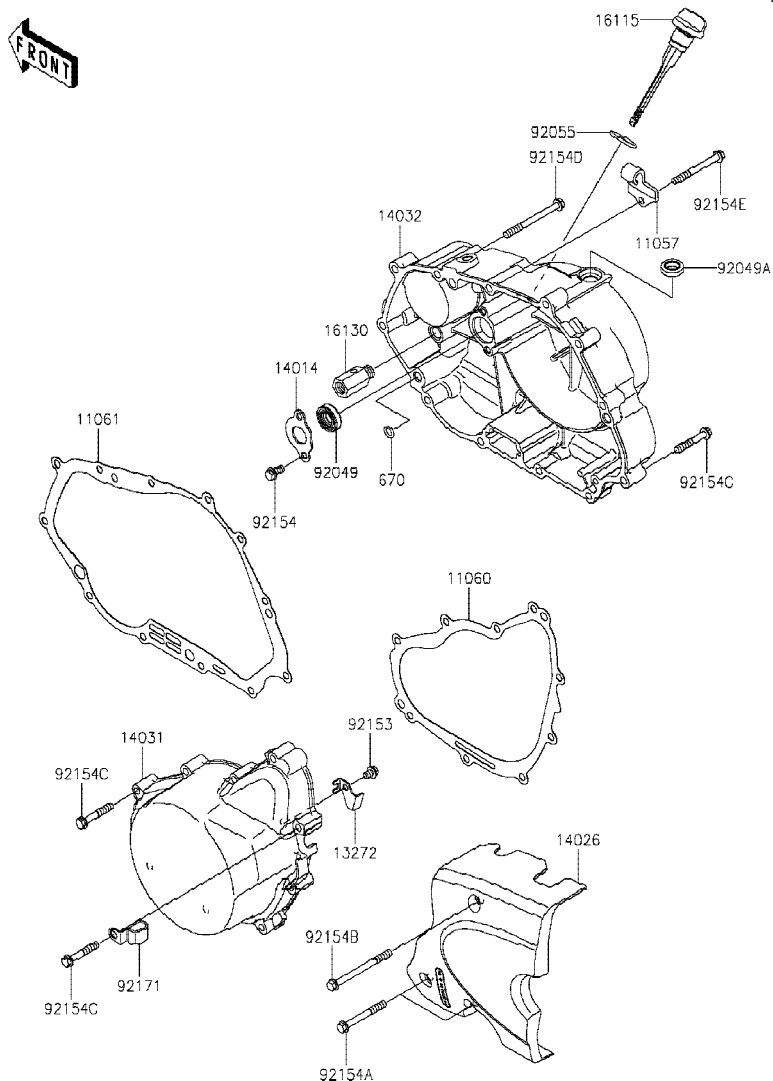

E1431

Ref No.	Part No. หมายเลขอะไหล่	Description-English ชื่ออะไหล่-อังกฤษ	Description-Thai ชื่ออะไหล่-ไทย	Quantity-BJ175			
				'18 AJF	'18 AJFA	'19 AKF	'19 AKFA
11057	11057-0048	BRACKET,CABLE	ขวยึดสายคลัช	1	1	1	1
11060	11061-1323	GASKET,GENERATOR COVER	ปะเก็นฝาครอบจานไฟ	1	1	1	1
11061	11061-1324	GASKET,CLUTH COVER	ปะเก็นฝาครอบคลัช	1	1	1	1
13272	13272-2442	PLATE	แผ่นรอง	1	1	1	1
14014	14014-1129	PLATE-POSITION	แผ่นล็อกซีลปั้มน้ำมันเครื่อง	1	1	1	1
14026	14026-0136	COVER-CHAIN	ฝาครอบสเตอร์	1	1	1	1
14031	14031-0616	COVER-GENERATOR	ฝาครอบจานไฟ	1	1	1	1
14032	14032-0637	COVER-CLUTCH	ฝาครอบคลัช	1	1	1	1
16115	16115-0037	CAP-OIL FILLER	ฝาปิดน้ำมัน	1	1	1	1
16130	16130-1063	VALVE-ASSY-RELIEF	วาล์วควบคุมแรงดันน้ำมันเครื่อง	1	1	1	1
92049	92049-1191	SEAL-OIL	ซีลปั้มน้ำมันเครื่อง	1	1	1	1
92049A	92049-1560	SEAL-OIL	ซีลขาคคลัช	1	1	1	1
92055	92055-0024	RING-O	โอริง	1	1	1	1
92153	92153-0528	BOLT,6X8	โบลท์ 6X8 มม.	1	1	1	1
92154	92154-2753	BOLT,FLANGED,6X12	โบลท์ 6X12 มม.	2	2	2	2
92154A	92154-2763	BOLT,FLANGED,6X50	โบลท์ 6X50 มม.	2	2	2	2
92154B	92154-2764	BOLT,FLANGED,6X70	โบลท์ 6X70 มม.	1	1	1	1
92154C	92154-2765	BOLT,FLANGED,6X35	โบลท์ 6X35 มม.	19	19	19	19
92154D	92154-2766	BOLT,FLANGED,6X65	โบลท์ 6X65 มม.	1	1	1	1
92154E	92154-2767	BOLT,FLANGED,6X55	โบลท์ 6X55 มม.	1	1	1	1
92171	92171-0016	CLAMP	เข็มขัดรัดท่อ	1	1	1	1
670	670B1508	O RING,8MM	โอริง 8 มม.	1	1	1	1

This catalog covers:

'18-'19 BJ175 AJF/AJFA/AKF/AKFA Engine-เครื่องยนต์

GROUP NO.

14

This page covers:

Carburetor-คาร์บูเรเตอร์

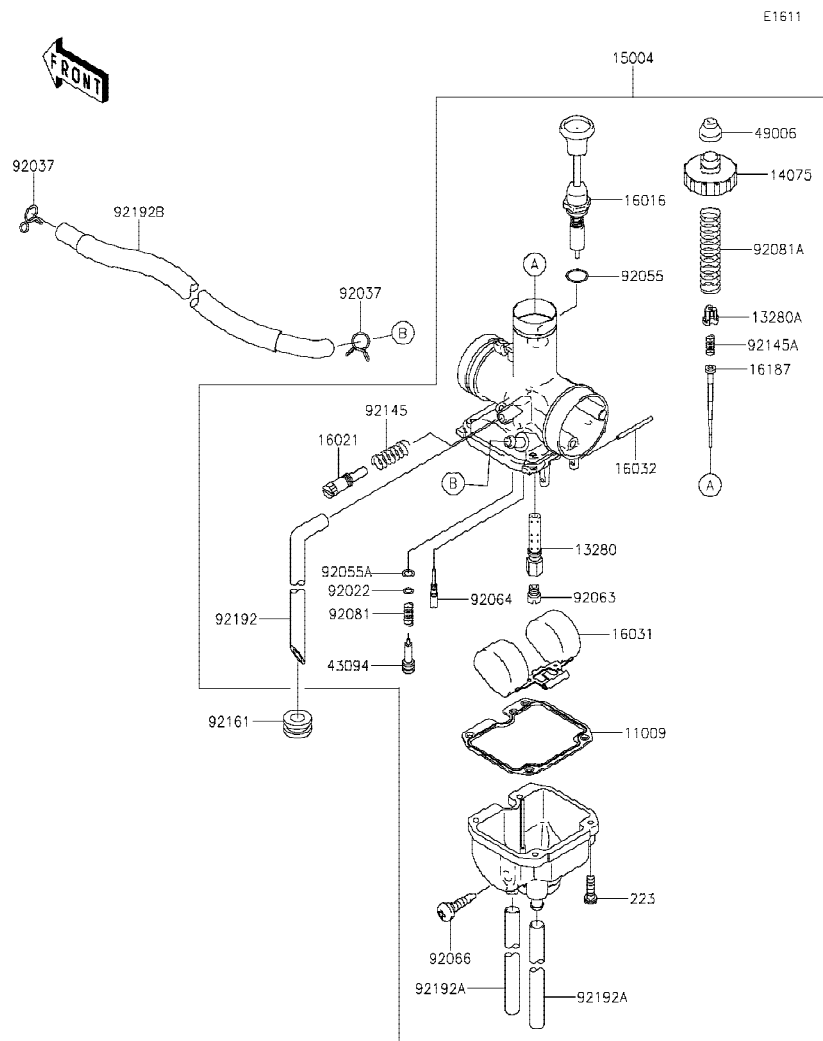

Ref No.	Part No.	Description-English ชื่ออะไหล่-อังกฤษ	Description-Thai ชื่ออะไหล่-ไทย	Quantity-BJ175			
				'18 AJF	'18 AJFA	'19 AKF	'19 AKFA
11009	11009-1676	GASKET,FLOAT CHAMBER	ปะเก็นถ้วยลูลอย	1	1	1	1
13280	13280-0065	HOLDER,JET	เลื่อนมหนู	1	1	1	1
13280A	13280-0901	HOLDER	ฝาครอบ	1	1	1	1
14075	14075-0003	CAP-ASSY	ฝาลูกเร่ง	1	1	1	1
15004	15004-1054	CARBURETOR-ASSY	คาร์บูเรเตอร์(ชุด)	1	1	1	1
16016	16016-0011	PLUNGER	ชุดลูกใช้ค	1	1	1	1
16021	16021-1126	SCREW-THROTTLE STOP	สกรูตั้งรอบเดินเบา	1	1	1	1
16031	16031-1055	FLOAT	ลูลอย	1	1	1	1
16032	16032-003	PIN,FLOAT	สลักลูลอย	1	1	1	1
16187	16187-0582	NEEDLE-JET	เข็มเร่ง	1	1	1	1
43094	43094-0001	ADJUSTER	สกรูปรับอากาศ	1	1	1	1
49006	49006-1203	BOOT,STARTER PLUNGER	ยางปิดลูกใช้ค	1	1	1	1
92022	92022-1187	WASHER,ADJUST SCREW	แหวนสกรูอากาศ	1	1	1	1
92037	92037-1712	CLAMP	เข็มขัดรัดท่อยาง	2	2	2	2
92055	92055-1252	RING-O,STARTER PLUNGER	โอริงชุดลูกใช้ค	1	1	1	1
92055A	92055-1658	RING-O,AIR SCREW	โอริงสกรูปรับอากาศ	1	1	1	1
92063	92063-1031	JET-MAIN,#A95R	นมหนูน้ำมัน #A95R	1	1	1	1
92064	92064-0025	JET-PILOT	นมหนูอากาศ	1	1	1	1
92066	92066-0050	PLUG,DRAIN	โบลท์ถ่ายน้ำมันเครื่อง	1	1	1	1
92081	92081-1690	SPRING,PILOT AIR SCREW	สปริงสกรูปรับเดินเบา	1	1	1	1
92081A	92081-1691	SPRING,THROTTLE VALVE	สปริงลูกเร่ง	1	1	1	1
92145	92145-1559	SPRING	สปริง	1	1	1	1
92145A	92145-1786	SPRING	สปริง	1	1	1	1
92161	92161-0031	DAMPER	ยางรอง	1	1	1	1
92192	92192-1065	TUBE	ท่อยาง	1	1	1	1
92192A	92192-1066	TUBE	ท่อยาง	2	2	2	2
92192B	92192-1780	TUBE,TAP ASSY-CARBURETOR	ท่อยาง	1	1	1	1
223	223AA0414	SCREW-PAN-WS-CROS,4X14	สกรู 4X14 มม.	4	4	4	4

This catalog covers:

'18-'19 BJ175 AJF/AJFA/AKF/AKFA Engine-เครื่องยนต์

GROUP NO.

15

This page covers:

Fuel Evaporative System-ระบบควบคุมไอน้ำมันเชื้อเพลิง

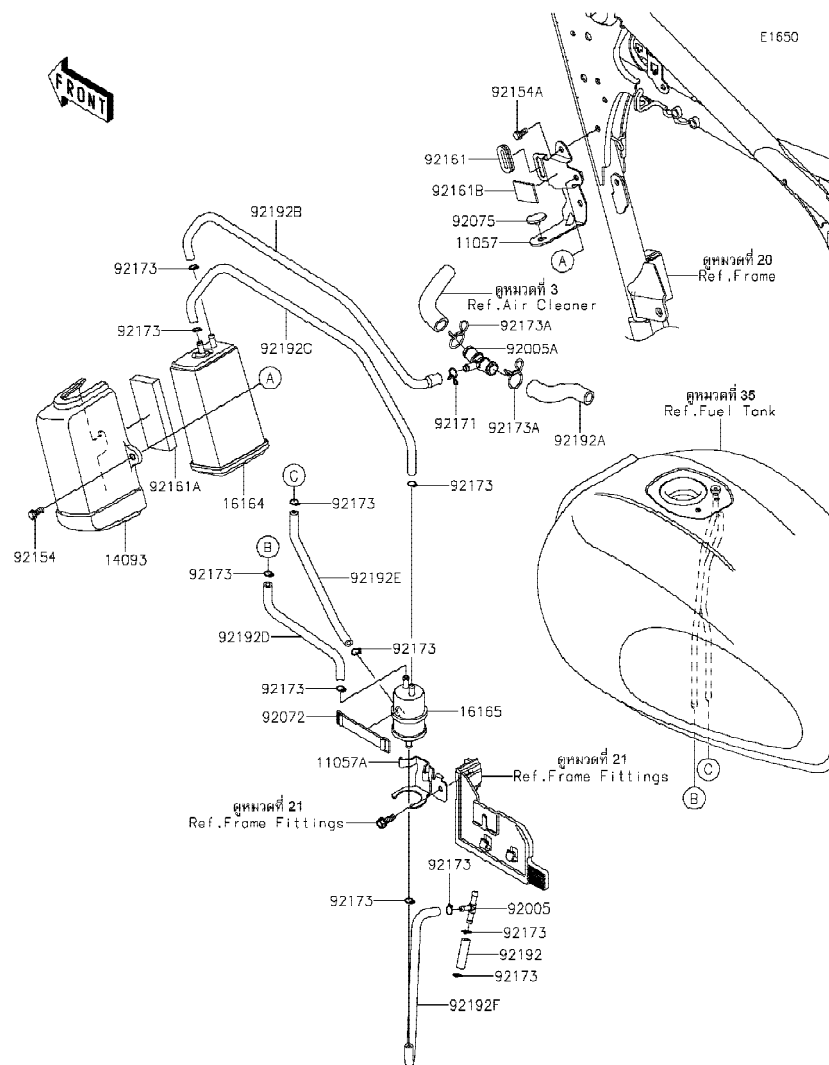

Ref No.	Part No. หมายเลขอะไหล่	Description-English ชื่ออะไหล่-อังกฤษ	Description-Thai ชื่ออะไหล่-ไทย	Quantity-BJ175			
				'18 AJF	'18 AJFA	'19 AKF	'19 AKFA
11057	11057-0888	BRACKET,CANISTER	ขาตั้งคานิสเตอร์	1	1	1	1
11057A	11057-0889	BRACKET,SEPARATOR	ขาตั้ง	1	1	1	1
14093	14093-0627	COVER,CANISTER	ฝาครอบคานิสเตอร์	1	1	1	1
16164	16164-0012	CANISTER	คานิสเตอร์	1	1	1	1
16165	16165-1001	SEPARATOR	ตัวกรองน้ำมัน	1	1	1	1
92005	92005-0112	FITTING	ข้อต่อท่อ	1	1	1	1
92005A	92005-1373	FITTING	ข้อต่อท่อ	1	1	1	1
92072	92072-1419	BAND,L=50	สายรัด L=50 มม.	1	1	1	1
92075	92075-261	DAMPER,RUBBER	ยางรอง	1	1	1	1
92154	92154-2751	BOLT,FLANGED,6X14	โบลท์ 6X14 มม.	1	1	1	1
92154A	92154-2753	BOLT,FLANGED,6X12	โบลท์ 6X12 มม.	2	2	2	2
92161	92161-1978	DAMPER	ลูกยาง	1	1	1	1
92161A	92161-1979	DAMPER,40X90X12	แผ่นรอง	1	1	1	1
92161B	92161-1997	DAMPER,25X35X2	แผ่นรอง	1	1	1	1
92171	92171-1521	CLAMP	เข็มขัดรัดท่อ	1	1	1	1
92173	92173-1190	CLAMP	คลิปรัดท่อ	11	11	11	11
92173A	92173-1895	CLAMP,18.5MM	เข็มขัด 18.5 มม.	2	2	2	2
92192	92192-1787	TUBE,FITTING-PIPE INTAKE	ท่อยาง	1	1	1	1
92192A	92192-1788	TUBE,A/C-FITTING A/C	ท่อยาง	1	1	1	1
92192B	92192-1789	TUBE,CANISTER-FITTING A/C	ท่อยาง	1	1	1	1
92192C	92192-1790	TUBE,SEPARATOR-CANISTER	ท่อยาง	1	1	1	1
92192D	92192-1791	TUBE,SEPARATOR-TANK(BLUE)	ท่อยาง	1	1	1	1
92192E	92192-1792	TUBE,SEPARATOR-TANK(RED)	ท่อยาง	1	1	1	1
92192F	92192-1793	TUBE,SEPARATOR-FITTING	ท่อยาง	1	1	1	1

This catalog covers:

'18-'19 BJ175 AJF/AJFA/AKF/AKFA Engine-เครื่องยนต์

GROUP NO.

16

This page covers:

Oil Pump-ปั๊มน้ำมันเครื่อง

E1710

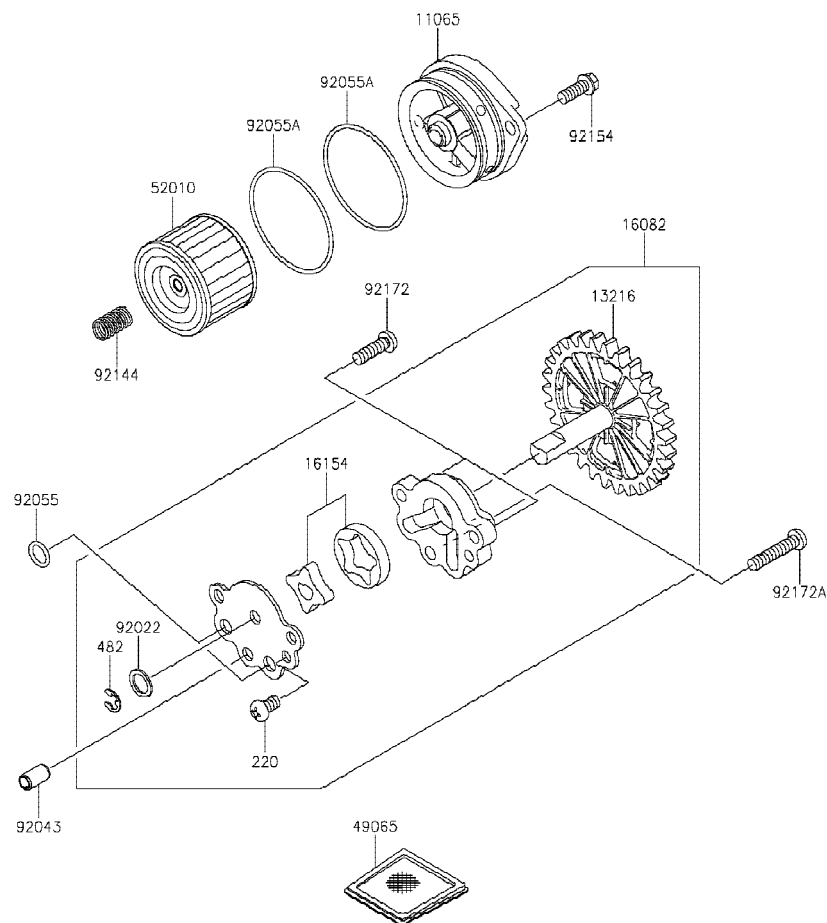

Ref No.	Part No.	Description-English ชื่ออะไหล่-อังกฤษ	Description-Thai ชื่ออะไหล่-ไทย	Quantity-BJ175			
				'18 AJF	'18 AJFA	'19 AKF	'19 AKFA
11065	11065-0995	CAP	ฝาปิดไส้กรองน้ำมันเครื่อง	1	1	1	1
13216	13216-1167	GEAR-COMP,OIL PUMP	เฟืองขับปั๊มน้ำมันเครื่อง	1	1	1	1
16082	16082-1153	PUMP-ASSY-OIL	ปั๊มน้ำมันเครื่อง(ชุด)	1	1	1	1
16154	16154-1077	ROTOR-PUMP	ลูกเบี้ยวปั๊มน้ำมัน	1	1	1	1
49065	49065-0713	FILTER-OIL	ตะแกรงไส้กรอง	1	1	1	1
52010	52010-1053	ELEMENT-OIL FILTER	ไส้กรองน้ำมันเครื่อง	1	1	1	1
92022	92022-1181	WASHER,10.2X14.5X1.0	แหวนรอง 10.2X14.5X1.0 มม.	1	1	1	1
92043	92043-1263	PIN,6.2X8X14	สลัก 6.2X8X14 มม.	1	1	1	1
92055	92055-0887	RING-O,9.8X1.9	โอริง 9.8X1.9 มม.	2	2	2	2
92055A	92055-1716	RING-O,53X1.9	โอริง 53X1.9 มม.	2	2	2	2
92144	92144-1761	SPRING	สปริงไส้กรองน้ำมันเครื่อง	1	1	1	1
92154	92154-2754	BOLT,FLANGED,6X16	โบลท์ 6X16 มม.	2	2	2	2
92172	92172-1202	SCREW,6X20	สกรู 6X20 มม.	2	2	2	2
92172A	92172-1203	SCREW,6X30	สกรู 6X30 มม.	1	1	1	1
220	220AA0610	SCREW-PAN-CROS,6X10	สกรู 6X10 มม.	1	1	1	1
482	482J6000	CIRCLIP-TYPE-E,6MM	คลิปล็อค E-6 มม.	1	1	1	1

This catalog covers:

'18-'19 BJ175 AJF/AJFA/AKF/AKFA Engine-เครื่องยนต์

GROUP NO.

17

This page covers:

Generator-แม่เหล็กไฟฟ้า

E1810

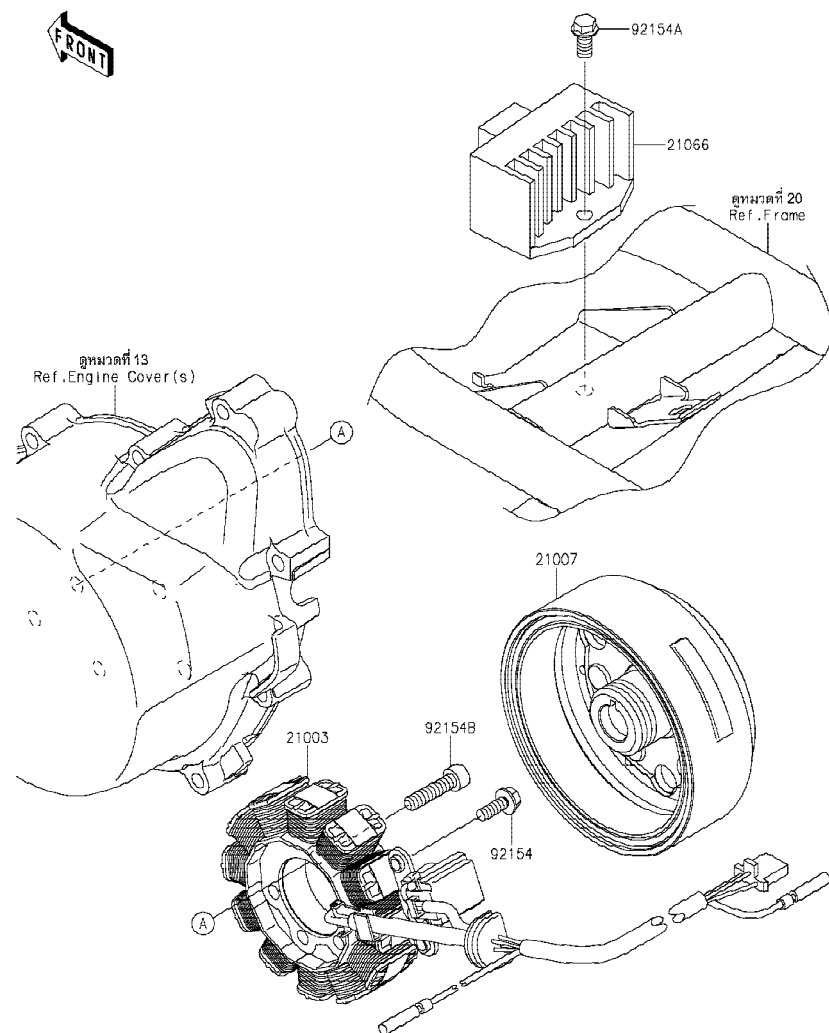

Ref No.	Part No. หมายเลขอะไหล่	Description-English ชื่ออะไหล่-อังกฤษ	Description-Thai ชื่ออะไหล่-ไทย	Quantity-BJ175			
				'18 AJF	'18 AJFA	'19 AKF	'19 AKFA
21003	21003-0186	STATOR	ขดลวดแม่เหล็กไฟฟ้า	1	1	1	1
21007	21007-0652	ROTOR	แม่เหล็กจานไฟ	1	1	1	1
21066	21066-0762	REGULATOR-VOLTAGE	เร็กกูเลเตอร์	1	1	1	1
92154	92154-0458	BOLT, FLANGED, 5X14	โบลท์ 5X14 มม.	2	2	2	2
92154A	92154-2753	BOLT, FLANGED, 6X12	โบลท์ 6X12 มม.	1	1	1	1
92154B	92154-2769	BOLT, SOCKET, 6X25	โบลท์ 6X25 มม.	3	3	3	3

This catalog covers:

'18-'19 BJ175 AJF/AJFA/AKF/AKFA Engine-เครื่องยนต์

GROUP NO.

18

This page covers:

Ignition System-คอยล์หัวเทียน

E1830

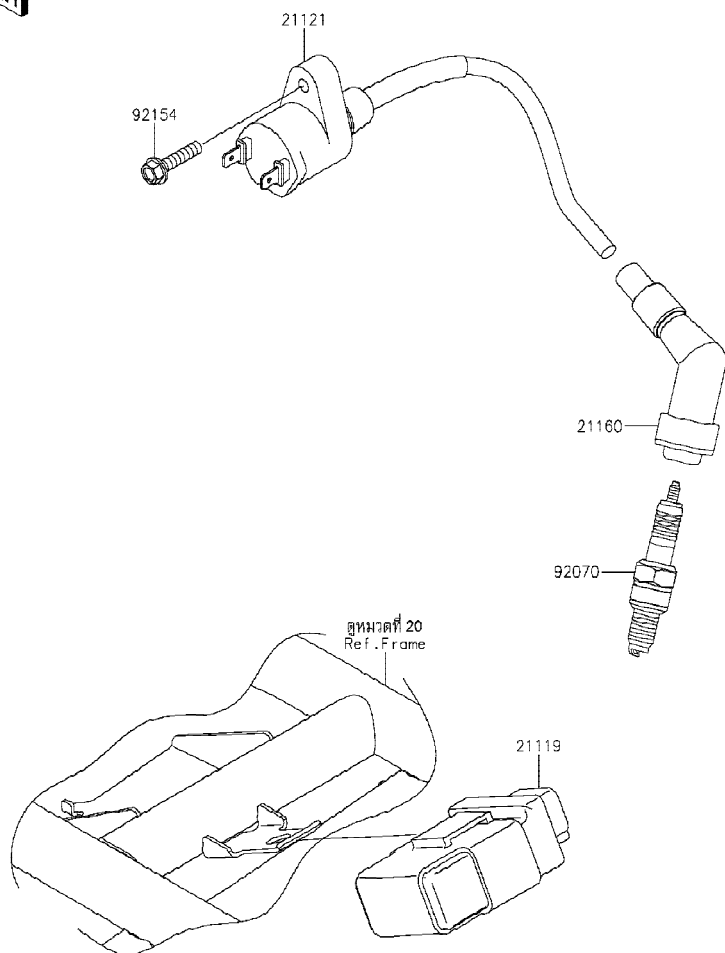

Ref No.	Part No. หมายเลขอะไหล่	Description-English ชื่ออะไหล่-อังกฤษ	Description-Thai ชื่ออะไหล่-ไทย	Quantity-BJ175			
				'18 AJF	'18 AJFA	'19 AKF	'19 AKFA
21119	21119-0595	IGNITER	กล่องซีดีไอ	1	1	1	1
21121	21121-0734	COIL-IGNITION	คอยล์หัวเทียน	1	1	1	1
21160	21160-0022	CAP-ASSY-PLUG	ปลั๊กหัวเทียน	1	1	1	1
92070	92070-0714	PLUG-SPARK,CR8E	หัวเทียน CR8E	1	1	1	1
92154	92154-3768	BOLT,FLANGED,5X22	โบลท์ 5X22 มม.	1	1	1	1

This catalog covers:

'18-'19 BJ175 AJF/AJFA/AKF/AKFA Engine-เครื่องยนต์

GROUP NO.

19

This page covers:

Starter Motor-มอเตอร์สตาร์ท

E1840

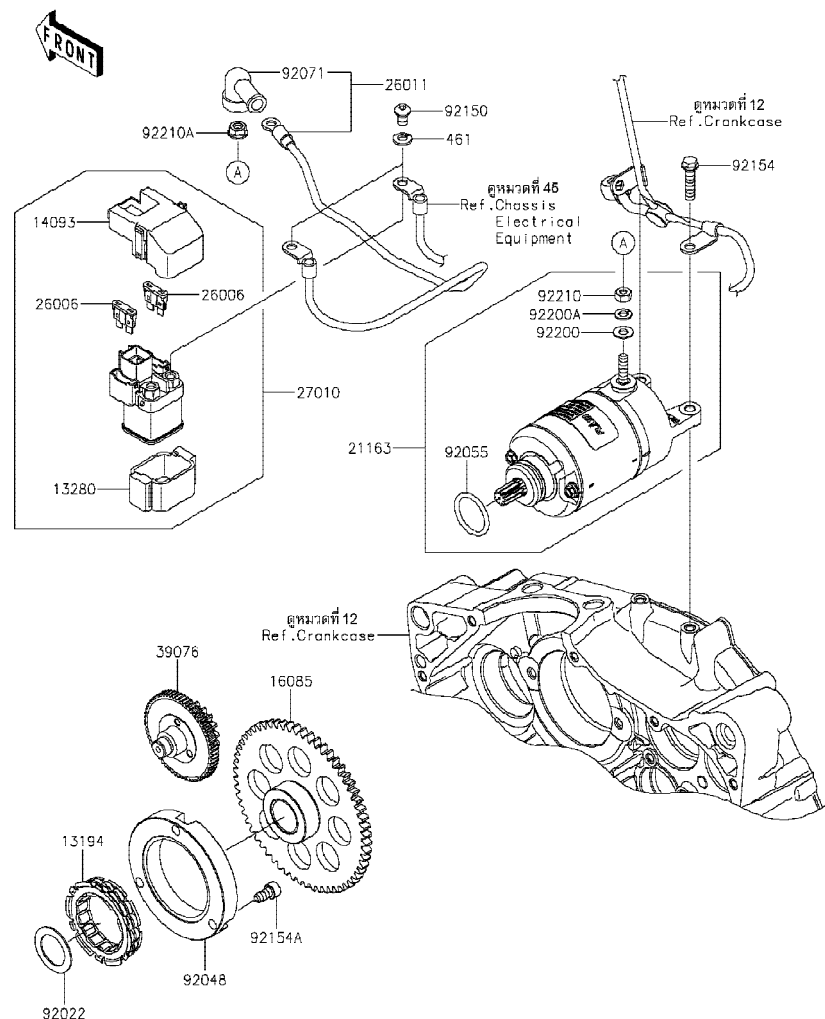

Ref No.	Part No. หมายเลขอะไหล่	Description-English ชื่ออะไหล่-อังกฤษ	Description-Thai ชื่ออะไหล่-ไทย	Quantity-BJ175			
				'18 AJF	'18 AJFA	'19 AKF	'19 AKFA
13194	13194-0020	CLUTCH-ONEWAY	ลูกปืนคลัชสตาร์ท	1	1	1	1
13280	13280-0710	HOLDER	ตัวยึด	1	1	1	1
14093	14093-0199	COVER	ฝาครอบสวิทช์สตาร์ท	1	1	1	1
16085	16085-0667	GEAR	เฟืองสตาร์ท	1	1	1	1
21163	21163-0780	STARTER-ELECTRIC	มอเตอร์สตาร์ท(ชุด)	1	1	1	1
26006	26006-1061	FUSE, BLADE, 15A, BLUE	ฟิวส์ 15 แอมป์	2	2	2	2
26011	26011-0984	WIRE-LEAD	สายไฟ	1	1	1	1
27010	27010-0869	SWITCH, MAGNETIC	สวิทช์มอเตอร์สตาร์ท	1	1	1	1
39076	39076-0036	LIMITER, STARTER IDLE	ตัวตัดมอเตอร์สตาร์ท	1	1	1	1
92022	92022-1573	WASHER, 22.3X33X1.0	แหวนรอง 22.3X33X1.0 มม.	1	1	1	1
92048	92048-0555	RACE, CLUTCH ONEWAY	รางลูกปืน	1	1	1	1
92055	92055-0822	RING-O	โอริง	1	1	1	1
92071	92071-0782	GROMMET	ลูกยาง	1	1	1	1
92150	92150-1577	BOLT, 6X10	โบลท์ 6X10 มม.	2	2	2	2
92154	92154-2752	BOLT, FLANGED, 6X25	โบลท์ 6X25 มม.	2	2	2	2
92154A	92154-2770	BOLT, SOCKET, 6X12	โบลท์ 6X12 มม.	3	3	3	3
92200	92200-1678	WASHER	แหวนรอง	1	1	1	1
92200A	92200-1679	WASHER	แหวนรอง	1	1	1	1
92210	92210-0941	NUT, 6MM	น็อต 6 มม.	1	1	1	1
92210A	92210-1577	NUT, 6MM	น็อต 6 มม.	1	1	1	1
461	461DA0600	WASHER-SPRING, 6MM	แหวนสปริง 6 มม.	2	2	2	2

'18~'19 BJ175 AJF/AJFA/AKF/AKFA Chassis-ตัวถัง

20

Frame-เฟรม

Ref No.	Part No. หมายเลขอะไหล่	Description-English ชื่ออะไหล่-อังกฤษ	Description-Thai ชื่ออะไหล่-ไทย	Quantity-BJ175			
				'18	'18	'19	'19
				AJF	AJFA	AKF	AKFA
11065	11065-1287	CAP,STEM	ฝาปิด	1	1	1	1
32160	32160-0994-18R	FRAME-COMP,F.S.BLACK	เฟรม-สีดำ	1	1	1	1
92047	92047-014	RACE,STEERING STEM BEARING	รางลูกปืนคอ-ชั้นบน	1	1	1	1
92048	92048-009	RACE,STEERING STEM BEARING	รางลูกปืนคอ-ชั้นกลาง	2	2	2	2
92140	92140-0019	BALL	ลูกปืน	46	46	46	46
92154	92154-3839	BOLT,TOP,10X23	bolt 10X23 มม.	1	1	1	1
92210	92210-1599	NUT,25MM	น็อต 25 มม.	1	1	1	1

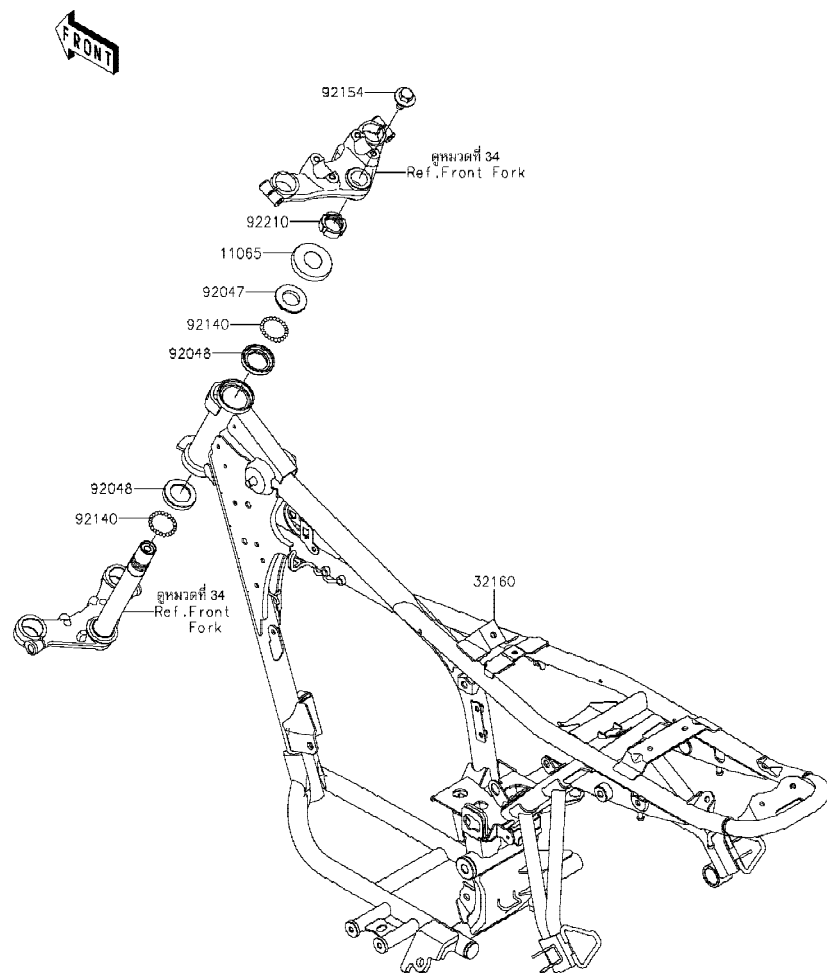

This catalog covers:

'18-'19 BJ175 AJF/AJFA/AKF/AKFA Chassis-ตัวถัง

GROUP NO.

21

This page covers:

Frame Fittings-ส่วนประกอบการยึดอุปกรณ์ต่างๆ

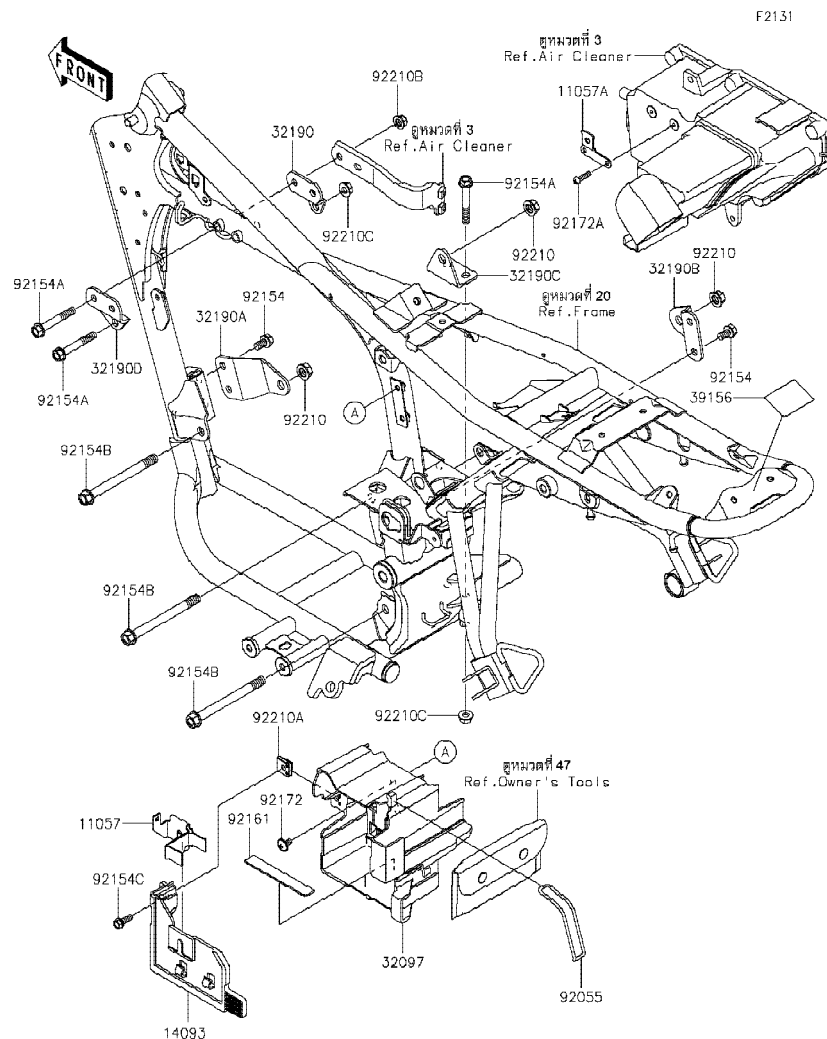

Ref No.	Part No. หมายเลขอะไหล่	Description-English ชื่ออะไหล่-อังกฤษ	Description-Thai ชื่ออะไหล่-ไทย	Quantity-BJ175			
				'18 AJF	'18 AJFA	'19 AKF	'19 AKFA
11057	11057-1062	BRACKET,STARTER	ขายึด	1	1	1	1
11057A	11057-1232	BRACKET,FLASHER	ขายึด	1	1	1	1
14093	14093-0632	COVER,BATTERY	ฝาครอบแบตเตอรี่	1	1	1	1
32097	32097-0047	CASE-BATTERY	กล่องแบตเตอรี่	1	1	1	1
32190	32190-0761	BRACKET-ENGINE,HEAD,RH	ขายึดเครื่องยนต์หัวบน-ข้างขวา	1	1	1	1
32190A	32190-0762	BRACKET-ENGINE,RH,FR	ขายึดเครื่องยนต์ข้างขวา-ตัวหน้า	1	1	1	1
32190B	32190-0763	BRACKET-ENGINE,RH,RR,UPP	ขายึดเครื่องยนต์ข้างขวาลัง-ตัวบน	1	1	1	1
32190C	32190-0764	BRACKET-ENGINE,RH,RR,LWR	ขายึดเครื่องยนต์ข้างขวาลัง-ตัวล่าง	1	1	1	1
32190D	32190-0777	BRACKET-ENGINE,HEAD,LH	ขายึดเครื่องยนต์หัวบน-ข้างซ้าย	1	1	1	1
39156	39156-2311	PAD,50X35X0.21	แผ่นรอง 50X35X0.21 มม.	1	1	1	1
92055	92055-0880	RING-O,59.4X3.1	โอริง 59.4X3.1 มม.	1	1	1	1
92154	92154-2780	BOLT,FLANGED,8X14	โบลท์ 8X14 มม.	4	4	4	4
92154A	92154-2782	BOLT,FLANGED,8X55	โบลท์ 8X55 มม.	5	5	5	5
92154B	92154-2783	BOLT,FLANGED,10X110	โบลท์ 10X110 มม.	3	3	3	3
92154C	92154-3752	BOLT,FLANGED,6X18	โบลท์ 6X18 มม.	1	1	1	1
92161	92161-2117	DAMPER,15X100X2	ลูกยาง	2	2	2	2
92172	92172-1217	SCREW,CROSS,6X12	สกรู 6X12 มม.	2	2	2	2
92172A	92172-1218	SCREW,CROSS,5X20	สกรู 5X20 มม.	2	2	2	2
92210	92210-1580	NUT,10MM	น็อต 10 มม.	3	3	3	3
92210A	92210-1598	NUT,CLAMP,6MM	น็อต 6 มม.	1	1	1	1
92210B	92210-1649	NUT,8MM,M=8.5	น็อต 8 มม.,M=8.5	2	2	2	2
92210C	92210-1650	NUT,8MM,M=7.5	น็อต 8 มม.,M=7.5	3	3	3	3

This catalog covers:

'18-'19 BJ175 AJF/AJFA/AKF/AKFA Chassis-ตัวถัง

GROUP NO.

22

This page covers:

Swingarm-สวิงอาร์ม

F2141

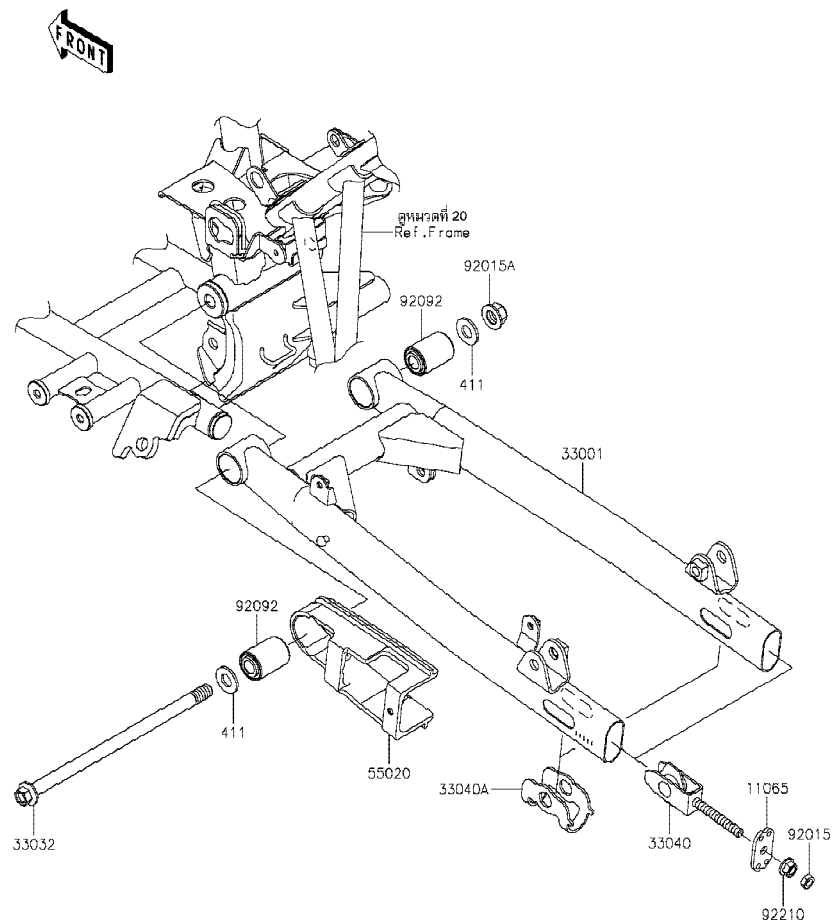

Ref No.	Part No. หมายเลขอะไหล่	Description-English ชื่ออะไหล่-อังกฤษ	Description-Thai ชื่ออะไหล่-ไทย	Quantity-BJ175			
				'18 AJF	'18 AJFA	'19 AKF	'19 AKFA
11065	11065-0813	CAP,CHAIN ADJUSTER	แผ่นล็อกตัวตั้งโซ่	2	2	2	2
33001	33001-0705-18R	ARM-COMP-SWING,F.S.BLACK	สวิงอาร์ม-สีดำ	1	1	1	1
33032	33032-0057	SHAFT-SWING ARM,12X230	แกนสวิงอาร์ม 12X230 มม.	1	1	1	1
33040	33040-0041	ADJUSTER-CHAIN,INNER	ตัวตั้งโซ่	2	2	2	2
33040A	33040-1167	ADJUSTER-CHAIN,OUTER	แผ่นตั้งระยะโซ่	2	2	2	2
55020	55020-2185	GUARD	ยางรองโซ่	1	1	1	1
92015	92015-1364	NUT,8MM	น็อต 8 มม.	2	2	2	2
92015A	92015-1433	NUT,LOCK,FLANGED,12MM	น็อต 12 มม.	1	1	1	1
92092	92092-0006	BUSHING-RUBBER	บุชยาง	2	2	2	2
92210	92210-0773	NUT,8MM	น็อต 8 มม.	2	2	2	2
411	411AA1200	WASHER-PLAIN,12MM	แหวนรอง 12 มม.	2	2	2	2

This catalog covers:

'18-'19 BJ175 AJF/AJFA/AKF/AKFA Chassis-ตัวถัง

GROUP NO.

23

This page covers:

Suspension/Shock Absorber-ส่วนประกอบการยึดใช้คัพหลัง

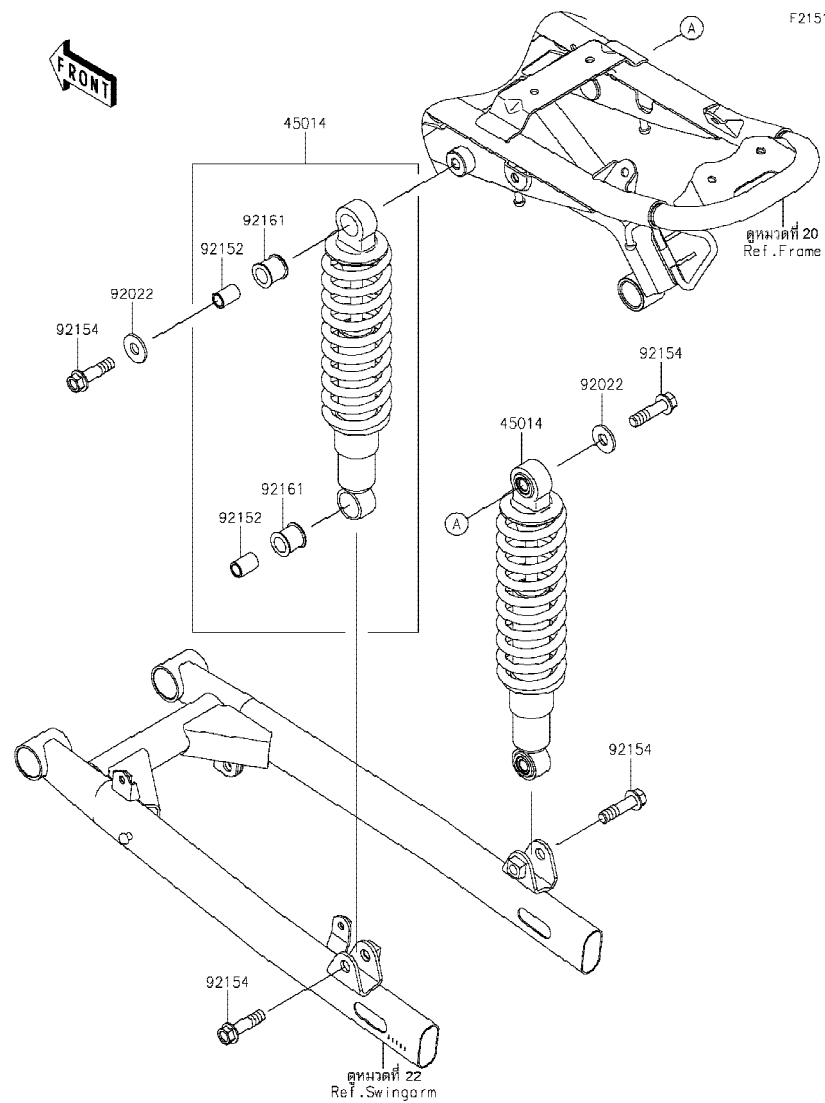

Ref No.	Part No. หมายเลขอะไหล่	Description-English ชื่ออะไหล่-อังกฤษ	Description-Thai ชื่ออะไหล่-ไทย	Quantity-BJ175			
				'18 AJF	'18 AJFA	'19 AKF	'19 AKFA
45014	45014-0604-10	SHOCKABSORBER,BLACK	โช๊คอัพหลัง-สีดำ(ชุด)	2	2	2	2
92022	92022-044	WASHER,10.5X26X2.3	แหวนรอง 10.5X26X2.3 มม.	2	2	2	2
92152	92152-0086	COLLAR	ปลอกกรอง	4	4	4	4
92154	92154-2787	BOLT,FLANGED,10X38	โบลท์ 10X38 มม.	4	4	4	4
92161	92161-2076	DAMPER	ยางโช๊คอัพหลัง	4	4	4	4

'18~'19 BJ175 AJF/AJFA/AKF/AKFA Chassis-ตัวถัง

24

Footrests-พักเท้า

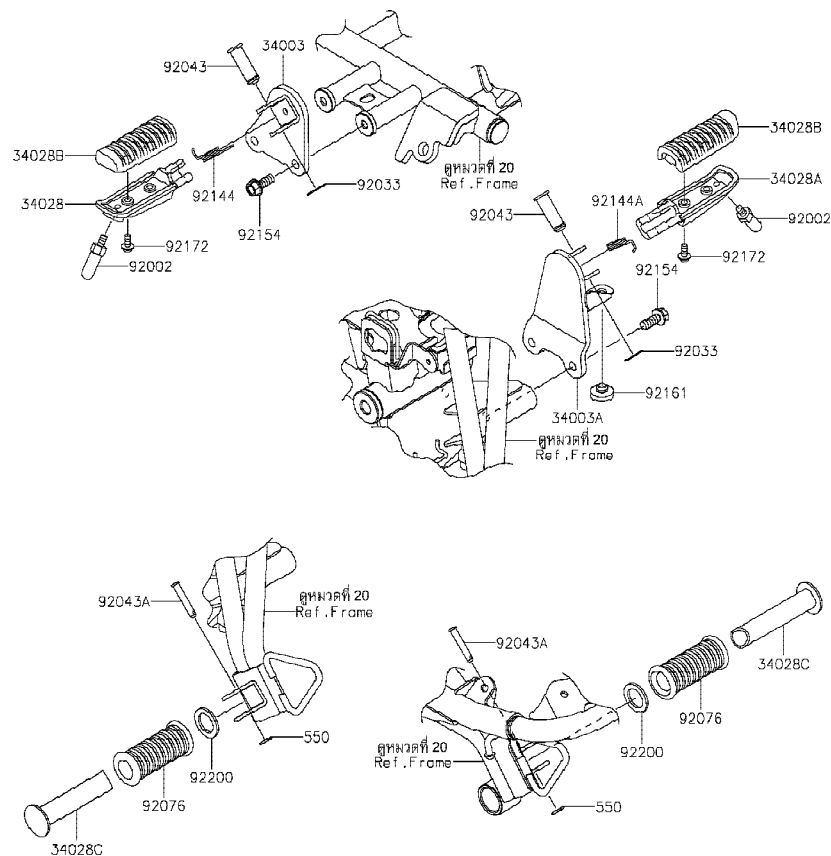

Ref No.	Part No. หมายเลขอะไหล่	Description-English ชื่ออะไหล่-อังกฤษ	Description-Thai ชื่ออะไหล่-ไทย	Quantity-BJ175			
				'18	'18	'19	'19
				AJF	AJFA	AKF	AKFA
34003	34003-0176	HOLDER-STEP,LH	สเดย์ปักเท้าหน้า-ข้างซ้าย	1	1	1	1
34003A	34003-0177	HOLDER-STEP,RH	สเดย์ปักเท้าหน้า-ข้างขวา	1	1	1	1
34028	34028-0035	STEP,FR,LH	ปักเท้าหน้า-ข้างซ้าย	1	1	1	1
34028A	34028-0036	STEP,FR,RH	ปักเท้าหน้า-ข้างขวา	1	1	1	1
34028B	34028-0056	STEP,FR,RUBBER	ยางปักเท้าหน้า	2	2	2	2
34028C	34028-0368	STEP,RR	แกนปักเท้าหลัง	2	2	2	2
92002	92002-1995	BOLT,BANK SENSOR	ปุ่มรองปักเท้า	2	2	2	2
92033	92033-0742	RING-SNAP,10MM	คลิปล็อค 10 มม.	2	2	2	2
92043	92043-0025	PIN,12X37	สลัก 12X37 มม.	2	2	2	2
92043A	92043-0799	PIN,6X35	สลัก 6X35 มม.	2	2	2	2
92076	92076-020	DAMPER	ยางปักเท้าหลัง	2	2	2	2
92144	92144-1567	SPRING,STEP RETURN	สปริงปักเท้าหน้า-ข้างซ้าย	1	1	1	1
92144A	92144-1568	SPRING,STEP RETURN	สปริงปักเท้าหน้า-ข้างขวา	1	1	1	1
92154	92154-3766	BOLT,FLANGED,8X20	โบลท์ 8X20 มม.	4	4	4	4
92161	92161-1996	DAMPER,8X22X6	ลูกยาง	1	1	1	1
92172	92172-0976	SCREW,5X14	สกรู 5X14 มม.	4	4	4	4
92200	92200-1928	WASHER,20X30X2.3	แหวนรอง 20X30X2.3 มม.	2	2	2	2
550	550AA2015	PIN-COTTER,2.0X15	ปืนล็ค 2.0X15 มม.	2	2	2	2

This catalog covers:

'18-'19 BJ175 AJF/AJFA/AKF/AKFA Chassis-ตัวถัง

GROUP NO.

25

This page covers:

Fenders-บังโคลน

F2170

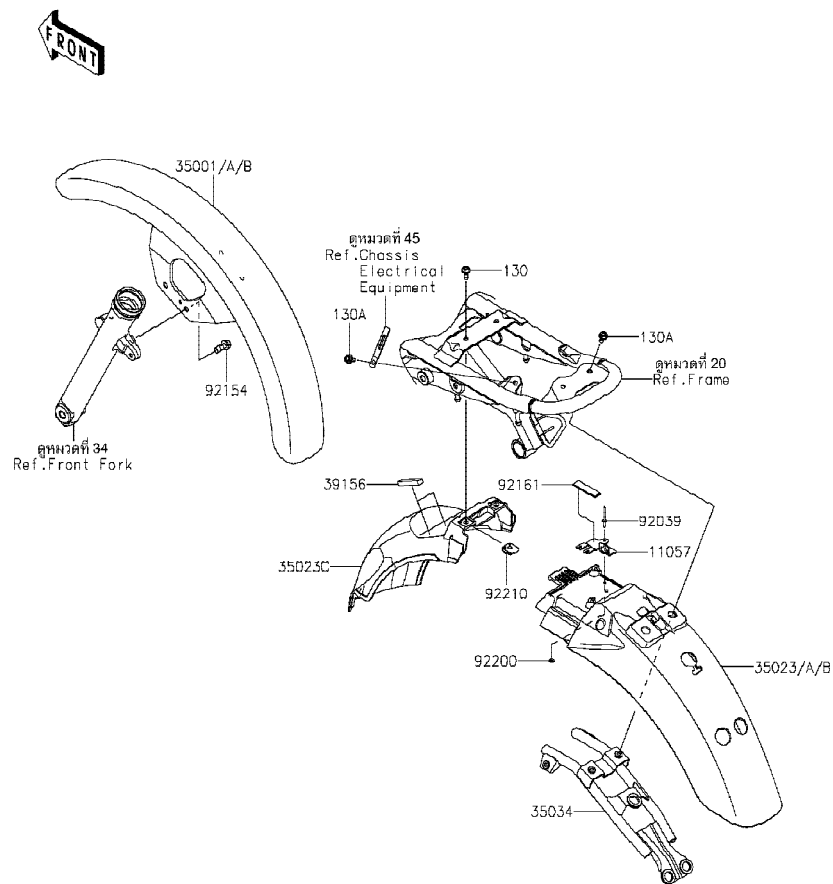

Ref No.	Part No. หมายเลขอะไหล่	Description-English ชื่ออะไหล่-อังกฤษ	Description-Thai ชื่ออะไหล่-ไทย	Quantity-BJ175			
				'18 AJF	'18 AJFA	'19 AKF	'19 AKFA
11057	11057-1211	BRACKET,RR FENDER	ขายึดบังโคลนหลัง	1	1	1	1
35001	35001-0069-660	FENDER-ASSY-FRONT,M.S.BLACK	บังโคลนหน้า-สีดำ		1		1
35001A	35001-0069-667	FENDER-ASSY-FRONT,P.C.WHITE	บังโคลนหน้า-สีขาว	1		1	
35001B	35001-0069-739	FENDER-ASSY-FRONT,M.F.S.BLACK	บังโคลนหน้า-สีดำ		1		1
35023	35023-0433-660	FENDER-REAR,RR,M.S.BLACK	บังโคลนหลัง-สีดำ		1		1
35023A	35023-0433-667	FENDER-REAR,RR,P.C.WHITE	บังโคลนหลัง-สีขาว	1		1	
35023B	35023-0433-739	FENDER-REAR,RR,M.F.S.BLACK	บังโคลนหลัง-สีดำ		1		1
35023C	35023-0434	FENDER-REAR,FR	บังโคลนหลัง-ตัวหน้า	1	1	1	1
35034	35034-0600	REINFORCE	โครงบังโคลนหลัง	1	1	1	1
39156	39156-2362	PAD,10X50X7	แผ่นรอง	2	2	2	2
92039	92039-1231	RIVET	หมุดย้ำ	1	1	1	1
92154	92154-2777	BOLT,FLANGED,8X20	โบลท์ 8X20 มม.	4	4	4	4
92161	92161-2118	DAMPER,13X50X2	ลูกยาง	1	1	1	1
92200	92200-1251	WASHER,3.5X8X1	แหวนรอง 3.5X8X1 มม.	1	1	1	1
92210	92210-1598	NUT,CLAMP,6MM	น็อต 6 มม.	2	2	2	2
130	130BA0614	BOLT-FLANGED,6X14	โบลท์ 6X14 มม.	2	2	2	2
130A	130BB0612	BOLT-FLANGED,6X12	โบลท์ 6X12 มม.	4	4	4	4

This catalog covers:

'18-'19 BJ175 AJF/AJFA/AKF/AKFA Chassis-ตัวถัง

GROUP NO.

26

This page covers:

Stand(s)-ขาตั้ง

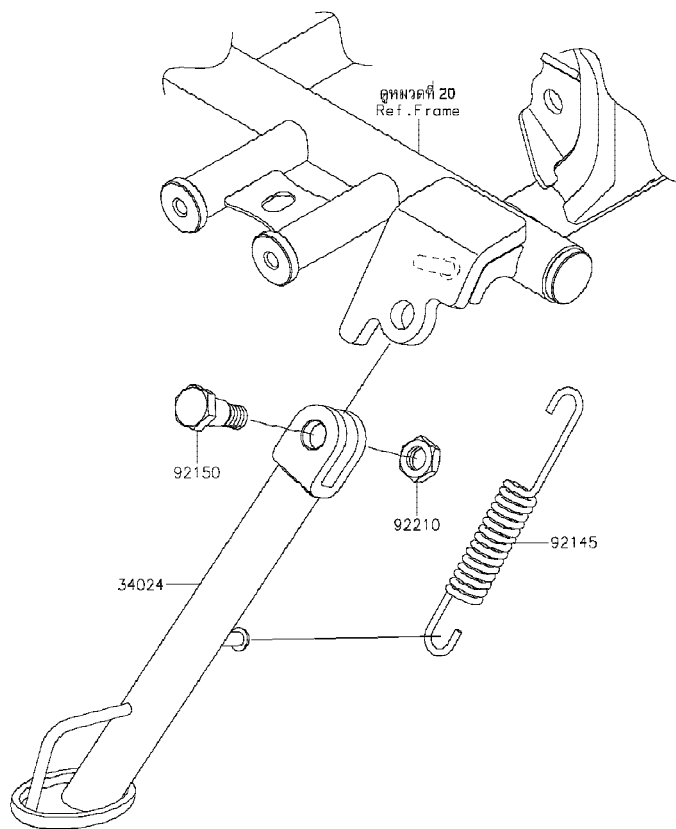

F2190

Ref No.	Part No. หมายเลขอะไหล่	Description-English ชื่ออะไหล่-อังกฤษ	Description-Thai ชื่ออะไหล่-ไทย	Quantity-BJ175			
				'18 AJF	'18 AJFA	'19 AKF	'19 AKFA
34024	34024-0148-18R	STAND-SIDE,F.S.BLACK	ขาตั้งข้าง-สีดำ	1	1	1	1
92145	92145-0106	SPRING,STAND	สปริงขาตั้งข้าง	1	1	1	1
92150	92150-1545	BOLT,SIDE STAND	bolt ขาตั้งข้าง	1	1	1	1
92210	92210-1672	NUT,LOCK,10MM	น็อตล็อค 10 มม.	1	1	1	1

This catalog covers:

'18-'19 BJ175 AJF/AJFA/AKF/AKFA Chassis-ตัวถัง

GROUP NO.

27

This page covers:

Tires-ยางล้อ

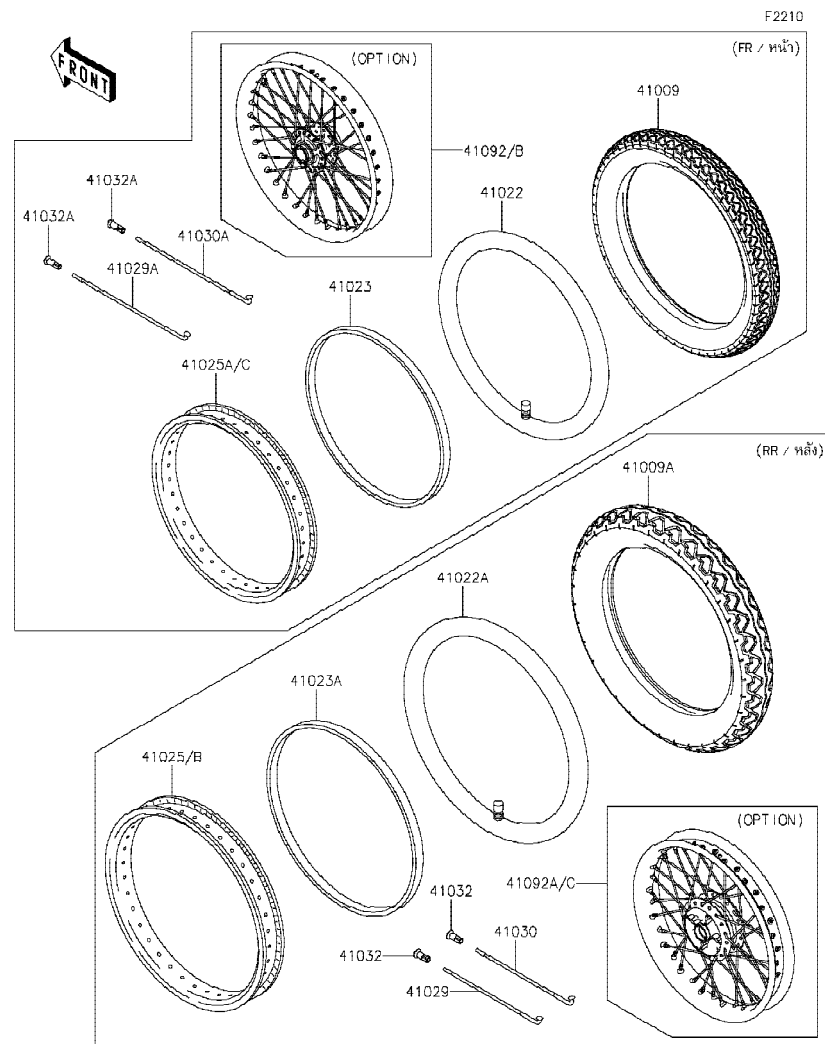

Ref No.	Part No. หมายเลขอะไหล่	Description-English ชื่ออะไหล่-อังกฤษ	Description-Thai ชื่ออะไหล่-ไทย	Quantity-BJ175			
				'18 AJF	'18 AJFA	'19 AKF	'19 AKFA
41009	41009-0759	TIRE,FR,80/100-17 46P,NF25(IRC)	ยางนอกล้อหน้า 80/100-17 46P,NF25(IRC)	1	1	1	1
41009A	41009-0760	TIRE,RR,100/90-17 55P,NR25(IRC)	ยางนอกล้อหลัง 100/90-17 55P,NR25(IRC)	1	1	1	1
41022	41022-0097	TUBE-TIRE,FR,80/100-17,IRC	ยางในล้อหน้า 80/100-17,IRC	1	1	1	1
41022A	41022-0098	TUBE-TIRE,RR,100/90-17,IRC	ยางในล้อหลัง 100/90-17,IRC	1	1	1	1
41023	41023-0040	BAND-RIM,FR,80/100-17	ยางรองวงล้อ-หน้า	1	1	1	1
41023A	41023-0041	BAND-RIM,RR,100/90-17	ยางรองวงล้อ-หลัง	1	1	1	1
41025	41025-0378	RIM,RR,17X1.85	วงล้อหลัง 17X1.85	1		1	
41025A	41025-0379	RIM,FR,17X1.60,BLACK	วงล้อหลัง-สีดำ 17X1.60			1	1
41025B	41025-0380	RIM,RR,17X1.85,BLACK	วงล้อหลัง-สีดำ 17X1.85			1	1
41025C	41025-0381	RIM,FR,17X1.60	วงล้อหน้า 17X1.60	1		1	
41029	41029-0092	SPOKE-INNER,RR,155.5MMX95D	ซี่ล้อล้อหลัง-อันใน	18	18	18	18
41029A	41029-0097	SPOKE-INNER,FR,168MMX106D	ซี่ล้อล้อหน้า-อันใน	18	18	18	18
41030	41030-0024	SPOKE-OUTER,RR,155MMX80D	ซี่ล้อล้อหลัง-อันนอก	18	18	18	18
41030A	41030-0027	SPOKE-OUTER,FR,167.5MMX85D	ซี่ล้อล้อหน้า-อันนอก	18	18	18	18
41032	41032-0006	NIPPLE-SPOKE,RR	น็อตขันซี่ล้อ	36	36	36	36
41032A	41032-0018	NIPPLE-SPOKE,FR	น็อตขันซี่ล้อ	36	36	36	36
41092	41092-0016	WHEEL-SUB ASSY,FR (OPTION)	วงล้อหน้า(ชุด)	1		1	
41092A	41092-0017	WHEEL-SUB ASSY,RR (OPTION)	วงล้อหลัง(ชุด)	1		1	
41092B	41092-0018	WHEEL-SUB ASSY,FR (OPTION)	วงล้อหน้า(ชุด)			1	1
41092C	41092-0019	WHEEL-SUB ASSY,RR (OPTION)	วงล้อหลัง(ชุด)			1	1

This catalog covers:

'18-'19 BJ175 AJF/AJFA/AKF/AKFA Chassis-ตัวถัง

GROUP NO.

28

This page covers:

Front Hub-ดุมล้อหน้า

F2230

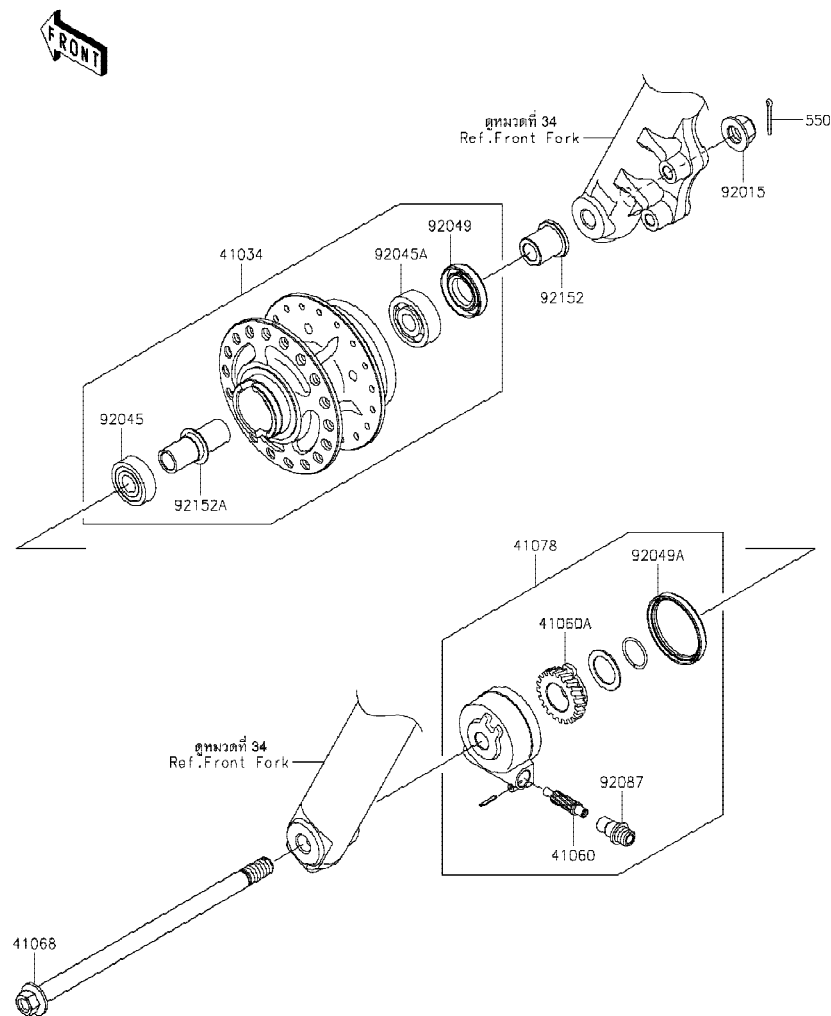

Ref No.	Part No. หมายเลขอะไหล่	Description-English ชื่ออะไหล่-อังกฤษ	Description-Thai ชื่ออะไหล่-ไทย	Quantity-BJ175			
				'18 AJF	'18 AJFA	'19 AKF	'19 AKFA
41034	41034-0590	DRUM-ASSY,FR BRAKE	ดุมล้อหน้า(ชุด)	1	1	1	1
41060	41060-0016	GEAR-METER SCREW,9T	เฟืองไมล์ 9 T	1	1	1	1
41060A	41060-0017	GEAR-METER SCREW,23T	เฟืองไมล์ 23 T	1	1	1	1
41068	41068-0625	AXLE,12X217	เพลาล้อหน้า 12X217 มม.	1	1	1	1
41078	41078-0018	CASE-ASSY-METER GEAR	กระปุกเฟืองไมล์(ชุด)	1	1	1	1
92015	92015-1433	NUT,LOCK,FLANGED,12MM	น็อต 12 มม.	1	1	1	1
92045	92045-0714	BEARING-BALL,#6301DUC3E	ดัดับลูกปืน #6301	1	1	1	1
92045A	92045-0747	BEARING-BALL,601B6201UU	ดัดับลูกปืน #6201	1	1	1	1
92049	92049-0113	SEAL-OIL,20X37X6.5	ซีลล้อหน้า	1	1	1	1
92049A	92049-0727	SEAL-OIL,42X50X6	ซีลกระปุกเฟืองไมล์	1	1	1	1
92087	92087-1065	BUSHING-METER GEAR	บุชเฟืองวัดรอบ	1	1	1	1
92152	92152-2372	COLLAR	ปลอกเพลา	1	1	1	1
92152A	92152-2373	COLLAR,12.1X17X50	ปลอกเพลา 12.1X17X50 มม.	1	1	1	1
550	550AA2520	PIN-COTTER,2.5X20	พินล๊อค 2.5X20 มม.	1	1	1	1

This catalog covers:

'18-'19 BJ175 AJF/AJFA/AKF/AKFA Chassis-ตัวถัง

GROUP NO.

29

This page covers:

Rear Hub-ดุมล้อหลัง

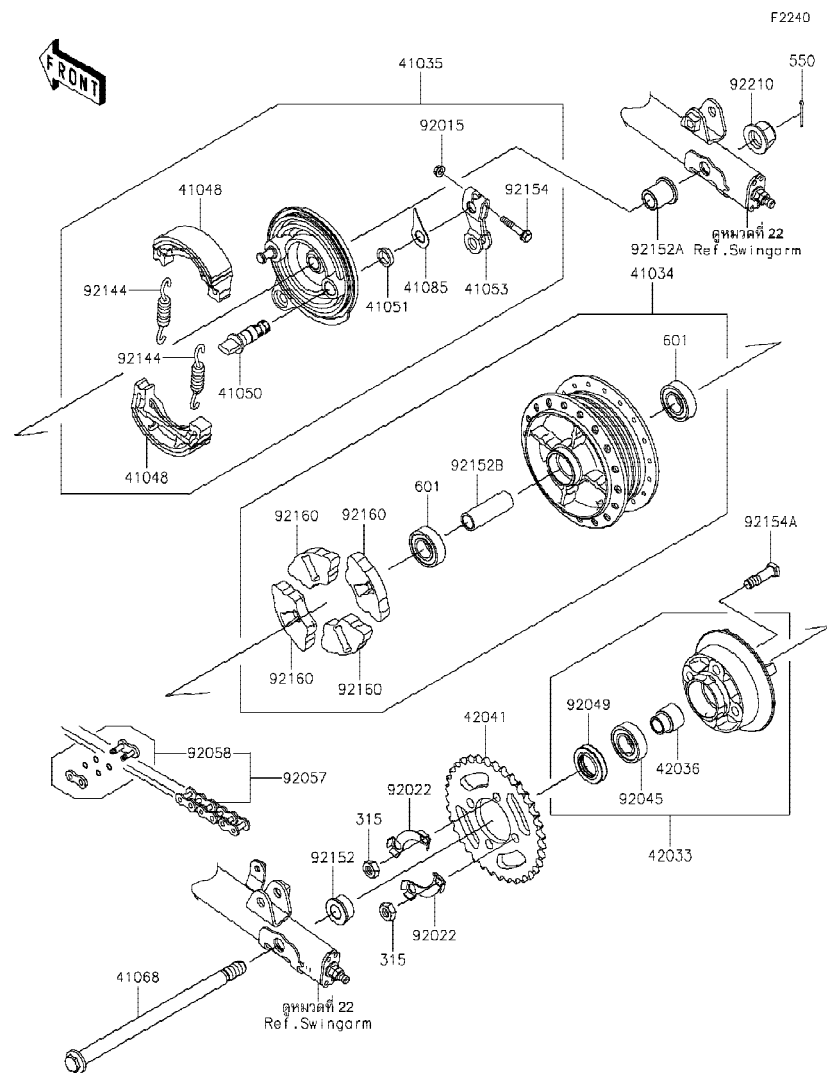

Ref No.	Part No.	Description-English ชื่ออะไหล่-อังกฤษ	Description-Thai ชื่ออะไหล่-ไทย	Quantity-BJ175			
				'18 AJF	'18 AJFA	'19 AKF	'19 AKFA
41034	41034-0591	DRUM-ASSY,RR BRAKE	ดุมล้อหลัง(ชุด)	1	1	1	1
41035	41035-0712	PANEL-ASSY-BRAKE	แผงผ้าเบรคหน้า(ชุด)	1	1	1	1
41048	41048-0008	SHOE-BRAKE	ผ้าเบรค/ข้าง	2	2	2	2
41050	41050-1098	CAM-BRAKE	ลูกเบี้ยวเบรค	1	1	1	1
41051	41051-001	SEAL,BRAKE CAM	ซีลลูกเบี้ยวเบรค	1	1	1	1
41053	41053-1089	LEVER-BRAKE CAM	ขาจับลูกเบี้ยวเบรคหลัง	1	1	1	1
41068	41068-0626	AXLE,14X246	เพลาล้อหลัง 14X246 มม.	1	1	1	1
41085	41085-1079	INDICATOR	เข็มวัดผ้าเบรค	1	1	1	1
42033	42033-0588	COUPLING-ASSY	แป้นสเตอร์หลัง(ชุด)	1	1	1	1
42036	42036-0801	SLEEVE,15X20X29	บุชแป้นสเตอร์หลัง	1	1	1	1
42041	42041-0160	SPROCKET-HUB,35T	สเตอร์หลัง 35 T	1	1	1	1
92015	92015-1367	NUT,FLANGED,6MM	น็อต 6 มม.	1	1	1	1
92022	92022-1705	WASHER,LOCK	แหวนพับ	2	2	2	2
92045	92045-0717	BEARING-BALL,#6004UG	ดัดับลูกปืน #6004	1	1	1	1
92049	92049-1428	SEAL-OIL,S 26 42 8	ซีลแป้นสเตอร์	1	1	1	1
92057	92057-0729	CHAIN,DRIVE,RK-M428X108L	โซ่ขับ RK-M428X108L	1	1	1	1
92058	92058-0049	JOINT-CHAIN	ข้อต่อโซ่	1	1	1	1
92144	92144-1907	SPRING,BRAKE SHOE	สปริงผ้าเบรค	2	2	2	2
92152	92152-2374	COLLAR,15.1X26X14.8	ปลอกเพลลา 15.1X26X14.8 มม.	1	1	1	1
92152A	92152-2375	COLLAR,15.1X23X27.4	ปลอกเพลลา 15.1X23X27.4 มม.	1	1	1	1
92152B	92152-2376	COLLAR,15.1X20X58	ปลอกเพลลา 15.1X20X58 มม.	1	1	1	1
92154	92154-2778	BOLT,FLANGED,6X34	โบลท์ 6X34 มม.	1	1	1	1
92154A	92154-2786	BOLT,10X36	โบลท์ 10X36 มม.	4	4	4	4
92160	92160-1627	DAMPER,SHOCK,RR HUB	ยางกันกระชาก	4	4	4	4
92210	92210-1582	NUT,14MM	น็อต 14 มม.	1	1	1	1
315	315AA1000	NUT-HEX-FINE,10MM	น็อต 10 มม.	4	4	4	4
550	550AA2525	PIN-COTTER,2.5X25	พินล๊อค 2.5X25 มม	1	1	1	1
601	601B6202UU	BEARING-BALL	ดัดับลูกปืน #6202	2	2	2	2

This catalog covers:

'18-'19 BJ175 AJF/AJFA/AKF/AKFA Chassis-ตัวถัง

GROUP NO.

30

This page covers:

Brake Pedal-คันเหยียบเบรค

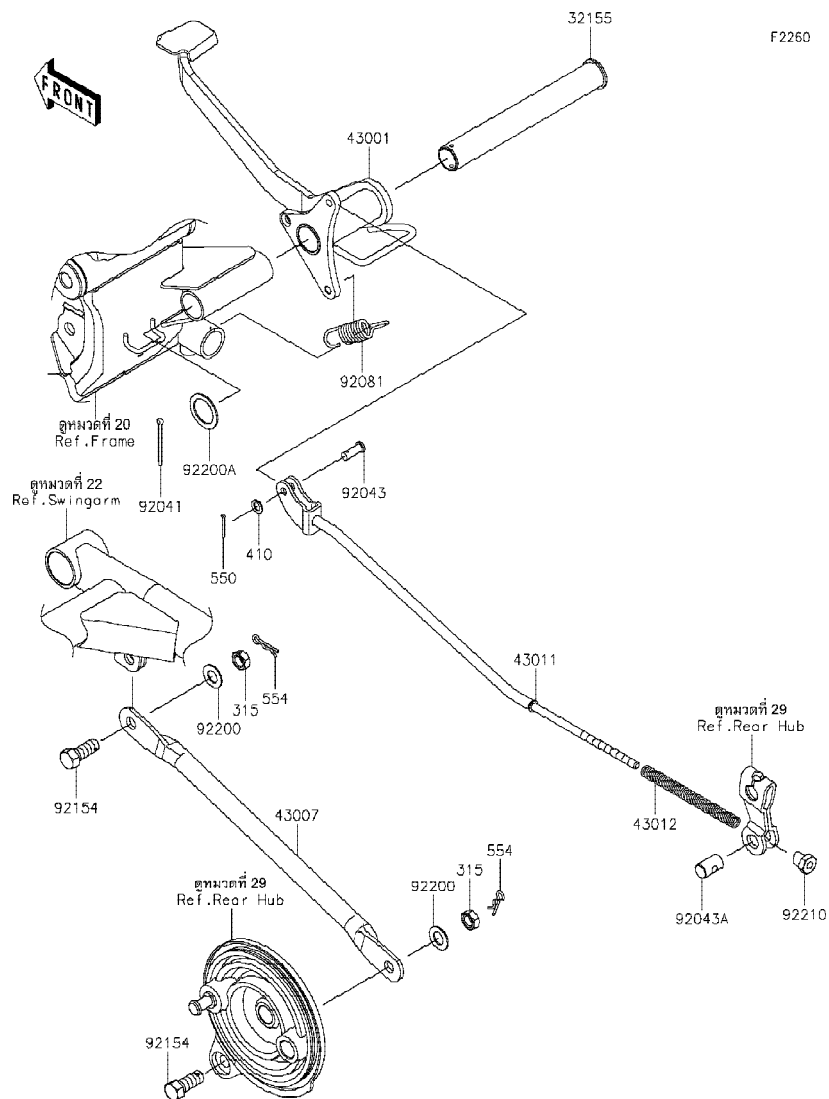

F2260

Ref No.	Part No. หมายเลขอะไหล่	Description-English ชื่ออะไหล่-อังกฤษ	Description-Thai ชื่ออะไหล่-ไทย	Quantity-BJ175			
				'18 AJF	'18 AJFA	'19 AKF	'19 AKFA
32155	32155-2929	PIPE	แกนคันเหยียบเบรค	1	1	1	1
43001	43001-0762	LEVER-BRAKE	คันเหยียบเบรค	1	1	1	1
43007	43007-0021	ROD-TORQUE	ก้านจับแฉ่งผ้าเบรค	1	1	1	1
43011	43011-0020	ROD-BRAKE	สายเบรคหลัง	1	1	1	1
43012	43012-001	SPRING,BRAKE ROD	สปริงสายเบรคหลัง	1	1	1	1
92041	92041-0010	COTTER,3X35	สลัก 3X35 มม.	1	1	1	1
92043	92043-064	PIN,6X17	สลัก 6X17 มม.	1	1	1	1
92043A	92043-0930	PIN,12X20	สลัก 12X20 มม.	1	1	1	1
92081	92081-1313	SPRING,BRAKE PEDAL	สปริงคันเหยียบเบรค	1	1	1	1
92154	92154-0767	BOLT,10X25	โบลท์ 10X25 มม.	2	2	2	2
92200	92200-0870	WASHER,10.5X20X1.0	แหวนรอง 10.5X20X1.0 มม.	2	2	2	2
92200A	92200-1908	WASHER,21.5X30X1.2	แหวนรอง 21.5X30X1.2 มม.	1	1	1	1
92210	92210-1581	NUT,6MM	น็อต 6 มม.	1	1	1	1
315	315AA1000	NUT-HEX-FINE,10MM	น็อต 10 มม.	2	2	2	2
410	410AA0600	WASHER-PLAIN-SMALL	แหวนรอง	1	1	1	1
550	550AA2015	PIN-COTTER,2.0X15	พินสลัด 2.0X15 มม.	1	1	1	1
554	554DA0800	PIN-SNAP	พินคลิก	2	2	2	2

This catalog covers:

'18-'19 BJ175 AJF/AJFA/AKF/AKFA Chassis-ตัวถัง

GROUP NO.

31

This page covers:

Front Master Cylinder- แม่ปั้มเบรคหน้า

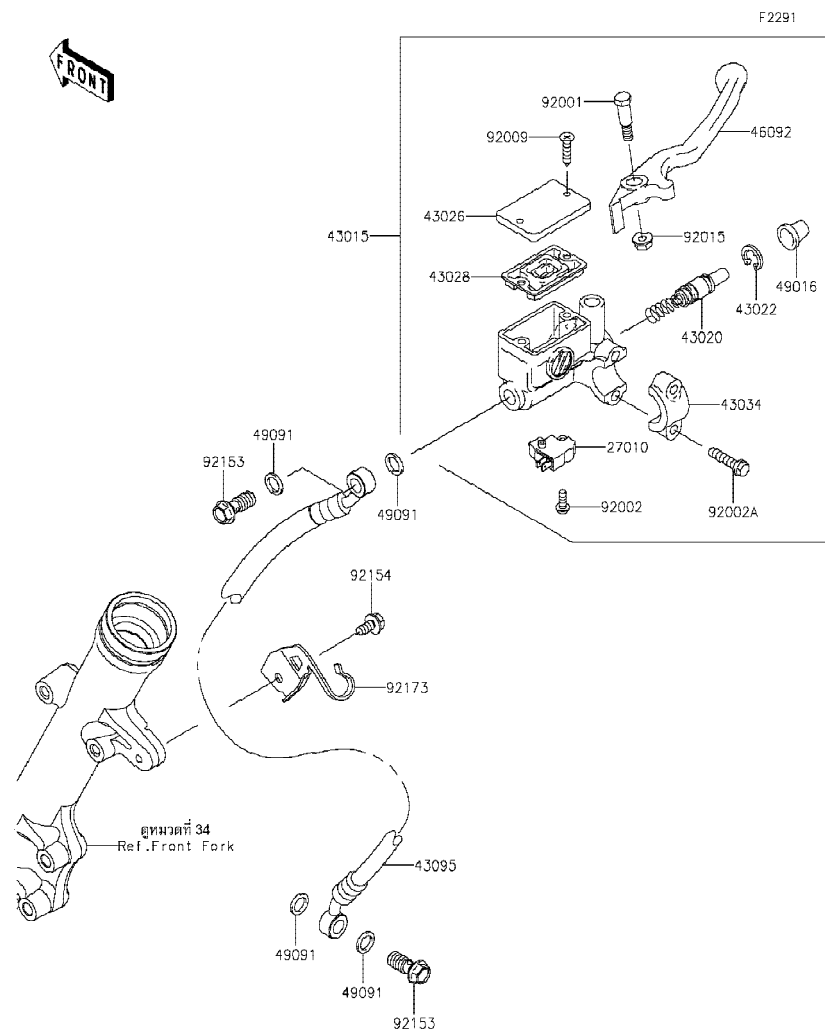

Ref No.	Part No. หมายเลขอะไหล่	Description-English ชื่ออะไหล่-อังกฤษ	Description-Thai ชื่ออะไหล่-ไทย	Quantity-BJ175			
				'18 AJF	'18 AJFA	'19 AKF	'19 AKFA
27010	27010-0873	SWITCH,BRAKE	สวิตช์ไฟเบรคหน้า	1	1	1	1
43015	43015-0681	CYLINDER-ASSY-MASTER,FR	แม่ปั้มดีสเบรคหน้า(ชุด)	1	1	1	1
43020	43020-1095	PISTON-COMP-BRAKE	ชุดซ่อมลูกสูบปั้ม	1	1	1	1
43022	43022-1010	STOPPER-BRAKE,PISTON	คิลิปล็อกลูกสูบปั้ม	1	1	1	1
43026	43026-1074	CAP-BRAKE	ฝาปิดกระปุกน้ำมัน	1	1	1	1
43028	43028-1061	DIAPHRAGM	แผ่นไดอะแฟรม	1	1	1	1
43034	43034-1016	HOLDER-BRAKE,MASTER CYLINDER	ปะกับล็อกแม่ปั้ม	1	1	1	1
43095	43095-1484	HOSE-BRAKE,767MM	ท่อน้ำมันเบรค 767 มม.	1	1	1	1
46092	46092-0559	LEVER-GRIP,FR BRAKE	ก้านมือเบรค	1	1	1	1
49016	49016-1044	COVER-SEAL,MASTER CYLINDER	ยางกันฝุ่นแม่ปั้ม	1	1	1	1
49091	49091-0001	WASHER-SEAL,10.1X14.5X1.5	แหวนรอง 10.1X14.5X1.5 มม.	4	4	4	4
92001	92001-1728	BOLT,FRONT BRAKE LEVER	โบลท์ยึดก้านเบรค	1	1	1	1
92002	92002-1323	BOLT,SCREW,4X12	โบลท์ 4X12 มม.	1	1	1	1
92002A	92002-1894	BOLT	โบลท์	2	2	2	2
92009	92009-1458	SCREW,4MM	สกรู 4 มม.	2	2	2	2
92015	92015-1191	NUT,LOCK,6MM,BLACK	น็อตล็อก 6 มม.	1	1	1	1
92153	92153-0029	BOLT,OIL,L=23	โบลท์ท่อน้ำมัน L=23 มม.	2	2	2	2
92154	92154-2776	BOLT,FLANGED,6X12	โบลท์ 6X12 มม.	1	1	1	1
92173	92173-1753	CLAMP	ขายึด	1	1	1	1

This catalog covers:

'18-'19 BJ175 AJF/AJFA/AKF/AKFA Chassis-ตัวถัง

GROUP NO.

32

This page covers:

Front Brake-เบรคหน้า

F2292

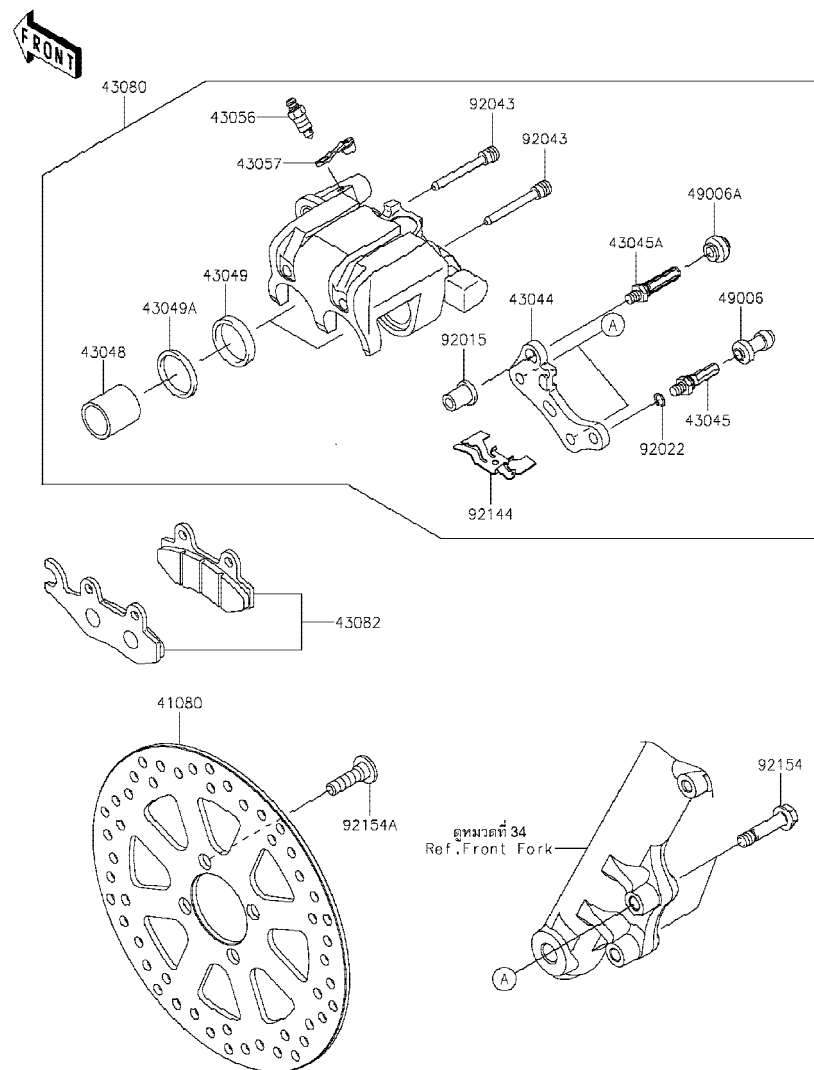

Ref No.	Part No. หมายเลขอะไหล่	Description-English ชื่ออะไหล่-อังกฤษ	Description-Thai ชื่ออะไหล่-ไทย	Quantity-BJ175			
				'18 AJF	'18 AJFA	'19 AKF	'19 AKFA
41080	41080-0683	DISC,FR	จานดิสเบรคหน้า	1	1	1	1
43044	43044-1112	HOLDER-COMP-CALIPER	ขวยึดก้ามดิสเบรค	1	1	1	1
43045	43045-1010	SHAFT-CALIPER	แกนก้ามเบรค	1	1	1	1
43045A	43045-1052	SHAFT-CALIPER	แกนก้ามเบรค	1	1	1	1
43048	43048-1068	PISTON-CALIPER	ลูกสูบก้ามดิสเบรค	2	2	2	2
43049	43049-1060	PACKING,PISTON SEAL	ซีลลูกสูบเบรค	2	2	2	2
43049A	43049-1061	PACKING,PISTON SEAL	ซีลกันฝุ่น	2	2	2	2
43056	43056-0004	BREATHER-BRAKE	สกูไล้อากาศ	1	1	1	1
43057	43057-1001	CAP-BREATHER	ยางปิดสกูไล้อากาศ	1	1	1	1
43080	43080-0154-25S	CALIPER-SUB-ASSY,FR,BLACK	ก้ามดิสเบรคหน้า-สีดำ(ชุด)	1	1	1	1
43082	43082-0128	PAD-ASSY-BRAKE	ผ้าดิสเบรค	1	1	1	1
49006	49006-1088	BOOT,CALIPER	ยางกันฝุ่นสลักก้ามเบรค	1	1	1	1
49006A	49006-1242	BOOT,CALIPER	ยางกันฝุ่นสลักก้ามเบรค	1	1	1	1
92015	92015-1740	NUT	น็อตยึด	1	1	1	1
92022	92022-1373	WASHER,WAVE	แหวนรอง	1	1	1	1
92043	92043-1416	PIN,HANGER	สลัก	2	2	2	2
92144	92144-1847	SPRING,PAD	สปริงล๊อคผ้าเบรค	1	1	1	1
92154	92154-0334	BOLT,FLANGED,8X36	โบลท์ 8X36 มม.	2	2	2	2
92154A	92154-0844	BOLT,SOCKET,8X30	โบลท์ 8X30 มม.	4	4	4	4

This catalog covers:

'18-'19 BJ175 AJF/AJFA/AKF/AKFA Chassis-ตัวถัง

GROUP NO.

33

This page covers:

Handlebar-แฮนด์เดิลบาร์

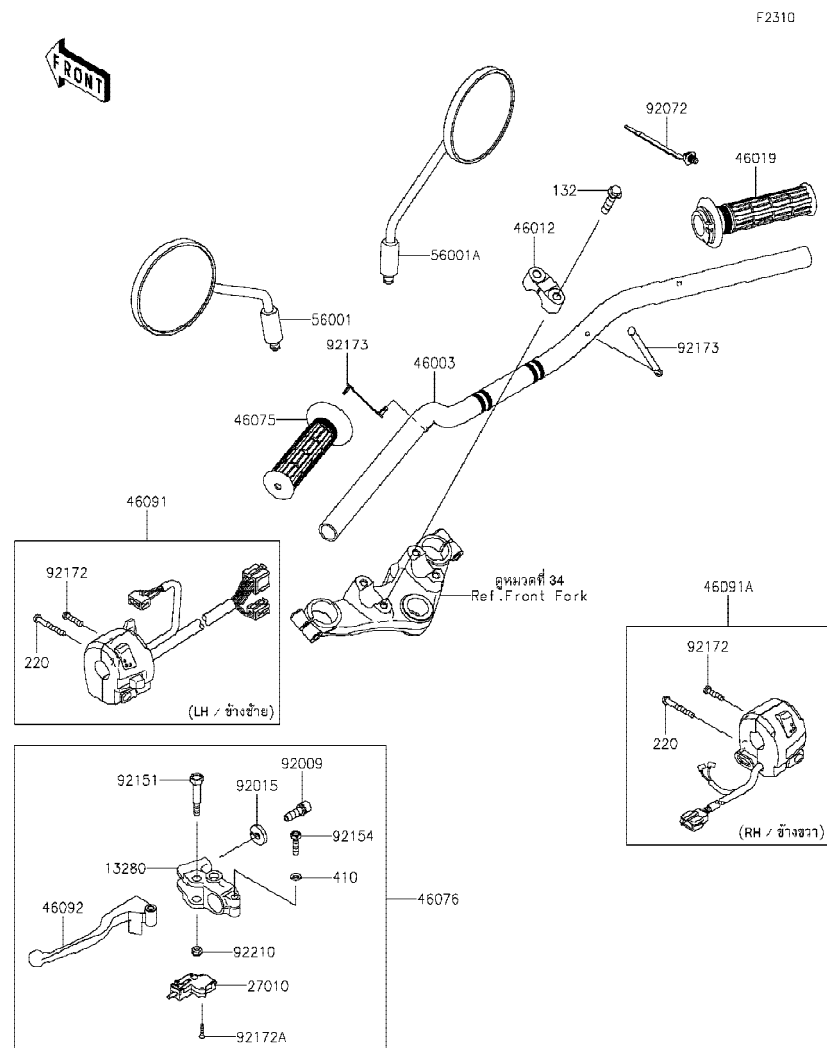

Ref No.	Part No. หมายเลขอะไหล่	Description-English ชื่ออะไหล่-อังกฤษ	Description-Thai ชื่ออะไหล่-ไทย	Quantity-BJ175			
				'18 AJF	'18 AJFA	'19 AKF	'19 AKFA
13280	13280-0105	HOLDER,CLUTCH LEVER	ขาจับก้านเบรคคลัทช์	1	1	1	1
27010	27010-0729	SWITCH,CLUTCH	สวิตช์คลัทช์	1	1	1	1
46003	46003-0689	HANDLE	แฮนด์เดิลบาร์	1	1	1	1
46012	46012-0380-18R	HOLDER-HANDLE,UPP,F.S.BLACK	ปะกับแฮนด์ตัวบน-สีดำ	2	2	2	2
46019	46019-0004	GRIP-ASSY,THROTTLE	ปลอกมือเร่ง	1	1	1	1
46075	46075-0011	GRIP,LH	ยางปลอกมือ-ข้างซ้าย	1	1	1	1
46076	46076-0148	LEVER-ASSY-GRIP,CLUTCH	ก้านเบรคคลัทช์(ชุด)	1	1	1	1
46091	46091-0369	HOUSING-ASSY-CONTROL,LH	สวิทช์แฮนด์-ข้างซ้าย(ชุด)	1	1	1	1
46091A	46091-0431	HOUSING-ASSY-CONTROL,RH	สวิทช์แฮนด์-ข้างขวา(ชุด)	1	1	1	1
46092	46092-0050	LEVER-GRIP,CLUTCH	ก้านเบรคคลัทช์	1	1	1	1
56001	56001-0374	MIRROR-ASSY,LH	กระจกมองหลัง-ข้างซ้าย	1	1	1	1
56001A	56001-0375	MIRROR-ASSY,RH	กระจกมองหลัง-ข้างขวา	1	1	1	1
92009	92009-1134	SCREW,CABLE ADJUST,8MM,BLACK	สกรูปรับสาย 8 มม.	1	1	1	1
92015	92015-1197	NUT,CABLE ADJUST LOCK,8MM,BLK	น็อตล็อกสกรูปรับสาย 8 มม.	1	1	1	1
92072	92072-1414	BAND,OS170-FT7(BLACK)	เข็มขัดรัดสายไฟ	1	1	1	1
92151	92151-1986	BOLT,LEVER SET	โบลท์	1	1	1	1
92154	92154-1422	BOLT,UPSET,6X22	โบลท์ 6X22 มม.	1	1	1	1
92172	92172-0469	SCREW-PAN-CROS,5X22	สกรู 5X22 มม.	2	2	2	2
92172A	92172-1187	SCREW-CSK-CROS,3X16	สกรู 3X16 มม.	2	2	2	2
92173	92173-1077	CLAMP,SPEED,L=58	เข็มขัดรัดสายไฟ L=58 มม.	2	2	2	2
92210	92210-1551	NUT,LOCK,6MM	น็อต 6 มม.	1	1	1	1
132	132BA0835	BOLT-FLANGED-SMALL,8X35	โบลท์ 8X35 มม.	4	4	4	4
220	220AB0540	SCREW-PAN-CROS,5X40	สกรู 5X40 มม.	2	2	2	2
410	410AB0600	WASHER-PLAIN-SMALL,6MM	แหวนรอง 6 มม.	1	1	1	1

This catalog covers:

'18-'19 BJ175 AJF/AJFA/AKF/AKFA Chassis-ตัวถัง

GROUP NO.

34

This page covers:

Front Fork-ใช้ค้ำพหน้า

F2340

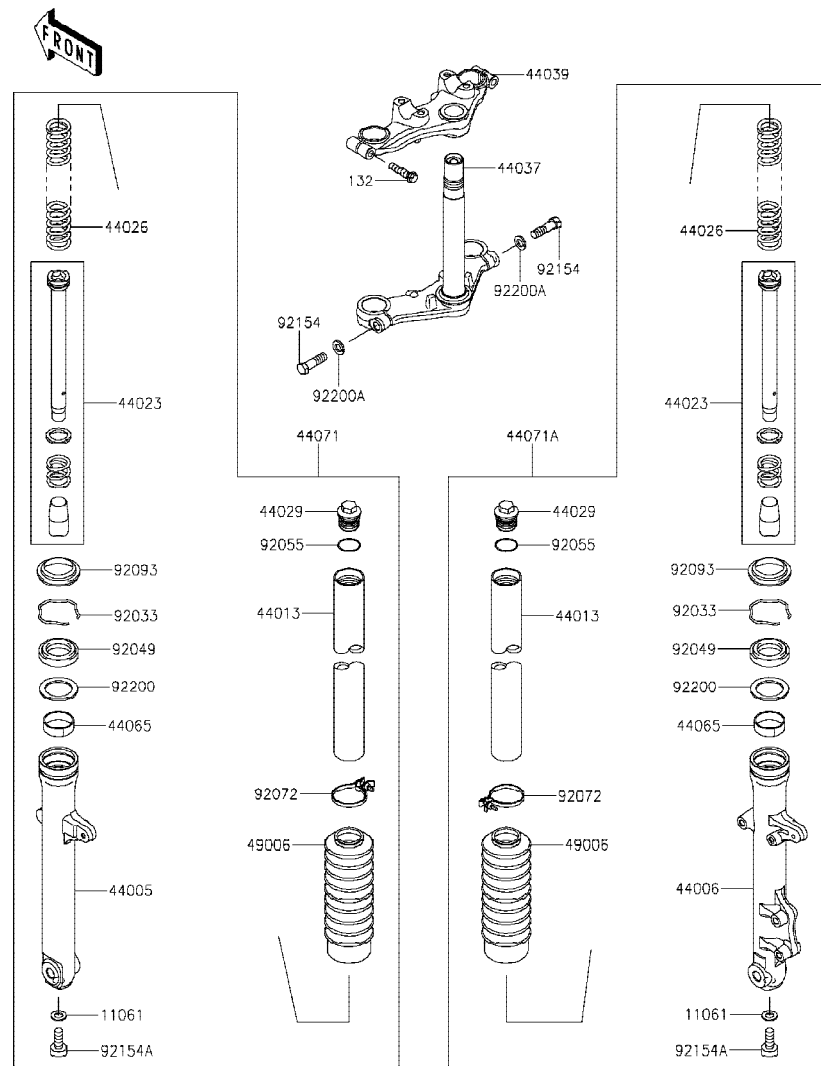

Ref No.	Part No. หมายเลขอะไหล่	Description-English ชื่ออะไหล่-อังกฤษ	Description-Thai ชื่ออะไหล่-ไทย	Quantity-BJ175			
				'18 AJF	'18 AJFA	'19 AKF	'19 AKFA
11061	11061-1258	GASKET	ปะเก็น	2	2	2	2
44005	44005-0118-18R	PIPE-LEFT FORK OUTER,F.S.BLK	กระบอกใช้ค้ำพหน้าข้างซ้าย-สีดำ	1	1	1	1
44006	44006-0115-18R	PIPE-RIGHT FORK OUTER,F.S.BLK	กระบอกใช้ค้ำพหน้าข้างขวา-สีดำ	1	1	1	1
44013	44013-0317	PIPE-FORK INNER	แกนใช้ค้ำพหน้า	2	2	2	2
44023	44023-0143	CYLINDER-SET-FORK	ไส้ใช้ค้ำพหน้า(ชุด)	2	2	2	2
44026	44026-0218	SPRING-FRONT FORK	สปริงใช้ค้ำพ	2	2	2	2
44029	44029-0021	SEAT-FORK SPRING	น็อตปิดแกนใช้ค	2	2	2	2
44037	44037-0177	HOLDER-FORK UNDER	แผงคอลล่าง	1	1	1	1
44039	44039-0175	HOLDER-FORK UPPER	แผงคอบบน	1	1	1	1
44065	44065-0066	BUSHING-FRONT FORK	บุชใช้ค้ำพหน้า	2	2	2	2
44071	44071-1293-18R	DAMPER-ASSY,FORK,LH,F.S.BLACK	ใช้ค้ำพหน้าข้างซ้าย-สีดำ(ชุด)	1	1	1	1
44071A	44071-1294-18R	DAMPER-ASSY,FORK,RH,F.S.BLACK	ใช้ค้ำพหน้าข้างขวา-สีดำ(ชุด)	1	1	1	1
49006	49006-0603	BOOT	ยางกันฝุ่น	2	2	2	2
92033	92033-0788	RING-SNAP	แหวนคลิบ	2	2	2	2
92049	92049-0800	SEAL-OIL	ซีลใช้ค้ำพหน้า	2	2	2	2
92055	92055-0891	RING-O	โอริง	2	2	2	2
92072	92072-0809	BAND	เข็มขัดรัด	2	2	2	2
92093	92093-0705	SEAL	ซีล	2	2	2	2
92154	92154-2748	BOLT	โบลท์	2	2	2	2
92154A	92154-2750	BOLT	โบลท์	2	2	2	2
92200	92200-1911	WASHER	แหวนรอง	2	2	2	2
92200A	92200-1913	WASHER	แหวนรอง	2	2	2	2
132	132BA0835	BOLT-FLANGED-SMALL,8X35	โบลท์ 8X35 มม.	2	2	2	2

This catalog covers:

'18-'19 BJ175 AJF/AJFA/AKF/AKFA Chassis-ตัวถัง

GROUP NO.

35

This page covers:

Fuel Tank-ถังน้ำมัน

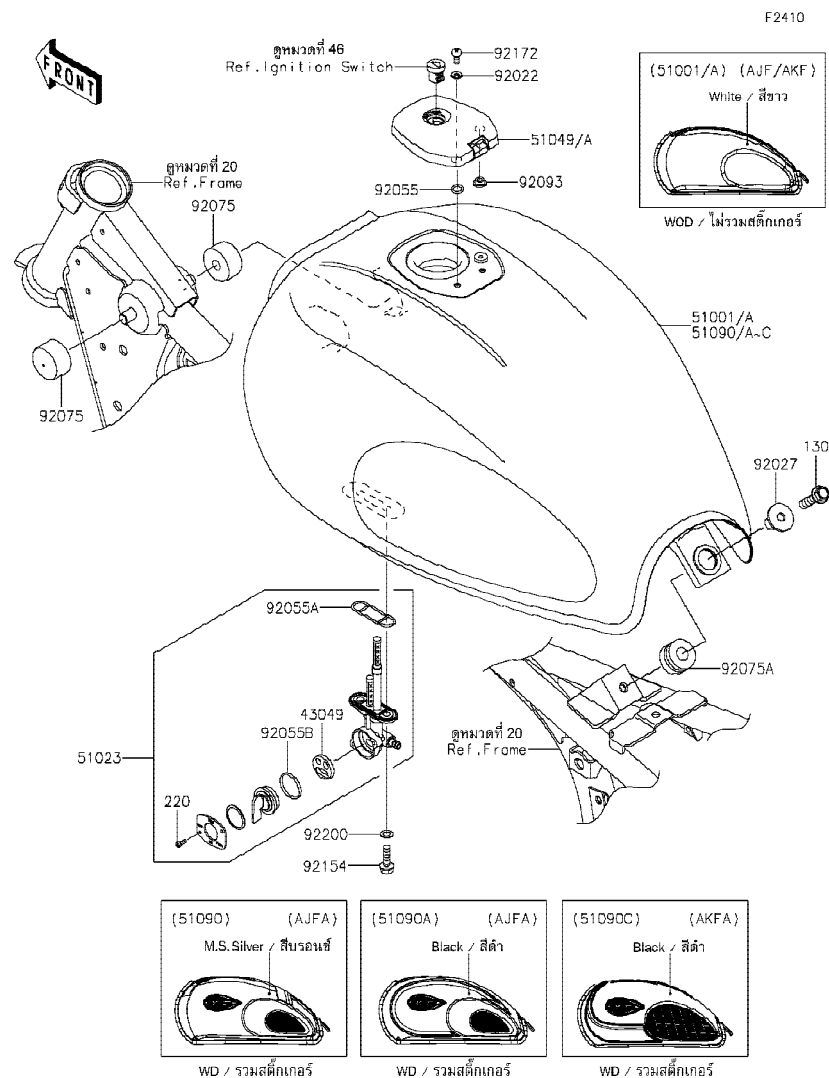

Ref No.	Part No.	Description-English	Description-Thai	Quantity-BJ175			
				'18 AJF	'18 AJFA	'19 AKF	'19 AKFA
43049	43049-1091	PACKING,TAP VALVE	วาล์วถังน้ำมัน	1	1	1	1
51001	51001-0856-667	TANK-COMP-FUEL,P.C.WHITE	ถังน้ำมัน-สีขาว	1			
51001A	51001-0878-667	TANK-COMP-FUEL,P.C.WHITE	ถังน้ำมัน-สีขาว			1	
51023	51023-1408	TAP-ASSY,FUEL	ก๊อกน้ำมัน(ชุด)	1	1	1	1
51049	51049-0737	CAP-TANK,FUEL	ฝาถังน้ำมัน	1	1		
51049A	51049-0740	CAP-TANK	ฝาถังน้ำมัน			1	1
51090	51090-5228-34X	TANK-COMP-FUEL,M.R.SILVER	ถังน้ำมัน-สีบรอนซ์		1		
51090A	51090-5321-660	TANK-COMP-FUEL,M.S.BLACK	ถังน้ำมัน-สีดำ		1		
51090C	51090-5496-660	TANK-COMP-FUEL,M.S.BLACK	ถังน้ำมัน-สีดำ				1
92022	92022-1977	WASHER,5.1X10X1.0	แหวนรอง 5.1X10X1.0 มม.	2	2	2	2
92027	92027-1780	COLLAR,L=19.3	ปลอกทรง L=19.3 มม.	1	1	1	1
92055	92055-1023	RING-O	โอริง	2	2	2	2
92055A	92055-1112	RING-O,FUEL TAP PACKING	โอริงก๊อกน้ำมัน	1	1	1	1
92055B	92055-1419	RING-O,TAP LEVER	โอริงวาล์วถังน้ำมัน	1	1	1	1
92075	92075-125	DAMPER,FUEL TANK	ยางรองถัง	2	2	2	2
92075A	92075-1736	DAMPER	ลูกยาง	1	1	1	1
92093	92093-1030	SEAL,FUEL TANK CAP	ซีลรองสกรูฝาถังน้ำมัน	1	1	1	1
92154	92154-2785	BOLT,FLANGED,6X20	โบลท์ 6X20 มม.	2	2	2	2
92172	92172-0496	SCREW,5X10	สกรู 5X10 มม.	2	2	2	2
92200	92200-0117	WASHER,6.5X11.5X0.8	แหวนรอง 6.5X11.5X0.8 มม.	2	2	2	2
130	130BA0830	BOLT-FLANGED,8X30	โบลท์ 8X30 มม.	1	1	1	1
220	220AA0308	SCREW-PAN-CROS,3X8	สกรู 3X8 มม.	2	2	2	2

This catalog covers:

'18-'19 BJ175 AJF/AJFA/AKF/AKFA Chassis-ตัวถัง

GROUP NO.

36

This page covers:

Seat(AJF/AKF)-เบาะนั่ง

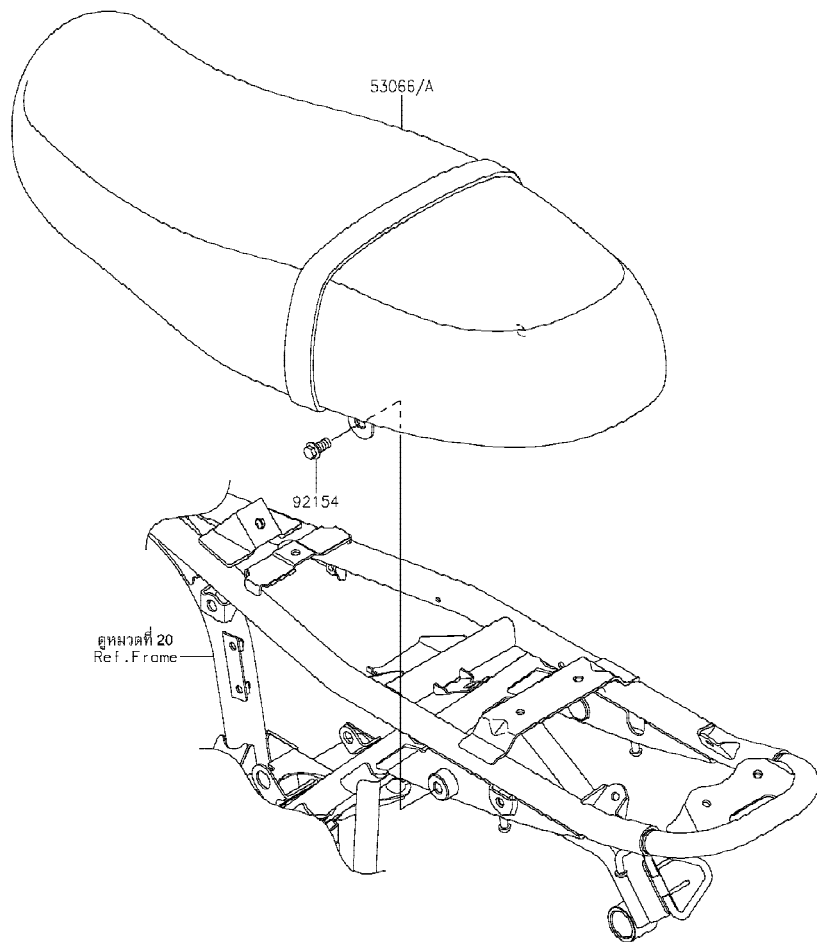

F2510

Ref No.	Part No. หมายเลขอะไหล่	Description-English ชื่ออะไหล่-อังกฤษ	Description-Thai ชื่ออะไหล่-ไทย	Quantity-BJ175			
				'18 AJF	'18 AJFA	'19 AKF	'19 AKFA
53066	53066-0620-61H	SEAT-ASSY,BLACK+BLK+WHT	เบาะนั่ง-สีดำ/ขาว	1			
53066A	53066-0651-61H	SEAT-ASSY,BLACK+BLK+WHT	เบาะนั่ง-สีดำ/ขาว			1	
92154	92154-0462	BOLT,FLANGED,8X16	bolt 8X16 มม.	2		2	

This catalog covers:

'18-'19 BJ175 AJF/AJFA/AKF/AKFA Chassis-ตัวถัง

GROUP NO.

37

This page covers:

Seat(AJFA/AKFA)-เบาะนั่ง

F2510A

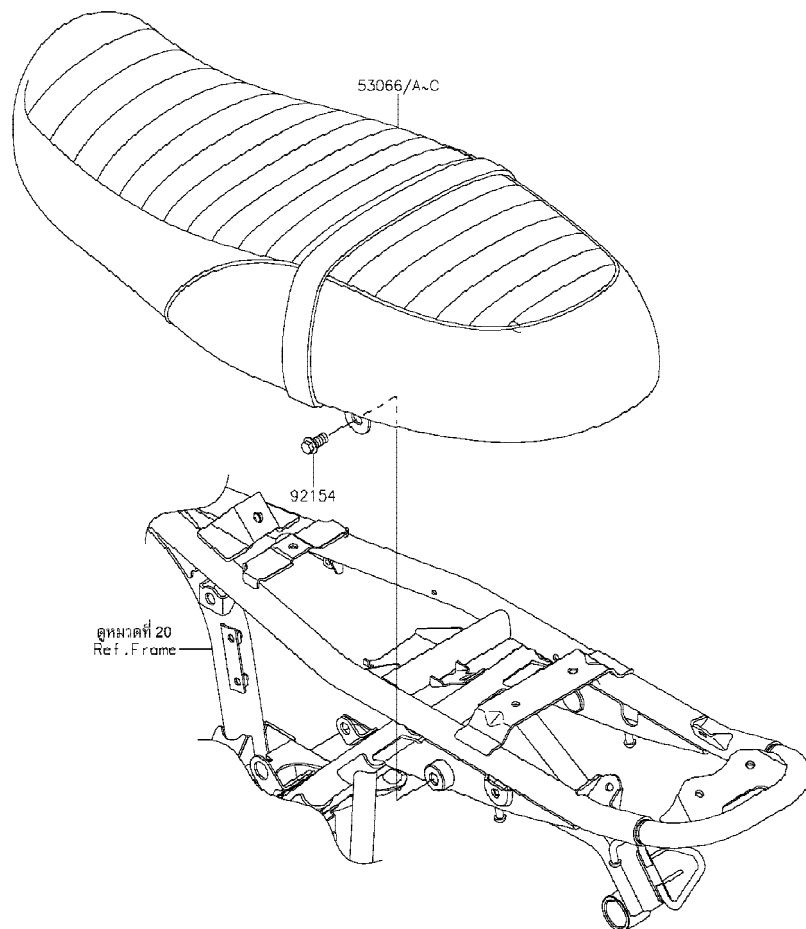

Ref No.	Part No. หมายเลขอะไหล่	Description-English ชื่ออะไหล่-อังกฤษ	Description-Thai ชื่ออะไหล่-ไทย	Quantity-BJ175			
				'18 AJF	'18 AJFA	'19 AKF	'19 AKFA
53066	53066-0621-61F	SEAT-ASSY,BLACK+BLK+BLK	เบาะนั่ง-สีดำ	1			
53066A	53066-0621-61G	SEAT-ASSY,BROWN+BRN+BRN	เบาะนั่ง-สีน้ำตาล	1			
53066B	53066-0652-61F	SEAT-ASSY,BLACK+BLK+BLK	เบาะนั่ง-สีดำ/ดำ				1
92154	92154-0462	BOLT,FLANGED,8X16	โบลท์ 8X16 มม.	2		2	

This catalog covers:

'18-'19 BJ175 AJF/AJFA/AKF/AKFA Chassis-ตัวถัง

GROUP NO.

38

This page covers:

Meter(s)-มิเตอร์

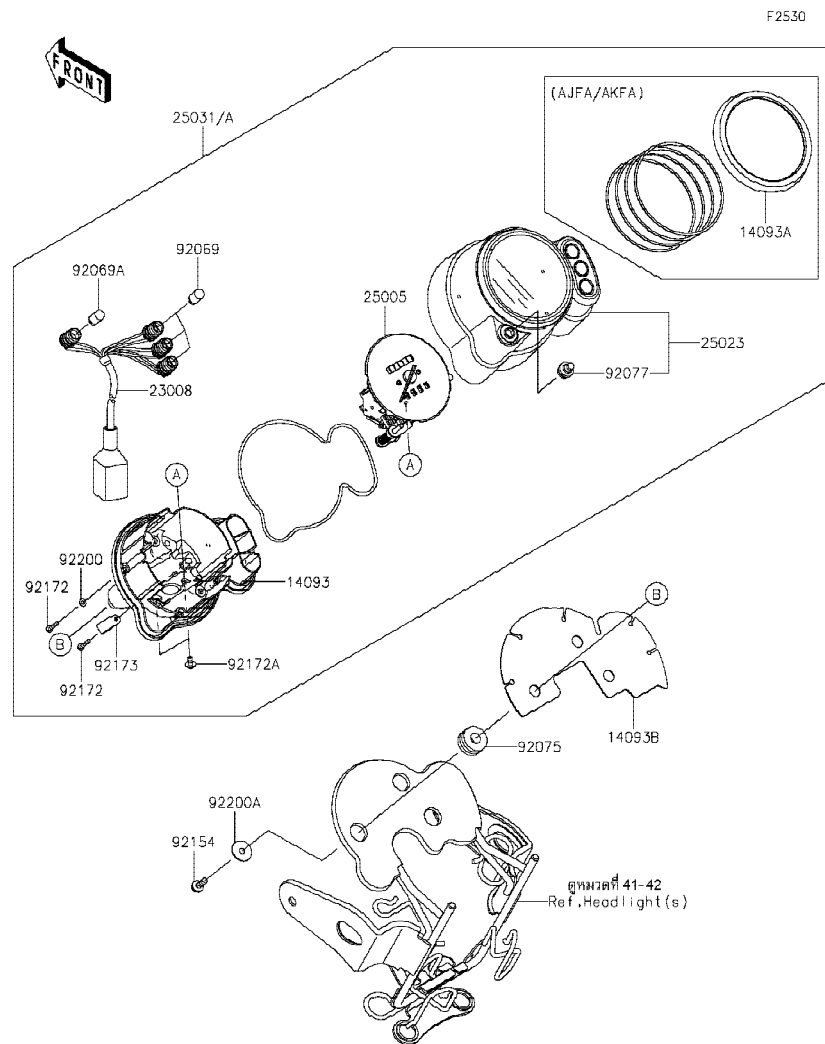

Ref No.	Part No. หมายเลขอะไหล่	Description-English ชื่ออะไหล่-อังกฤษ	Description-Thai ชื่ออะไหล่-ไทย	Quantity-BJ175			
				'18 AJF	'18 AJFA	'19 AKF	'19 AKFA
14093	14093-0636	COVER,METER CASE,LWR	ฝาครอบมิเตอร์-ตัวล่าง	1	1	1	1
14093A	14093-0637	COVER,CHROME RING	ฝาครอบ		1		1
14093B	14093-0724	COVER,METER	ฝาครอบมิเตอร์	1	1	1	1
23008	23008-0186	SOCKET-ASSY	ขั้วหลอดไฟ	1	1	1	1
25005	25005-0168	SPEEDOMETER	มิเตอร์	1	1	1	1
25023	25023-0131	COVER-METER CASE,UPP	ฝาครอบมิเตอร์-ตัวบน	1	1	1	1
25031	25031-0759	METER-ASSY,KPH	มิเตอร์(ชุด)	1		1	
25031A	25031-0760	METER-ASSY,KPH,SE	มิเตอร์(ชุด)		1		1
92069	92069-0096	BULB,12V 3.4W	หลอดไฟ 12V 3.4W	3	3	3	3
92069A	92069-0099	BULB,12V 1.7W	หลอดไฟ 12V 1.7W	1	1	1	1
92075	92075-1690	DAMPER,10X24X12	ลูกยาง	3	3	3	3
92077	92077-0010	KNOB,TRIP RESET	ปุ่มตั้งระยะทาง	1	1	1	1
92154	92154-3749	BOLT,FLANGED,5X14	โบลท์ 5X14 มม.	3	3	3	3
92172	92172-1205	SCREW,3X14	สกรู 3X14 มม.	7	7	7	7
92172A	92172-1206	SCREW	สกรู	2	2	2	2
92173	92173-1769	CLAMP	ขายึด	1	1	1	1
92200	92200-1912	WASHER	แหวนรอง	6	6	6	6
92200A	92200-1973	WASHER,5.5X20X1.2	แหวนรอง 5.5X20X1.2 มม.	3	3	3	3

This catalog covers:

'18-'19 BJ175 AJF/AJFA/AKF/AKFA Chassis-ตัวถัง

GROUP NO.

39

This page covers:

Cables-สายต่างๆ

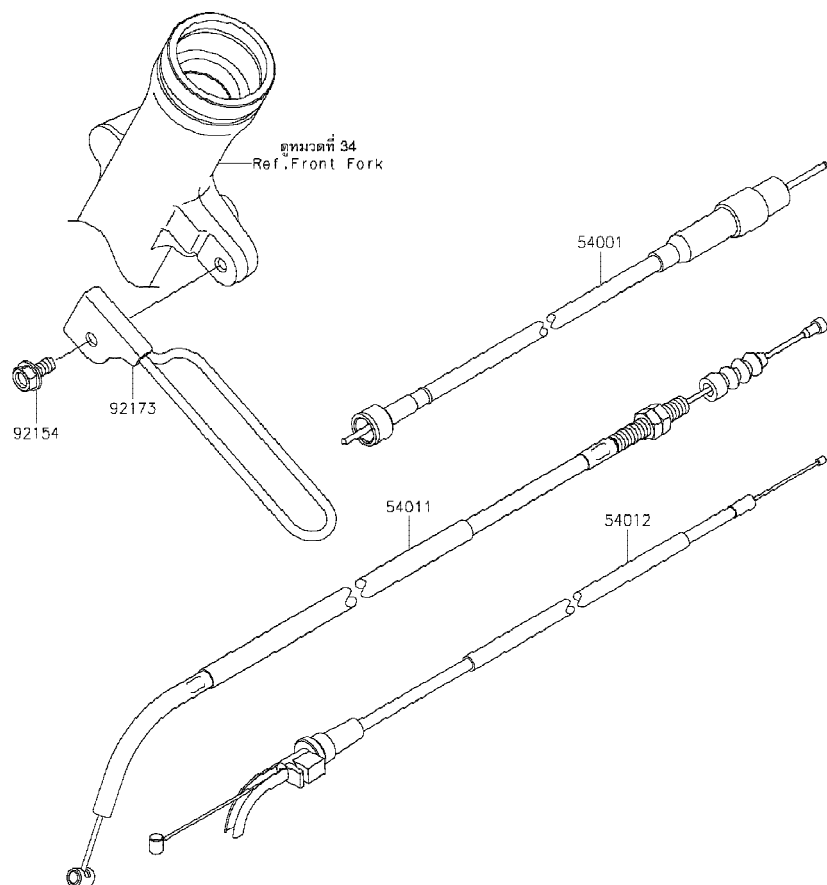

F2540

Ref No.	Part No. หมายเลขอะไหล่	Description-English ชื่ออะไหล่-อังกฤษ	Description-Thai ชื่ออะไหล่-ไทย	Quantity-BJ175			
				'18 AJF	'18 AJFA	'19 AKF	'19 AKFA
54001	54001-0036	CABLE-SPEEDOMETER	สายไมล์	1	1	1	1
54011	54011-0635	CABLE-CLUTCH	สายคลัช	1	1	1	1
54012	54012-0658	CABLE-THROTTLE	สายเร่ง	1	1	1	1
92154	92154-2776	BOLT,FLANGED,6X12	โบลท์ 6X12 มม.	1	1	1	1
92173	92173-1754	CLAMP	ขวยึด	1	1	1	1

This catalog covers:

'18-'19 BJ175 AJF/AJFA/AKF/AKFA Chassis-ตัวถัง

GROUP NO.

40

This page covers:

Side Covers/Chain Cover-ฝาครอบข้าง/บังโซ่

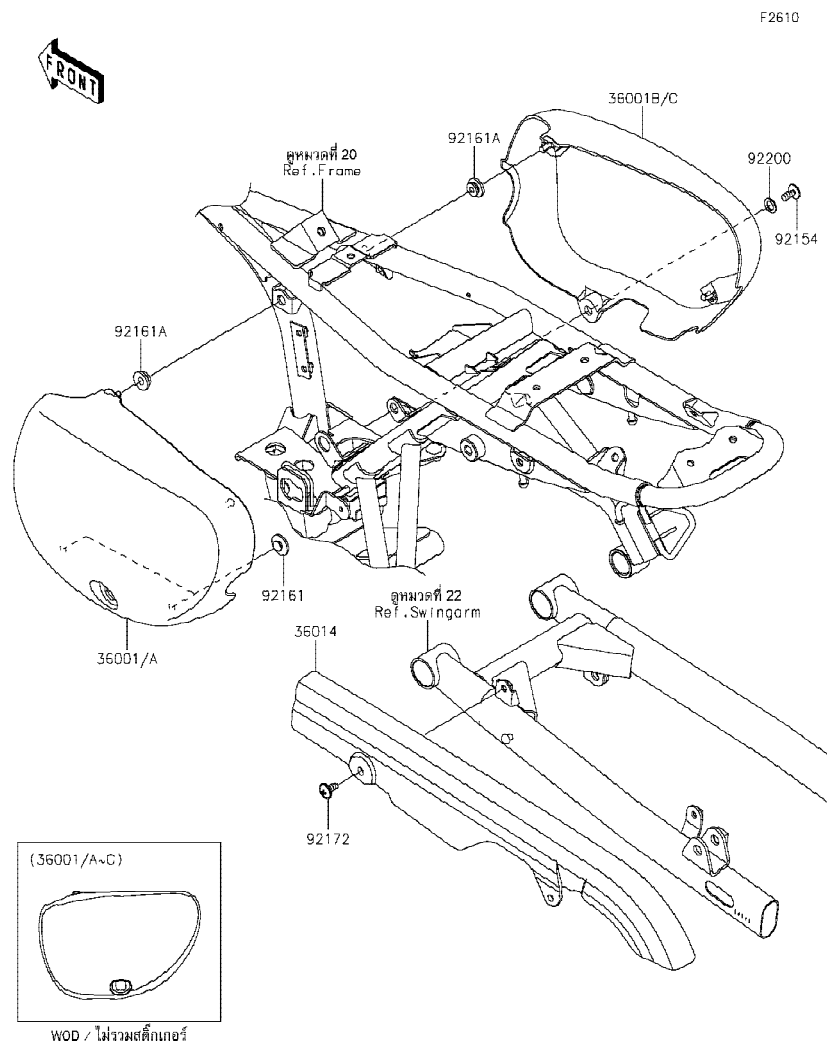

Ref No.	Part No. หมายเลขอะไหล่	Description-English ชื่ออะไหล่-อังกฤษ	Description-Thai ชื่ออะไหล่-ไทย	Quantity-BJ175			
				'18 AJF	'18 AJFA	'19 AKF	'19 AKFA
36001	36001-0654-739	COVER-SIDE,LH,M.F.S.BLACK	ฝาครอบข้างซ้าย-สีดำ		1		1
36001A	36001-0654-H8	COVER-SIDE,LH,EBONY	ฝาครอบข้างซ้าย-สีดำ	1	1	1	
36001B	36001-0655-739	COVER-SIDE,RH,M.F.S.BLACK	ฝาครอบข้างขวา-สีดำ		1		1
36001C	36001-0655-H8	COVER-SIDE,RH,EBONY	ฝาครอบข้างขวา-สีดำ	1	1	1	
36014	36014-0570	CASE-CHAIN	บังโซ่	1	1	1	1
92154	92154-1208	BOLT,SOCKET,6X14	bolt 6X14 มม.	1	1	1	1
92161	92161-1685	DAMPER,8X22X10	ลูกยาง	2	2	2	2
92161A	92161-1810	DAMPER	ลูกยาง	4	4	4	4
92172	92172-1197	SCREW,6X14	สกรู 6X14 มม.	2	2	2	2
92200	92200-1977	WASHER,9X18X1	แหวนรอง 9X18X1 มม.	1	1	1	1

This catalog covers:

'18-'19 BJ175 AJF/AJFA/AKF/AKFA Chassis-ตัวถัง

GROUP NO.

41

This page covers:

Headlight(s)(AJF/AJFA)-ไฟหน้า(1/2)

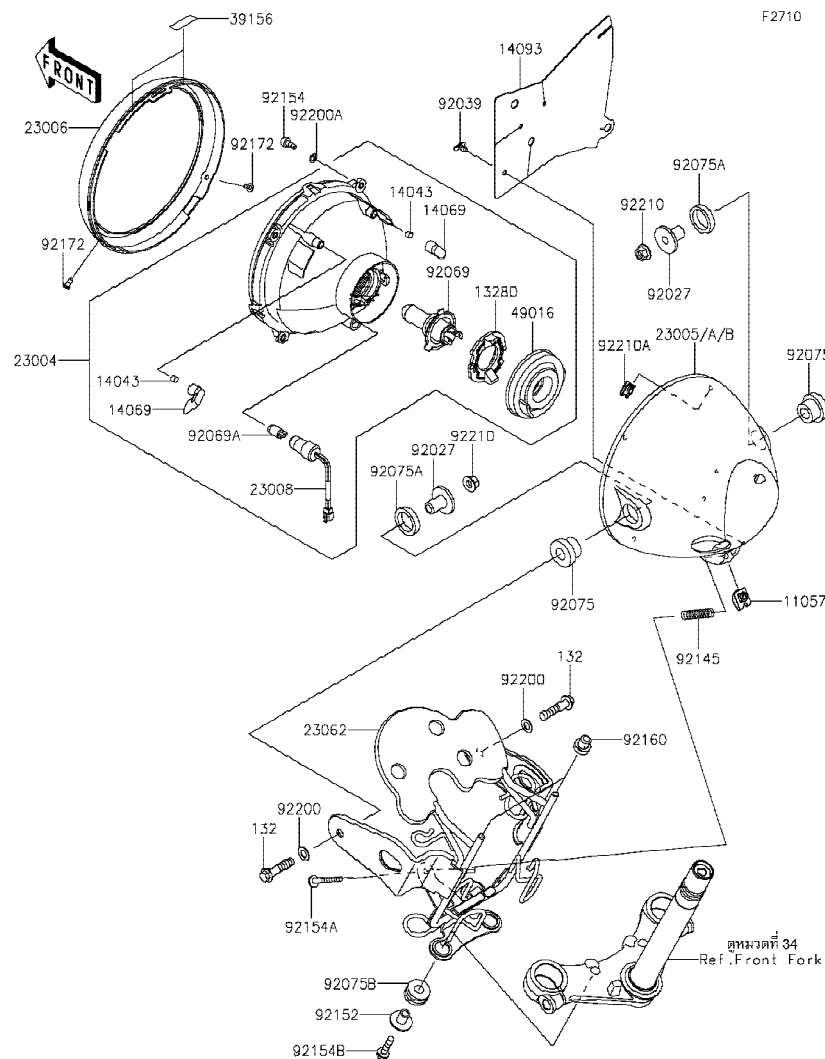

Ref No.	Part No.	Description-English	Description-Thai	Quantity-BJ175			
				'18 AJF	'18 AJFA	'19 AKF	'19 AKFA
11057	11057-1065	BRACKET	ขายึด	1	1		
13280	13280-0902	HOLDER	ฝาครอบ	1	1		
14043	14043-0020	FILTER	แผ่นกรอง	2	2		
14069	14069-0031	BREATHER	ท่อยาง	2	2		
14093	14093-0754	COVER	ฝาครอบ	1	1		
23004	23004-0376	LAMP-HEAD	ไฟหน้า(ชุด)	1	1		
23005	23005-0050-660	BODY-COMP-HEAD LAMP,M.S.BLK	ฝาครอบไฟหน้า-สีดำ		1		
23005A	23005-0050-6C	BODY-COMP-HEAD LAMP,EBONY	ฝาครอบไฟหน้า-สีดำ	1			
23005B	23005-0050-739	BODY-COMP-HEAD LAMP,M.F.S.BLK	ฝาครอบไฟหน้า-สีดำ		1		
23006	23006-0020	RIM-LAMP	ขอบไฟหน้า	1	1		
23008	23008-0188	SOCKET-ASSY,POSITION	ขั้วไฟฟรี	1	1		
23062	23062-1172	BRACKET-COMP,LICENSE PLATE	ขายึดไฟหน้า	1	1		
39156	39156-2352	PAD,30X10X0.21	แผ่นรอง	2	2		
49016	49016-0649	COVER-SEAL	ฝาครอบขั้วไฟหน้า	1	1		
92027	92027-1131	COLLAR,L=20	ปลอกกรอง L=20 มม.	2	2		
92039	92039-0792	RIVET	หมุดย้ำ	1	1		
92069	92069-0097	BULB,12V 60/55W,H4	หลอดไฟ 12V 60/55W,H4	1	1		
92069A	92069-0098	BULB,12V 5W	หลอดไฟ 12V 5W	1	1		
92075	92075-1109	DAMPER,HEAD LAMP FITTING	ยางรองไฟหน้า	2	2		
92075A	92075-1110	DAMPER,HEAD LAMP FITTING	ยางรองไฟหน้า	2	2		
92075B	92075-1690	DAMPER,10X24X12	ลูกยาง	2	2		
92145	92145-1788	SPRING	สปริงปรับตั้งไฟหน้า	1	1		
92152	92152-0697	COLLAR	ปลอกกรอง	2	2		
92154	92154-2772	BOLT,SOCKET,5X14	โบลท์ 5X14 มม.	4	4		
92154A	92154-2773	BOLT,FLANGED,5X45	โบลท์ปรับตั้งไฟหน้า	1	1		
92154B	92154-2774	BOLT,FLANGED,6X25	โบลท์ 6X25 มม.	2	2		
92160	92160-1303	DAMPER	ลูกยาง	2	2		
92172	92172-1208	SCREW,CROS,4X9.5	สกรู 4X9.5 มม.	2	2		
92200	92200-0742	WASHER,8.2X15X1	แหวนรอง 8.2X15X1 มม.	2	2		
92200A	92200-1983	WASHER,5.8X10X0.8	แหวนรอง 5.8X10X0.8 มม.	4	4		

This catalog covers:

'18-'19 BJ175 AJF/AJFA/AKF/AKFA Chassis-ตัวถัง

GROUP NO.

41

This page covers:

Headlight(s)(AJF/AJFA)-ไฟหน้า(2/2)

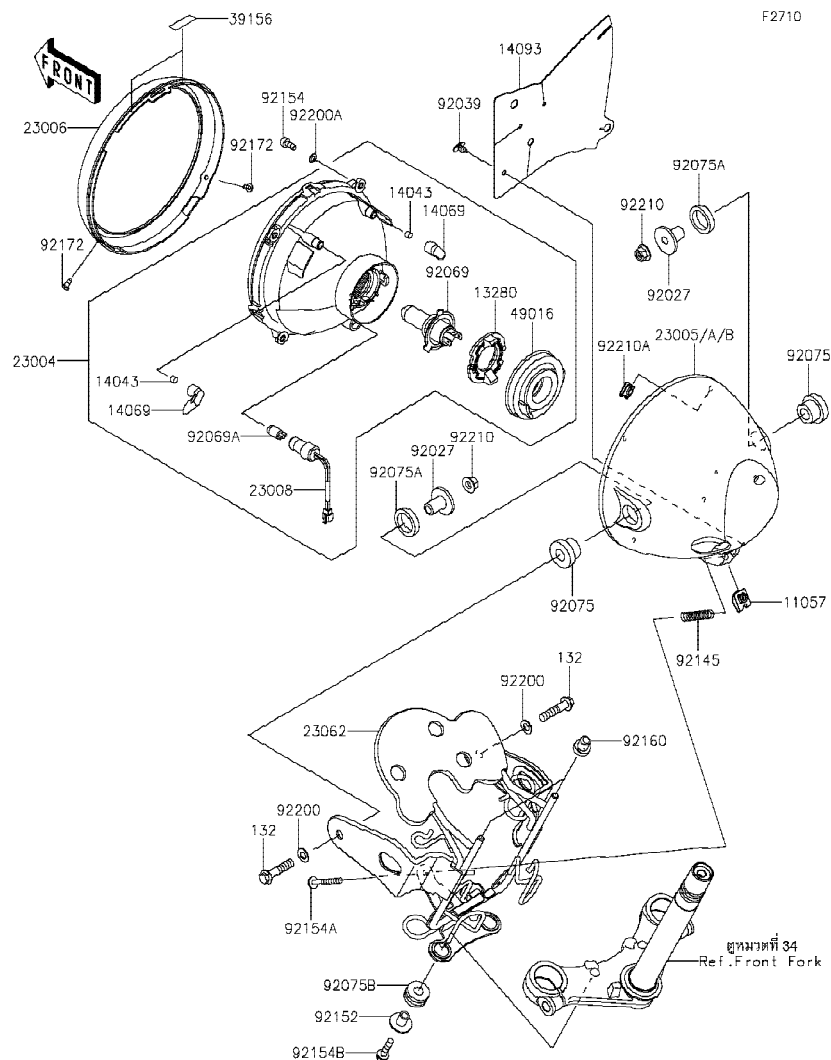

Ref No.	Part No. หมายเลขอะไหล่	Description-English ชื่ออะไหล่-อังกฤษ	Description-Thai ชื่ออะไหล่-ไทย	Quantity-BJ175			
				'18 AJF	'18 AJFA	'19 AKF	'19 AKFA
92210	92210-0773	NUT,8MM	น็อต 8 มม.	2	2		
92210A	92210-1666	NUT,CLIP,5MM	น็อตคลิป 5 มม.	4	4		
132	132BA0835	BOLT-FLANGED-SMALL,8X35	โบลท์ 8X35 มม.	2	2		

This catalog covers:

'18-'19 BJ175 AJF/AJFA/AKF/AKFA Chassis-ตัวถัง

GROUP NO.

42

This page covers:

Headlight(s)(AKF/AKFA)-ไฟหน้า(1/2)

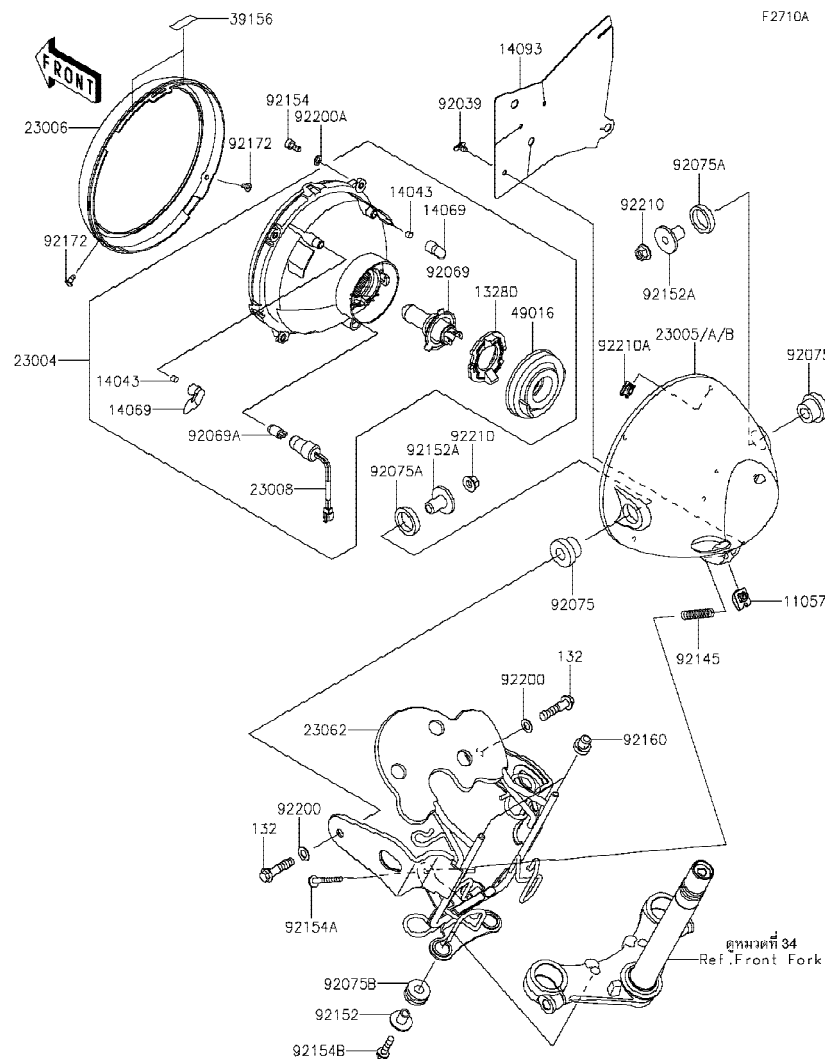

Ref No.	Part No.	Description-English	Description-Thai	Quantity-BJ175			
				'18 AJF	'18 AJFA	'19 AKF	'19 AKFA
11057	11057-1065	BRACKET	ขายึด			1	1
13280	13280-0902	HOLDER	ฝาครอบ			1	1
14043	14043-0020	FILTER	แผ่นกรอง			2	2
14069	14069-0031	BREATHER	ท่อยาง			2	2
14093	14093-0754	COVER	ฝาครอบ			1	1
23004	23004-0376	LAMP-HEAD	ไฟหน้า(ชุด)			1	1
23005	23005-0050-660	BODY-COMP-HEAD LAMP,M.S.BLK	ฝาครอบไฟหน้า-สีดำ				1
23005A	23005-0050-6C	BODY-COMP-HEAD LAMP,EBONY	ฝาครอบไฟหน้า-สีดำ			1	
23006	23006-0020	RIM-LAMP	ขอบไฟหน้า			1	1
23008	23008-0188	SOCKET-ASSY,POSITION	ขั้วไฟหน้า			1	1
23062	23062-1217	BRACKET-COMP,LICENSE PLATE	ขายึด			1	1
39156	39156-2352	PAD,30X10X0.21	แผ่นรอง			2	2
49016	49016-0649	COVER-SEAL	ฝาครอบขั้วไฟหน้า			1	1
92039	92039-0792	RIVET	หมุดย้ำ			1	1
92069	92069-0097	BULB,12V 60/55W,H4	หลอดไฟ 12V 60/55W,H4			1	1
92069A	92069-0098	BULB,12V 5W	หลอดไฟ 12V 5W			1	1
92075	92075-1109	DAMPER,HEAD LAMP FITTING	ยางรองไฟหน้า			2	2
92075A	92075-1110	DAMPER,HEAD LAMP FITTING	ยางรองไฟหน้า			2	2
92075B	92075-1690	DAMPER,10X24X12	ลูกยาง			2	2
92145	92145-1788	SPRING	สปริงปรับตั้งไฟหน้า			1	1
92152	92152-0697	COLLAR	ปลอกกรอง			2	2
92152A	92152-2578	COLLAR	ปลอกกรอง			2	2
92154	92154-2772	BOLT,SOCKET,5X14	โบลท์ 5X14 มม.			4	4
92154A	92154-2773	BOLT,FLANGED,5X45	โบลท์ปรับตั้งไฟหน้า			1	1
92154B	92154-2774	BOLT,FLANGED,6X25	โบลท์ 6X25 มม.			2	2
92160	92160-1303	DAMPER	ลูกยาง			2	2
92172	92172-1208	SCREW,CROS,4X9.5	สกรู 4X9.5 มม.			2	2
92200	92200-0742	WASHER,8.2X15X1	แหวนรอง 8.2X15X1 มม.			2	2
92200A	92200-1983	WASHER,5.8X10X0.8	แหวนรอง 5.8X10X0.8 มม.			4	4
92210	92210-0773	NUT,8MM	น็อต 8 มม.			2	2

This catalog covers:

'18-'19 BJ175 AJF/AJFA/AKF/AKFA Chassis-ตัวถัง

GROUP NO.

42

This page covers:

Headlight(s)(AKF/AKFA)-ไฟหน้า(2/2)

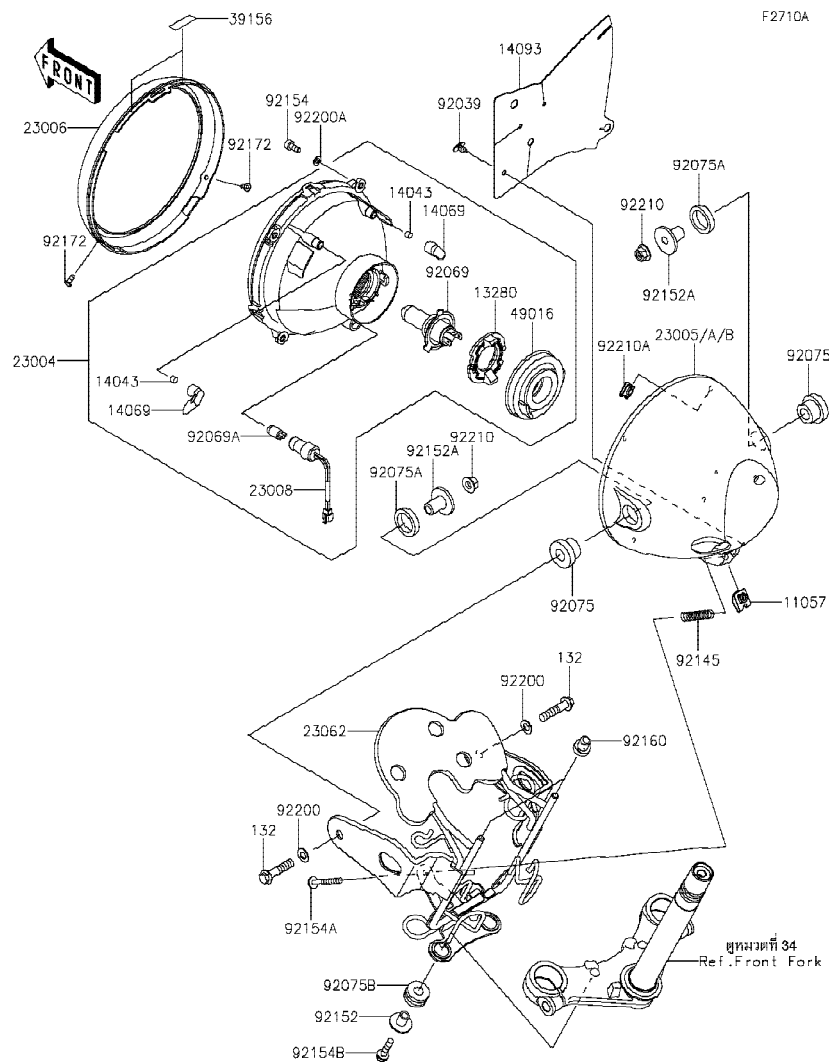

Ref No.	Part No. หมายเลขอะไหล่	Description-English ชื่ออะไหล่-อังกฤษ	Description-Thai ชื่ออะไหล่-ไทย	Quantity-BJ175			
				'18 AJF	'18 AJFA	'19 AKF	'19 AKFA
92210A	92210-1666	NUT,CLIP,5MM	น็อตคลิป 5 มม.			4	4
132	132BA0835	BOLT-FLANGED-SMALL,8X35	โบลท์ 8X35 มม.			2	2

This catalog covers:

'18-'19 BJ175 AJF/AJFA/AKF/AKFA Chassis-ตัวถัง

GROUP NO.

43

This page covers:

Taillight(s)-ไฟท้าย

F2720

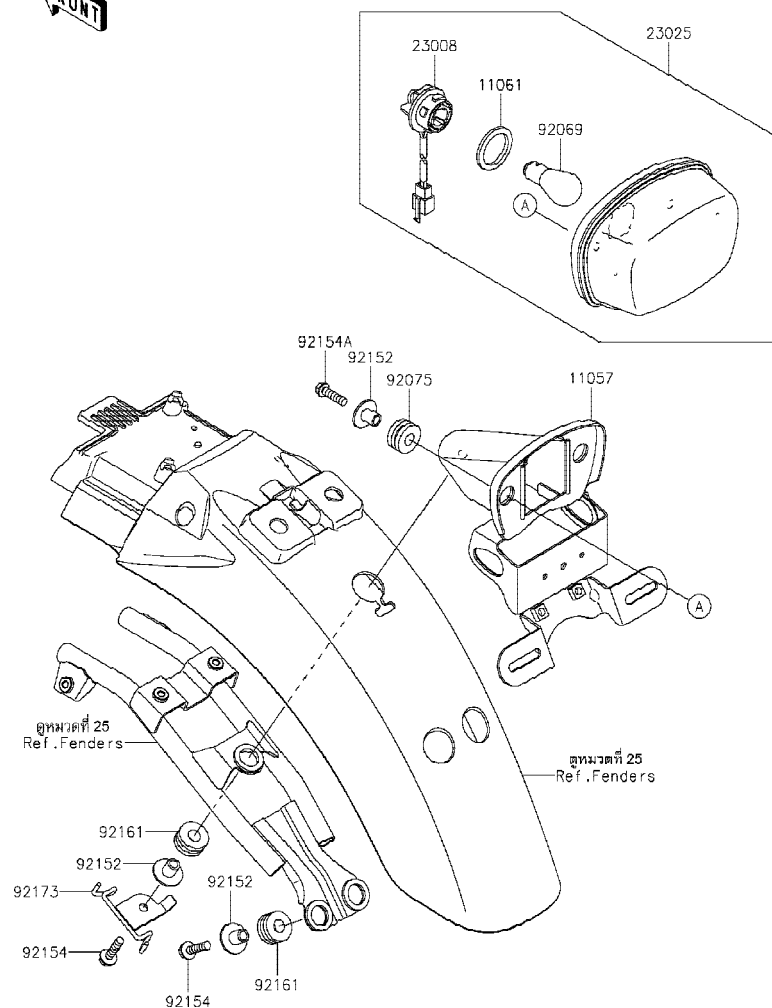

Ref No.	Part No. หมายเลขอะไหล่	Description-English ชื่ออะไหล่-อังกฤษ	Description-Thai ชื่ออะไหล่-ไทย	Quantity-BJ175			
				'18 AJF	'18 AJFA	'19 AKF	'19 AKFA
11057	11057-1693	BRACKET, TAIL	ขวยึดไฟท้าย	1	1	1	1
11061	11061-1257	GASKET	ปะเก็น	1	1	1	1
23008	23008-0185	SOCKET-ASSY	ขั้วไฟท้าย	1	1	1	1
23025	23025-0369	LAMP-TAIL	ไฟท้าย(ชุด)	1	1	1	1
92069	92069-0095	BULB, 12V 21/5W	หลอดไฟ 12V 21/5W	1	1	1	1
92075	92075-1690	DAMPER, 10X24X12	ลูกยาง	2	2	2	2
92152	92152-2492	COLLAR, 6.5X10X13.6	ปลอกกรอง 6.5X10X13.6 มม.	5	5	5	5
92154	92154-2774	BOLT, FLANGED, 6X25	โบลท์ 6X25	3	3	3	3
92154A	92154-3750	BOLT, FLANGED, 6X22	โบลท์ 6X22 มม.	2	2	2	2
92161	92161-0163	DAMPER	ยางรอง	3	3	3	3
92173	92173-1876	CLAMP	ขวยึด	1	1	1	1

This catalog covers:

'18-'19 BJ175 AJF/AJFA/AKF/AKFA Chassis-ตัวถัง

GROUP NO.

44

This page covers:

Turn Signals-ไฟเลี้ยว

F2730

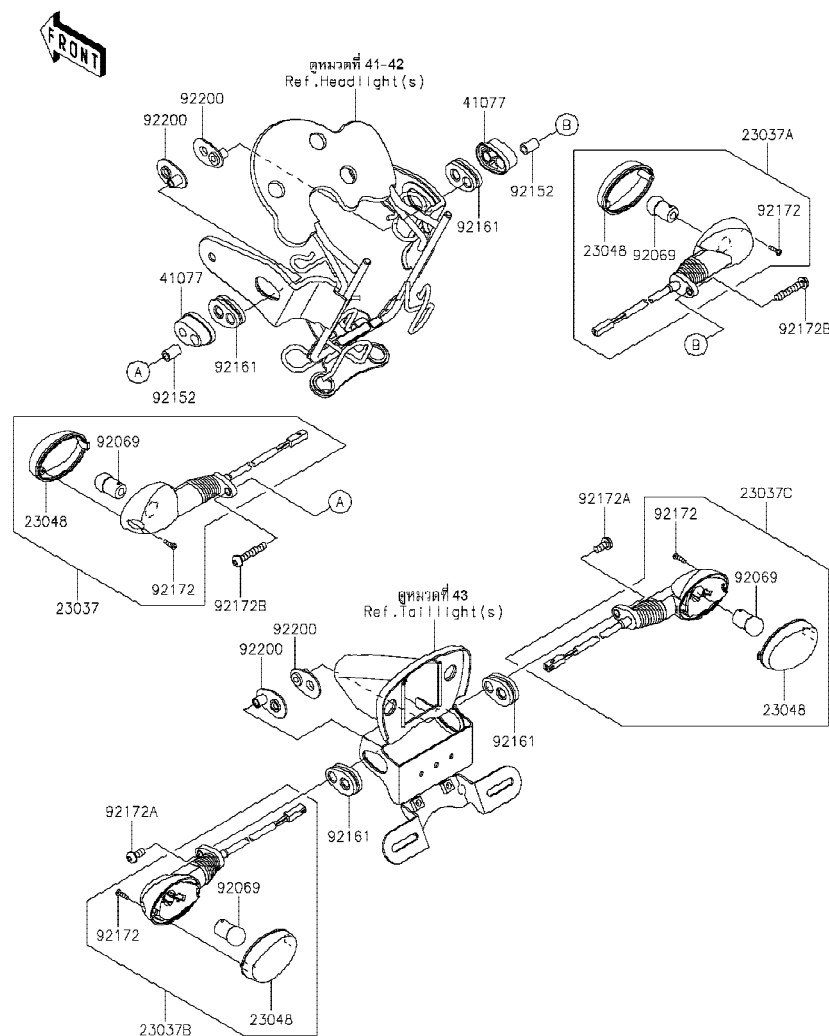

Ref No.	Part No. หมายเลขอะไหล่	Description-English ชื่ออะไหล่-อังกฤษ	Description-Thai ชื่ออะไหล่-ไทย	Quantity-BJ175			
				'18 AJF	'18 AJFA	'19 AKF	'19 AKFA
23037	23037-0368	LAMP-ASSY-SIGNAL,FR,LH	ไฟเลี้ยวหน้า-ข้างซ้าย(ชุด)	1	1	1	1
23037A	23037-0369	LAMP-ASSY-SIGNAL,FR,RH	ไฟเลี้ยวหน้า-ข้างขวา(ชุด)	1	1	1	1
23037B	23037-0370	LAMP-ASSY-SIGNAL,RR,LH	ไฟเลี้ยวหลัง-ข้างซ้าย(ชุด)	1	1	1	1
23037C	23037-0371	LAMP-ASSY-SIGNAL,RR,RH	ไฟเลี้ยวหลัง-ข้างขวา(ชุด)	1	1	1	1
23048	23048-0033	LENS-SIGNAL LAMP	เลนส์ไฟเลี้ยว	4	4	4	4
41077	41077-0717	ADAPTER	แป้นไฟเลี้ยว	2	2	2	2
92069	92069-0003	BULB,12V 10W	หลอดไฟ 12V 10W	4	4	4	4
92152	92152-2150	COLLAR,6.8X10X15.2	ปลอกกรอง 6.8X10X15.2 มม.	2	2	2	2
92161	92161-0828	DAMPER,SIGNAL LAMP	ยางรองไฟเลี้ยว	4	4	4	4
92172	92172-0343	SCREW,TAPPING,2.9X13	สกรู 2.9X13 มม.	4	4	4	4
92172A	92172-0497	SCREW,6X14	สกรู 6X14 มม.	2	2	2	2
92172B	92172-0918	SCREW,6X35	สกรู 6X35 มม.	2	2	2	2
92200	92200-1972	WASHER	แหวนรอง	4	4	4	4

'18~'19 BJ175 AJF/AJFA/AKF/AKFA Chassis-ตัวถัง

45

Chassis Electrical Equipment-อุปกรณ์ไฟฟ้าต่างๆ

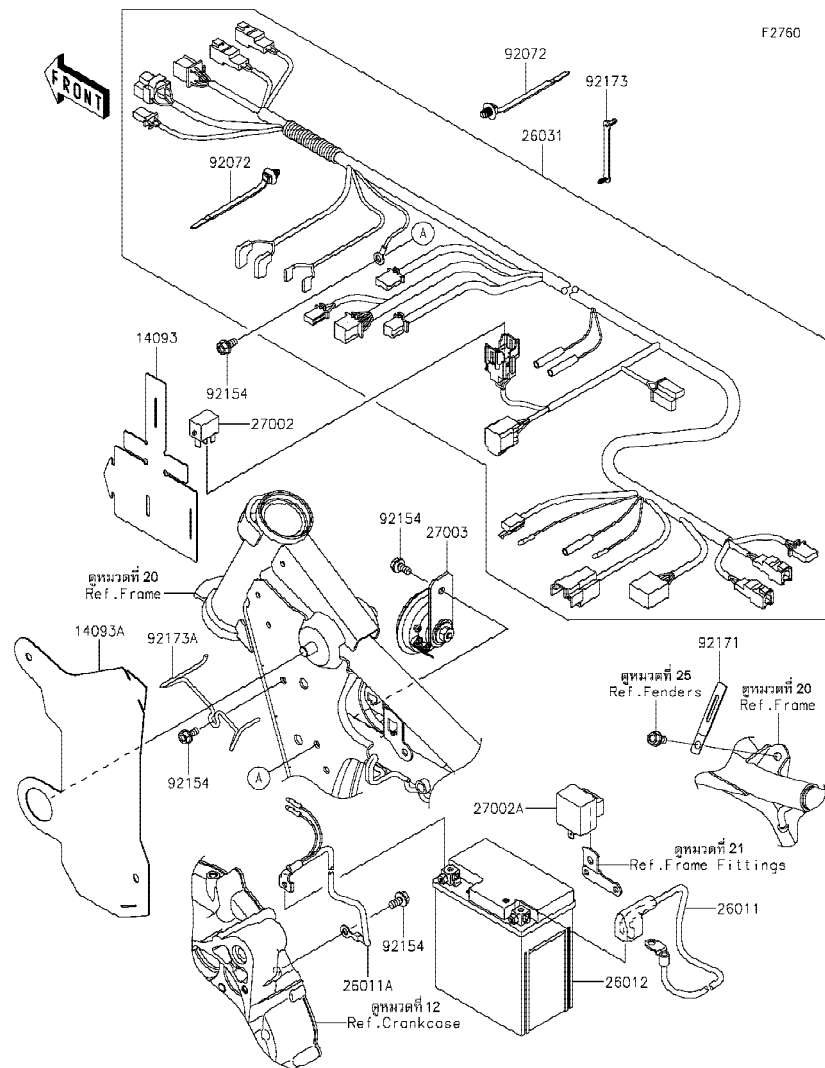

Ref No.	Part No. หมายเลขอะไหล่	Description-English ชื่ออะไหล่-อังกฤษ	Description-Thai ชื่ออะไหล่-ไทย	Quantity-BJ175				
				'18	'18	'19	'19	
				AJF	AJFA	AKF	AKFA	
14093	14093-0727	COVER,RELAY	ฝาครอบรีเลย์	1	1	1	1	
14093A	14093-0755	COVER	ฝาครอบ	1	1	1	1	
26011	26011-0982	WIRE-LEAD,BATTERY(+)	สายไฟแบตเตอรี่ ขั้วบวก	1	1	1	1	
26011A	26011-1866	WIRE-LEAD,BATTERY(-)	สายไฟแบตเตอรี่ ขั้วลบ	1	1	1	1	
26012	26012-0669	BATTERY,YTX7L-BS,12V 6AH	แบตเตอรี่ YTX7L-BS,12V 6AH	1	1	1	1	
26031	26031-2501	HARNESS,MAIN	สายไฟเมน(ชุด)	1	1	1	1	
27002	27002-0033	RELAY-ASSY	รีเลย์	1	1	1	1	
27002A	27002-1091	RELAY-ASSY	รีเลย์ไฟเลี้ยว	1	1	1	1	
27003	27003-0139	HORN	แตร	1	1	1	1	
92072	92072-1414	BAND,OS170-FT7(BLACK)	เข็มขัดรัดสายไฟ	5	5	5	5	
92154	92154-2776	BOLT,FLANGED,6X12	โบลท์ 6X12 มม.	4	4	4	4	
92171	92171-1425	CLAMP,WIRING HARNESS,L=60	เหล็กมัดสายไฟ	1	1	1	1	
92173	92173-1077	CLAMP,SPEED,L=58	เข็มขัดรัดสายไฟ L=58 มม.	4	4	4	4	
92173A	92173-1911	CLAMP	ขายึด	1	1	1	1	

This catalog covers:

'18-'19 BJ175 AJF/AJFA/AKF/AKFA Chassis-ตัวถัง

GROUP NO.

46

This page covers:

Ignition Switch-สวิทช์กุญแจ

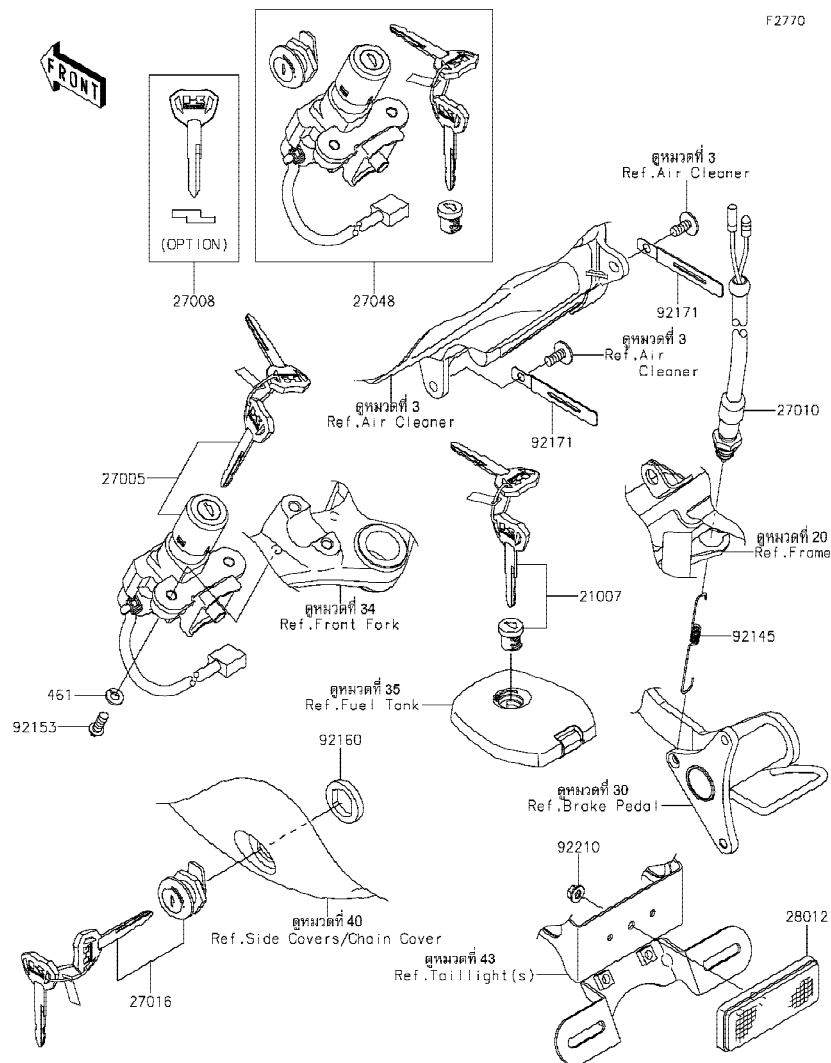

Ref No.	Part No. หมายเลขอะไหล่	Description-English ชื่ออะไหล่-อังกฤษ	Description-Thai ชื่ออะไหล่-ไทย	Quantity-BJ175			
				'18 AJF	'18 AJFA	'19 AKF	'19 AKFA
21007	21007-5075	ROTOR,LOCK,TANK CAP	กุญแจล็อกฝาถัง	1	1	1	1
27005	27005-0658	SWITCH-ASSY-IGNITION	สวิทช์กุญแจ	1	1	1	1
27008	27008-0559	KEY-LOCK,BLANK (OPTION)	ลูกกุญแจ (OPTION)	1	1	1	1
27010	27010-0868	SWITCH,REAR BRAKE	สวิทช์ไฟเบรคหลัง	1	1	1	1
27016	27016-5406	LOCK-ASSY	กุญแจล็อกฝาข้าง	1	1	1	1
27048	27048-5183	SWITCH-ASSY	สวิทช์กุญแจรวม(ชุด)	1	1	1	1
28012	28012-1077	REFLECTOR-REFLEX	แผ่นสะท้อนแสง	1	1	1	1
92145	92145-0966	SPRING,BRAKE SWITCH	สปริงสวิทช์ไฟเบรคหลัง	1	1	1	1
92153	92153-0967	BOLT,TORX,6X16	โบลท์ 6X16 มม.	2	2	2	2
92160	92160-1115	DAMPER	ยางรองกุญแจฝาข้าง	1	1	1	1
92171	92171-1425	CLAMP,WIRING HARNESS,L=60	เหล็กรัดสายไฟ	2	2	2	2
92210	92210-1579	NUT,5MM	น็อต 5 มม.	1	1	1	1
461	461DA0600	WASHER-SPRING,6MM	แหวนสปริง 6 มม.	2	2	2	2

This catalog covers:

'18-'19 BJ175 AJF/AJFA/AKF/AKFA Chassis-ตัวถัง

GROUP NO.

47

This page covers:

Owner's Tools-เครื่องมือประจำรถ

F2810

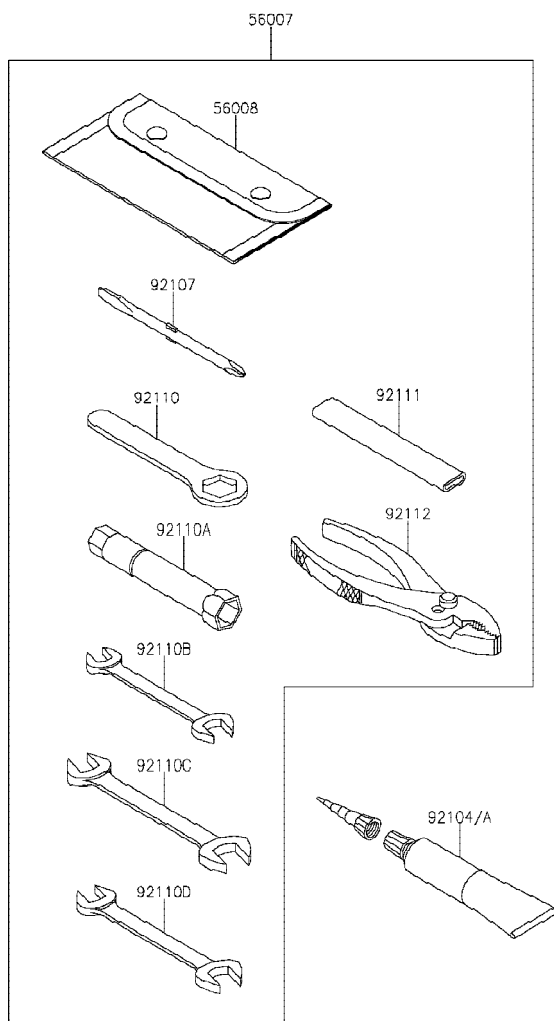

Ref No.	Part No. หมายเลขอะไหล่	Description-English ชื่ออะไหล่-อังกฤษ	Description-Thai ชื่ออะไหล่-ไทย	Quantity-BJ175			
				'18 AJF	'18 AJFA	'19 AKF	'19 AKFA
56007	56007-0155	TOOL-KIT	เครื่องมือประจำรถ	1	1	1	1
56008	56008-0563	BAG,TOOL	ถุงใส่เครื่องมือ	1	1	1	1
92104	92104-0004	GASKET-LIQUID,TB1211F,CLEAR	ปะเก็นเหลว TB1211F	1	1	1	1
92104A	92104-1064	GASKET-LIQUID,TB1216B,BLACK	ปะเก็นเหลว TNB1216B	1	1	1	1
92107	92107-0023	TOOL-DRIVER,#2PHILLIPS	ไขควงแบนและแฉกเบอร์ 2	1	1	1	1
92110	92110-0604	TOOL-WRENCH,BOX END,19MM	ประแจบล็อกเบอร์ 19	1	1	1	1
92110A	92110-0605	TOOL-WRENCH,BOX,16MM	บล็อกหัวเทียน 16 มม.	1	1	1	1
92110B	92110-0606	TOOL-WRENCH,OPEN END,10X12	ประแจปากตายเบอร์ 10-12	1	1	1	1
92110C	92110-0607	TOOL-WRENCH,OPEN END,14X17	ประแจปากตายเบอร์ 14-17	1	1	1	1
92110D	92110-0615	TOOL-WRENCH,OPEN END,12X14	ประแจปากตายเบอร์ 12X14	1	1	1	1
92111	92111-0010	TOOL-BAR,WRENCH	ด้ามขันประแจ	1	1	1	1
92112	92112-0009	TOOL-PLIERS	คีม	1	1	1	1

This catalog covers:

'18-'19 BJ175 AJF/AJFA/AKF/AKFA Chassis-ตัวถัง

GROUP NO.

48

This page covers:

Labels-ป้ายชื่อแนะนำ

F2860

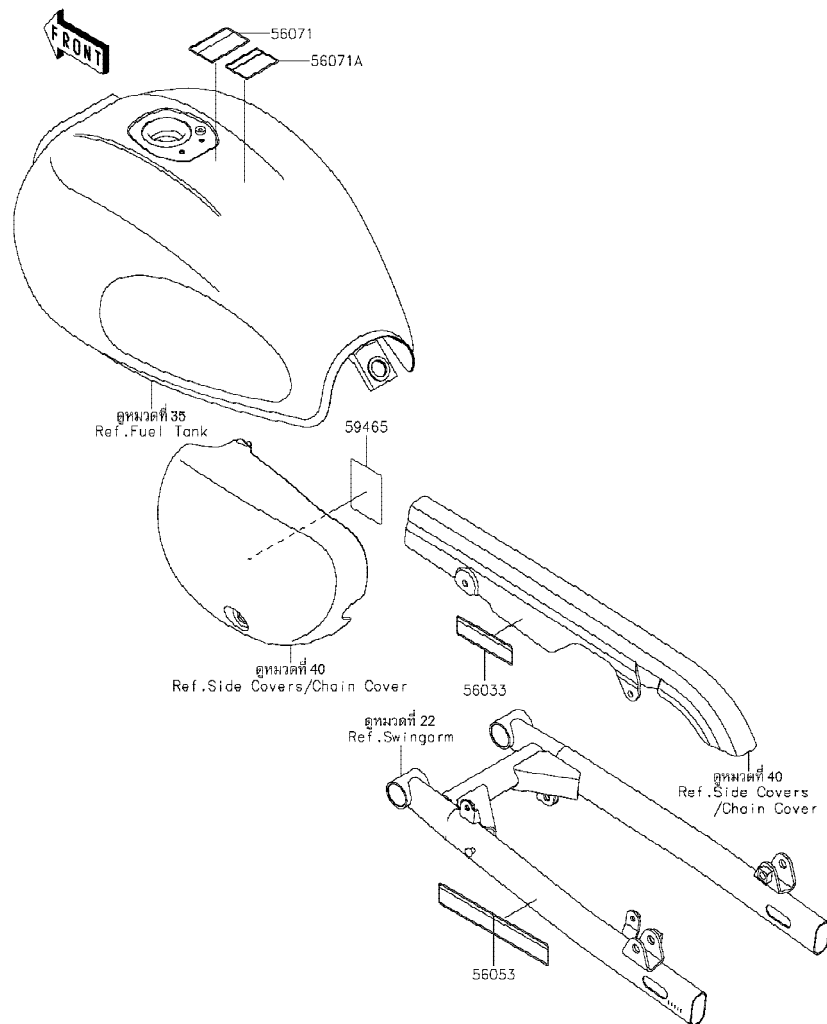

Ref No.	Part No. หมายเลขอะไหล่	Description-English ชื่ออะไหล่-อังกฤษ	Description-Thai ชื่ออะไหล่-ไทย	Quantity-BJ175			
				'18 AJF	'18 AJFA	'19 AKF	'19 AKFA
56033	56033-0960	LABEL-MANUAL,CHAIN	ป้ายแนะนำการบำรุงรักษาโซ่	1	1	1	1
56053	56053-1454	LABEL-SPECIFICATION,TIRE&LOAD	ป้ายระบุการใช้ยางล้อ	1	1	1	1
56071	56071-0161	LABEL-WARNING,FUEL LEVEL	ป้ายเตือนปริมาณการเติมน้ำมัน	1	1	1	1
56071A	56071-0807	LABEL-WARNING,HELMET	ป้ายเตือนสวมหมวกนิรภัย	1	1	1	1
59465	59465-3742	LABEL-CERTIFICATION,EVAPO ROU	ป้ายแสดงระบบไอน้ำมัน	1	1	1	1

This catalog covers:

'18-'19 BJ175 AJF/AJFA/AKF/AKFA Chassis-ตัวถัง

GROUP NO.

49

This page covers:

Decals(White)(AJF/AKF)-ลายสติกเกอร์(รถสีขาว)

F2861

Ref No.	Part No. หมายเลขอะไหล่	Description-English ชื่ออะไหล่-อังกฤษ	Description-Thai ชื่ออะไหล่-ไทย	Quantity-BJ175			
				'18 AJF	'18 AJFA	'19 AKF	'19 AKFA
56054	56054-2371	MARK,FUEL TANK,LH,W EMBLEM	ตราถังน้ำมันข้างซ้าย,W EMBLEM	1		1	
56054A	56054-2372	MARK,FUEL TANK,RH,W EMBLEM	ตราถังน้ำมันข้างขวา,W EMBLEM	1		1	
56054B	56054-2402	MARK,SIDE COVER,175	ตราฝาครอบข้าง,175	2		2	

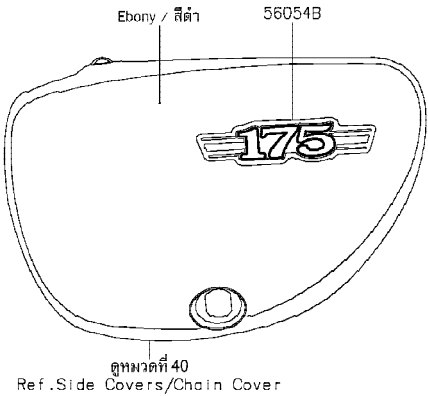
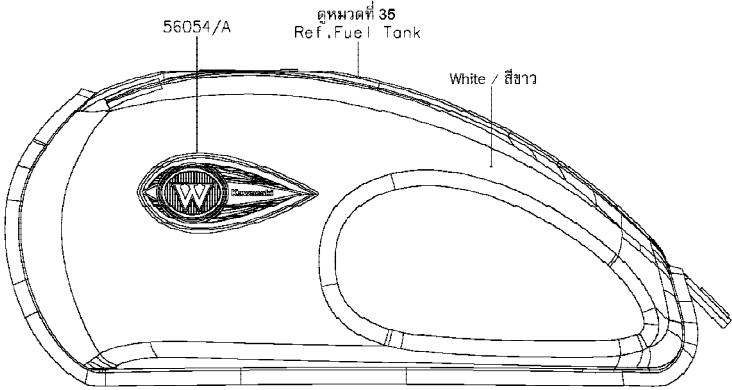

This catalog covers:

'18-'19 BJ175 AJF/AJFA/AKF/AKFA Chassis-ตัวถัง

GROUP NO.

50

This page covers:

Decals(Silver)(AJFA)-ลายสติ๊กเกอร์(รถสีบรอนซ์)

F2861A

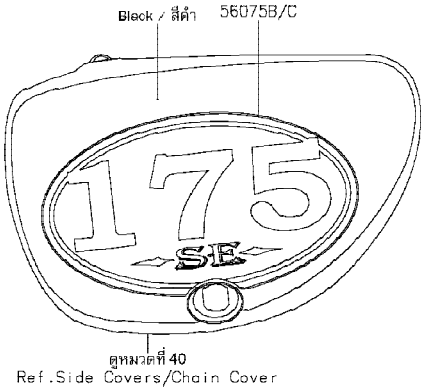
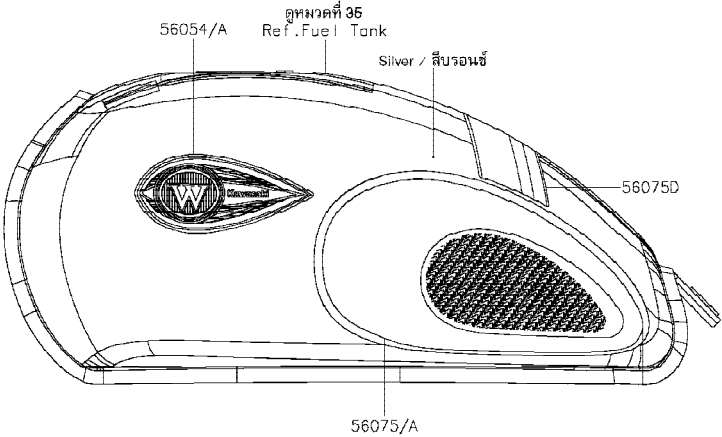

Ref No.	Part No. หมายเลขอะไหล่	Description-Englishชื่ออะไหล่-อังกฤษ	Description-Thaiชื่ออะไหล่-ไทย	Quantity-BJ175			
				'18AJF	'18AJFA	'19AKF	'19AKFA
56054	56054-2371	MARK,FUEL TANK,LH,W EMBLEM	ตราถังน้ำมันข้างซ้าย,W EMBLEM	1			
56054A	56054-2372	MARK,FUEL TANK,RH,W EMBLEM	ตราถังน้ำมันข้างขวา,W EMBLEM	1			
56075	56075-4051	PATTERN,TANK PAD,LH	ลายคาดถังน้ำมัน-ข้างซ้าย	1			
56075A	56075-4052	PATTERN,TANK PAD,RH	ลายคาดถังน้ำมัน-ข้างขวา	1			
56075B	56075-4245	PATTERN,SIDE COVER,LH,175 SE	ลายฝาครอบข้าง-ข้างซ้าย,175 SE	1			
56075C	56075-4246	PATTERN,SIDE COVER,RH,175 SE	ลายฝาครอบข้าง-ข้างขวา,175 SE	1			
56075D	56075-4247	PATTERN,FUEL TANK,CNT	ลายคาดถังน้ำมัน-อันกลาง	1			

'18~'19 BJ175 AJF/AJFA/AKF/AKFA Chassis-ตัวถัง

51

Decals(Black)(AJFA)-ลายสติ๊กเกอร์(รถสีดำ)

Ref No.	Part No. หมายเลขอะไหล่	Description-English ชื่ออะไหล่-อังกฤษ	Description-Thai ชื่ออะไหล่-ไทย	Quantity-BJ175			
				'18 AJF	'18 AJFA	'19 AKF	'19 AKFA
56054	56054-2371	MARK,FUEL TANK,LH,W EMBLEM	ตราถังน้ำมันข้างซ้าย,W EMBLEM			1	
56054A	56054-2372	MARK,FUEL TANK,RH,W EMBLEM	ตราถังน้ำมันข้างขวา,W EMBLEM			1	
56054B	56054-2403	MARK,SIDE COVER,175 SE	ตราฝาครอบข้าง,175			2	
56075	56075-4051	PATTERN,TANK PAD,LH	ลายคาดถังน้ำมัน-ข้างซ้าย			1	
56075A	56075-4052	PATTERN,TANK PAD,RH	ลายคาดถังน้ำมัน-ข้างขวา			1	
56075B	56075-4241	PATTERN,FUEL TANK,LH	ลายถังน้ำมัน-ข้างซ้าย			1	
56075C	56075-4242	PATTERN,FUEL TANK,RH	ลายถังน้ำมัน-ข้างขวา			1	

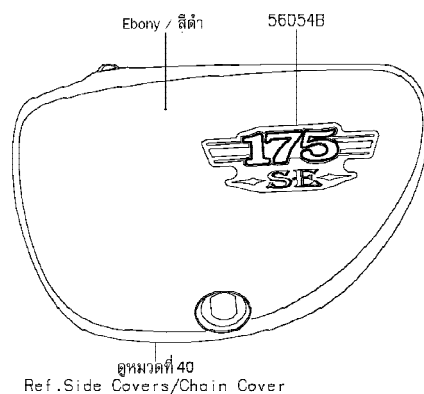
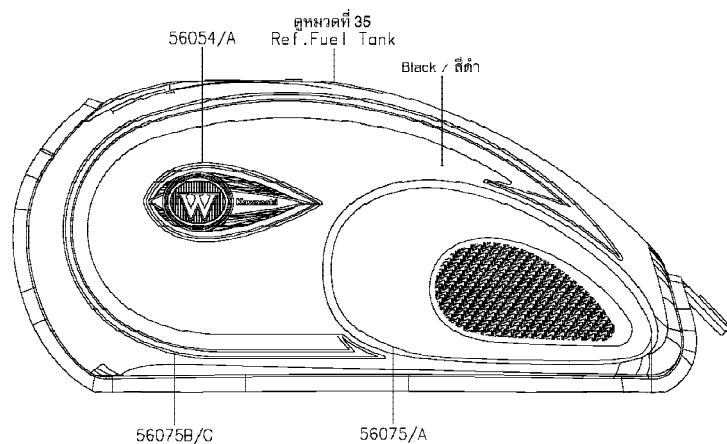

This catalog covers:

'18-'19 BJ175 AJF/AJFA/AKF/AKFA Chassis-ตัวถัง

GROUP NO.

52

This page covers:

Decals(Black)(AKFA)-ลายสติกเกอร์(รถสีดำ)

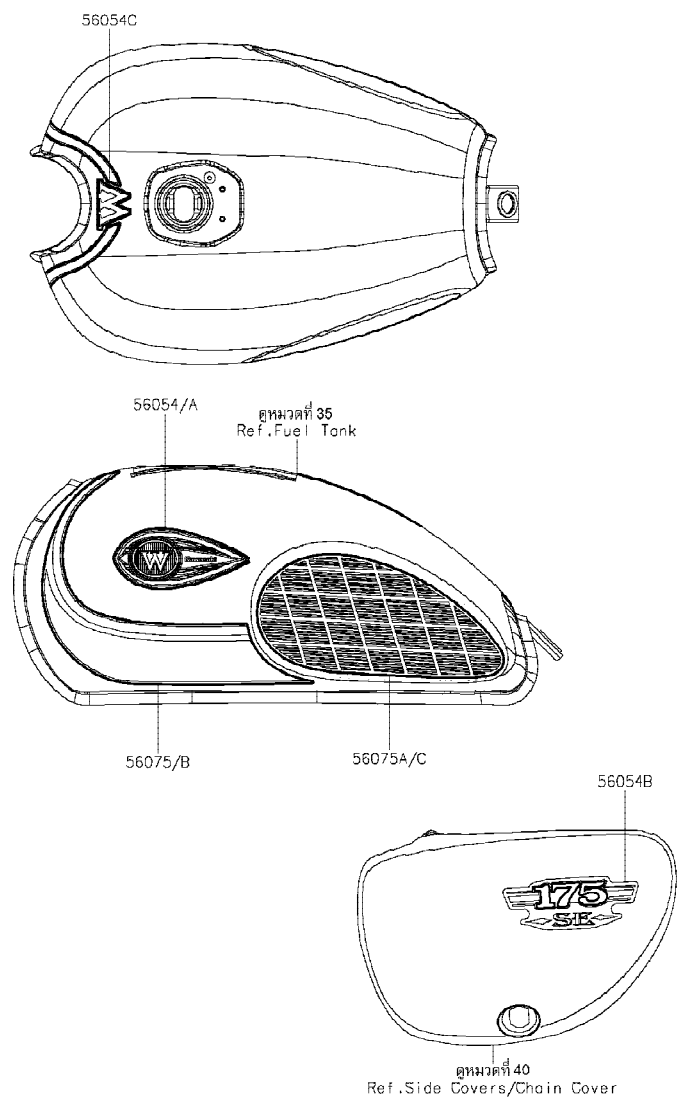

F2861D

Ref No.	Part No. หมายเลขอะไหล่	Description-English ชื่ออะไหล่-อังกฤษ	Description-Thai ชื่ออะไหล่-ไทย	Quantity-BJ175			
				'18 AJF	'18 AJFA	'19 AKF	'19 AKFA
56054	56054-2371	MARK,FUEL TANK,LH,W EMBLEM	ตราถังน้ำมันข้างซ้าย,W EMBLEM				1
56054A	56054-2372	MARK,FUEL TANK,RH,W EMBLEM	ตราถังน้ำมันข้างขวา,W EMBLEM				1
56054B	56054-2554	MARK,SIDE COVER,175SE	ตราฝาครอบข้าง,175SE				2
56054C	56054-2555	MARK,FUEL TANK,W	ตรา,W				1
56075	56075-7801	PATTERN,FUEL TANK,LH	ลายถังน้ำมัน-ข้างซ้าย				1
56075A	56075-7802	PATTERN,TANK PAD,LH	ลายคาดถังน้ำมัน-ข้างซ้าย				1
56075B	56075-7803	PATTERN,FUEL TANK,RH	ลายถังน้ำมัน-ข้างขวา				1
56075C	56075-7804	PATTERN,TANK PAD,RH	ลายคาดถังน้ำมัน-ข้างขวา				1

This catalog covers:
'18~'19 BJ175 AJF/AJFA/AKF/AKFA Chassis-ตัวถัง

GROUP NO.
53

This page covers:
Accessory(Rim)(AJF/AKF)-อุปกรณ์ตกแต่ง(วงล้อ)



Ref No.	Part No. หมายเลขอะไหล่	Description-English ชื่ออะไหล่-อังกฤษ	Description-Thai ชื่ออะไหล่-ไทย	Quantity-BJ175			
				'18	'18	'19	'19
				AJF	AJFA	AKF	AKFA
99994	99994-1089	KIT-ACCESSORY,RIM(SE)	วงล้อ(ชุด)	1		1	

99994

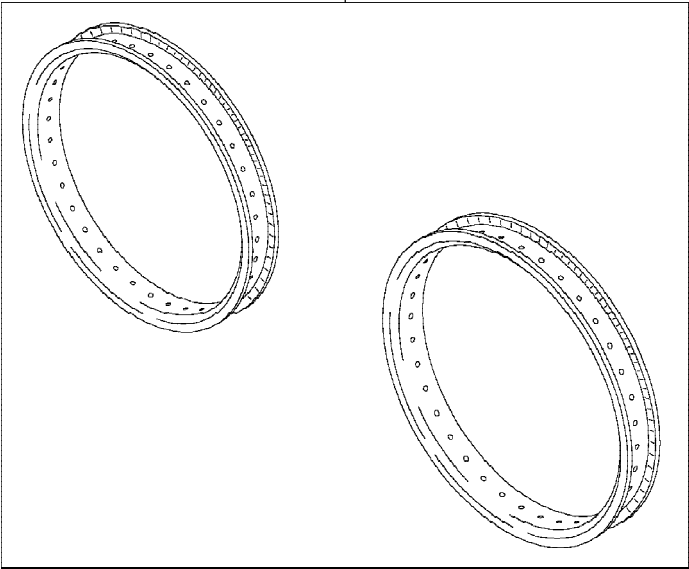

This catalog covers:

'18-'19 BJ175 AJF/AJFA/AKF/AKFA Chassis-ตัวถัง

GROUP NO.

54

This page covers:

Accessory(Seat)(AJF/AKF)-อุปกรณ์ตกแต่ง(เบาะนั่ง)



F2910A

Ref No.	Part No. หมายเลขอะไหล่	Description-English ชื่ออะไหล่-อังกฤษ	Description-Thai ชื่ออะไหล่-ไทย	Quantity-BJ175			
				'18 AJF	'18 AJFA	'19 AKF	'19 AKFA
99994	99994-1091-61F	KIT-ACCESSORY,SEAT(SE),BLACK	เบาะนั่ง-สีดำ	1		1	

99994

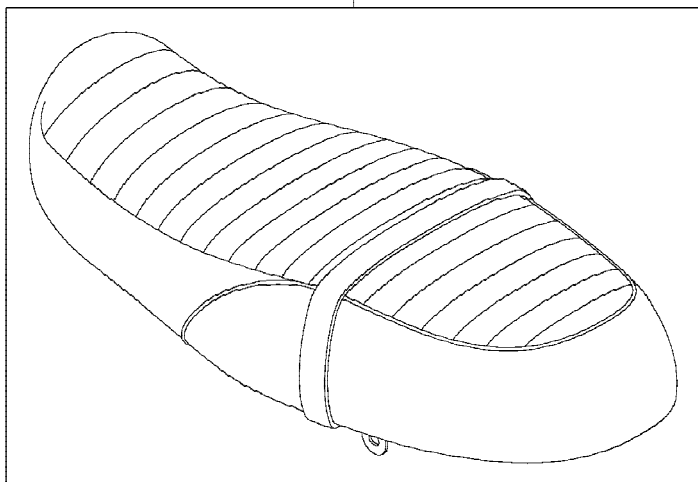

This catalog covers:

'18-'19 BJ175 AJF/AJFA/AKF/AKFA Chassis-ตัวถัง

GROUP NO.

55

This page covers:

Accessory(Pad)(AJF/AKF)-อุปกรณ์ตกแต่ง(แผ่นกันรอยถึงน้ำมัน)

F29108

Ref No.	Part No. หมายเลขอะไหล่	Description-English ชื่ออะไหล่-อังกฤษ	Description-Thai ชื่ออะไหล่-ไทย	Quantity-BJ175			
				'18 AJF	'18 AJFA	'19 AKF	'19 AKFA
99994	99994-1092	KIT-ACCESSORY,TANK PAD(SE)	แผ่นรองถังน้ำมัน(ชุด)	1		1	

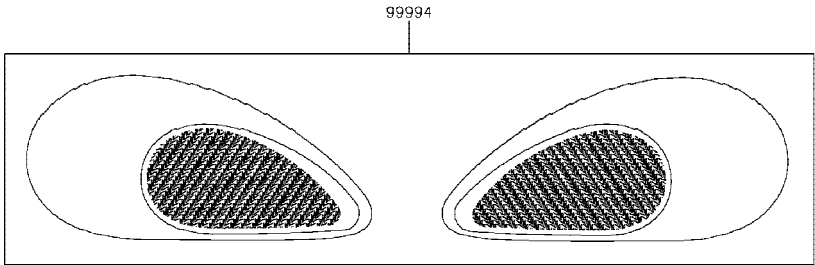

This catalog covers:

'18-'19 BJ175 AJF/AJFA/AKF/AKFA

This page covers:

Numerical Parts Index/สารบัญหมายเลขอะไหล่

Part No.	Group No.	Part No.	Group No.	Part No.	Group No.	Part No.	Group No.	Part No.	Group No.	Part No.	Group No.	Part No.	Group No.
11004-0780	1	12053-0242	6	13242-0157	11	14075-0003	14	220AA0610	16	27010-0868	46	36001-0655-H8	40
11008-0904	1	12053-0243	6	13262-1277	9	14093-0199	19	220AB0540	33	27010-0869	19	36014-0570	40
11008-0911	1	13001-0789	2	13262-1278	9	14093-0622	3	223AA0414	14	27010-0873	31	39076-0036	19
11009-1676	14	13002-1003	2	13262-1279	9	14093-0627	15	23004-0376	41	27016-5406	46	39156-2311	21
11009-1866	4	13008-0574	2	13262-1280	9	14093-0632	21	23004-0376	42	27048-5183	46	39156-2352	41
11010-0865	3	13031-0876	7	13262-1281	9	14093-0636	38	23005-0050-660	41	28012-1077	46	39156-2352	42
11013-1303	3	13031-0883	7	13262-1282	9	14093-0637	38	23005-0050-660	42	311BA0600	10	39156-2362	25
11057-0048	13	13032-0765	7	13262-1283	9	14093-0724	38	23005-0050-6C	41	315AA1000	29	39193-0584	12
11057-0888	15	13034-0025	7	13262-1284	9	14093-0727	45	23005-0050-6C	42	315AA1000	30	41009-0759	27
11057-0889	15	13035-0560	7	13271-0173	1	14093-0754	41	23005-0050-739	41	32097-0047	21	41009-0760	27
11057-0895	3	13037-0911	7	13271-1052	9	14093-0754	42	23006-0020	41	32155-2618	1	41022-0097	27
11057-1062	21	13041-0560	7	13272-1342	12	14093-0755	45	23006-0020	42	32155-2929	30	41022-0098	27
11057-1065	41	13042-0772	6	13272-2442	13	15004-1054	14	23008-0185	43	32160-0994-18R	20	41023-0040	27
11057-1065	42	13087-0563	8	13280-0065	14	16007-0710	5	23008-0186	38	32190-0761	21	41023-0041	27
11057-1211	25	13088-1068	8	13280-0105	33	16016-0011	14	23008-0188	41	32190-0762	21	41025-0378	27
11057-1232	21	13089-1076	8	13280-0710	19	16021-1126	14	23008-0188	42	32190-0763	21	41025-0379	27
11057-1693	43	13095-0590	8	13280-0901	14	16031-1055	14	23025-0369	43	32190-0764	21	41025-0380	27
11060-1815	1	13097-0564	7	13280-0902	41	16032-003	14	23037-0368	44	32190-0777	21	41025-0381	27
11061-0373	10	130BA0614	25	13280-0902	42	16060-0005	1	23037-0369	44	33001-0705-18R	22	41029-0092	27
11061-0432	4	130BA0830	35	13280-1121	7	16065-0133	1	23037-0370	44	33032-0057	22	41029-0097	27
11061-1239	2	130BB0612	25	13280-1294	3	16082-1153	16	23037-0371	44	33040-0041	22	41030-0024	27
11061-1243	12	13102-0042	8	132BA0835	33	16085-0667	19	23048-0033	44	33040-1167	22	41030-0027	27
11061-1244	12	13107-0028	6	132BA0835	34	16115-0037	13	23062-1172	41	34003-0176	24	41032-0006	27
11061-1254	12	13127-0685	9	132BA0835	41	16126-0742	3	23062-1217	42	34003-0177	24	41032-0018	27
11061-1257	43	13128-0705	9	132BA0835	42	16130-1063	13	25005-0168	38	34024-0148-18R	26	41034-0590	28
11061-1258	34	13139-0027	9	14001-0683	12	16154-1077	16	25023-0131	38	34028-0035	24	41034-0591	29
11061-1323	13	13140-0661	10	14014-0009	6	16164-0012	15	25031-0759	38	34028-0036	24	41035-0712	29
11061-1324	13	13140-1320	10	14014-0048	12	16165-1001	15	25031-0760	38	34028-0056	24	41048-0008	29
11065-0813	22	13140-1321	10	14014-1113	12	16187-0582	14	26006-1061	19	34028-0368	24	41050-1098	29
11065-0986	1	13141-0596	10	14014-1129	13	18088-1352	4	26011-0982	45	35001-0069-660	25	41051-001	29
11065-0995	16	13144-0578	9	14026-0136	13	18091-1146	4	26011-0984	19	35001-0069-667	25	41053-1089	29
11065-1287	20	13145-1084	10	14026-0137	1	21003-0186	17	26011-1866	45	35001-0069-739	25	41060-0016	28
12004-0726	5	13151-1080	10	14026-0139	1	21007-0652	17	26012-0669	45	35023-0433-660	25	41060-0017	28
12005-0739	5	13161-0596	11	14031-0616	13	21007-5075	46	26031-2501	45	35023-0433-667	25	41068-0625	28
12009-0039	5	13165-1154	11	14032-0637	13	21066-0762	17	27002-0033	45	35023-0433-739	25	41068-0626	29
12011-1051	5	13183-1066	10	14043-0020	41	21119-0595	18	27002-1091	45	35023-0434	25	41077-0717	44
12016-1115	5	13187-1072	8	14043-0020	42	21121-0734	18	27003-0139	45	35034-0600	25	41078-0018	28
12020-0021	5	13194-0020	19	14069-0031	41	21160-0022	18	27005-0658	46	36001-0654-739	40	41080-0683	32
12046-0595	6	13216-1167	16	14069-0031	42	21163-0780	19	27008-0559	46	36001-0654-H8	40	41085-1079	29
12048-0114	6	13236-0739	10	14073-1854	3	220AA0308	35	27010-0729	33	36001-0655-739	40	41092-0016	27

This catalog covers:

'18-'19 BJ175 AJF/AJFA/AKF/AKFA

This page covers:

Numerical Parts Index/สารบัญหมายเลขอะไหล่

Part No.	Group No.	Part No.	Group No.	Part No.	Group No.	Part No.	Group No.	Part No.	Group No.	Part No.	Group No.	Part No.	Group No.
41092-0017	27	44065-0066	34	51090-5496-660	35	56075-4052	50	92015-1433	28	92043-0929	2	92055-1252	14
41092-0018	27	44071-1293-18R	34	510A3200	10	56075-4052	51	92015-1465	7	92043-0930	30	92055-1419	35
41092-0019	27	44071-1294-18R	34	510A5100	7	56075-4241	51	92015-1740	32	92043-1263	12	92055-1658	14
410AA0600	30	45014-0604-10	23	52010-1053	16	56075-4242	51	92022-044	23	92043-1263	16	92055-1716	16
410AB0600	33	46003-0689	33	53066-0620-61H	36	56075-4245	50	92022-072	8	92043-1416	32	92057-0728	6
411AA1200	22	46012-0380-18R	33	53066-0621-61F	37	56075-4246	50	92022-077	1	92045-0714	28	92057-0729	29
42033-0588	29	46019-0004	33	53066-0621-61G	37	56075-4247	50	92022-077	5	92045-0717	29	92058-0049	29
42036-0801	29	46075-0011	33	53066-0651-61H	36	56075-7801	52	92022-1181	16	92045-0747	28	92062-1053	7
42041-0160	29	46076-0148	33	53066-0652-61F	37	56075-7802	52	92022-1187	14	92045-0830	8	92063-1031	14
43001-0762	30	46091-0369	33	54001-0036	39	56075-7803	52	92022-1232	7	92045-0832	12	92064-0025	14
43007-0021	30	46091-0431	33	54011-0635	39	56075-7804	52	92022-1356	8	92045-0833	12	92066-0050	14
43011-0020	30	46092-0050	33	54012-0658	39	59006-1061	3	92022-1373	32	92045-0834	12	92066-0768	12
43012-001	30	46092-0559	31	55020-2185	22	59051-0792	7	92022-1573	19	92045-0836	12	92066-0909	1
43015-0681	31	46102-0633	8	550AA2015	24	59051-0823	7	92022-1705	29	92045-0837	12	92066-1012	1
43020-1095	31	461DA0600	19	550AA2015	30	59465-3742	48	92022-1792	10	92045-0843	12	92066-1012	12
43022-1010	31	461DA0600	46	550AA2520	28	601B6003	10	92022-1827	10	92047-014	20	92066-1249	7
43026-1074	31	480JA000	7	550AA2525	29	601B6202UU	29	92022-1977	35	92048-009	20	92066-1355	12
43028-1061	31	482J5000	6	554DA0800	30	670B1508	13	92022-252	9	92048-0555	19	92069-0003	44
43034-1016	31	482J6000	16	56001-0374	33	670E2021	6	92026-1217	10	92049-0113	28	92069-0095	43
43044-1112	32	49002-1140	1	56001-0375	33	92001-1728	31	92027-1131	41	92049-0727	28	92069-0096	38
43045-1010	32	49006-0603	34	56007-0155	47	92002-1323	31	92027-1780	35	92049-0757	12	92069-0097	41
43045-1052	32	49006-1088	32	56008-0563	47	92002-1894	31	92033-0732	2	92049-0800	34	92069-0097	42
43048-1068	32	49006-1203	14	56033-0960	48	92002-1995	24	92033-0742	24	92049-1191	13	92069-0098	41
43049-1060	32	49006-1242	32	56053-1454	48	92004-0783	10	92033-0788	34	92049-1218	5	92069-0098	42
43049-1061	32	49016-0649	41	56054-2371	49	92004-1217	1	92033-0789	1	92049-1428	29	92069-0099	38
43049-1091	35	49016-0649	42	56054-2371	50	92005-0112	15	92033-0793	9	92049-1559	12	92070-0714	18
43056-0004	32	49016-1044	31	56054-2371	51	92005-0751	1	92033-1260	9	92049-1560	13	92071-056	3
43057-1001	32	49047-0633	10	56054-2371	52	92005-1373	15	92037-1712	14	92055-0023	1	92071-0782	19
43080-0154-25S	32	49065-0713	16	56054-2372	49	92009-1134	33	92037-2082	3	92055-0024	13	92072-0809	34
43082-0128	32	49078-1189	5	56054-2372	50	92009-1266	12	92038-001	7	92055-0200	1	92072-1414	33
43094-0001	14	49091-0001	31	56054-2372	51	92009-1458	31	92038-3703	7	92055-022	9	92072-1414	45
43095-1484	31	49106-0824	4	56054-2372	52	92013-009	5	92039-0792	41	92055-0750	1	92072-1419	15
44005-0118-18R	34	49118-0909	6	56054-2402	49	92015-072	8	92039-0792	42	92055-0822	19	92075-1109	41
44006-0115-18R	34	51001-0856-667	35	56054-2403	51	92015-1143	4	92039-1231	25	92055-0880	21	92075-1109	42
44013-0317	34	51001-0878-667	35	56054-2554	52	92015-1191	31	92041-0010	30	92055-0886	1	92075-1110	41
44023-0143	34	51023-1408	35	56054-2555	52	92015-1197	33	92043-0025	24	92055-0887	16	92075-1110	42
44026-0218	34	51049-0737	35	56071-0161	48	92015-1364	22	92043-064	30	92055-0891	34	92075-125	35
44029-0021	34	51049-0740	35	56071-0807	48	92015-1367	29	92043-0799	24	92055-0915	6	92075-1690	38
44037-0177	34	51090-5228-34X	35	56075-4051	50	92015-1387	4	92043-0919	10	92055-1023	35	92075-1690	41
44039-0175	34	51090-5321-660	35	56075-4051	51	92015-1433	22	92043-0929	1	92055-1112	35	92075-1690	42

This catalog covers:

'18-'19 BJ175 AJF/AJFA/AKF/AKFA

This page covers:

Numerical Parts Index/สารบัญหมายเลขอะไหล่

Part No.	Group No.	Part No.	Group No.	Part No.	Group No.	Part No.	Group No.	Part No.	Group No.	Part No.	Group No.	Part No.	Group No.
92075-1690	43	92145-1786	14	92154-2748	34	92154-2783	21	92172-0496	35	92192-1674	3	92210-0773	41
92075-1736	35	92145-1788	41	92154-2750	34	92154-2785	35	92172-0497	44	92192-1780	14	92210-0773	42
92075-261	15	92145-1788	42	92154-2751	1	92154-2786	29	92172-0730	3	92192-1782	3	92210-0941	19
92076-020	24	92145-1799	8	92154-2751	15	92154-2787	23	92172-0731	3	92192-1786	3	92210-1490	5
92077-0010	38	92145-1831	8	92154-2752	1	92154-2817	4	92172-0918	44	92192-1787	15	92210-1551	33
92081-1313	30	92150-1545	26	92154-2752	5	92154-3749	38	92172-0976	24	92192-1788	15	92210-1568	7
92081-1690	14	92150-1577	19	92154-2752	19	92154-3750	43	92172-1187	33	92192-1789	15	92210-1577	19
92081-1691	14	92151-1986	33	92154-2753	1	92154-3752	21	92172-1197	3	92192-1790	15	92210-1579	46
92081-1829	11	92152-0086	23	92154-2753	12	92154-3753	3	92172-1197	40	92192-1791	15	92210-1580	21
92081-1993	10	92152-0697	41	92154-2753	13	92154-3754	12	92172-1198	10	92192-1792	15	92210-1581	30
92087-1065	28	92152-0697	42	92154-2753	15	92154-3766	24	92172-1200	12	92192-1793	15	92210-1582	29
92092-0006	22	92152-1682	4	92154-2753	17	92154-3768	18	92172-1201	12	92192-1794	3	92210-1598	21
92093-0705	34	92152-1962	4	92154-2754	16	92154-3770	1	92172-1202	16	92192-1820	3	92210-1598	25
92093-1030	35	92152-2150	44	92154-2757	6	92154-3793	6	92172-1203	16	92200-0117	35	92210-1599	20
92093-1589	3	92152-2351	9	92154-2758	6	92154-3839	20	92172-1205	38	92200-0742	41	92210-1649	21
92104-0004	47	92152-2372	28	92154-2759	6	92160-1115	46	92172-1206	38	92200-0742	42	92210-1650	21
92104-1064	47	92152-2373	28	92154-2760	9	92160-1303	41	92172-1208	41	92200-0870	30	92210-1666	41
92107-0023	47	92152-2374	29	92154-2761	12	92160-1303	42	92172-1208	42	92200-1251	25	92210-1666	42
92110-0604	47	92152-2375	29	92154-2762	12	92160-1627	29	92172-1217	21	92200-1377	4	92210-1672	26
92110-0605	47	92152-2376	29	92154-2763	13	92161-0031	14	92172-1218	21	92200-1678	19	98111-0050	2
92110-0606	47	92152-2492	43	92154-2764	13	92161-0163	43	92172-1228	6	92200-1679	19	99994-1089	53
92110-0607	47	92152-2578	42	92154-2765	13	92161-0828	44	92173-0991	1	92200-1900	1	99994-1091-61F	54
92110-0615	47	92153-0029	31	92154-2766	13	92161-1475	4	92173-1015	3	92200-1908	30	99994-1092	55
92111-0010	47	92153-0528	13	92154-2767	13	92161-1497	4	92173-1077	33	92200-1910	8		
92112-0009	47	92153-0967	46	92154-2769	17	92161-1685	40	92173-1077	45	92200-1911	34		
92139-0897	9	92154-0070	4	92154-2770	19	92161-1810	40	92173-1155	3	92200-1912	38		
92140-0019	20	92154-0334	32	92154-2772	41	92161-1975	11	92173-1190	3	92200-1913	34		
92143-1857	6	92154-0458	17	92154-2772	42	92161-1978	15	92173-1190	15	92200-1923	9		
92144-1567	24	92154-0462	36	92154-2773	41	92161-1979	15	92173-1563	3	92200-1924	9		
92144-1568	24	92154-0462	37	92154-2773	42	92161-1996	24	92173-1753	31	92200-1927	7		
92144-1761	16	92154-0767	30	92154-2774	41	92161-1997	15	92173-1754	39	92200-1928	24		
92144-1847	32	92154-0844	32	92154-2774	42	92161-2076	23	92173-1769	38	92200-1972	44		
92144-1907	29	92154-0977	11	92154-2774	43	92161-2117	21	92173-1876	43	92200-1973	38		
92145-0106	26	92154-1076	11	92154-2776	31	92161-2118	25	92173-1881	4	92200-1977	40		
92145-0132	6	92154-1208	40	92154-2776	39	92171-0016	13	92173-1895	15	92200-1982	1		
92145-0966	46	92154-1422	33	92154-2776	45	92171-1425	45	92173-1911	45	92200-1982	12		
92145-1195	7	92154-2111	1	92154-2777	25	92171-1425	46	92173-1953	3	92200-1983	41		
92145-1196	7	92154-2112	1	92154-2778	29	92171-1521	15	92191-1795	3	92200-1983	42		
92145-1559	14	92154-2118	8	92154-2780	21	92172-0343	44	92192-1065	14	92200-3712	4		
92145-1780	11	92154-2725	1	92154-2782	21	92172-0469	33	92192-1066	14	92210-0773	22		

Kawasaki