

# Kawasaki

BJ175 BKF  
(W175 CAFE)



สมุดภาพอะไหล่  
PARTS CATALOG

# Kawasaki

BJ175 BKF

## สมุดภาพอะไหล่ รถจักรยานยนต์คาวาซากิ

This catalog covers:  
'19 BJ175 BKF

GROUP NO.

A

This page covers:  
Color Combination Parts List-ชิ้นส่วนอะไหล่สี

ปี & รหัสประจำรุ่น / Year & Model '19 BJ175BKF

สี / Color

สีเทา / Metallic Flat Raw Graystone (35B)



สีเทา / Metallic Flat Raw Graystone (35B)

หมายเลขเฟรม / Frame No. Range เริ่มต้นจาก / From MH4BJ175BBJP00004 ~

หมายเลขเครื่อง / Engine No. Range เริ่มต้นจาก / From BJ175AEP27111 ~

ชื่ออะไหล่(ไทย) Description(Thai)	ชื่ออะไหล่(อังกฤษ) Description(English)	หมวดที่ Group No.	หมายเลขอะไหล่ / Part No.	
			รหัสสีเทา	M.F.R. Graystone (35B)
เลี้ยวไฟหน้า	BODY-COMP-HEAD LAMP	40	23005-0050-739	
บังโคลนหน้า	FENDER-ASSY-FRONT	25	35001-0069-739	
บังโคลนหลัง	FENDER-REAR	25	35023-0455-6C	
ฝาครอบข้างซ้าย	COVER-SIDE,LH	39	36001-0654-739	
ฝาครอบข้างขวา	COVER-SIDE,RH	39	36001-0655-739	
ถังน้ำมัน	TANK-COMP-FUEL	35	51090-5461-35B	

This catalog covers:  
'19 BJ175 BKF

Engine/เครื่องยนต์

This page covers:  
Pictorial Index/สารบัญรูปภาพ

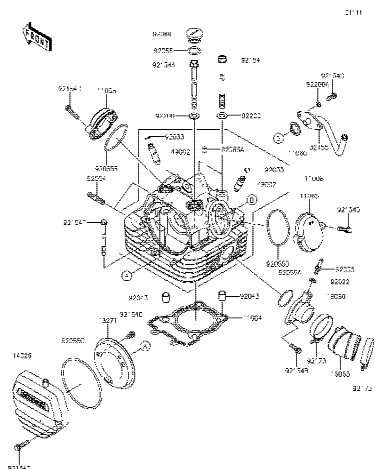

1 Cylinder Head - ฝาสูบ

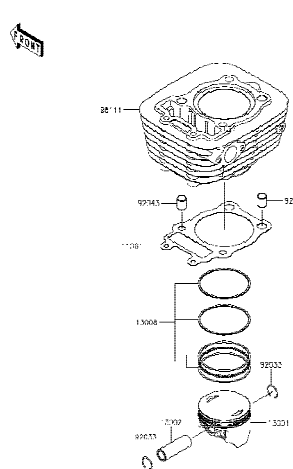

2 Cylinder/Piston(s) - เลือ่สูบ/ลูกสูบ

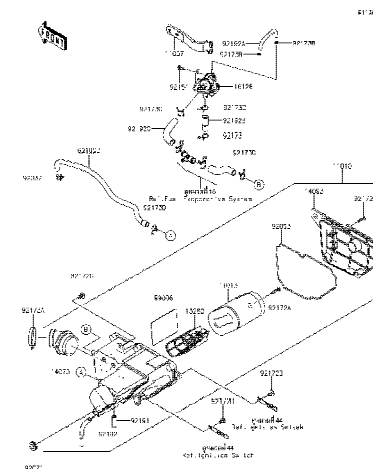

3 Air Cleaner - หม้อกรองอากาศ

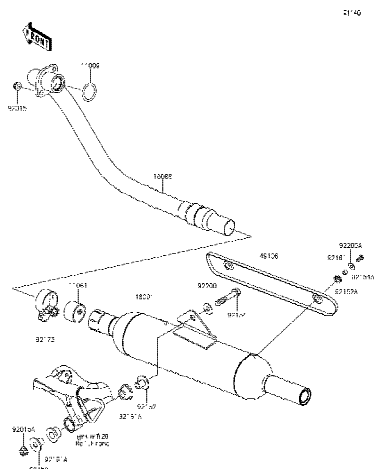

4 Muffler(s) - ท่อไอเสีย

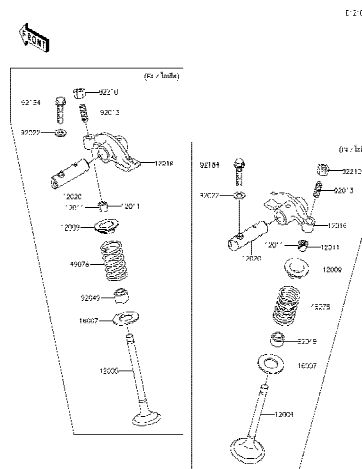

5 Valve(s) - วาล์ว

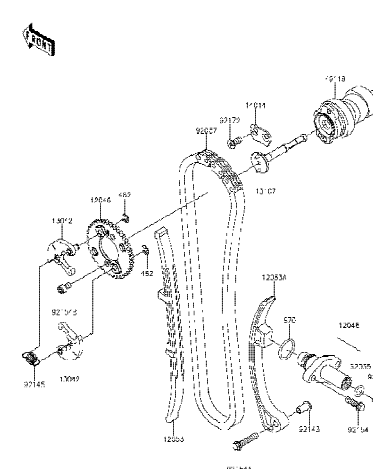

6 Camshaft(s)/Tensioner - เฟลาารวาลิน/ตัวดันโซ่



*This catalog covers:*  
'19 BJ175 BKF

Engine/เครื่องยนต์

*This page covers:*  
Pictorial Index/สารบัญรูปภาพ

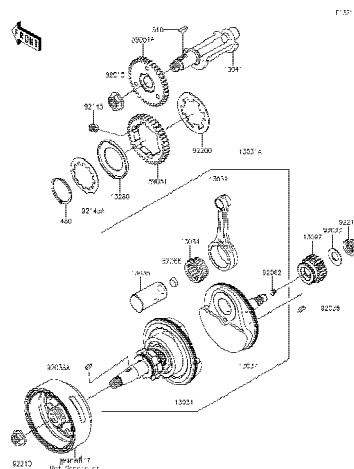

7	Crankshaft - เพลาข้อเหวี่ยง
---	-----------------------------

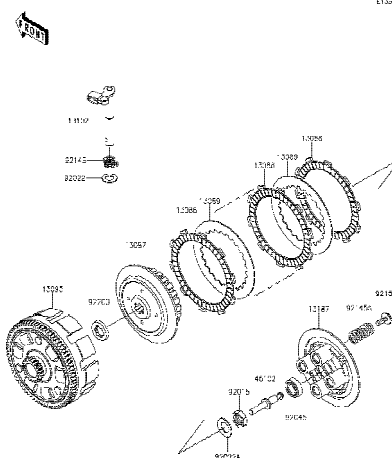

8	Clutch - คลัช
---	---------------

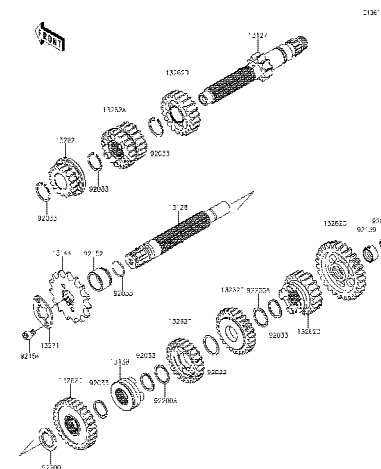

9	Transmission - เฟืองเกียร์ถ่ายทอดกำลัง
---	--

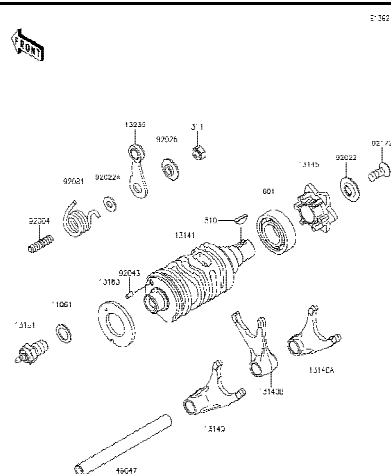

10	Gear Change Drum/Shift Fork(s) - กระปุกเกียร์/ก้านพุ่มเกียร์
----	--

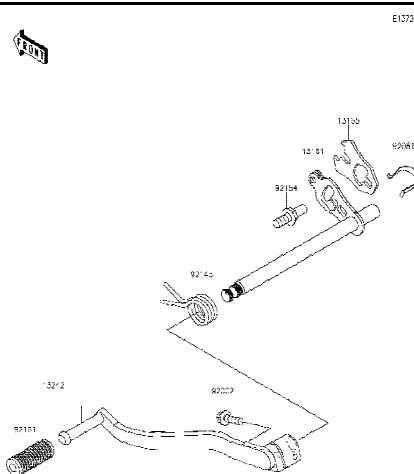

11	Gear Change Mechanism - ค้านเกียร์
----	------------------------------------

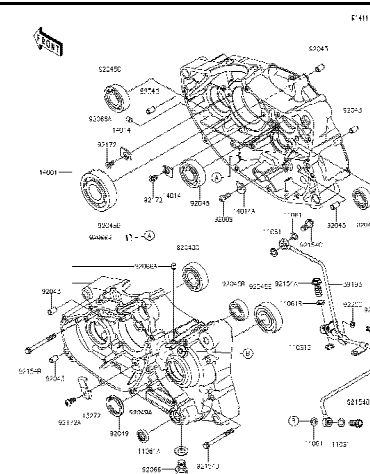

12	Crankcase - แคร็งเคืองยนต์
----	----------------------------

This catalog covers:  
'19 BJ175 BKF

Engine/เครื่องยนต์

This page covers:  
Pictorial Index/สารบัญรูปภาพ

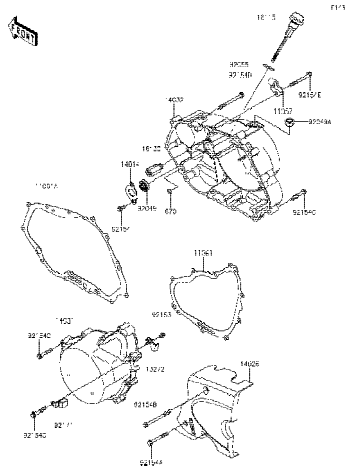

13

Engine Cover(s) - ฝาครอบเครื่องยนต์

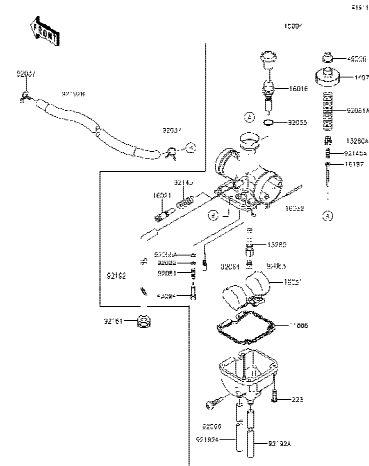

14

Carburetor - คาร์บูเรเตอร์

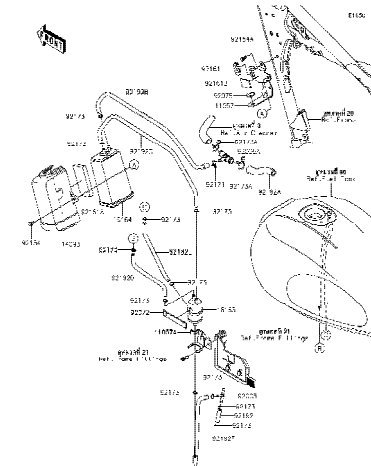

15

Fuel Evaporative System - ระบบควบคุมไอน้ำมันเชื้อเพลิง

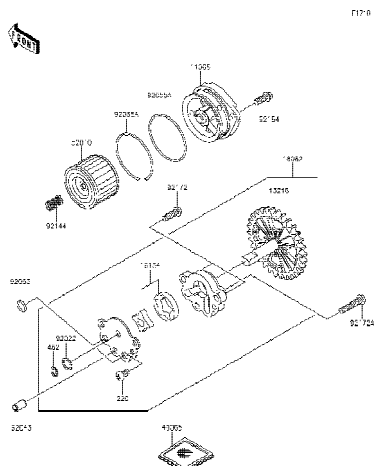

16

Oil Pump - ปั๊มน้ำมันเครื่อง

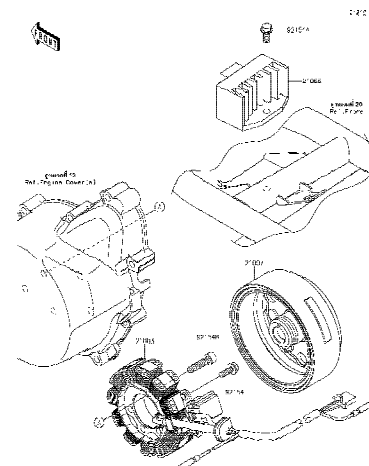

17

Generator - แม่เหล็กไฟ

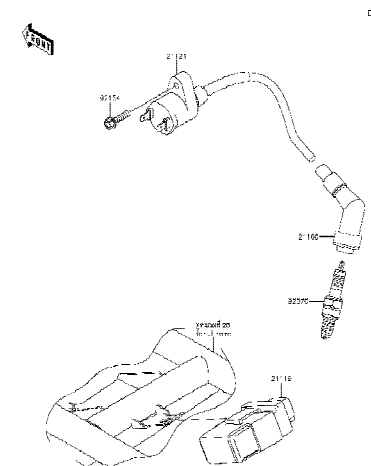

18

Ignition System - คอยล์หัวเทียน

This catalog covers:  
'19 BJ175 BKF

Engine/เครื่องยนต์

This page covers:  
Pictorial Index/สารบัญรูปภาพ

<div></div> <div>19 Starter Motor - มอเตอร์สตาร์ท</div>	<div></div>	<div></div>
<div></div>	<div></div>	<div></div>

*This catalog covers:*  
'19 BJ175 BKF

Chassis/ตัวถัง

*This page covers:*  
Pictorial Index/สารบัญรูปภาพ

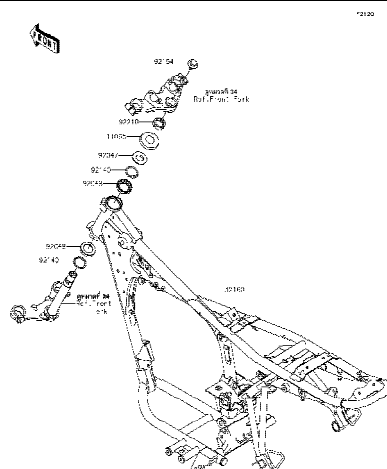

20

Frame - เฟรม

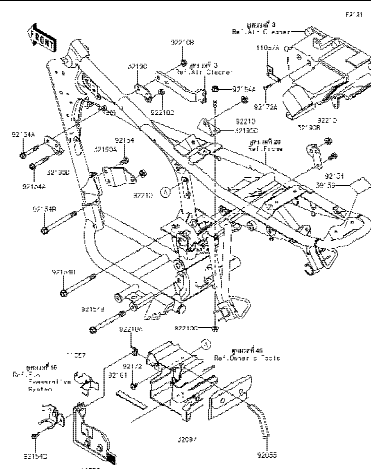

21

### Frame Fittings - ส่วนประกอบการยึดอุปกรณ์ต่างๆ

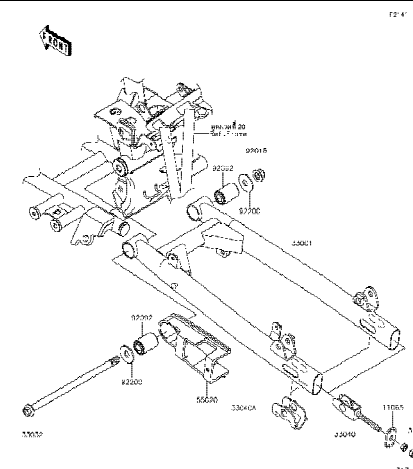

22

Swingarm - สวิงอาร์ม

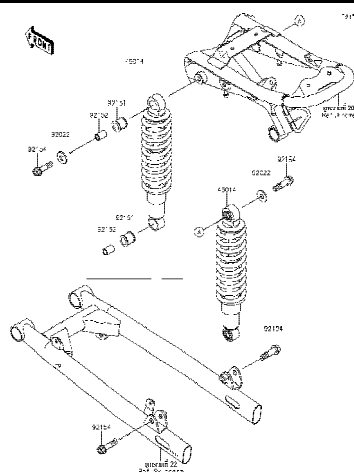

23

Suspension/Shock Absorber - ส่วนประกอบการยึดใช้คอปหลัง

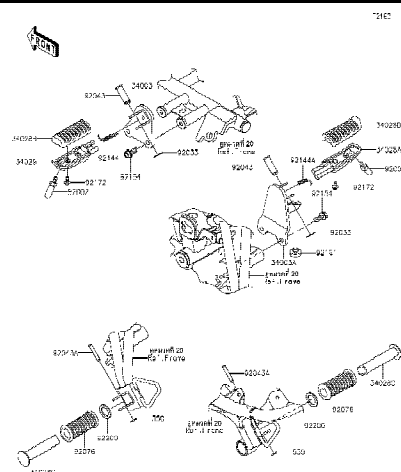

24

Footrests - พักเท้า

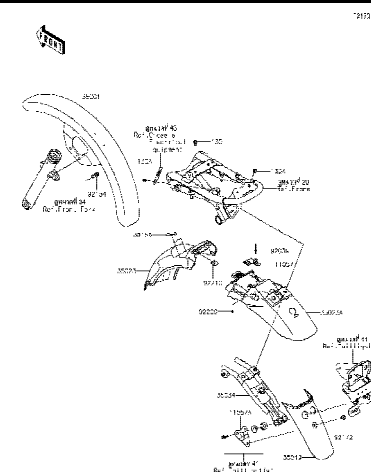

25

Fenders - บังโคลน

*This catalog covers:*  
'19 BJ175 BKF

Chassis/ตัวถัง

*This page covers:*  
Pictorial Index/สารบัญรูปภาพ

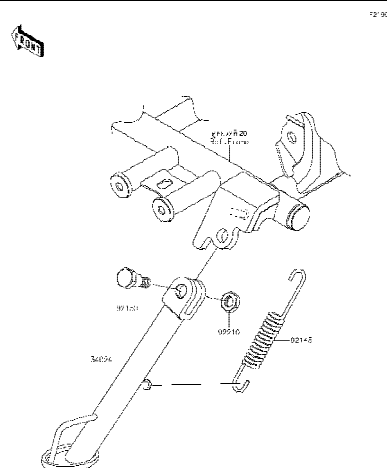

26	Stand(s) - ขาตั้ง
----	-------------------

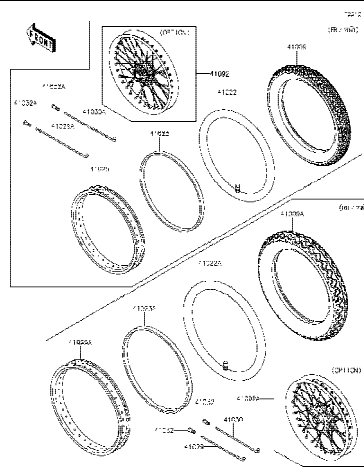

27	Tires - ยางล้อ
----	----------------

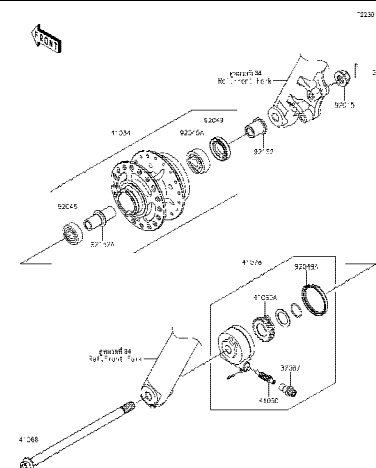

28 Front Hub - คู่มือล้อหน้า

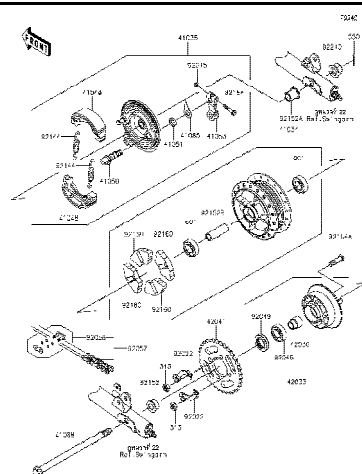

29 Rear Hub - ดุมล้อหลัง

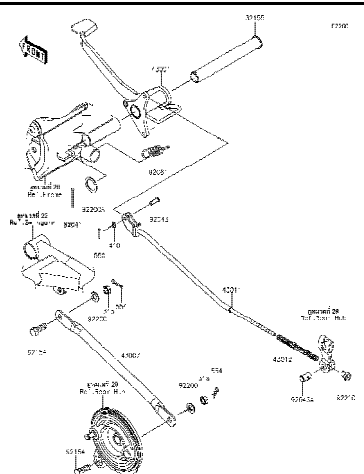

30	Brake Pedal - ค้านเหยียบเบรค
----	------------------------------

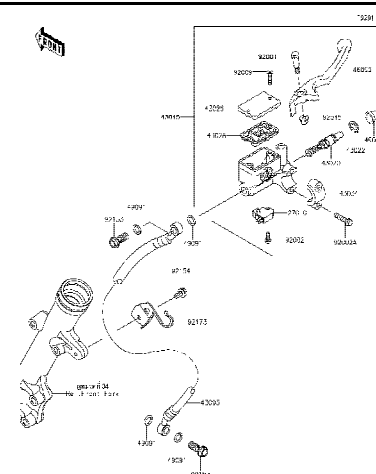

31	Front Master Cylinder - แม่ปั้มเบรคหน้า
----	---

This catalog covers:  
'19 BJ175 BKF

Chassis/ตัวถัง

This page covers:  
Pictorial Index/สารบัญรูปภาพ

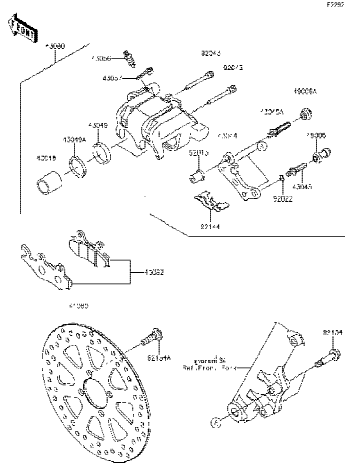

32 Front Brake - เบรคหน้า

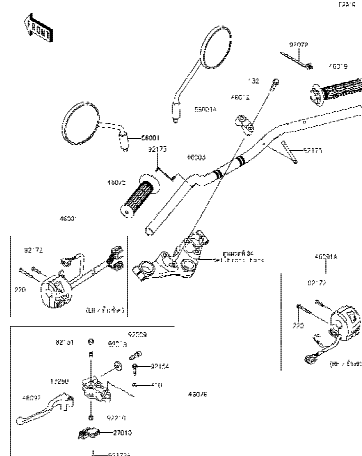

33 Handlebar - แฮนด์บาร์

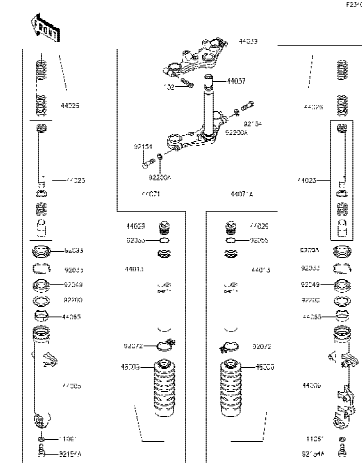

34 Front Fork - โช๊คอัพหน้า

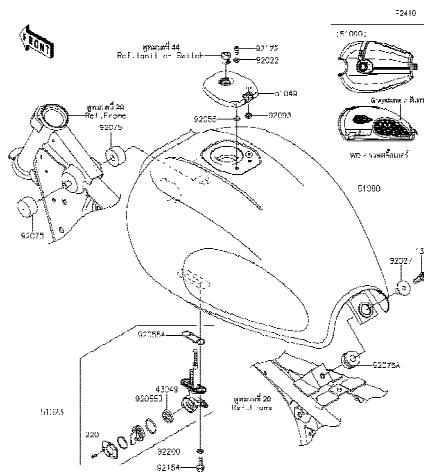

35 Fuel Tank - ถังน้ำมัน

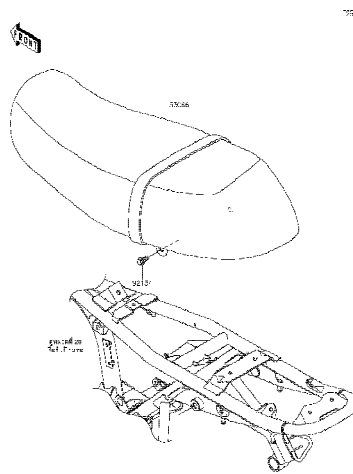

36 Seat - เบาะนั่ง

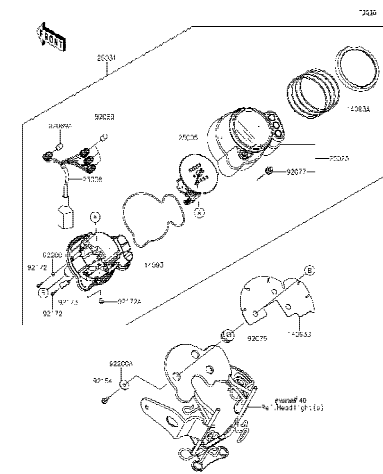

37 Meter(s) - มิเตอร์

*This catalog covers:*  
'19 BJ175 BKF

Chassis/ตัวถัง

*This page covers:*  
Pictorial Index/สารบัญรูปภาพ

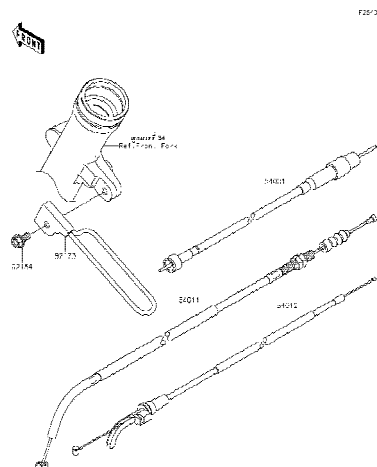

38

Cables - สายต่างๆ

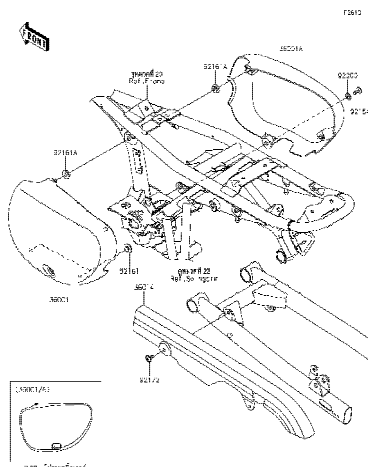

39

Side Covers/Chain Cover - ฝาครอบข้าง/บังโซ่

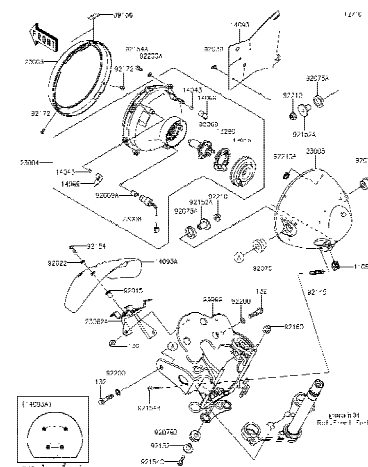

40

Headlight(s) - ไฟหน้า

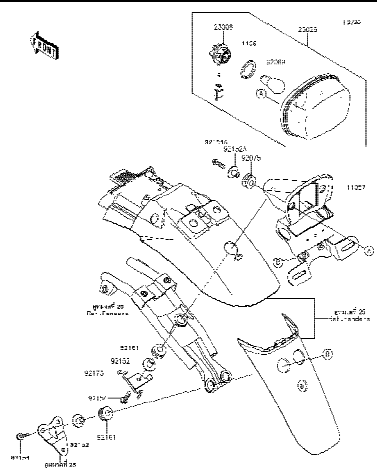

41

Taillight(s) - ไฟท้าย

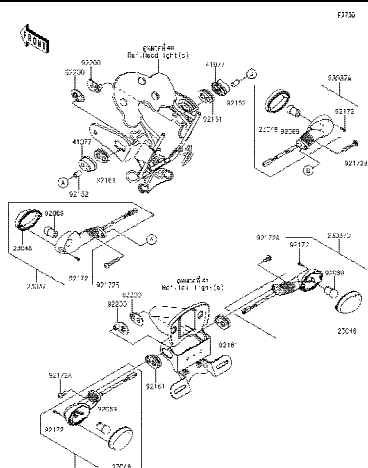

42

## Turn Signals - ไฟเลี้ยว

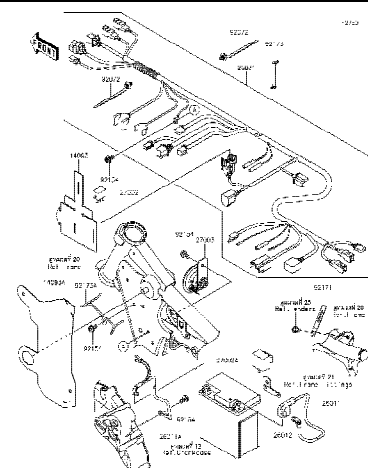

43

Chassis Electrical Equipment - อุปกรณ์ไฟฟ้าต่างๆ

This catalog covers:  
'19 BJ175 BKF

Chassis/ตัวถัง

This page covers:  
Pictorial Index/สารบัญรูปภาพ

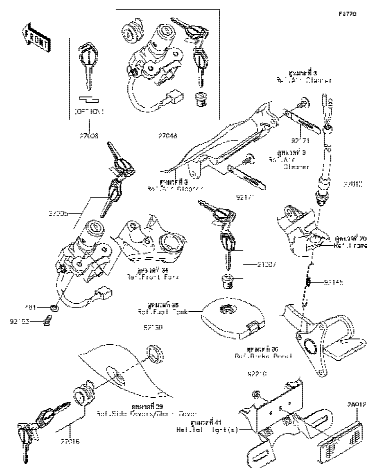

44

Ignition Switch - สวิตช์กุญแจ

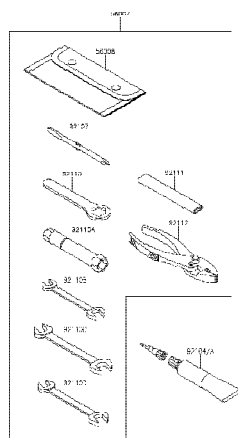

45

Owner's Tools - เครื่องมือประจำรถ

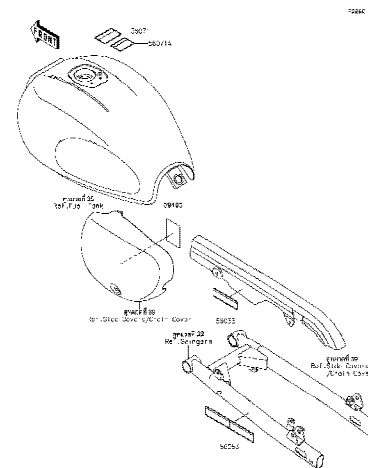

46

Labels - ป้ายชื่อแนะนำ

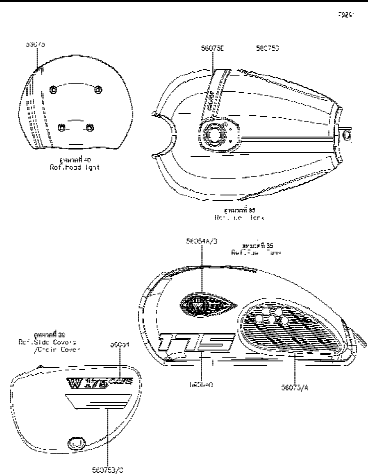

47

Decals - ลายสติ๊กเกอร์



This catalog covers:  
'19 BJ175 BKF

Engine-เครื่องยนต์

GROUP NO.

1

This page covers:

Cylinder Head-ฝาสูบ(1/2)

E1111

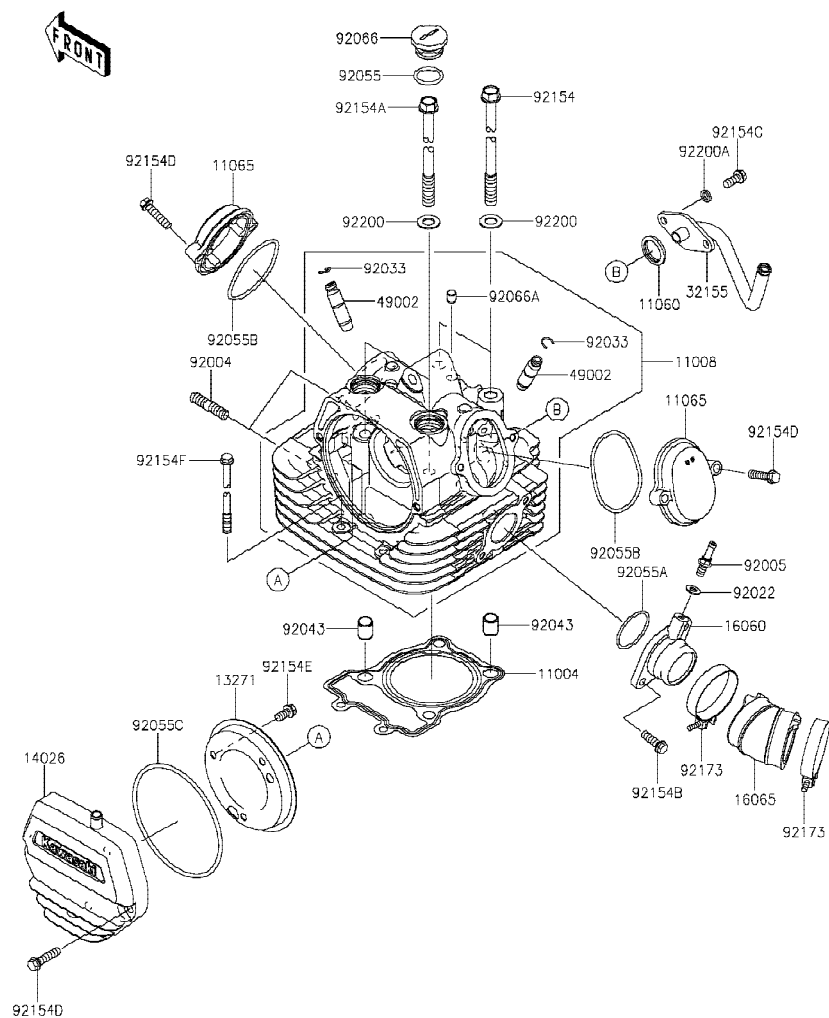

Ref No.	Part No. หมายเลขอะไหล่	Description-English ชื่ออะไหล่-อังกฤษ	Description-Thai ชื่ออะไหล่-ไทย	Quantity-BJ175			
				'19 BKF			
11004	11004-0780	GASKET-HEAD	ปะเก็นฝาสูบ	1			
11008	11008-0911	HEAD-COMP-CYLINDER	ฝาสูบ(ชุด)	1			
11060	11060-1815	GASKET, REED VALVE	ปะเก็นรีดวาล์ว	1			
11065	11065-0986	CAP, ROCKER CASE	ฝาปิดช่องตั้งวาล์ว	2			
13271	13271-0173	PLATE, BREATHER	ฝาระบาย	1			
14026	14026-0139	COVER-CHAIN, CAM SPROCKET	ฝาปิดเฟืองรอลัน	1			
16060	16060-0005	PIPE-INTAKE	ท่อไอดี	1			
16065	16065-0133	HOLDER-CARBURETOR	ยางปากคาร์บูเรเตอร์	1			
32155	32155-2618	PIPE, HEAD-ASWV	ท่ออากาศ	1			
49002	49002-1140	GUIDE-VALVE	ปลอกวาล์ว	2			
92004	92004-1217	STUD, 8X22	หลักยึดท่อไอเสีย	2			
92005	92005-0751	FITTING	ข้อต่อ	1			
92022	92022-077	WASHER, 6.1X12X1	แหวนรอง 6.1X12X1 มม.	1			
92033	92033-0789	RING-SNAP	แหวนคลิป์	2			
92043	92043-0929	PIN, 10.1X12X14	สลัก 10.1X12X14 มม.	2			
92055	92055-0023	RING-O, 18.8X2.4	โอริง 18.8X2.4 มม.	2			
92055A	92055-0200	RING-O	โอริง	1			
92055B	92055-0750	RING-O, 53.6X2.6	โอริง 53.6X2.6 มม.	2			
92055C	92055-0886	RING-O, 3.1X94.4	โอริง 3.1X94.4 มม.	1			
92066	92066-0909	PLUG	ฝาปิดรูโบลท์ฝาสูบ	2			
92066A	92066-1012	PLUG, OIL LINE, 7.2X8	จุกยาง	1			
92154	92154-2111	BOLT, FLANGED, 9X228.5	โบลท์ 9X228.5 มม.	2			
92154A	92154-2112	BOLT, FLANGED, 9X188	โบลท์ 9X188 มม.	2			
92154B	92154-2725	BOLT, FLANGED, 6X18	โบลท์ 6X18 มม.	2			
92154C	92154-2751	BOLT, FLANGED, 6X14	โบลท์ 6X14 มม.	2			
92154D	92154-2752	BOLT, FLANGED, 6X25	โบลท์ 6X25 มม.	6			
92154E	92154-2753	BOLT, FLANGED, 6X12	โบลท์ 6X12 มม.	3			
92154F	92154-3770	BOLT, 6X110	โบลท์ 6X110 มม.	2			
92173	92173-0991	CLAMP	เข็มขัดรัดท่อยาง	2			
92200	92200-1900	WASHER, 9.5X18X1.2	แหวนรอง 9.5X18X1.2 มม.	4			

This catalog covers:  
'19 BJ175 BKF

Engine-เครื่องยนต์

GROUP NO.

1

This page covers:

Cylinder Head-ฝาสูบ(2/2)

E1111

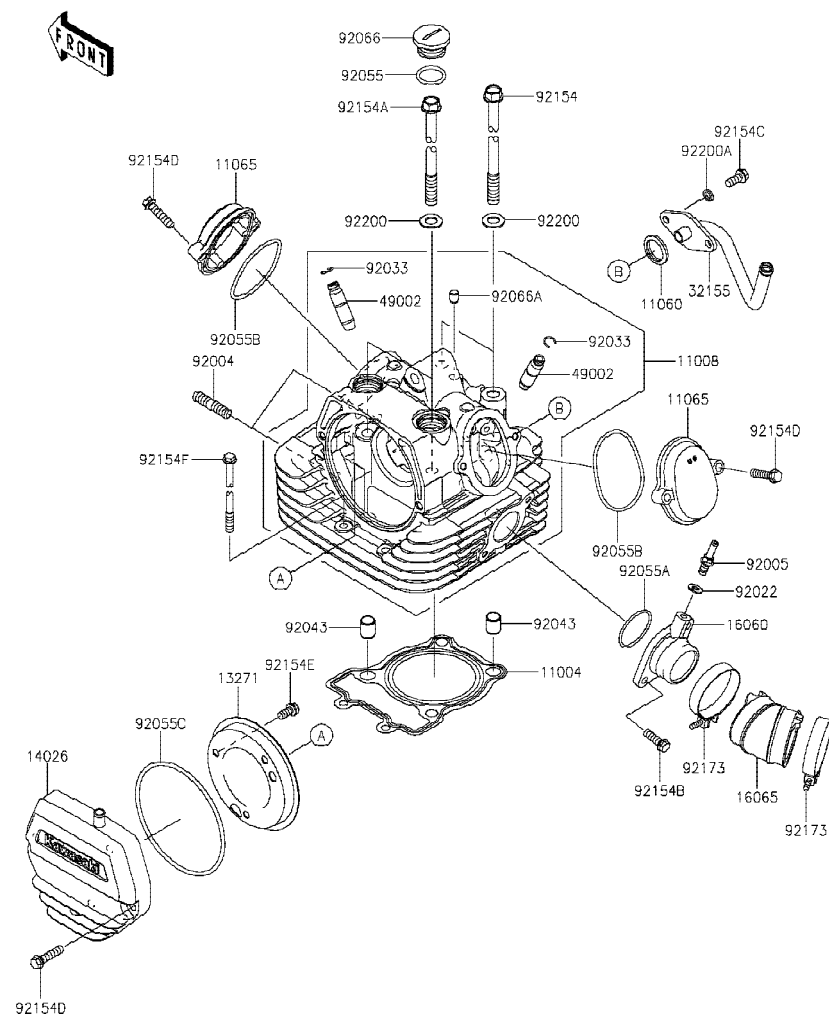

Ref No.	Part No. หมายเลขอะไหล่	Description-English ชื่ออะไหล่-อังกฤษ	Description-Thai ชื่ออะไหล่-ไทย	Quantity-BJ175 '19 BKF
92200A	92200-1982	WASHER,6.3X10.2X1.6	แหวนรอง 6.3X10.2X1.6 มม.	2

This catalog covers:  
'19 BJ175 BKF

Engine-เครื่องยนต์

GROUP NO.

2

This page covers:

Cylinder/Piston(s)-เสื้อสูบ/ลูกสูบ

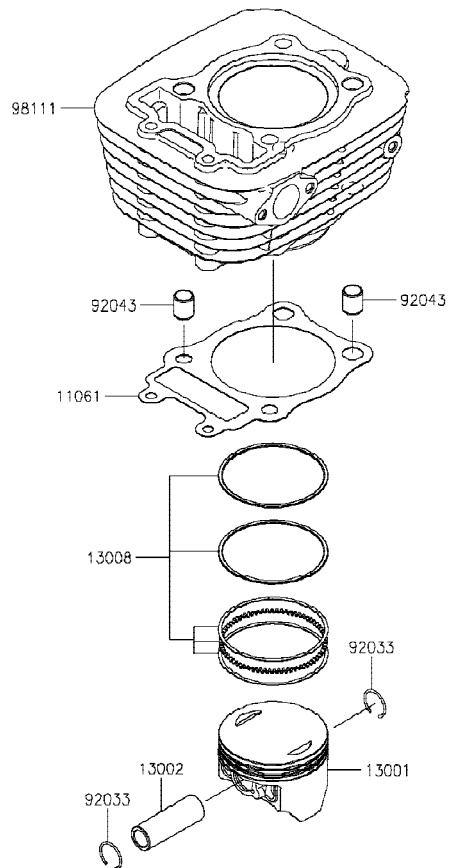

E1120

Ref No.	Part No. หมายเลขอะไหล่	Description-English ชื่ออะไหล่-อังกฤษ	Description-Thai ชื่ออะไหล่-ไทย	Quantity-BJ175			
				'19 BKF			
11061	11061-1239	GASKET,CYLINDER BASE	ปะเก็นเสื้อสูบ	1			
13001	13001-0789	PISTON-ENGINE	ลูกสูบ	1			
13002	13002-1003	PIN-PISTON	สลักลูกสูบ	1			
13008	13008-0574	RING-SET-PISTON	แหวนลูกสูบ	1			
92033	92033-0732	RING-SNAP,PISTON PIN	คลิปล็อกสลักลูกสูบ	2			
92043	92043-0929	PIN,10.1X12X14	สลัก 10.1X12X14 มม.	2			
98111	98111-0050	CYLINDER-COMP-ENGINE	เสื้อสูบ	1			

This catalog covers:  
'19 BJ175 BKF

Engine-เครื่องยนต์

GROUP NO.

3

This page covers:  
Air Cleaner-หม้อกรองอากาศ

E1130

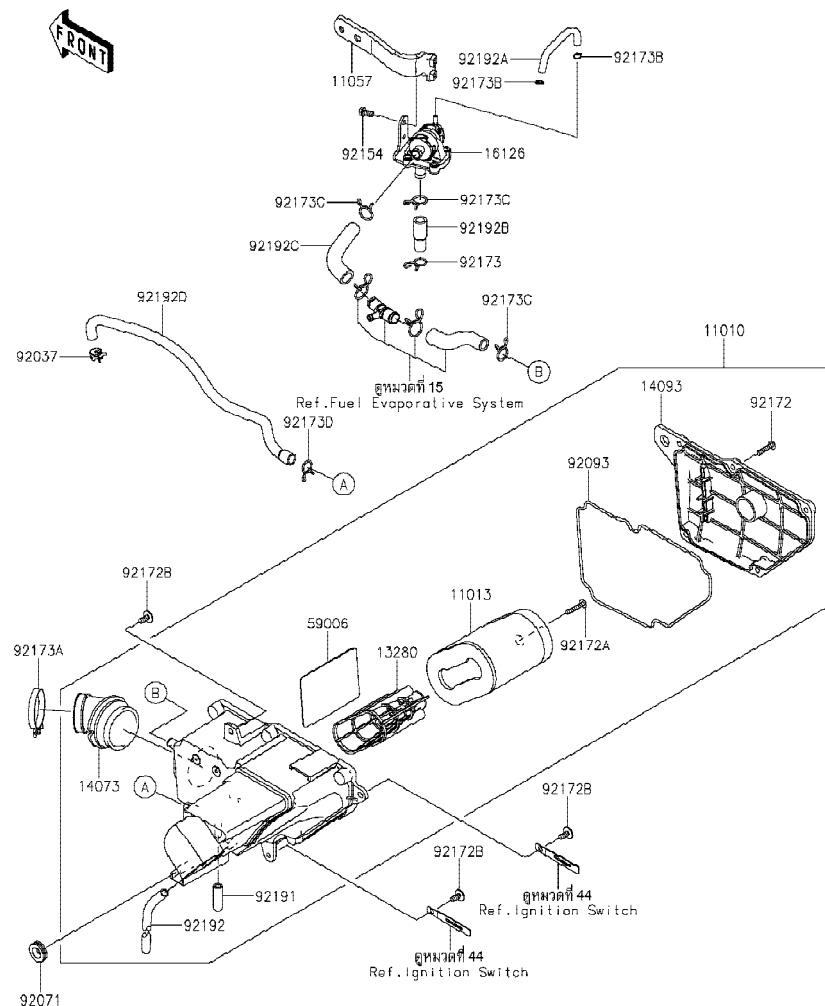

Ref No.	Part No. หมายเลขอะไหล่	Description-English ชื่ออะไหล่-อังกฤษ	Description-Thai ชื่ออะไหล่-ไทย	Quantity-BJ175		
				'19 BKF		
11010	11010-0865	FILTER-ASSY-AIR	หม้อกรองอากาศ(ชุด)	1		
11013	11013-1303	ELEMENT-AIR FILTER	ไส้กรองอากาศ	1		
11057	11057-0895	BRACKET,ASWV	ขายึด	1		
13280	13280-1294	HOLDER,ELEMENT	โครงไส้กรองอากาศ	1		
14073	14073-1854	DUCT,CARBURETOR	ท่อয়คาร์บูเรเตอร์	1		
14093	14093-0622	COVER,AIR FILTER CASE	ฝาครอบหม้อกรองอากาศ	1		
16126	16126-0742	VALVE,AIR SWITCH	วาล์วอากาศ	1		
59006	59006-1061	ARRESTER-FLAME	ตะแกรงไส้กรองอากาศ	1		
92037	92037-2082	CLAMP	คลิปัด	1		
92071	92071-056	GROMMET	ลูกยาง	1		
92093	92093-1589	SEAL,AIR FILTER	ปะเก็นฝาครอบหม้อกรองอากาศ	1		
92154	92154-3753	BOLT,FLANGED,6X12	โบลท์ 6X12 มม.	2		
92172	92172-0730	SCREW,TAPPING,5X25	สกรู 5X25 มม.	5		
92172A	92172-0731	SCREW,TAPPING,5X30	สกรู 5X30 มม.	1		
92172B	92172-1197	SCREW,6X14	สกรู 6X14 มม.	3		
92173	92173-1015	CLAMP,14MM	เหล็กคล้อง 14 มม.	1		
92173A	92173-1155	CLAMP	เข็มขัดรัด	1		
92173B	92173-1190	CLAMP	คลิปัดท่อ	2		
92173C	92173-1563	CLAMP	เข็มขัด	3		
92173D	92173-1953	CLAMP,BREATHING TUBE	คลิปัด	1		
92191	92191-1795	TUBE,8X12X40	ท่อয়	1		
92192	92192-1674	TUBE,8X11X295	ท่อয়	1		
92192A	92192-1782	TUBE,ASWV-FITTING	ท่อয়	1		
92192B	92192-1786	TUBE,ASWV-2ND PIPE	ท่อয়	1		
92192C	92192-1794	TUBE,ASWV-FITTING A/C	ท่อয়	1		
92192D	92192-1926	TUBE,BREATHING	ท่อয়	1		

This catalog covers:  
'19 BJ175 BKF

Engine-เครื่องยนต์

GROUP NO.

4

This page covers:  
Muffler(s)-ท่อไอเสีย

E1140

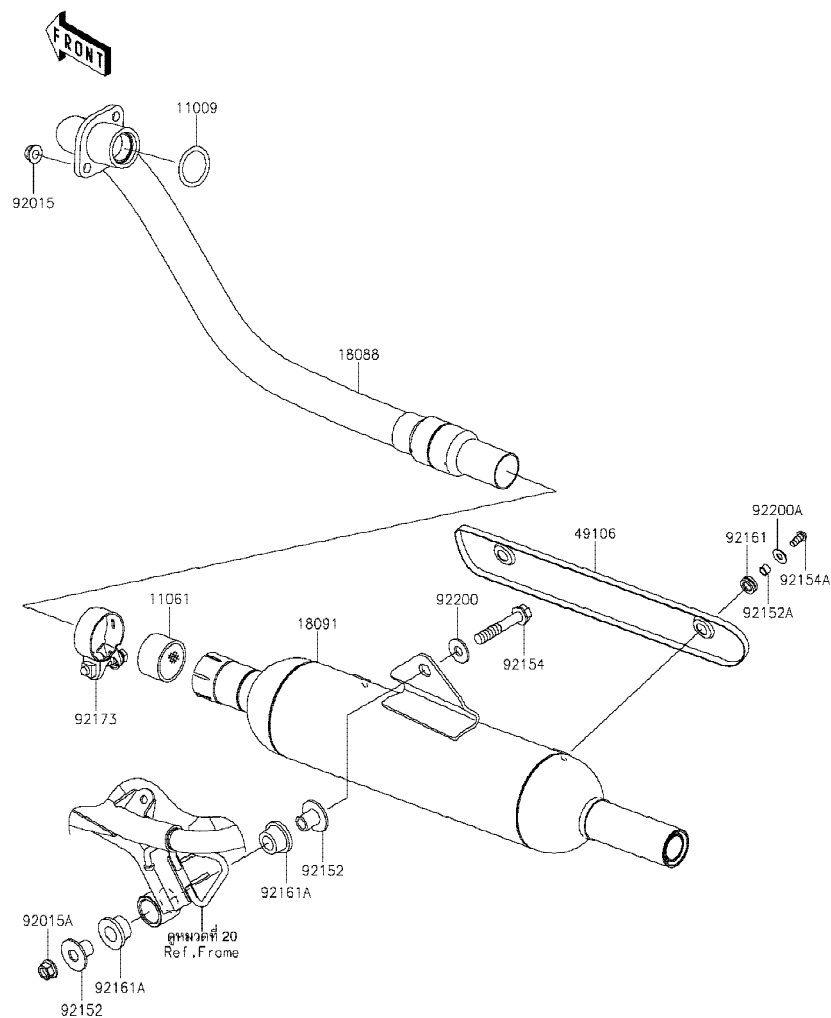

Ref No.	Part No. หมายเลขอะไหล่	Description-English ชื่ออะไหล่-อังกฤษ	Description-Thai ชื่ออะไหล่-ไทย	Quantity-BJ175			
				'19 BKF			
11009	11009-1866	GASKET,EXHAUST PIPE HOLDER	ปะเก็นท่อไอเสีย	1			
11061	11061-0432	GASKET,EXHAUST PIPE CONNECTIN	ปะเก็นข้อต่อท่อไอเสีย	1			
18088	18088-1352	PIPE-EXHAUST	ท่อไอเสีย	1			
18091	18091-1146	BODY-COMP-MUFFLER	ปลายท่อไอเสีย	1			
49106	49106-0839	COVER-MUFFLER	ฝาครอบท่อไอเสีย	1			
92015	92015-1143	NUT,8MM	น็อต 8 มม.	2			
92015A	92015-1387	NUT,FLANGED,10MM	น็อต 10 มม.	1			
92152	92152-1682	COLLAR	ปลอกทรง	2			
92152A	92152-1962	COLLAR,6.5X8.5X6	ปลอก 6.5X8.5X6 มม.	2			
92154	92154-0070	BOLT,FLANGED,10X55	bolt 10X55 มม.	1			
92154A	92154-2817	BOLT,SOCKET,6X14	bolt 6X14 มม.	2			
92161	92161-1475	DAMPER	ยางรอง	2			
92161A	92161-1497	DAMPER	ยางรอง	2			
92173	92173-1881	CLAMP,42MM	เข็มขัดรัด 42 มม.	1			
92200	92200-1377	WASHER,10.5X25X2.0	แหวนรอง 10.5X25X2.0 มม.	1			
92200A	92200-1974	WASHER,6.5X16X1	แหวนรอง 6.5X16X1 มม.	2			

This catalog covers:  
'19 BJ175 BKF

Engine-เครื่องยนต์

GROUP NO.  
5

This page covers:  
Valve(s)-วาล์ว

E1210

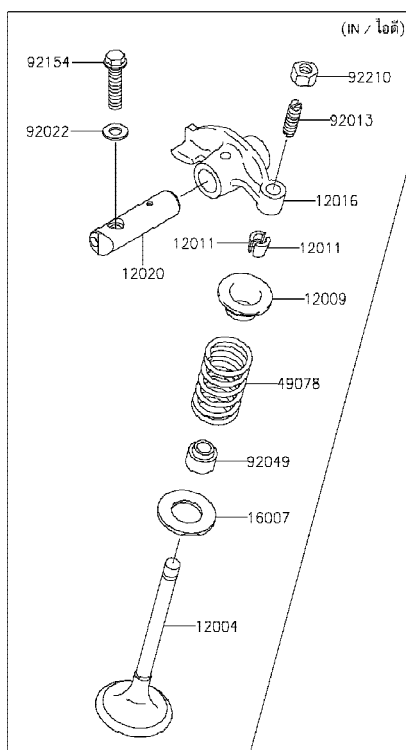
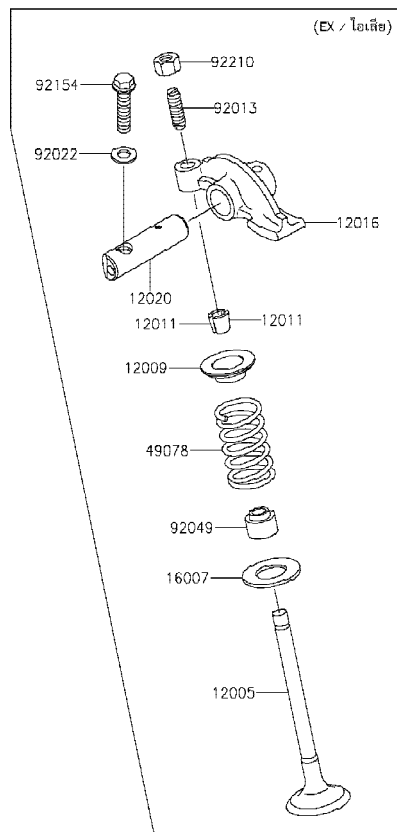

Ref No.	Part No. หมายเลขอะไหล่	Description-English ชื่ออะไหล่-อังกฤษ	Description-Thai ชื่ออะไหล่-ไทย	Quantity-BJ175			
				'19 BKF			
12004	12004-0726	VALVE-INTAKE	วาล์วไอดี	1			
12005	12005-0739	VALVE-EXHAUST	วาล์วไอเสีย	1			
12009	12009-0039	RETAINER-VALVE SPRING	จานรองสปริงวาล์ว	2			
12011	12011-1051	COLLET	ปะกับวาล์ว	4			
12016	12016-1115	ARM-ROCKER	กระเดื่องวาล์ว	2			
12020	12020-0021	SHAFT-ROCKER	แกนกระเดื่องวาล์ว	2			
16007	16007-0710	SEAT-SPRING	แผ่นรองสปริงวาล์ว	2			
49078	49078-1189	SPRING-ENGINE VALVE	สปริงวาล์ว	2			
92013	92013-009	SCREW,6MM	สกรูตั้งวาล์ว 6 มม.	2			
92022	92022-077	WASHER,6.1X12X1	แหวนรอง 6.1X12X1 มม.	2			
92049	92049-1218	SEAL-OIL,VSB58.558	ซีลก้านวาล์ว	2			
92154	92154-2752	BOLT,FLANGED,6X25	โบลท์ 6X25 มม.	2			
92210	92210-1490	NUT,6MM	น็อต 6 มม.	2			

This catalog covers:  
'19 BJ175 BKF

Engine-เครื่องยนต์

GROUP NO.  
6

This page covers:  
Camshaft(s)/Tensioner-เพลาขารวลิ้น/ตัวดันโซ่

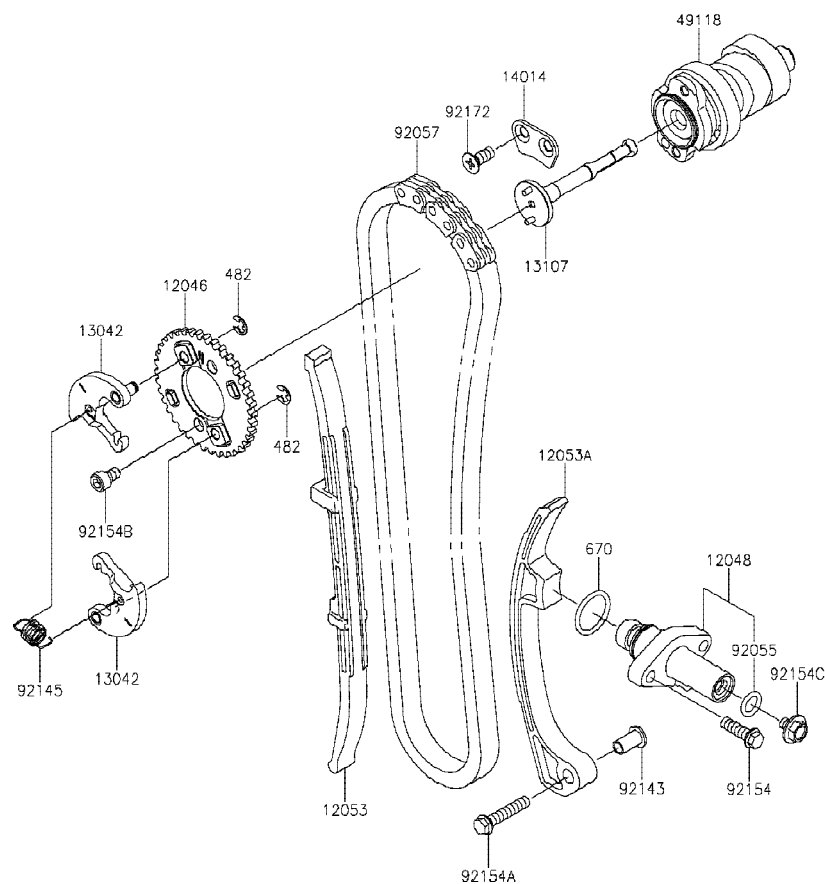

E1230

Ref No.	Part No. หมายเลขอะไหล่	Description-English ชื่ออะไหล่-อังกฤษ	Description-Thai ชื่ออะไหล่-ไทย	Quantity-BJ175			
				'19 BKF			
12046	12046-0595	SPROCKET,38T	เฟืองไทมิ่ง 38 T	1			
12048	12048-0114	TENSIONER-ASSY	ตัวดันโซ่(ชุด)	1			
12053	12053-0242	GUIDE-CHAIN,FR	ยางรองโซ่-ตัวหน้า	1			
12053A	12053-0243	GUIDE-CHAIN,RR	ยางรองโซ่-ตัวหลัง	1			
13042	13042-0777	WEIGHT,DECOMP	ตุ้มน้ำหนัก	2			
13107	13107-0028	SHAFT,DECOMP	เพลาตุ้มน้ำหนัก	1			
14014	14014-0009	PLATE-POSITION	แผ่นล็อกลูกปืน	1			
49118	49118-0909	CAMSHAFT-COMP	เพลาขารวลิ้น	1			
92055	92055-0915	RING-O,2.4X9.8	โอริง 2.4X9.8 มม.	1			
92057	92057-0728	CHAIN,CAM	โซ่ขารวลิ้น	1			
92143	92143-1857	COLLAR	ปลอกสกรู	1			
92145	92145-0132	SPRING	สปริง	1			
92154	92154-2757	BOLT,FLANGED,6X20	โบลท์ 6X20 มม.	2			
92154A	92154-2758	BOLT,FLANGED,6X30	โบลท์ 6X30 มม.	1			
92154B	92154-2759	BOLT,SOCKET,6X10	โบลท์ 6X10 มม.	2			
92154C	92154-3793	BOLT,FLANGED,6X8	โบลท์ 6X8 มม.	1			
92172	92172-1228	SCREW,6X15	สกรู 6X15 มม.	2			
482	482J5000	CIRCLIP-TYPE-E,5MM	คลิปล็อค E-5 มม.	2			
670	670E2021	O RING	โอริง	1			

This catalog covers:  
'19 BJ175 BKF

Engine-เครื่องยนต์

GROUP NO.

7

This page covers:

Crankshaft-เพลาข้อเหวี่ยง

E1321

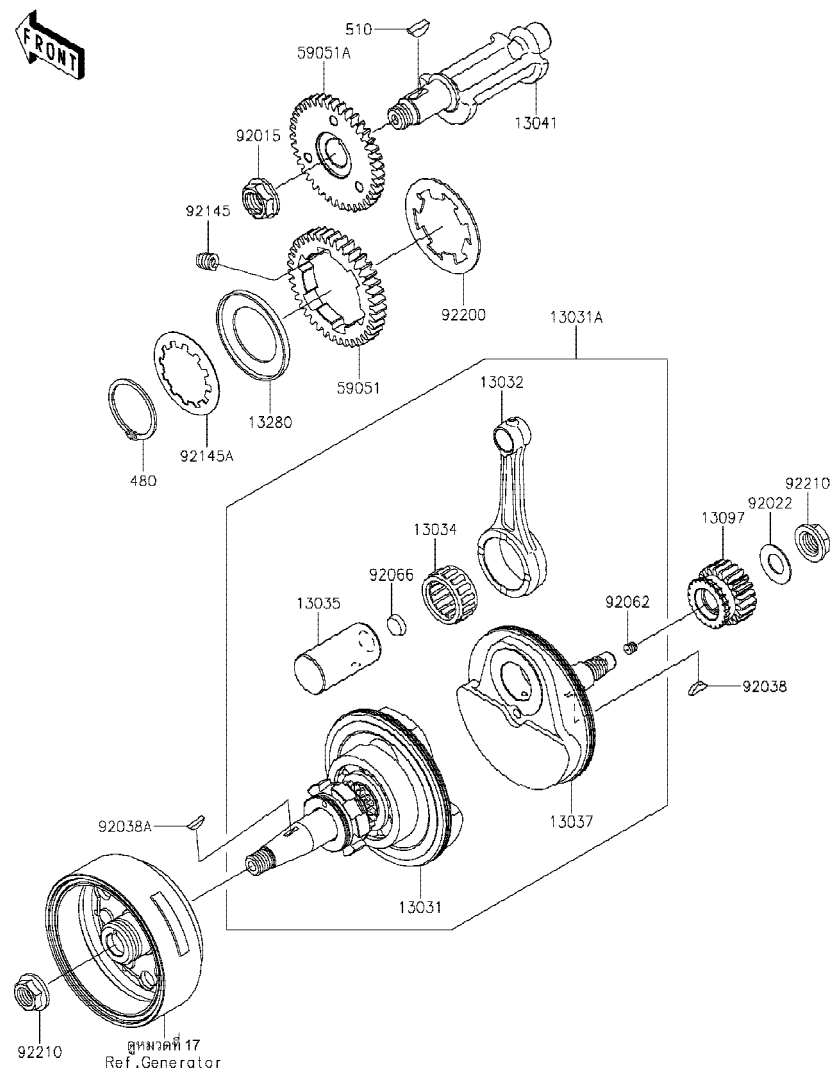

Ref No.	Part No. หมายเลขอะไหล่	Description-English ชื่ออะไหล่-อังกฤษ	Description-Thai ชื่ออะไหล่-ไทย	Quantity-BJ175			
				'19 BKF			
13031	13031-0876	CRANKSHAFT-COMP,LH	เพลาข้อเหวี่ยง-ข้างซ้าย	1			
13031A	13031-0883	CRANKSHAFT-COMP	เพลาข้อเหวี่ยง(ชุด)	1			
13032	13032-0765	ROD-CONNECTING	ก้านสูบ	1			
13034	13034-0025	BEARING-BIG END	ลูกปืนสลักก้านสูบ	1			
13035	13035-0038	PIN-CRANK	สลักก้านสูบ	1			
13037	13037-0911	CRANKSHAFT,RH	เพลาข้อเหวี่ยง-ข้างขวา	1			
13041	13041-0560	BALANCER	เพลาบาลานเซอร์	1			
13097	13097-0564	GEAR-PRIMARY SPUR,21T	เฟืองไพรมาวี่	1			
13280	13280-1121	HOLDER,BALANCER	ฝาปิดเฟืองบาลานเซอร์	1			
59051	59051-0792	GEAR-SPUR,BALANCER	เฟืองเพลาบาลานเซอร์	1			
59051A	59051-0823	GEAR-SPUR,BALANCER	เฟืองเพลาบาลานเซอร์	1			
92015	92015-1465	NUT,16MM	น็อต 16 มม.	1			
92022	92022-1232	WASHER,SPRING,14M/M	แหวนสปริง 14 มม.	1			
92038	92038-001	KEY,WOODRUFF	ลิ้มทูนไฟ	1			
92038A	92038-3703	KEY,WOODRUFF	ลิ้มเพลาข้อเหวี่ยง	1			
92062	92062-1053	NOZZLE	หัวฉีดน้ำมันเครื่อง	1			
92066	92066-1249	PLUG	บูช	1			
92145	92145-1195	SPRING	สปริงเฟืองบาลานเซอร์	6			
92145A	92145-1196	SPRING	แผ่นสปริงฝาปิดเฟืองบาลานเซอร์	1			
92200	92200-1927	WASHER	แหวนรอง	1			
92210	92210-1568	NUT,14MM	น็อต 14 มม.	2			
480	480J4000	CIRCLIP	คลิปล็อก	1			
510	510A5100	KEY-WOODRUFF	ลิ้มเพลาบาลานเซอร์	1			



This catalog covers:  
'19 BJ175 BKF

Engine-เครื่องยนต์

GROUP NO.  
8

This page covers:  
Clutch-คลัทช์

E1350

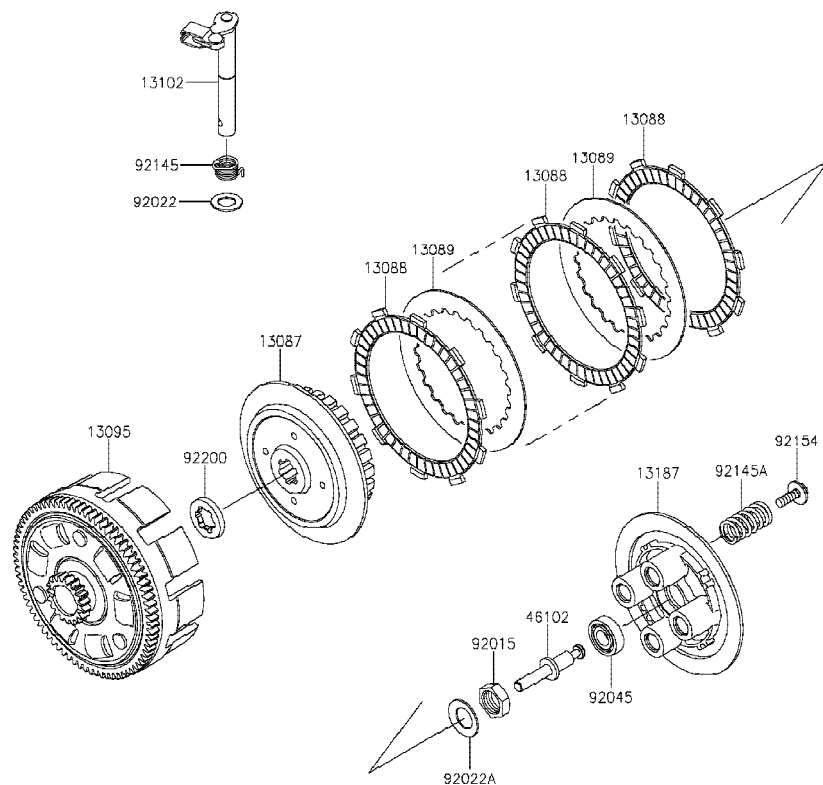

Ref No.	Part No. หมายเลขอะไหล่	Description-English ชื่ออะไหล่-อังกฤษ	Description-Thai ชื่ออะไหล่-ไทย	Quantity-BJ175			
				'19 BKF			
13087	13087-0563	HUB-CLUTCH	ดุมคลัทช์	1			
13088	13088-1068	PLATE-FRICTION	แผ่นคลัทช์	5			
13089	13089-1076	PLATE-CLUTCH	แผ่นคลัทช์เหล็ก	4			
13095	13095-0590	HOUSING-COMP-CLUTCH	เสื้อคลัทช์	1			
13102	13102-0042	RELEASE-COMP-CLUTCH	ขากดคลัทช์	1			
13187	13187-1072	PLATE-CLUTCH OPERATING	จานสปริงคลัทช์	1			
46102	46102-0633	ROD	แกนกดคลัทช์	1			
92015	92015-072	NUT, LOCK, 16MM	น็อต 16 มม.	1			
92022	92022-072	WASHER, 12.5X22X1.2	แหวนรอง 12.5X22X1.2 มม.	1			
92022A	92022-1356	WASHER, 16.3X29X1.75	แหวนรอง 16.3X29X1.75 มม.	1			
92045	92045-0830	BEARING-BALL, 12X28X8	ตลับลูกปืน	1			
92145	92145-1799	SPRING, RELEASE SHAFT	สปริงขากดคลัทช์	1			
92145A	92145-1831	SPRING, CLUTCH	สปริงคลัทช์	4			
92154	92154-2118	BOLT, WP, 6X20	โบลท์ 6X20 มม.	4			
92200	92200-1910	WASHER, 20X30X4.5	แหวนรอง 20X30X4.5 มม.	1			

This catalog covers:  
'19 BJ175 BKF

Engine-เครื่องยนต์

GROUP NO.

9

This page covers:

Transmission-เฟืองเกียร์ถ่ายทอดกำลัง

E1361

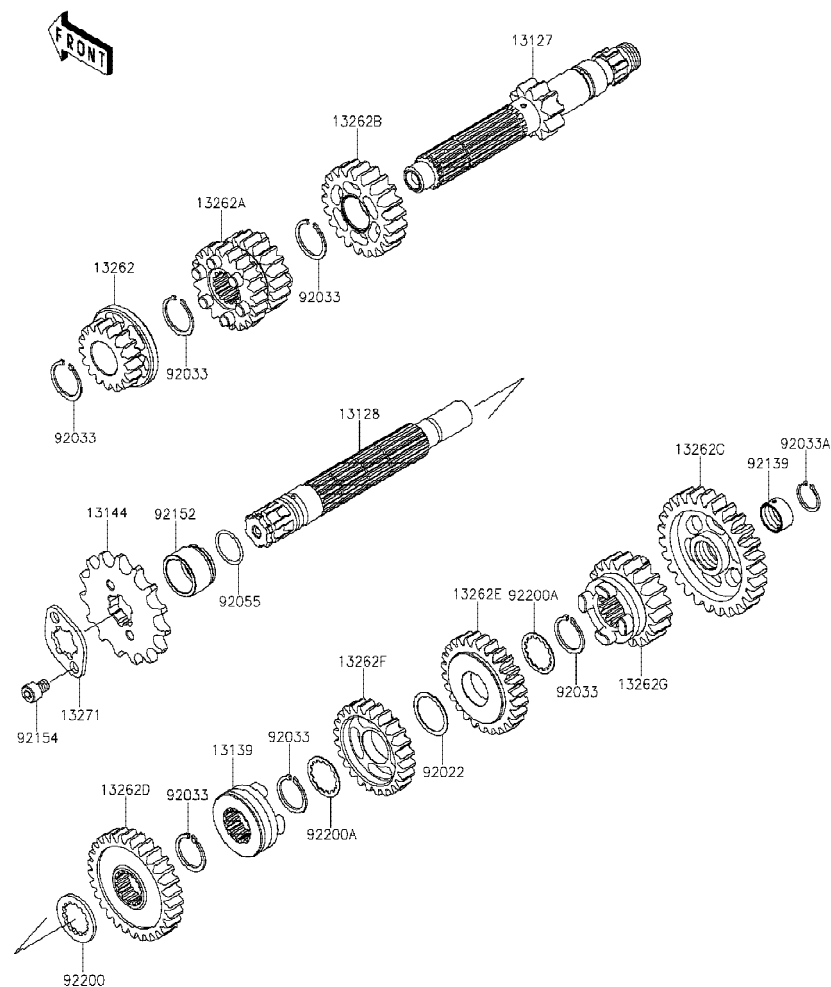

Ref No.	Part No. หมายเลขอะไหล่	Description-English ชื่ออะไหล่-อังกฤษ	Description-Thai ชื่ออะไหล่-ไทย	Quantity-BJ175			
				'19	BKF		
13127	13127-0685	SHAFT-TRANSMISSION INPUT,10T	เพลาารวเกียร์ขับ 10 T	1			
13128	13128-0705	SHAFT-TRANSMISSION OUTPUT	เพลาารวเกียร์กำลัง	1			
13139	13139-0027	SHIFTER	ตัวต่อเฟืองเกียร์	1			
13144	13144-0578	SPROCKET-OUTPUT	สเตอร์หน้า	1			
13262	13262-1277	GEAR,INPUT 2ND,17T	เฟืองขับเกียร์สอง 17 T	1			
13262A	13262-1278	GEAR,INPUT 3RD&4TH,20T&22T	เฟืองขับเกียร์สามและสี่ 20T&22T	1			
13262B	13262-1279	GEAR,INPUT 5TH,21T	เฟืองขับเกียร์ห้า 21 T	1			
13262C	13262-1280	GEAR,OUTPUT LOW,27T	เฟืองกำลังเกียร์หนึ่ง 27 T	1			
13262D	13262-1281	GEAR,OUTPUT 2ND,29T	เฟืองกำลังเกียร์สอง 29 T	1			
13262E	13262-1282	GEAR,OUTPUT 3RD,26T	เฟืองกำลังเกียร์สาม 26 T	1			
13262F	13262-1283	GEAR,OUTPUT 4TH,24T	เฟืองกำลังเกียร์สี่ 24 T	1			
13262G	13262-1284	GEAR,OUTPUT 5TH,20T	เฟืองกำลังเกียร์ห้า 20 T	1			
13271	13271-1052	PLATE,SPROCKET	แผ่นล้อสเตอร์หน้า	1			
92022	92022-252	WASHER,20.5X25.5X0.5	แหวนรอง 20.5X25.5X0.5 มม.	1			
92033	92033-0793	RING-SNAP	แหวนคลิก	6			
92033A	92033-1260	RING-SNAP	คลิก	1			
92055	92055-022	RING-O,17.5X1.5	โอริง 17.5X1.5 มม.	1			
92139	92139-0897	BUSHING	บุช	1			
92152	92152-2351	COLLAR,SPROCKET	บุชสเตอร์หน้า	1			
92154	92154-2760	BOLT,SOCKET,6X8	bolt 6X8 มม.	2			
92200	92200-1923	WASHER,20.3X28X2	แหวนรอง 20.3X28X2 มม.	1			
92200A	92200-1924	WASHER,20.3X24X0.5	แหวนรอง 20.3X24X0.5 มม.	2			

This catalog covers:  
'19 BJ175 BKF

Engine-เครื่องยนต์

GROUP NO.

10

This page covers:

Gear Change Drum/Shift Fork(s)-กระปุกเกียร์/ก้ามปูเกียร์

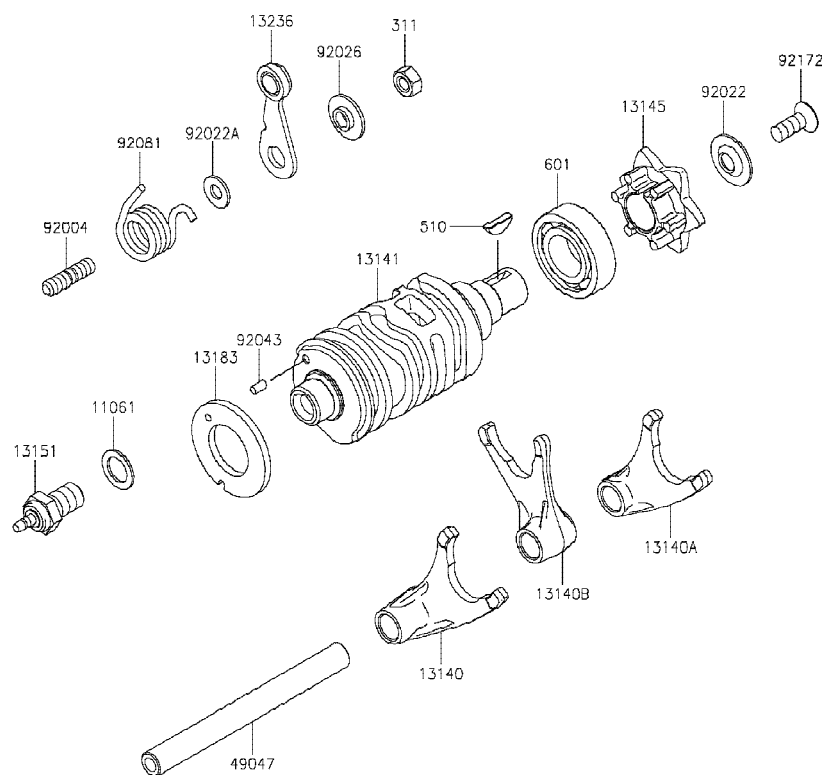

E1362

Ref No.	Part No.	Description-English ชื่ออะไหล่-อังกฤษ	Description-Thai ชื่ออะไหล่-ไทย	Quantity-BJ175			
				'19	BKF		
11061	11061-0373	GASKET,10.5X16X1	ปะเก็น	1			
13140	13140-0661	FORK-SHIFT,OUTPUT 4TH	ก้ามปูกำลังเกียร์ 4TH	1			
13140A	13140-1320	FORK-SHIFT,OUTPUT LOW/3RD	ก้ามปูเกียร์	1			
13140B	13140-1321	FORK-SHIFT,INPUT 2ND/4TH	ก้ามปูเกียร์	1			
13141	13141-0596	DRUM-CHANGE	กระปุกเกียร์	1			
13145	13145-1084	CAM-CHANGE DRUM	ลูกเบี้ยวเปลี่ยนเกียร์	1			
13151	13151-1080	SWITCH-COMP,NEUTRAL	สวิตช์ไฟตำแหน่งเกียร์	1			
13183	13183-1066	PLATE,CHANGE	แผ่นสวิตช์ไฟเกียร์ว่าง	1			
13236	13236-0739	LEVER-COMP,DRUM POSITION	ชาล็คคเกียร์	1			
49047	49047-0633	ROD-SHIFT	แกนก้ามปูเกียร์	1			
92004	92004-0783	STUD,6X12	โบลท์สตั๊ด 6X12 มม.	1			
92022	92022-1792	WASHER	แหวนรอง	1			
92022A	92022-1827	WASHER,6X12.8X1.2	แหวนรอง 6X12.8X1.2 มม.	1			
92026	92026-1217	SPACER	บุชชาล็คคเกียร์	1			
92043	92043-0919	PIN-DOWEL,3X6	สลัก 3X6 มม.	1			
92081	92081-1993	SPRING,POSITION LEVER	สปริงชาล็คคเกียร์	1			
92172	92172-1198	SCREW,6X16	สกรู 6X16 มม.	1			
311	311BA0600	NUT-HEX,6MM	น็อตตัวเมีย 6 มม.	1			
510	510A3200	KEY-WOODRUFF	ลิ้ม	1			
601	601B6003	BEARING-BALL	ตลับลูกปืน	1			

This catalog covers:  
'19 BJ175 BKF

Engine-เครื่องยนต์

GROUP NO.  
11

This page covers:  
Gear Change Mechanism-คันเกียร์



E1370

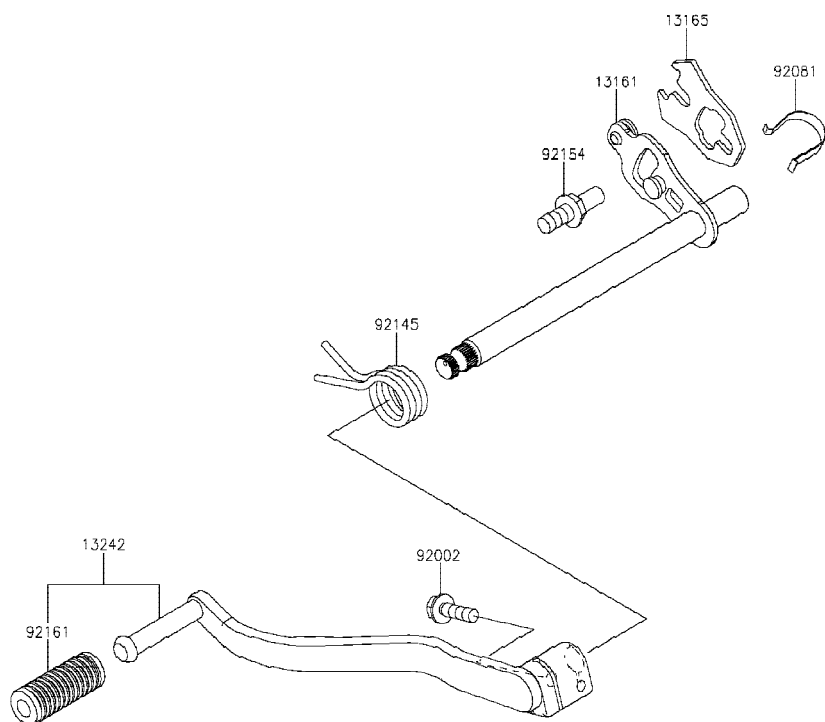

Ref No.	Part No. หมายเลขอะไหล่	Description-English ชื่ออะไหล่-อังกฤษ	Description-Thai ชื่ออะไหล่-ไทย	Quantity-BJ175			
				'19 BKF			
13161	13161-0596	LEVER-COMP-CHANGE SHAFT	แกนเกียร์	1			
13165	13165-1154	PAWL,CHANGE SHAFT	แผ่นเลื่อนเกียร์	1			
13242	13242-0157	LEVER-ASSY-CHANGE,PEDAL	คันเกียร์(ชุด)	1			
92002	92002-1237	BOLT,6X20	โบลท์ 6X20 มม.	1			
92081	92081-1829	SPRING,CHANGE LEVER	สปริงแผ่นเลื่อนเกียร์	1			
92145	92145-1780	SPRING,CHANGE PEDAL RETURN	สปริง	1			
92154	92154-1076	BOLT,RETURN SPRING	โบลท์เกี่ยวจานสปริง	1			
92161	92161-1975	DAMPER,CHANGE PEDAL	ยางคันเกียร์	1			

This catalog covers:  
'19 BJ175 BKF

Engine-เครื่องยนต์

GROUP NO.

12

This page covers:

Crankcase-แคร้งเครื่องยนต์

E1411

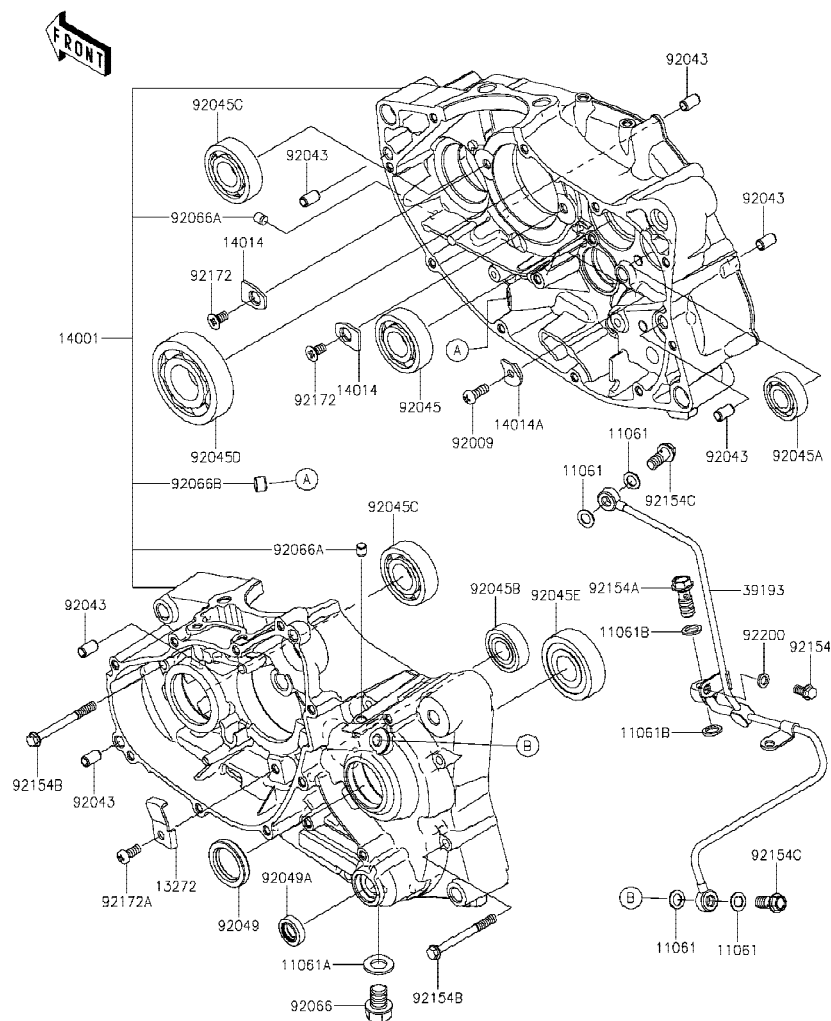

Ref No.	Part No. หมายเลขอะไหล่	Description-English ชื่ออะไหล่-อังกฤษ	Description-Thai ชื่ออะไหล่-ไทย	Quantity-BJ175			
				'19 BKF			
11061	11061-1243	GASKET,8.2X13.8X1	ปะเก็น	4			
11061A	11061-1244	GASKET,12X22X2	ปะเก็น	1			
11061B	11061-1254	GASKET,10X14.5X1.5	ปะเก็น	2			
13272	13272-1342	PLATE	รางปะกับโซ่วาล์ว	1			
14001	14001-0683	SET-CRANKCASE	แคร้งเครื่องยนต์(ชุด)	1			
14014	14014-0048	PLATE-POSITION	แผ่นล๊อค	2			
14014A	14014-1113	PLATE-POSITION,DRUM	แผ่นล๊อคกระปุกเกียร์	1			
39193	39193-0584	PIPE-OIL	ท่อน้ำมัน	1			
92009	92009-1266	SCREW-PAN-CROS,6X16	สกรู 6X16 มม.	1			
92043	92043-1263	PIN,6.2X8X14	สลัก 6.2X8X14 มม.	6			
92045	92045-0832	BEARING-BALL,20X47X14	ดัดับลูกปืน	1			
92045A	92045-0833	BEARING-BALL,15X35X11	ดัดับลูกปืน	1			
92045B	92045-0834	BEARING-BALL,15X35X11	ดัดับลูกปืน	1			
92045C	92045-0836	BEARING-BALL,20X47X14	ดัดับลูกปืน	2			
92045D	92045-0837	BEARING-BALL,28X68X18	ดัดับลูกปืน	1			
92045E	92045-0843	BEARING-BALL,20X52X15	ดัดับลูกปืน	1			
92049	92049-0757	SEAL-OIL	ซีลสเตอร์หน้า	1			
92049A	92049-1559	SEAL-OIL	ซีลแกนเกียร์	1			
92066	92066-0768	PLUG,OIL DRAIN,12X15	ฝาปิด	1			
92066A	92066-1012	PLUG,OIL LINE,7.2X8	จุกยาง	2			
92066B	92066-1355	PLUG,10.5MM	จุกยาง	1			
92154	92154-2753	BOLT,FLANGED,6X12	โบลท์ 6X12 มม.	1			
92154A	92154-2761	BOLT,BANJO,10X23	โบลท์ 10X23 มม.	1			
92154B	92154-2762	BOLT,FLANGED,6X60	โบลท์ 6X60 มม.	11			
92154C	92154-3754	BOLT,FLANGED,8X20	โบลท์ 8X20 มม.	2			
92172	92172-1200	SCREW,6X12	สกรู 6X12 มม.	2			
92172A	92172-1201	SCREW,6X14	สกรู 6X14 มม.	1			
92200	92200-1982	WASHER,6.3X10.2X1.6	แหวนรอง 6.3X10.2X1.6 มม.	1			

This catalog covers:  
'19 BJ175 BKF

Engine-เครื่องยนต์

GROUP NO.

13

This page covers:

Engine Cover(s)-ฝาครอบเครื่องยนต์

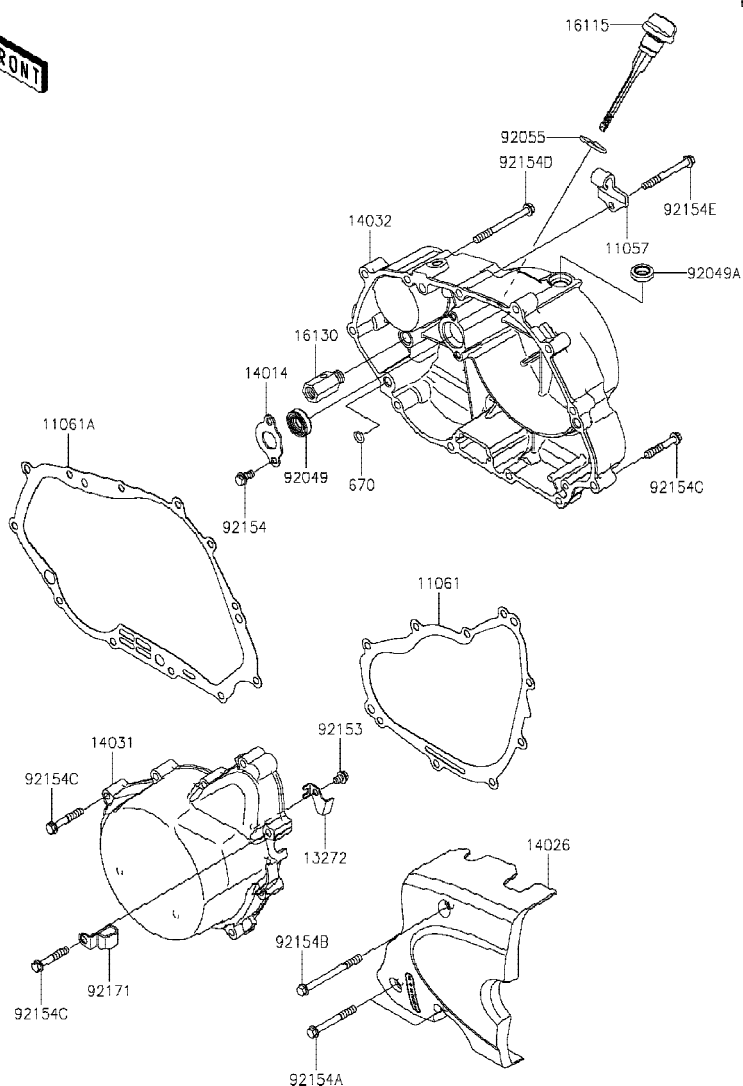

E1431

Ref No.	Part No. หมายเลขอะไหล่	Description-English ชื่ออะไหล่-อังกฤษ	Description-Thai ชื่ออะไหล่-ไทย	Quantity-BJ175			
				'19 BKF			
11057	11057-0048	BRACKET,CABLE	ขวยึดสายคลัช	1			
11061	11061-1323	GASKET,GENERATOR COVER	ปะเก็นฝาครอบจานไฟ	1			
11061A	11061-1324	GASKET,CLUTH COVER	ปะเก็นฝาครอบคลัช	1			
13272	13272-2442	PLATE	แผ่นรอง	1			
14014	14014-1129	PLATE-POSITION	แผ่นล๊อคซีลปั้มน้ำมันเครื่อง	1			
14026	14026-0136	COVER-CHAIN	ฝาครอบสเตอร์	1			
14031	14031-0616	COVER-GENERATOR	ฝาครอบจานไฟ	1			
14032	14032-0637	COVER-CLUTCH	ฝาครอบคลัช	1			
16115	16115-0037	CAP-OIL FILLER	ฝาปิดน้ำมัน	1			
16130	16130-1063	VALVE-ASSY-RELIEF	วาล์วควบคุมแรงดันน้ำมันเครื่อง	1			
92049	92049-1191	SEAL-OIL	ซีลปั้มน้ำมันเครื่อง	1			
92049A	92049-1560	SEAL-OIL	ซีลขาคคลัช	1			
92055	92055-0024	RING-O	โอริง	1			
92153	92153-0528	BOLT,6X8	โบลท์ 6X8 มม.	1			
92154	92154-2753	BOLT,FLANGED,6X12	โบลท์ 6X12 มม.	2			
92154A	92154-2763	BOLT,FLANGED,6X50	โบลท์ 6X50 มม.	2			
92154B	92154-2764	BOLT,FLANGED,6X70	โบลท์ 6X70 มม.	1			
92154C	92154-2765	BOLT,FLANGED,6X35	โบลท์ 6X35 มม.	19			
92154D	92154-2766	BOLT,FLANGED,6X65	โบลท์ 6X65 มม.	1			
92154E	92154-2767	BOLT,FLANGED,6X55	โบลท์ 6X55 มม.	1			
92171	92171-0016	CLAMP	เข็มขัดรัดท่อ	1			
670	670B1508	O RING,8MM	โอริง 8 มม.	1			

This catalog covers:  
'19 BJ175 BKF

Engine-เครื่องยนต์

GROUP NO.

14

This page covers:  
Carburetor-คาร์บูเรเตอร์

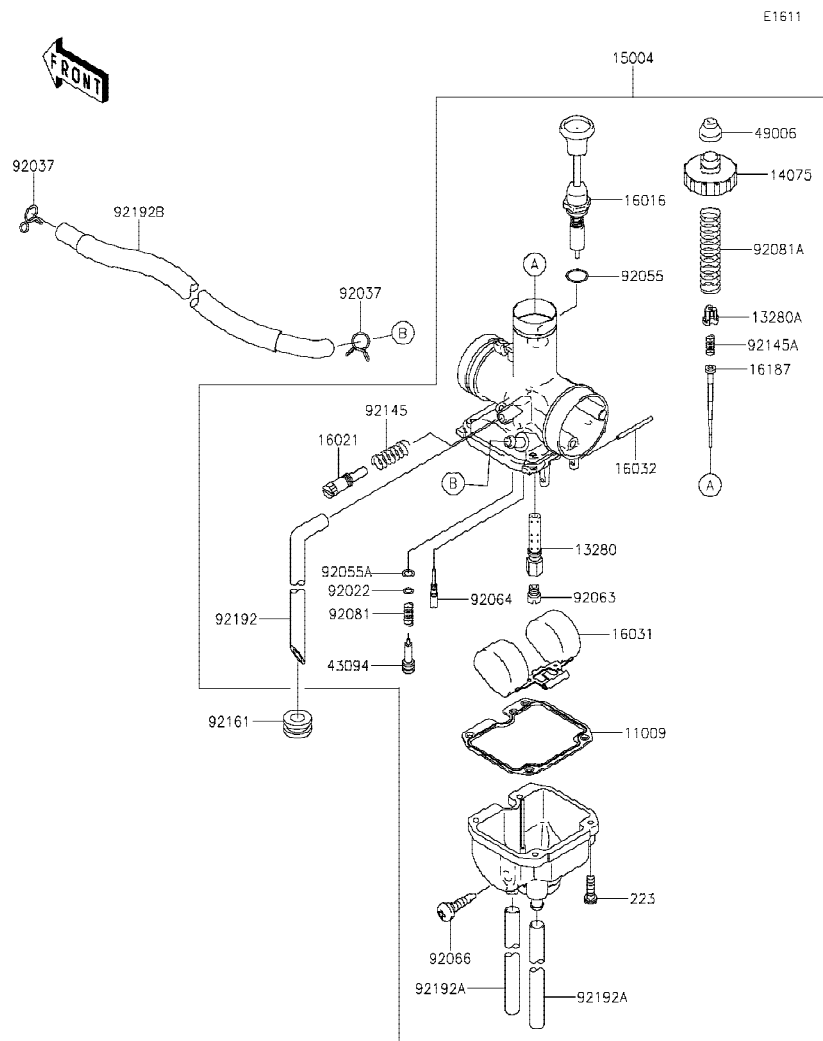

Ref No.	Part No. หมายเลขอะไหล่	Description-English ชื่ออะไหล่-อังกฤษ	Description-Thai ชื่ออะไหล่-ไทย	Quantity-BJ175			
				'19 BKF			
11009	11009-1676	GASKET,FLOAT CHAMBER	ปะเก็นถ้วยลูกลอย	1			
13280	13280-0065	HOLDER,JET	เสี้ยนมหนู	1			
13280A	13280-0901	HOLDER	ฝาครอบ	1			
14075	14075-0003	CAP-ASSY	ฝาลูกเร่ง	1			
15004	15004-1054	CARBURETOR-ASSY	คาร์บูเรเตอร์(ชุด)	1			
16016	16016-0011	PLUNGER	ชุดลูกใช้ค	1			
16021	16021-1126	SCREW-THROTTLE STOP	สกรูตั้งรอบเดินเบา	1			
16031	16031-1055	FLOAT	ลูกลอย	1			
16032	16032-003	PIN,FLOAT	สลักลูกลอย	1			
16187	16187-0582	NEEDLE-JET	เข็มเร่ง	1			
43094	43094-0001	ADJUSTER	สกรูปรับอากาศ	1			
49006	49006-1203	BOOT,STARTER PLUNGER	ยางปิดลูกใช้ค	1			
92022	92022-1187	WASHER,ADJUST SCREW	แหวนสกรูอากาศ	1			
92037	92037-1712	CLAMP	เข็มขัดรัดท่อ	2			
92055	92055-1252	RING-O,STARTER PLUNGER	โอริงชุดลูกใช้ค	1			
92055A	92055-1658	RING-O,AIR SCREW	โอริงสกรูปรับอากาศ	1			
92063	92063-1031	JET-MAIN,#A95R	มมหนูน้ำมัน #A95R	1			
92064	92064-0025	JET-PILOT	มมหนูอากาศ	1			
92066	92066-0050	PLUG,DRAIN	โบลต์ถ่าย	1			
92081	92081-1690	SPRING,PILOT AIR SCREW	สปริงสกรูปรับเดินเบา	1			
92081A	92081-1691	SPRING,THROTTLE VALVE	สปริงลูกเร่ง	1			
92145	92145-1559	SPRING	สปริง	1			
92145A	92145-1786	SPRING	สปริง	1			
92161	92161-0031	DAMPER	ยางรอง	1			
92192	92192-1065	TUBE	ท่อ	1			
92192A	92192-1066	TUBE	ท่อ	2			
92192B	92192-2268	TUBE,TAP ASSY-CARBURETOR	ท่อ	1			
223	223AA0414	SCREW-PAN-WS-CROS,4X14	สกรู 4X14 มม.	4			

*This catalog covers:*  
'19 BJ175 BKF

Engine-เครื่องยนต์

GROUP NO.

15

*This page covers:*

Fuel Evaporative System-ระบบควบคุมไอน้ำมันเชื้อเพลิง

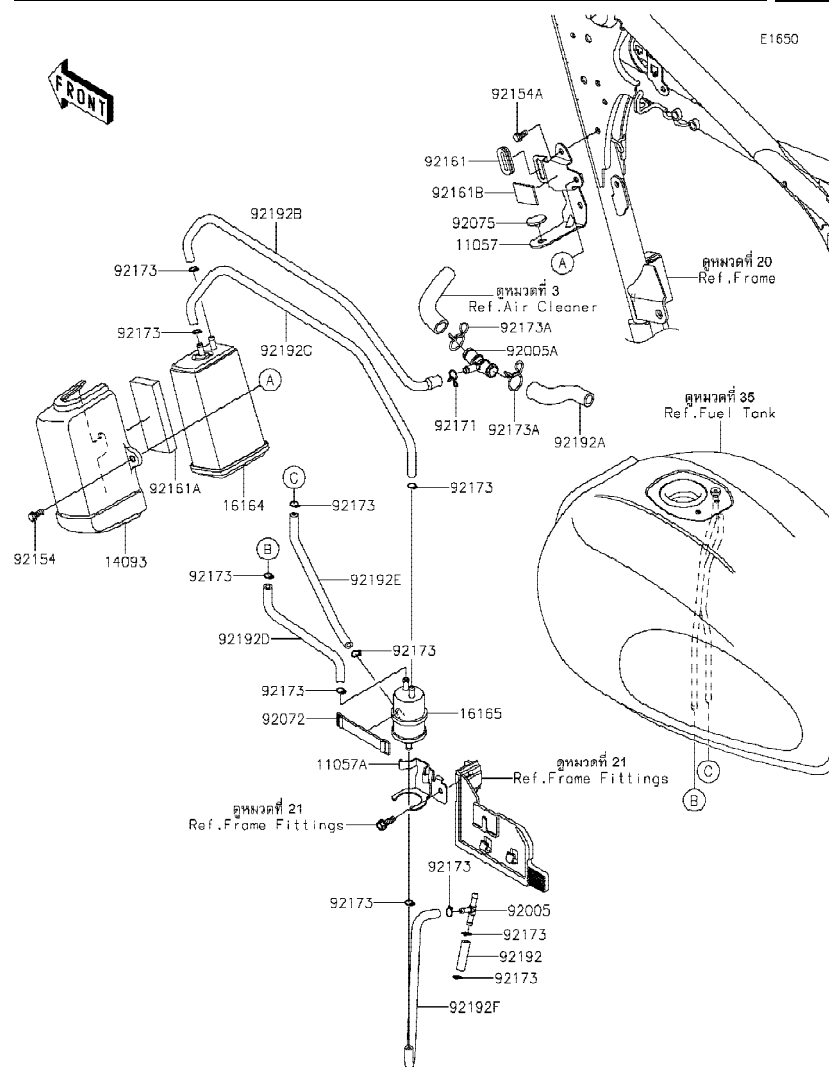

Ref No.	Part No. หมายเลขอะไหล่	Description-English ชื่ออะไหล่-อังกฤษ	Description-Thai ชื่ออะไหล่-ไทย	Quantity-BJ175			
				'19			
				BKF			
11057	11057-0888	BRACKET,CANISTER	ขายึดคานิสเตอร์	1			
11057A	11057-0889	BRACKET,SEPARATOR	ขายึด	1			
14093	14093-0627	COVER,CANISTER	ฝาครอบคานิสเตอร์	1			
16164	16164-0012	CANISTER	คานิสเตอร์	1			
16165	16165-1001	SEPARATOR	ตัวกรองน้ำมัน	1			
92005	92005-0112	FITTING	ข้อต่อท่อ	1			
92005A	92005-1373	FITTING	ข้อต่อท่อ	1			
92072	92072-1419	BAND,L=50	สายรัด L=50 มม.	1			
92075	92075-261	DAMPER,RUBBER	ยางรอง	1			
92154	92154-2751	BOLT,FLANGED,6X14	โบลท์ 6X14 มม.	1			
92154A	92154-2753	BOLT,FLANGED,6X12	โบลท์ 6X12 มม.	2			
92161	92161-1978	DAMPER	ลูกยาง	1			
92161A	92161-1979	DAMPER,40X90X12	แผ่นรอง	1			
92161B	92161-1997	DAMPER,25X35X2	แผ่นรอง	1			
92171	92171-1521	CLAMP	เข็มขัดรัดท่อ	1			
92173	92173-1190	CLAMP	คลิปรัดท่อ	11			
92173A	92173-1895	CLAMP,18.5MM	เข็มขัด 18.5 มม.	2			
92192	92192-1787	TUBE,FITTING-PIPE INTAKE	ท่อยาง	1			
92192A	92192-1788	TUBE,A/C-FITTING A/C	ท่อยาง	1			
92192B	92192-1789	TUBE,CANISTER-FITTING A/C	ท่อยาง	1			
92192C	92192-1790	TUBE,SEPARATOR-CANISTER	ท่อยาง	1			
92192D	92192-1791	TUBE,SEPARATOR-TANK(BLUE)	ท่อยาง	1			
92192E	92192-1792	TUBE,SEPARATOR-TANK(RED)	ท่อยาง	1			
92192F	92192-1793	TUBE,SEPARATOR-FITTING	ท่อยาง	1			



This catalog covers:  
'19 BJ175 BKF

Engine-เครื่องยนต์

GROUP NO.

16

This page covers:  
Oil Pump-ปั๊มน้ำมันเครื่อง

E1710

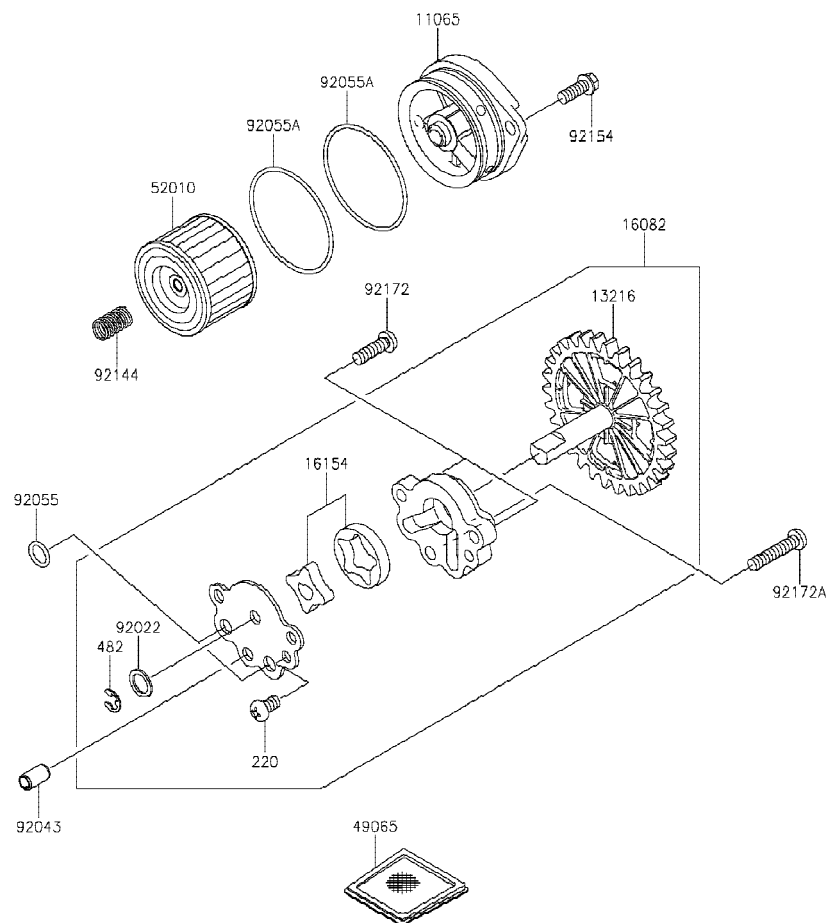

Ref No.	Part No. หมายเลขอะไหล่	Description-English ชื่ออะไหล่-อังกฤษ	Description-Thai ชื่ออะไหล่-ไทย	Quantity-BJ175			
				'19 BKF			
11065	11065-0995	CAP	ฝาปิดไส้กรองน้ำมันเครื่อง	1			
13216	13216-1167	GEAR-COMP,OIL PUMP	เฟืองขับปั๊มน้ำมันเครื่อง	1			
16082	16082-1153	PUMP-ASSY-OIL	ปั๊มน้ำมันเครื่อง(ชุด)	1			
16154	16154-1077	ROTOR-PUMP	ลูกเบี้ยวปั๊มน้ำมัน	1			
49065	49065-0713	FILTER-OIL	ตะแกรงไส้กรอง	1			
52010	52010-1053	ELEMENT-OIL FILTER	ไส้กรองน้ำมันเครื่อง	1			
92022	92022-1181	WASHER,10.2X14.5X1.0	แหวนรอง 10.2X14.5X1.0 มม.	1			
92043	92043-1263	PIN,6.2X8X14	สลัก 6.2X8X14 มม.	1			
92055	92055-0887	RING-O,9.8X1.9	โอริง 9.8X1.9 มม.	2			
92055A	92055-1716	RING-O,53X1.9	โอริง 53X1.9 มม.	2			
92144	92144-1761	SPRING	สปริงไส้กรองน้ำมันเครื่อง	1			
92154	92154-2754	BOLT,FLANGED,6X16	โบลท์ 6X16 มม.	2			
92172	92172-1202	SCREW,6X20	สกรู 6X20 มม.	2			
92172A	92172-1203	SCREW,6X30	สกรู 6X30 มม.	1			
220	220AA0610	SCREW-PAN-CROS,6X10	สกรู 6X10 มม.	1			
482	482J6000	CIRCLIP-TYPE-E,6MM	คลิปล็อค E-6 มม.	1			

This catalog covers:  
'19 BJ175 BKF

Engine-เครื่องยนต์

GROUP NO.  
17

This page covers:  
Generator-แม่เหล็ก

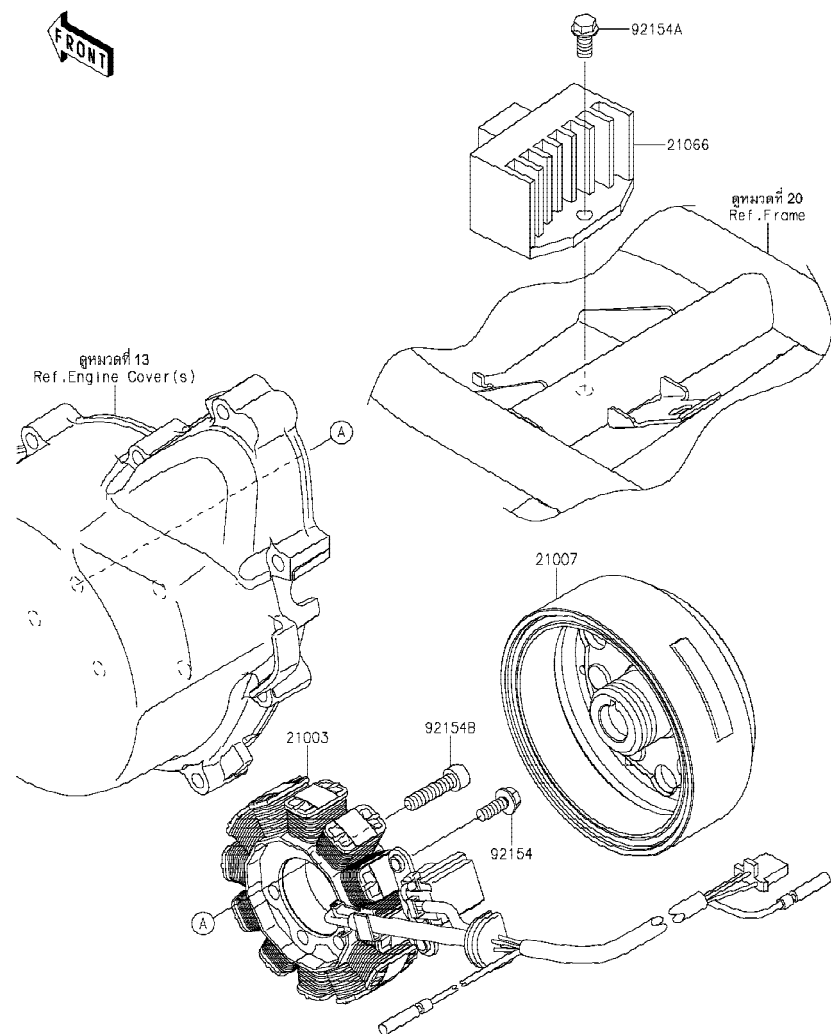

Ref No.	Part No. หมายเลขอะไหล่	Description-English ชื่ออะไหล่-อังกฤษ	Description-Thai ชื่ออะไหล่-ไทย	Quantity-BJ175			
				'19 BKF			
21003	21003-0186	STATOR	ขดลวดแม่เหล็ก	1			
21007	21007-0652	ROTOR	แม่เหล็กจานไฟ	1			
21066	21066-0762	REGULATOR-VOLTAGE	เร็กกูเลเตอร์	1			
92154	92154-0458	BOLT,FLANGED,5X14	โบลท์ 5X14 มม.	2			
92154A	92154-2753	BOLT,FLANGED,6X12	โบลท์ 6X12 มม.	1			
92154B	92154-2769	BOLT,SOCKET,6X25	โบลท์ 6X25 มม.	3			

This catalog covers:  
'19 BJ175 BKF

Engine-เครื่องยนต์

GROUP NO.  
18

This page covers:  
Ignition System-คอยล์หัวเทียน

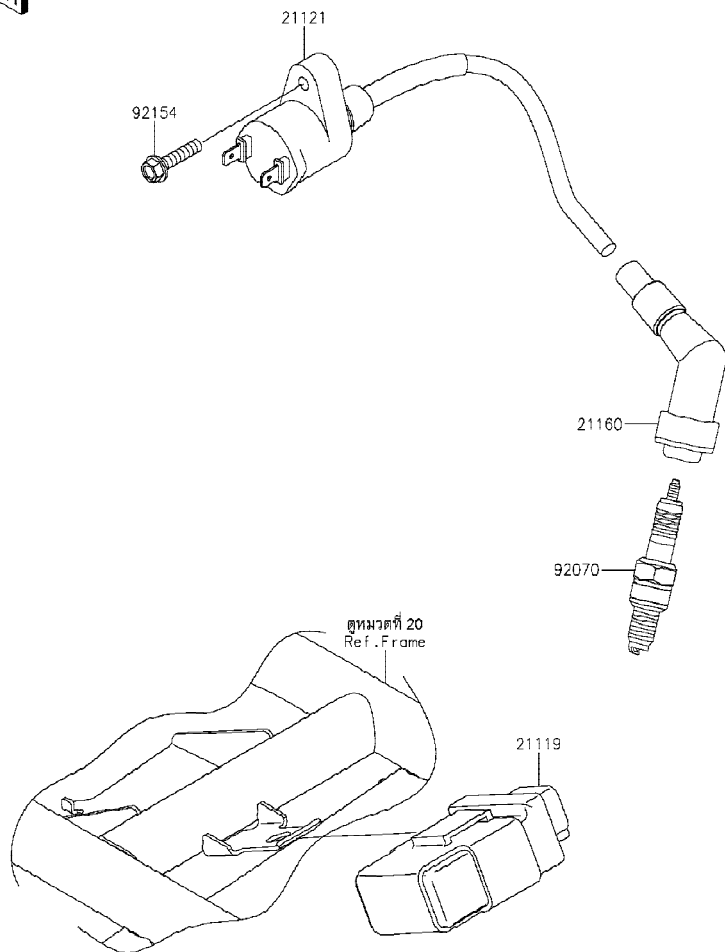

E1830

Ref No.	Part No. หมายเลขอะไหล่	Description-English ชื่ออะไหล่-อังกฤษ	Description-Thai ชื่ออะไหล่-ไทย	Quantity-BJ175			
				'19 BKF			
21119	21119-0595	IGNITER	กล่องซีดีไอ	1			
21121	21121-0734	COIL-IGNITION	คอยล์หัวเทียน	1			
21160	21160-0022	CAP-ASSY-PLUG	ปลั๊กหัวเทียน	1			
92070	92070-0714	PLUG-SPARK,CR8E	หัวเทียน CR8E	1			
92154	92154-3768	BOLT,FLANGED,5X22	โบลท์ 5X22 มม.	1			

This catalog covers:  
'19 BJ175 BKF

Engine-เครื่องยนต์

GROUP NO.

19

This page covers:

Starter Motor-มอเตอร์สตาร์ท

E1840

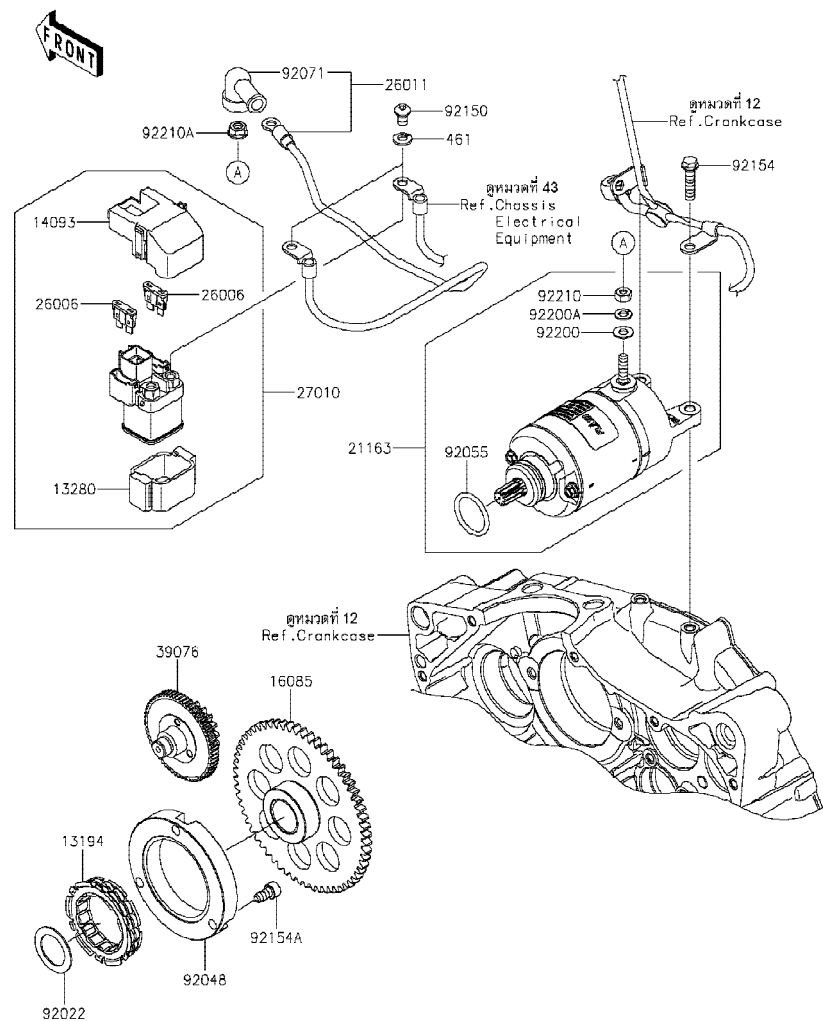

Ref No.	Part No. หมายเลขอะไหล่	Description-English ชื่ออะไหล่-อังกฤษ	Description-Thai ชื่ออะไหล่-ไทย	Quantity-BJ175			
				'19 BKF			
13194	13194-0020	CLUTCH-ONEWAY	ลูกปืนคลัชสตาร์ท	1			
13280	13280-0710	HOLDER	ตัวยึด	1			
14093	14093-0199	COVER	ฝาครอบสวิทช์สตาร์ท	1			
16085	16085-0667	GEAR	เฟืองสตาร์ท	1			
21163	21163-0780	STARTER-ELECTRIC	มอเตอร์สตาร์ท(ชุด)	1			
26006	26006-1061	FUSE, BLADE, 15A, BLUE	ฟิวส์ 15 แอมป์	2			
26011	26011-0984	WIRE-LEAD	สายไฟ	1			
27010	27010-0869	SWITCH, MAGNETIC	สวิทช์มอเตอร์สตาร์ท	1			
39076	39076-0036	LIMITER, STARTER IDLE	ตัวตัดมอเตอร์สตาร์ท	1			
92022	92022-1573	WASHER, 22.3X33X1.0	แหวนรอง 22.3X33X1.0 มม.	1			
92048	92048-0555	RACE, CLUTCH ONEWAY	รางลูกปืน	1			
92055	92055-0822	RING-O	โอริง	1			
92071	92071-0782	GROMMET	ลูกยาง	1			
92150	92150-1577	BOLT, 6X10	โบลท์ 6X10 มม.	2			
92154	92154-2752	BOLT, FLANGED, 6X25	โบลท์ 6X25 มม.	2			
92154A	92154-2770	BOLT, SOCKET, 6X12	โบลท์ 6X12 มม.	3			
92200	92200-1678	WASHER	แหวนรอง	1			
92200A	92200-1679	WASHER	แหวนรอง	1			
92210	92210-0941	NUT, 6MM	น็อต 6 มม.	1			
92210A	92210-1577	NUT, 6MM	น็อต 6 มม.	1			
461	461DA0600	WASHER-SPRING, 6MM	แหวนสปริง 6 มม.	2			

This catalog covers:  
'19 BJ175 BKF

Chassis-ตัวถัง

GROUP NO.

20

This page covers:  
Frame-เฟรม

F2120

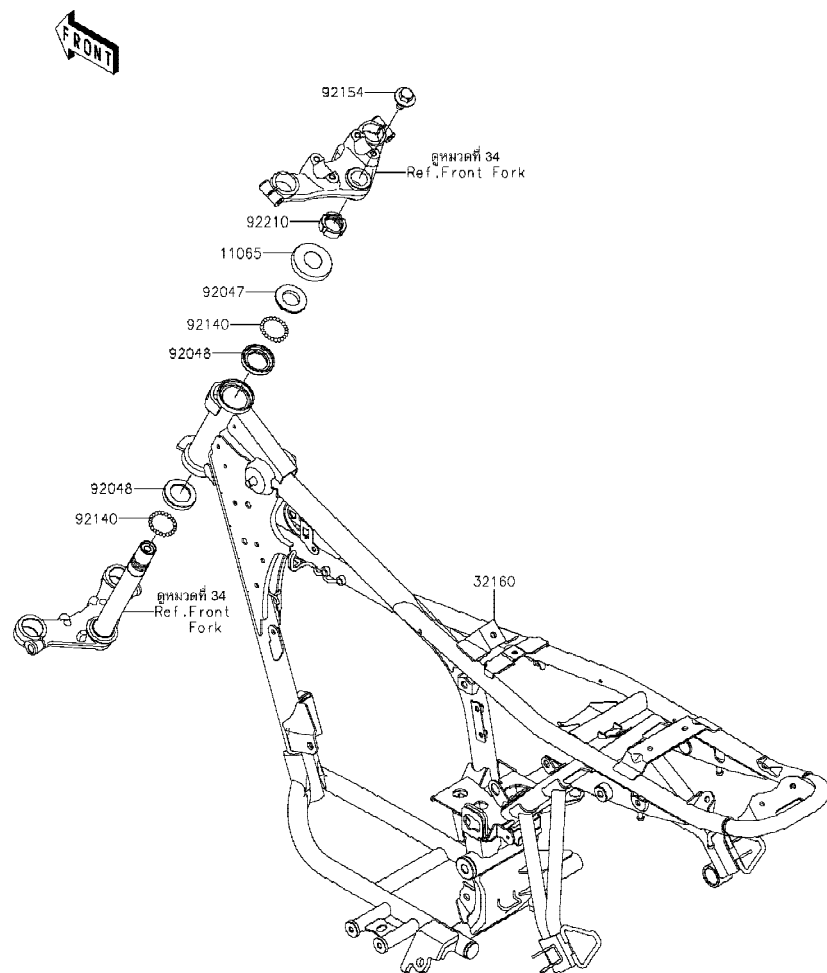

Ref No.	Part No. หมายเลขอะไหล่	Description-English ชื่ออะไหล่-อังกฤษ	Description-Thai ชื่ออะไหล่-ไทย	Quantity-BJ175			
				'19 BKF			
11065	11065-1287	CAP,STEM	ฝาปิด	1			
32160	32160-1858-18R	FRAME-COMP,F.S.BLACK	เฟรม-สีดำ	1			
92047	92047-014	RACE,STEERING STEM BEARING	รางลูกปืนคอ-ชั้นบน	1			
92048	92048-009	RACE,STEERING STEM BEARING	รางลูกปืนคอ-ชั้นกลาง	2			
92140	92140-0019	BALL	เม็ดลูกปืน	46			
92154	92154-3839	BOLT,TOP,10X23	โบลท์ 10X23 มม.	1			
92210	92210-1599	NUT,25MM	น็อต 25 มม.	1			

This catalog covers:  
'19 BJ175 BKF

Chassis-ตัวถัง

GROUP NO.  
21

This page covers:  
Frame Fittings-ส่วนประกอบการยึดอุปกรณ์ต่างๆ

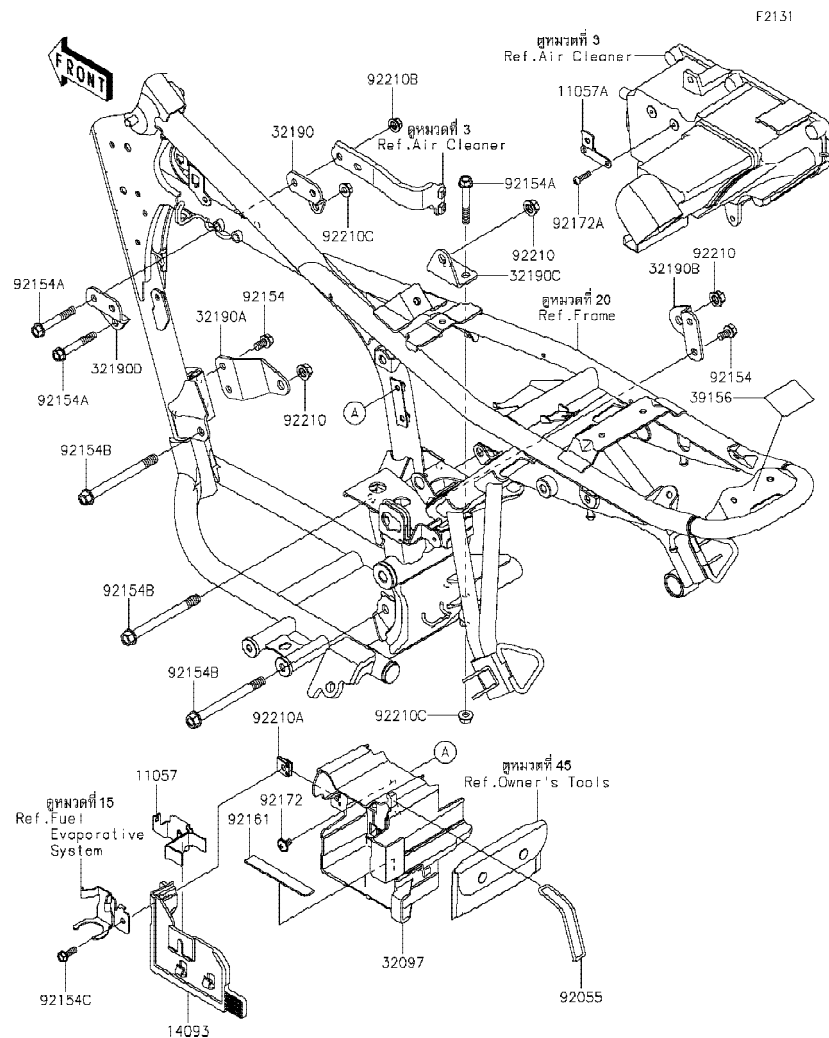

Ref No.	Part No. หมายเลขอะไหล่	Description-English ชื่ออะไหล่-อังกฤษ	Description-Thai ชื่ออะไหล่-ไทย	Quantity-BJ175			
				'19 BKF			
11057	11057-1062	BRACKET,STARTER	ขายึด	1			
11057A	11057-1232	BRACKET,FLASHER	ขายึด	1			
14093	14093-0632	COVER,BATTERY	ฝาครอบแบตเตอรี่	1			
32097	32097-0047	CASE-BATTERY	กล่องแบตเตอรี่	1			
32190	32190-0761	BRACKET-ENGINE,HEAD,RH	ขายึดเครื่องยนต์หัวบน-ข้างขวา	1			
32190A	32190-0762	BRACKET-ENGINE,RH,FR	ขายึดเครื่องยนต์ข้างขวา-ตัวหน้า	1			
32190B	32190-0763	BRACKET-ENGINE,RH,RR,UPP	ขายึดเครื่องยนต์ข้างขวาลัง-ตัวบน	1			
32190C	32190-0764	BRACKET-ENGINE,RH,RR,LWR	ขายึดเครื่องยนต์ข้างขวาลัง-ตัวล่าง	1			
32190D	32190-0777	BRACKET-ENGINE,HEAD,LH	ขายึดเครื่องยนต์หัวบน-ข้างซ้าย	1			
39156	39156-2311	PAD,50X35X0.21	แผ่นรอง 50X35X0.21 มม.	1			
92055	92055-0880	RING-O,59.4X3.1	โอริง 59.4X3.1 มม.	1			
92154	92154-2780	BOLT,FLANGED,8X14	โบลท์ 8X14 มม.	4			
92154A	92154-2782	BOLT,FLANGED,8X55	โบลท์ 8X55 มม.	5			
92154B	92154-2783	BOLT,FLANGED,10X110	โบลท์ 10X110 มม.	3			
92154C	92154-3752	BOLT,FLANGED,6X18	โบลท์ 6X18 มม.	1			
92161	92161-2117	DAMPER,15X100X2	ลูกยาง	2			
92172	92172-1217	SCREW,CROSS,6X12	สกรู 6X12 มม.	2			
92172A	92172-1218	SCREW,CROSS,5X20	สกรู 5X20 มม.	2			
92210	92210-1580	NUT,10MM	น็อต 10 มม.	3			
92210A	92210-1598	NUT,CLAMP,6MM	น็อต 6 มม.	1			
92210B	92210-1649	NUT,8MM,M=8.5	น็อต 8 มม.,M=8.5	2			
92210C	92210-1650	NUT,8MM,M=7.5	น็อต 8 มม.,M=7.5	3			

This catalog covers:  
'19 BJ175 BKF

Chassis-ตัวถัง

GROUP NO.

22

This page covers:

Swingarm-สวิงอาร์ม

F2141

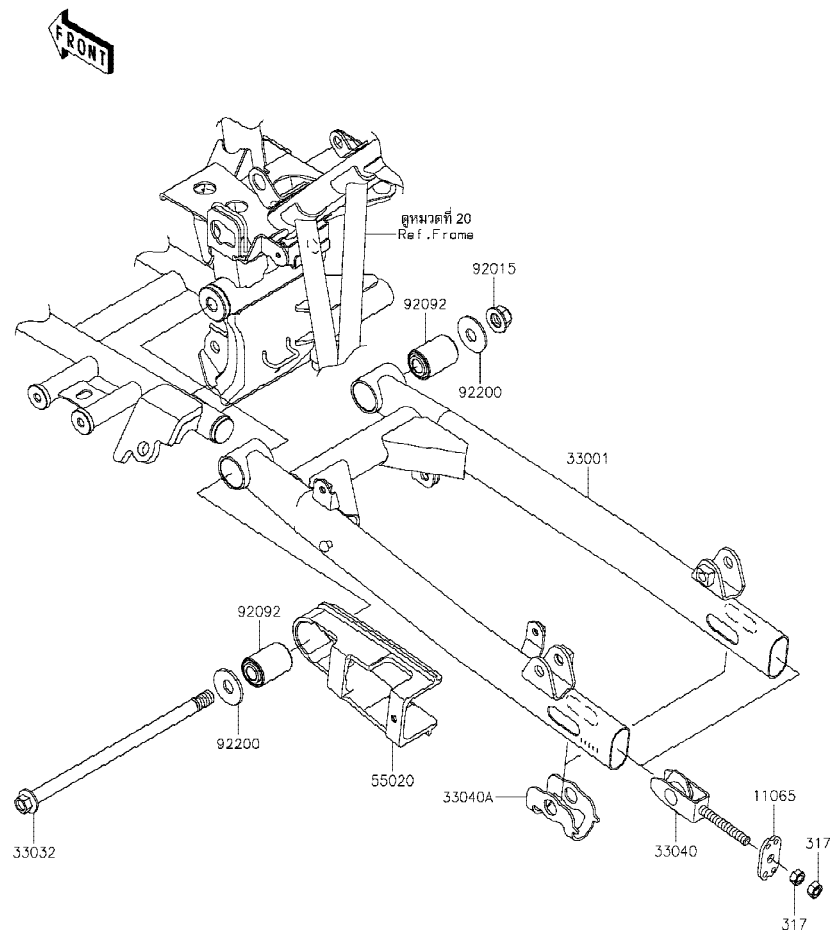

Ref No.	Part No. หมายเลขอะไหล่	Description-English ชื่ออะไหล่-อังกฤษ	Description-Thai ชื่ออะไหล่-ไทย	Quantity-BJ175			
				'19 BKF			
11065	11065-0813	CAP,CHAIN ADJUSTER	แผ่นล็อคตัวตั้งโซ่	2			
33001	33001-0705-18R	ARM-COMP-SWING,F.S.BLACK	สวิงอาร์ม-สีดำ	1			
33032	33032-0057	SHAFT-SWING ARM,12X230	แกนสวิงอาร์ม 12X230 มม.	1			
33040	33040-0041	ADJUSTER-CHAIN,INNER	ตัวตั้งโซ่	2			
33040A	33040-1167	ADJUSTER-CHAIN,OUTER	แผ่นตั้งระยะโซ่	2			
55020	55020-2185	GUARD	ยางรองโซ่	1			
92015	92015-1433	NUT,LOCK,FLANGED,12MM	น็อต 12 มม.	1			
92092	92092-0006	BUSHING-RUBBER	บุชยาง	2			
92200	92200-2301	WASHER	แหวนรอง	2			
317	317AA0800	NUT-HEX-SMALL,8MM	น็อต 8 มม.	4			

This catalog covers:  
'19 BJ175 BKF

Chassis-ตัวถัง

GROUP NO.  
23

This page covers:

Suspension/Shock Absorber-ส่วนประกอบการยึดใช้คัพหลัง

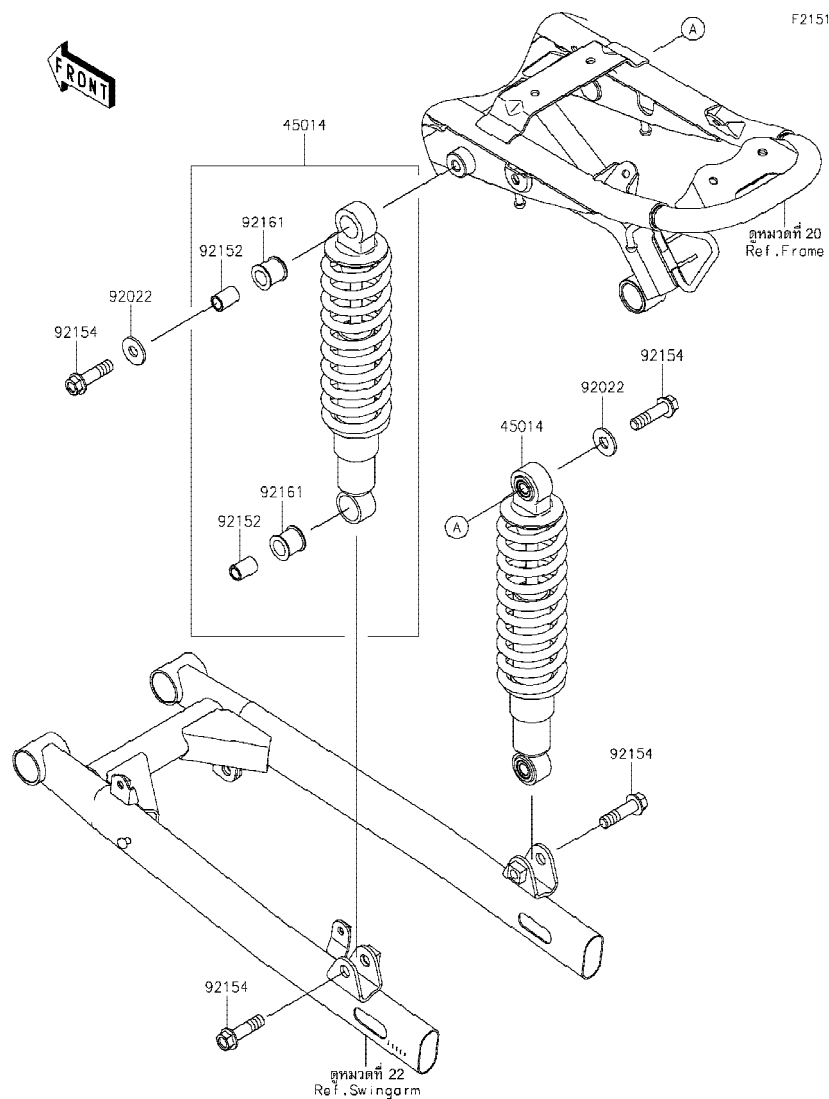

Ref No.	Part No. หมายเลขอะไหล่	Description-English ชื่ออะไหล่-อังกฤษ	Description-Thai ชื่ออะไหล่-ไทย	Quantity-BJ175			
				'19 BKF			
45014	45014-0604-34Z	SHOCKABSORBER,S.GOLD	โช๊คอัพหลัง-สีทอง(ชุด)	2			
92022	92022-044	WASHER,10.5X26X2.3	แหวนรอง 10.5X26X2.3 มม.	2			
92152	92152-0086	COLLAR	ปลอกกรอง	4			
92154	92154-2787	BOLT,FLANGED,10X38	โบลท์ 10X38 มม.	4			
92161	92161-2076	DAMPER	ยางโช๊คอัพหลัง	4			



This catalog covers:  
'19 BJ175 BKF

Chassis-ตัวถัง

GROUP NO.

24

This page covers:  
Footrests-พนักเท้า

F2160

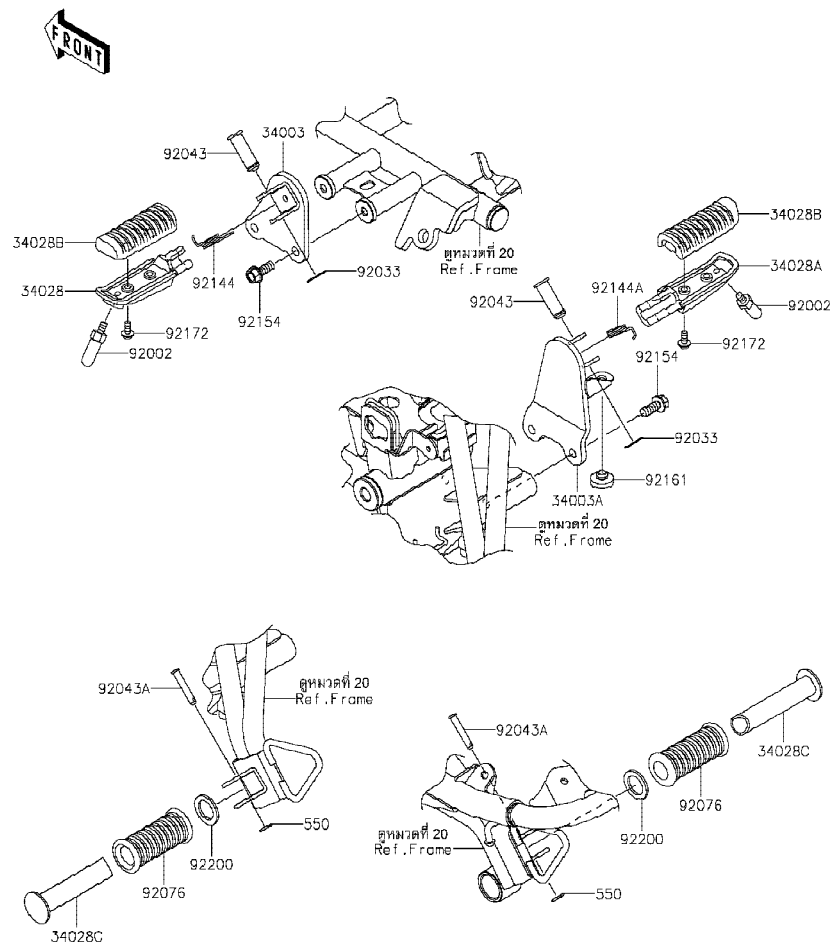

Ref No.	Part No. หมายเลขอะไหล่	Description-English ชื่ออะไหล่-อังกฤษ	Description-Thai ชื่ออะไหล่-ไทย	Quantity-BJ175			
				'19 BKF			
34003	34003-0176	HOLDER-STEP,LH	สแตย์พนักเท้าหน้า-ข้างซ้าย	1			
34003A	34003-0177	HOLDER-STEP,RH	สแตย์พนักเท้าหน้า-ข้างขวา	1			
34028	34028-0035	STEP,FR,LH	พนักเท้าหน้า-ข้างซ้าย	1			
34028A	34028-0036	STEP,FR,RH	พนักเท้าหน้า-ข้างขวา	1			
34028B	34028-0056	STEP,FR,RUBBER	ยางพนักเท้าหน้า	2			
34028C	34028-0368	STEP,RR	แกนพนักเท้าหลัง	2			
92002	92002-1995	BOLT,BANK SENSOR	ปุ่มรองพนักเท้า	2			
92033	92033-0742	RING-SNAP,10MM	คลิปล็อค 10 มม.	2			
92043	92043-0025	PIN,12X37	สลัก 12X37 มม.	2			
92043A	92043-0799	PIN,6X35	สลัก 6X35 มม.	2			
92076	92076-020	DAMPER	ยางพนักเท้าหลัง	2			
92144	92144-1567	SPRING,STEP RETURN	สปริงพนักเท้าหน้า-ข้างซ้าย	1			
92144A	92144-1568	SPRING,STEP RETURN	สปริงพนักเท้าหน้า-ข้างขวา	1			
92154	92154-3766	BOLT,FLANGED,8X20	โบลท์ 8X20 มม.	4			
92161	92161-1996	DAMPER,8X22X6	ลูกยาง	1			
92172	92172-0976	SCREW,5X14	สกรู 5X14 มม.	4			
92200	92200-1928	WASHER,20X30X2.3	แหวนรอง 20X30X2.3 มม.	2			
550	550AA2015	PIN-COTTER,2.0X15	พินล๊อค 2.0X15 มม.	2			

'19 BJ175 BKF

### Chassis-ตัวถัง

25

Fenders-บังโคลน

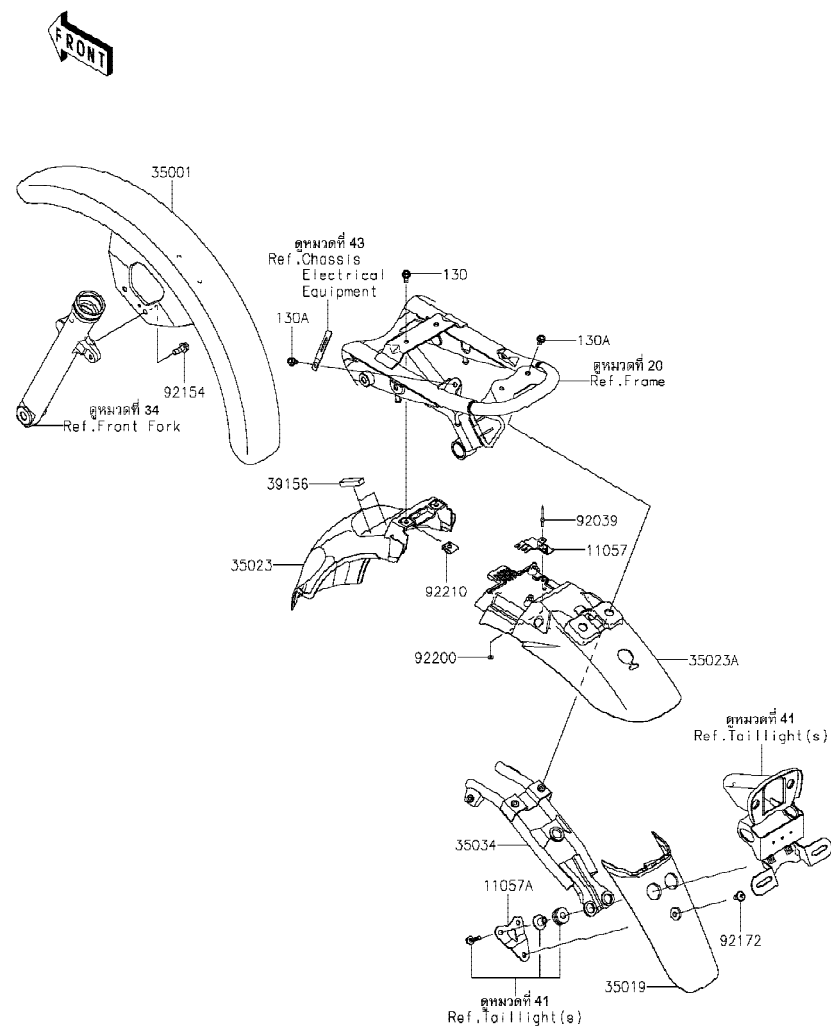

Ref No.	Part No. หมายเลขอะไหล่	Description-English ชื่ออะไหล่-อังกฤษ	Description-Thai ชื่ออะไหล่-ไทย	Quantity-BJ175			
				'19			
				BKF			
11057	11057-1211	BRACKET,RR FENDER	ขายึดบังโคลนหลัง	1			
11057A	11057-2234	BRACKET,RR FLAP	ขายึดกันสาด	1			
35001	35001-0069-739	FENDER-ASSY-FRONT,M.F.S.BLACK	บังโคลนหน้า-สีดำ	1			
35019	35019-0665	FLAP,RR	กันสาด	1			
35023	35023-0434	FENDER-REAR,FR	บังโคลนหลัง-ตัวหน้า	1			
35023A	35023-0455-6C	FENDER-REAR,EBONY	บังโคลนหลัง-สีดำ	1			
35034	35034-0607	REINFORCE	โครงบังโคลน	1			
39156	39156-2362	PAD,10X50X7	แผ่นรอง	2			
92039	92039-1231	RIVET	หมุดย้ำ	1			
92154	92154-2777	BOLT,FLANGED,8X20	โบลท์ 8X20 มม.	4			
92172	92172-1197	SCREW,6X14	สกรู 6X14 มม.	1			
92200	92200-1251	WASHER,3.5X8X1	แหวนรอง 3.5X8X1 มม.	1			
92210	92210-1598	NUT,CLAMP,6MM	น็อต 6 มม.	2			
130	130BA0614	BOLT-FLANGED,6X14	โบลท์ 6X14 มม.	2			
130A	130BB0612	BOLT-FLANGED,6X12	โบลท์ 6X12 มม.	4			

This catalog covers:  
'19 BJ175 BKF

Chassis-ตัวถัง

GROUP NO.  
26

This page covers:   
Stand(s)-ขาตั้ง

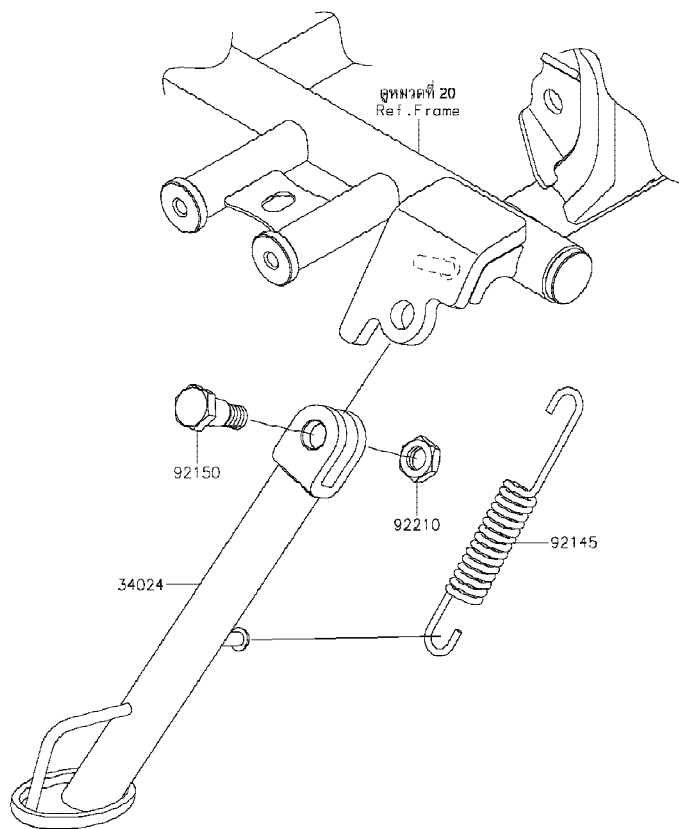

F2190

Ref No.	Part No. หมายเลขอะไหล่	Description-English ชื่ออะไหล่-อังกฤษ	Description-Thai ชื่ออะไหล่-ไทย	Quantity-BJ175			
				'19 BKF			
34024	34024-0148-18R	STAND-SIDE,F.S.BLACK	ขาตั้งข้าง-สีดำ	1			
92145	92145-0106	SPRING,STAND	สปริงขาตั้งข้าง	1			
92150	92150-1545	BOLT,SIDE STAND	boltขาตั้งข้าง	1			
92210	92210-1672	NUT,LOCK,10MM	น็อตล็อค 10 มม.	1			

This catalog covers:  
'19 BJ175 BKF

Chassis-ตัวถัง

GROUP NO.

27

This page covers:  
Tires-ยางล้อ

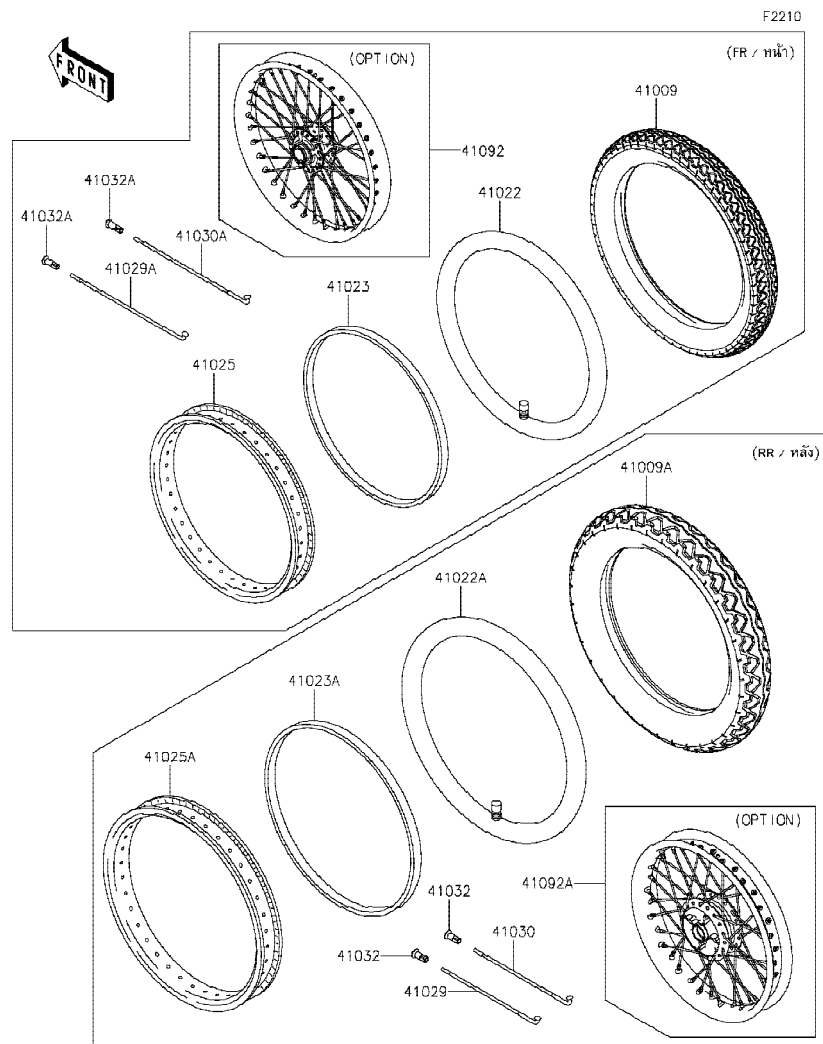

Ref No.	Part No. หมายเลขอะไหล่	Description-English ชื่ออะไหล่-อังกฤษ	Description-Thai ชื่ออะไหล่-ไทย	Quantity-BJ175			
				'19 BKF			
41009	41009-0759	TIRE,FR,80/100-17 46P,NF25(IRC	ยางนอกล้อหน้า 80/100-17 46P,NF25(IRC	1			
41009A	41009-0760	TIRE,RR,100/90-17 55P,NR25(IRC	ยางนอกล้อหลัง 100/90-17 55P,NR25(IRC	1			
41022	41022-0097	TUBE-TIRE,FR,80/100-17,IRC	ยางในล้อหน้า 80/100-17,IRC	1			
41022A	41022-0098	TUBE-TIRE,RR,100/90-17,IRC	ยางในล้อหลัง 100/90-17,IRC	1			
41023	41023-0040	BAND-RIM,FR,80/100-17	ยางรองวงล้อ-หน้า	1			
41023A	41023-0041	BAND-RIM,RR,100/90-17	ยางรองวงล้อ-หลัง	1			
41025	41025-0379	RIM,FR,17X1.60,BLACK	วงล้อหลัง-สีดำ 17X1.60	1			
41025A	41025-0380	RIM,RR,17X1.85,BLACK	วงล้อหลัง-สีดำ 17X1.85	1			
41029	41029-0092	SPOKE-INNER,RR,155.5MMX95D	ซี่ล้อล้อหลัง-อันใน	18			
41029A	41029-0097	SPOKE-INNER,FR,168MMX106D	ซี่ล้อล้อหน้า-อันใน	18			
41030	41030-0024	SPOKE-OUTER,RR,155MMX80D	ซี่ล้อล้อหลัง-อันนอก	18			
41030A	41030-0027	SPOKE-OUTER,FR,167.5MMX85D	ซี่ล้อล้อหน้า-อันนอก	18			
41032	41032-0006	NIPPLE-SPOKE,RR	น็อตขันซี่ล้อ	36			
41032A	41032-0018	NIPPLE-SPOKE,FR	น็อตขันซี่ล้อ	36			
41092	41092-0018	WHEEL-SUB ASSY,FR (OPTION)	วงล้อหน้า(ชุด)	1			
41092A	41092-0019	WHEEL-SUB ASSY,RR (OPTION)	วงล้อหลัง(ชุด)	1			

This catalog covers:  
'19 BJ175 BKF

Chassis-ตัวถัง

GROUP NO.  
28

This page covers:  
Front Hub-ดุมล้อหน้า

F2230

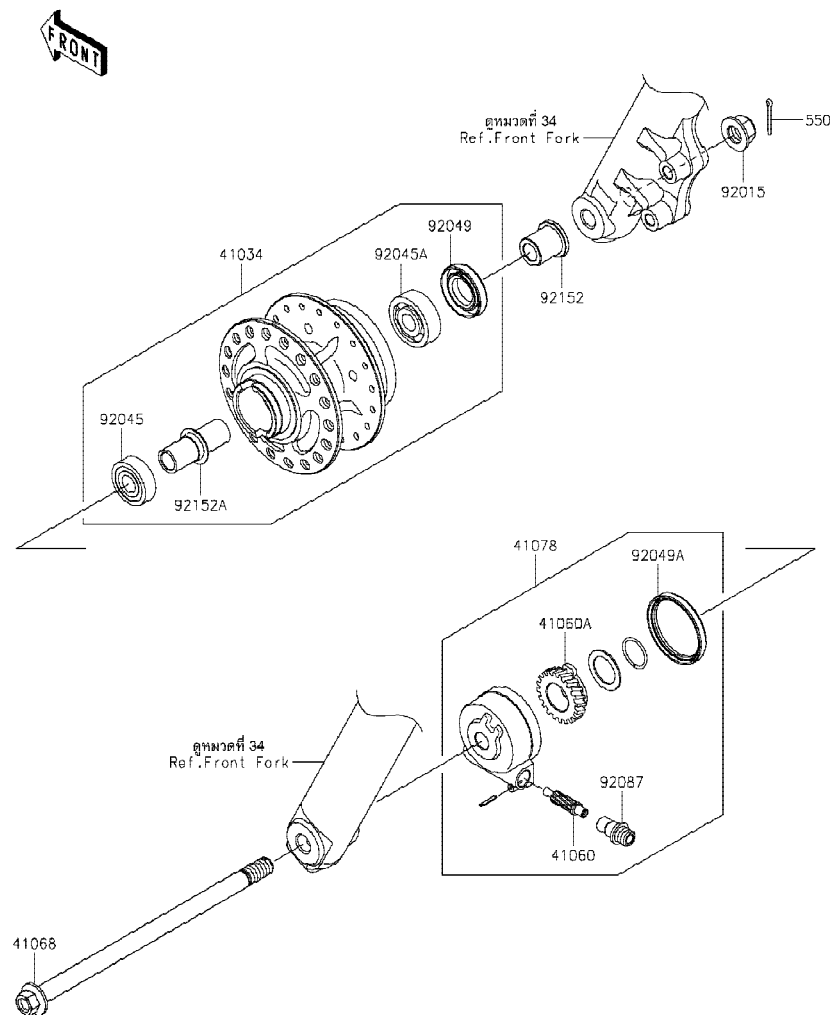

Ref No.	Part No. หมายเลขอะไหล่	Description-English ชื่ออะไหล่-อังกฤษ	Description-Thai ชื่ออะไหล่-ไทย	Quantity-BJ175			
				'19			
				BKF			
41034	41034-0590	DRUM-ASSY,FR BRAKE	ดุมล้อหน้า(ชุด)	1			
41060	41060-0016	GEAR-METER SCREW,9T	เฟืองไมล์ 9 T	1			
41060A	41060-0017	GEAR-METER SCREW,23T	เฟืองไมล์ 23 T	1			
41068	41068-0625	AXLE,12X217	เพลาล้อหน้า 12X217 มม.	1			
41078	41078-0018	CASE-ASSY-METER GEAR	กระปุกเฟืองไมล์(ชุด)	1			
92015	92015-1433	NUT,LOCK,FLANGED,12MM	น็อต 12 มม.	1			
92045	92045-0714	BEARING-BALL,#6301DUC3E	ดัดับลูกปืน #6301	1			
92045A	92045-0747	BEARING-BALL,601B6201UU	ดัดับลูกปืน #6201	1			
92049	92049-0113	SEAL-OIL,20X37X6.5	ซีลล้อหน้า	1			
92049A	92049-0727	SEAL-OIL,42X50X6	ซีลกระปุกเฟืองไมล์	1			
92087	92087-1065	BUSHING-METER GEAR	บุชเฟืองวัดรอบ	1			
92152	92152-2372	COLLAR	ปลอกเพลลา	1			
92152A	92152-2373	COLLAR,12.1X17X50	ปลอกเพลลา 12.1X17X50 มม.	1			
550	550AA2520	PIN-COTTER,2.5X20	พินล๊อค 2.5X20 มม.	1			

This catalog covers:  
'19 BJ175 BKF

Chassis-ตัวถัง

GROUP NO.

29

This page covers:  
Rear Hub-ดุมล้อหลัง

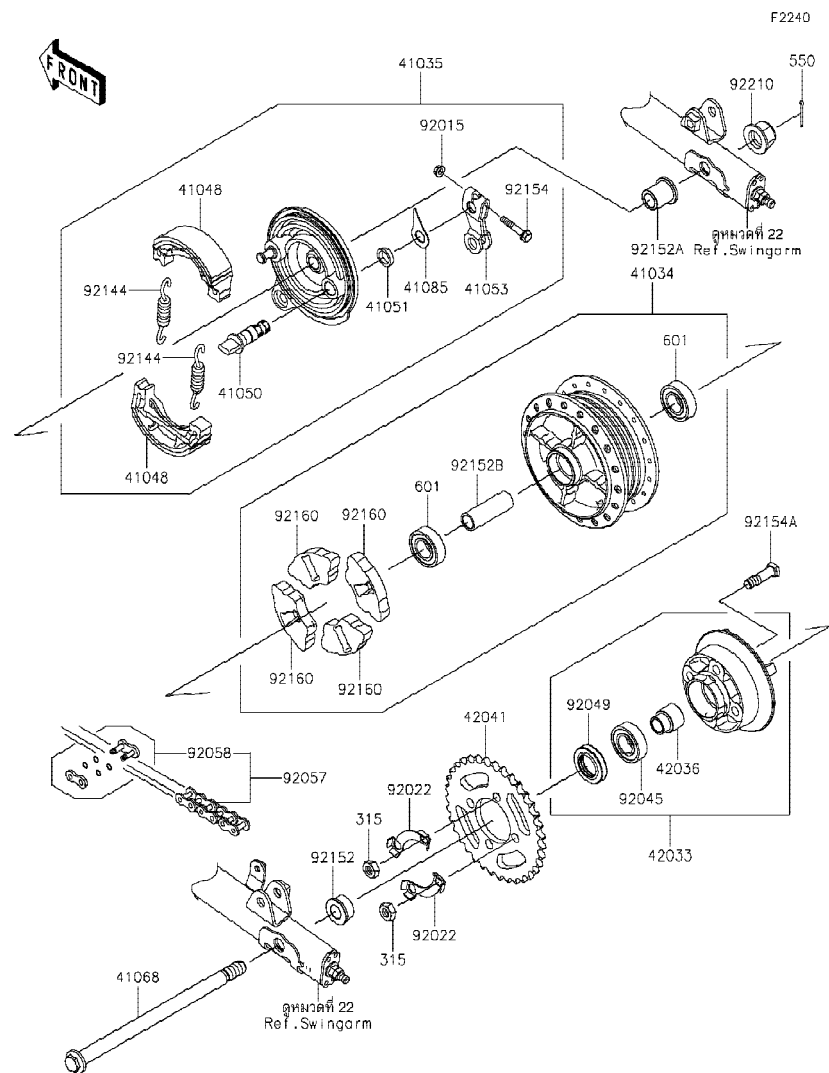

Ref No.	Part No.	Description-English ชื่ออะไหล่-อังกฤษ	Description-Thai ชื่ออะไหล่-ไทย	Quantity-BJ175			
				'19 BKF			
41034	41034-0591	DRUM-ASSY,RR BRAKE	ดุมล้อหลัง(ชุด)	1			
41035	41035-0712	PANEL-ASSY-BRAKE	แผงผ้าเบรคหน้า(ชุด)	1			
41048	41048-0008	SHOE-BRAKE	ผ้าเบรค/ข้าง	2			
41050	41050-1098	CAM-BRAKE	ลูกเบี้ยวเบรค	1			
41051	41051-001	SEAL,BRAKE CAM	ซีลลูกเบี้ยวเบรค	1			
41053	41053-1089	LEVER-BRAKE CAM	ขาจับลูกเบี้ยวเบรคหลัง	1			
41068	41068-0626	AXLE,14X246	เพลาล้อหลัง 14X246 มม.	1			
41085	41085-1079	INDICATOR	เข็มวัดผ้าเบรค	1			
42033	42033-0588	COUPLING-ASSY	แป้นสเตอร์หลัง(ชุด)	1			
42036	42036-0801	SLEEVE,15X20X29	บุชแป้นสเตอร์หลัง	1			
42041	42041-0160	SPROCKET-HUB,35T	สเตอร์หลัง 35 T	1			
92015	92015-1367	NUT,FLANGED,6MM	น็อต 6 มม.	1			
92022	92022-1705	WASHER,LOCK	แหวนพับ	2			
92045	92045-0717	BEARING-BALL,#6004UG	ดัดับลูกปืน #6004	1			
92049	92049-1428	SEAL-OIL,S 26 42 8	ซีลแป้นสเตอร์	1			
92057	92057-0729	CHAIN,DRIVE,RK-M428X108L	โซ่ขับ RK-M428X108L	1			
92058	92058-0049	JOINT-CHAIN	ข้อต่อโซ่	1			
92144	92144-1907	SPRING,BRAKE SHOE	สปริงผ้าเบรค	2			
92152	92152-2374	COLLAR,15.1X26X14.8	ปลอกเพลลา 15.1X26X14.8 มม.	1			
92152A	92152-2375	COLLAR,15.1X23X27.4	ปลอกเพลลา 15.1X23X27.4 มม.	1			
92152B	92152-2376	COLLAR,15.1X20X58	ปลอกเพลลา 15.1X20X58 มม.	1			
92154	92154-2778	BOLT,FLANGED,6X34	โบลท์ 6X34 มม.	1			
92154A	92154-2786	BOLT,10X36	โบลท์ 10X36 มม.	4			
92160	92160-1627	DAMPER,SHOCK,RR HUB	ยางกันกระชาก	4			
92210	92210-1582	NUT,14MM	น็อต 14 มม.	1			
315	315AA1000	NUT-HEX-FINE,10MM	น็อต 10 มม.	4			
550	550AA2525	PIN-COTTER,2.5X25	พินล๊อค 2.5X25 มม	1			
601	601B6202UU	BEARING-BALL	ดัดับลูกปืน #6202	2			

This catalog covers:  
'19 BJ175 BKF

# Chassis-ตัวถัง

GROUP NO.

30

This page covers:

Brake Pedal-คันเหยียบเบรค

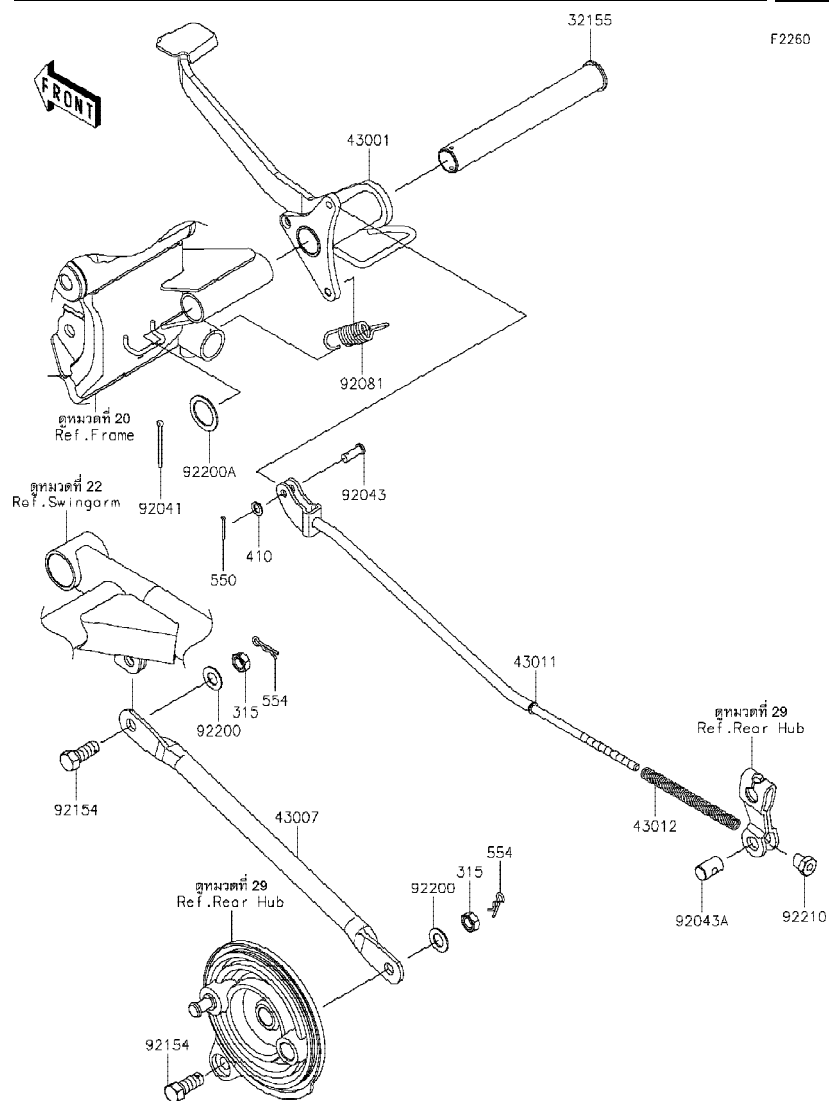

F2260

Ref No.	Part No. หมายเลขอะไหล่	Description-English ชื่ออะไหล่-อังกฤษ	Description-Thai ชื่ออะไหล่-ไทย	Quantity-BJ175			
				'19			
				BKF			
32155	32155-2929	PIPE	แกนคันเหยียบเบรค	1			
43001	43001-0770	LEVER-BRAKE	คันเหยียบเบรค	1			
43007	43007-0021	ROD-TORQUE	ก้านจับแผงผ้าเบรค	1			
43011	43011-0020	ROD-BRAKE	สายเบรคหลัง	1			
43012	43012-001	SPRING,BRAKE ROD	สปริงสายเบรคหลัง	1			
92041	92041-0010	COTTER,3X35	สลัก 3X35 มม.	1			
92043	92043-064	PIN,6X17	สลัก 6X17 มม.	1			
92043A	92043-0930	PIN,12X20	สลัก 12X20 มม.	1			
92081	92081-1313	SPRING,BRAKE PEDAL	สปริงคันเหยียบเบรค	1			
92154	92154-0767	BOLT,10X25	โบลท์ 10X25 มม.	2			
92200	92200-0870	WASHER,10.5X20X1.0	แหวนรอง 10.5X20X1.0 มม.	2			
92200A	92200-1908	WASHER,21.5X30X1.2	แหวนรอง 21.5X30X1.2 มม.	1			
92210	92210-1581	NUT,6MM	น็อต 6 มม.	1			
315	315AA1000	NUT-HEX-FINE,10MM	น็อต 10 มม.	2			
410	410AA0600	WASHER-PLAIN-SMALL	แหวนรอง	1			
550	550AA2015	PIN-COTTER,2.0X15	พินล๊อค 2.0X15 มม.	1			
554	554DA0800	PIN-SNAP	พินคลิก	2			

This catalog covers:  
'19 BJ175 BKF

Chassis-ตัวถัง

GROUP NO.

31

This page covers:

Front Master Cylinder- แม่ปั้มเบรคหน้า

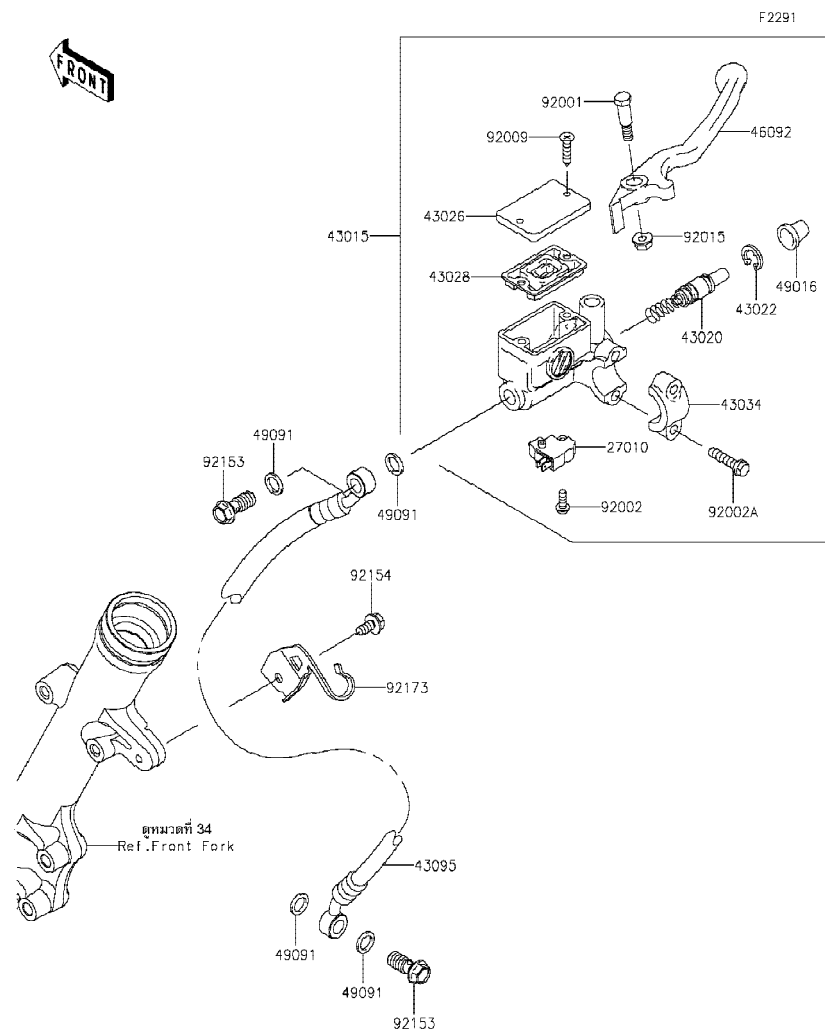

Ref No.	Part No. หมายเลขอะไหล่	Description-English ชื่ออะไหล่-อังกฤษ	Description-Thai ชื่ออะไหล่-ไทย	Quantity-BJ175			
				'19 BKF			
27010	27010-0873	SWITCH,BRAKE	สวิตช์ไฟเบรคหน้า	1			
43015	43015-0681	CYLINDER-ASSY-MASTER,FR	แม่ปั้มดิสเบรคหน้า(ชุด)	1			
43020	43020-1095	PISTON-COMP-BRAKE	ชุดซ่อมลูกสูบปั้ม	1			
43022	43022-1010	STOPPER-BRAKE,PISTON	คลิปล็อคลูกสูบปั้ม	1			
43026	43026-1074	CAP-BRAKE	ฝาปิดกระปุกน้ำมัน	1			
43028	43028-1061	DIAPHRAGM	แผ่นไดอะแฟรม	1			
43034	43034-1016	HOLDER-BRAKE,MASTER CYLINDER	ปะกับล็อคแม่ปั้ม	1			
43095	43095-1484	HOSE-BRAKE,767MM	ท่อน้ำมันเบรค 767 มม.	1			
46092	46092-0559	LEVER-GRIP,FR BRAKE	ก้านมือเบรค	1			
49016	49016-1044	COVER-SEAL,MASTER CYLINDER	ยางกันฝุ่นแม่ปั้ม	1			
49091	49091-0001	WASHER-SEAL,10.1X14.5X1.5	แหวนรอง 10.1X14.5X1.5 มม.	4			
92001	92001-1728	BOLT,FRONT BRAKE LEVER	โบลท์ยึดก้านเบรค	1			
92002	92002-1323	BOLT,SCREW,4X12	โบลท์ 4X12 มม.	1			
92002A	92002-1894	BOLT	โบลท์	2			
92009	92009-1458	SCREW,4MM	สกรู 4 มม.	2			
92015	92015-1191	NUT,LOCK,6MM,BLACK	น็อตล็อค 6 มม.	1			
92153	92153-0029	BOLT,OIL,L=23	โบลท์ท่อน้ำมัน L=23 มม.	2			
92154	92154-2776	BOLT,FLANGED,6X12	โบลท์ 6X12 มม.	1			
92173	92173-1753	CLAMP	ขายึด	1			



This catalog covers:  
'19 BJ175 BKF

Chassis-ตัวถัง

GROUP NO.  
32

This page covers:  
Front Brake-เบรคหน้า

F2292

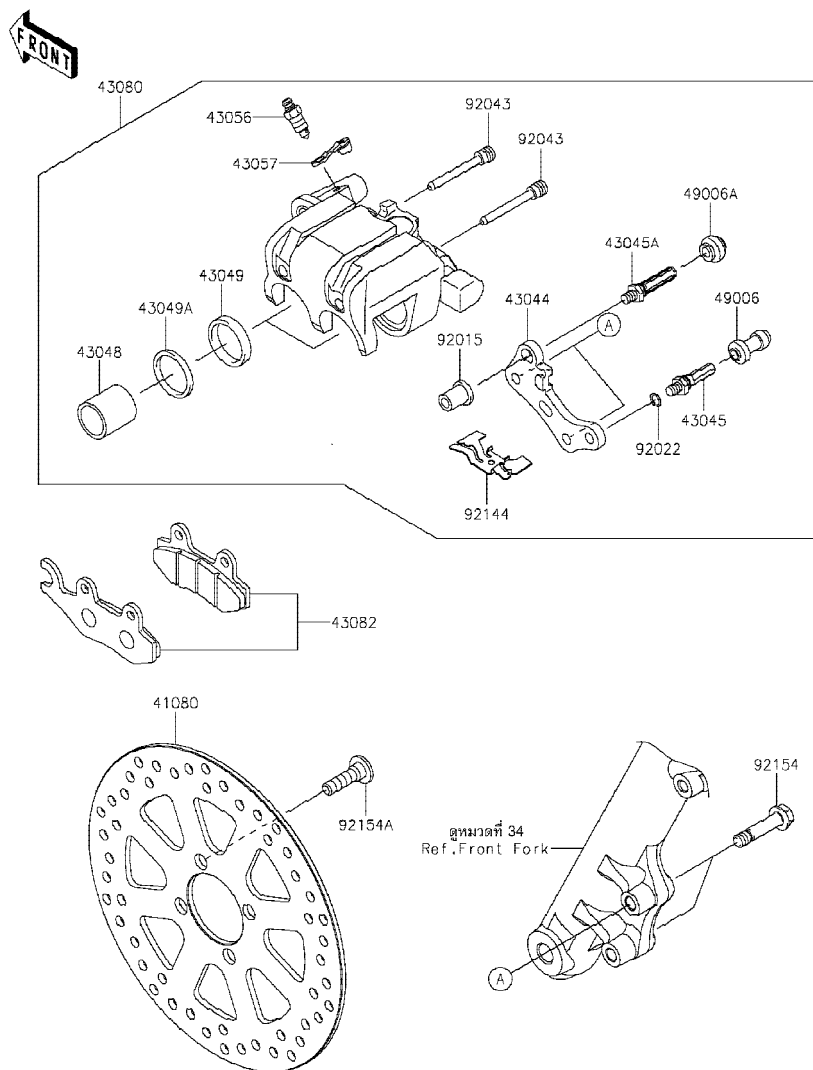

Ref No.	Part No. หมายเลขอะไหล่	Description-English ชื่ออะไหล่-อังกฤษ	Description-Thai ชื่ออะไหล่-ไทย	Quantity-BJ175			
				'19 BKF			
41080	41080-0683	DISC,FR	จานดิสเบรคหน้า	1			
43044	43044-1112	HOLDER-COMP-CALIPER	ขวยึดก้ามดิสเบรค	1			
43045	43045-1010	SHAFT-CALIPER	แกนก้ามเบรค	1			
43045A	43045-1052	SHAFT-CALIPER	แกนก้ามเบรค	1			
43048	43048-1068	PISTON-CALIPER	ลูกสูบก้ามดิสเบรค	2			
43049	43049-1060	PACKING,PISTON SEAL	ซีลลูกสูบเบรค	2			
43049A	43049-1061	PACKING,PISTON SEAL	ซีลกันฝุ่น	2			
43056	43056-0004	BREATHER-BRAKE	สกรูไล่อากาศ	1			
43057	43057-1001	CAP-BREATHER	ยางปิดสกรูไล่อากาศ	1			
43080	43080-0154-25S	CALIPER-SUB-ASSY,FR,BLACK	ก้ามดิสเบรคหน้า-สีดำ(ชุด)	1			
43082	43082-0128	PAD-ASSY-BRAKE	ผ้าดิสเบรค	1			
49006	49006-1088	BOOT,CALIPER	ยางกันฝุ่นสลักก้ามเบรค	1			
49006A	49006-1242	BOOT,CALIPER	ยางกันฝุ่นสลักก้ามเบรค	1			
92015	92015-1740	NUT	น็อตยึด	1			
92022	92022-1373	WASHER,WAVE	แหวนรอง	1			
92043	92043-1416	PIN,HANGER	สลัก	2			
92144	92144-1847	SPRING,PAD	สปริงล๊อคผ้าเบรค	1			
92154	92154-0334	BOLT,FLANGED,8X36	โบลท์ 8X36 มม.	2			
92154A	92154-0844	BOLT,SOCKET,8X30	โบลท์ 8X30 มม.	4			

This catalog covers:  
'19 BJ175 BKF

Chassis-ตัวถัง

GROUP NO.  
33

This page covers:  
Handlebar-แฮนด์บาร์

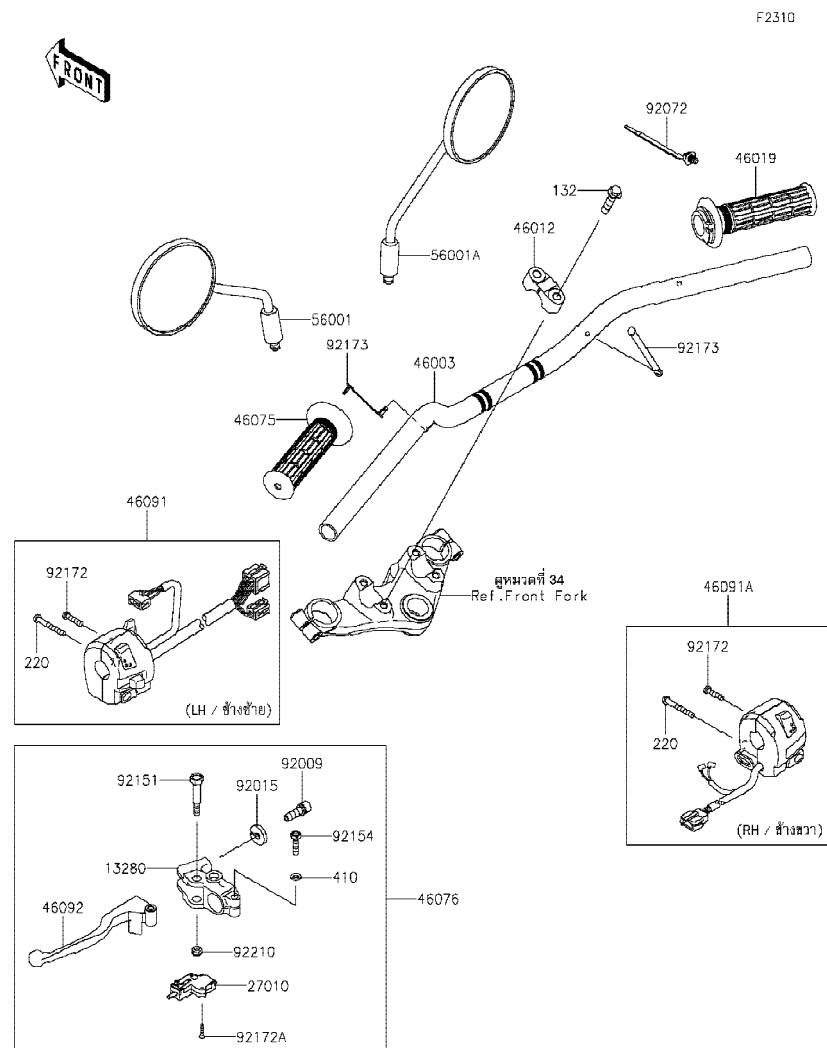

Ref No.	Part No. หมายเลขอะไหล่	Description-English ชื่ออะไหล่-อังกฤษ	Description-Thai ชื่ออะไหล่-ไทย	Quantity-BJ175			
				'19 BKF			
13280	13280-0105	HOLDER,CLUTCH LEVER	ขาจับก้านเบรคคลัทช์	1			
27010	27010-0729	SWITCH,CLUTCH	สวิตช์คลัทช์	1			
46003	46003-0689	HANDLE	แฮนด์บาร์	1			
46012	46012-0380-18R	HOLDER-HANDLE,UPP,F.S.BLACK	ปะกับแฮนด์ตัวบน-สีดำ	2			
46019	46019-0004	GRIP-ASSY,THROTTLE	ปลอกมือเร่ง	1			
46075	46075-0011	GRIP,LH	ยางปลอกมือ-ข้างซ้าย	1			
46076	46076-0148	LEVER-ASSY-GRIP,CLUTCH	ก้านเบรคคลัทช์(ชุด)	1			
46091	46091-0369	HOUSING-ASSY-CONTROL,LH	สวิทช์แฮนด์-ข้างซ้าย(ชุด)	1			
46091A	46091-0431	HOUSING-ASSY-CONTROL,RH	สวิทช์แฮนด์-ข้างขวา(ชุด)	1			
46092	46092-0050	LEVER-GRIP,CLUTCH	ก้านเบรคคลัทช์	1			
56001	56001-0374	MIRROR-ASSY,LH	กระจกมองหลัง-ข้างซ้าย	1			
56001A	56001-0375	MIRROR-ASSY,RH	กระจกมองหลัง-ข้างขวา	1			
92009	92009-1134	SCREW,CABLE ADJUST,8MM,BLACK	สกรูปรับสาย 8 มม.	1			
92015	92015-1197	NUT,CABLE ADJUST LOCK,8MM,BLK	น็อตล็อกสกรูปรับสาย 8 มม.	1			
92072	92072-1414	BAND,OS170-FT7(BLACK)	เข็มขัดรัดสายไฟ	1			
92151	92151-1986	BOLT,LEVER SET	โบลท์	1			
92154	92154-1422	BOLT,UPSET,6X22	โบลท์ 6X22 มม.	1			
92172	92172-0469	SCREW-PAN-CROS,5X22	สกรู 5X22 มม.	2			
92172A	92172-1187	SCREW-CSK-CROS,3X16	สกรู 3X16 มม.	2			
92173	92173-1077	CLAMP,SPEED,L=58	เข็มขัดรัดสายไฟ L=58 มม.	2			
92210	92210-1551	NUT,LOCK,6MM	น็อต 6 มม.	1			
132	132BA0835	BOLT-FLANGED-SMALL,8X35	โบลท์ 8X35 มม.	4			
220	220AB0540	SCREW-PAN-CROS,5X40	สกรู 5X40 มม.	2			
410	410AB0600	WASHER-PLAIN-SMALL,6MM	แหวนรอง 6 มม.	1			

This catalog covers:  
'19 BJ175 BKF

Chassis-ตัวถัง

GROUP NO.

34

This page covers:  
Front Fork-โช้คอัพหน้า

F2340

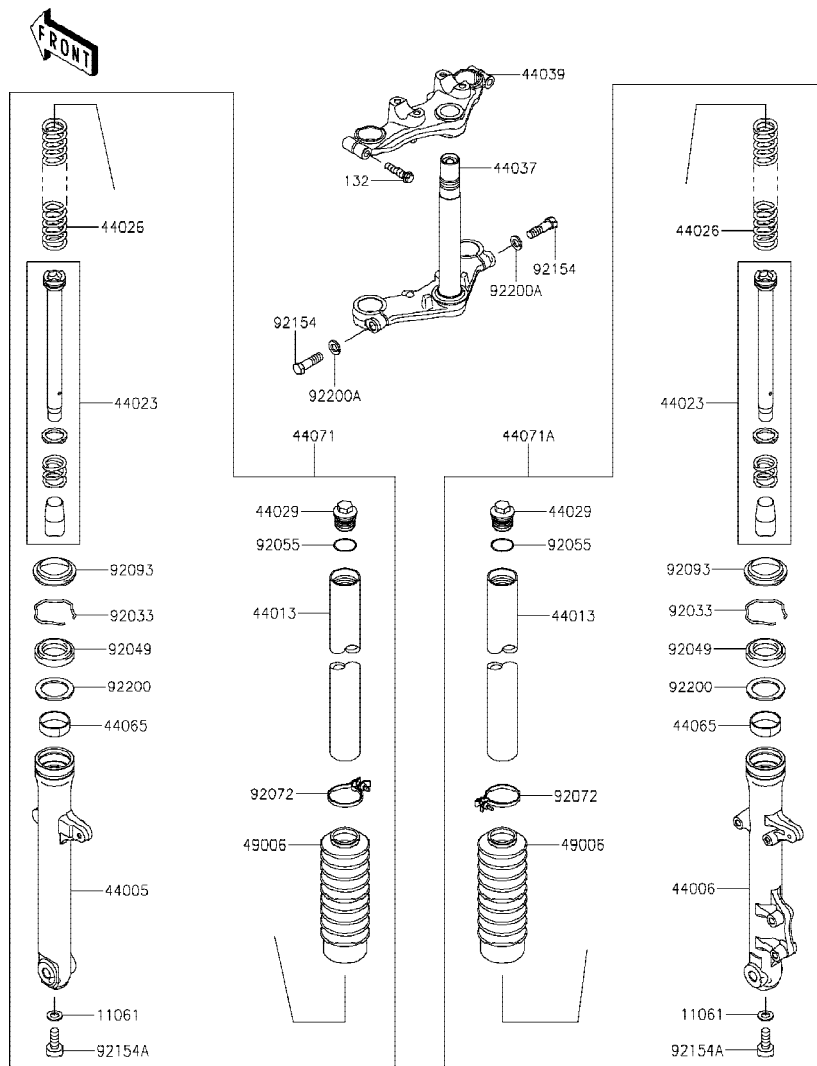

Ref No.	Part No. หมายเลขอะไหล่	Description-English ชื่ออะไหล่-อังกฤษ	Description-Thai ชื่ออะไหล่-ไทย	Quantity-BJ175			
				'19 BKF			
11061	11061-1258	GASKET	ปะเก็น	2			
44005	44005-0118-18R	PIPE-LEFT FORK OUTER,F.S.BLK	กระบอกโช้คอัพหน้าข้างซ้าย-สีดำ	1			
44006	44006-0115-18R	PIPE-RIGHT FORK OUTER,F.S.BLK	กระบอกโช้คอัพหน้าข้างขวา-สีดำ	1			
44013	44013-0317	PIPE-FORK INNER	แกนโช้คอัพหน้า	2			
44023	44023-0143	CYLINDER-SET-FORK	ไส้โช้คอัพหน้า(ชุด)	2			
44026	44026-0218	SPRING-FRONT FORK	สปริงโช้คอัพ	2			
44029	44029-0021	SEAT-FORK SPRING	น็อตปิดแกนโช้ค	2			
44037	44037-0177	HOLDER-FORK UNDER	แผงคอดล่าง	1			
44039	44039-0175	HOLDER-FORK UPPER	แผงคอบน	1			
44065	44065-0066	BUSHING-FRONT FORK	บุชโช้คอัพหน้า	2			
44071	44071-1367-18R	DAMPER-ASSY,FORK,LH,F.S.BLACK	โช้คอัพหน้าข้างซ้าย-สีดำ(ชุด)	1			
44071A	44071-1368-18R	DAMPER-ASSY,FORK,RH,F.S.BLACK	โช้คอัพหน้าข้างขวา-สีดำ(ชุด)	1			
49006	49006-0603	BOOT	ยางกันฝุ่น	2			
92033	92033-0788	RING-SNAP	แหวนคลิป์	2			
92049	92049-0800	SEAL-OIL	ซีลโช้คอัพหน้า	2			
92055	92055-0891	RING-O	โอริง	2			
92072	92072-0809	BAND	เข็มขัดรัด	2			
92093	92093-0705	SEAL	ยางกันฝุ่นซีลโช้ค	2			
92154	92154-2748	BOLT	โบลท์	2			
92154A	92154-2750	BOLT	โบลท์	2			
92200	92200-1911	WASHER	แหวนรอง	2			
92200A	92200-1913	WASHER	แหวนรอง	2			
132	132BA0835	BOLT-FLANGED-SMALL,8X35	โบลท์ 8X35 มม.	2			

This catalog covers:  
'19 BJ175 BKF

Chassis-ตัวถัง

GROUP NO.  
35

This page covers:  
Fuel Tank-ถังน้ำมัน

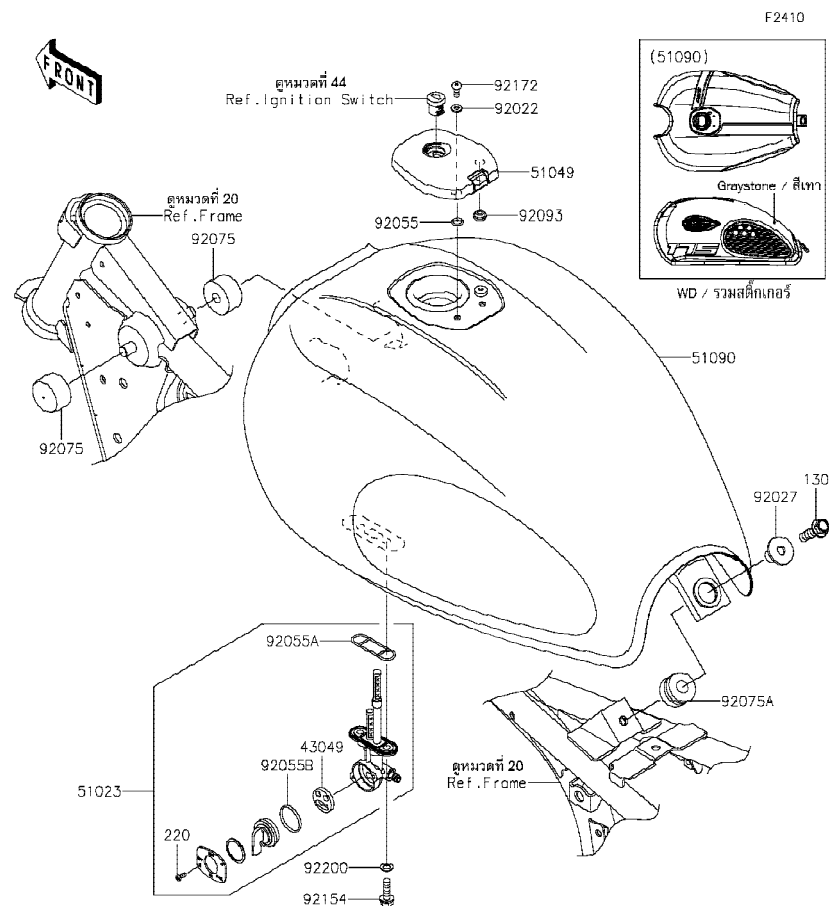

Ref No.	Part No. หมายเลขอะไหล่	Description-English ชื่ออะไหล่-อังกฤษ	Description-Thai ชื่ออะไหล่-ไทย	Quantity-BJ175			
				'19 BKF			
43049	43049-1091	PACKING,TAP VALVE	วาล์วถังน้ำมัน	1			
51023	51023-1408	TAP-ASSY,FUEL	ก๊อกน้ำมัน(ชุด)	1			
51049	51049-0740	CAP-TANK	ฝาดังน้ำมัน	1			
51090	51090-5461-35B	TANK-COMP-FUEL,M.F.R.GRAYSTON	ถังน้ำมัน-สีเทา	1			
92022	92022-1977	WASHER,5.1X10X1.0	แหวนรอง 5.1X10X1.0 มม.	2			
92027	92027-1780	COLLAR,L=19.3	ปลอกทรง L=19.3 มม.	1			
92055	92055-1023	RING-O	โอริง	2			
92055A	92055-1112	RING-O,FUEL TAP PACKING	โอริงก๊อกน้ำมัน	1			
92055B	92055-1419	RING-O,TAP LEVER	โอริงวาล์วถังน้ำมัน	1			
92075	92075-125	DAMPER,FUEL TANK	ยางรองถัง	2			
92075A	92075-1736	DAMPER	ลูกยาง	1			
92093	92093-1030	SEAL,FUEL TANK CAP	ซีลรองสกรูฝาดังน้ำมัน	1			
92154	92154-2785	BOLT,FLANGED,6X20	โบลท์ 6X20 มม.	2			
92172	92172-0496	SCREW,5X10	สกรู 5X10 มม.	2			
92200	92200-0117	WASHER,6.5X11.5X0.8	แหวนรอง 6.5X11.5X0.8 มม.	2			
130	130BA0830	BOLT-FLANGED,8X30	โบลท์ 8X30 มม.	1			
220	220AA0308	SCREW-PAN-CROS,3X8	สกรู 3X8 มม.	2			

This catalog covers:  
'19 BJ175 BKF

Chassis-ตัวถัง

GROUP NO.  
36

This page covers:  
Seat-เบาะนั่ง

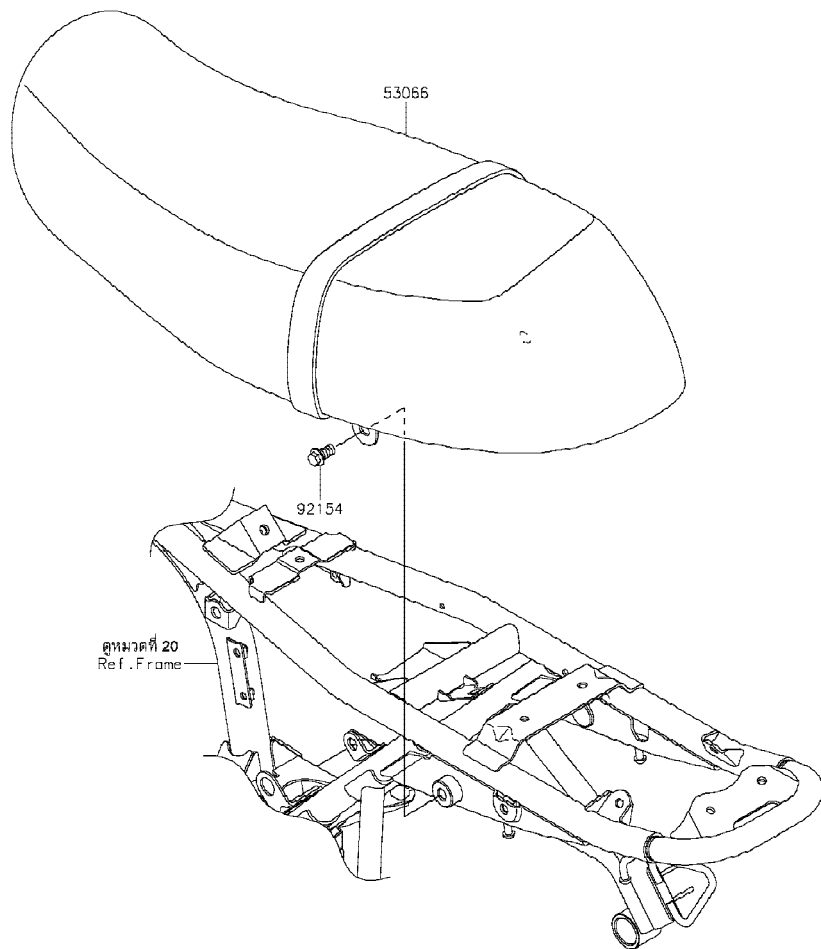

F2510

Ref No.	Part No. หมายเลขอะไหล่	Description-English ชื่ออะไหล่-อังกฤษ	Description-Thai ชื่ออะไหล่-ไทย	Quantity-BJ175			
				'19 BKF			
53066	53066-0635-64D	SEAT-ASSY,BLACK+BRN+BRN	เบาะนั่ง-สีดำ/น้ำตาล	1			
92154	92154-0462	BOLT,FLANGED,8X16	โบลท์ 8X16 มม.	2			

This catalog covers:  
'19 BJ175 BKF

Chassis-ตัวถัง

GROUP NO.

37

This page covers:  
Meter(s)-มิเตอร์

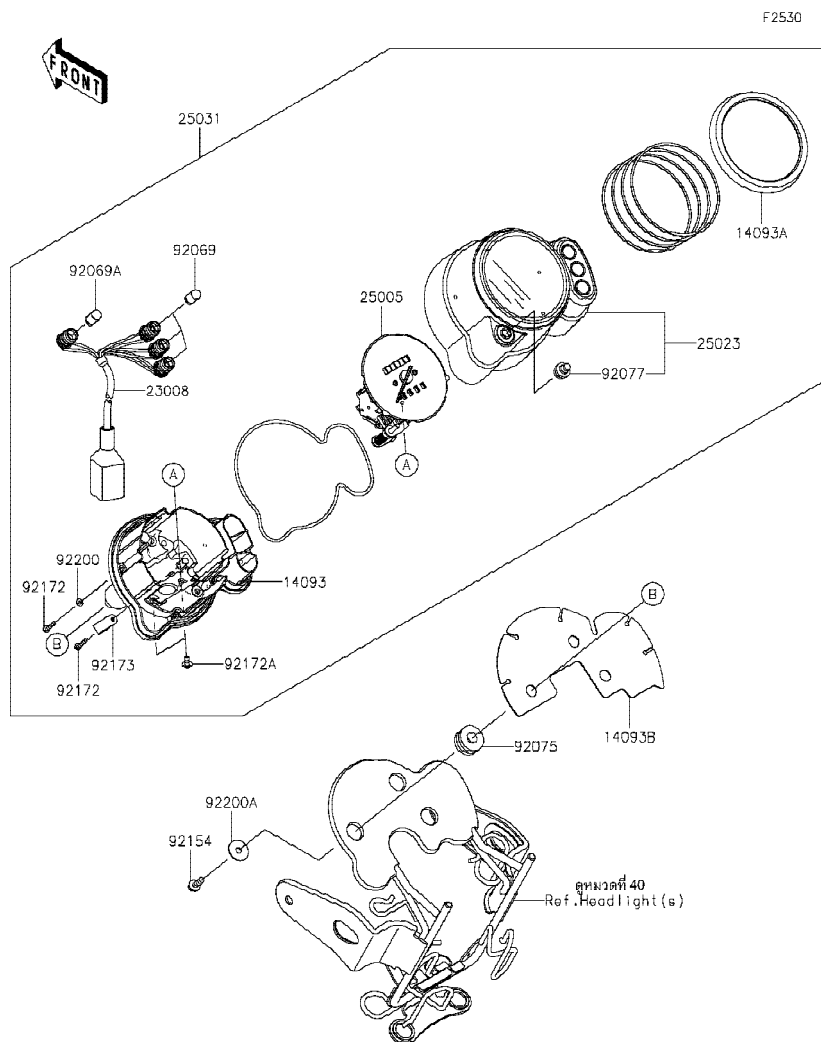

Ref No.	Part No. หมายเลขอะไหล่	Description-English ชื่ออะไหล่-อังกฤษ	Description-Thai ชื่ออะไหล่-ไทย	Quantity-BJ175			
				'19	BKF		
14093	14093-0636	COVER,METER CASE,LWR	ฝาครอบมิเตอร์-ตัวล่าง	1			
14093A	14093-0637	COVER,CHROME RING	ฝาครอบ	1			
14093B	14093-0724	COVER,METER	ฝาครอบมิเตอร์	1			
23008	23008-0186	SOCKET-ASSY	ขั้วหลอดไฟ	1			
25005	25005-0168	SPEEDOMETER	มิเตอร์	1			
25023	25023-0131	COVER-METER CASE,UPP	ฝาครอบมิเตอร์-ตัวบน	1			
25031	25031-0760	METER-ASSY,KPH,SE	มิเตอร์(ชุด)	1			
92069	92069-0096	BULB,12V 3.4W	หลอดไฟ 12V 3.4W	3			
92069A	92069-0099	BULB,12V 1.7W	หลอดไฟ 12V 1.7W	1			
92075	92075-1690	DAMPER,10X24X12	ลูกยาง	3			
92077	92077-0010	KNOB,TRIP RESET	ปุ่มตั้งระยะทาง	1			
92154	92154-3749	BOLT,FLANGED,5X14	bolt 5X14 มม.	3			
92172	92172-1205	SCREW,3X14	สกรู 3X14 มม.	7			
92172A	92172-1206	SCREW	สกรู	2			
92173	92173-1769	CLAMP	ขายึด	1			
92200	92200-1912	WASHER	แหวนรอง	6			
92200A	92200-1973	WASHER,5.5X20X1.2	แหวนรอง 5.5X20X1.2 มม.	3			

This catalog covers:  
'19 BJ175 BKF

Chassis-ตัวถัง

GROUP NO.  
38

This page covers:  
Cables-สายต่างๆ

F2540

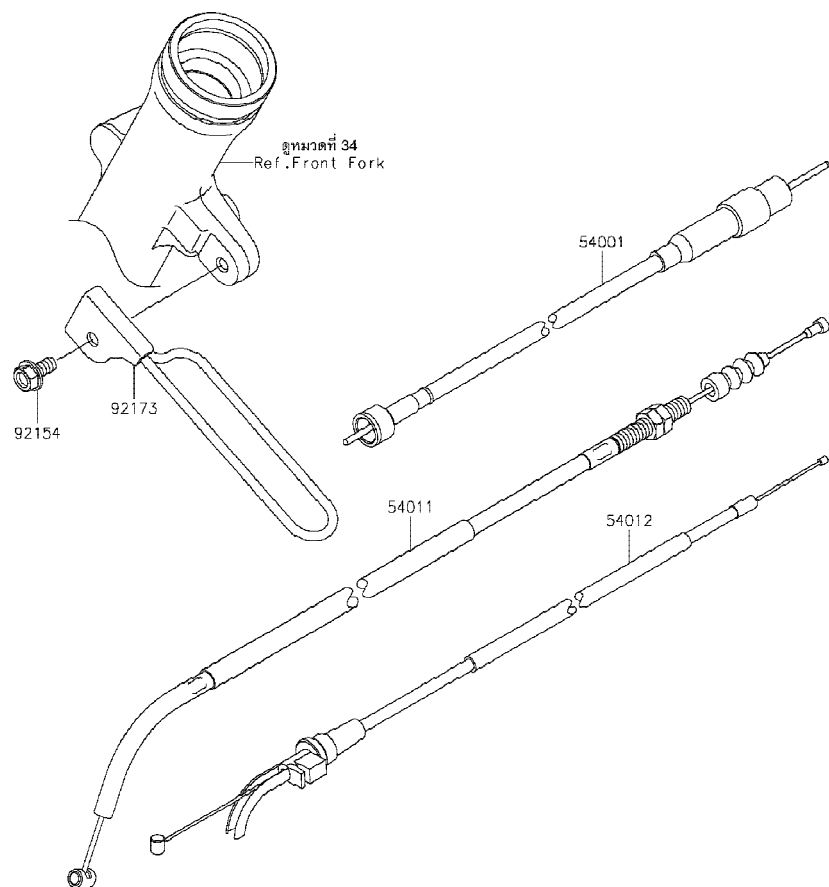

Ref No.	Part No. หมายเลขอะไหล่	Description-English ชื่ออะไหล่-อังกฤษ	Description-Thai ชื่ออะไหล่-ไทย	Quantity-BJ175			
				'19 BKF			
54001	54001-0036	CABLE-SPEEDOMETER	สายไมล์	1			
54011	54011-0635	CABLE-CLUTCH	สายคลัช	1			
54012	54012-0699	CABLE-THROTTLE	สายเร่ง	1			
92154	92154-2776	BOLT, FLANGED, 6X12	โบลท์ 6X12 มม.	1			
92173	92173-1754	CLAMP	ขวยึด	1			

This catalog covers:  
'19 BJ175 BKF

Chassis-ตัวถัง

GROUP NO.  
39

This page covers:

Side Covers/Chain Cover-ฝาครอบข้าง/บังโซ่

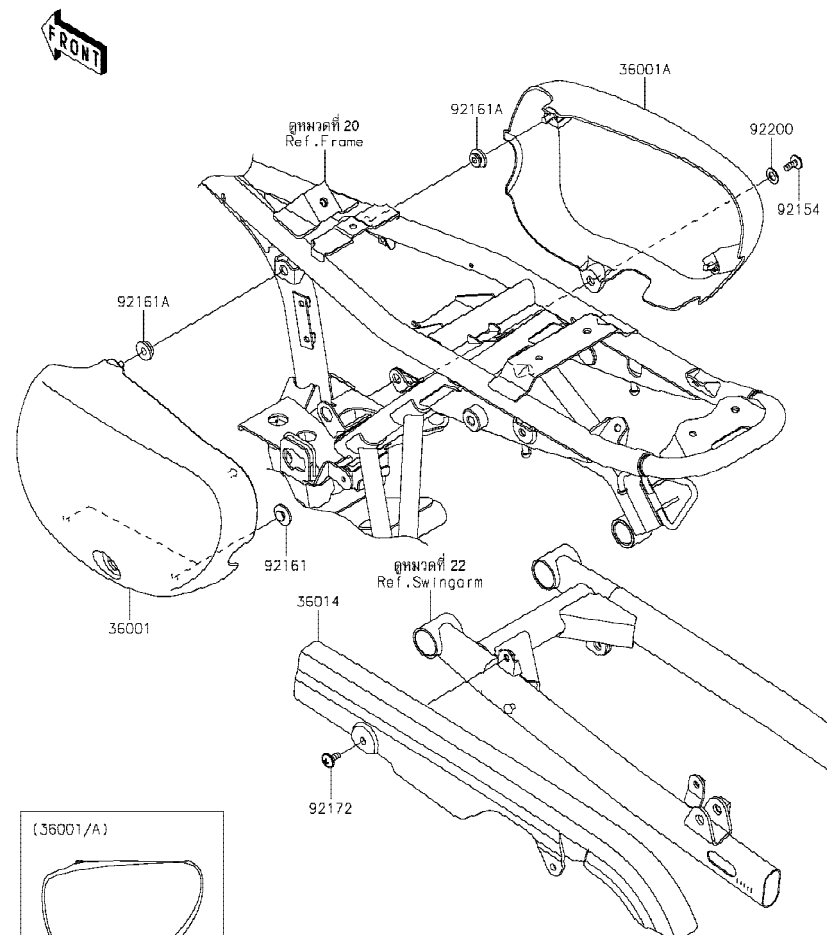

F2610

Ref No.	Part No. หมายเลขอะไหล่	Description-English ชื่ออะไหล่-อังกฤษ	Description-Thai ชื่ออะไหล่-ไทย	Quantity-BJ175			
				'19 BKF			
36001	36001-0654-739	COVER-SIDE,LH,M.F.S.BLACK	ฝาครอบข้างซ้าย-สีดำ	1			
36001A	36001-0655-739	COVER-SIDE,RH,M.F.S.BLACK	ฝาครอบข้างขวา-สีดำ	1			
36014	36014-0570	CASE-CHAIN	บังโซ่	1			
92154	92154-1208	BOLT,SOCKET,6X14	โบลท์ 6X14 มม.	1			
92161	92161-1685	DAMPER,8X22X10	ลูกยาง	2			
92161A	92161-1810	DAMPER	ลูกยาง	4			
92172	92172-1197	SCREW,6X14	สกรู 6X14 มม.	2			
92200	92200-1977	WASHER,9X18X1	แหวนรอง 9X18X1 มม.	1			



This catalog covers:  
'19 BJ175 BKF

# Chassis-ตัวถัง

GROUP NO.  
40

This page covers:  
Headlight(s)-ไฟหน้า(1/2)

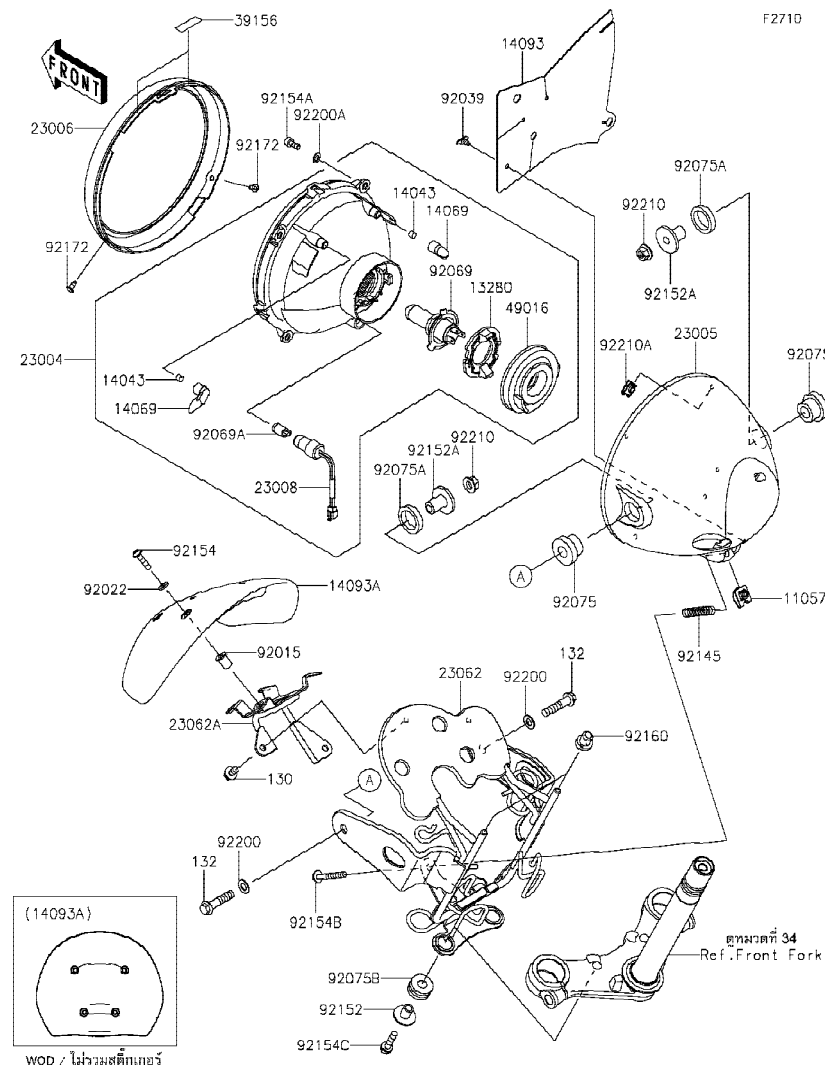

Ref No.	Part No. หมายเลขอะไหล่	Description-English ชื่ออะไหล่-อังกฤษ	Description-Thai ชื่ออะไหล่-ไทย	Quantity-BJ175			
				'19 BKF			
11057	11057-1065	BRACKET	ขายึด	1			
13280	13280-0902	HOLDER	ฝาครอบ	1			
14043	14043-0020	FILTER	แผ่นกรอง	2			
14069	14069-0031	BREATHER	ท่อยาง	2			
14093	14093-0754	COVER	ฝาครอบ	1			
14093A	14093-0846-35B	COVER,VISOR,M.F.R.GRAYSTONE	ฝาครอบไฟหน้า-สีเทา	1			
23004	23004-0376	LAMP-HEAD	ไฟหน้า(ชุด)	1			
23005	23005-0050-739	BODY-COMP-HEAD LAMP,M.F.S.BLK	เสื้อไฟหน้า-สีดำ	1			
23006	23006-0020	RIM-LAMP	ขอบไฟหน้า	1			
23008	23008-0188	SOCKET-ASSY,POSITION	หัวไฟหน้า	1			
23062	23062-1217	BRACKET-COMP,LICENSE PLATE	ขายึดไฟหน้า	1			
23062A	23062-1224	BRACKET-COMP,VISOR&LICENSE	ขายึดฝาครอบไฟหน้า	1			
39156	39156-2352	PAD,30X10X0.21	แผ่นรอง	2			
49016	49016-0649	COVER-SEAL	ฝาครอบหัวไฟหน้า	1			
92015	92015-1757	NUT,WELL,5MM	น็อต 5 มม.	4			
92022	92022-1521	WASHER,NYLON,5.3X11.5X1.5	แหวนรอง 5.3X11.5X1.5 มม.	4			
92039	92039-0792	RIVET	หมุดย้ำ	1			
92069	92069-0097	BULB,12V 60/55W,H4	หลอดไฟ 12V 60/55W,H4	1			
92069A	92069-0098	BULB,12V 5W	หลอดไฟ 12V 5W	1			
92075	92075-1109	DAMPER,HEAD LAMP FITTING	ยางรองไฟหน้า	2			
92075A	92075-1110	DAMPER,HEAD LAMP FITTING	ยางรองไฟหน้า	2			
92075B	92075-1690	DAMPER,10X24X12	ลูกยาง	2			
92145	92145-1788	SPRING	สปริงปรับตั้งไฟหน้า	1			
92152	92152-0697	COLLAR	ปลอกกรอง	2			
92152A	92152-2578	COLLAR	ปลอกกรอง	2			
92154	92154-0216	BOLT,SOCKET,5X20	โบลท์ 5X20 มม.	4			
92154A	92154-2772	BOLT,SOCKET,5X14	โบลท์ 5X14 มม.	4			
92154B	92154-2773	BOLT,FLANGED,5X45	โบลท์ปรับตั้งไฟหน้า	1			
92154C	92154-2774	BOLT,FLANGED,6X25	โบลท์ 6X25 มม.	2			
92160	92160-1303	DAMPER	ลูกยาง	2			

This catalog covers:  
'19 BJ175 BKF

# Chassis-ตัวถัง

GROUP NO.  
40

This page covers:  
Headlight(s)-ไฟหน้า(2/2)

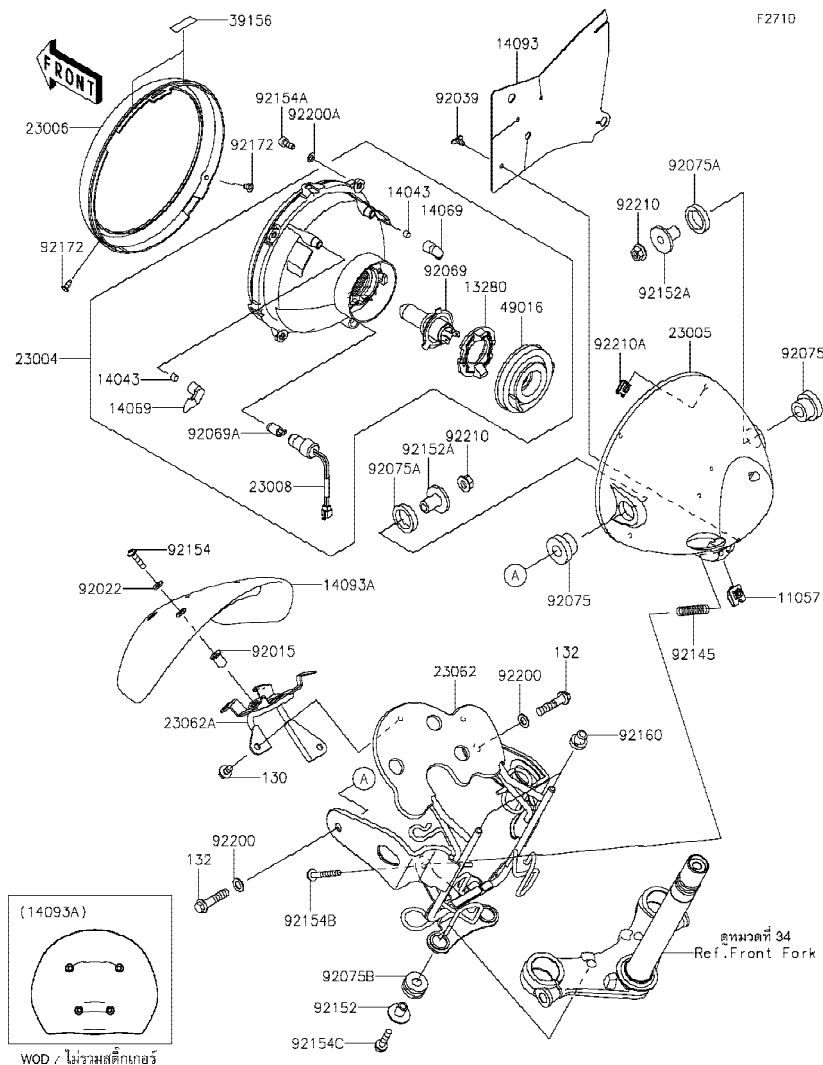

Ref No.	Part No. หมายเลขอะไหล่	Description-English ชื่ออะไหล่-อังกฤษ	Description-Thai ชื่ออะไหล่-ไทย	Quantity-BJ175		
				'19 BKF		
92172	92172-1208	SCREW,CROSS,4X9.5	สกรู 4X9.5 มม.	2		
92200	92200-0742	WASHER,8.2X15X1	แหวนรอง 8.2X15X1 มม.	2		
92200A	92200-1983	WASHER,5.8X10X0.8	แหวนรอง 5.8X10X0.8 มม.	4		
92210	92210-0773	NUT,8MM	น็อต 8 มม.	2		
92210A	92210-1666	NUT,CLIP,5MM	น็อตคลิป 5 มม.	4		
130	130BB0610	BOLT-FLANGED,6X10	โบลท์ 6X10 มม.	2		
132	132BA0835	BOLT-FLANGED-SMALL,8X35	โบลท์ 8X35 มม.	2		

This catalog covers:  
'19 BJ175 BKF

Chassis-ตัวถัง

GROUP NO.  
41

This page covers:  
Taillight(s)-ไฟท้าย

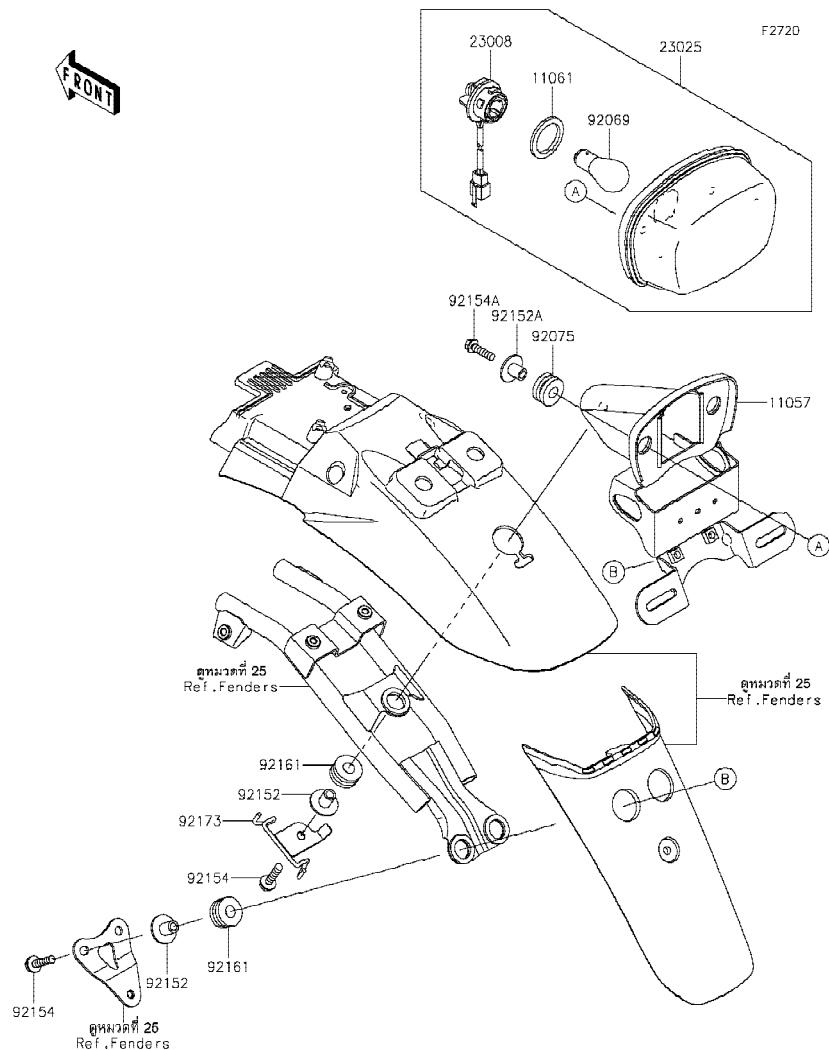

Ref No.	Part No. หมายเลขอะไหล่	Description-English ชื่ออะไหล่-อังกฤษ	Description-Thai ชื่ออะไหล่-ไทย	Quantity-BJ175			
				'19 BKF			
11057	11057-1693	BRACKET, TAIL	ขายึดไฟท้าย	1			
11061	11061-1257	GASKET	ปะเก็น	1			
23008	23008-0185	SOCKET-ASSY	หัวไฟท้าย	1			
23025	23025-0369	LAMP-TAIL	ไฟท้าย(ชุด)	1			
92069	92069-0095	BULB, 12V 21/5W	หลอดไฟ 12V 21/5W	1			
92075	92075-1690	DAMPER, 10X24X12	ลูกยาง	2			
92152	92152-0697	COLLAR	ปลอกทรง	3			
92152A	92152-2492	COLLAR, 6.5X10X13.6	ปลอกทรง 6.5X10X13.6 มม.	2			
92154	92154-2774	BOLT, FLANGED, 6X25	โบลท์ 6X25 มม.	3			
92154A	92154-3750	BOLT, FLANGED, 6X22	โบลท์ 6X22 มม.	2			
92161	92161-0163	DAMPER	ยางรอง	3			
92173	92173-1876	CLAMP	ขายึด	1			

This catalog covers:  
'19 BJ175 BKF

Chassis-ตัวถัง

GROUP NO.

42

This page covers:  
Turn Signals-ไฟเลี้ยว

F2730

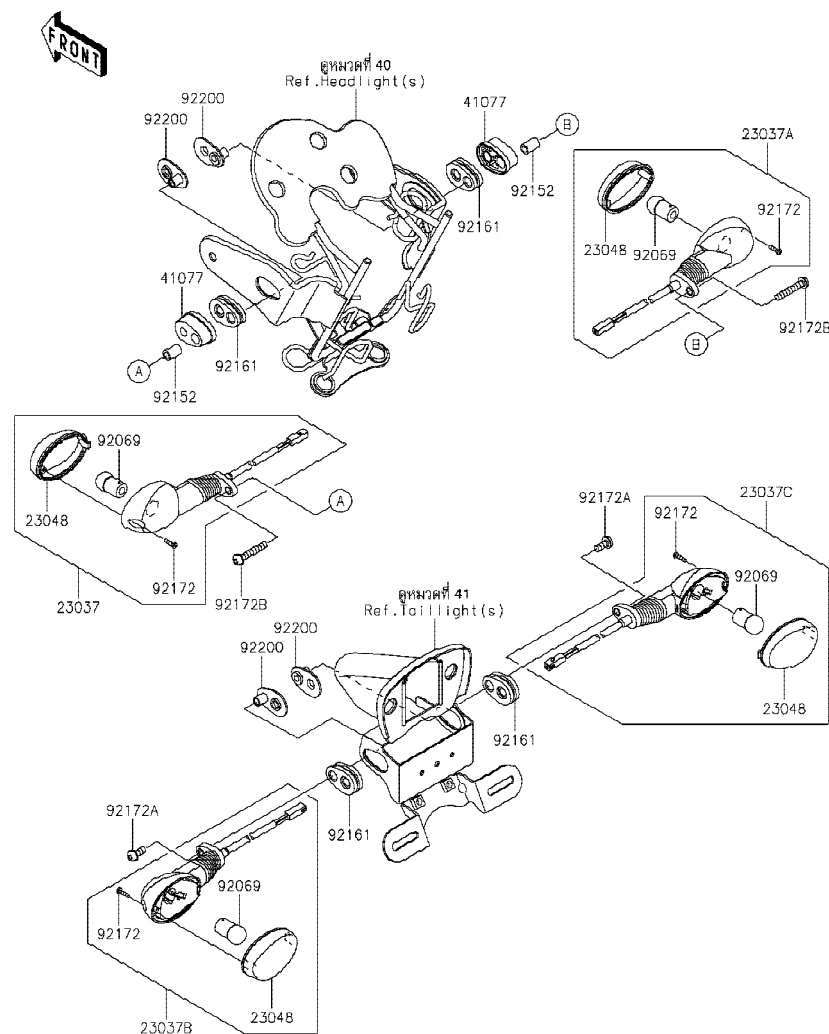

Ref No.	Part No. หมายเลขอะไหล่	Description-English ชื่ออะไหล่-อังกฤษ	Description-Thai ชื่ออะไหล่-ไทย	Quantity-BJ175			
				'19	BKF		
23037	23037-0368	LAMP-ASSY-SIGNAL,FR,LH	ไฟเลี้ยวหน้า-ข้างซ้าย(ชุด)	1			
23037A	23037-0369	LAMP-ASSY-SIGNAL,FR,RH	ไฟเลี้ยวหน้า-ข้างขวา(ชุด)	1			
23037B	23037-0426	LAMP-ASSY-SIGNAL,RR,LH	ไฟเลี้ยวหลัง-ข้างซ้าย(ชุด)	1			
23037C	23037-0427	LAMP-ASSY-SIGNAL,RR,RH	ไฟเลี้ยวหลัง-ข้างขวา(ชุด)	1			
23048	23048-0033	LENS-SIGNAL LAMP	เลนส์ไฟเลี้ยว	4			
41077	41077-0717	ADAPTER	แป้นไฟเลี้ยว	2			
92069	92069-0003	BULB,12V 10W	หลอดไฟ 12V 10W	4			
92152	92152-2150	COLLAR,6.8X10X15.2	ปลอกกรอง 6.8X10X15.2 มม.	2			
92161	92161-2113	DAMPER,MOUNT,FR	ลูกยาง	4			
92172	92172-0343	SCREW,TAPPING,2.9X13	สกรู 2.9X13 มม.	4			
92172A	92172-0497	SCREW,6X14	สกรู 6X14 มม.	2			
92172B	92172-0918	SCREW,6X35	สกรู 6X35 มม.	2			
92200	92200-1972	WASHER	แหวนรอง	4			

This catalog covers:  
'19 BJ175 BKF

Chassis-ตัวถัง

GROUP NO.  
43

This page covers:  
Chassis Electrical Equipment-อุปกรณ์ไฟฟ้าต่างๆ

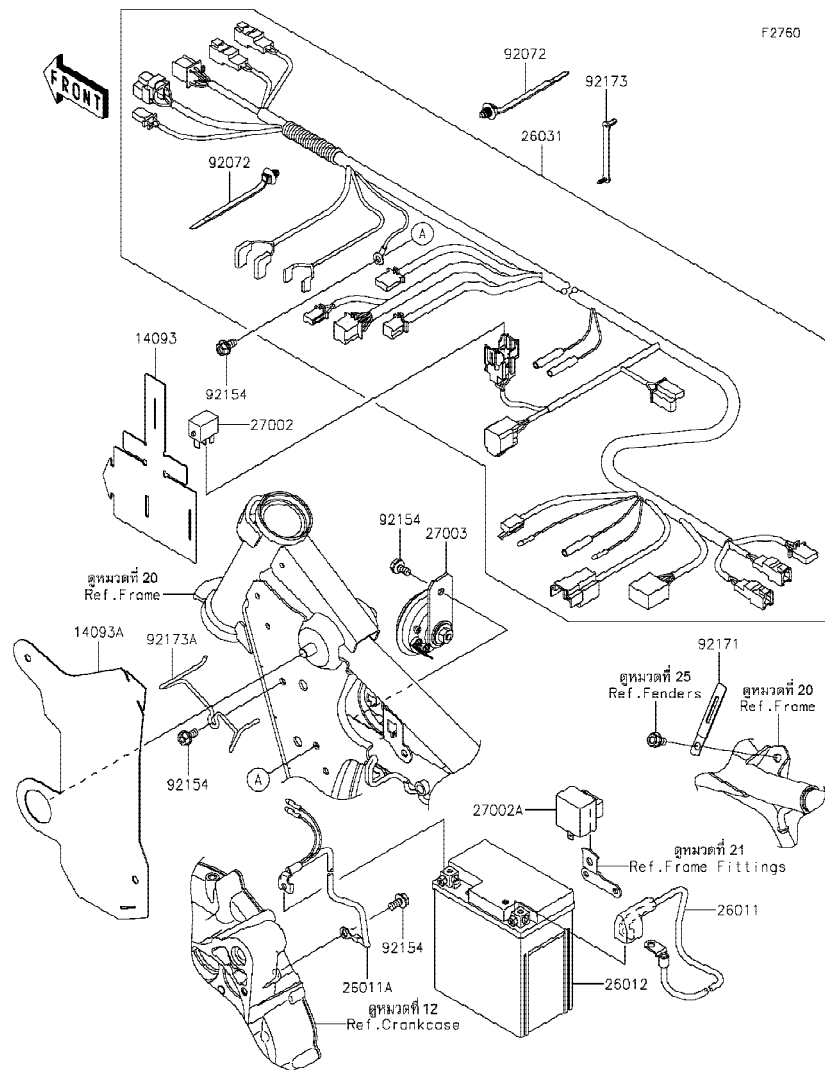

Ref No.	Part No. หมายเลขอะไหล่	Description-English ชื่ออะไหล่-อังกฤษ	Description-Thai ชื่ออะไหล่-ไทย	Quantity-BJ175			
				'19 BKF			
14093	14093-0727	COVER,RELAY	ฝาครอบรีเลย์	1			
14093A	14093-0755	COVER	ฝาครอบ	1			
26011	26011-0982	WIRE-LEAD,BATTERY(+)	สายไฟแบตเตอรี่ ขั้วบวก	1			
26011A	26011-1892	WIRE-LEAD,BATTERY(-)	สายไฟแบตเตอรี่ ขั้วลบ	1			
26012	26012-0669	BATTERY,YTX7L-BS,12V 6AH	แบตเตอรี่ YTX7L-BS,12V 6AH	1			
26031	26031-2683	HARNESS,MAIN	สายไฟเมน(ชุด)	1			
27002	27002-0033	RELAY-ASSY	รีเลย์	1			
27002A	27002-1091	RELAY-ASSY	รีเลย์ไฟเลี้ยว	1			
27003	27003-0139	HORN	แตร	1			
92072	92072-1414	BAND,OS170-FT7(BLACK)	เข็มขัดรัดสายไฟ	5			
92154	92154-2776	BOLT,FLANGED,6X12	bolt 6X12 มม.	4			
92171	92171-1425	CLAMP,WIRING HARNESS,L=60 มม.	เหล็กรัดสายไฟ L=60 มม.	1			
92173	92173-1077	CLAMP,SPEED,L=58	เข็มขัดรัดสายไฟ L=58 มม.	4			
92173A	92173-1911	CLAMP	ขายึด	1			

This catalog covers:  
'19 BJ175 BKF

Chassis-ตัวถัง

GROUP NO.  
44

This page covers:  
Ignition Switch-สวิทช์กุญแจ

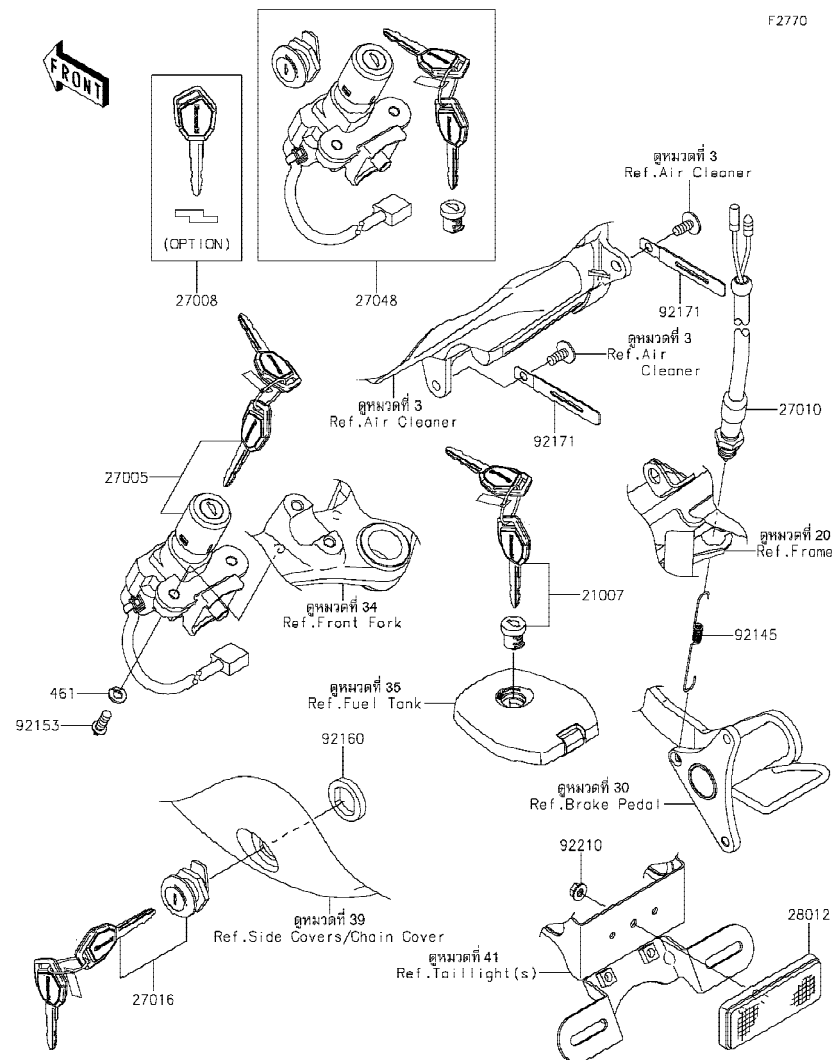

Ref No.	Part No. หมายเลขอะไหล่	Description-English ชื่ออะไหล่-อังกฤษ	Description-Thai ชื่ออะไหล่-ไทย	Quantity-BJ175			
				'19 BKF			
21007	21007-5085	ROTOR,LOCK,TANK CAP	กุญแจล็อคฝาถัง	1			
27005	27005-0668	SWITCH-ASSY-IGNITION	สวิทช์กุญแจ	1			
27008	27008-0650	KEY-LOCK,BLANK (OPTION)	ลูกกุญแจ	1			
27010	27010-0868	SWITCH,REAR BRAKE	สวิทช์ไฟเบรคหลัง	1			
27016	27016-5410	LOCK-ASSY,SIDE COVER	กุญแจล็อคฝาข้าง	1			
27048	27048-5204	SWITCH-ASSY	สวิทช์กุญแจรวม(ชุด)	1			
28012	28012-1077	REFLECTOR-REFLEX	แผ่นสะท้อนแสง	1			
92145	92145-0966	SPRING,BRAKE SWITCH	สปริงสวิทช์ไฟเบรคหลัง	1			
92153	92153-0967	BOLT,TORX,6X16	โบลท์ 6X16 มม.	2			
92160	92160-1115	DAMPER	ยางรองกุญแจฝาข้าง	1			
92171	92171-1425	CLAMP,WIRING HARNESS,L=60	เหล็กมัดสายไฟ	2			
92210	92210-1579	NUT,5MM	น็อต 5 มม.	1			
461	461DA0600	WASHER-SPRING,6MM	แหวนสปริง 6 มม.	2			

This catalog covers:  
'19 BJ175 BKF

Chassis-ตัวถัง

GROUP NO.  
45

This page covers:  
Owner's Tools-เครื่องมือประจำรถ

F2810

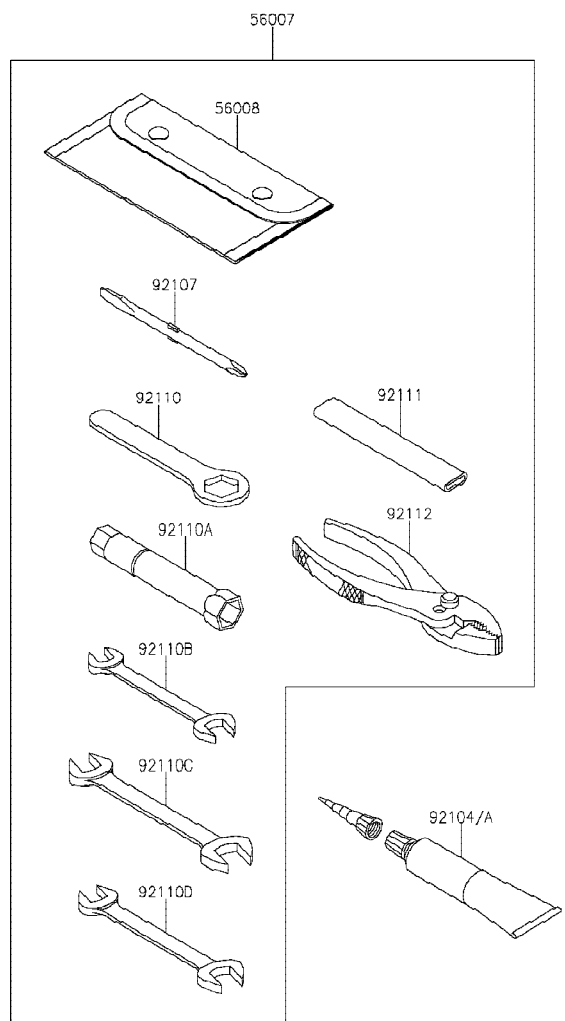

Ref No.	Part No. หมายเลขอะไหล่	Description-English ชื่ออะไหล่-อังกฤษ	Description-Thai ชื่ออะไหล่-ไทย	Quantity-BJ175			
				'19 BKF			
56007	56007-0155	TOOL-KIT	เครื่องมือประจำรถ(ชุด)	1			
56008	56008-0563	BAG,TOOL	ถุงใส่เครื่องมือ	1			
92104	92104-0004	GASKET-LIQUID,TB1211F,CLEAR	ปะเก็นเหลว TB1211F	1			
92104A	92104-1064	GASKET-LIQUID,TB1216B,BLACK	ปะเก็นเหลว TNB1216B	1			
92107	92107-0023	TOOL-DRIVER,#2PHILLIPS	ไขควงแบนและแฉกเบอร์ 2	1			
92110	92110-0604	TOOL-WRENCH,BOX END,19MM	ประแจบล็อกเบอร์ 19	1			
92110A	92110-0605	TOOL-WRENCH,BOX,16MM	บล็อกหัวเทียน 16 มม.	1			
92110B	92110-0606	TOOL-WRENCH,OPEN END,10X12	ประแจปากตายเบอร์ 10-12	1			
92110C	92110-0607	TOOL-WRENCH,OPEN END,14X17	ประแจปากตายเบอร์ 14-17	1			
92110D	92110-0615	TOOL-WRENCH,OPEN END,12X14	ประแจปากตายเบอร์ 12X14	1			
92111	92111-0010	TOOL-BAR,WRENCH	ด้ามขันประแจ	1			
92112	92112-0009	TOOL-PLIERS	คีม	1			

This catalog covers:  
'19 BJ175 BKF

Chassis-ตัวถัง

GROUP NO.  
46

This page covers:  
Labels-ป้ายข้อแนะนำ

F2860

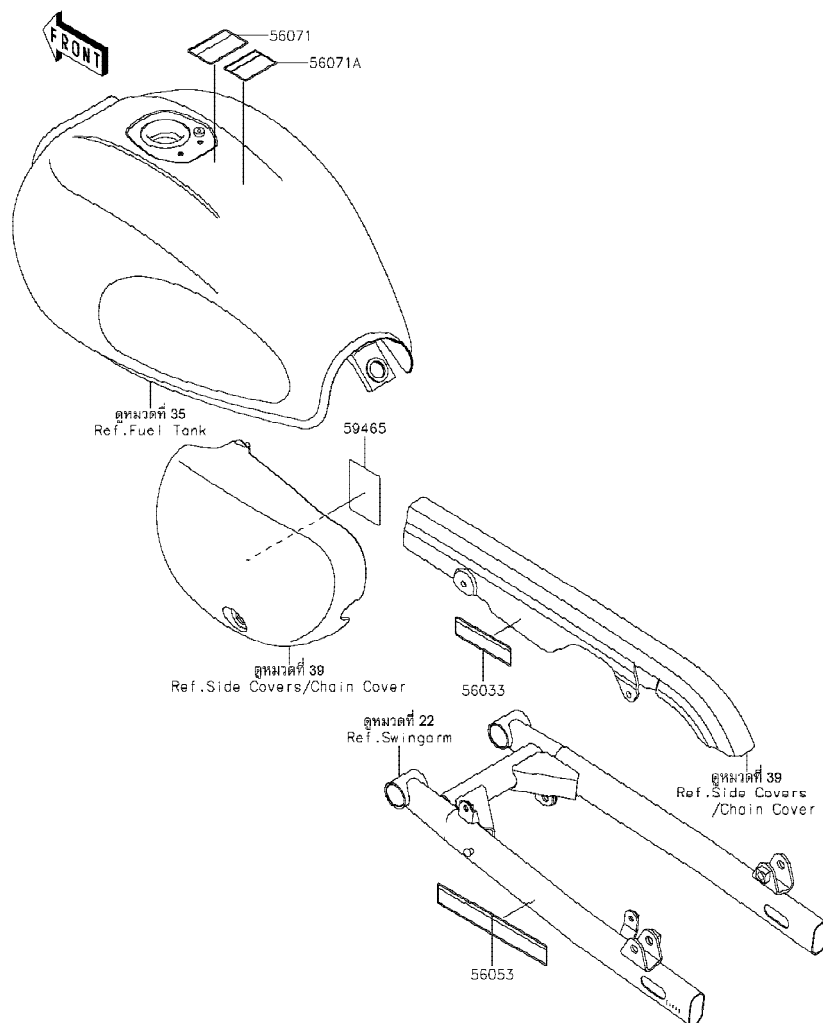

Ref No.	Part No. หมายเลขอะไหล่	Description-English ชื่ออะไหล่-อังกฤษ	Description-Thai ชื่ออะไหล่-ไทย	Quantity-BJ175			
				'19 BKF			
56033	56033-0960	LABEL-MANUAL,CHAIN	ป้ายแนะนำการบำรุงรักษาโซ่	1			
56053	56053-1454	LABEL-SPECIFICATION,TIRE&LOAD	ป้ายระบุการใช้ยางล้อ	1			
56071	56071-0161	LABEL-WARNING,FUEL LEVEL	ป้ายเตือนปริมาณการเติมน้ำมัน	1			
56071A	56071-0807	LABEL-WARNING,HELMET	ป้ายเตือนสวมหมวกนิรภัย	1			
59465	59465-3742	LABEL-CERTIFICATION,EVAPO ROU	ป้ายแสดงระบบไอน้ำมัน	1			



This catalog covers:  
'19 BJ175 BKF

Chassis-ตัวถัง

GROUP NO.

47

This page covers:  
Decals-ลายสติ๊กเกอร์

F2861

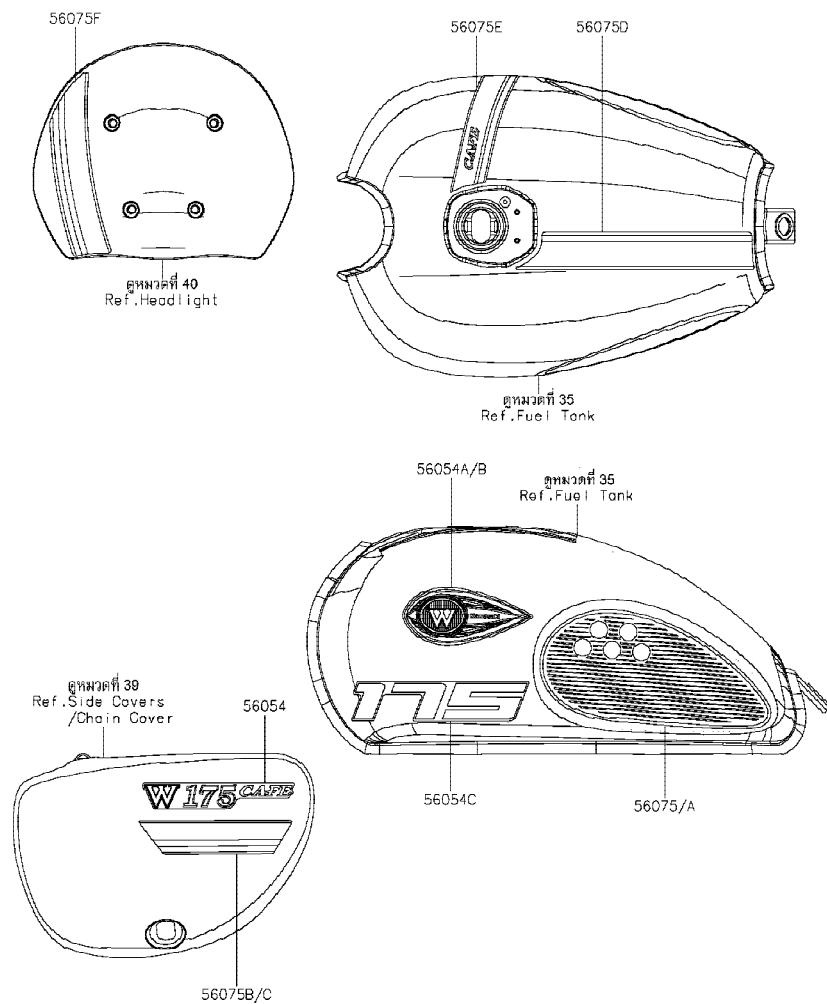

Ref No.	Part No. หมายเลขอะไหล่	Description-English ชื่ออะไหล่-อังกฤษ	Description-Thai ชื่ออะไหล่-ไทย	Quantity-BJ175			
				'19 BKF			
56054	56054-2572	MARK,SIDE COVER,W175 CAFE	ตราฝาครอบข้าง,175 CAFE	2			
56054A	56054-2573	MARK,FUEL TANK,LH,W	ตราถังน้ำมัน-ข้างซ้าย	1			
56054B	56054-2576	MARK,FUEL TANK,RH,W	ตราถังน้ำมัน-ข้างขวา	1			
56054C	56054-2587	MARK,FUEL TANK,175	ตราถังน้ำมัน,175	2			
56075	56075-7625	PATTERN,TANK PAD,LH	แผ่นรองถังน้ำมัน-ข้างซ้าย	1			
56075A	56075-7626	PATTERN,TANK PAD,RH	แผ่นรองถังน้ำมัน-ข้างขวา	1			
56075B	56075-7845	PATTERN,SIDE COVER,LH	ลายฝาครอบข้าง-ข้างซ้าย	1			
56075C	56075-7846	PATTERN,SIDE COVER,RH	ลายฝาครอบข้าง-ข้างขวา	1			
56075D	56075-7847	PATTERN,FUEL TANK,UPP	ลายคาดถังน้ำมัน-ตัวบน	1			
56075E	56075-7848	PATTERN,FUEL TANK,RH	ลายคาดถังน้ำมัน-ข้างขวา	1			
56075F	56075-7861	PATTERN,VISOR	ลายคาดฝาครอบไฟหน้า	1			

This catalog covers:  
'19 BJ175 BKF

This page covers:  
Numerical Parts Index/สารบัญหมายเลขอะไหล่

Part No.	Group No.	Part No.	Group No.	Part No.	Group No.	Part No.	Group No.	Part No.	Group No.	Part No.	Group No.	Part No.	Group No.
11004-0780	1	12053-0243	6	13242-0157	11	14093-0636	37	23006-0020	40	32160-1858-18R	20	41030-0024	27
11008-0911	1	13001-0789	2	13262-1277	9	14093-0637	37	23008-0185	41	32190-0761	21	41030-0027	27
11009-1676	14	13002-1003	2	13262-1278	9	14093-0724	37	23008-0186	37	32190-0762	21	41032-0006	27
11009-1866	4	13008-0574	2	13262-1279	9	14093-0727	43	23008-0188	40	32190-0763	21	41032-0018	27
11010-0865	3	13031-0876	7	13262-1280	9	14093-0754	40	23025-0369	41	32190-0764	21	41034-0590	28
11013-1303	3	13031-0883	7	13262-1281	9	14093-0755	43	23037-0368	42	32190-0777	21	41034-0591	29
11057-0048	13	13032-0765	7	13262-1282	9	14093-0846-35B	40	23037-0369	42	33001-0705-18R	22	41035-0712	29
11057-0888	15	13034-0025	7	13262-1283	9	15004-1054	14	23037-0426	42	33032-0057	22	41048-0008	29
11057-0889	15	13035-0038	7	13262-1284	9	16007-0710	5	23037-0427	42	33040-0041	22	41050-1098	29
11057-0895	3	13037-0911	7	13271-0173	1	16016-0011	14	23048-0033	42	33040-1167	22	41051-001	29
11057-1062	21	13041-0560	7	13271-1052	9	16021-1126	14	23062-1217	40	34003-0176	24	41053-1089	29
11057-1065	40	13042-0777	6	13272-1342	12	16031-1055	14	23062-1224	40	34003-0177	24	41060-0016	28
11057-1211	25	13087-0563	8	13272-2442	13	16032-003	14	25005-0168	37	34024-0148-18R	26	41060-0017	28
11057-1232	21	13088-1068	8	13280-0065	14	16060-0005	1	25023-0131	37	34028-0035	24	41068-0625	28
11057-1693	41	13089-1076	8	13280-0105	33	16065-0133	1	25031-0760	37	34028-0036	24	41068-0626	29
11057-2234	25	13095-0590	8	13280-0710	19	16082-1153	16	26006-1061	19	34028-0056	24	41077-0717	42
11060-1815	1	13097-0564	7	13280-0901	14	16085-0667	19	26011-0982	43	34028-0368	24	41078-0018	28
11061-0373	10	130BA0614	25	13280-0902	40	16115-0037	13	26011-0984	19	35001-0069-739	25	41080-0683	32
11061-0432	4	130BA0830	35	13280-1121	7	16126-0742	3	26011-1892	43	35019-0665	25	41085-1079	29
11061-1239	2	130BB0610	40	13280-1294	3	16130-1063	13	26012-0669	43	35023-0434	25	41092-0018	27
11061-1243	12	130BB0612	25	132BA0835	33	16154-1077	16	26031-2683	43	35023-0455-6C	25	41092-0019	27
11061-1244	12	13102-0042	8	132BA0835	34	16164-0012	15	27002-0033	43	35034-0607	25	410AA0600	30
11061-1254	12	13107-0028	6	132BA0835	40	16165-1001	15	27002-1091	43	36001-0654-739	39	410AB0600	33
11061-1257	41	13127-0685	9	14001-0683	12	16187-0582	14	27003-0139	43	36001-0655-739	39	42033-0588	29
11061-1258	34	13128-0705	9	14014-0009	6	18088-1352	4	27005-0668	44	36014-0570	39	42036-0801	29
11061-1323	13	13139-0027	9	14014-0048	12	18091-1146	4	27008-0650	44	39076-0036	19	42041-0160	29
11061-1324	13	13140-0661	10	14014-1113	12	21003-0186	17	27010-0729	33	39156-2311	21	43001-0770	30
11065-0813	22	13140-1320	10	14014-1129	13	21007-0652	17	27010-0868	44	39156-2352	40	43007-0021	30
11065-0986	1	13140-1321	10	14026-0136	13	21007-5085	44	27010-0869	19	39156-2362	25	43011-0020	30
11065-0995	16	13141-0596	10	14026-0139	1	21066-0762	17	27010-0873	31	39193-0584	12	43012-001	30
11065-1287	20	13144-0578	9	14031-0616	13	21119-0595	18	27016-5410	44	41009-0759	27	43015-0681	31
12004-0726	5	13145-1084	10	14032-0637	13	21121-0734	18	27048-5204	44	41009-0760	27	43020-1095	31
12005-0739	5	13151-1080	10	14043-0020	40	21160-0022	18	28012-1077	44	41022-0097	27	43022-1010	31
12009-0039	5	13161-0596	11	14069-0031	40	21163-0780	19	311BA0600	10	41022-0098	27	43026-1074	31
12011-1051	5	13165-1154	11	14073-1854	3	220AA0308	35	315AA1000	29	41023-0040	27	43028-1061	31
12016-1115	5	13183-1066	10	14075-0003	14	220AA0610	16	315AA1000	30	41023-0041	27	43034-1016	31
12020-0021	5	13187-1072	8	14093-0199	19	220AB0540	33	317AA0800	22	41025-0379	27	43044-1112	32
12046-0595	6	13194-0020	19	14093-0622	3	223AA0414	14	32097-0047	21	41025-0380	27	43045-1010	32
12048-0114	6	13216-1167	16	14093-0627	15	23004-0376	40	32155-2618	1	41029-0092	27	43045-1052	32
12053-0242	6	13236-0739	10	14093-0632	21	23005-0050-739	40	32155-2929	30	41029-0097	27	43048-1068	32

This catalog covers:  
'19 BJ175 BKF

This page covers:  
Numerical Parts Index/สารบัญหมายเลขอะไหล่

Part No.	Group No.	Part No.	Group No.	Part No.	Group No.	Part No.	Group No.	Part No.	Group No.	Part No.	Group No.	Part No.	Group No.
43049-1060	32	49006-1242	32	56075-7846	47	92022-077	5	92045-0747	28	92062-1053	7	92093-0705	34
43049-1061	32	49016-0649	40	56075-7847	47	92022-1181	16	92045-0830	8	92063-1031	14	92093-1030	35
43049-1091	35	49016-1044	31	56075-7848	47	92022-1187	14	92045-0832	12	92064-0025	14	92093-1589	3
43056-0004	32	49047-0633	10	56075-7861	47	92022-1232	7	92045-0833	12	92066-0050	14	92104-0004	45
43057-1001	32	49065-0713	16	59006-1061	3	92022-1356	8	92045-0834	12	92066-0768	12	92104-1064	45
43080-0154-25S	32	49078-1189	5	59051-0792	7	92022-1373	32	92045-0836	12	92066-0909	1	92107-0023	45
43082-0128	32	49091-0001	31	59051-0823	7	92022-1521	40	92045-0837	12	92066-1012	1	92110-0604	45
43094-0001	14	49106-0839	4	59465-3742	46	92022-1573	19	92045-0843	12	92066-1012	12	92110-0605	45
43095-1484	31	49118-0909	6	601B6003	10	92022-1705	29	92047-014	20	92066-1249	7	92110-0606	45
44005-0118-18R	34	51023-1408	35	601B6202UU	29	92022-1792	10	92048-009	20	92066-1355	12	92110-0607	45
44006-0115-18R	34	51049-0740	35	670B1508	13	92022-1827	10	92048-0555	19	92069-0003	42	92110-0615	45
44013-0317	34	51090-5461-35B	35	670E2021	6	92022-1977	35	92049-0113	28	92069-0095	41	92111-0010	45
44023-0143	34	510A3200	10	92001-1728	31	92022-252	9	92049-0727	28	92069-0096	37	92112-0009	45
44026-0218	34	510A5100	7	92002-1237	11	92026-1217	10	92049-0757	12	92069-0097	40	92139-0897	9
44029-0021	34	52010-1053	16	92002-1323	31	92027-1780	35	92049-0800	34	92069-0098	40	92140-0019	20
44037-0177	34	53066-0635-64D	36	92002-1894	31	92033-0732	2	92049-1191	13	92069-0099	37	92143-1857	6
44039-0175	34	54001-0036	38	92002-1995	24	92033-0742	24	92049-1218	5	92070-0714	18	92144-1567	24
44065-0066	34	54011-0635	38	92004-0783	10	92033-0788	34	92049-1428	29	92071-056	3	92144-1568	24
44071-1367-18R	34	54012-0699	38	92004-1217	1	92033-0789	1	92049-1559	12	92071-0782	19	92144-1761	16
44071-1368-18R	34	55020-2185	22	92005-0112	15	92033-0793	9	92049-1560	13	92072-0809	34	92144-1847	32
45014-0604-34Z	23	550AA2015	24	92005-0751	1	92033-1260	9	92055-0023	1	92072-1414	33	92144-1907	29
46003-0689	33	550AA2015	30	92005-1373	15	92037-1712	14	92055-0024	13	92072-1414	43	92145-0106	26
46012-0380-18R	33	550AA2520	28	92009-1134	33	92037-2082	3	92055-0200	1	92072-1419	15	92145-0132	6
46019-0004	33	550AA2525	29	92009-1266	12	92038-001	7	92055-022	9	92075-1109	40	92145-0966	44
46075-0011	33	554DA0800	30	92009-1458	31	92038-3703	7	92055-0750	1	92075-1110	40	92145-1195	7
46076-0148	33	56001-0374	33	92013-009	5	92039-0792	40	92055-0822	19	92075-125	35	92145-1196	7
46091-0369	33	56001-0375	33	92015-072	8	92039-1231	25	92055-0880	21	92075-1690	37	92145-1559	14
46091-0431	33	56007-0155	45	92015-1143	4	92041-0010	30	92055-0886	1	92075-1690	40	92145-1780	11
46092-0050	33	56008-0563	45	92015-1191	31	92043-0025	24	92055-0887	16	92075-1690	41	92145-1786	14
46092-0559	31	56033-0960	46	92015-1197	33	92043-064	30	92055-0891	34	92075-1736	35	92145-1788	40
46102-0633	8	56053-1454	46	92015-1367	29	92043-0799	24	92055-0915	6	92075-261	15	92145-1799	8
461DA0600	19	56054-2572	47	92015-1387	4	92043-0919	10	92055-1023	35	92076-020	24	92145-1831	8
461DA0600	44	56054-2573	47	92015-1433	22	92043-0929	1	92055-1112	35	92077-0010	37	92150-1545	26
480J4000	7	56054-2576	47	92015-1433	28	92043-0929	2	92055-1252	14	92081-1313	30	92150-1577	19
482J5000	6	56054-2587	47	92015-1465	7	92043-0930	30	92055-1419	35	92081-1690	14	92151-1986	33
482J6000	16	56071-0161	46	92015-1740	32	92043-1263	12	92055-1658	14	92081-1691	14	92152-0086	23
49002-1140	1	56071-0807	46	92015-1757	40	92043-1263	16	92055-1716	16	92081-1829	11	92152-0697	40
49006-0603	34	56075-7625	47	92022-044	23	92043-1416	32	92057-0728	6	92081-1993	10	92152-0697	41
49006-1088	32	56075-7626	47	92022-072	8	92045-0714	28	92057-0729	29	92087-1065	28	92152-1682	4
49006-1203	14	56075-7845	47	92022-077	1	92045-0717	29	92058-0049	29	92092-0006	22	92152-1962	4

This catalog covers:  
'19 BJ175 BKF

This page covers:  
Numerical Parts Index/สารบัญหมายเลขอะไหล่

Part No.	Group No.	Part No.	Group No.	Part No.	Group No.	Part No.	Group No.	Part No.	Group No.	Part No.	Group No.	Part No.	Group No.
92152-2150	42	92154-2758	6	92160-1627	29	92172-1218	21	92200-1679	19				
92152-2351	9	92154-2759	6	92161-0031	14	92172-1228	6	92200-1900	1				
92152-2372	28	92154-2760	9	92161-0163	41	92173-0991	1	92200-1908	30				
92152-2373	28	92154-2761	12	92161-1475	4	92173-1015	3	92200-1910	8				
92152-2374	29	92154-2762	12	92161-1497	4	92173-1077	33	92200-1911	34				
92152-2375	29	92154-2763	13	92161-1685	39	92173-1077	43	92200-1912	37				
92152-2376	29	92154-2764	13	92161-1810	39	92173-1155	3	92200-1913	34				
92152-2492	41	92154-2765	13	92161-1975	11	92173-1190	3	92200-1923	9				
92152-2578	40	92154-2766	13	92161-1978	15	92173-1190	15	92200-1924	9				
92153-0029	31	92154-2767	13	92161-1979	15	92173-1563	3	92200-1927	7				
92153-0528	13	92154-2769	17	92161-1996	24	92173-1753	31	92200-1928	24				
92153-0967	44	92154-2770	19	92161-1997	15	92173-1754	38	92200-1972	42				
92154-0070	4	92154-2772	40	92161-2076	23	92173-1769	37	92200-1973	37				
92154-0216	40	92154-2773	40	92161-2113	42	92173-1876	41	92200-1974	4				
92154-0334	32	92154-2774	40	92161-2117	21	92173-1881	4	92200-1977	39				
92154-0458	17	92154-2774	41	92171-0016	13	92173-1895	15	92200-1982	1				
92154-0462	36	92154-2776	31	92171-1425	43	92173-1911	43	92200-1982	12				
92154-0767	30	92154-2776	38	92171-1425	44	92173-1953	3	92200-1983	40				
92154-0844	32	92154-2776	43	92171-1521	15	92191-1795	3	92200-2301	22				
92154-1076	11	92154-2777	25	92172-0343	42	92192-1065	14	92210-0773	40				
92154-1208	39	92154-2778	29	92172-0469	33	92192-1066	14	92210-0941	19				
92154-1422	33	92154-2780	21	92172-0496	35	92192-1674	3	92210-1490	5				
92154-2111	1	92154-2782	21	92172-0497	42	92192-1782	3	92210-1551	33				
92154-2112	1	92154-2783	21	92172-0730	3	92192-1786	3	92210-1568	7				
92154-2118	8	92154-2785	35	92172-0731	3	92192-1787	15	92210-1577	19				
92154-2725	1	92154-2786	29	92172-0918	42	92192-1788	15	92210-1579	44				
92154-2748	34	92154-2787	23	92172-0976	24	92192-1789	15	92210-1580	21				
92154-2750	34	92154-2817	4	92172-1187	33	92192-1790	15	92210-1581	30				
92154-2751	1	92154-3749	37	92172-1197	3	92192-1791	15	92210-1582	29				
92154-2751	15	92154-3750	41	92172-1197	25	92192-1792	15	92210-1598	21				
92154-2752	1	92154-3752	21	92172-1197	39	92192-1793	15	92210-1598	25				
92154-2752	5	92154-3753	3	92172-1198	10	92192-1794	3	92210-1599	20				
92154-2752	19	92154-3754	12	92172-1200	12	92192-1926	3	92210-1649	21				
92154-2753	1	92154-3766	24	92172-1201	12	92192-2268	14	92210-1650	21				
92154-2753	12	92154-3768	18	92172-1202	16	92200-0117	35	92210-1666	40				
92154-2753	13	92154-3770	1	92172-1203	16	92200-0742	40	92210-1672	26				
92154-2753	15	92154-3793	6	92172-1205	37	92200-0870	30	98111-0050	2				
92154-2753	17	92154-3839	20	92172-1206	37	92200-1251	25						
92154-2754	16	92160-1115	44	92172-1208	40	92200-1377	4						
92154-2757	6	92160-1303	40	92172-1217	21	92200-1678	19						

**Kawasaki**