

Kawasaki

BJ250 LJF/LKF/LKFA
(W250)



สมุดภาพอะไหล่
PARTS CATALOG

Kawasaki

BJ250 LJF/LKF/LKFA

สมุดภาพอะไหล่ รถจักรยานยนต์คาวาซากิ

This catalog covers:

'18~'19 BJ250 LJF/LKF/LKFA

GROUP NO.

A

This page covers:

Color Combination Parts List-ชิ้นส่วนอะไหล่สี

ปี & รหัสประจำรุ่น / Year & Model '18 BJ250LJF

สี / Color

สีดำ / Metallic Spark Black (660)



สีดำ / Metallic Spark Black (660)

หมายเลขเฟรม / Frame No. Range เริ่มต้นจาก / From JKABJ250LLA000001 ~

หมายเลขเครื่อง / Engine No. Range เริ่มต้นจาก / From BJ250AE000001 ~

ชื่ออะไหล่(ไทย) Description(Thai)	ชื่ออะไหล่(อังกฤษ) Description(English)	หมวดที่ Group No.	หมายเลขอะไหล่ / Part No.
			รถสีดำ M.S. Black (660)
ฝาครอบไฟหน้า	BODY-COMP-HEAD LAMP	43	23005-0308-660
บังโคลนหน้า	FENDER-ASSY-FRONT	26	35004-0330-660
บังโคลนหลัง	FENDER-REAR	26	35022-0099-660
ฝาครอบข้างซ้าย	COVER-SIDE,LH	42	36001-0605-660
ฝาครอบข้างขวา	COVER-SIDE,RH	42	36001-0606-660
ถังน้ำมัน	TANK-COMP-FUEL	38	51090-5281-660

This catalog covers:

'18~'19 BJ250 LJF/LKF/LKFA

GROUP NO.

B

This page covers:

Color Combination Parts List-ชิ้นส่วนอะไหล่สี

ปี & รหัสประจำรุ่น / Year & Model '19 BJ250LKF

สี / Color

สีขาว / Pearl Crystal White (667)



สีขาว / Pearl Crystal White (667)

หมายเลขเฟรม / Frame No. Range เริ่มต้นจาก / From JKABJ250LLA002001 ~

หมายเลขเครื่อง / Engine No. Range เริ่มต้นจาก / From BJ250AE075728 ~

ชื่ออะไหล่(ไทย) Description(Thai)	ชื่ออะไหล่(อังกฤษ) Description(English)	หมวดที่ Group No.	หมายเลขอะไหล่ / Part No.
			รหัสสีขาว P.C. White (667)
ฝาครอบไฟหน้า	BODY-COMP-HEAD LAMP	43	23005-0308-660
บังโคลนหน้า	FENDER-ASSY-FRONT	26	35004-0330-667
บังโคลนหลัง	FENDER-REAR	26	35022-0099-667
ฝาครอบข้างซ้าย	COVER-SIDE,LH	42	36001-0605-660
ฝาครอบข้างขวา	COVER-SIDE,RH	42	36001-0606-660
ถังน้ำมัน	TANK-COMP-FUEL	38	51001-0859-667

This catalog covers:

'18~'19 BJ250 LJF/LKF/LKFA

GROUP NO.

C

This page covers:

Color Combination Parts List-ชิ้นส่วนอะไหล่สี

ปี & รหัสประจำรุ่น / Year & Model '19 BJ250LKFA

สี / Color

สีดำ / Metallic Spark Black (660)



สีดำ / Metallic Spark Black (660)

หมายเลขเฟรม / Frame No. Range เริ่มต้นจาก / From JKABJ250LLA002007 ~

หมายเลขเครื่อง / Engine No. Range เริ่มต้นจาก / From BJ250AE075732 ~

ชื่ออะไหล่(ไทย) Description(Thai)	ชื่ออะไหล่(อังกฤษ) Description(English)	หมวดที่ Group No.	หมายเลขอะไหล่ / Part No.
			รถสีดำ M.S. Black (660)
ฝาครอบไฟหน้า	BODY-COMP-HEAD LAMP	43	23005-0308-660
บังโคลนหน้า	FENDER-ASSY-FRONT	26	35004-0330-660
บังโคลนหลัง	FENDER-REAR	26	35022-0099-660
ฝาครอบข้างซ้าย	COVER-SIDE,LH	42	36001-0605-660
ฝาครอบข้างขวา	COVER-SIDE,RH	42	36001-0606-660
ถังน้ำมัน	TANK-COMP-FUEL	38	51090-5486-65A

This catalog covers:
'18-'19 BJ250 LJF/LKF/LKFA

Engine/เครื่องยนต์

This page covers:
Pictorial Index/สารบัญรูปภาพ

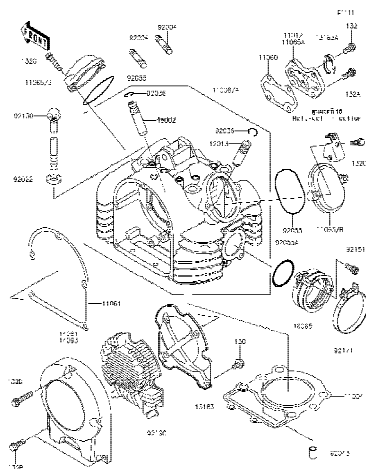

1 Cylinder Head - ฝาสูบ

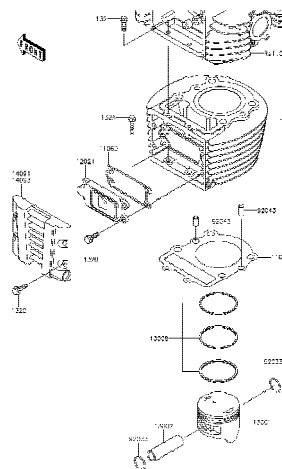

2 Cylinder/Piston(s) - เลือ่สูบ/ลูกสูบ

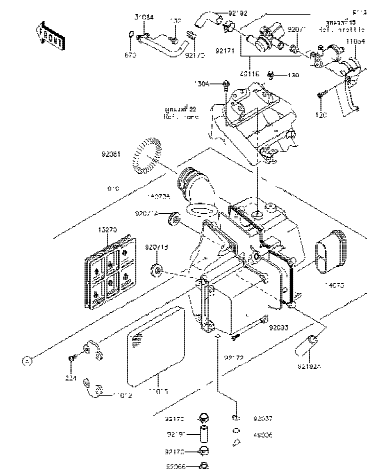

3 Air Cleaner - หม้อกรองอากาศ

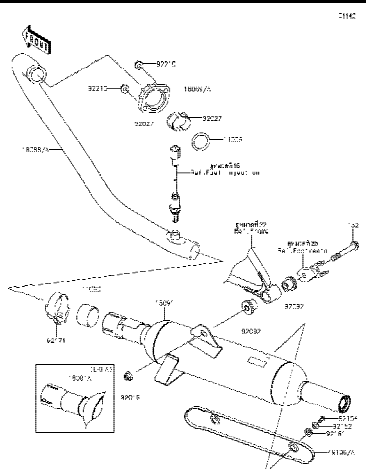

4 Muffler(s) - ท่อไอเสีย

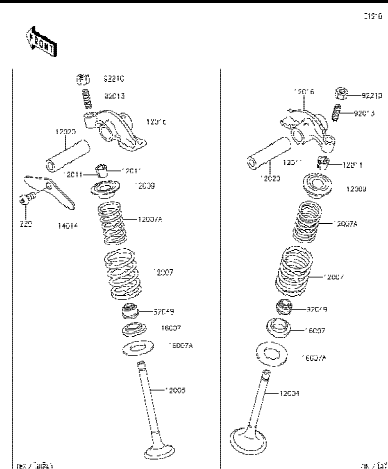

5 Valve(s) - วาล์ว

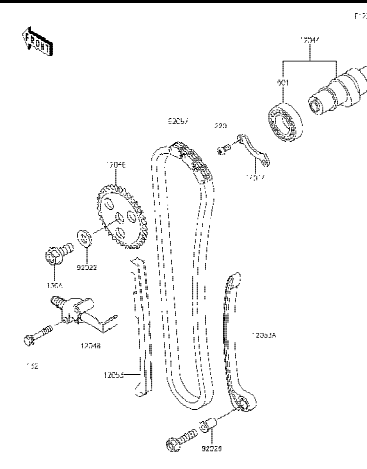

6 Camshaft(s)/Tensioner - เพลาารวาล์ว/ตัวดันโซ่

This catalog covers:

'18-'19 BJ250 LJF/LKF/LKFA

Engine/เครื่องยนต์

This page covers:

Pictorial Index/ตามรูปภาพ

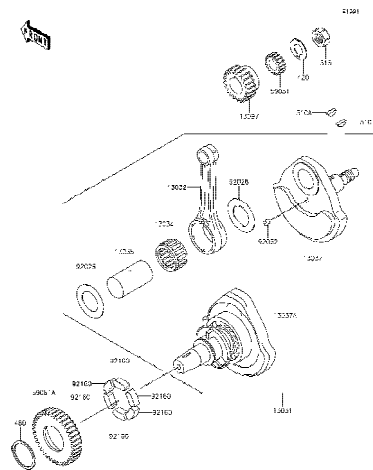

7

Crankshaft - เฟลาข้อเหวี่ยง

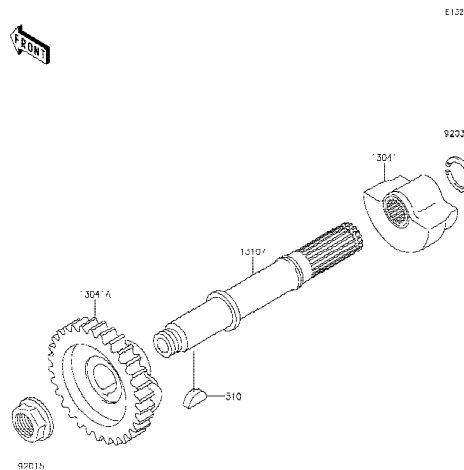

8

Balancer - บาลานเซอร์

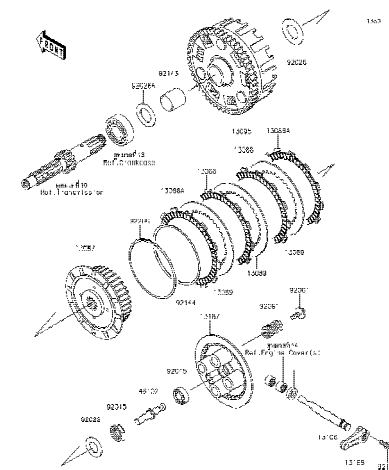

9

Clutch - คลัทช์

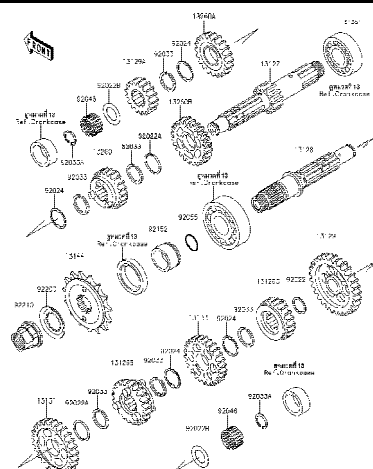

10

Transmission - เฟืองเกียร์ถ่ายทอดกำลัง

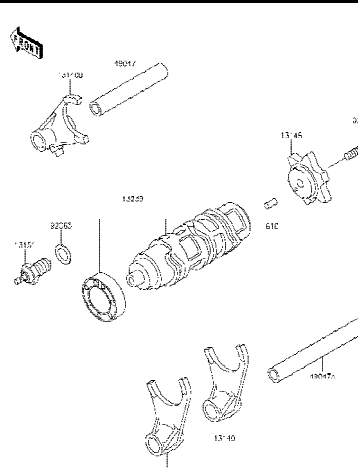

11

Gear Change Drum/Shift Fork(s) - กระปุกเกียร์/ก้ามปูเกียร์

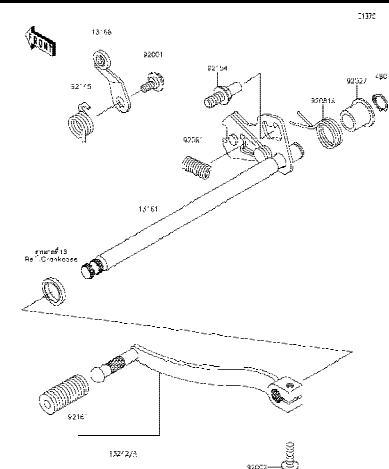

12

Gear Change Mechanism - คันเกียร์

This catalog covers:

'18-'19 BJ250 LJF/LKF/LKFA

Engine/เครื่องยนต์

This page covers:

Pictorial Index/สารบัญรูปภาพ

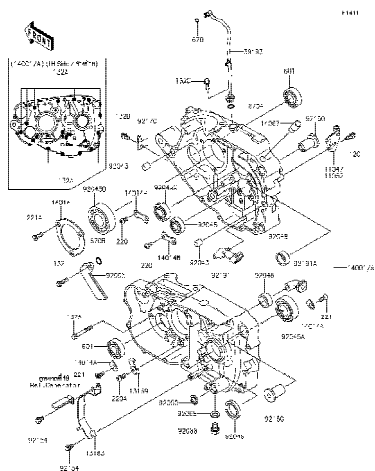

13

Crankcase - แคร็งเครื่องยนต์

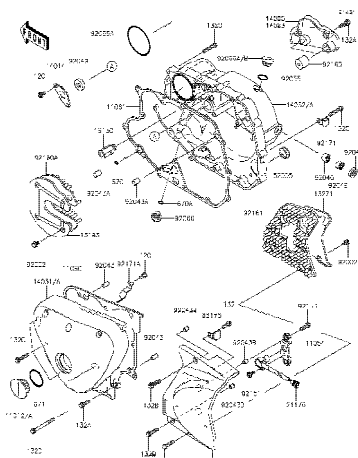

14

Engine Cover(s) - ฝาครอบเครื่องยนต์

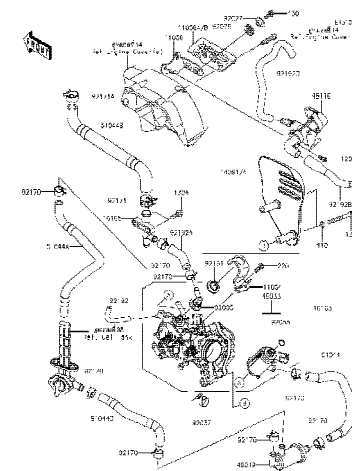

15

Throttle - ชุดลิ้นเร่ง

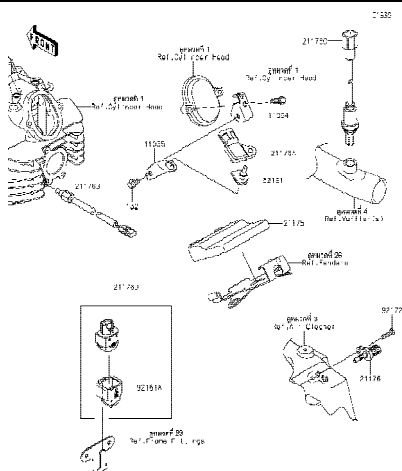

16

Fuel Injection - ตัววัดและส่งสัญญาณ

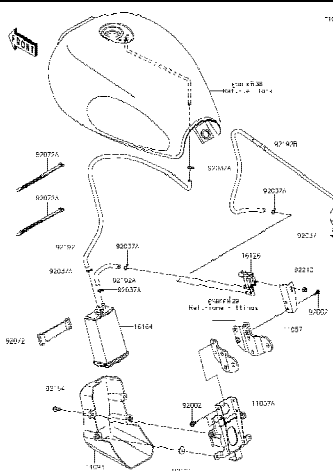

17

Fuel Evaporative System - ระบบควบคุมไอน้ำมันเชื้อเพลิง

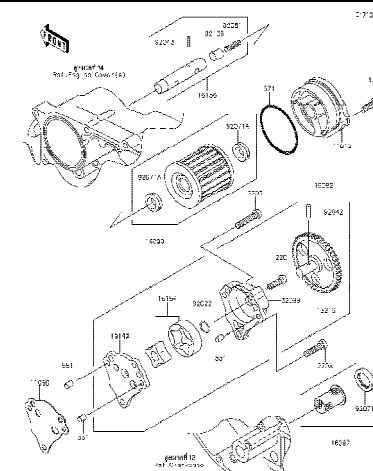

18

Oil Pump - ปั๊มน้ำมันเครื่อง

'18~'19 BJ250 LJF/LKF/LKFA

Engine/เครื่องยนต์

This page covers:
Pictorial Index/สารบัญรูปภาพ

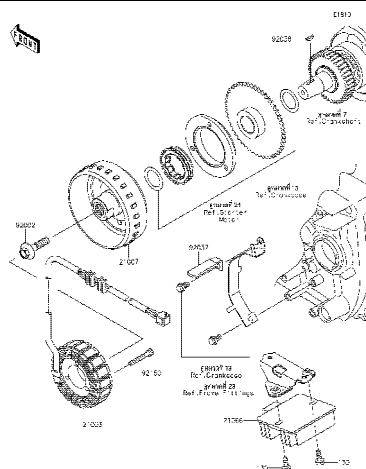

Generator - แม่กนิต

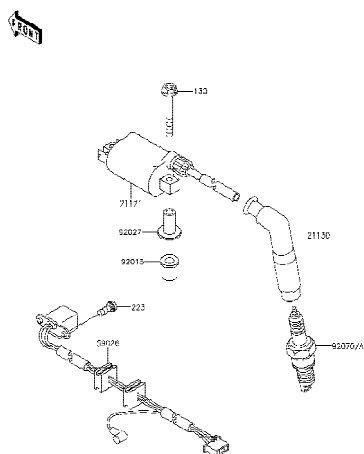

Ignition System - คอยล์หัวเทียน

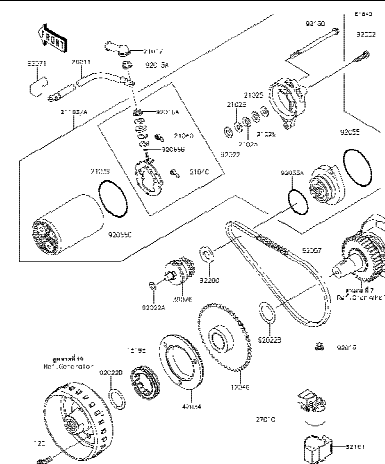

Starter Motor - มอเตอร์สตาร์ท



This catalog covers:

'18-'19 BJ250 LJF/LKF/LKFA

Chassis/ตัวถัง

This page covers:

Pictorial Index/ตามรูปภาพ

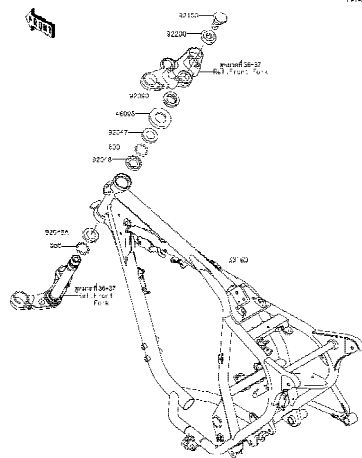

22

Frame - เฟรม

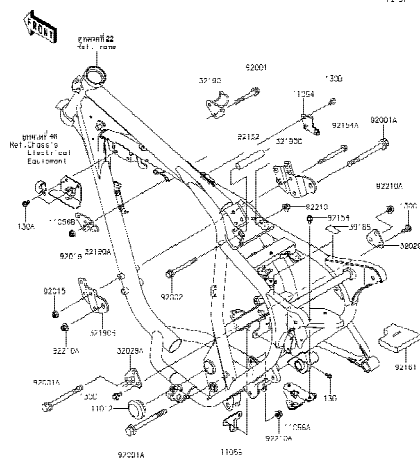

23

Frame Fittings - ส่วนประกอบการยึดอุปกรณ์ต่างๆ

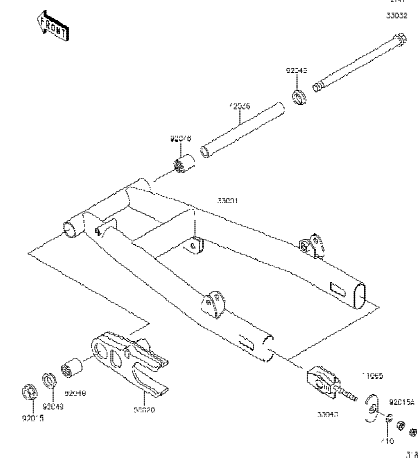

24

Swingarm - สวิงอาร์ม

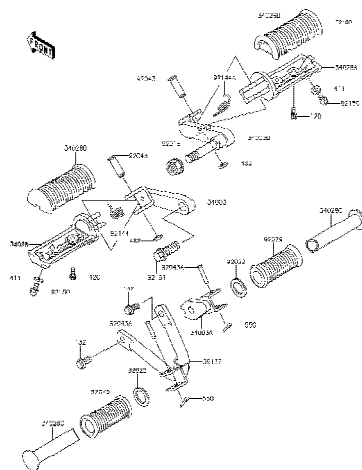

25

Footrests - พักเท้า

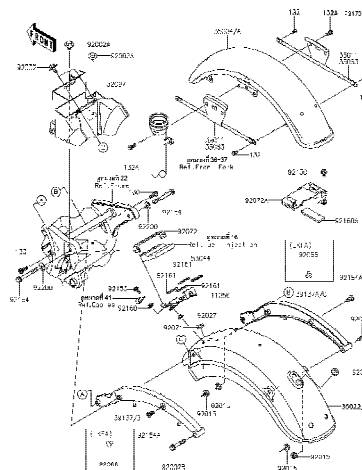

26

Fenders - บังโคลน

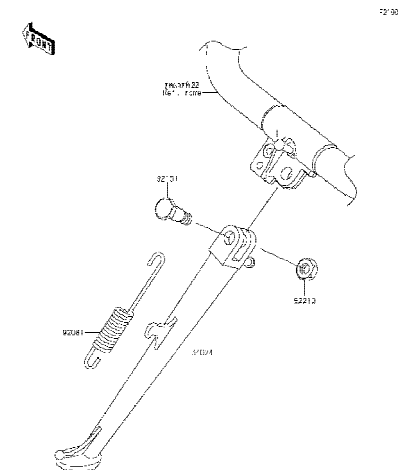

27

Stand(s) - ขาตั้ง

This catalog covers:

'18-'19 BJ250 LJF/LKF/LKFA

Chassis/ตัวถัง

This page covers:

Pictorial Index/สารบัญรูปภาพ

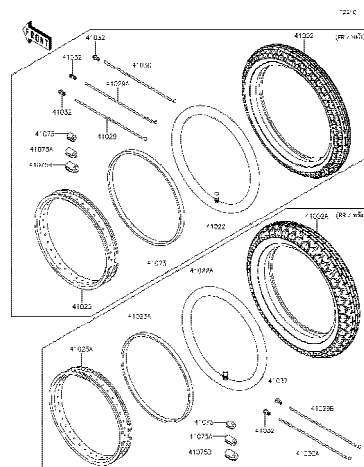

28

Tires - ยางล้อ

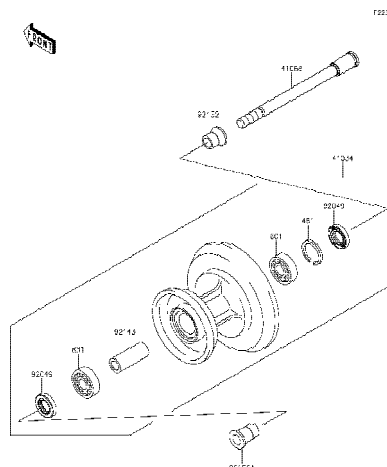

29

Front Hub - ดุมล้อหน้า

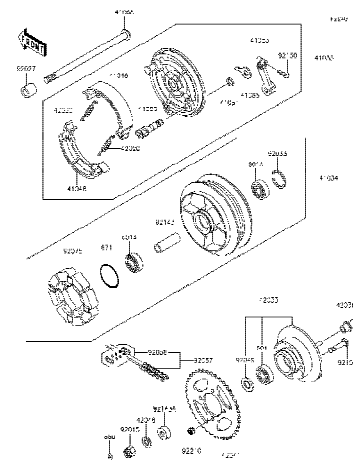

30

Rear Hub - ดุมล้อหลัง

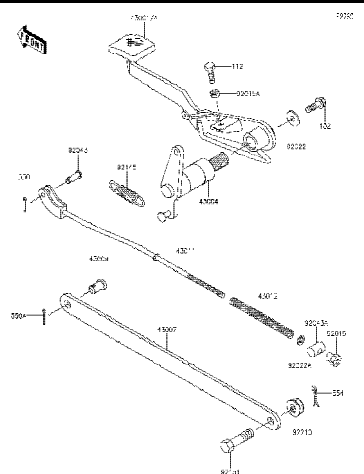

31

Brake Pedal - คันเหยียบเบรค

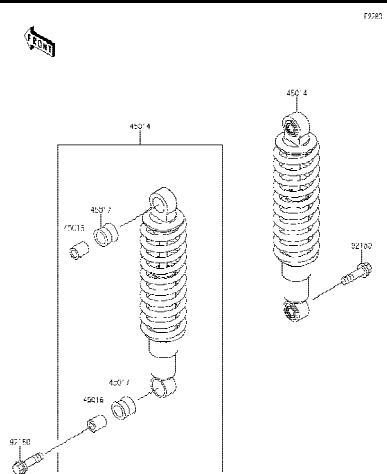

32

Shock Absorber(s) - โช้คอัพหลัง

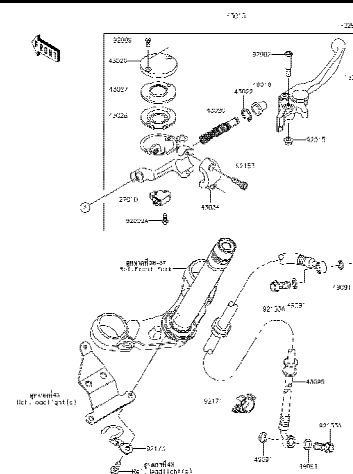

33

Front Master Cylinder - แม่ปั้มเบรคหน้า

'18~'19 BJ250 LJF/LKF/LKFA

Chassis/ตัวถัง

Pictorial Index/สารบัญรูปภาพ



Front Brake - เบรคหน้า



Handlebar - แฮนด์เลิ่บารี



Front Fork(LJF/LKF) - ใช้คอปหน้า



Front Fork(LKFA) - ใช้ค้ำพหน้า



Fuel Tank - ถังน้ำมัน



Seat - เบาะนั่ง

This catalog covers:

'18-'19 BJ250 LJF/LKF/LKFA

Chassis/ตัวถัง

This page covers:

Pictorial Index/สารบัญรูปภาพ

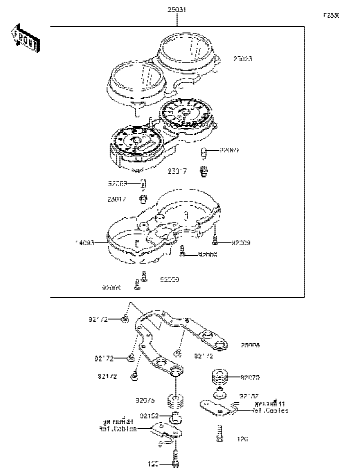

40

Meter(s) - มิเตอร์

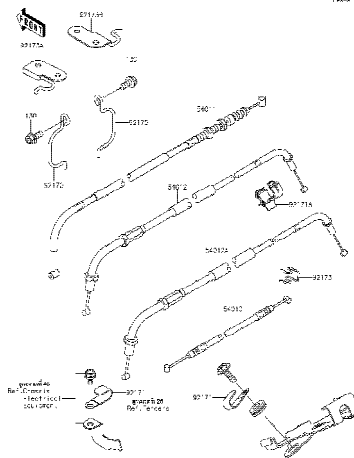

41

Cables - สายต่างๆ

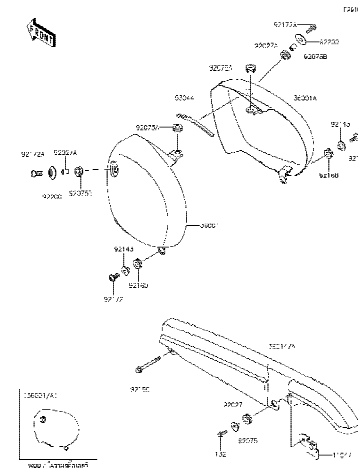

42

Side Covers/Chain Cover - ฝาครอบข้าง/บังโซ่

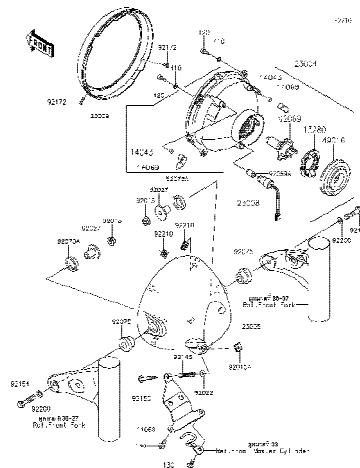

43

Headlight(s) - ไฟหน้า

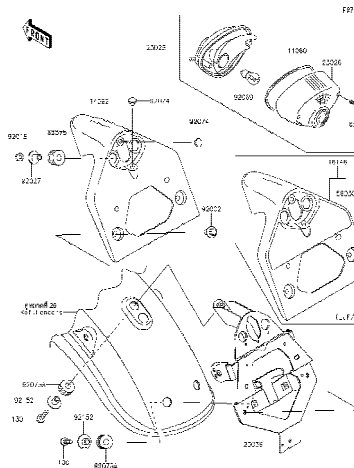

44

Taillight(s) - ไฟท้าย

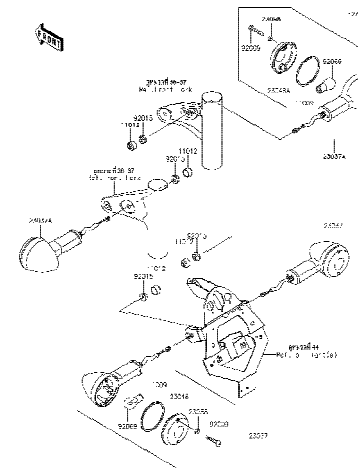

45

Turn Signals - ไฟเลี้ยว

This catalog covers:

'18-'19 BJ250 LJF/LKF/LKFA

Chassis/ตัวถัง

This page covers:

Pictorial Index/สารบัญรูปภาพ

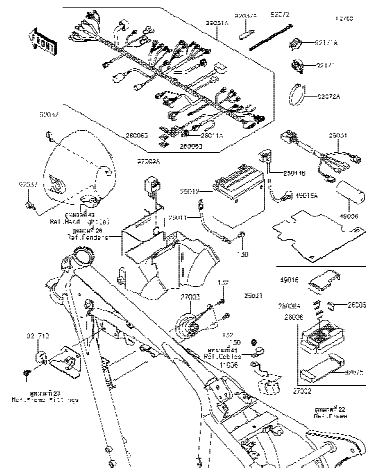

46

Chassis Electrical Equipment - อุปกรณ์ไฟฟ้าต่างๆ

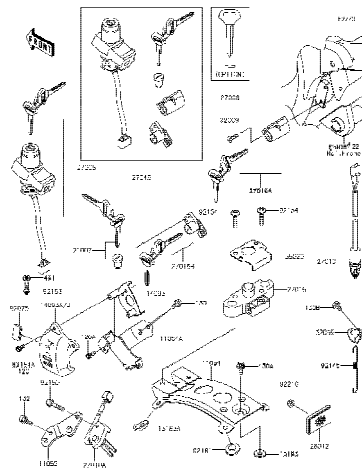

47

Ignition Switch - สวิตช์กุญแจ

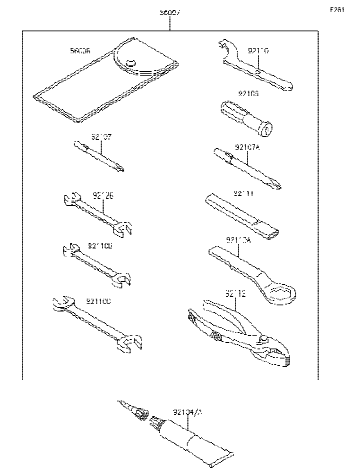

48

Owner's Tools - เครื่องมือประจำรถ

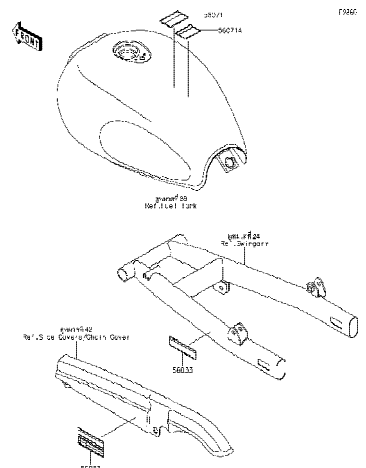

49

Labels - ป้ายชื่อแนะนำ

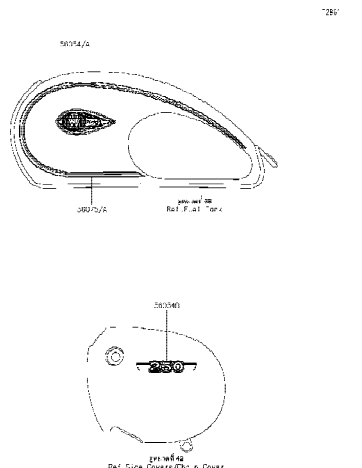

50

Decals(Black)(LJF) - ลายสติ๊กเกอร์(รถสีดำ)

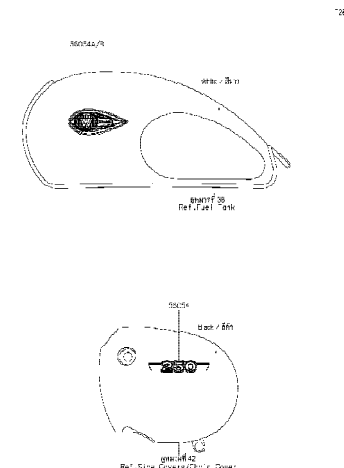

51

Decals(White)(LKF) - ลายสติ๊กเกอร์(รถสีขาว)

This catalog covers:
'18-'19 BJ250 LJF/LKF/LKFA

Chassis/ตัวถัง

This page covers:
Pictorial Index/สารบัญรูปภาพ

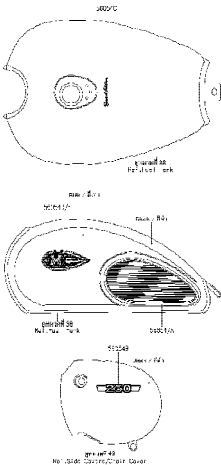
<div></div> <div>52</div> <div>Decals(Black)(LKFA) - ฉายสติกเกอร์(รถสีดำ)</div>	<div></div>	<div></div>
<div></div>	<div></div>	<div></div>

This catalog covers:

'18-'19 BJ250 LJF/LKF/LKFA

Engine-เครื่องยนต์

GROUP NO.

1

This page covers:

Cylinder Head-ฝาสูบ(1/2)

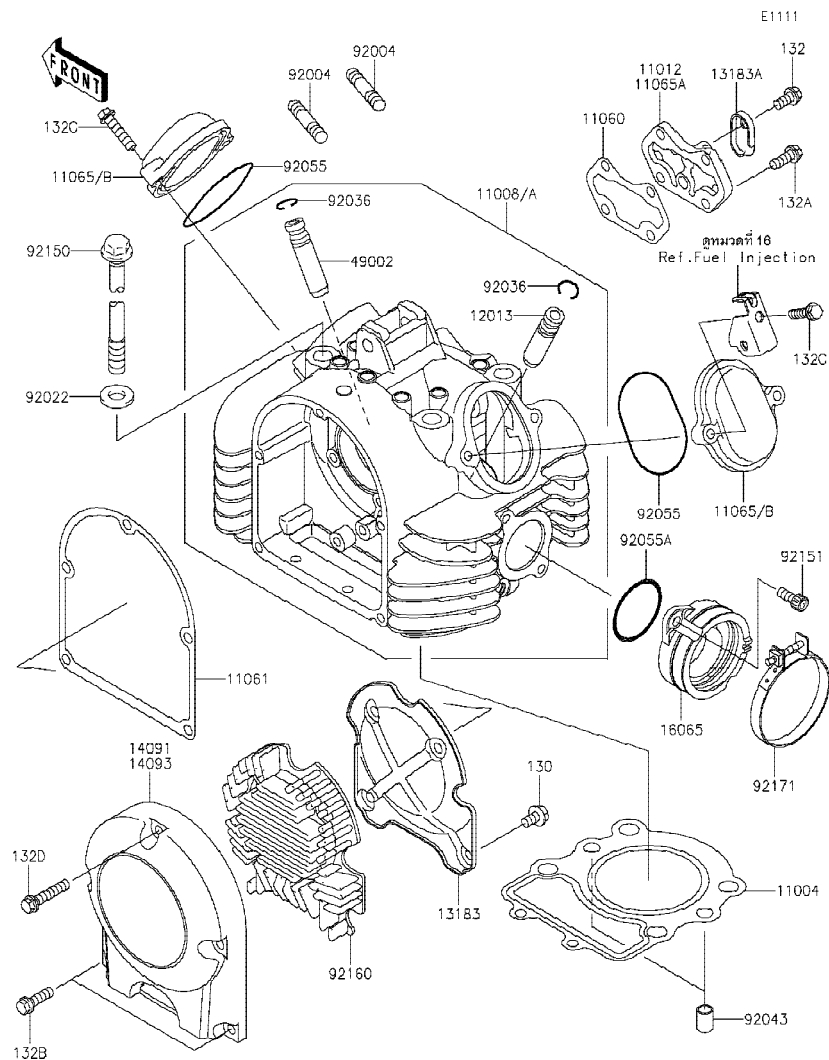

Ref No.	Part No. หมายเลขอะไหล่	Description-English ชื่ออะไหล่-อังกฤษ	Description-Thai ชื่ออะไหล่-ไทย	Quantity-BJ250			
				'18 LJF	'19 LKF	'19 LKFA	
11004	11004-0072	GASKET-HEAD	ปะเก็นฝาสูบ	1	1	1	
11008	11008-0805	HEAD-COMP-CYLINDER	ฝาสูบ(ชุด)			1	
11008A	11008-0827	HEAD-COMP-CYLINDER	ฝาสูบ(ชุด)	1	1		
11012	11012-1813	CAP,OIL	ฝาปิดน้ำมัน	1	1		
11060	11060-1309	GASKET,OIL CAP	ปะเก็นฝาปิดน้ำมันเครื่อง	1	1	1	
11061	11061-0308	GASKET,HEAD COVER	ปะเก็นฝาครอบฝาสูบ	1	1	1	
11065	11065-0839	CAP,ROCKER COVER	ฝาปิด	2	2		
11065A	11065-1278	CAP,OIL	ฝาปิดน้ำมัน			1	
11065B	11065-1279	CAP,ROCKER COVER	ฝาปิด			2	
12013	12013-009	GUIDE-VALVE,INTAKE	ปลอกวาล์ว	1	1	1	
13183	13183-1827	PLATE,HEAD COVER	แผ่นลีดฝาครอบฝาสูบ	1	1	1	
13183A	13183-1859	PLATE,OIL PIPE	แผ่นลีดท่อน้ำมัน	1	1	1	
14091	14091-1526	COVER,HEAD	ฝาครอบฝาสูบ	1	1		
14093	14093-0710	COVER,HEAD	ฝาครอบฝาสูบ			1	
16065	16065-0127	HOLDER-CARBURETOR	หน้าแปลนคาร์บูเรเตอร์	1	1	1	
49002	49002-1002	GUIDE-VALVE,EXHAUST	ปลอกวาล์ว-ไอเสีย	1	1	1	
92004	92004-1121	STUD,8X30	หลักยึดท่อไอเสีย	2	2	2	
92022	92022-100	WASHER	แหวนรอง	4	4	4	
92036	92036-023	RING-SNAP,VALVE GUIDE	คลิปล็อคปลอกวาล์ว	2	2	2	
92043	92043-1037	PIN,DOWEL,10X14	สลักนุช 10X14 มม.	2	2	2	
92055	92055-112	RING-O,53.5X2.6	โอริง 53.5 มม.	2	2	2	
92055A	92055-1295	RING-O,38X1.9	โอริง 38X1.9 มม.	1	1	1	
92150	92150-1589	BOLT,10X260	โบลท์ 10X260 มม.	4	4	4	
92151	92151-1869	BOLT,SOCKET,6X14	โบลท์ 6X14 มม.	2	2	2	
92160	92160-1352	DAMPER,HEAD COVER	ยางรอง	1	1	1	
92171	92171-0744	CLAMP,60MM	เข็มขัด 60 มม.	1	1	1	
130	130BA0610	BOLT-FLANGED,6X10	โบลท์ 6X10 มม.	4	4	4	
132	132E0612	BOLT-FLANGED-SMALL,6X12	โบลท์ 6X12 มม.	1	1	1	
132A	132E0616	BOLT-FLANGED-SMALL,6X16	โบลท์ 6X16 มม.	4	4	4	
132B	132E0620	BOLT-FLANGED-SMALL,6X20	โบลท์ 6X20 มม.	2	2	2	

This catalog covers:

'18-'19 BJ250 LJF/LKF/LKFA

Engine-เครื่องยนต์

GROUP NO.

1

This page covers:

Cylinder Head-ฝาสูบ(2/2)

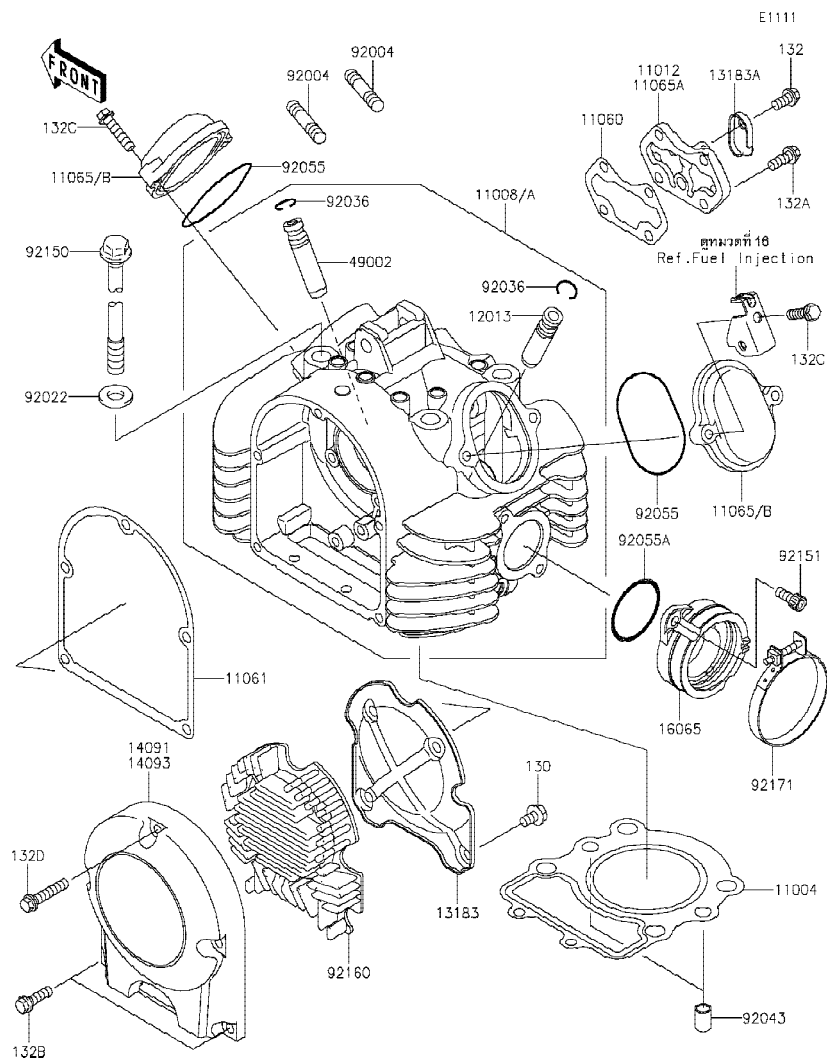

Ref No.	Part No. หมายเลขอะไหล่	Description-English ชื่ออะไหล่-อังกฤษ	Description-Thai ชื่ออะไหล่-ไทย	Quantity-BJ250			
				'18 LJF	'19 LKF	'19 LKFA	
132C	132E0625	BOLT-FLANGED-SMALL,6X25	โบลท์ 6X25 มม.	4	4	4	
132D	132E0630	BOLT-FLANGED-SMALL,6X30	โบลท์ 6X30 มม.	3	3	3	

This catalog covers:

'18-'19 BJ250 LJF/LKF/LKFA

Engine-เครื่องยนต์

GROUP NO.

2

This page covers:

Cylinder/Piston(s)-เสื้อสูบ/ลูกสูบ

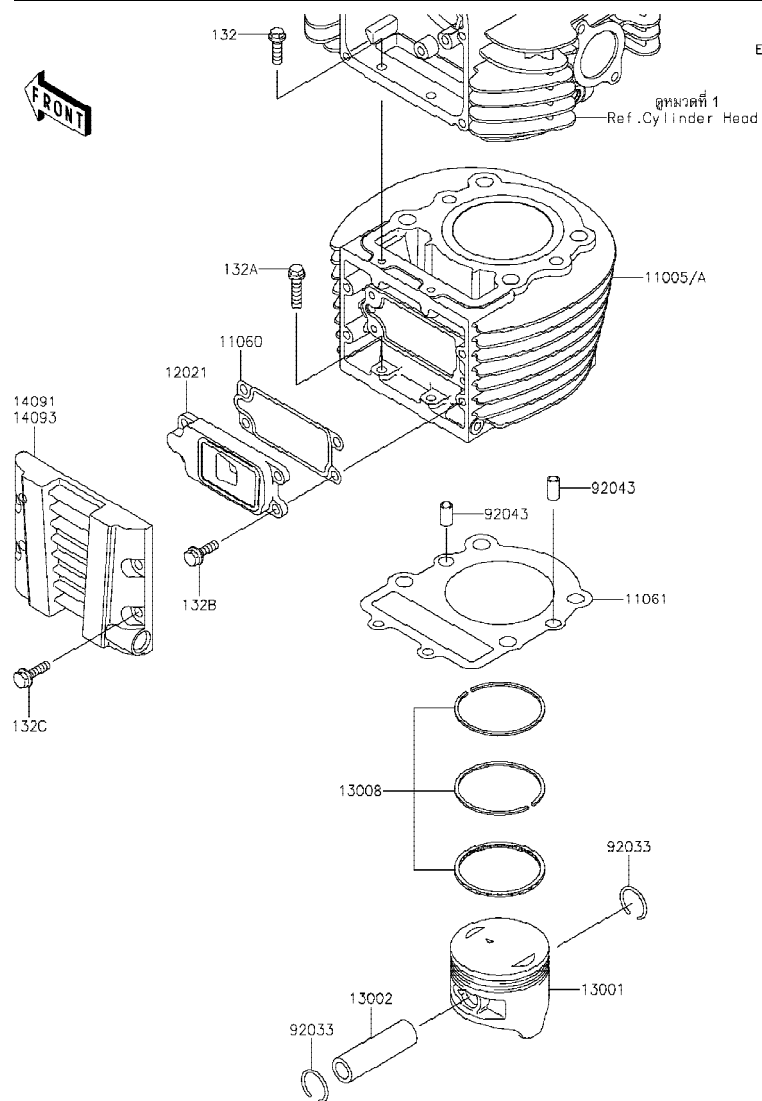

Ref No.	Part No. หมายเลขอะไหล่	Description-English ชื่ออะไหล่-อังกฤษ	Description-Thai ชื่ออะไหล่-ไทย	Quantity-BJ250			
				'18 LJF	'19 LKF	'19 LKFA	
11005	11005-1903	CYLINDER-ENGINE	เสื้อสูบ	1	1		
11005A	11005-1977	CYLINDER-ENGINE	เสื้อสูบ			1	
11060	11060-1904	GASKET,AIR SUCTION VALVE	ปะเก็นรีดวาล์ว	1	1	1	
11061	11061-0297	GASKET,CYLINDER BASE	ปะเก็นเสื้อสูบ	1	1	1	
12021	12021-1118	VALVE-ASSY-REED	รีดวาล์ว(ชุด)	1	1	1	
13001	13001-0762	PISTON-ENGINE	ลูกสูบ	1	1	1	
13002	13002-1053	PIN-PISTON	สลักลูกสูบ	1	1	1	
13008	13008-1213	RING-SET-PISTON	แหวนลูกสูบ	1	1	1	
14091	14091-1119	COVER,CYLINDER	ฝาครอบเสื้อสูบ	1	1		
14093	14093-0711	COVER,CYLINDER	ฝาครอบเสื้อสูบ			1	
92033	92033-1161	RING-SNAP,PISTON PIN	คลิปล็อกสลักลูกสูบ	2	2	2	
92043	92043-1037	PIN,DOWEL,10X14	สลักนุช 10X14 มม.	2	2	2	
132	132BA0620	BOLT-FLANGED-SMALL,6X20	โบลท์ 6X20 มม.	2	2	2	
132A	132BA0625	BOLT-FLANGED-SMALL,6X25	โบลท์ 6X25 มม.	2	2	2	
132B	132BB0618	BOLT-FLANGED-SMALL,6X18	โบลท์ 6X18 มม.	4	4	4	
132C	132E0620	BOLT-FLANGED-SMALL,6X20	โบลท์ 6X20 มม.	4	4	4	

This catalog covers:

'18-'19 BJ250 LJF/LKF/LKFA

Engine-เครื่องยนต์

GROUP NO.

3

This page covers:

Air Cleaner-หม้อกรองอากาศ

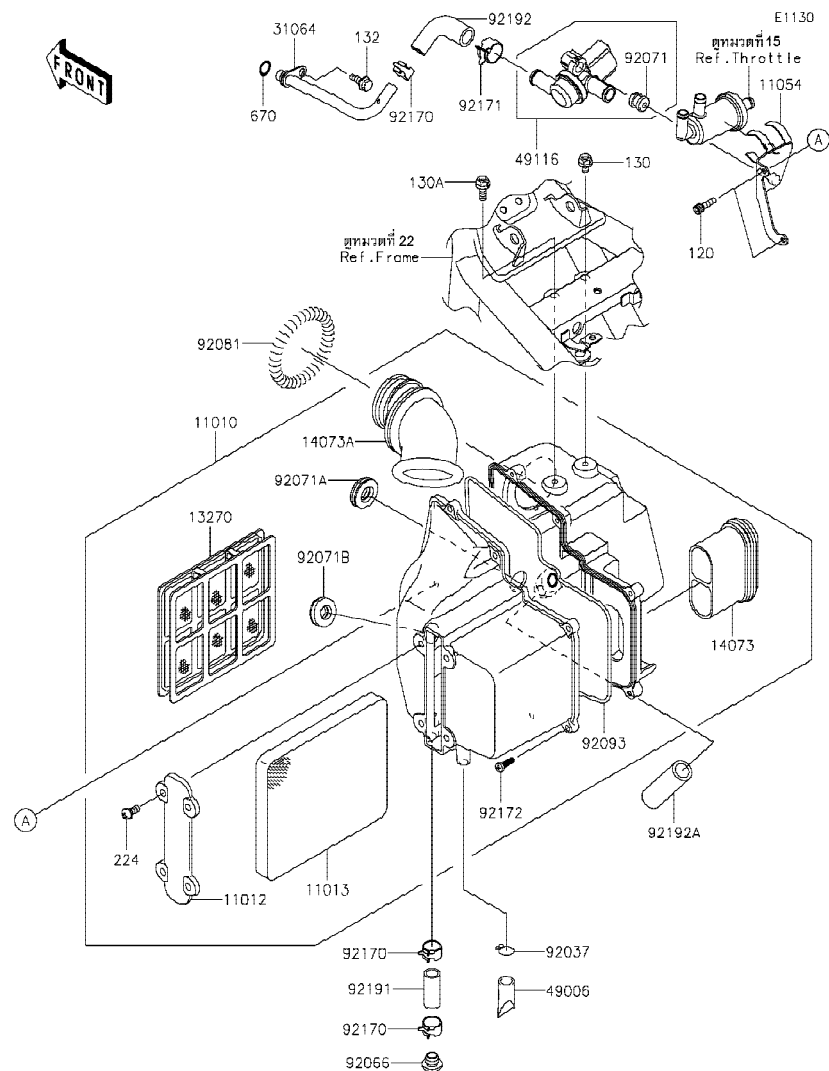

Ref No.	Part No. หมายเลขอะไหล่	Description-English ชื่ออะไหล่-อังกฤษ	Description-Thai ชื่ออะไหล่-ไทย	Quantity-BJ250			
				'18 LJF	'19 LKF	'19 LKFA	
11010	11010-0776	FILTER-ASSY-AIR	หม้อกรองอากาศ(ชุด)	1	1	1	
11012	11012-1947	CAP	ฝาปิด	1	1	1	
11013	11013-1247	ELEMENT-AIR FILTER	ไส้กรองอากาศ	1	1	1	
11054	11054-0658	BRACKET	ขายึด	1	1	1	
13270	13270-1545	PLATE,ELEMENT	แผ่นรอง	1	1	1	
14073	14073-0138	DUCT,INTAKE	ท่อยางต่อหม้อกรองอากาศ	1	1	1	
14073A	14073-0785	DUCT,FUNNEL	ท่อหม้อกรองอากาศ	1	1	1	
31064	31064-0079	PIPE-COMP,2ND AIR	ท่ออง	1	1	1	
49006	49006-1211	BOOT	ยางกันฝุ่นท่อระบาย	1	1	1	
49116	49116-0017	VALVE-ASSY,AIR CUT	ชุดวาล์ว	1	1	1	
92037	92037-1900	CLAMP,14.5MM	เข็มขัดรัด 14.5 มม.	1	1	1	
92066	92066-1125	PLUG,SWING ARM SHAFT	ฝาปิด	1	1	1	
92071	92071-0026	GROMMET	ลูกยาง	1	1	1	
92071A	92071-1249	GROMMET,AIR SUCTION VALVE	ลูกยาง	1	1	1	
92071B	92071-3839	GROMMET	ลูกยาง	1	1	1	
92081	92081-047	SPRING,COIL	สปริงรัดยางครอบคาร์บู	1	1	1	
92093	92093-1343	SEAL	ซีลหม้อกรองอากาศ	1	1	1	
92170	92170-1434	CLAMP	เข็มขัดรัดท่อยาง	3	3	3	
92171	92171-2056	CLAMP,18.8MM	เข็มขัด 18.8 มม.	1	1	1	
92172	92172-0009	SCREW,TAPPING,5X20	สกรู 5X20 มม.	5	5	5	
92191	92191-1047	TUBE,11X15X35	ท่อยาง	1	1	1	
92192	92192-0357	TUBE	ท่อยาง	1	1	1	
92192A	92192-0455	TUBE,BREATHER	ท่อยาง	1	1	1	
120	120CB0518	BOLT-SOCKET,5X18	โบลท์ 5X18 มม.	2	2	2	
130	130AB0610	BOLT-FLANGED,6X10	โบลท์ 6X10 มม.	1	1	1	
130A	130BA0616	BOLT-FLANGED,6X16	โบลท์ 6X16 มม.	1	1	1	
132	132E0616	BOLT-FLANGED-SMALL,6X16	โบลท์ 6X16 มม.	1	1	1	
224	224AB0612	SCREW-PAN-WP-CROS,6X12	สกรู 6X12 มม.	4	4	4	
670	670B2010	O RING,10MM	โอริง 10 มม.	1	1	1	

This catalog covers:

'18-'19 BJ250 LJF/LKF/LKFA

Engine-เครื่องยนต์

GROUP NO.

4

This page covers:

Muffler(s)-ท่อไอเสีย

E1140

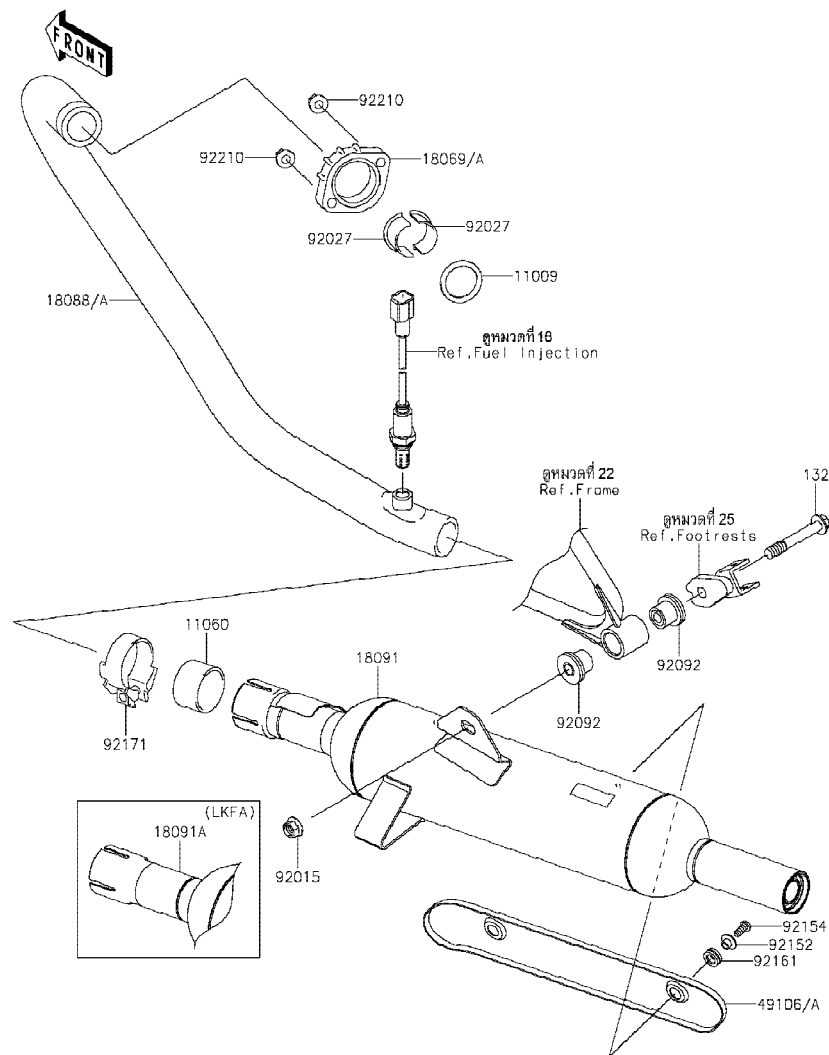

Ref No.	Part No. หมายเลขอะไหล่	Description-English ชื่ออะไหล่-อังกฤษ	Description-Thai ชื่ออะไหล่-ไทย	Quantity-BJ250			
				'18 LJF	'19 LKF	'19 LKFA	
11009	11009-1866	GASKET, EXHAUST PIPE HOLDER	ปะเก็นปากท่อไอเสีย	1	1	1	
11060	11060-1068	GASKET, MANIFOLD EXHAUST	ปะเก็นข้อต่อท่อไอเสีย	1	1	1	
18069	18069-1014	HOLDER-EXHAUST PIPE	ปะกับปากท่อไอเสีย-ตัวนอก	1	1		
18069A	18069-1174	HOLDER-EXHAUST PIPE	ปะกับปากท่อไอเสีย-ตัวนอก			1	
18088	18088-0279	PIPE-EXHAUST	ท่อไอเสีย	1	1		
18088A	18088-0879	PIPE-EXHAUST	ท่อไอเสีย			1	
18091	18091-1145	BODY-COMP-MUFFLER	ปลายท่อไอเสีย	1	1		
18091A	18091-1152	BODY-COMP-MUFFLER	ปลายท่อไอเสีย			1	
49106	49106-0758	COVER-MUFFLER	ฝาครอบท่อไอเสีย	1	1		
49106A	49106-0759	COVER-MUFFLER	ฝาครอบท่อไอเสีย			1	
92015	92015-1387	NUT, FLANGED, 10MM	น็อต 10 มม.	1	1	1	
92027	92027-264	COLLAR, EXHAUST PIPE	ปะกับปากท่อ-ตัวใน	2	2	2	
92092	92092-010	BUSHING-RUBBER, MUFFLER FITTING	บุชยาง	2	2	2	
92152	92152-0286	COLLAR, 6.3X8.3X16	ปลอกทรงโบลท์ 6.3X8.3X16 มม.	2	2	2	
92154	92154-1412	BOLT, SOCKET, 6X14	โบลท์ 6X14 มม.	2	2	2	
92161	92161-0306	DAMPER	ลูกยาง	2	2	2	
92171	92171-1603	CLAMP	เข็มขัด	1	1	1	
92210	92210-1132	NUT, CAP, 8MM	น็อต 8 มม.	2	2	2	
132	132BB1065	BOLT-FLANGED-SMALL, 10X65	โบลท์ 10X65 มม.	1	1	1	

This catalog covers:

'18-'19 BJ250 LJF/LKF/LKFA

Engine-เครื่องยนต์

GROUP NO.

5

This page covers:

Valve(s)-วาล์ว

E1210

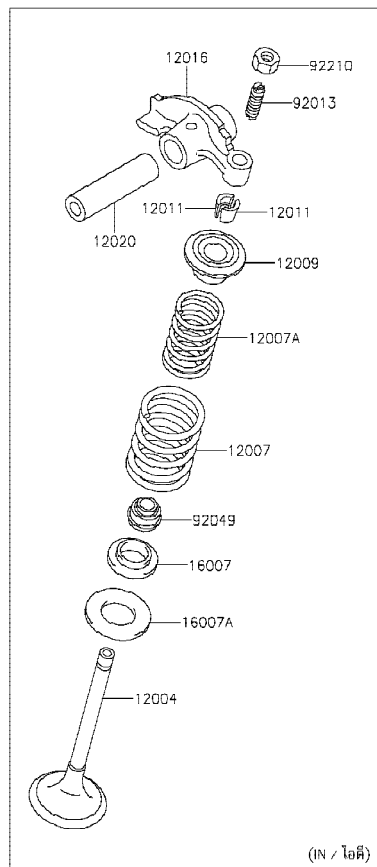
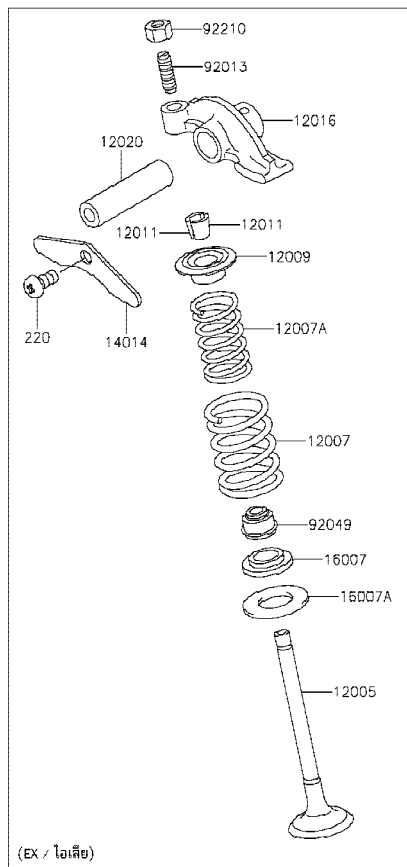

Ref No.	Part No. หมายเลขอะไหล่	Description-English ชื่ออะไหล่-อังกฤษ	Description-Thai ชื่ออะไหล่-ไทย	Quantity-BJ250			
				'18 LJF	'19 LKF	'19 LKFA	
12004	12004-1006	VALVE-INTAKE	วาล์วไอดี	1	1	1	
12005	12005-1005	VALVE-EXHAUST	วาล์วไอเสีย	1	1	1	
12007	12007-013	SPRING-ENGINE VALVE, OUTER	สปริงวาล์วด้านนอก	2	2	2	
12007A	12007-014	SPRING-ENGINE VALVE, INNER	สปริงวาล์วด้านใน	2	2	2	
12009	12009-006	RETAINER-VALVE SPRING	จานรองสปริงวาล์ว	2	2	2	
12011	12011-004	COLLET, RETAINER	ปะกับวาล์ว	4	4	4	
12016	12016-0038	ARM-ROCKER	กระเดื่องวาล์ว	2	2	2	
12020	12020-1068	SHAFT-ROCKER	แกนกระเดื่องวาล์ว	2	2	2	
14014	14014-034	PLATE-POSITION	แผ่นลิ้น	1	1	1	
16007	16007-1045	SEAT-SPRING, INNER	แผ่นรองสปริง-ตัวใน	2	2	2	
16007A	16007-1046	SEAT-SPRING, OUTER	แผ่นรองสปริง-ตัวนอก	2	2	2	
92013	92013-009	SCREW, 6MM	สกรูตั้งวาล์ว 6 มม.	2	2	2	
92049	92049-016	SEAL-OIL, RV37129.5	ซีลกันวาล์ว	2	2	2	
92210	92210-1490	NUT, 6MM	น็อต 6 มม.	2	2	2	
220	220AA0612	SCREW-PAN-CROS, 6X12	สกรู 6X12 มม.	1	1	1	

This catalog covers:

'18-'19 BJ250 LJF/LKF/LKFA

Engine-เครื่องยนต์

GROUP NO.

6

This page covers:

Camshaft(s)/Tensioner-เพลาารวลิ้น/ตัวดันโซ่

E1230

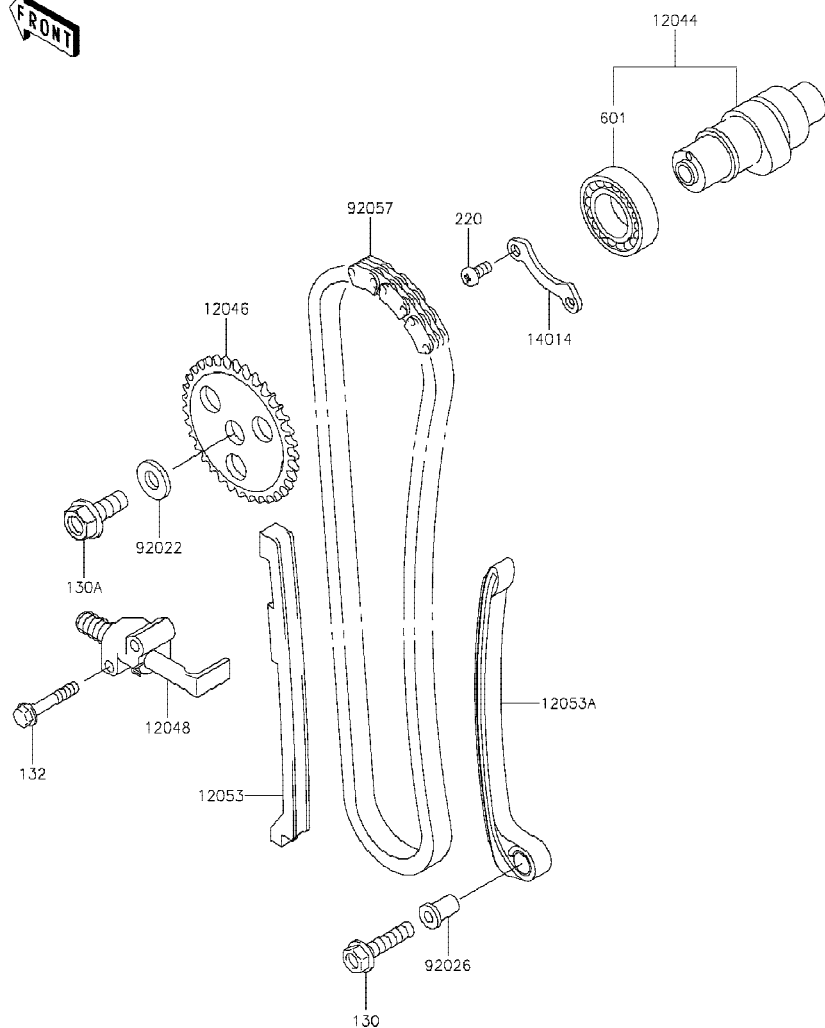

Ref No.	Part No. หมายเลขอะไหล่	Description-English ชื่ออะไหล่-อังกฤษ	Description-Thai ชื่ออะไหล่-ไทย	Quantity-BJ250			
				'18 LJF	'19 LKF	'19 LKFA	
12044	12044-1302	CAMSHAFT-VALVE	เพลาารวลิ้น	1	1	1	
12046	12046-1063	SPROCKET,42T	เฟืองไทมิ่ง 42 T	1	1	1	
12048	12048-0002	TENSIONER-ASSY	ตัวดันโซ่	1	1	1	
12053	12053-1298	GUIDE-CHAIN,FR	ยางรองโซ่-ตัวหน้า	1	1	1	
12053A	12053-1479	GUIDE-CHAIN,RR	ยางรองโซ่-ตัวหลัง	1	1	1	
14014	14014-1030	PLATE-POSITION	แผ่นลิ้น	1	1	1	
92022	92022-1365	WASHER,10X22X3	แหวนรอง 10X22X3 มม.	1	1	1	
92026	92026-1231	SPACER,L=28.3	ปลอกกรอง L=28.3 มม.	1	1	1	
92057	92057-1539	CHAIN,CAMSHAFT	โซ่รวลลิ้น	1	1	1	
130	130BA0835	BOLT-FLANGED,8X35	โบลท์ 8X35 มม.	1	1	1	
130A	130BA1025	BOLT-FLANGED,10X25	โบลท์ 10X25 มม.	1	1	1	
132	132BA0635	BOLT-FLANGED-SMALL,6X35	โบลท์ 6X35 มม.	2	2	2	
220	220AA0612	SCREW-PAN-CROS,6X12	สกรู 6X12 มม.	2	2	2	
601	601B6005	BEARING-BALL,#6005C3	ดัดับลูกปืน #6005	1	1	1	

This catalog covers:

'18-'19 BJ250 LJF/LKF/LKFA

Engine-เครื่องยนต์

GROUP NO.

7

This page covers:

Crankshaft-เพลาข้อเหวี่ยง

E1321

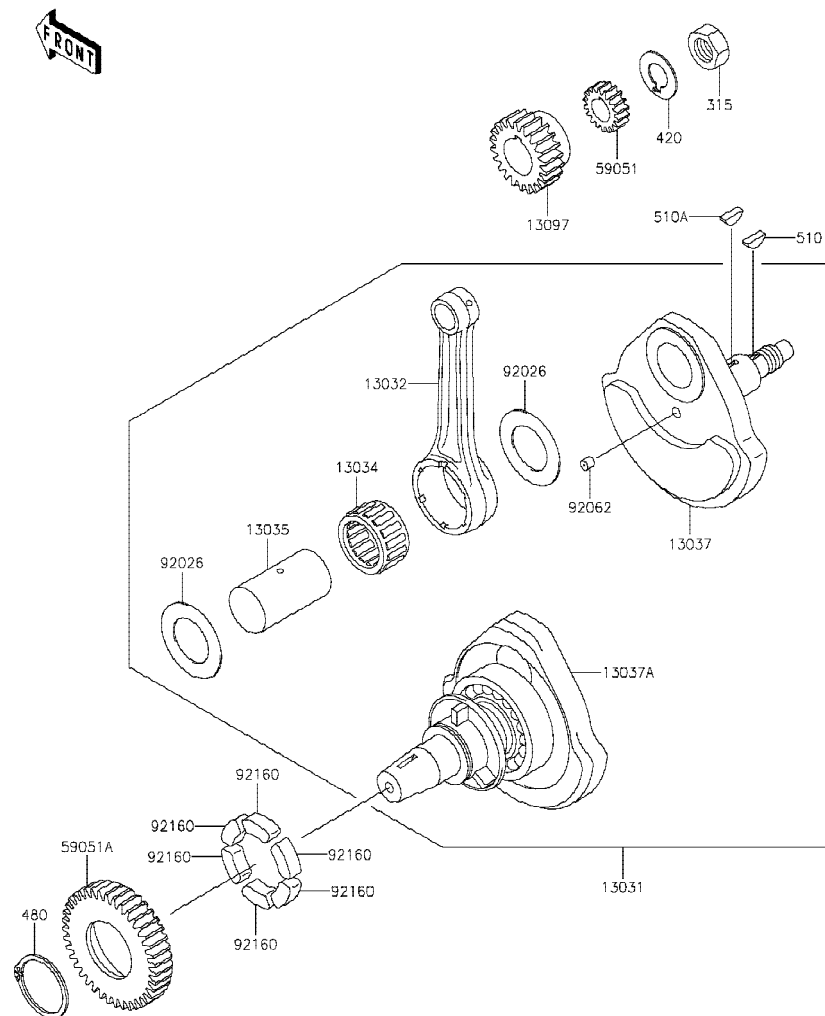

Ref No.	Part No. หมายเลขอะไหล่	Description-English ชื่ออะไหล่-อังกฤษ	Description-Thai ชื่ออะไหล่-ไทย	Quantity-BJ250			
				'18 LJF	'19 LKF	'19 LKFA	
13031	13031-0002	CRANKSHAFT-COMP	เพลาข้อเหวี่ยง(ชุด)	1	1	1	
13032	13032-1185	ROD-CONNECTING,02	ก้านสูบ	1	1	1	
13034	13034-1091	BEARING-BIG END,B6	ลูกปืนก้านสูบ	1	1	1	
13035	13035-1009	PIN-CRANK,02	สลักก้านสูบ	1	1	1	
13037	13037-1493	CRANKSHAFT,RH	เพลาข้อเหวี่ยง-ข้างขวา	1	1	1	
13037A	13037-5080	CRANKSHAFT,LH	เพลาข้อเหวี่ยง-ข้างซ้าย	1	1	1	
13097	13097-1279	GEAR-PRIMARY SPUR,22T	เฟืองไพรมารี่ 22 T	1	1	1	
59051	59051-1122	GEAR-SPUR,OIL PUMP,18T	เฟืองปั๊ม 18 T	1	1	1	
59051A	59051-1273	GEAR-SPUR,BALANCER,39T	เฟืองเพลาบาลานเซอร์ 39 T	1	1	1	
92026	92026-0005	SPACER	ปลอกทรง	2	2	2	
92062	92062-1062	NOZZLE	หัวฉีด	1	1	1	
92160	92160-1369	DAMPER,BALANCER	ยางรอง	6	6	6	
315	315AA1600	NUT-HEX-FINE,16MM	น็อต 16 มม.	1	1	1	
420	420AA1611	WASHER-CLAW,16MM	แหวนรอง 16 มม.	1	1	1	
480	480J4000	CIRCLIP	คลิปลิ้น	1	1	1	
510	510A3100	KEY-WOODRUFF	ลิ้น	1	1	1	
510A	510A5100	KEY-WOODRUFF	ลิ้นเพลาบาลานเซอร์	1	1	1	

This catalog covers:

'18-'19 BJ250 LJF/LKF/LKFA

Engine-เครื่องยนต์

GROUP NO.

8

This page covers:

Balancer-บาลานเซอร์



E1323

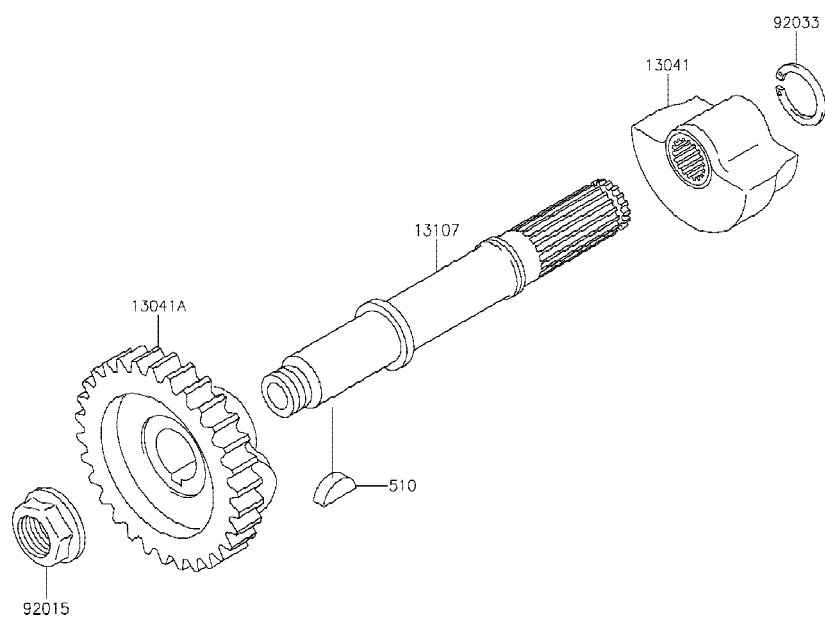

Ref No.	Part No. หมายเลขอะไหล่	Description-English ชื่ออะไหล่-อังกฤษ	Description-Thai ชื่ออะไหล่-ไทย	Quantity-BJ250			
				'18 LJF	'19 LKF	'19 LKFA	
13041	13041-1074	BALANCER,RH	บาลานเซอร์-ข้างขวา	1	1	1	
13041A	13041-1101	BALANCER,LH	บาลานเซอร์-ข้างซ้าย	1	1	1	
13107	13107-1295	SHAFT,BALANCER	เพลาบาลานเซอร์	1	1	1	
92015	92015-1465	NUT,16MM	น็อต 16 มม.	1	1	1	
92033	92033-029	RING-SNAP,18MM	แหวนคดลิบ 18 มม.	1	1	1	
510	510A5100	KEY-WOODRUFF	ลิ้นเพลาบาลานเซอร์	1	1	1	

This catalog covers:

'18-'19 BJ250 LJF/LKF/LKFA

Engine-เครื่องยนต์

GROUP NO.

9

This page covers:

Clutch-คลัทช์

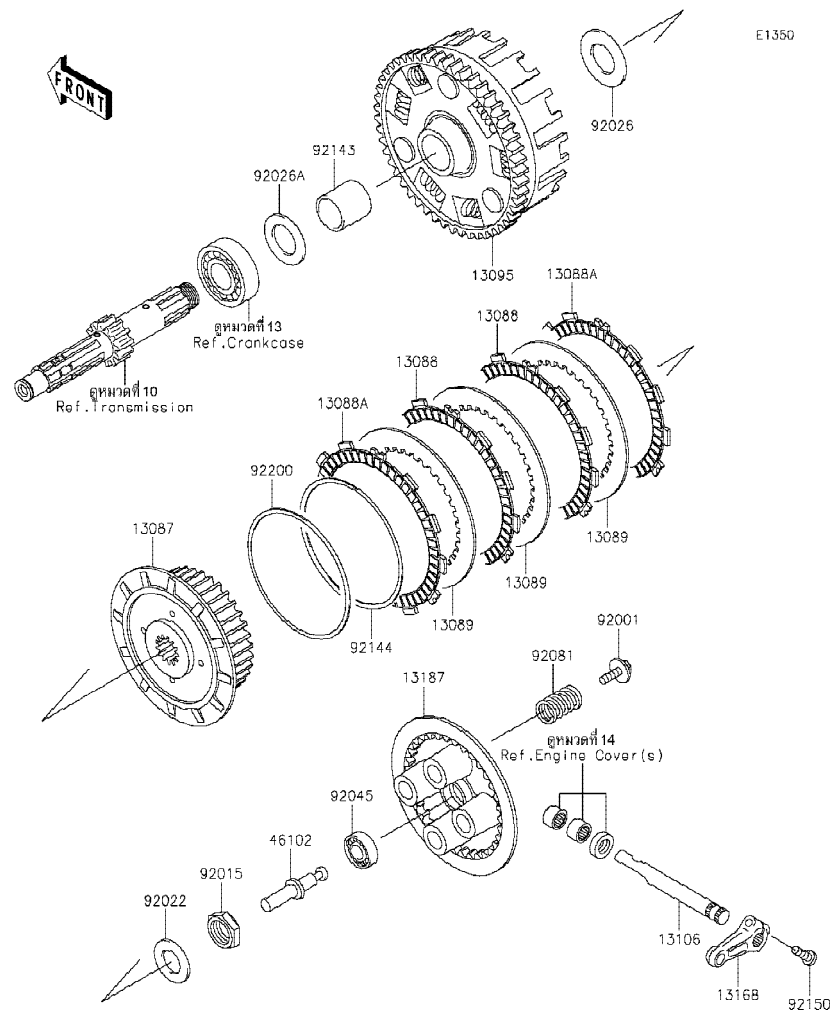

E1350

Ref No.	Part No. หมายเลขอะไหล่	Description-English ชื่ออะไหล่-อังกฤษ	Description-Thai ชื่ออะไหล่-ไทย	Quantity-BJ250			
				'18 LJF	'19 LKF	'19 LKFA	
13087	13087-1100	HUB-CLUTCH	ดุมคลัทช์	1	1	1	
13088	13088-0049	PLATE-FRICTION	แผ่นคลัทช์	4	4	4	
13088A	13088-0052	PLATE-FRICTION	แผ่นคลัทช์	2	2	2	
13089	13089-0008	PLATE-CLUTCH,T=2.3	แผ่นคลัทช์เหล็ก T=2.3 มม.	5	5	5	
13095	13095-1251	HOUSING-COMP-CLUTCH	เสื้อคลัทช์	1	1	1	
13106	13106-1104	SHAFT-CLUTCH RELEASE	เพลาคลัทช์	1	1	1	
13168	13168-1547	LEVER,CLUTCH RELEASE	ขาคัดคลัทช์	1	1	1	
13187	13187-1065	PLATE-CLUTCH OPERATING	จานสปริงคลัทช์	1	1	1	
46102	46102-1030	ROD,CLUTCH	ตัวดันคลัทช์	1	1	1	
92001	92001-1066	BOLT,FLANGED,6X18	โบลท์ 6X18 มม.	4	4	4	
92015	92015-1555	NUT,20MM	น็อต 20 มม.	1	1	1	
92022	92022-1116	WASHER,20.3X36X2.3	แหวนรอง 20.3X36X2.3 มม.	1	1	1	
92026	92026-022	SPACER,25.5X47X2.5	แหวนรอง 25.5X47X2.5 มม.	1	1	1	
92026A	92026-1201	SPACER,25.3X42X2.3	ปลอกกรอง 25.3X42X2.3 มม.	1	1	1	
92045	92045-1235	BEARING-BALL,6001C3ML01	ดัดับลูกปืน #6001	1	1	1	
92081	92081-139	SPRING,CLUTCH	สปริงคลัทช์	4	4	4	
92143	92143-1769	COLLAR	ปลอกกรอง	1	1	1	
92144	92144-1854	SPRING,FRICTION PLATE	แผ่นสปริงคลัทช์	1	1	1	
92150	92150-1072	BOLT,6X20	โบลท์ 6X20 มม.	1	1	1	
92200	92200-1260	WASHER,FRICTION PLATE	แหวนรอง	1	1	1	

This catalog covers:

'18-'19 BJ250 LJF/LKF/LKFA

Engine-เครื่องยนต์

GROUP NO.

10

This page covers:

Transmission-เฟืองเกียร์ถ่ายทอดกำลัง

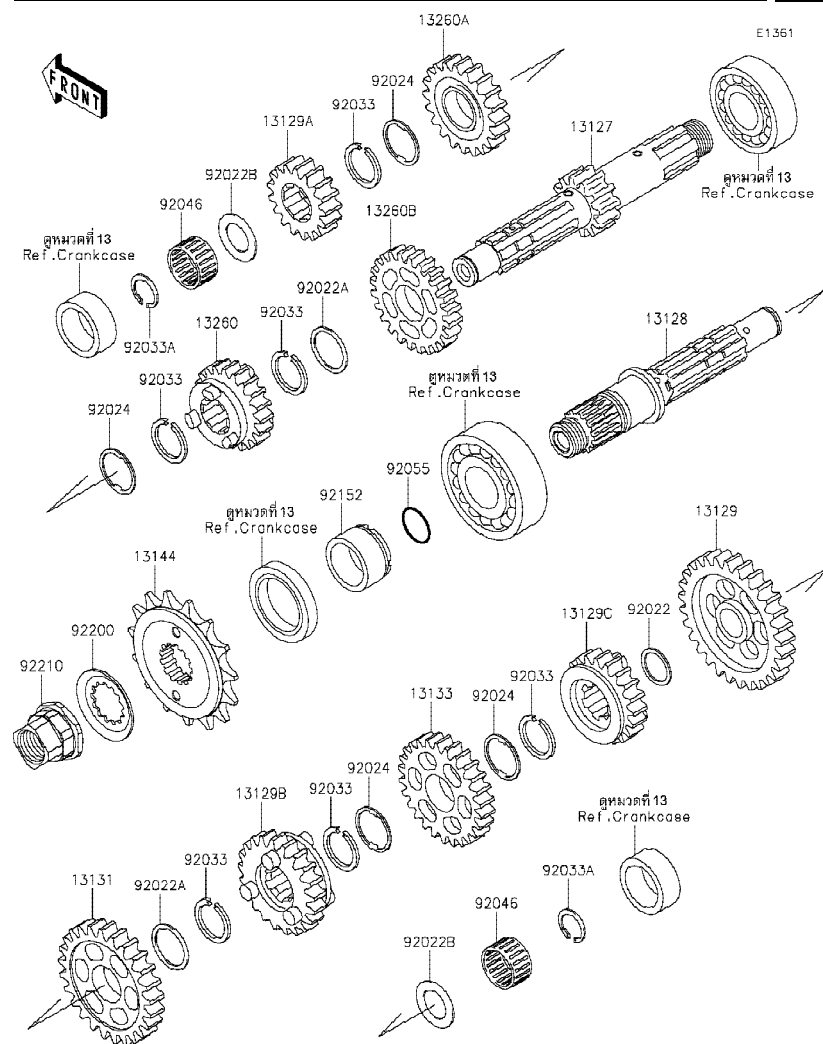

Ref No.	Part No. หมายเลขอะไหล่	Description-English ชื่ออะไหล่-อังกฤษ	Description-Thai ชื่ออะไหล่-ไทย	Quantity-BJ250			
				'18 LJF	'19 LKF	'19 LKFA	
13127	13127-1218	SHAFT-TRANSMISSION INPUT, 11T	เพลาารวเกียร์ขับ 11 T	1	1	1	
13128	13128-0012	SHAFT-TRANSMISSION OUTPUT	เพลาารวเกียร์กำลัง	1	1	1	
13129	13129-058	GEAR, OUTPUT LOW, 29T	เฟืองกำลังเกียร์หนึ่ง 29 T	1	1	1	
13129A	13129-1022	GEAR, INPUT 2ND, 15T	เฟืองขับเกียร์สอง 15 T	1	1	1	
13129B	13129-1285	GEAR, OUTPUT 4TH, 21T	เฟืองกำลังเกียร์สี่ 21 T	1	1	1	
13129C	13129-1323	GEAR, OUTPUT TOP, 20T	เฟืองกำลังเกียร์หก 20 T	1	1	1	
13131	13131-044	GEAR, OUTPUT 2ND, 26T	เฟืองกำลังเกียร์สอง 26 T	1	1	1	
13133	13133-044	GEAR, OUTPUT 3RD, 26T	เฟืองกำลังเกียร์สาม 26 T	1	1	1	
13144	13144-1214	SPROCKET-OUTPUT, 15T	สเตอร์หน้า 15 T	1	1	1	
13260	13260-1274	GEAR, INPUT 3RD, 20T	เฟืองขับเกียร์สาม 20 T	1	1	1	
13260A	13260-1275	GEAR, INPUT 4TH, 20T	เฟืองขับเกียร์สี่ 20 T	1	1	1	
13260B	13260-1276	GEAR, INPUT TOP, 24T	เฟืองขับเกียร์หก 24 T	1	1	1	
92022	92022-1799	WASHER, 17.3X22X0.5	แหวนรอง 17.3X22X0.5 มม.	1	1	1	
92022A	92022-198	WASHER, 22.3X27X0.5	แหวนรอง 22.3X27X0.5 มม.	2	2	2	
92022B	92022-255	WASHER, 17.3X28X1	แหวนรอง 17.3X28X1 มม.	2	2	2	
92024	92024-039	WASHER, TOOTHED, 22.5X27X0.5	แหวนล้อค 22.5X27X0.5 มม.	4	4	4	
92033	92033-025	RING-SNAP, 20X25.5X1.2	แหวนล้อค 20X5.5X1.2 มม.	6	6	6	
92033A	92033-032	RING-SNAP	แหวนล้อค	2	2	2	
92046	92046-1156	BEARING-NEEDLE, K17X25X13.8X1	ตลับลูกปืน	2	2	2	
92055	92055-1293	RING-O, 21.5X1.5	โอริง 21.5 มม.	1	1	1	
92152	92152-0163	COLLAR, 25X32X18.5	ปลอกทรง 25X32X18.5 มม.	1	1	1	
92200	92200-1065	WASHER	แหวนรอง	1	1	1	
92210	92210-0738	NUT, M20	น็อต 20 มม.	1	1	1	

This catalog covers:

'18-'19 BJ250 LJF/LKF/LKFA

Engine-เครื่องยนต์

GROUP NO.

11

This page covers:

Gear Change Drum/Shift Fork(s)-กระปุกเกียร์/ก้ามปูเกียร์

E1362

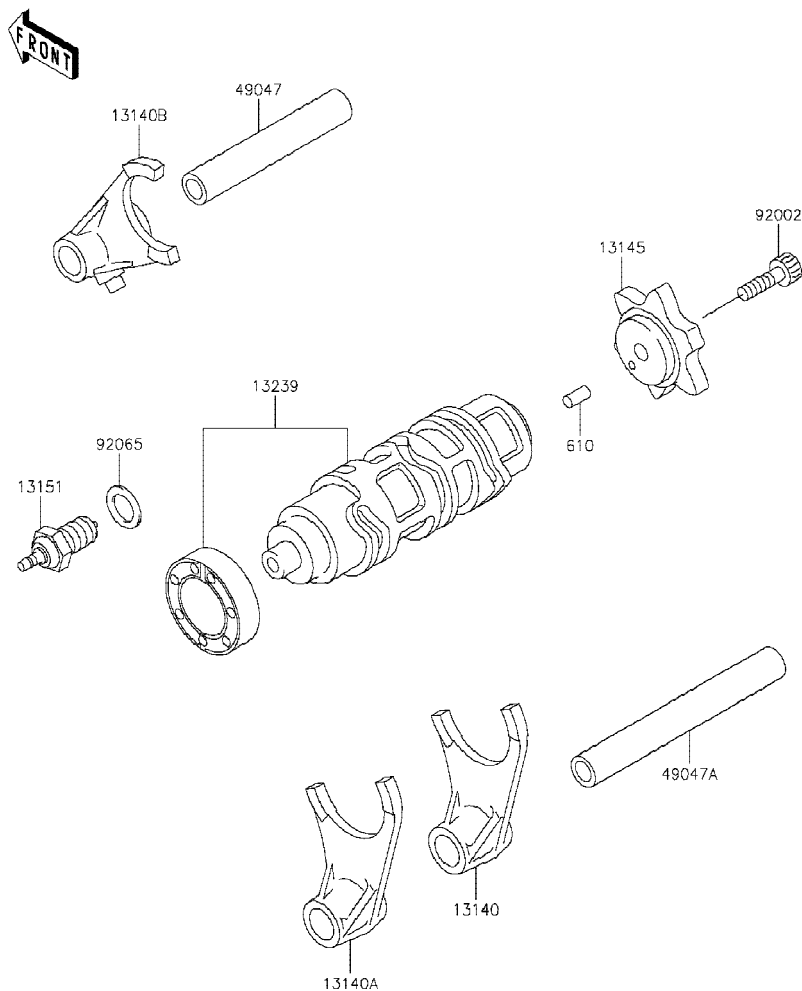

Ref No.	Part No. หมายเลขอะไหล่	Description-English ชื่ออะไหล่-อังกฤษ	Description-Thai ชื่ออะไหล่-ไทย	Quantity-BJ250			
				'18 LJF	'19 LKF	'19 LKFA	
13140	13140-1064	FORK-SHIFT,LOW	ก้ามปูเกียร์	1	1	1	
13140A	13140-1065	FORK-SHIFT,2ND&3RD	ก้ามปูเกียร์,2ND&3RD	1	1	1	
13140B	13140-1066	FORK-SHIFT,4TH&TOP	ก้ามปูเกียร์,4TH&TOP	1	1	1	
13145	13145-1076	CAM-CHANGE DRUM	ลูกเบี้ยวเปลี่ยนเกียร์	1	1	1	
13151	13151-1080	SWITCH-COMP,NEUTRAL	สวิตช์ไฟตำแหน่งเกียร์	1	1	1	
13239	13239-1173	DRUM-ASSY-CHANGE	กระปุกเกียร์	1	1	1	
49047	49047-1002	ROD-SHIFT,L=71.7	แกนก้ามปูเกียร์ L=71.7	1	1	1	
49047A	49047-1003	ROD-SHIFT,L=93.7	แกนก้ามปูเกียร์ L=93.7	1	1	1	
92002	92002-1537	BOLT,6X28	โบลท์ 6X28 มม.	1	1	1	
92065	92065-058	GASKET,10.5X16X1	แหวนปะเก็น 10.5X16X1 มม.	1	1	1	
610	610A0410	ROLLER,4X10	สลัก 4X10 มม.	1	1	1	

This catalog covers:

'18-'19 BJ250 LJF/LKF/LKFA

Engine-เครื่องยนต์

GROUP NO.

12

This page covers:

Gear Change Mechanism-คันเกียร์

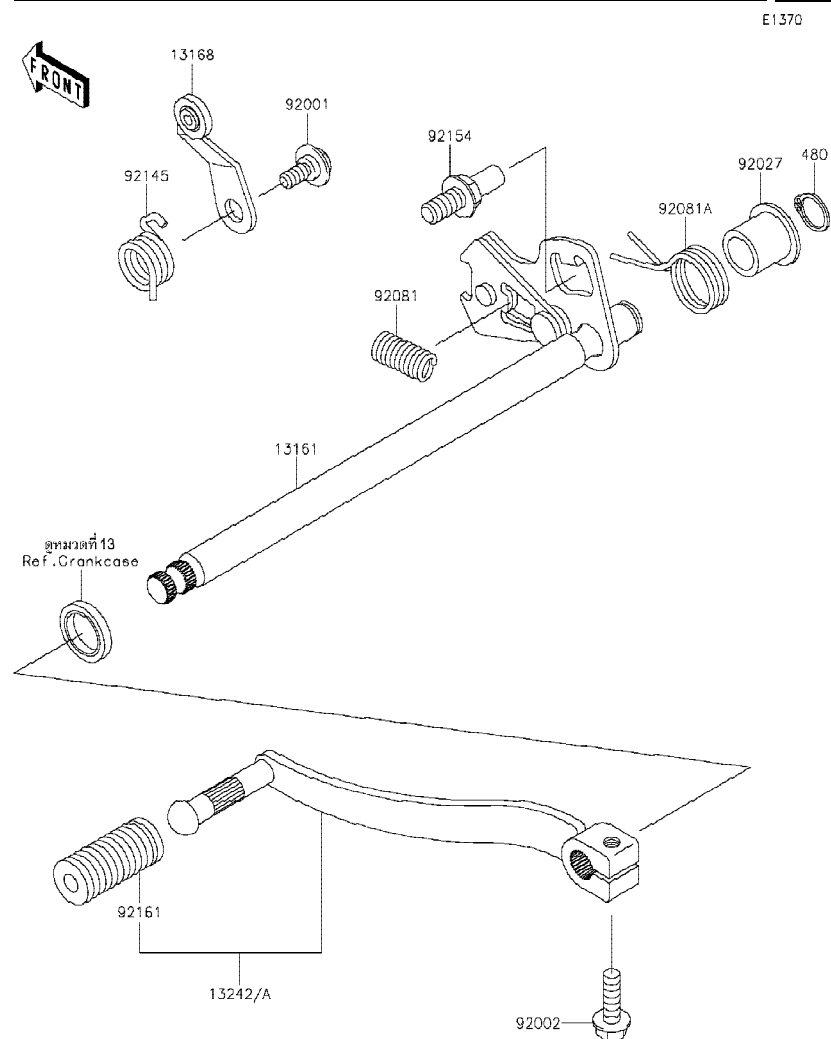

Ref No.	Part No. หมายเลขอะไหล่	Description-English ชื่ออะไหล่-อังกฤษ	Description-Thai ชื่ออะไหล่-ไทย	Quantity-BJ250			
				'18 LJF	'19 LKF	'19 LKFA	
13161	13161-0559	LEVER-COMP-CHANGE SHAFT	แกนเกียร์	1	1	1	
13168	13168-1129	LEVER,GEAR CHANGE	ขาล็อคกระปุกเกียร์	1	1	1	
13242	13242-0085	LEVER-ASSY-CHANGE	คันเกียร์	1	1		
13242A	13242-0104	LEVER-ASSY-CHANGE,PEDAL	คันเกียร์			1	
92001	92001-1715	BOLT,FLANGED,6X14	bolt 6X14 มม.	1	1	1	
92002	92002-1237	BOLT,6X20	bolt 6X20 มม.	1	1	1	
92027	92027-1801	COLLAR,L=10.6	ปลอกกรอง L=10.6 มม.	1	1	1	
92081	92081-1275	SPRING,CHANGE LEVER	สปริง	1	1	1	
92081A	92081-1279	SPRING,CHANGE LEVER RETURN	สปริงแกนเกียร์	1	1	1	
92145	92145-1525	SPRING,LEVER COMPOSITION	สปริง	1	1	1	
92154	92154-1885	BOLT,RETURN SPRING	bolt	1	1	1	
92161	92161-1300	DAMPER,CHANGE PEDAL	ยางคันเกียร์	1	1	1	
480	480J1300	CIRCLIP-TYPE-C,13MM	คลิปล็อค C-13 มม.	1	1	1	

'18~'19 BJ250 LJF/LKF/LKFA

Engine-เครื่องยนต์

13

Crankcase-เครื่องเครื่องยนต์(1/2)

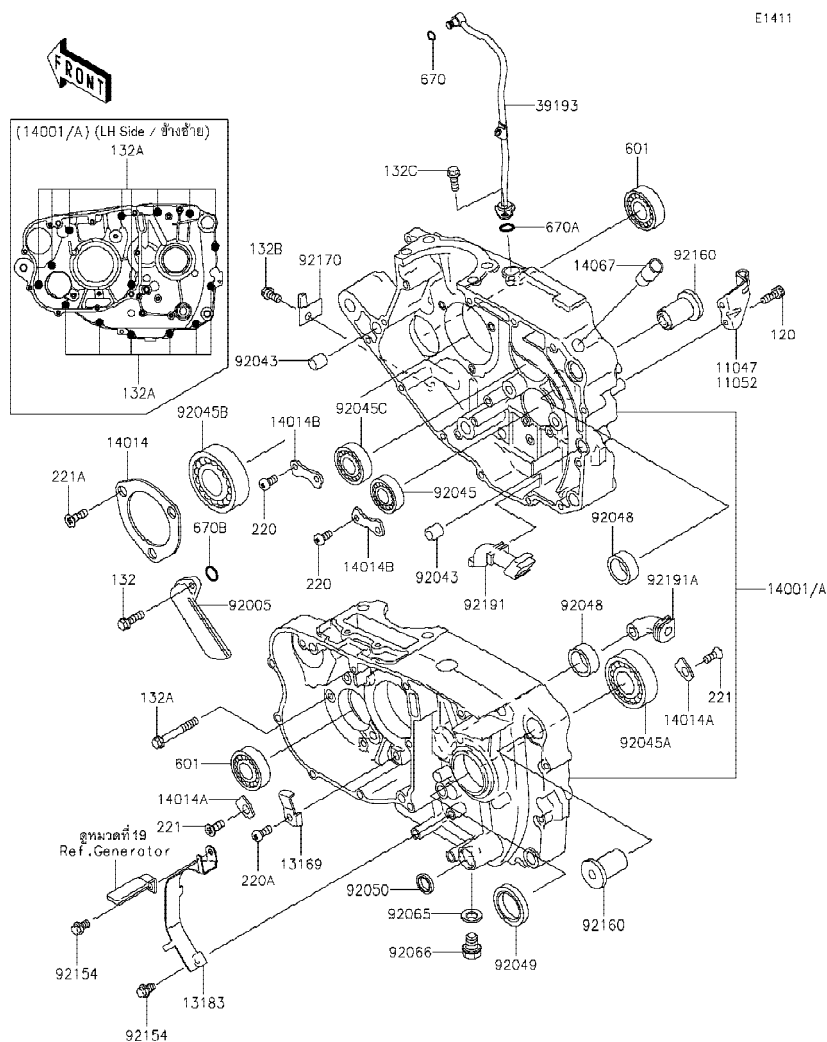

Ref No.	Part No. หมายเลขอะไหล่	Description-English ชื่ออะไหล่-อังกฤษ	Description-Thai ชื่ออะไหล่-ไทย	Quantity-BJ250			
				'18	'19	'19	
				LJF	LKF	LKFA	
11047	11047-1648	BRACKET	ขายึด	1	1		
11052	11052-1745	BRACKET,CRANKCASE	ขายึด			1	
13169	13169-1691	PLATE	รางปะกับโซ่ร้าวลิ้น	1	1	1	
13183	13183-1837	PLATE	แผ่นรอง	1	1	1	
14001	14001-0630	SET-CRANKCASE	แคว้งเครื่อง(ชุด)	1	1		
14001A	14001-0698	SET-CRANKCASE	แคว้งเครื่อง(ชุด)				1
14014	14014-1004	PLATE-POSITION,CRANK BEARING	แผ่นล็อก	1	1	1	
14014A	14014-1057	PLATE-POSITION	แผ่นล็อกดัลบลูกปืน	2	2	2	
14014B	14014-1087	PLATE-POSITION	แผ่นล็อก	2	2	2	
14067	14067-006	FITTING,BREATHER	ข้อต่อท่อห้องแคว้ง	1	1	1	
39193	39193-0064	PIPE-OIL	ท่อน้ำมัน	1	1	1	
92005	92005-1152	FITTING	ข้อต่อ	1	1	1	
92043	92043-4009	PIN,10.1X12X14	สลัก 10.1X12X14 มม.	2	2	2	
92045	92045-036	BEARING-BALL,#6905	ดัลบลูกปืน #6905	1	1	1	
92045A	92045-1127	BEARING-BALL,TM-SX0597LU	ดัลบลูกปืน	1	1	1	
92045B	92045-1172	BEARING-BALL	ดัลบลูกปืน	1	1	1	
92045C	92045-1200	BEARING-BALL,6205CM	ดัลบลูกปืน	1	1	1	
92048	92048-1057	RACE,26X33X13	รางลูกปืน	2	2	2	
92049	92049-1577	SEAL-OIL,TC32457	ซีลเพลาสเตอร์หน้า	1	1	1	
92050	92050-082	SEAL-OIL	ซีลแกนเกียร์	1	1	1	
92065	92065-097	GASKET,12X22X2	ปะเก็นโบลท์ถายน้ำมันเครื่อง	1	1	1	
92066	92066-1174	PLUG,OIL DRAIN,12X15	น็อตถายน้ำมันเครื่อง	1	1	1	
92154	92154-0507	BOLT,FLANGED,6X10	โบลท์ 6X10 มม.	2	2	2	
92160	92160-1423	DAMPER	ยางรองโบลท์ยึดแท่นเครื่อง	2	2	2	
92170	92170-1356	CLAMP	เข็มขัด	1	1	1	
92191	92191-1442	TUBE	ท่อยาง	1	1	1	
92191A	92191-1750	TUBE,CRANKCASE	ท่อยาง	1	1	1	
120	120CD0616	BOLT-SOCKET,6X16	โบลท์ 6X16 มม.	2	2	2	
132	132BA0620	BOLT-FLANGED-SMALL,6X20	โบลท์ 6X20 มม.	2	2	2	
132A	132BA0645	BOLT-FLANGED-SMALL,6X45	โบลท์ 6X45 มม.	14	14	14	

This catalog covers:

'18-'19 BJ250 LJF/LKF/LKFA

Engine-เครื่องยนต์

GROUP NO.

13

This page covers:

Crankcase-แคร้งเครื่องยนต์(2/2)

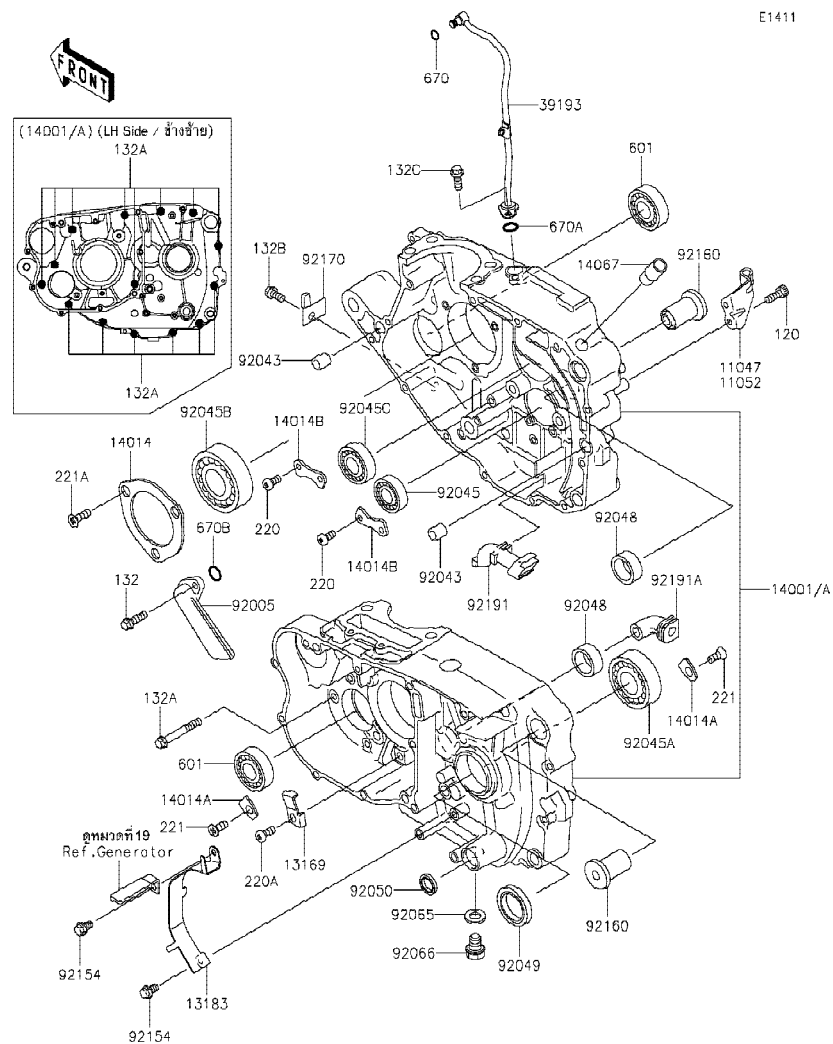

Ref No.	Part No. หมายเลขอะไหล่	Description-English ชื่ออะไหล่-อังกฤษ	Description-Thai ชื่ออะไหล่-ไทย	Quantity-BJ250			
				'18 LJF	'19 LKF	'19 LKFA	
132B	132E0612	BOLT-FLANGED-SMALL,6X12	โบลท์ 6X12 มม.	1	1	1	
132C	132E0616	BOLT-FLANGED-SMALL,6X16	โบลท์ 6X16 มม.	1	1	1	
220	220AA0612	SCREW-PAN-CROS,6X12	สกรู 6X12 มม.	4	4	4	
220A	220AA0614	SCREW-PAN-CROS,6X14	สกรู 6X14 มม.	1	1	1	
221	221AA0612	SCREW-CSK-CROS,6X12	สกรู 6X12 มม.	2	2	2	
221A	221AA0616	SCREW-CSK-CROS,6X16	สกรู 6X16 มม.	3	3	3	
601	601A6204	BEARING-BALL,#6204	ตลับลูกปืน #6204	2	2	2	
670	670D1505	O RING	โอริง	1	1	1	
670A	670D2010	O RING,10MM	โอริง 10 มม.	1	1	1	
670B	670D2018	O RING,18MM	โอริง 18 มม.	1	1	1	

This catalog covers:

'18-'19 BJ250 LJF/LKF/LKFA

Engine-เครื่องยนต์

GROUP NO.

14

This page covers:

Engine Cover(s)-ฝาครอบเครื่องยนต์(1/2)

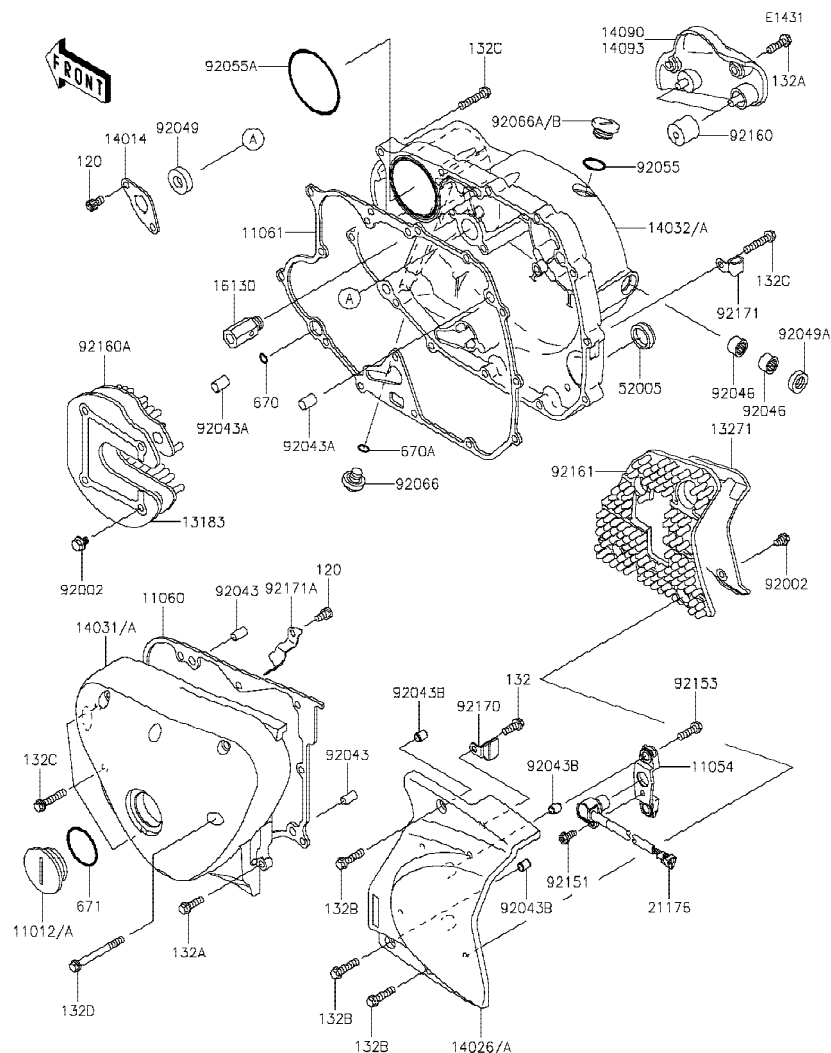

Ref No.	Part No. หมายเลขอะไหล่	Description-English ชื่ออะไหล่-อังกฤษ	Description-Thai ชื่ออะไหล่-ไทย	Quantity-BJ250			
				'18 LJF	'19 LKF	'19 LKFA	
11012	11012-1362	CAP	ฝาปิด				1
11012A	11012-1817	CAP,GENERATOR	ฝาปิดจูนไฟ	1	1		
11054	11054-0680	BRACKET,SPEED SENSOR	ขายึด	1	1	1	
11060	11060-1976	GASKET,GENERATOR	ปะเก็นฝาครอบจูนไฟ	1	1	1	
11061	11061-1123	GASKET,CLUTCH COVER	ปะเก็นฝาครอบคลัทช์	1	1	1	
13183	13183-1828	PLATE,CLUTCH COVER	แผ่นลิ้น	1	1	1	
13271	13271-0840	PLATE,CHAIN COVER	ตัวรองฝาครอบโซ่	1	1	1	
14014	14014-1079	PLATE-POSITION	แผ่นลิ้น	1	1	1	
14026	14026-0058	COVER-CHAIN	ฝาครอบสเตอร์หน้า	1	1		
14026A	14026-0145	COVER-CHAIN	ฝาครอบสเตอร์หน้า				1
14031	14031-0066	COVER-GENERATOR	ฝาครอบจูนไฟ	1	1		
14031A	14031-0629	COVER-GENERATOR	ฝาครอบจูนไฟ				1
14032	14032-0652	COVER-CLUTCH	ฝาครอบคลัทช์				1
14032A	14032-1385	COVER-CLUTCH	ฝาครอบคลัทช์	1	1		
14090	14090-1450	COVER,OIL FILTER	ฝาครอบไส้กรองน้ำมันเครื่อง	1	1		
14093	14093-0712	COVER,OIL FILTER	ฝาครอบไส้กรองน้ำมันเครื่อง				1
16130	16130-0002	VALVE-ASSY-RELIEF	วาล์วควบคุมแรงดันน้ำมันเครื่อง	1	1	1	
21176	21176-0049	SENSOR,SPEED	ตัววัดความเร็ว	1	1	1	
52005	52005-1009	GAUGE,OIL LEVEL	เกจวัดระดับน้ำมันเกียร์	1	1	1	
92002	92002-1944	BOLT,6X8	โบลท์ 6X8 มม.	8	8	8	
92043	92043-1263	PIN,6.2X8X14	สลัก 6.2X8X14 มม.	2	2	2	
92043A	92043-1264	PIN,8.2X10X14	สลัก 8.2X10X14 มม.	2	2	2	
92043B	92043-1302	PIN,DOWEL,8X10	สลัก 8X10 มม.	4	4	4	
92046	92046-0034	BEARING-NEEDLE,HK1210FM	ตลับลูกปืนเข็ม	2	2	2	
92049	92049-1191	SEAL-OIL	ซีลน้ำมัน	1	1	1	
92049A	92049-1271	SEAL-OIL,TB12205.5	ซีลแกนคันเกียร์	1	1	1	
92055	92055-1146	RING-O,20X2	โอริง 20X2 มม.	1	1	1	
92055A	92055-1221	RING-O,62.6X66X3.1	โอริง 62.6X66X3.1 มม.	1	1	1	
92066	92066-1156	PLUG,DRAIN	ฝาปิด	1	1	1	
92066A	92066-1163	PLUG,COVER	น็อต				1

This catalog covers:

'18-'19 BJ250 LJF/LKF/LKFA

Engine-เครื่องยนต์

GROUP NO.

14

This page covers:

Engine Cover(s)-ฝาครอบเครื่องยนต์(2/2)

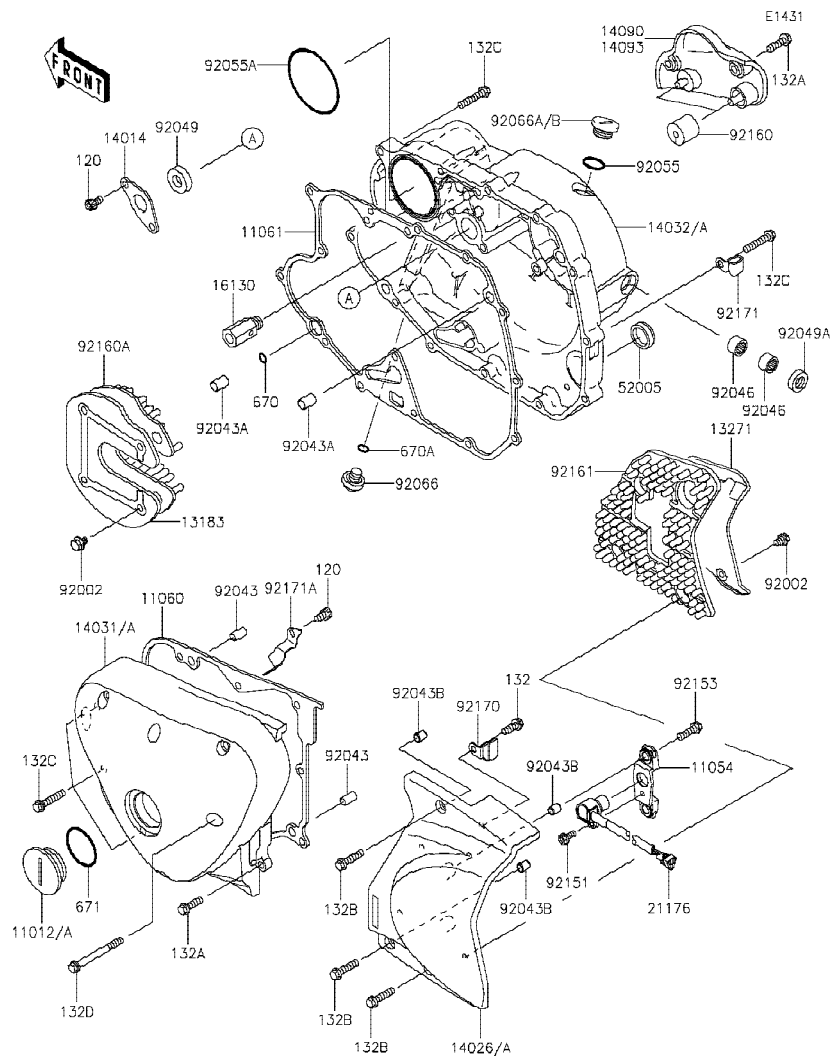

Ref No.	Part No. หมายเลขอะไหล่	Description-English ชื่ออะไหล่-อังกฤษ	Description-Thai ชื่ออะไหล่-ไทย	Quantity-BJ250			
				'18 LJF	'19 LKF	'19 LKFA	
92066B	92066-1397	PLUG,COVER	ฝาปิดน้ำมันเครื่อง	1	1		
92151	92151-1305	BOLT,FLANGED,5X12	โบลท์ 5X12 มม.	1	1	1	
92153	92153-1114	BOLT,FLANGED-SMALL,6X20	โบลท์ 6X20 มม.	2	2	2	
92160	92160-1013	DAMPER,6.3X22X20	ลูกยาง	2	2	2	
92160A	92160-1354	DAMPER,CLUTCH COVER	ยางรอง	1	1	1	
92161	92161-0393	DAMPER,CHAIN COVER	ยางรอง	1	1	1	
92170	92170-1881	CLAMP	เข็มขัด	1	1	1	
92171	92171-0534	CLAMP	เหล็กคล้อง	1	1	1	
92171A	92171-1502	CLAMP,GENERATOR COVER	เข็มขัด	1	1	1	
120	120CA0610	BOLT-SOCKET,6X10	โบลท์ 6X10 มม.	3	3	3	
132	132BA0616	BOLT-FLANGED-SMALL,6X16	โบลท์ 6X16 มม.	1	1	1	
132A	132E0620	BOLT-FLANGED-SMALL,6X20	โบลท์ 6X20 มม.	3	3	3	
132B	132E0625	BOLT-FLANGED-SMALL,6X25	โบลท์ 6X25 มม.	3	3	3	
132C	132E0630	BOLT-FLANGED-SMALL,6X30	โบลท์ 6X30 มม.	16	16	16	
132D	132E0660	BOLT-FLANGED-SMALL,6X60	โบลท์ 6X60 มม.	5	5	5	
670	670B2010	O RING,10MM	โอริง 10 มม.	1	1	1	
670A	670B2011	O RING,11MM	โอริง 11 มม.	1	1	1	
671	671B2540	O RING,40MM	โอริง 40 มม.	1	1	1	

This catalog covers:

'18-'19 BJ250 LJF/LKF/LKFA

Engine-เครื่องยนต์

GROUP NO.

15

This page covers:

Throttle-ชุดลิ้นเร่ง(1/2)

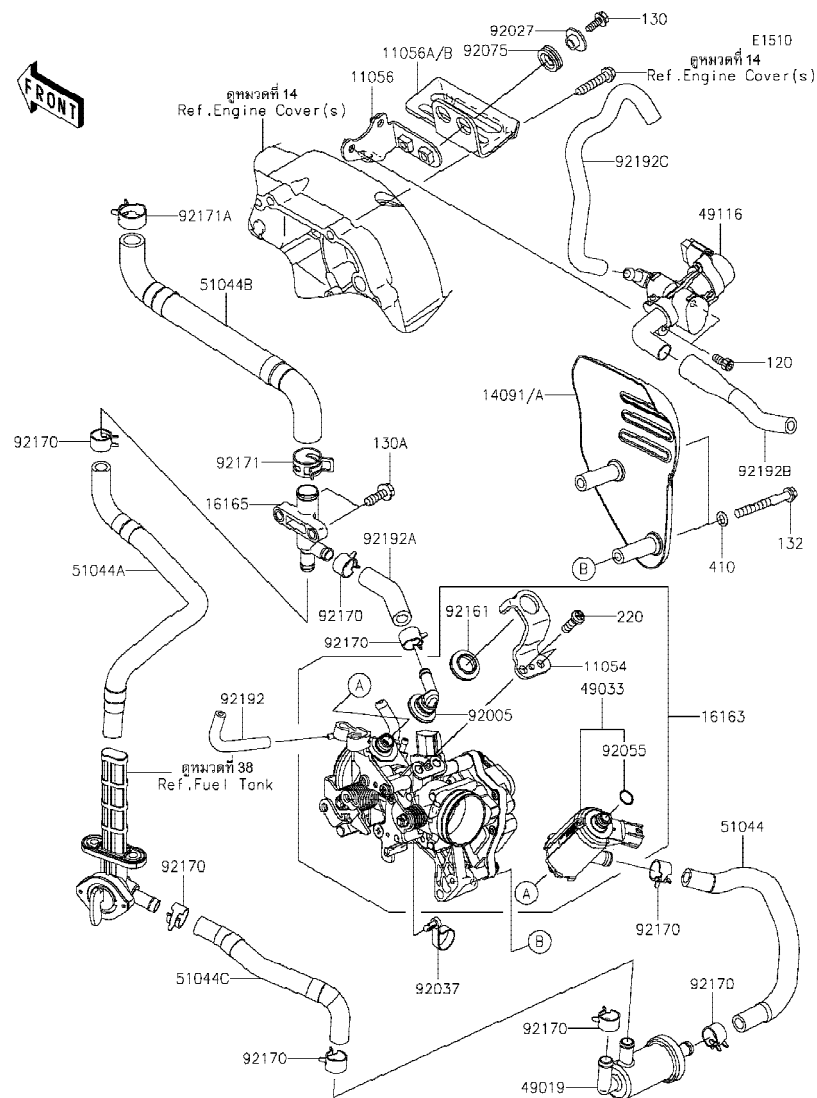

Ref No.	Part No.	Description-English	Description-Thai	Quantity-BJ250			
				'18 LJF	'19 LKF	'19 LKFA	
11054	11054-1995	BRACKET	ขายึด	1	1	1	
11056	11056-2654	BRACKET,VALVE	ขายึด	1	1	1	
11056A	11056-2655	BRACKET,CLUTCH COVER	ขายึด	1	1		
11056B	11056-4221	BRACKET,CLUTCH COVER	ขายึด			1	
14091	14091-0759	COVER	ฝาครอบ	1	1		
14091A	14091-0791	COVER	ฝาครอบ			1	
16163	16163-0933	THROTTLE-ASSY	ลิ้นเร่ง(ชุด)	1	1	1	
16165	16165-0009	SEPARATOR	ตัวกรองน้ำมัน	1	1	1	
49019	49019-0003	FILTER-FUEL	ตัวกรองน้ำมันเชื้อเพลิง	1	1	1	
49033	49033-0014	NOZZLE-INJECTION,DCP	หัวฉีด	1	1	1	
49116	49116-0037	VALVE-ASSY,ISC	วาล์ว,ISC	1	1	1	
51044	51044-0036	TUBE-ASSY,FILTER-DCP	ท่อน้ำมันเชื้อเพลิง	1	1	1	
51044A	51044-0037	TUBE-ASSY,SEPARATOR-FILTER	ท่อน้ำมัน,SEPARATOR-FILTER	1	1	1	
51044B	51044-0038	TUBE-ASSY,SEPARATOR-TANK	ท่อน้ำมัน,SEPARATOR-TANK	1	1	1	
51044C	51044-0782	TUBE-ASSY	ท่อน้ำมันเชื้อเพลิง	1	1	1	
92005	92005-0115	FITTING	ข้อต่อ	1	1	1	
92027	92027-1166	COLLAR	ปลอกสกรู	2	2	2	
92037	92037-1290	CLAMP,SPEED,L=43	คลิปล็อก L=43 มม.	1	1	1	
92055	92055-0205	RING-O	โอริง	1	1	1	
92075	92075-051	DAMPER	จุกยาง	2	2	2	
92161	92161-0535	DAMPER	ยางรอง	1	1	1	
92170	92170-1938	CLAMP	เข็มขัดรัด	8	8	8	
92171	92171-1277	CLAMP	เข็มขัด	1	1	1	
92171A	92171-2056	CLAMP,18.8MM	เข็มขัด 18.8 มม.	1	1	1	
92192	92192-0559	TUBE,3.5X8X31/52	ท่อยาง	1	1	1	
92192A	92192-0870	TUBE	ท่อยาง	1	1	1	
92192B	92192-1315	TUBE,VALVE-IN	ท่อยาง	1	1	1	
92192C	92192-1316	TUBE,VALVE-OUT	ท่อยาง	1	1	1	
120	120CA0514	BOLT-SOCKET,5X14	โบลท์ 5X14 มม.	2	2	2	
130	130BA0618	BOLT-FLANGED,6X18	โบลท์ 6X18 มม.	2	2	2	

This catalog covers:

'18-'19 BJ250 LJF/LKF/LKFA

Engine-เครื่องยนต์

GROUP NO.

15

This page covers:

Throttle-ชุดลิ้นเร่ง(2/2)

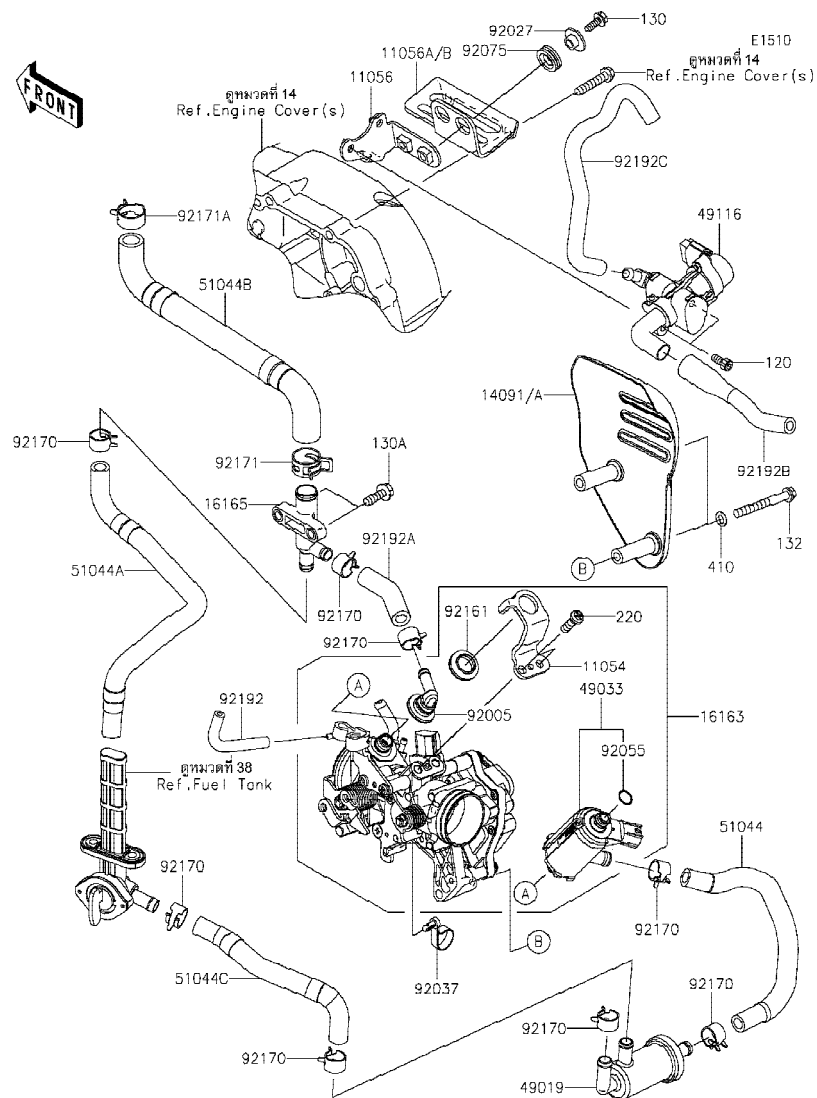

Ref No.	Part No. หมายเลขอะไหล่	Description-English ชื่ออะไหล่-อังกฤษ	Description-Thai ชื่ออะไหล่-ไทย	Quantity-BJ250			
				'18 LJF	'19 LKF	'19 LKFA	
130A	130BB0618	BOLT-FLANGED,6X18	bolt 6X18 มม.	2	2	2	
132	132E0650	BOLT-FLANGED-SMALL,6X50	bolt 6X50 มม.	2	2	2	
220	220AA0612	SCREW-PAN-CROS,6X12	สกรู 6X12 มม.	2	2	2	
410	410S0600	WASHER-PLAIN-SMALL,6MM	แหวนรอง 6 มม.	2	2	2	

'18~'19 BJ250 LJF/LKF/LKFA

Engine-เครื่องยนต์

16

Fuel Injection-ตัววัดและส่งสัญญาณ

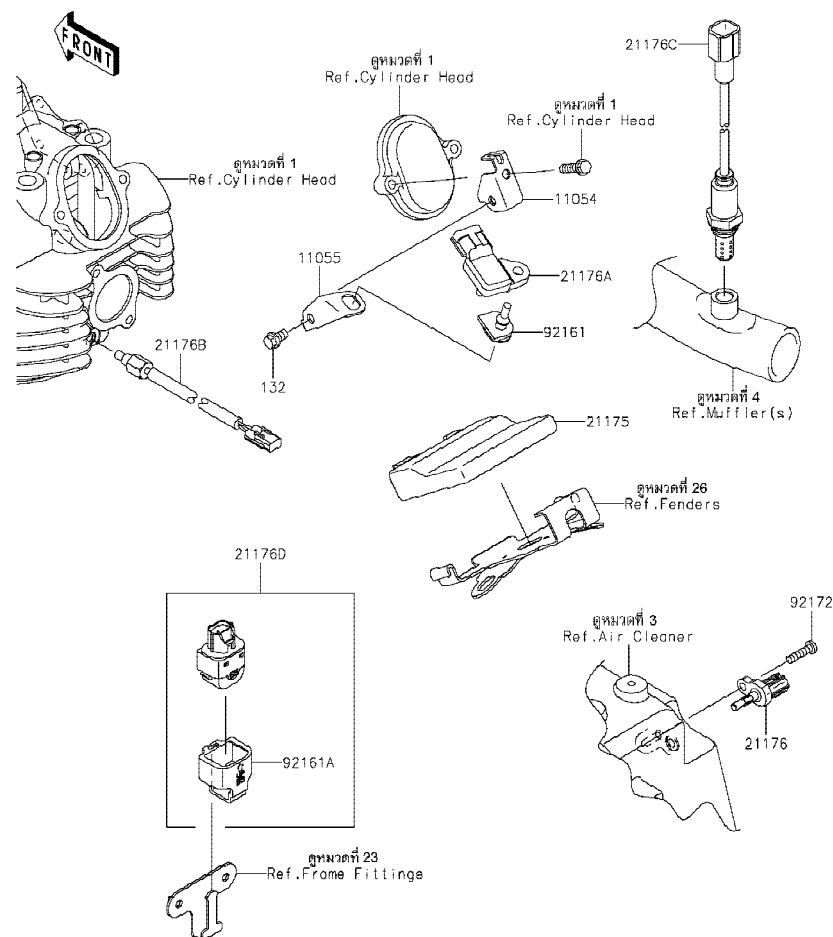

Ref No.	Part No.	Description-English	Description-Thai	Quantity-BJ250			
				'18	'19	'19	
	หมายเลขอะไหล่	ชื่ออะไหล่-อังกฤษ	ชื่ออะไหล่-ไทย	LJF	LKF	LKFA	
11054	11054-1628	BRACKET	ขายึด	1	1	1	
11055	11055-0099	BRACKET	ขายึด	1	1	1	
21175	21175-1333	CONTROL UNIT-ELECTRONIC	ตัวควบคุมอิเล็กทรอนิกส์	1	1	1	
21176	21176-0048	SENSOR,AIR TEMPERATURE	ตัววัดอุณหภูมิอากาศ	1	1	1	
21176A	21176-0058	SENSOR,PRESSURE	ตัววัดความดันอากาศ	1	1	1	
21176B	21176-0072	SENSOR,TEMP	ตัววัดอุณหภูมิ	1	1	1	
21176C	21176-0074	SENSOR,OXYGEN	ตัววัดออกซิเจน	1	1	1	
21176D	21176-0704	SENSOR,VEHICLE-DOWN	ตัววัดการตดน้ำมัน	1	1	1	
92161	92161-0041	DAMPER	ยางลัดดตัววัดแรงดัน	1	1	1	
92161A	92161-0951	DAMPER	ยางรอง	1	1	1	
92172	92172-0011	SCREW,TAPPING,5X20	สกรู 5X20 มม.	1	1	1	
132	132BB0610	BOLT-FLANGED-SMALL,6X10	โบลท์ 6X10 มม.	1	1	1	

This catalog covers:

'18-'19 BJ250 LJF/LKF/LKFA

Engine-เครื่องยนต์

GROUP NO.

17

This page covers:

Fuel Evaporative System-ระบบควบคุมไอน้ำมันเชื้อเพลิง

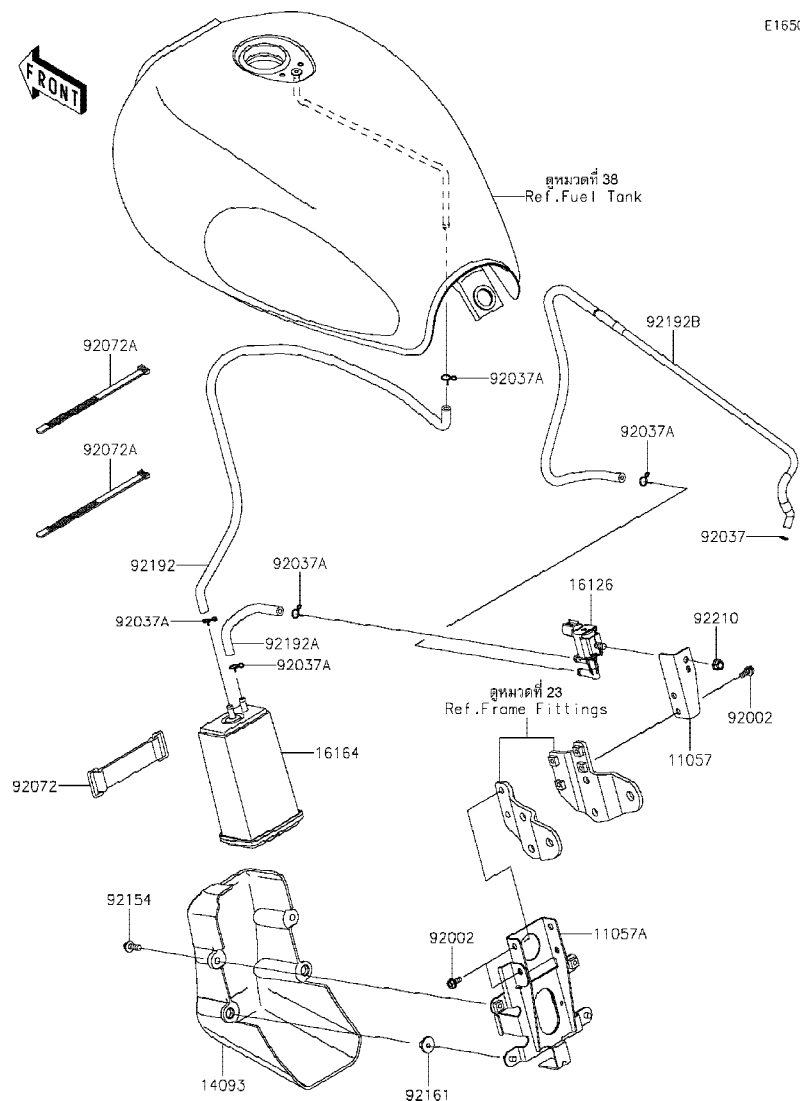

E1650

Ref No.	Part No. หมายเลขอะไหล่	Description-English ชื่ออะไหล่-อังกฤษ	Description-Thai ชื่ออะไหล่-ไทย	Quantity-BJ250			
				'18 LJF	'19 LKF	'19 LKFA	
11057	11057-1415	BRACKET, VALVE	ขายึด	1	1	1	
11057A	11057-1752	BRACKET, CANISTER	ขายึดคานิสเตอร์	1	1	1	
14093	14093-0563	COVER, CANISTER	ฝาครอบคานิสเตอร์	1	1	1	
16126	16126-0705	VALVE, SOLENOID	วาล์ว SOLENOID	1	1	1	
16164	16164-0012	CANISTER	คานิสเตอร์	1	1	1	
92002	92002-1656	BOLT, 6X14	โบลท์ 6X14 มม.	6	6	6	
92037	92037-010	CLAMP, TUBE	คลิปรัดท่อ	1	1	1	
92037A	92037-1712	CLAMP	เข็มขัดรัดท่อ	5	5	5	
92072	92072-045	BAND, L=90	ยางรัด L=90 มม.	1	1	1	
92072A	92072-1237	BAND, L=250	เข็มขัดรัดสายไฟ L=250 มม.	2	2	2	
92154	92154-2727	BOLT, 6X16	โบลท์ 6X16 มม.	2	2	2	
92161	92161-1160	DAMPER	ยางรอง	2	2	2	
92192	92192-1852	TUBE, TANK-CANISTER	ท่อ	1	1	1	
92192A	92192-1853	TUBE, CANISTER-VALVE	ท่อ	1	1	1	
92192B	92192-1854	TUBE, VALVE-THROTTLE BODY	ท่อ	1	1	1	
92210	92210-0303	NUT, LOCK, FLANGED, 6MM	น็อต 6 มม.	1	1	1	

This catalog covers:

'18-'19 BJ250 LJF/LKF/LKFA

Engine-เครื่องยนต์

GROUP NO.

18

This page covers:

Oil Pump-ปั้มน้ำมันเครื่อง

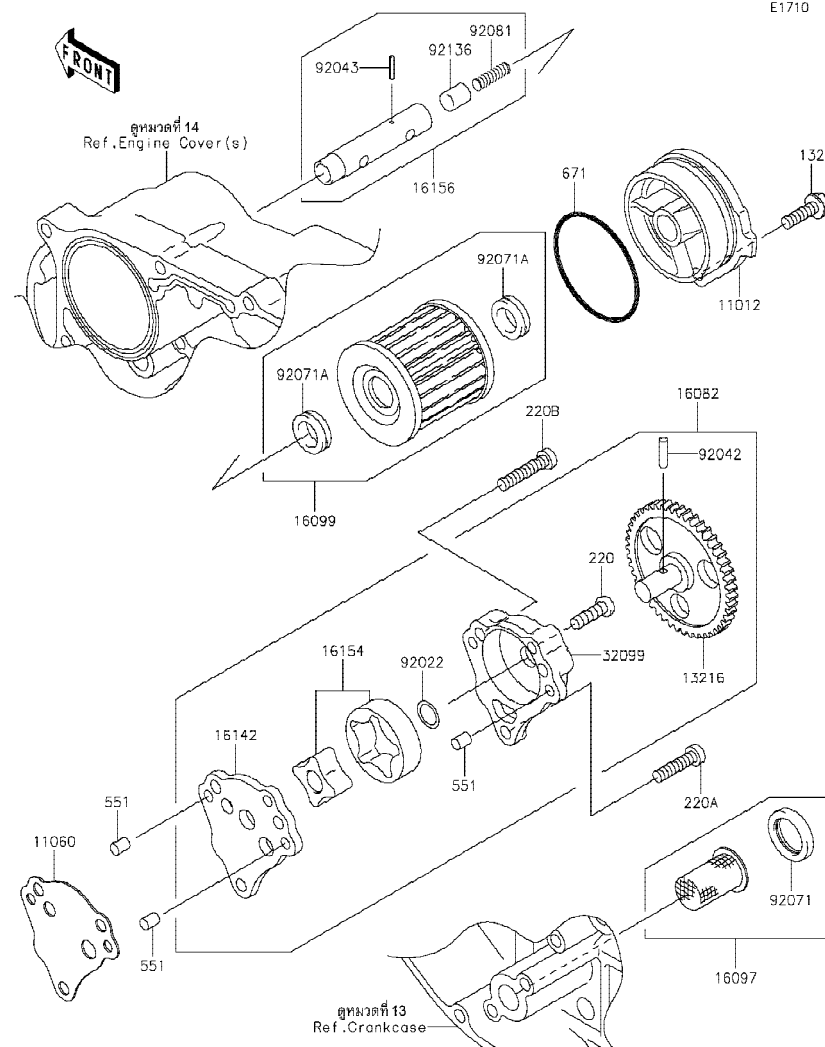

E1710

Ref No.	Part No. หมายเลขอะไหล่	Description-English ชื่ออะไหล่-อังกฤษ	Description-Thai ชื่ออะไหล่-ไทย	Quantity-BJ250			
				'18 LJF	'19 LKF	'19 LKFA	
11012	11012-1812	CAP,OIL FILTER	ฝาปิดกรองน้ำมันเครื่อง	1	1	1	
11060	11060-1276	GASKET,OIL PUMP	ปะเก้นปั้มน้ำมัน	1	1	1	
13216	13216-1136	GEAR-COMP,OIL PUMP	เฟือง,OIL PUMP	1	1	1	
16082	16082-1127	PUMP-ASSY-OIL	ปั้มน้ำมันเครื่อง(ชุด)	1	1	1	
16097	16097-1001	FILTER-ASSY-OIL	ตะแกรงกรองน้ำมันเครื่อง	1	1	1	
16099	16099-004	ELEMENT-OIL FILTER	ไส้กรองน้ำมันเครื่อง	1	1	1	
16142	16142-1120	COVER-PUMP,OIL	ฝาครอบปั้ม	1	1	1	
16154	16154-1101	ROTOR-PUMP,OIL	ลูกเบี้ยวปั้มน้ำมันเครื่อง	1	1	1	
16156	16156-002	PISTON-ASSY,VALVE,BY-PASS	แกนวาล์วน้ำมัน(ชุด)	1	1	1	
32099	32099-1139	CASE,OIL PUMP	เสื้อปั้มน้ำมันเครื่อง	1	1	1	
92022	92022-311	WASHER,11.2X15X1	แหวนรอง 11.2X15X1 มม.	1	1	1	
92042	92042-014	PIN,DOWEL,4X15.8	สลัก 4X15.8 มม.	1	1	1	
92043	92043-123	PIN,SPRING,2.2X13.5	สลัก 2.2X13.5 มม.	1	1	1	
92071	92071-100	GROMMET,OIL STRAINER	ลูกยาง	1	1	1	
92071A	92071-101	GROMMET,OIL FILTER	ลูกยาง	2	2	2	
92081	92081-043	SPRING,PISTON	สปริง	1	1	1	
92136	92136-002	VALVE	วาล์ว	1	1	1	
132	132E0620	BOLT-FLANGED-SMALL,6X20	โบลท์ 6X20 มม.	1	1	1	
220	220AA0620	SCREW-PAN-CROS,6X20	สกรู 6X20 มม.	1	1	1	
220A	220AA0625	SCREW-PAN-CROS,6X25	สกรู 6X25 มม.	1	1	1	
220B	220AA0630	SCREW-PAN-CROS,6X30	สกรู 6X30 มม.	2	2	2	
551	551A0608	PIN-DOWEL,6X8	สลัก 6X8 มม.	3	3	3	
671	671B2555	O RING,55MM	โอริง 55 มม.	1	1	1	

This catalog covers:

'18-'19 BJ250 LJF/LKF/LKFA

Engine-เครื่องยนต์

GROUP NO.

19

This page covers:

Generator-แม็กนีโต

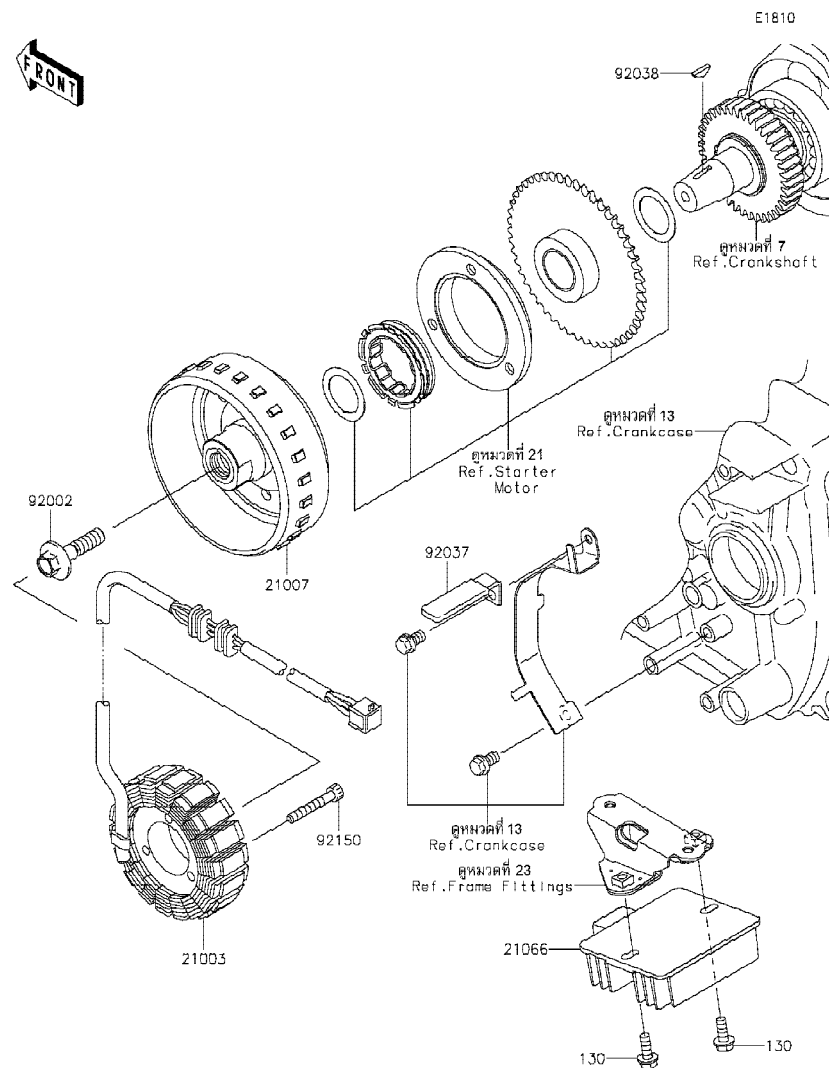

Ref No.	Part No. หมายเลขอะไหล่	Description-English ชื่ออะไหล่-อังกฤษ	Description-Thai ชื่ออะไหล่-ไทย	Quantity-BJ250			
				'18 LJF	'19 LKF	'19 LKFA	
21003	21003-0063	STATOR	ขดลวดแม็กนีโต	1	1	1	
21007	21007-0584	ROTOR	แม่เหล็กจานไฟ	1	1	1	
21066	21066-0720	REGULATOR-VOLTAGE	เร็กกูเรเตอร์	1	1	1	
92002	92002-1296	BOLT,FLANGED,10X40	โบลท์ 10X40 มม.	1	1	1	
92037	92037-1316	CLAMP,HARNESS	เข็มขัดรัดสาย	1	1	1	
92038	92038-001	KEY,WOODRUFF	ลิ้มทูนไฟ	1	1	1	
92150	92150-1484	BOLT,SOCKET,6X35	โบลท์ 6X35 มม.	3	3	3	
130	130BA0616	BOLT-FLANGED,6X16	โบลท์ 6X16 มม.	2	2	2	

This catalog covers:

'18-'19 BJ250 LJF/LKF/LKFA

Engine-เครื่องยนต์

GROUP NO.

20

This page covers:

Ignition System-คอยล์หัวเทียน

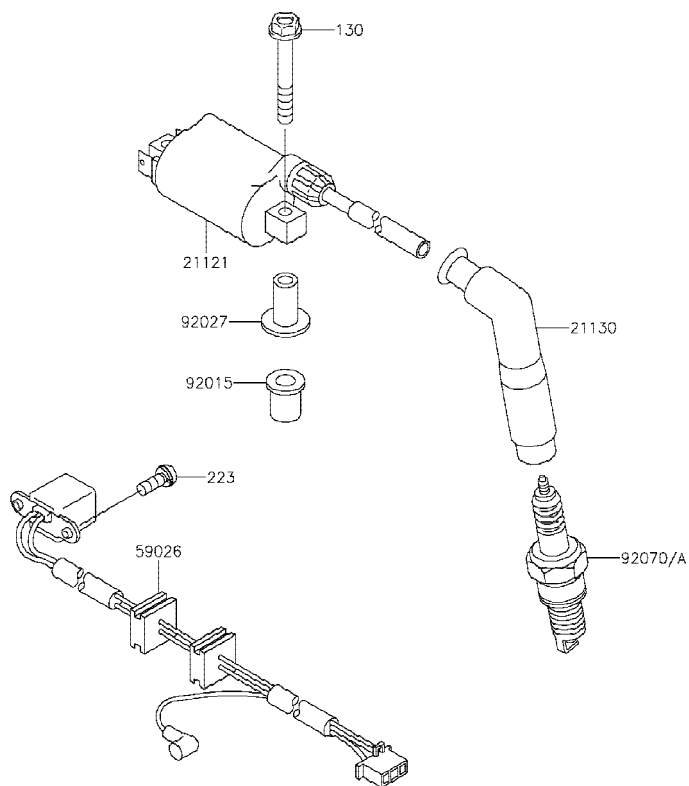

E1830

Ref No.	Part No. หมายเลขอะไหล่	Description-English ชื่ออะไหล่-อังกฤษ	Description-Thai ชื่ออะไหล่-ไทย	Quantity-BJ250			
				'18 LJF	'19 LKF	'19 LKFA	
21121	21121-1189	COIL-IGNITION	คอยล์หัวเทียน	1	1	1	
21130	21130-1080	CAP-SPARK PLUG	ปลั๊กหัวเทียน	1	1	1	
59026	59026-1113	COIL-PULSING	คอยล์สัญญาณ	1	1	1	
92015	92015-1700	NUT	น็อต	2	2	2	
92027	92027-195	COLLAR,L=21	ปลอกทรง,L=21	2	2	2	
92070	92070-1189	PLUG-SPARK,DR9EA(NGK) (OPTION)	หัวเทียน DR9EA(NGK)	1	1	1	
92070A	92070-1199	PLUG-SPARK,DR8EA(NGK)	หัวเทียน DR8EA(NGK)	1	1	1	
130	130BA0645	BOLT-FLANGED,6X45	โบลท์ 6X45 มม.	2	2	2	
223	223AA0514	SCREW-PAN-WS-CROS,5X14	สกรู 5X14 มม.	2	2	2	

This catalog covers:

'18-'19 BJ250 LJF/LKF/LKFA

Engine-เครื่องยนต์

GROUP NO.

21

This page covers:

Starter Motor-มอเตอร์สตาร์ท

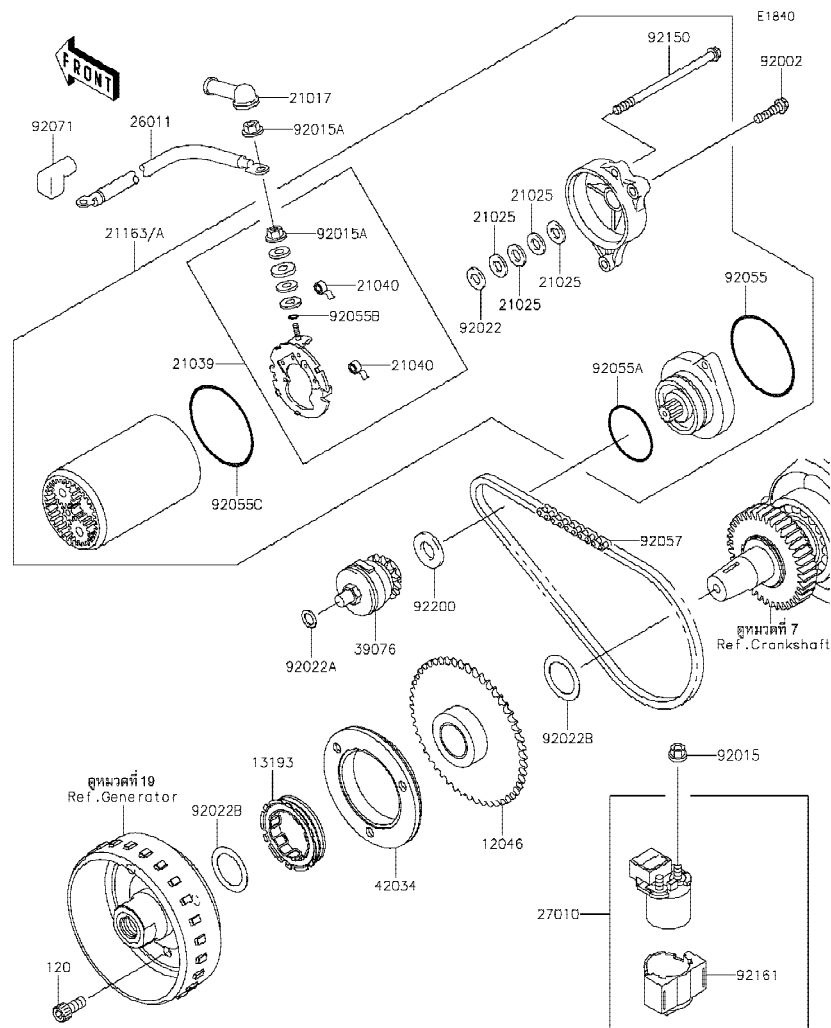

Ref No.	Part No. หมายเลขอะไหล่	Description-English ชื่ออะไหล่-อังกฤษ	Description-Thai ชื่ออะไหล่-ไทย	Quantity-BJ250			
				'18 LJF	'19 LKF	'19 LKFA	
12046	12046-1146	SPROCKET,STARTER	เฟืองมอเตอร์สตาร์ท	1	1	1	
13193	13193-0007	CLUTCH-ASSY-ONEWAY	ชุดคลัชทางเดียว	1	1	1	
21017	21017-017	GROMMET,STARTER TERMINAL	ยางหุ้มสายไฟ	1	1	1	
21025	21025-011	WASHER,9.1X18X0.2	แหวนรอง 9.1X18X0.2 มม.	AR	AR	AR	
21039	21039-1063	BRUSH,CARBON	ชุดแปรงถ่าน	1	1	1	
21040	21040-1057	SPRING-BRUSH	สปริงแปรงถ่าน	2	2	2	
21163	21163-1209	STARTER-ELECTRIC	มอเตอร์สตาร์ท(ชุด)	1	1		
21163A	21163-1330	STARTER-ELECTRIC	มอเตอร์สตาร์ท(ชุด)			1	
26011	26011-1276	WIRE-LEAD,STARTER MOTOR	สายไฟมอเตอร์สตาร์ท	1	1	1	
27010	27010-0789	SWITCH,MAGNETIC	สวิตช์มอเตอร์สตาร์ท	1	1	1	
39076	39076-1064	LIMITER,STARTER IDEL GEAR	ตัวตัดมอเตอร์สตาร์ท	1	1	1	
42034	42034-1195	COUPLING,ONEWAY CLUTCH	เสื้อคลัชทางเดียว	1	1	1	
92002	92002-1612	BOLT,6X25	โบลท์ 6X25 มม.	2	2	2	
92015	92015-1367	NUT,FLANGED,6MM	น็อต 6 มม.	2	2	2	
92015A	92015-1476	NUT,STARTER MOTOR	น็อตลิ้น	2	2	2	
92022	92022-1132	WASHER,9.1X18X0.8	แหวนรอง 9.1X18X0.8 มม.	1	1	1	
92022A	92022-1973	WASHER,10X15X1.0	แหวนรอง 10X15X1.0 มม.	1	1	1	
92022B	92022-1989	WASHER,27.3X38X0.8	แหวนรอง 27.3X38X0.8 มม.	2	2	2	
92055	92055-1086	RING-O,64MM	โอริง 64 มม.	1	1	1	
92055A	92055-1313	RING-O,42.8MM	โอริง 42.8 มม.	1	1	1	
92055B	92055-1370	RING-O,4.5X2.0	โอริง 4.5X2.0 มม.	1	1	1	
92055C	92055-1381	RING-O,STARTER MOTOR	โอริง	1	1	1	
92057	92057-1009	CHAIN,GENERATOR,EKC29X62L	โซ่ขับ EKC29X62L	1	1	1	
92071	92071-1130	GROMMET,TERMINAL	ลูกยาง	1	1	1	
92150	92150-1640	BOLT	โบลท์	2	2	2	
92161	92161-1722	DAMPER,MAGNETIC SWITCH	ยางรอง	1	1	1	
92200	92200-3710	WASHER,14.1X25X2	แหวนรอง 14.1X25X2 มม.	1	1	1	
120	120CA0818	BOLT-SOCKET,8X18	โบลท์ 8X18 มม.	3	3	3	

This catalog covers:

'18-'19 BJ250 LJF/LKF/LKFA

Chassis-ตัวถัง

GROUP NO.

22

This page covers:

Frame-เฟรม

F2120

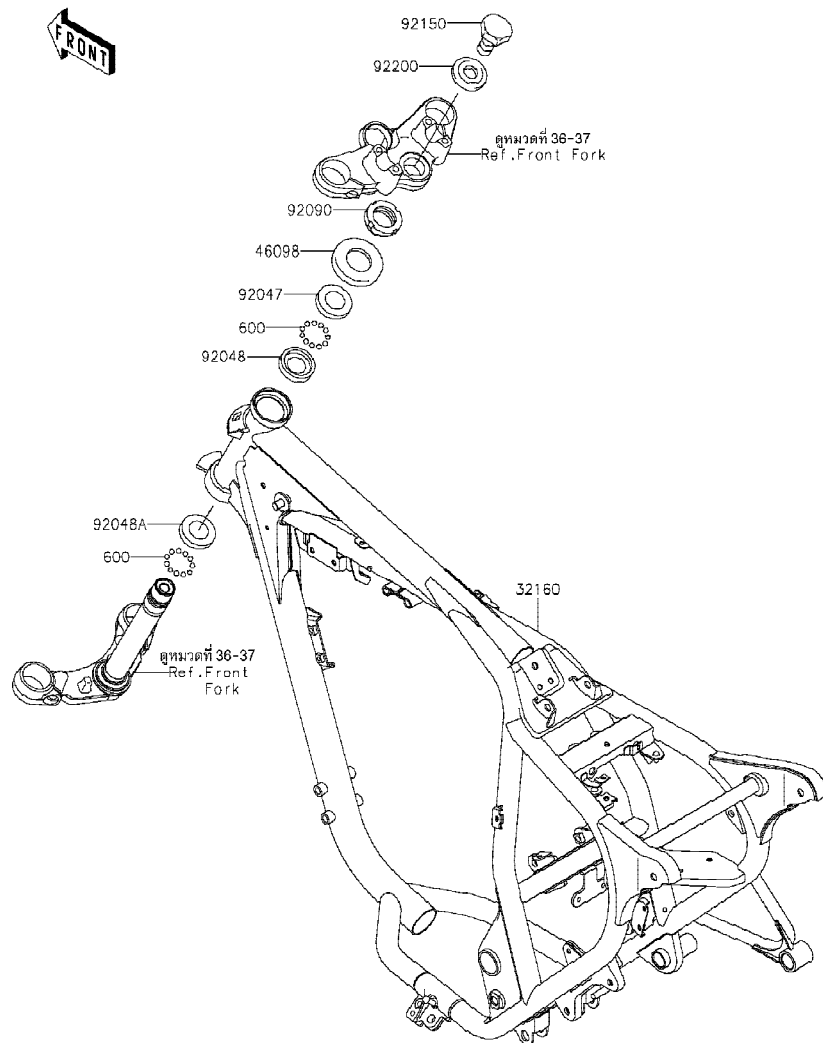

Ref No.	Part No. หมายเลขอะไหล่	Description-English ชื่ออะไหล่-อังกฤษ	Description-Thai ชื่ออะไหล่-ไทย	Quantity-BJ250			
				'18 LJF	'19 LKF	'19 LKFA	
32160	32160-0691	FRAME-COMP	เฟรม	1	1	1	
46098	46098-016	CAP,STEERING STEM	ฝาครอบถ้วยคอ	1	1	1	
92047	92047-011	RACE,STEERING STEM BEARING	รางลูกปืนคอ-อันบน	1	1	1	
92048	92048-006	RACE,STEERING STEM BEARING	รางลูกปืนคอ-อันกลาง/บน	1	1	1	
92048A	92048-008	RACE,STEERING STEM BEARING	รางลูกปืนคอ-อันกลาง/ล่าง	1	1	1	
92090	92090-007	NUT,30MM	น็อต 30 มม.	1	1	1	
92150	92150-1672	BOLT,14X25	โบลท์ 14X25 มม.	1	1	1	
92200	92200-1140	WASHER	แหวนรอง	1	1	1	
600	92140-0008	BALL-STEEL,1/4	เม็ดลูกปืน 1/4	39	39	39	

This catalog covers:

'18-'19 BJ250 LJF/LKF/LKFA

Chassis-ตัวถัง

GROUP NO.

23

This page covers:

Frame Fittings-ส่วนประกอบการยึดอุปกรณ์ต่างๆ

F2131

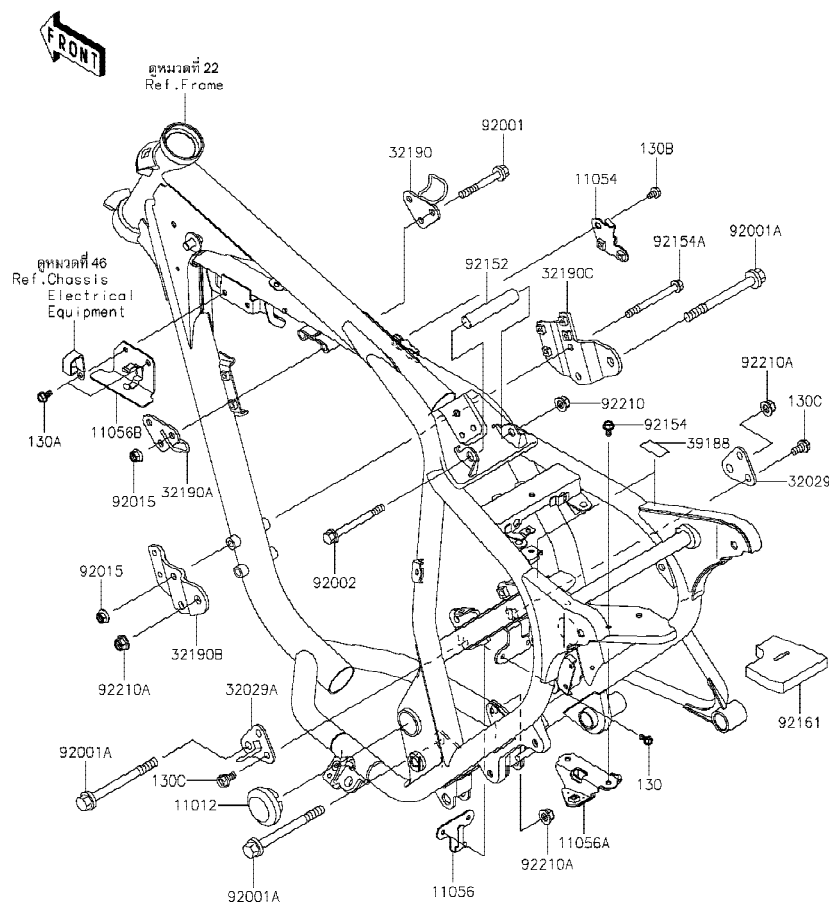

Ref No.	Part No. หมายเลขอะไหล่	Description-English ชื่ออะไหล่-อังกฤษ	Description-Thai ชื่ออะไหล่-ไทย	Quantity-BJ250			
				'18 LJF	'19 LKF	'19 LKFA	
11012	11012-1821	CAP,PIVOT	ฝาปิดแกนสวิงอาร์ม	2	2	2	
11054	11054-1929	BRACKET,NIPPLE	ขวยึด	1	1	1	
11056	11056-2775	BRACKET,V.D.SENSOR	ขวยึด	1	1	1	
11056A	11056-3905	BRACKET,REGULATOR	ขวยึดเร็กกูเรเตอร์	1	1	1	
11056B	11056-4279	BRACKET,CONNECTOR	ขวยึด	1	1	1	
32029	32029-1827	BRACKET-ENGINE,RR,UPP,RH	ขวยึดเครื่องยนต์ด้านหลังตัวบน-ข้างขวา	1	1	1	
32029A	32029-1857	BRACKET-ENGINE,RR,UPP,LH	ขวยึดเครื่องยนต์ด้านหลังตัวบน-ข้างซ้าย	1	1	1	
32190	32190-0657	BRACKET-ENGINE,HEAD,RH	ขวยึดเครื่องยนต์-ข้างขวา	1	1	1	
32190A	32190-0658	BRACKET-ENGINE,HEAD,LH	ขวยึดเครื่องยนต์-ข้างซ้าย	1	1	1	
32190B	32190-0767	BRACKET-ENGINE,FR,LH	ขวยึดเครื่องยนต์ตัวหน้า-ข้างซ้าย	1	1	1	
32190C	32190-0768	BRACKET-ENGINE,FR,RH	ขวยึดเครื่องยนต์ตัวหน้า-ข้างขวา	1	1	1	
39188	39188-0037	TAPE,15X30	แผ่นเทป	2	2	2	
92001	92001-1616	BOLT,FLANGED,8X65,BLACK	โบลท์ 8X65 มม.	3	3	3	
92001A	92001-1780	BOLT,FLANGED,10X115,BLACK	โบลท์ 10X115 มม.	3	3	3	
92002	92002-1298	BOLT,FLANGED,10X87	โบลท์ 10X87 มม.	1	1	1	
92015	92015-1397	NUT,LOCK,FLANGED,8MM	น็อต 8 มม.	5	5	5	
92152	92152-1877	COLLAR,10.6X13.8X70	ปลอกกรอง 10.6X13.8X70 มม.	1	1	1	
92154	92154-0485	BOLT,FLANGED,6X12	โบลท์ 6X12 มม.	2	2	2	
92154A	92154-3794	BOLT,FLANGED,8X85	โบลท์ 8X85 มม.	2	2	2	
92161	92161-1700	DAMPER	ยางรอง	1	1	1	
92210	92210-1080	NUT,LOCK,FLANGED,10MM	น็อต 10 มม.	1	1	1	
92210A	92210-1081	NUT,LOCK,FLANGED,10MM	น็อตล็อก 10 มม.	3	3	3	
130	130BA0512	BOLT-FLANGED,5X12	โบลท์ 5X12 มม.	2	2	2	
130A	130BA0612	BOLT-FLANGED,6X12	โบลท์ 6X12 มม.	2	2	2	
130B	130BB0610	BOLT-FLANGED,6X10	โบลท์ 6X10 มม.	1	1	1	
130C	130BB0816	BOLT-FLANGED,8X16	โบลท์ 8X16 มม.	4	4	4	

This catalog covers:

'18-'19 BJ250 LJF/LKF/LKFA

Chassis-ตัวถัง

GROUP NO.

24

This page covers:

Swingarm-สวิงอาร์ม

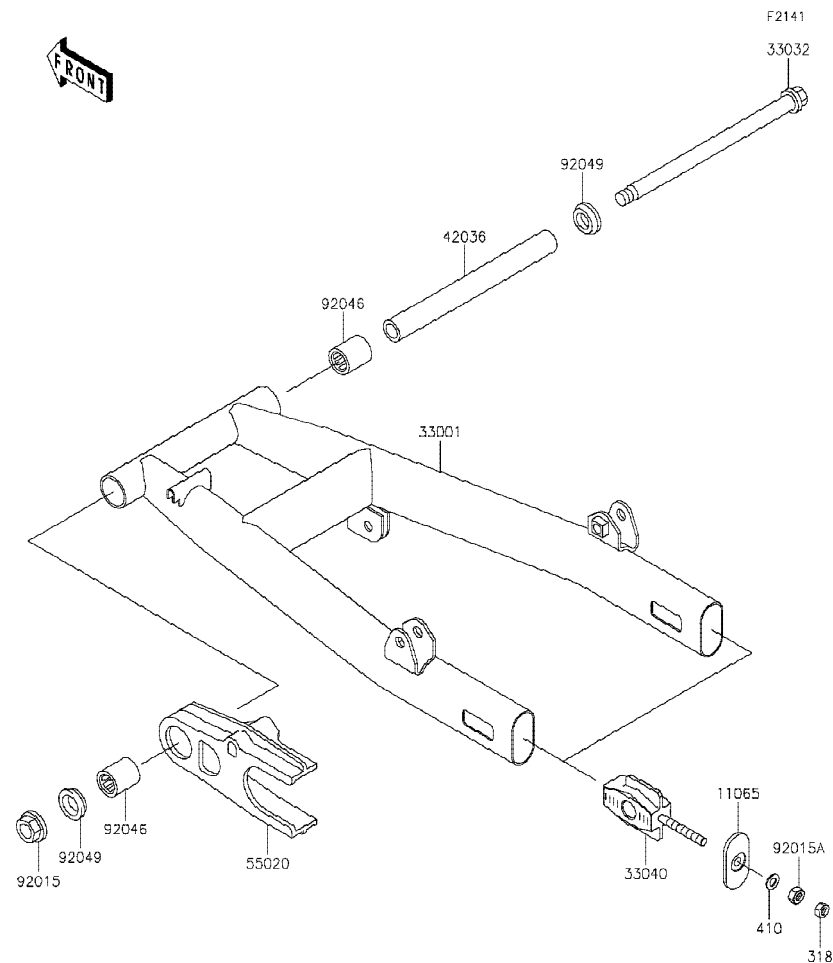

Ref No.	Part No. หมายเลขอะไหล่	Description-English ชื่ออะไหล่-อังกฤษ	Description-Thai ชื่ออะไหล่-ไทย	Quantity-BJ250			
				'18 LJF	'19 LKF	'19 LKFA	
11065	11065-0840	CAP,CHAIN ADJUSTER	ฝาปิดตัวตั้งโซ่	2	2	2	
33001	33001-0621	ARM-COMP-SWING	สวิงอาร์ม	1	1	1	
33032	33032-1108	SHAFT-SWING ARM	แกนสวิงอาร์ม	1	1	1	
33040	33040-0049	ADJUSTER-CHAIN,INNER	ตัวตั้งโซ่	2	2	2	
42036	42036-1295	SLEEVE,SWING ARM,L=208.5	ปลอกแกนสวิงอาร์ม L=208.5 มม.	1	1	1	
55020	55020-0255	GUARD,CHAIN	ยางรองโซ่	1	1	1	
92015	92015-1407	NUT,14MM	น็อตตัวเมีย 14 มม.	1	1	1	
92015A	92015-1959	NUT,8MM	น็อต 8 มม.	2	2	2	
92046	92046-1174	BEARING-NEEDLE,TA2230Z	ตลับลูกปืน	2	2	2	
92049	92049-1289	SEAL-OIL,MHA22X29X5.7F	ซีลปลอกแกนสวิงอาร์ม	2	2	2	
318	318AB0800	NUT-HEX-SMALL,8MM	น็อต 8 มม.	2	2	2	
410	410AB0800	WASHER-PLAIN-SMALL,8MM,BLK	แหวนรอง 8 มม. สีดำ	2	2	2	

This catalog covers:

'18-'19 BJ250 LJF/LKF/LKFA

Chassis-ตัวถัง

GROUP NO.

25

This page covers:

Footrests-พักเท้า

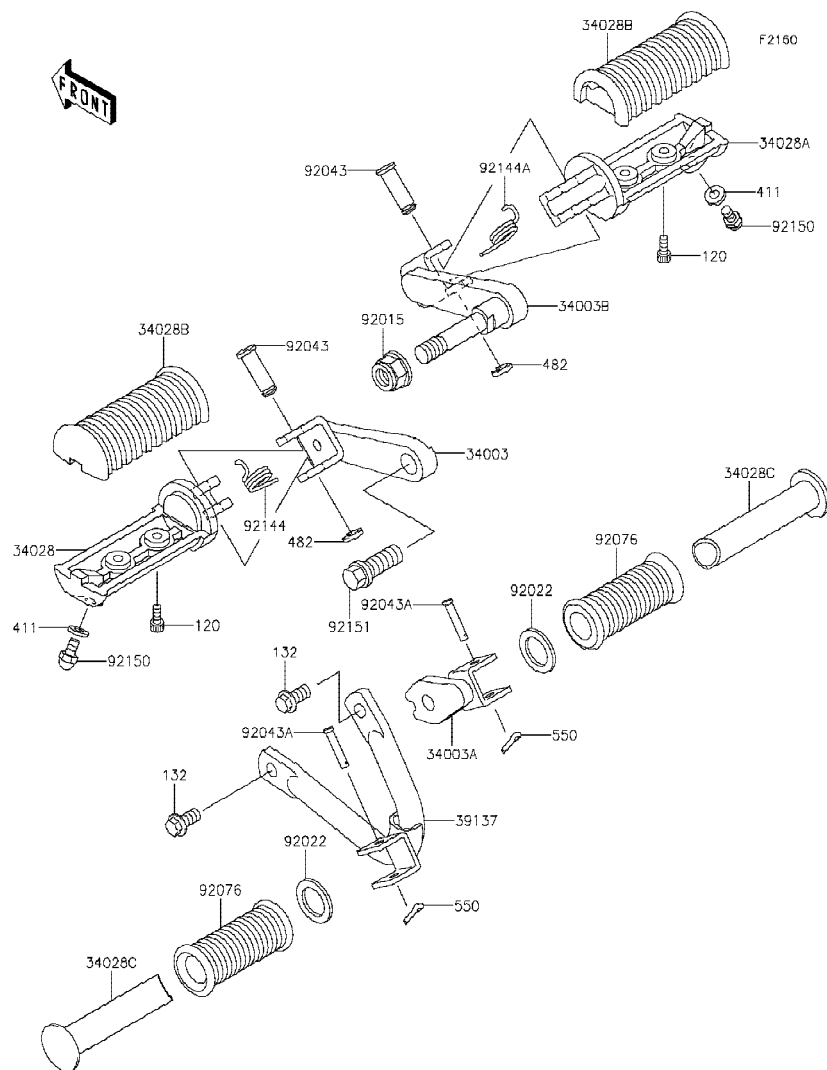

Ref No.	Part No. หมายเลขอะไหล่	Description-English ชื่ออะไหล่-อังกฤษ	Description-Thai ชื่ออะไหล่-ไทย	Quantity-BJ250			
				'18 LJF	'19 LKF	'19 LKFA	
34003	34003-1368	HOLDER-STEP,FR,LH	ขวยึดพักเท้าหน้า-ข้างซ้าย	1	1	1	
34003A	34003-1370	HOLDER-STEP,RR,RH	ขวยึดพักเท้าหลัง-ข้างขวา	1	1	1	
34003B	34003-1443	HOLDER-STEP,FR,RH	ขวยึดพักเท้าหน้า-ข้างขวา	1	1	1	
34028	34028-0316	STEP,FR,LH	พักเท้าหน้า-ข้างซ้าย	1	1	1	
34028A	34028-0317	STEP,FR,RH	พักเท้าหน้า-ข้างขวา	1	1	1	
34028B	34028-1372	STEP,RUBBER	ยางพักเท้าหน้า	2	2	2	
34028C	34028-1373	STEP,RR	พักเท้าหลัง	2	2	2	
39137	39137-1062	STAY-COMP,REAR STEP,LH	ขวยึดพักเท้าหลัง-ข้างซ้าย	1	1	1	
92015	92015-1426	NUT,12MM	น็อต 12 มม.	1	1	1	
92022	92022-1568	WASHER,20X30X2.3	แหวนรอง 20X30X2.3 มม.	2	2	2	
92043	92043-0150	PIN,12X37	สลัก 12X37 มม.	2	2	2	
92043A	92043-1464	PIN,6X28	สลักล็อคแกนพักเท้าหน้า	2	2	2	
92076	92076-020	DAMPER	ยางพักเท้าหลัง	2	2	2	
92144	92144-1567	SPRING,STEP RETURN	สปริงพักเท้าหน้า	1	1	1	
92144A	92144-1568	SPRING,STEP RETURN	สปริงพักเท้าหน้า-ข้างขวา	1	1	1	
92150	92150-1153	BOLT,BANK SENSER	โบลท์ 6X10 มม.	2	2	2	
92151	92151-1942	BOLT,FLANGED,12X30	โบลท์,12X30	1	1	1	
120	120CB0512	BOLT-SOCKET,5X12	โบลท์ 5X12 มม.	4	4	4	
132	132BB0818	BOLT-FLANGED-SMALL,8X18	โบลท์ 8X18 มม.	2	2	2	
411	411AB0600	WASHER-PLAIN,6MM	แหวนรอง 6 มม.	2	2	2	
482	482EA0100	CIRCLIP-TYPE-E,10MM	คลิปล็อค E-10 มม.	2	2	2	
550	550AA2015	PIN-COTTER,2.0X15	ปิ่นล็อค 2.0X15 มม.	2	2	2	

'18~'19 BJ250 LJF/LKF/LKFA

Chassis-ตัวถัง

26

Fenders-บังโคลน(1/2)

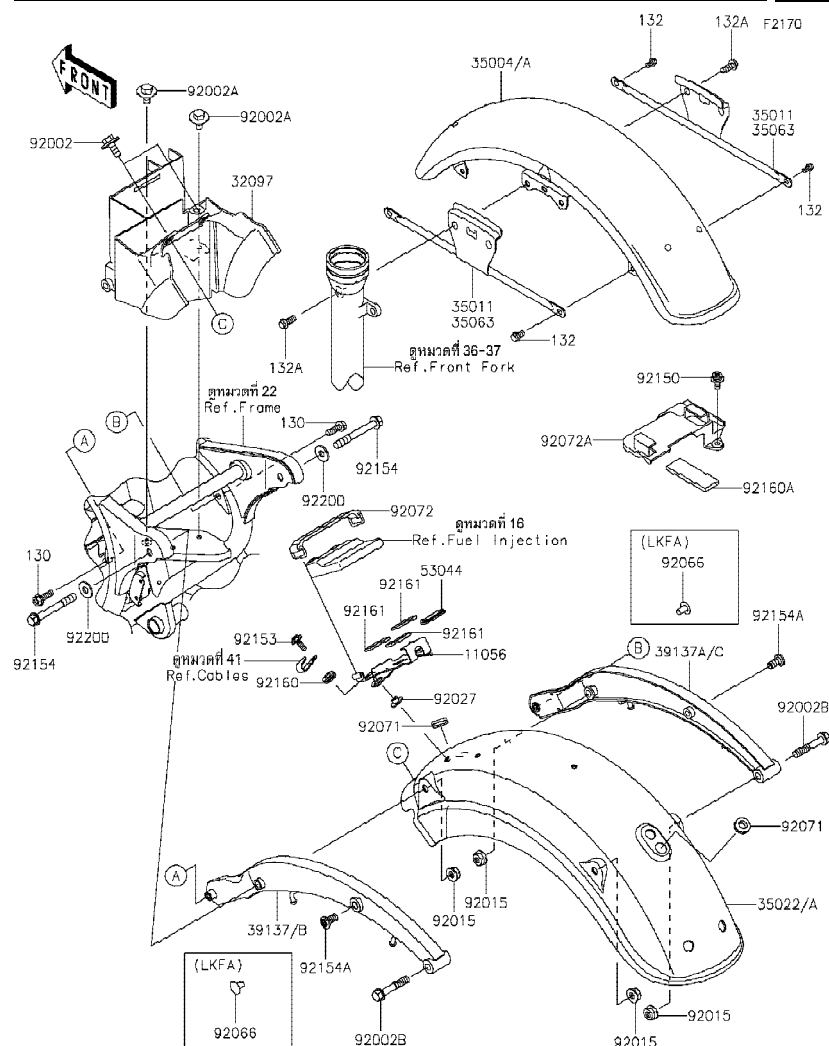

Ref No.	Part No. หมายเลขอะไหล่	Description-English ชื่ออะไหล่-อังกฤษ	Description-Thai ชื่ออะไหล่-ไทย	Quantity-BJ250			
				'18	'19	'19	
				LJF	LKF	LKFA	
11056	11056-2442	BRACKET,ECU	ขายึด,ECU	1	1	1	
32097	32097-0044	CASE-BATTERY	กล่องแบตเตอรี่	1	1	1	
35004	35004-0330-660	FENDER-FRONT,M.S.BLACK	บังโคลนหน้า-สีดำ	1		1	
35004A	35004-0330-667	FENDER-FRONT,P.C.WHITE	บังโคลนหน้า-สีขาว		1		
35011	35011-1613	STAY,FR FENDER	ขายึดบังโคลนหน้า	2	2		
35022	35022-0099-660	FENDER-COMP-REAR,M.S.BLACK	บังโคลนหลัง-สีดำ	1		1	
35022A	35022-0099-667	FENDER-COMP-REAR,P.C.WHITE	บังโคลนหลัง-สีขาว		1		
35063	35063-0914	STAY,FR FENDER	ขายึดบังโคลนหน้า			2	
39137	39137-0570	STAY-COMP,RR FENDER,LH	ขายึดบังโคลนหลัง-ข้างซ้าย	1	1		
39137A	39137-0571	STAY-COMP,RR FENDER,RH	ขายึดบังโคลนหลัง-ข้างขวา	1	1		
39137B	39137-0572	STAY-COMP,RR FENDER,LH	ขายึดบังโคลนหลัง-ข้างซ้าย			1	
39137C	39137-0573	STAY-COMP,RR FENDER,RH	ขายึดบังโคลนหลัง-ข้างขวา			1	
53044	53044-1320	TRIM,L=40	ขอบยาง L=40 มม.	1	1	1	
92002	92002-1188	BOLT,6X16	โบลท์ 6x16 มม.	2	2	2	
92002A	92002-1351	BOLT,6X14	โบลท์ 6X14 มม.	2	2	2	
92002B	92002-1826	BOLT,10X55	โบลท์ 10X55 มม.	2	2	2	
92015	92015-1428	NUT,FLANGED,10MM	น็อต 10 มม.	4	4	4	
92027	92027-1848	COLLAR,L=7.4	ปลอกทรงสกรู L=7.4 มม.	2	2	2	
92066	92066-0783	PLUG	จุกยาง			2	
92071	92071-099	GROMMET,13MM	ลูกยาง	2	2	2	
92072	92072-0050	BAND	ยางรัด	1	1	1	
92072A	92072-0756	BAND,BATTERY	สายรัดแบตเตอรี่	1	1	1	
92150	92150-1669	BOLT,6X16	โบลท์ 6X16 มม.	1	1	1	
92153	92153-0562	BOLT,6X20	โบลท์ 6X20 มม.	2	2	2	
92154	92154-1435	BOLT,FLANGED,10X80	โบลท์ 8X10 มม.	2	2	2	
92154A	92154-1436	BOLT,SOCKET,10X20	โบลท์ 10X20 มม.	2	2		
92160	92160-1278	DAMPER	ลูกยาง	2	2	2	
92160A	92160-1323	DAMPER	ยางรอง	1	1	1	
92161	92161-0301	DAMPER	ยางรอง	3	3	3	
92200	92200-0088	WASHER,10.5X26X2.3	แหวนรอง 10.5X26X2.3 มม.	2	2	2	

'18~'19 BJ250 LJF/LKF/LKFA

Chassis-ตัวถัง

26

Fenders-บั๊งโคลน(2/2)

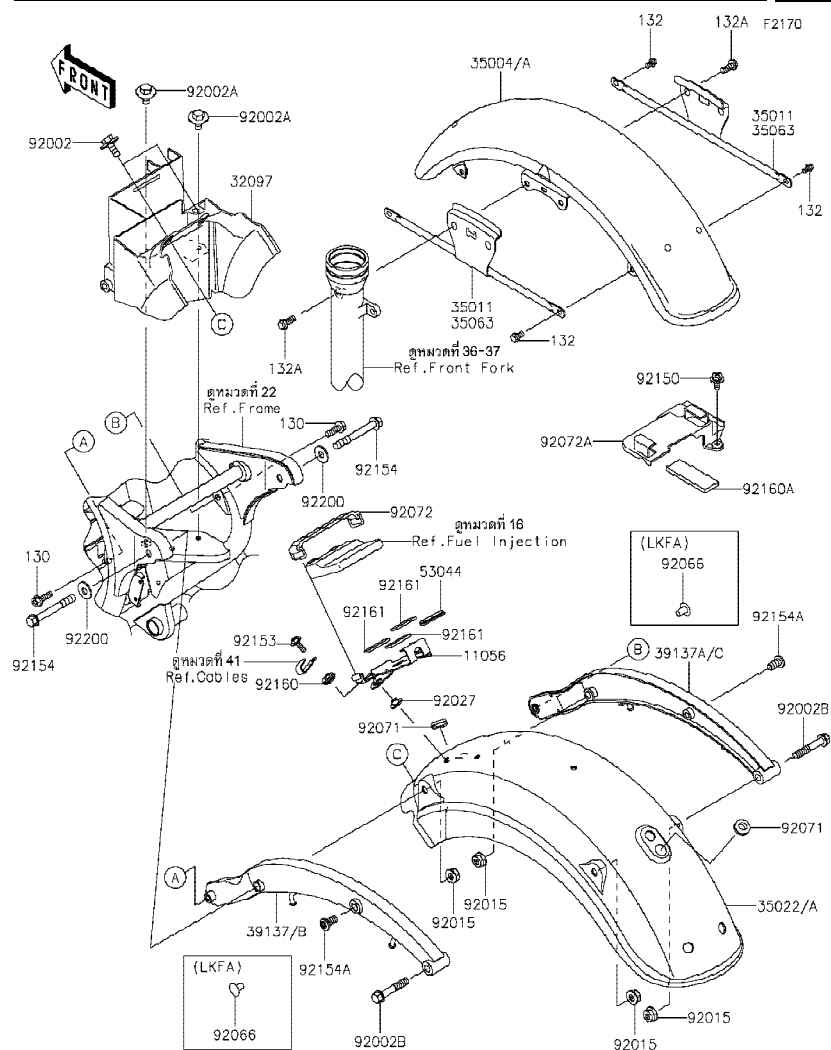

Ref No.	Part No. หมายเลขอะไหล่	Description-English ชื่ออะไหล่-อังกฤษ	Description-Thai ชื่ออะไหล่-ไทย	Quantity-BJ250			
				'18	'19	'19	
				LJF	LKF	LKFA	
130	130BB0825	BOLT-FLANGED,8X25	น็อต 8X25 มม.	2	2	2	
132	132E0610	BOLT-FLANGED-SMALL,6X10	โบลท์ 6X10 มม.	4	4	4	
132A	132E0820	BOLT-FLANGED-SMALL,8X20	โบลท์ 8X20 มม.	4	4	4	

This catalog covers:

'18-'19 BJ250 LJF/LKF/LKFA

Chassis-ตัวถัง

GROUP NO.

27

This page covers:

Stand(s)-ขาตั้ง

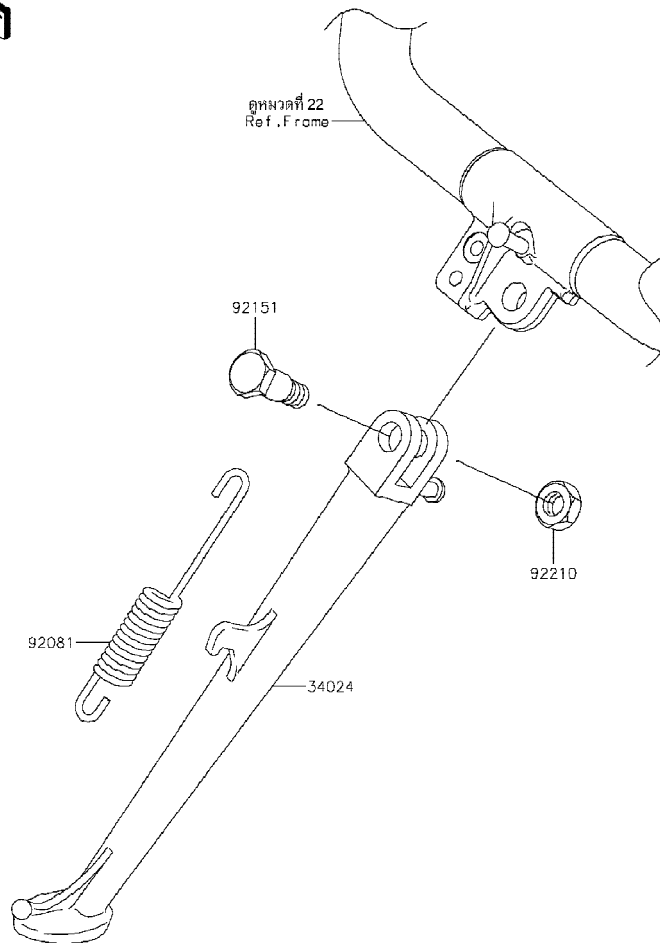

F2190

Ref No.	Part No. หมายเลขอะไหล่	Description-English ชื่ออะไหล่-อังกฤษ	Description-Thai ชื่ออะไหล่-ไทย	Quantity-BJ250			
				'18 LJF	'19 LKF	'19 LKFA	
34024	34024-0035	STAND-SIDE	ขาตั้งข้าง	1	1	1	
92081	92081-1727	SPRING,SIDE STAND	สปริงขาตั้งข้าง	1	1	1	
92151	92151-1797	BOLT,SIDE STAND	bolt ขาตั้งข้าง	1	1	1	
92210	92210-0784	NUT,LOCK,10MM	น็อตล็อก 10 มม.	1	1	1	

This catalog covers:

'18-'19 BJ250 LJF/LKF/LKFA

Chassis-ตัวถัง

GROUP NO.

28

This page covers:

Tires-ยางล้อ

F2210

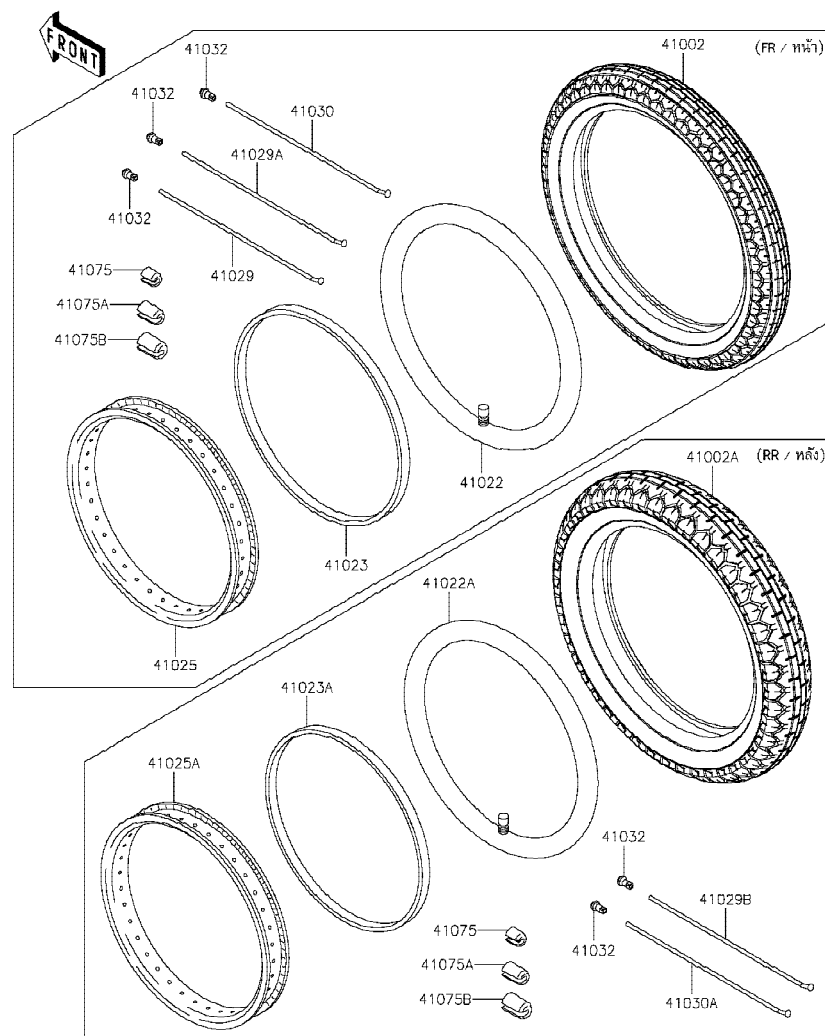

Ref No.	Part No. หมายเลขอะไหล่	Description-English ชื่ออะไหล่-อังกฤษ	Description-Thai ชื่ออะไหล่-ไทย	Quantity-BJ250			
				'18 LJF	'19 LKF	'19 LKFA	
41002	41002-1914	TIRE,FR,90/90-18 51P,AC01(BS)	ยางนอกล้อหน้า 90/90-18 51P,AC01(BS)	1	1	1	
41002A	41002-1915	TIRE,RR,110/90-17 60P,AC02(BS)	ยางนอกล้อหลัง 110/90-17 60P,AC02(BS)	1	1	1	
41022	41022-1154	TUBE-TIRE,FR,90/90-18(BS)	ยางในล้อหน้า 90/90-18(BS)	1	1	1	
41022A	41022-1155	TUBE-TIRE,RR,100/110/90-17(BS)	ยางในล้อหลัง 100/110/90-17(BS)	1	1	1	
41023	41023-1086	BAND-RIM,FR,4.10-18(BS)	ยางรองวงล้อ-หน้า	1	1	1	
41023A	41023-1090	BAND-RIM,RR,2.15-17(BS)	ยางรองวงล้อ-หลัง	1	1	1	
41025	41025-0051	RIM,FR,1.85X18	วงล้อหน้า 1.85X18	1	1	1	
41025A	41025-0054	RIM,RR,2.15X17	วงล้อหลัง 2.15X17	1	1	1	
41029	41029-1337	SPOKE-INNER,FR,LH,190MMX170D	ซี่ล้อล้อหน้าชั้นใน-ข้างซ้าย	18	18	18	
41029A	41029-1338	SPOKE-INNER,FR,RH,174MMX170D	ซี่ล้อล้อหน้าชั้นใน-ข้างขวา	9	9	9	
41029B	41029-1342	SPOKE-INNER,RR,145.5MMX102D	ซี่ล้อล้อหลังชั้นใน	18	18	18	
41030	41030-1189	SPOKE-OUTER,FR,RH,172MMX170D	ซี่ล้อล้อหน้าชั้นนอก-ข้างขวา	9	9	9	
41030A	41030-1191	SPOKE-OUTER,RR,145MMX84D	ซี่ล้อล้อหลังชั้นนอก	18	18	18	
41032	41032-1073	NIPPLE-SPOKE	น็อตชั้นซี่ล้อ	72	72	72	
41075	41075-0011	BALANCER-WHEEL,10G	ตะกั่วถ่วงล้อหนัก 10 กรัม	AR	AR	AR	
41075A	41075-0012	BALANCER-WHEEL,20G	ตะกั่วถ่วงล้อหนัก 20 กรัม	AR	AR	AR	
41075B	41075-0013	BALANCER-WHEEL,30G	ตะกั่วถ่วงล้อหนัก 30 กรัม	AR	AR	AR	

This catalog covers:

'18-'19 BJ250 LJF/LKF/LKFA

Chassis-ตัวถัง

GROUP NO.

29

This page covers:

Front Hub-ดุมล้อหน้า

F2230

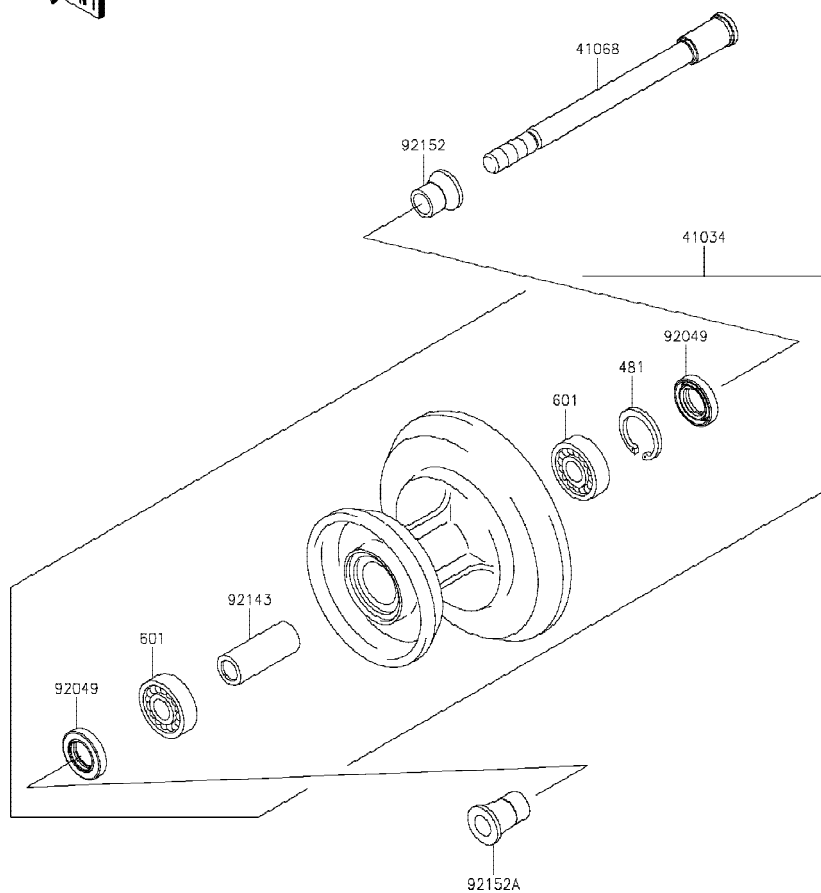

Ref No.	Part No. หมายเลขอะไหล่	Description-English ชื่ออะไหล่-อังกฤษ	Description-Thai ชื่ออะไหล่-ไทย	Quantity-BJ250			
				'18 LJF	'19 LKF	'19 LKFA	
41034	41034-0559	DRUM-ASSY,FR BRAKE	ดุมล้อหน้า(ชุด)	1	1	1	
41068	41068-0073	AXLE,FR	เพลาล้อหน้า	1	1	1	
92049	92049-1095	SEAL-OIL,DD20357	ซีลล้อหน้า	2	2	2	
92143	92143-1185	COLLAR,15.1X20X70	ปลอกกรอง 15.1X20X70 มม.	1	1	1	
92152	92152-1135	COLLAR,FR AXLE,L=24	ปลอกเพลาล้อหน้า L=24 มม.	1	1	1	
92152A	92152-1136	COLLAR,FR AXLE,L=34	ปลอกเพลาล้อหน้า L=34 มม.	1	1	1	
481	481J3500	CIRCLIP-TYPE-C,35MM	คลิปล็อค C-35 มม.	1	1	1	
601	601B6202UG	BEARING-BALL,#6202UG	ตลับลูกปืน #6202	2	2	2	

This catalog covers:

'18-'19 BJ250 LJF/LKF/LKFA

Chassis-ตัวถัง

GROUP NO.

30

This page covers:

Rear Hub-ดุมล้อหลัง

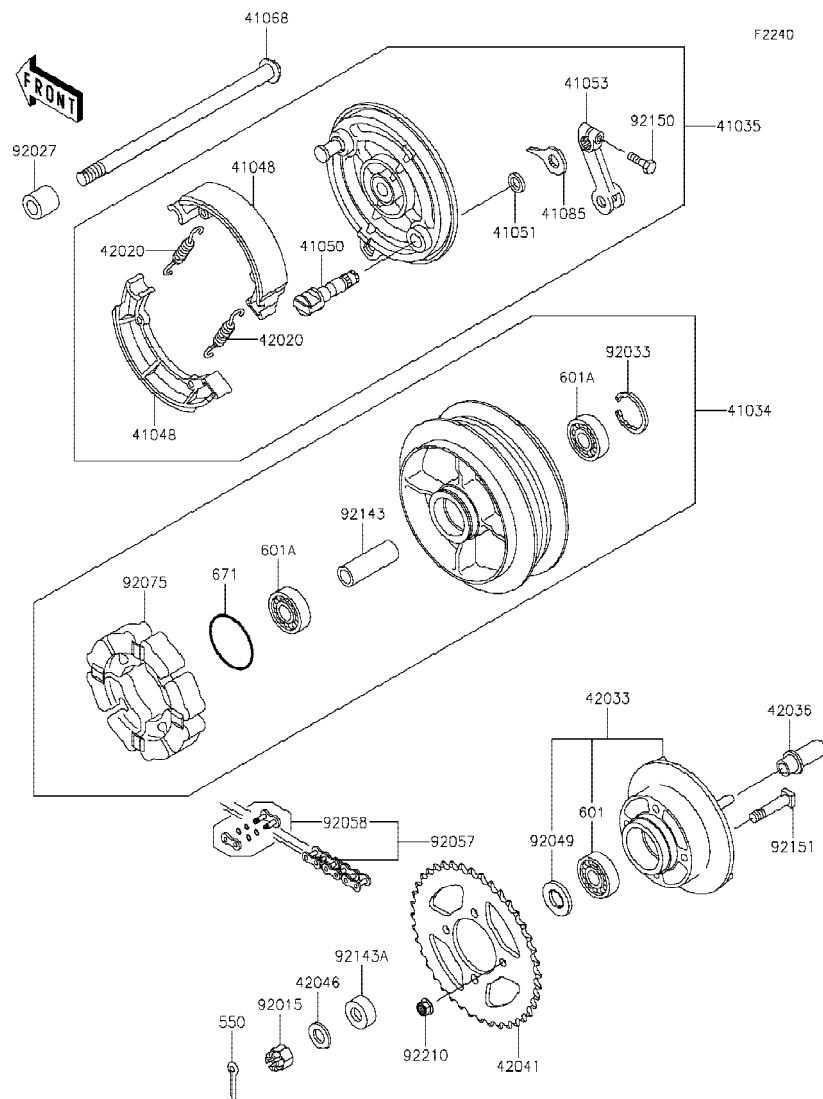

Ref No.	Part No. หมายเลขอะไหล่	Description-English ชื่ออะไหล่-อังกฤษ	Description-Thai ชื่ออะไหล่-ไทย	Quantity-BJ250			
				'18	'19	'19	
				LJF	LKF	LKFA	
41034	41034-1345	DRUM-ASSY,REAR BRAKE	ดุมล้อหลัง(ชุด)	1	1	1	
41035	41035-0707	PANEL-ASSY-BRAKE,RR	แผงผ้าเบรคหลัง(ชุด)	1	1	1	
41048	41048-0009	SHOE-BRAKE	ผ้าเบรคหลัง	2	2	2	
41050	41050-1065	CAM-BRAKE	ลูกเบี้ยวเบรค	1	1	1	
41051	41051-003	SEAL,BRAKE CAM	ซีล	1	1	1	
41053	41053-1068	LEVER-BRAKE CAM	ขาจับลูกเบี้ยวเบรคหลัง	1	1	1	
41068	41068-1205	AXLE,RR	เพลาล้อหลัง	1	1	1	
41085	41085-1060	INDICATOR	เข็มวัดผ้าเบรค	1	1	1	
42020	42020-004	SPRING,BRAKE SHOE	สปริงผ้าเบรค	2	2	2	
42033	42033-0036	COUPLING-ASSY,RR HUB	แป้นสเตอร์(ชุด)	1	1	1	
42036	42036-1002	SLEEVE,RR HUB COUPLING	ปลอกกรอง	1	1	1	
42041	42041-0143	SPROCKET-HUB,40T	สเตอร์หลัง 40 T	1	1	1	
42046	42046-009	WASHER,17.3X32X3.2	แหวนรอง 17.3X32X3.2 มม.	1	1	1	
92015	92015-1951	NUT,CASTLE,16MM	น็อต 16 มม.	1	1	1	
92027	92027-1466	COLLAR,AXLE,17.2X30X36.5	ปลอกกรอง 17.2X30X36.5 มม.	1	1	1	
92033	92033-1042	RING-SNAP,47MM	คลิปล็อค 47 มม.	1	1	1	
92049	92049-1287	SEAL-OIL	ซีลแป้นสเตอร์	1	1	1	
92057	92057-0625	CHAIN,DRIVE,DID520V2X104L	โซ่ขับ DID520V2X104L	1	1	1	
92058	92058-0014	JOINT-CHAIN,DRIVE	ข้อต่อโซ่	1	1	1	
92075	92075-1008	DAMPER,SHOCK,RR HUB	ยางกันกระชาก	1	1	1	
92143	92143-1197	COLLAR,17.2X25X72	ปลอกกรอง 17.2X25X72 มม.	1	1	1	
92143A	92143-1852	COLLAR,REAR AXLE,LH,L=11.5	ปลอกกรอง L=11.5 มม.	1	1	1	
92150	92150-1797	BOLT,8X27	โบลท์ 8X27 มม.	1	1	1	
92151	92151-1072	BOLT,10X52	โบลท์ 10X52 มม.	4	4	4	
92210	92210-0276	NUT,LOCK,FLANGED,10MM	น็อตล็อค 10 มม.	4	4	4	
550	550AA4035	PIN-COTTER,4.0X35	สลัก 4.0X35 มม.	1	1	1	
601	601B6205G	BEARING-BALL,#6205G	ดัดับลูกปืน #6205G	1	1	1	
601A	601B6303UU	BEARING-BALL,6303LLUC3/2ASU68	ดัดับลูกปืน #6303	2	2	2	
671	671B2550	O RING,50MM	โอริง 50 มม.	1	1	1	

This catalog covers:

'18-'19 BJ250 LJF/LKF/LKFA

Chassis-ตัวถัง

GROUP NO.

31

This page covers:

Brake Pedal-คันเหยียบเบรค

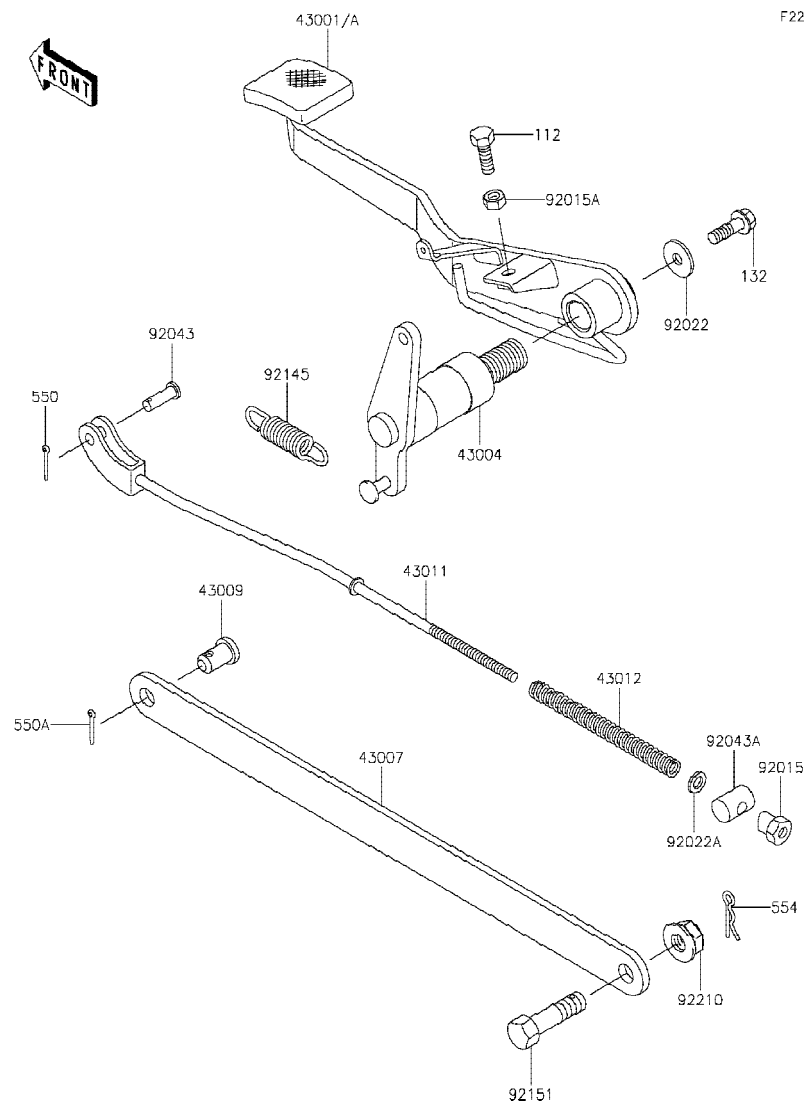

Ref No.	Part No. หมายเลขอะไหล่	Description-English ชื่ออะไหล่-อังกฤษ	Description-Thai ชื่ออะไหล่-ไทย	Quantity-BJ250			
				'18 LJF	'19 LKF	'19 LKFA	
43001	43001-0724	LEVER-BRAKE,PEDAL	คันเหยียบเบรค	1	1		
43001A	43001-0725	LEVER-BRAKE,PEDAL	คันเหยียบเบรค			1	
43004	43004-1135	SHAFT-BRAKE	แกนคันเหยียบเบรค	1	1	1	
43007	43007-1112	ROD-TORQUE	ก้านจับแผงผ้าเบรค	1	1	1	
43009	43009-001	PIN,SPRING,10X12	สลัก 10X12 มม.	1	1	1	
43011	43011-1188	ROD-BRAKE	สายเบรคหลัง	1	1	1	
43012	43012-001	SPRING,BRAKE ROD	สปริงสายเบรคหลัง	1	1	1	
92015	92015-042	NUT,BRAKE ROD	น็อตปรับสายเบรคหลัง	1	1	1	
92015A	92015-1391	NUT,6MM	น็อตตัวเมีย 6 มม.	1	1	1	
92022	92022-1561	WASHER,8.5X20X1.6	แหวนรองสกรู 8.5X20X1.6 มม.	1	1	1	
92022A	92022-1588	WASHER,6.3X10.2X1.6	แหวนรอง 6.3X10.2X1.6 มม.	1	1	1	
92043	92043-064	PIN,6X17	สลัก 6X17 มม.	1	1	1	
92043A	92043-065	PIN,BRAKE ROD	สลักล็อกสายเบรคหลัง	1	1	1	
92145	92145-0100	SPRING,BRAKE PEDAL RETURN	สปริงคันเหยียบเบรค	1	1	1	
92151	92151-1121	BOLT,10X26.5	โบลท์ 10X26.5 มม.	1	1	1	
92210	92210-1071	NUT,FLANGED,10MM	น็อตล็อก 10 มม.	1	1	1	
112	112BA0620	BOLT-UPSET,6X20	โบลท์ 6X20 มม.	1	1	1	
132	132E0812	BOLT-FLANGED-SMALL,8X12	โบลท์ 8X12 มม.	1	1	1	
550	550AA2015	PIN-COTTER,2.0X15	พินล็อก 2.0X15 มม.	1	1	1	
550A	550AA2520	PIN-COTTER,2.5X20	พินล็อก 2.5X20 มม.	1	1	1	
554	554DA0800	PIN-SNAP	พินคลิก	1	1	1	

This catalog covers:

'18-'19 BJ250 LJF/LKF/LKFA

Chassis-ตัวถัง

GROUP NO.

32

This page covers:

Shock Absorber(s)-โช้คอัพหลัง



F2280

Ref No.	Part No. หมายเลขอะไหล่	Description-English ชื่ออะไหล่-อังกฤษ	Description-Thai ชื่ออะไหล่-ไทย	Quantity-BJ250			
				'18 LJF	'19 LKF	'19 LKFA	
45014	45014-0425-10	SHOCKABSORBER,BLACK	โช้คอัพ-สีดำ	2	2	2	
45016	45016-008	COLLAR,SHOCKABSORBER	ปลอกกรอง	4	4	4	
45017	45017-012	DAMPER,SHOCKABSORBER	ลูกยางนุโช้คอัพหลัง	4	4	4	
92150	92150-1297	BOLT,FLANGED,10X38	โบลท์ 10X38 มม.	2	2	2	

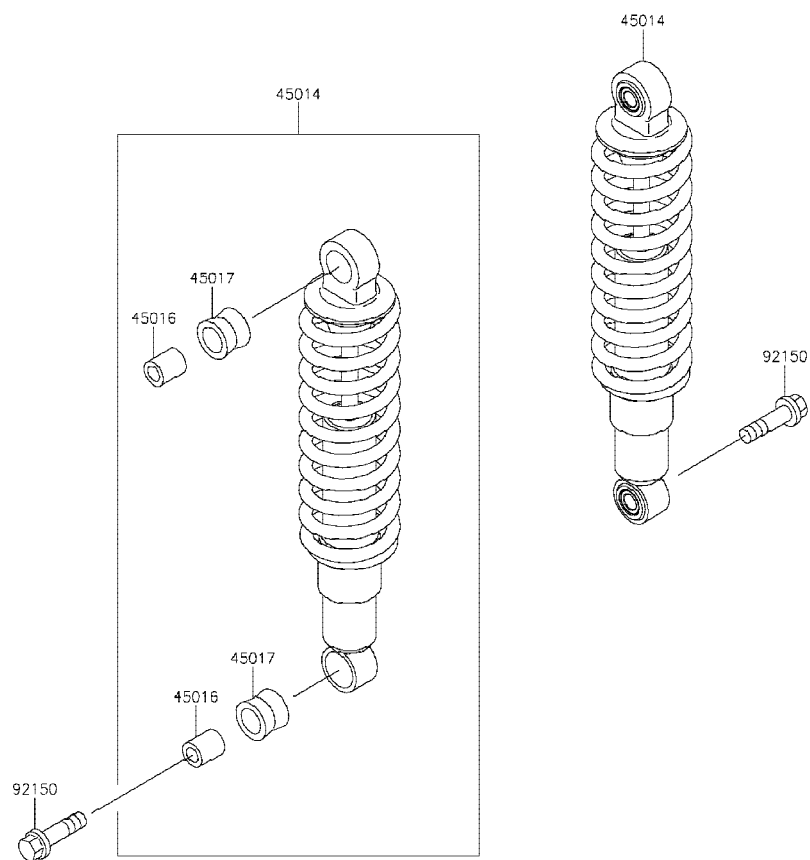

This catalog covers:

'18-'19 BJ250 LJF/LKF/LKFA

Chassis-ตัวถัง

GROUP NO.

33

This page covers:

Front Master Cylinder- แม่ปั้มเบรคหน้า

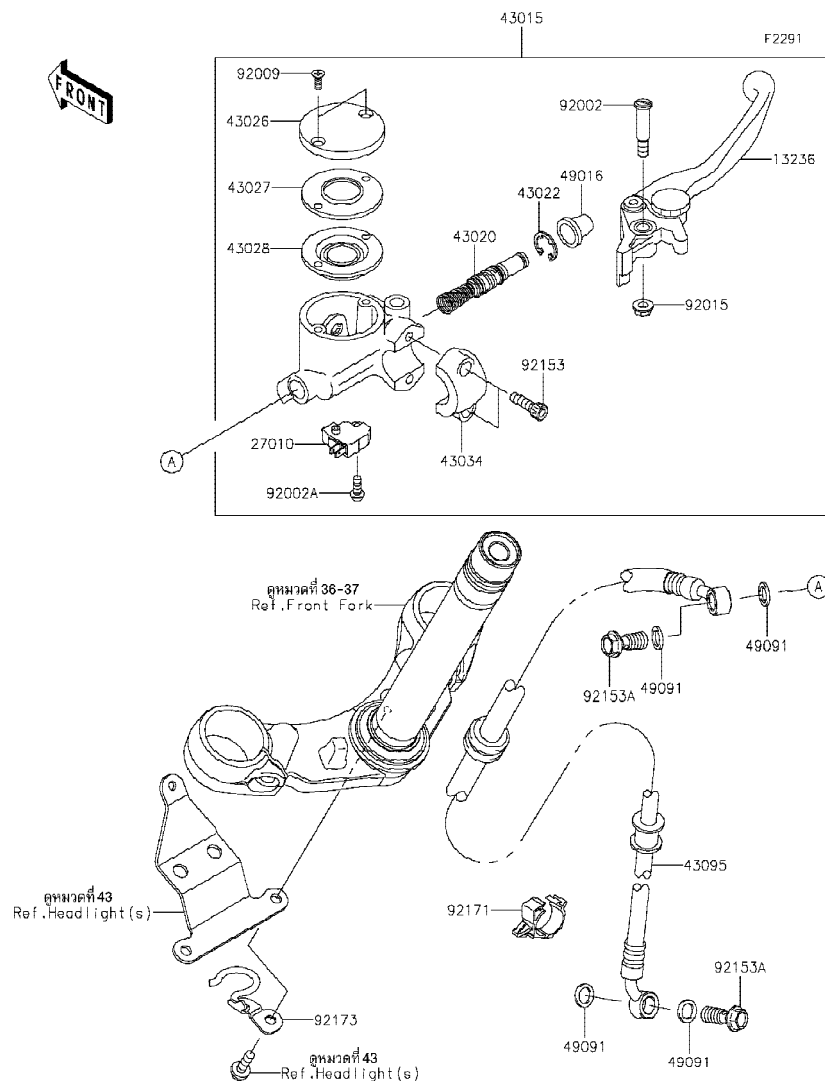

Ref No.	Part No. หมายเลขอะไหล่	Description-English ชื่ออะไหล่-อังกฤษ	Description-Thai ชื่ออะไหล่-ไทย	Quantity-BJ250			
				'18 LJF	'19 LKF	'19 LKFA	
13236	13236-1221	LEVER-COMP,FRONT BRAKE	ก้านเบรคมือ	1	1	1	
27010	27010-0762	SWITCH,BRAKE	สวิตช์ไฟเบรคหน้า	1	1	1	
43015	43015-0700	CYLINDER-ASSY-MASTER,FR	แม่ปั้มดิสเบรคหน้า(ชุด)	1	1	1	
43020	43020-1098	PISTON-COMP-BRAKE	ชุดซ่อมลูกสูบปั้ม	1	1	1	
43022	43022-1010	STOPPER-BRAKE,PISTON	คลิปล็อคลูกสูบปั้ม	1	1	1	
43026	43026-0024	CAP-BRAKE	ฝาปิดกระปุกน้ำมัน	1	1	1	
43027	43027-1058	PLATE-DIAPHRAGM	แผ่นรองยางไดอะแฟรม	1	1	1	
43028	43028-1087	DIAPHRAGM	ไดอะแฟรมกระปุกน้ำมันเบรค	1	1	1	
43034	43034-0065	HOLDER-BRAKE	ขวยึดก้ามดิสเบรคหลัง	1	1	1	
43095	43095-0806	HOSE-BRAKE,778MM	ท่อน้ำมันเบรค	1	1	1	
49016	49016-1044	COVER-SEAL,MASTER CYLINDER	ยางกันฝุ่นแม่ปั้ม	1	1	1	
49091	49091-0001	WASHER-SEAL,10.1X14.5X1.5	แหวนรอง 10.1X14.5X1.5 มม.	4	4	4	
92002	92002-1322	BOLT,LEVER SET,BLACK	โบลที่ยึดก้านเบรค	1	1	1	
92002A	92002-1323	BOLT,SCREW,4X12	โบลท์ 4X12 มม.	1	1	1	
92009	92009-1458	SCREW,4MM	สกรู 4 มม.	2	2	2	
92015	92015-1528	NUT,FLANGED,6MM	น็อต 6 มม.	1	1	1	
92153	92153-0417	BOLT,SOCKET,6X20	โบลท์ 6X20 มม.	2	2	2	
92153A	92153-1419	BOLT,OIL,L=23	โบลท์ L=23 มม.	2	2	2	
92171	92171-0955	CLAMP	คลิปรัดท่อ	1	1	1	
92173	92173-1238	CLAMP	เข็มขัด	1	1	1	

This catalog covers:

'18-'19 BJ250 LJF/LKF/LKFA

Chassis-ตัวถัง

GROUP NO.

34

This page covers:

Front Brake-เบรคหน้า

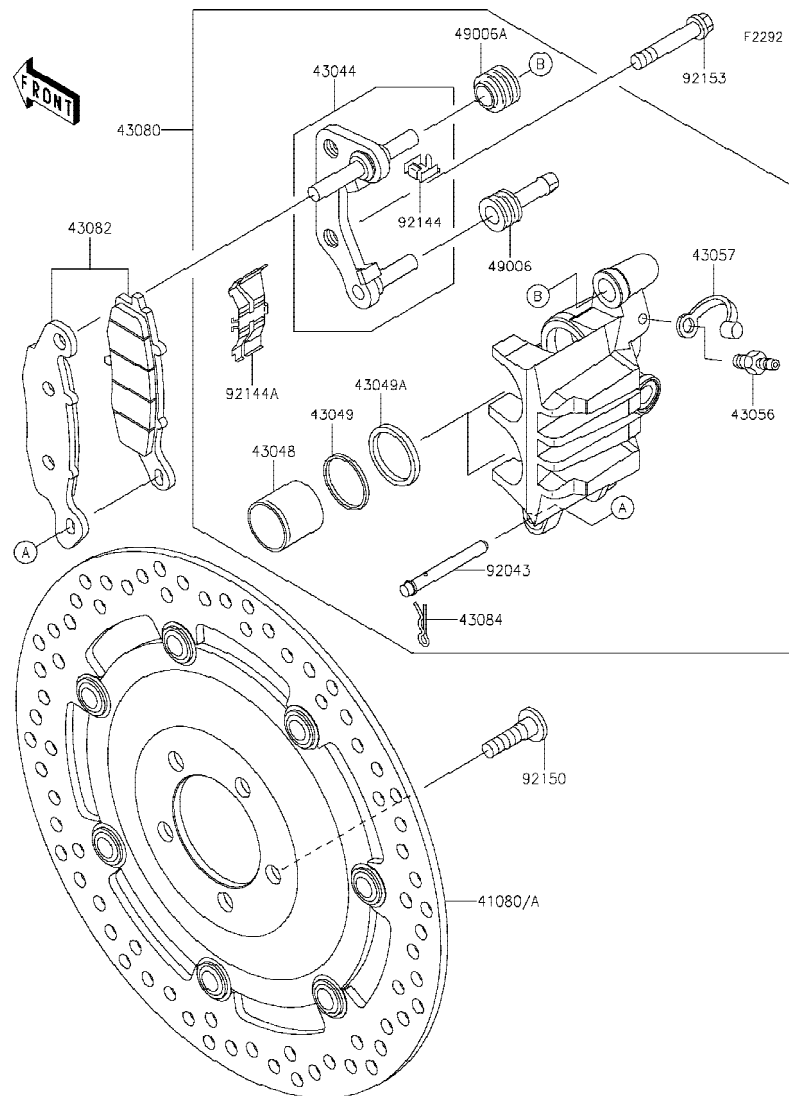

Ref No.	Part No. หมายเลขอะไหล่	Description-English ชื่ออะไหล่-อังกฤษ	Description-Thai ชื่ออะไหล่-ไทย	Quantity-BJ250			
				'18 LJF	'19 LKF	'19 LKFA	
41080	41080-0603-5C	DISC,FR,HOUSING BLACK+DISC SIL	จานดิสเบรคหน้า-สีดำ/บรอนซ์				1
41080A	41080-0603-5D	DISC,FR,HOUSING SIL+DISC SIL	จานดิสเบรคหน้า-สีบรอนซ์/บรอนซ์	1	1		
43044	43044-1116	HOLDER-COMP-CALIPER,FR,RH	ขวยึดก้ามดิสเบรคหน้า-ข้างขวา	1	1	1	
43048	43048-1052	PISTON-CALIPER	ซีลลูกสูบก้ามเบรค	2	2	2	
43049	43049-1055	PACKING,PISTON	โอริงลูกสูบ	2	2	2	
43049A	43049-1096	PACKING,PISTON SEAL	โอริงลูกสูบ	2	2	2	
43056	43056-0007	BREATHER-BRAKE	สกรูไล่อากาศ	1	1	1	
43057	43057-003	CAP-BREATHER	ยางปิดสกรูไล่อากาศ	1	1	1	
43080	43080-0077-DJ	CALIPER-SUB-ASSY,FR,RH,BLACK	ก้ามดิสเบรคหน้า-สีดำ(ชุด)	1	1	1	
43082	43082-0125	PAD-ASSY-BRAKE	ผ้าดิสเบรค	1	1	1	
43084	43084-003	CLAMP,PAD	ปืนล๊อค	1	1	1	
49006	49006-1054	BOOT,CALIPER	ยางกันฝุ่นสลักก้ามเบรค	1	1	1	
49006A	49006-1095	BOOT,CALIPER	ยางกันฝุ่นสลักก้ามเบรค	1	1	1	
92043	92043-1489	PIN,PAD	สลักล๊อคผ้าเบรค	1	1	1	
92144	92144-1831	SPRING,STOPPER	สปริงขวยึดก้ามดิสเบรค	1	1	1	
92144A	92144-1844	SPRING,PAD,RH	สปริงล๊อคผ้าเบรค	1	1	1	
92150	92150-1760	BOLT,SOCKET,8X20	โบลท์ 8X20 มม.	5	5	5	
92153	92153-0587	BOLT,FLANGED,10X41	โบลท์ 10X41 มม.	2	2	2	

This catalog covers:

'18-'19 BJ250 LJF/LKF/LKFA

Chassis-ตัวถัง

GROUP NO.

35

This page covers:

Handlebar-แฮนด์เล็บบาร์

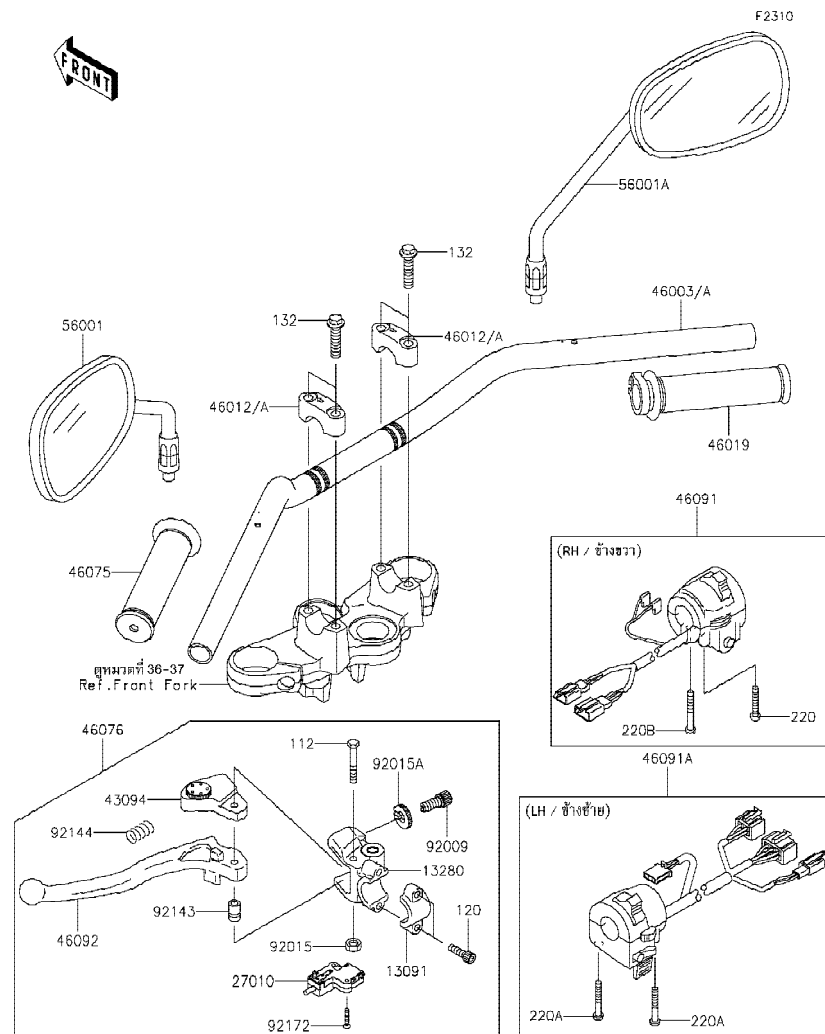

Ref No.	Part No. หมายเลขอะไหล่	Description-English ชื่ออะไหล่-อังกฤษ	Description-Thai ชื่ออะไหล่-ไทย	Quantity-BJ250			
				'18 LJF	'19 LKF	'19 LKFA	
13091	13091-1624	HOLDER,CLUTCH LEVER	ปะกับล๊อคขายึดก้านบีบคลัช	1	1	1	
13280	13280-0248	HOLDER,CLUTCH LEVER	ขาจับก้านบีบคลัช	1	1	1	
27010	27010-1094	SWITCH,CLUTCH,BLACK	สวิทช์คลัช	1	1	1	
43094	43094-1053	ADJUSTER,CLUTCH LEVER	ตัวปรับก้านบีบคลัช	1	1	1	
46003	46003-0603	HANDLE	แฮนด์เล็บบาร์	1	1		
46003A	46003-0604-10	HANDLE,BLACK	แฮนด์เล็บบาร์-สีดำ				1
46012	46012-0331	HOLDER-HANDLE	ปะกับแฮนด์ตัวบน	2	2		
46012A	46012-1267	HOLDER-HANDLE,UPP	ปะกับแฮนด์ตัวบน				2
46019	46019-1110	GRIP-ASSY,THROTTLE	ชุดปลอกแก้ง	1	1	1	
46075	46075-1175	GRIP,LH	ปลอกมือ-ข้างซ้าย	1	1	1	
46076	46076-0045	LEVER-ASSY-GRIP,CLUTCH	ก้านบีบคลัช(ชุด)	1	1	1	
46091	46091-0299	HOUSING-ASSY-CONTROL,RH	สวิทช์แฮนด์-ข้างขวา(ชุด)	1	1	1	
46091A	46091-0341	HOUSING-ASSY-CONTROL,LH	สวิทช์แฮนด์-ข้างซ้าย(ชุด)	1	1	1	
46092	46092-1162	LEVER-GRIP,CLUTCH	ก้านบีบคลัช	1	1	1	
56001	56001-0261	MIRROR-ASSY,LH	กระจกมองหลัง-ข้างซ้าย	1	1	1	
56001A	56001-0262	MIRROR-ASSY,RH	กระจกมองหลัง-ข้างขวา	1	1	1	
92009	92009-1134	SCREW,CABLE ADJUST,8MM,BLK	สกรูปรับสาย 8 มม.	1	1	1	
92015	92015-1191	NUT,LOCK,6MM,BLACK	น็อตล๊อค 6 มม.	1	1	1	
92015A	92015-1197	NUT,CABLE ADJUST LOCK,8MM,BLK	น็อตล๊อคสกรูปรับสาย 8 มม.	1	1	1	
92143	92143-1379	COLLAR	ปลอกกรองโบลท์	1	1	1	
92144	92144-1467	SPRING	สปริง	1	1	1	
92172	92172-0183	SCREW,3X16	สกรู 3X16 มม.	2	2	2	
112	112C0640	BOLT-UPSET,6X40	โบลท์ 6X40 มม.	1	1	1	
120	120CB0620	BOLT-SOCKET,6X20	โบลท์ 6X20 มม.	2	2	2	
132	132E0835	BOLT-FLANGED-SMALL,8X35	โบลท์ 8X35 มม.	4	4	4	
220	220AA0530	SCREW-PAN-CROS,5X30	สกรู 5X30 มม.	1	1	1	
220A	220AA0535	SCREW-PAN-CROS,5X35	สกรู 5X35 มม.	2	2	2	
220B	220AA0540	SCREW-PAN-CROS,5X40	สกรู 5X40 มม.	1	1	1	

This catalog covers:

'18-'19 BJ250 LJF/LKF/LKFA

Chassis-ตัวถัง

GROUP NO.

36

This page covers:

Front Fork(LJF/LKF)-ใช้คอพหน้า(1/2)

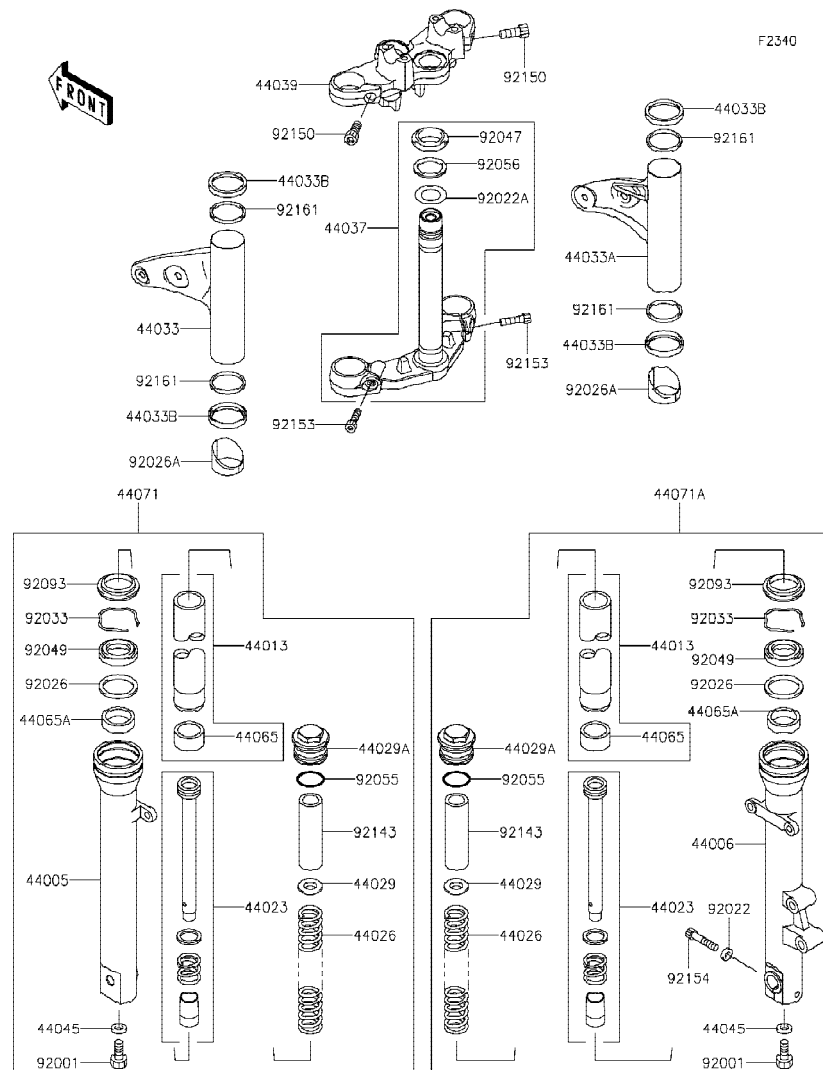

Ref No.	Part No. หมายเลขอะไหล่	Description-English ชื่ออะไหล่-อังกฤษ	Description-Thai ชื่ออะไหล่-ไทย	Quantity-BJ250			
				'18 LJF	'19 LKF	'19 LKFA	
44005	44005-0068	PIPE-LEFT FORK OUTER	กระบอกรับคอพหน้า-ข้างซ้าย	1	1		
44006	44006-0063	PIPE-RIGHT FORK OUTER	กระบอกรับคอพหน้า-ข้างขวา	1	1		
44013	44013-0287	PIPE-FORK INNER	แกนใช้คอพหน้า	2	2		
44023	44023-0120	CYLINDER-SET-FORK	ใส่ใช้คอพหน้า(ชุด)	2	2		
44026	44026-0186	SPRING-FRONT FORK	สปริงใช้คอพหน้า	2	2		
44029	44029-1150	SEAT-FORK SPRING	น็อตปิดแกนใช้	2	2		
44029A	44029-1151	SEAT-FORK SPRING	น็อตปิดแกนใช้	2	2		
44033	44033-0072-660	COVER-FORK,LH,M.S.BLACK	ฝาครอบใช้คอพหน้า-ซ้าย-สีดำ	1	1		
44033A	44033-0073-660	COVER-FORK,RH,M.S.BLACK	ฝาครอบใช้คอพหน้า-ขวา-สีดำ	1	1		
44033B	44033-1197	COVER-FORK	ฝาครอบใช้คอพหน้า	4	4		
44037	44037-0073	HOLDER-FORK UNDER	แผงคอลล่าง	1	1		
44039	44039-0132	HOLDER-FORK UPPER	แผงคอบบน	1	1		
44045	44045-051	GASKET,FORK CYLINDER BOLT	แหวนปะเก็น	2	2		
44065	44065-0046	BUSHING-FRONT FORK	บุชใช้คอพหน้า	2	2		
44065A	44065-1104	BUSHING-FRONT FORK	บุชใช้คอพหน้า	2	2		
44071	44071-1218	DAMPER-ASSY,FORK,LH	ใช้คอพหน้า-ข้างซ้าย(ชุด)	1	1		
44071A	44071-1219	DAMPER-ASSY,FORK,RH	ใช้คอพหน้า-ข้างขวา(ชุด)	1	1		
92001	92001-1464	BOLT,FORK CYLINDER	โบลท์ใส่กระบอกรับคอพ	2	2		
92022	92022-1969	WASHER	แหวนรอง	1	1		
92022A	92022-231	WASHER,30.5X50X0.6	แหวนรอง 30.5X50X0.6 มม.	1	1		
92026	92026-1406	SPACER,FORK	ปลอกกรอง	2	2		
92026A	92026-1432	SPACER,FORK COVER	ปลอกกรอง	2	2		
92033	92033-1278	RING-SNAP	คลิปล็อค	2	2		
92047	92047-012	RACE,STEERING STEM BEARING	รางลูกปืนคอ-อันล่าง	1	1		
92049	92049-1391	SEAL-OIL,FORK OUTER TUBE	ซีลใช้คอพหน้า	2	2		
92055	92055-1500	RING-O,FORK TOP	โอริง	2	2		
92056	92056-003	SEAL-OIL,STEERING STEM	ซีลลูกปืนคอ	1	1		
92093	92093-1421	SEAL,FORK OUTER TUBE	ยางกันฝุ่นซีลใช้	2	2		
92143	92143-1587	COLLAR,FORK,L=200	ปลอกกรอง L=200 มม.	2	2		
92150	92150-1407	BOLT,SOCKET,8X30	โบลท์ 8X30 มม.	2	2		

This catalog covers:

'18-'19 BJ250 LJF/LKF/LKFA

Chassis-ตัวถัง

GROUP NO.

36

This page covers:

Front Fork(LJF/LKF)-ใช้คัพหน้า(2/2)

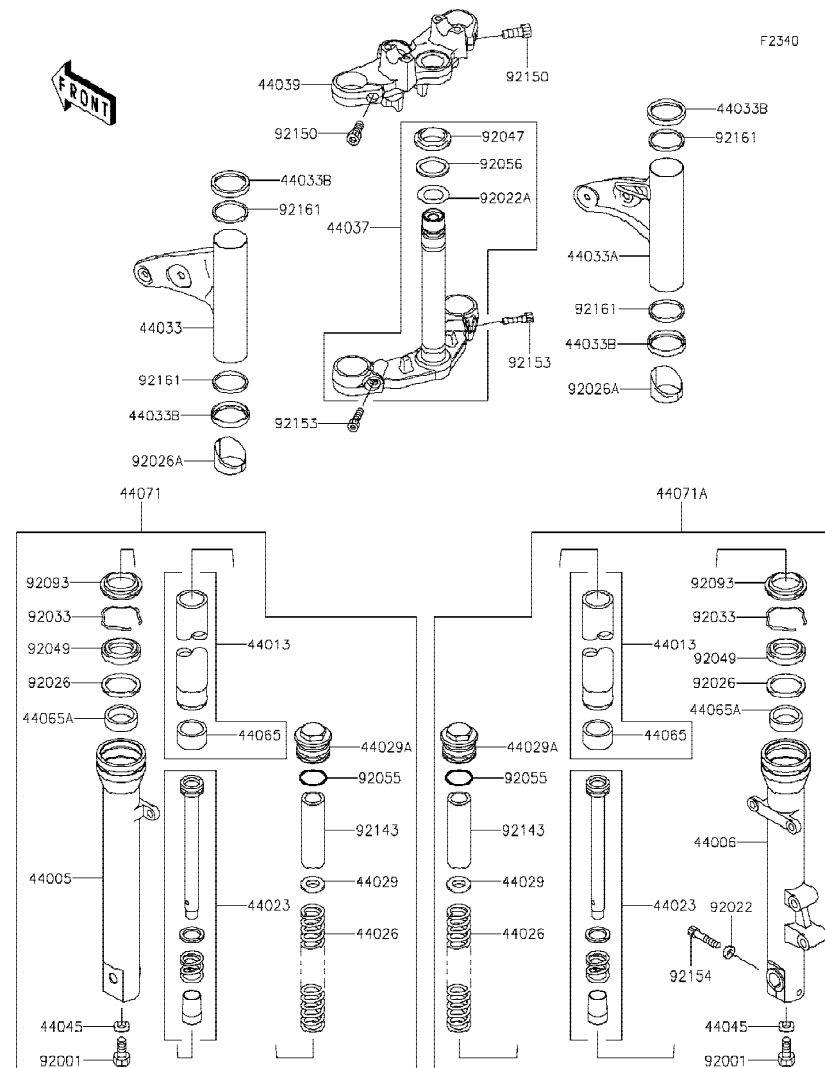

Ref No.	Part No. หมายเลขอะไหล่	Description-English ชื่ออะไหล่-อังกฤษ	Description-Thai ชื่ออะไหล่-ไทย	Quantity-BJ250			
				'18 LJF	'19 LKF	'19 LKFA	
92153	92153-0301	BOLT, SOCKET, 10X25	bolt 10X25 มม.	2	2		
92154	92154-1295	BOLT	bolt	1	1		
92161	92161-0512	DAMPER	ยางรอง	4	4		

This catalog covers:

'18-'19 BJ250 LJF/LKF/LKFA

Chassis-ตัวถัง

GROUP NO.

37

This page covers:

Front Fork(LKFA)-ใช้คัพหน้า(1/2)

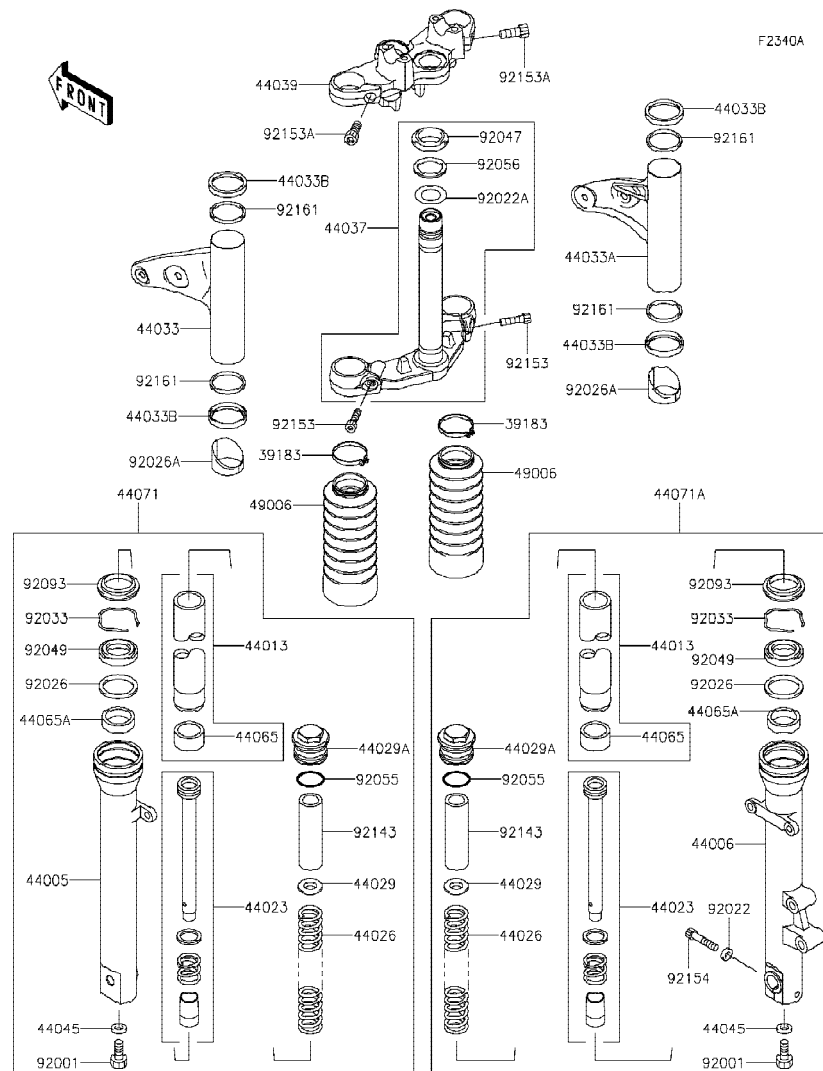

Ref No.	Part No. หมายเลขอะไหล่	Description-English ชื่ออะไหล่-อังกฤษ	Description-Thai ชื่ออะไหล่-ไทย	Quantity-BJ250			
				'18 LJF	'19 LKF	'19 LKFA	
39183	39183-1062	BAND-ASSY,BOOT	เข็มขัดรัด				2
44005	44005-0068	PIPE-LEFT FORK OUTER	กระบอกใช้คัพหน้า-ข้างซ้าย				1
44006	44006-0063	PIPE-RIGHT FORK OUTER	กระบอกใช้คัพหน้า-ข้างขวา				1
44013	44013-0287	PIPE-FORK INNER	แกนใช้คัพหน้า				2
44023	44023-0120	CYLINDER-SET-FORK	ใส่ใช้คัพหน้า(ชุด)				2
44026	44026-0186	SPRING-FRONT FORK	สปริงใช้คัพหน้า				2
44029	44029-1150	SEAT-FORK SPRING	น็อตปิดแกนใช้				2
44029A	44029-1151	SEAT-FORK SPRING	น็อตปิดแกนใช้				2
44033	44033-0072-660	COVER-FORK,LH,M.S.BLACK	ฝาครอบใช้คัพหน้าข้างซ้าย-สีดำ				1
44033A	44033-0073-660	COVER-FORK,RH,M.S.BLACK	ฝาครอบใช้คัพหน้าข้างขวา-สีดำ				1
44033B	44033-1197	COVER-FORK	ฝาครอบใช้คัพหน้า				4
44037	44037-0073	HOLDER-FORK UNDER	แผงคอลล่าง				1
44039	44039-0049	HOLDER-FORK UPPER	แผงคอบบน				1
44045	44045-051	GASKET,FORK CYLINDER BOLT	แหวนปะเก็น				2
44065	44065-0046	BUSHING-FRONT FORK	บุชใช้คัพหน้า				2
44065A	44065-1104	BUSHING-FRONT FORK	บุชใช้คัพหน้า				2
44071	44071-1214	DAMPER-ASSY,FORK,LH	ใช้คัพหน้า-ข้างซ้าย(ชุด)				1
44071A	44071-1215	DAMPER-ASSY,FORK,RH	ใช้คัพหน้า-ข้างขวา(ชุด)				1
49006	49006-1304	BOOT,FORK	ยางกันฝุ่นใช้คัพหน้า				2
92001	92001-1464	BOLT,FORK CYLINDER	โบลท์ใส่กระบอกใช้				2
92022	92022-1969	WASHER	แหวนรอง				1
92022A	92022-231	WASHER,30.5X50X0.6	แหวนรอง 30.5X50X0.6 มม.				1
92026	92026-1406	SPACER,FORK	ปลอกทรง				2
92026A	92026-1432	SPACER,FORK COVER	ปลอกทรง				2
92033	92033-1278	RING-SNAP	คลิปล็อค				2
92047	92047-012	RACE,STEERING STEM BEARING	รางลูกปืนคอ-อันล่าง				1
92049	92049-1391	SEAL-OIL,FORK OUTER TUBE	ซีลใช้คัพหน้า				2
92055	92055-1500	RING-O,FORK TOP	โอริง				2
92056	92056-003	SEAL-OIL,STEERING STEM	ซีลลูกปืนคอ				1
92093	92093-1421	SEAL,FORK OUTER TUBE	ยางกันฝุ่นซีลใช้				2

This catalog covers:

'18-'19 BJ250 LJF/LKF/LKFA

Chassis-ตัวถัง

GROUP NO.

37

This page covers:

Front Fork(LKFA)-ใช้คัพหน้า(2/2)

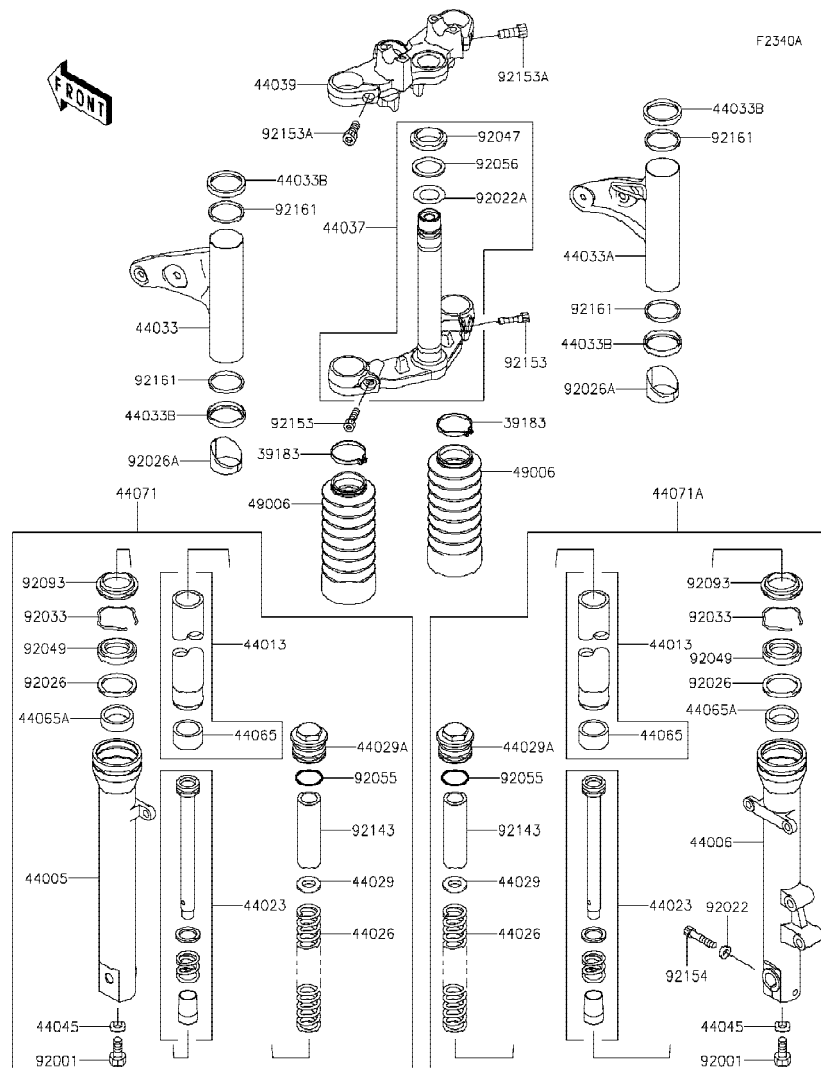

Ref No.	Part No. หมายเลขอะไหล่	Description-English ชื่ออะไหล่-อังกฤษ	Description-Thai ชื่ออะไหล่-ไทย	Quantity-BJ250			
				'18 LJF	'19 LKF	'19 LKFA	
92143	92143-1587	COLLAR,FORK,L=200	ปลอกกรอง L=200 มม.			2	
92153	92153-0301	BOLT,SOCKET,10X25	โบลท์ 10X25 มม.			2	
92153A	92153-0712	BOLT,SOCKET,8X30	โบลท์ 8X30 มม.			2	
92154	92154-1295	BOLT	โบลท์			1	
92161	92161-0512	DAMPER	ยางรอง			4	

This catalog covers:

'18-'19 BJ250 LJF/LKF/LKFA

Chassis-ตัวถัง

GROUP NO.

38

This page covers:

Fuel Tank-ถังน้ำมัน

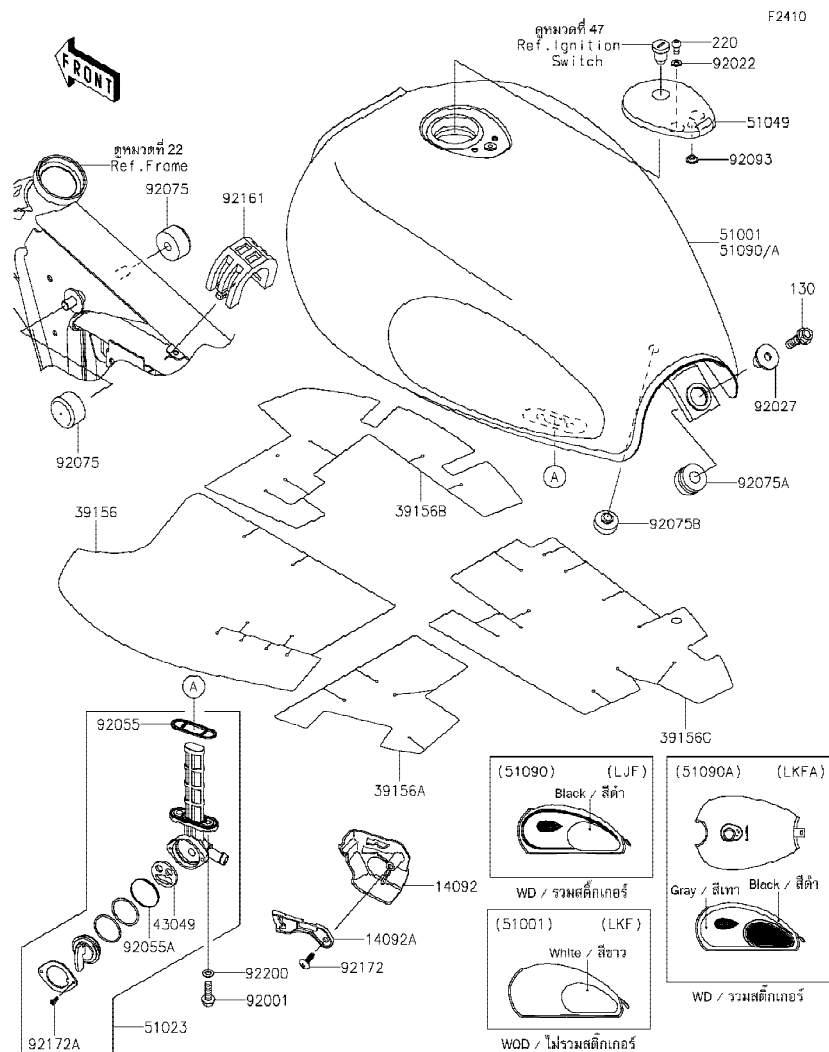

Ref No.	Part No.	Description-English	Description-Thai	Quantity-BJ250			
				'18 LJF	'19 LKF	'19 LKFA	
14092	14092-0091	COVER	ฝาครอบ	1	1	1	
14092A	14092-0092	COVER	ฝาครอบ	1	1	1	
39156	39156-1815	PAD,FUEL TANK,FR,LH	แผ่นรองถังน้ำมันหน้า-ข้างซ้าย	1	1	1	
39156A	39156-1816	PAD,FUEL TANK,RR,LH	แผ่นรองถังน้ำมันหลัง-ข้างซ้าย	1	1	1	
39156B	39156-2258	PAD,FUEL TANK,FR,RH	แผ่นรองถังน้ำมันหน้า-ข้างขวา	1	1	1	
39156C	39156-2261	PAD,FUEL TANK,RR,RH	แผ่นรองถังน้ำมันหลัง-ข้างขวา	1	1	1	
43049	43049-0011	PACKING	วาล์วก้อนน้ำมัน	1	1	1	
51001	51001-0859-667	TANK-COMP-FUEL,P.C.WHITE	ถังน้ำมัน-สีขาว			1	
51023	51023-0710	TAP-ASSY,FUEL	ก๊อกน้ำมัน(ชุด)	1	1	1	
51049	51049-1142	CAP-TANK,FUEL	ฝาดังน้ำมัน	1	1	1	
51090	51090-5281-660	TANK-COMP-FUEL,M.S.BLACK	ถังน้ำมัน-สีดำ	1			
51090A	51090-5486-65A	TANK-COMP-FUEL,M.M.GRAY+BLK	ถังน้ำมัน-สีเทา/ดำ			1	
92001	92001-1091	BOLT,6X20	โบลท์ยึดก๊อก 6X20 มม.	2	2	2	
92022	92022-1977	WASHER,5.1X10X1.0	แหวนรอง 5.1X10X1.0 มม.	2	2	2	
92027	92027-1780	COLLAR,L=19.3	บุช 19.3 มม.	1	1	1	
92055	92055-0140	RING-O	โอริง	1	1	1	
92055A	92055-0141	RING-O	โอริง	1	1	1	
92075	92075-125	DAMPER,FUEL TANK	ยางรองถังน้ำมัน	2	2	2	
92075A	92075-1736	DAMPER	ลูกยาง	1	1	1	
92075B	92075-281	DAMPER,9X24X14	ลูกยาง	1	1	1	
92093	92093-1030	SEAL,FUEL TANK CAP	ซีลรองสกรูฝาดังน้ำมัน	1	1	1	
92161	92161-1686	DAMPER,FUEL TANK	ยางรองถังน้ำมัน	1	1	1	
92172	92172-0175	SCREW,TAPPING,5X16	สกรู 5X6 มม.	1	1	1	
92172A	92172-0259	SCREW,3X6	สกรู 3X6 มม.	2	2	2	
92200	92200-0117	WASHER,6.5X11.5X0.8	แหวนรอง 6.5X11.5X0.8 มม.	2	2	2	
130	130BA0830	BOLT-FLANGED,8X30	โบลท์ 8X30 มม.	1	1	1	
220	220AA0510	SCREW-PAN-CROS,5X10	สกรู 5X10 มม.	2	2	2	

This catalog covers:

'18-'19 BJ250 LJF/LKF/LKFA

Chassis-ตัวถัง

GROUP NO.

39

This page covers:

Seat-เบาะนั่ง



F2510

Ref No.	Part No. หมายเลขอะไหล่	Description-English ชื่ออะไหล่-อังกฤษ	Description-Thai ชื่ออะไหล่-ไทย	Quantity-BJ250			
				'18 LJF	'19 LKF	'19 LKFA	
53003	53003-0468-55M	LEATHER,BRN+BRN+BRN	หนังหุ้มเบาะ	1	1		
53003A	53003-0468-55V	LEATHER,BRN+BLK+BLK	หนังหุ้มเบาะ			1	
53066	53066-0610-55M	SEAT-ASSY,BRN+BRN+BRN	เบาะนั่ง(ชุด)	1	1		
53066A	53066-0610-55V	SEAT-ASSY,BRN+BLK+BLK	เบาะนั่ง(ชุด)			1	
92161	92161-1696	DAMPER,16X23X2	ยางรองเบาะ	4	4	4	

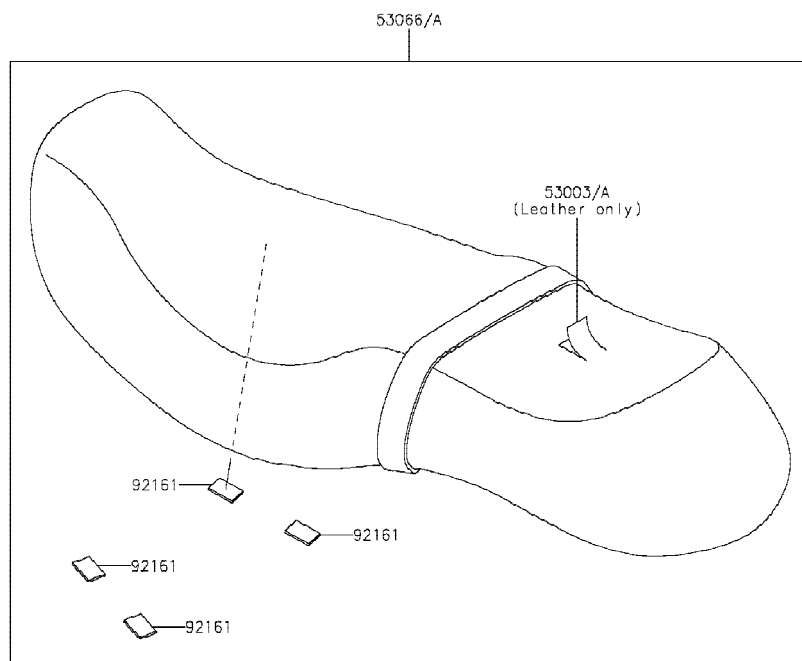

'18~'19 BJ250 LJF/LKF/LKFA

Chassis-ตัวถัง

40

Meter(s)-มิเตอร์



F2530

Ref No.	Part No. หมายเลขอะไหล่	Description-English ชื่ออะไหล่-อังกฤษ	Description-Thai ชื่ออะไหล่-ไทย	Quantity-BJ250			
				'18	'19	'19	
				LJF	LKF	LKFA	
14093	14093-0112	COVER,METER CASE,LWR	ฝาครอบมิเตอร์-ตัวล่าง	1	1	1	
23017	23017-1063	SOCKET,WEDGE BASE,T-5	หัวไฟ	2	2	2	
25008	25008-0035	BRACKET-METER	ขายึดมิเตอร์	1	1	1	
25023	25023-0098	COVER-METER CASE,UPP	ฝาครอบมิเตอร์-ตัวบน	1	1	1	
25031	25031-0789	METER-ASSY,KPH	มิเตอร์(ชุด)	1	1	1	
92009	92009-1158	SCREW,4X16,BLACK	สกรู 4X16 มม.	4	4	4	
92069	92069-1105	BULB,12V 2W,T5	หลอดไฟ 12V 2W.T5	2	2	2	
92075	92075-1690	DAMPER,10X24X12	ลูกยาง	4	4	4	
92152	92152-0667	COLLAR	ปลอกทรง	4	4	4	
92172	92172-0007	SCREW,5X10	สกรู 5X10 มม.	4	4	4	
120	120CA0622	BOLT-SOCKET,6X22	โบลท์ 6X22 มม.	4	4	4	

This catalog covers:

'18-'19 BJ250 LJF/LKF/LKFA

Chassis-ตัวถัง

GROUP NO.

41

This page covers:

Cables-สายต่างๆ

F2540

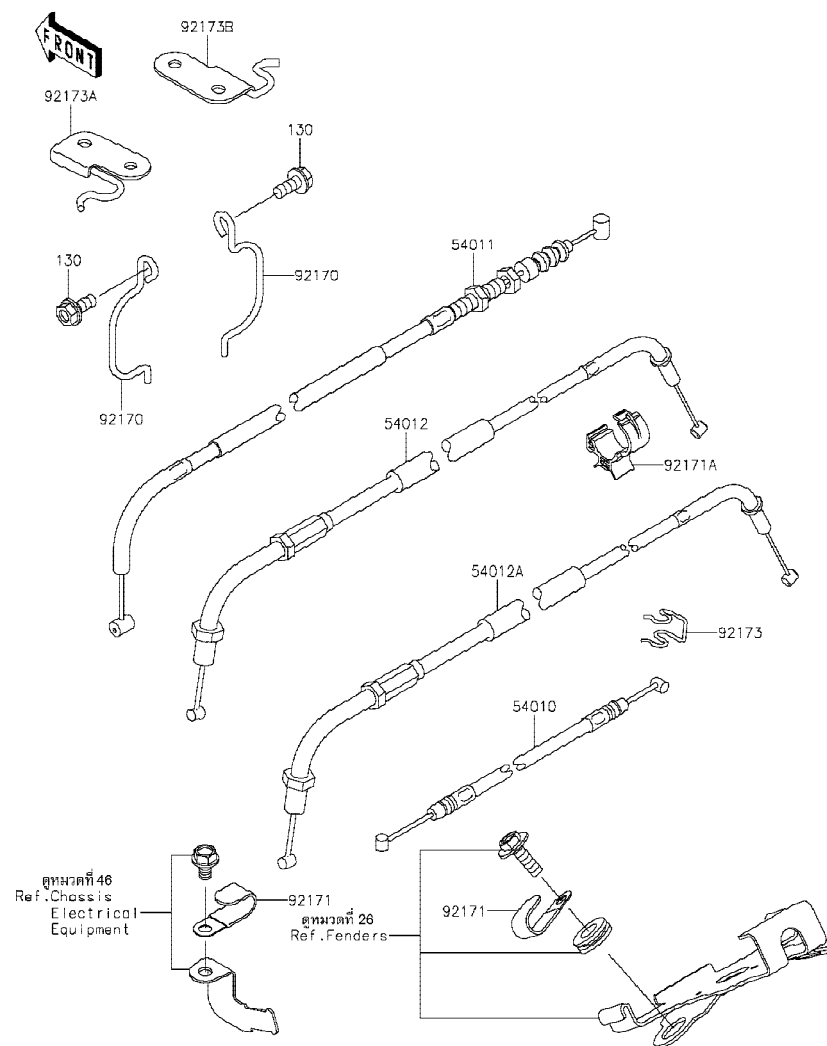

Ref No.	Part No. หมายเลขอะไหล่	Description-English ชื่ออะไหล่-อังกฤษ	Description-Thai ชื่ออะไหล่-ไทย	Quantity-BJ250			
				'18 LJF	'19 LKF	'19 LKFA	
54010	54010-1102	CABLE,SEAT LOCK	สายล็อกเบาะ	1	1	1	
54011	54011-0602	CABLE-CLUTCH	สายคลัทช์	1	1	1	
54012	54012-0191	CABLE-THROTTLE,OPENING	สายเร่ง-เปิด	1	1	1	
54012A	54012-0220	CABLE-THROTTLE,CLOSING	สายเร่ง-ปิด	1	1	1	
92170	92170-1323	CLAMP,HARNESS&CABLE	เข็มขัด	2	2	2	
92171	92171-0739	CLAMP	คลิปล็อก	2	2	2	
92171A	92171-1424	CLAMP,15MM DIA.	คลิปล็อก 15 มม.	1	1	1	
92173	92173-1466	CLAMP,THROTTLE CABLE	ตัวคล้องสายเร่ง	1	1	1	
92173A	92173-1675	CLAMP,CABLE,LH	ตัวคล้องสาย-ข้างซ้าย	1	1	1	
92173B	92173-1677	CLAMP,HANDLE SWITCH HARNESS,	ตัวคล้องสาย-ข้างขวา	1	1	1	
130	130BB0614	BOLT-FLANGED,6X14	โบลท์ 6X14 มม.	2	2	2	

This catalog covers:

'18-'19 BJ250 LJF/LKF/LKFA

Chassis-ตัวถัง

GROUP NO.

42

This page covers:

Side Covers/Chain Cover-ฝาครอบข้าง/บังโซ่

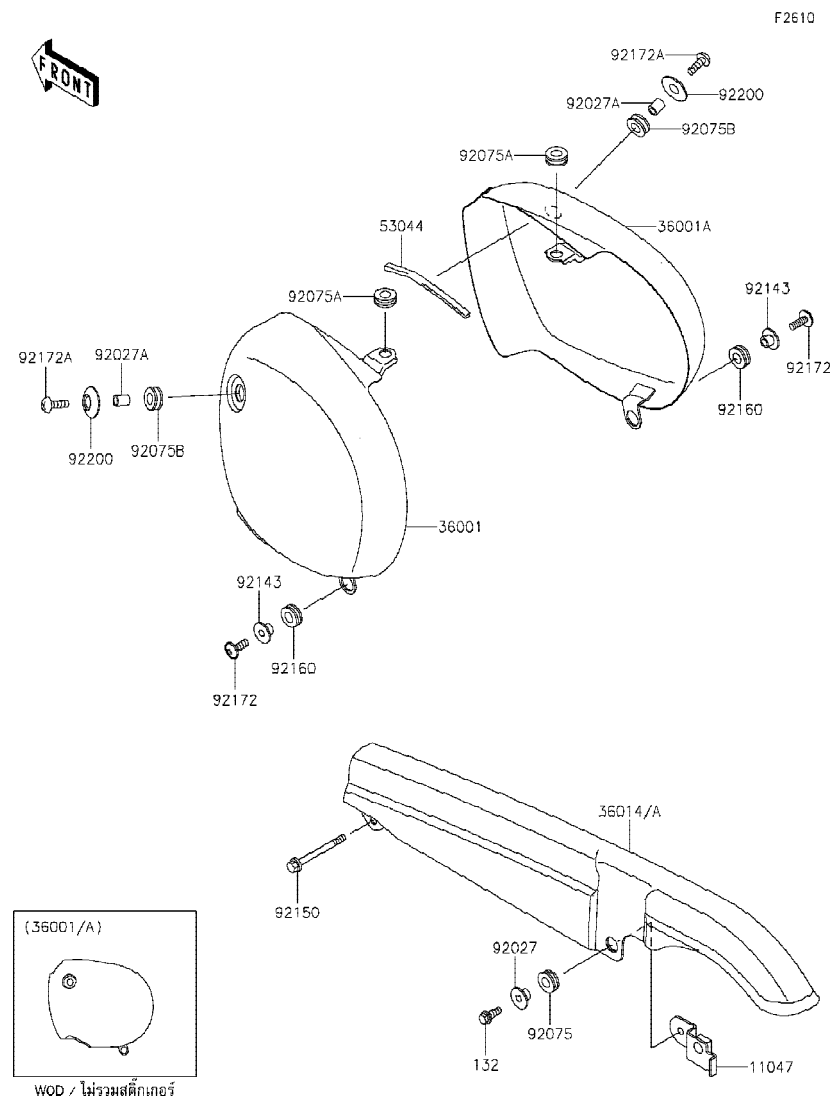

F2610

Ref No.	Part No. หมายเลขอะไหล่	Description-English ชื่ออะไหล่-อังกฤษ	Description-Thai ชื่ออะไหล่-ไทย	Quantity-BJ250			
				'18 LJF	'19 LKF	'19 LKFA	
11047	11047-1729	BRACKET,CHAIN CASE	ขวยึดบังโซ่	1	1	1	
36001	36001-0605-660	COVER-SIDE,LH,M.S.BLACK	ฝาครอบข้างซ้าย-สีดำ	1	1	1	
36001A	36001-0606-660	COVER-SIDE,RH,M.S.BLACK	ฝาครอบข้างขวา-สีดำ	1	1	1	
36014	36014-0561	CASE-CHAIN	บังโซ่			1	
36014A	36014-1184	CASE-CHAIN	บังโซ่	1	1		
53044	53044-0033	TRIM,L=90	ขอบกัน L=90 มม.	1	1	1	
92027	92027-1166	COLLAR	ปลอกสกรู	1	1	1	
92027A	92027-162	COLLAR,6.8X10X12	ปลอกกรอง 6.8X10X12 มม.	2	2	2	
92075	92075-051	DAMPER	จุกยาง	1	1	1	
92075A	92075-1629	DAMPER	ลูกยาง	2	2	2	
92075B	92075-1634	DAMPER	ลูกยาง	2	2	2	
92143	92143-1019	COLLAR,L=7.4	บุช L=7.4 มม.	2	2	2	
92150	92150-1674	BOLT,FLANGED,6X57	โบลท์ 6X57 มม.	1	1	1	
92160	92160-1278	DAMPER	ลูกยาง	2	2	2	
92172	92172-0002	SCREW,6X18	สกรู 6X18 มม.	2	2	2	
92172A	92172-1220	SCREW,6X22	สกรู 6X22 มม.	2	2	2	
92200	92200-1153	WASHER	แหวนรอง	2	2	2	
132	132E0616	BOLT-FLANGED-SMALL,6X16	โบลท์ 6X16 มม.	1	1	1	

This catalog covers:

'18-'19 BJ250 LJF/LKF/LKFA

Chassis-ตัวถัง

GROUP NO.

43

This page covers:

Headlight(s)-ไฟหน้า

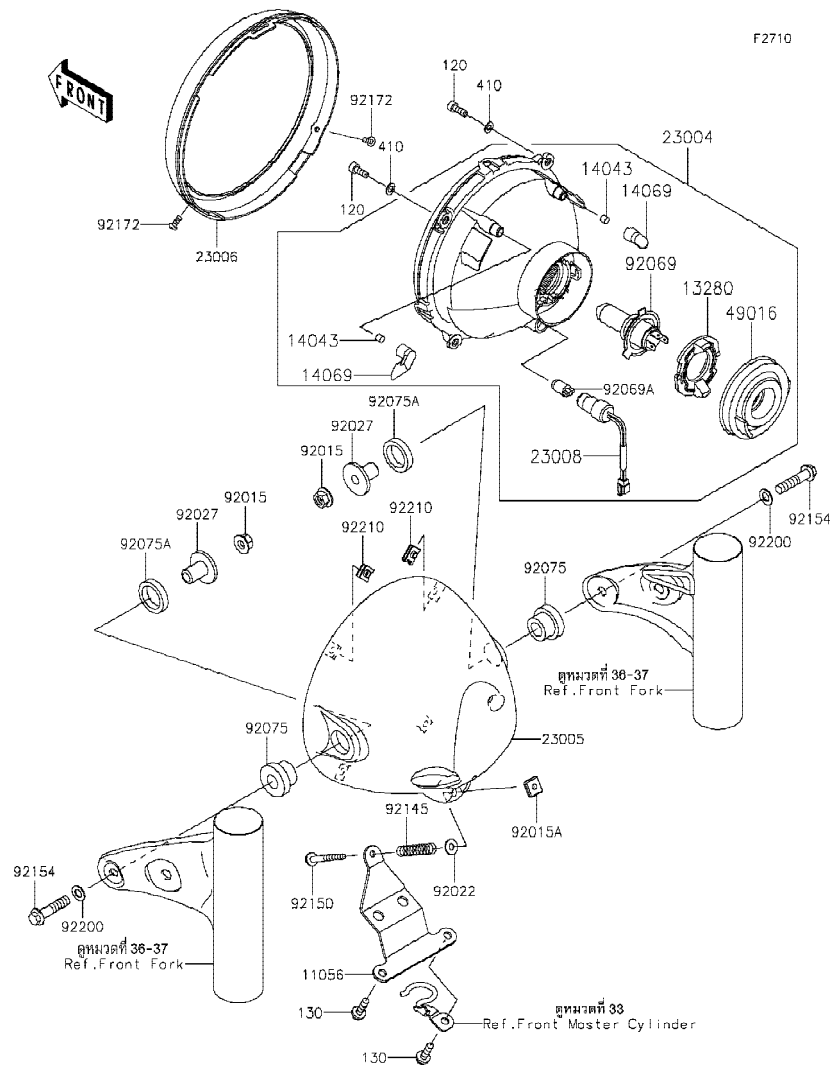

Ref No.	Part No.	Description-English ชื่ออะไหล่-อังกฤษ	Description-Thai ชื่ออะไหล่-ไทย	Quantity-BJ250			
				'18 LJF	'19 LKF	'19 LKFA	
11056	11056-2961	BRACKET,HEAD LAMP	ขายึดไฟหน้า	1	1	1	
13280	13280-0902	HOLDER	ฝาครอบ	1	1	1	
14043	14043-0020	FILTER	แผ่นกรอง	2	2	2	
14069	14069-0031	BREATHER	ท่อหายใจ	2	2	2	
23004	23004-0376	LAMP-HEAD	ไฟหน้า(ชุด)	1	1	1	
23005	23005-0308-660	BODY-COMP-HEAD LAMP,M.S.BLK	ฝาครอบไฟหน้า-สีดำ	1	1	1	
23006	23006-0020	RIM-LAMP	ขอบไฟหน้า	1	1	1	
23008	23008-0188	SOCKET-ASSY,POSITION	ขั้วไฟหรือ	1	1	1	
49016	49016-0649	COVER-SEAL	ฝาครอบขั้วไฟหน้า	1	1	1	
92015	92015-1014	NUT,FLANGED,8MM	น็อต 8 มม.	2	2	2	
92015A	92015-1799	NUT,5MM,FOCUS ADJUST	น็อต 5 มม.	1	1	1	
92022	92022-1380	WASHER,5.2X13X1	แหวนรอง 5.2X13X1 มม.	1	1	1	
92027	92027-1131	COLLAR,L=20	ปลอกกรอง L=20 มม.	2	2	2	
92069	92069-0097	BULB,12V 60/55W,H4	หลอดไฟ 12V 60/55W,H4	1	1	1	
92069A	92069-0098	BULB,12V 5W	หลอดไฟ 12V 5W	1	1	1	
92075	92075-1109	DAMPER,HEAD LAMP FITTING	ยางรอง	2	2	2	
92075A	92075-1110	DAMPER,HEAD LAMP FITTING	ยางรอง	2	2	2	
92145	92145-1584	SPRING	สปริงปรับตั้งไฟหน้า	1	1	1	
92150	92150-1590	BOLT,ADJUST,5X45	โบลต์ปรับตั้งไฟหน้า	1	1	1	
92154	92154-2923	BOLT,FLANGED,8X35	โบลต์ 8X35 มม.	2	2	2	
92172	92172-1248	SCREW,CROS,4X10	สกรู 4X10 มม.	2	2	2	
92200	92200-1921	WASHER,8.2X15X1.5	แหวนรอง 8.2X15X1.5 มม.	2	2	2	
92210	92210-1633	NUT,CLAMP,5MM	น็อต 5 มม.	4	4	4	
120	120CA0514	BOLT-SOCKET,5X14	โบลต์ 5X14 มม.	4	4	4	
130	130BB0612	BOLT-FLANGED,6X12	โบลต์ 6X12 มม.	2	2	2	
410	410AA0500	WASHER-PLAIN-SMALL	แหวนรอง	4	4	4	

This catalog covers:

'18-'19 BJ250 LJF/LKF/LKFA

Chassis-ตัวถัง

GROUP NO.

44

This page covers:

Taillight(s)-ไฟท้าย

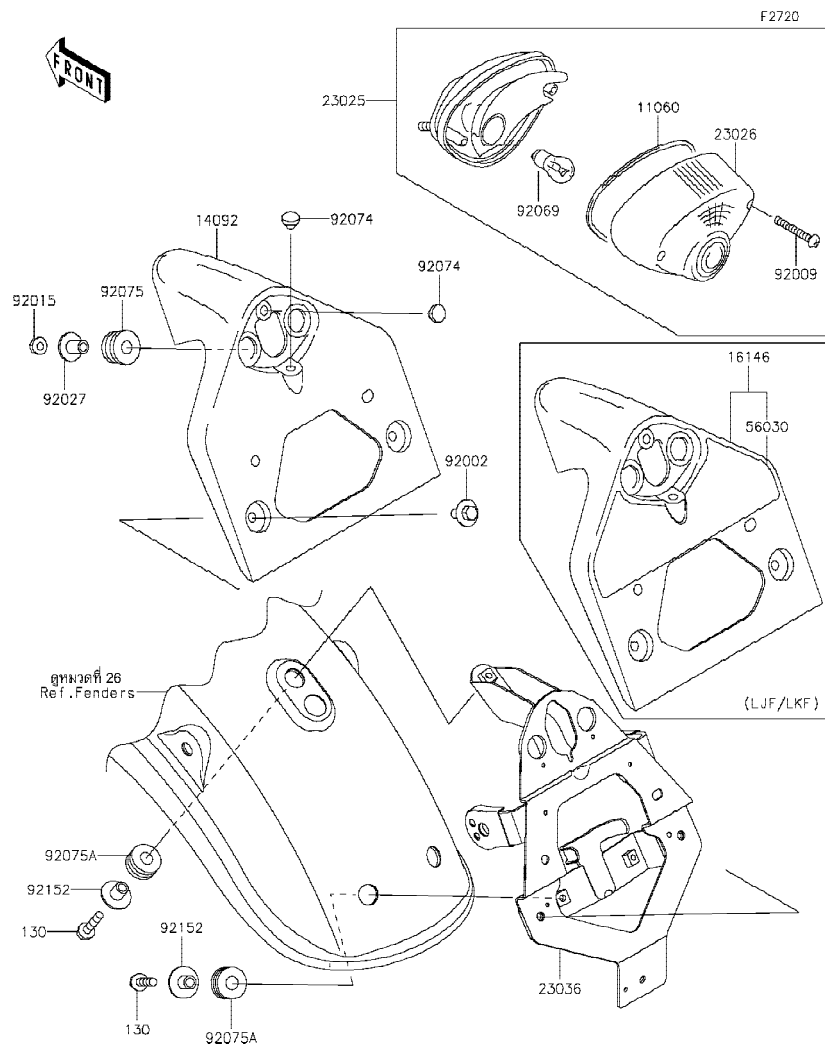

Ref No.	Part No. หมายเลขอะไหล่	Description-English ชื่ออะไหล่-อังกฤษ	Description-Thai ชื่ออะไหล่-ไทย	Quantity-BJ250			
				'18 LJF	'19 LKF	'19 LKFA	
11060	11060-1283	GASKET, TAIL LAMP LENS	ปะเก็นฝาครอบไฟท้าย	1	1	1	
14092	14092-1097	COVER, TAIL LAMP	โครงยึดไฟท้าย			1	
16146	16146-1136	COVER-ASSY, TAIL LAMP	โครงยึดไฟท้าย(ชุด)	1	1		
23025	23025-1241	LAMP-TAIL	ไฟท้าย(ชุด)	1	1	1	
23026	23026-1174	LENS, TAIL LAMP	เลนส์ไฟท้าย	1	1	1	
23036	23036-0014	BRACKET-TAIL LAMP	ขวยึดไฟท้าย	1	1	1	
56030	56030-1151	LABEL, TAIL LAMP COVER	ป้ายฝาครอบไฟท้าย	1	1		
92002	92002-1188	BOLT, 6X16	โบลท์ 6x16 มม.	2	2	2	
92009	92009-1687	SCREW, TAPPING, 4X35	สกรู 4X35 มม.	2	2	2	
92015	92015-1367	NUT, FLANGED, 6MM	น็อต 6 มม.	2	2	2	
92027	92027-1847	COLLAR, L=16.1	ปลอกทรง L=16.1 มม.	2	2	2	
92069	92069-063	BULB, 12V 21/5W	หลอดไฟท้าย 12V 21/5W	1	1	1	
92074	92074-028	PLUG, 7X2	ลูกยาง	2	2	2	
92075	92075-1424	DAMPER, FUEL TANK	ยางรองถังน้ำมัน	2	2	2	
92075A	92075-1690	DAMPER, 10X24X12	ลูกยาง	3	3	3	
92152	92152-0365	COLLAR	ปลอกทรง	3	3	3	
130	130BA0625	BOLT-FLANGED, 6X25	โบลท์ 6X25 มม.	3	3	3	

This catalog covers:

'18-'19 BJ250 LJF/LKF/LKFA

Chassis-ตัวถัง

GROUP NO.

45

This page covers:

Turn Signals-ไฟเลี้ยว

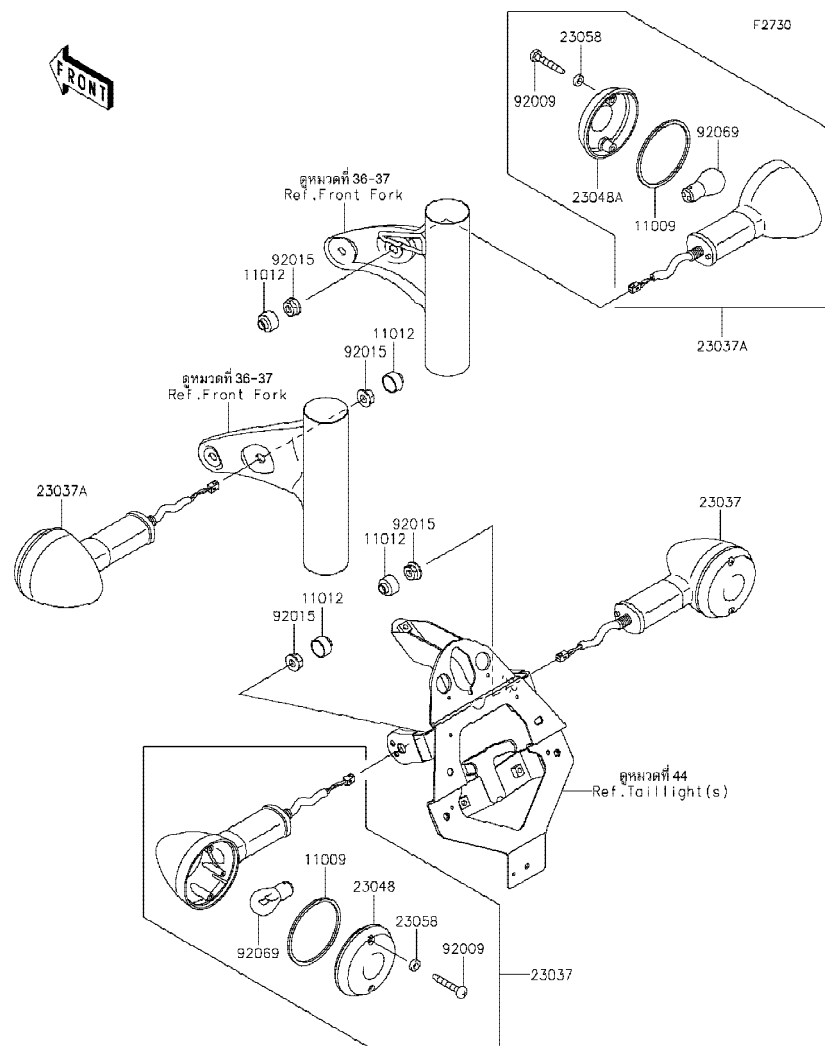

Ref No.	Part No. หมายเลขอะไหล่	Description-English ชื่ออะไหล่-อังกฤษ	Description-Thai ชื่ออะไหล่-ไทย	Quantity-BJ250			
				'18 LJF	'19 LKF	'19 LKFA	
11009	11009-1413	GASKET,SIGNAL LAMP	ปะเก็นฝาครอบไฟเลี้ยว	4	4	4	
11012	11012-1367	CAP	ฝาปิดน็อตยึดขาไฟเลี้ยว	4	4	4	
23037	23037-0189	LAMP-ASSY-SIGNAL,RR	ไฟเลี้ยวหลัง(ชุด)	2	2	2	
23037A	23037-1442	LAMP-ASSY-SIGNAL,FR	ไฟเลี้ยวหน้า(ชุด)	2	2	2	
23048	23048-1065	LENS-SIGNAL LAMP,RR	ฝาครอบไฟเลี้ยว-หน้า	2	2	2	
23048A	23048-1066	LENS-SIGNAL LAMP,FR	ฝาครอบไฟเลี้ยว-หลัง	2	2	2	
23058	23058-002	WASHER,PLAIN,4MM	แหวนรอง 4 มม.	8	8	8	
92009	92009-1637	SCREW,TAPPING,4X25	สกรู 4X25 มม.	8	8	8	
92015	92015-1356	NUT,10MM	น็อต 10 มม.	4	4	4	
92069	92069-A700	BULB,12V 21W	หลอดไฟเลี้ยว 12V 21W	4	4	4	

This catalog covers:

'18-'19 BJ250 LJF/LKF/LKFA

Chassis-ตัวถัง

GROUP NO.

46

This page covers:

Chassis Electrical Equipment-อุปกรณ์ไฟฟ้าต่างๆ

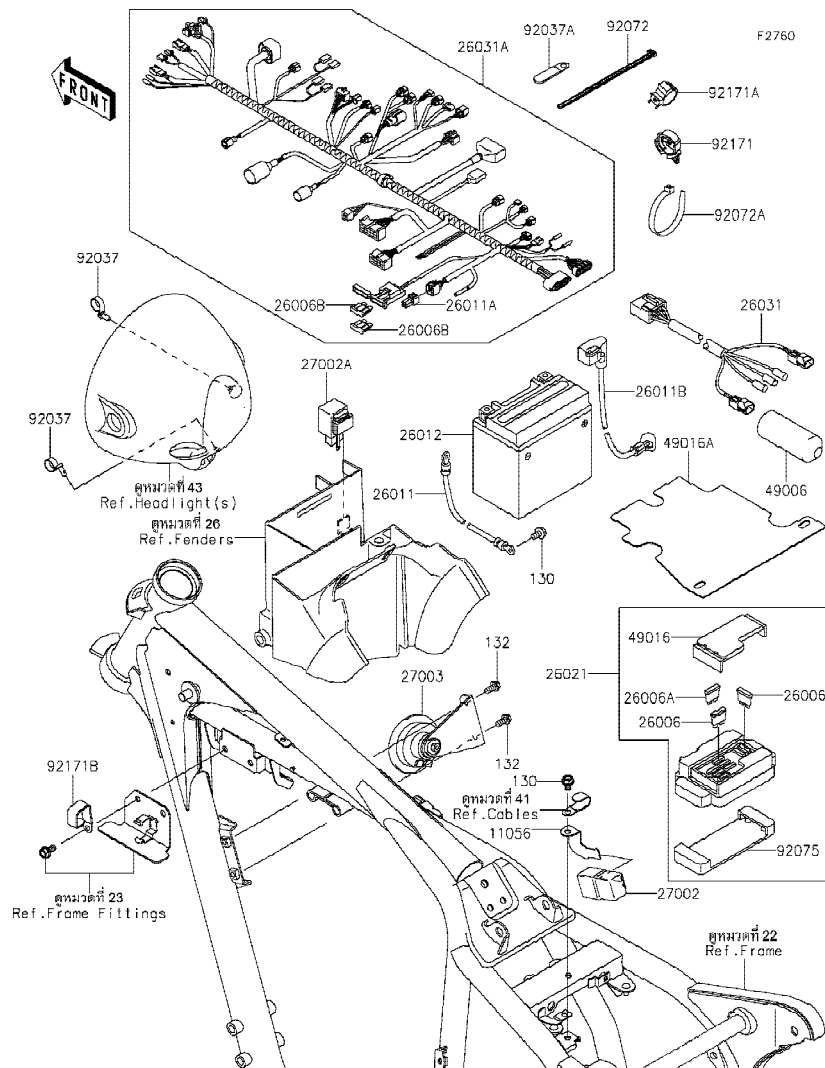

Ref No.	Part No. หมายเลขอะไหล่	Description-English ชื่ออะไหล่-อังกฤษ	Description-Thai ชื่ออะไหล่-ไทย	Quantity-BJ250			
				'18 LJF	'19 LKF	'19 LKFA	
11056	11056-3904	BRACKET,RELAY	ขาอีรีเลย์	1	1	1	
26006	26006-1067	FUSE,BLADE,30A,GREEN	ฟิวส์ 30 แอมป์	2	2	2	
26006A	26006-1068	FUSE,10A-R	ฟิวส์ 10 แอมป์	6	6	6	
26006B	26006-1069	FUSE,15A-B	ฟิวส์ 15 แอมป์	2	2	2	
26011	26011-0169	WIRE-LEAD,BATTERY(-)	สายไฟแบตเตอรี่ ขั้วลบ	1	1	1	
26011A	26011-0741	WIRE-LEAD	สายไฟ	1	1	1	
26011B	26011-1270	WIRE-LEAD,BATTERY(+)	สายไฟแบตเตอรี่ ขั้วบวก	1	1	1	
26012	26012-0838	BATTERY,YTX9-BS,12V 8AH	แบตเตอรี่ YTX9-BS,12V 8AH	1	1	1	
26021	26021-0056	JUNCTION BOX	กล่องฟิวส์	1	1	1	
26031	26031-1560	HARNESS,RR	สายไฟ	1	1	1	
26031A	26031-2346	HARNESS,MAIN	สายไฟเมน(ชุด)	1	1	1	
27002	27002-1086	RELAY-ASSY	รีเลย์	1	1	1	
27002A	27002-1101	RELAY-ASSY,TURN SIGNAL	รีเลย์ไฟเลี้ยว	1	1	1	
27003	27003-0079	HORN	แตร	1	1	1	
49006	49006-1278	BOOT,HARNESS	ยางกันฝุ่น	1	1	1	
49016	49016-0617	COVER-SEAL,FUSE	ฝาครอบ,FUSE	1	1	1	
49016A	49016-0626	COVER-SEAL	ฝาครอบ	1	1	1	
92037	92037-1163	CLAMP,SPEED,L=58	เข็มขัดรัด L=58 มม.	2	2	2	
92037A	92037-1539	CLAMP,L=45	เข็มขัดรัด L=45 มม.	1	1	1	
92072	92072-1237	BAND,L=250	เข็มขัดรัดสายไฟ L=250 มม.	1	1	1	
92072A	92072-1293	BAND,L=140	เข็มขัดรัด L=140 มม.	8	8	8	
92075	92075-1688	DAMPER,JUNCTION BOX	ยางรอง	1	1	1	
92171	92171-0068	CLAMP,CLIP,DIA=20	เหล็กคล้อง	1	1	1	
92171A	92171-0081	CLAMP,20MM DIA.	คลิปรัด 20 มม.	1	1	1	
92171B	92171-1604	CLAMP	เข็มขัด	1	1	1	
130	130BA0610	BOLT-FLANGED,6X10	โบลท์ 6X10 มม.	2	2	2	
132	132BB0612	BOLT-FLANGED-SMALL,6X12	โบลท์ 6X12 มม.	2	2	2	

'18~'19 BJ250 LJF/LKF/LKFA

Chassis-ตัวถัง

47

Ignition Switch-สวิตช์กุญแจ(1/2)

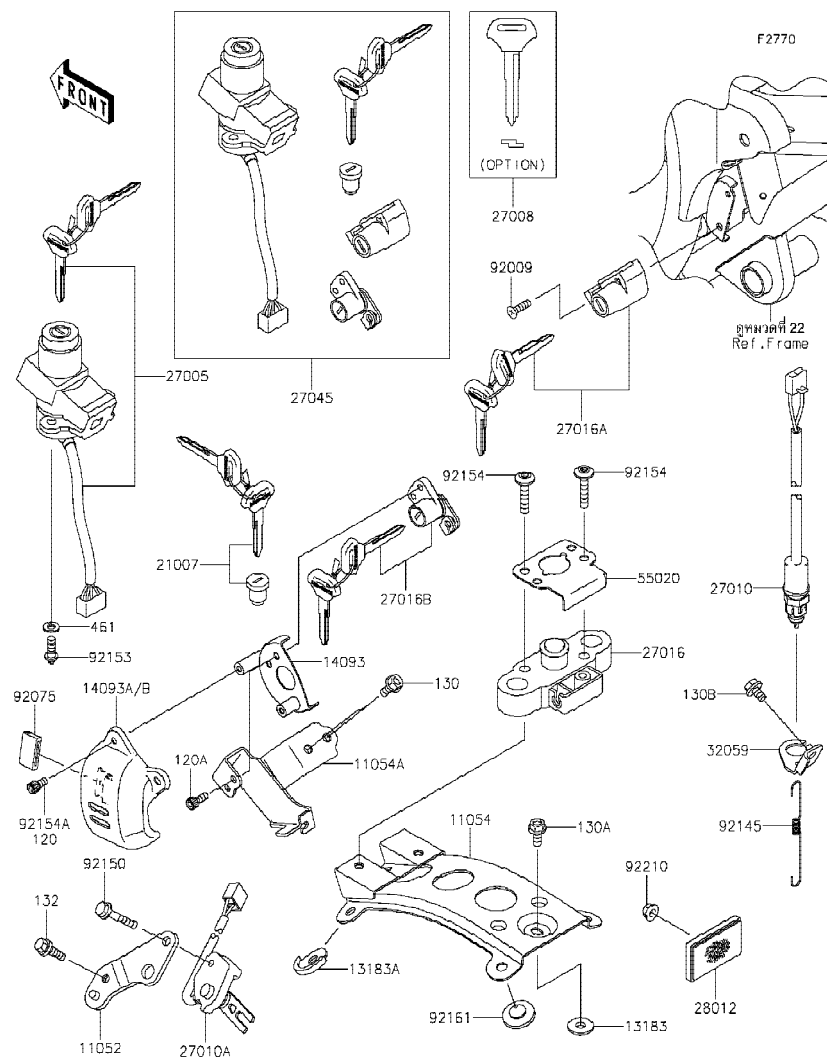

Ref No.	Part No. หมายเลขอะไหล่	Description-English ชื่ออะไหล่-อังกฤษ	Description-Thai ชื่ออะไหล่-ไทย	Quantity-BJ250			
				'18	'19	'19	
				LJF	LKF	LKFA	
11052	11052-1738	BRACKET,SIDE STAND SWITCH	ขายึดสวิทช์ขาตั้งข้าง	1	1	1	
11054	11054-0608	BRACKET,SEAT LOCK	ขายึด	1	1	1	
11054A	11054-1955	BRACKET,SEAT LOCK	ขายึด	1	1	1	
13183	13183-1955	PLATE,RR SEAT,RR	แผ่นรองเบาะนั่งข้างหลัง	1	1	1	
13183A	13183-1982	PLATE,RR SEAT,FR	แผ่นรองเบาะนั่งข้างหน้า	2	2	2	
14093	14093-0159	COVER,SEAT LOCK	ฝาครอบ	1	1	1	
14093A	14093-0307	COVER,FI	ฝาครอบ,FI	1	1		
14093B	14093-0308	COVER,FI	ฝาครอบ,FI				1
21007	21007-5043	ROTOR,LOCK,TANK CAP	ไส้กุญแจฝาดังน้ำมัน	1	1	1	
27005	27005-5142	SWITCH-ASSY-IGNITION	สวิทช์กุญแจ	1	1	1	
27008	27008-0624	KEY-LOCK,BLANK (OPTION)	ลูกกุญแจ	1	1	1	
27010	27010-0877	SWITCH,RR BRAKE	สวิทช์ไฟเบรคหลัง	1	1	1	
27010A	27010-1470	SWITCH,SIDE STAND	สวิทช์ขาตั้งข้าง	1	1	1	
27016	27016-1098	LOCK-ASSY,SEAT STRIKER	ตัวล็อกเบาะ	1	1	1	
27016A	27016-5347	LOCK-ASSY,HELMET	กุญแจล็อกหมวกกันน็อค	1	1	1	
27016B	27016-5348	LOCK-ASSY,SEAT	กุญแจล็อกเบาะ	1	1	1	
27045	27045-5367	SWITCH-ASSY	สวิทช์กุญแจรวม(ชุด)	1	1	1	
28012	28012-1088	REFLECTOR-REFLEX	แผ่นสะท้อนแสง	1	1	1	
32059	32059-1113	BRACKET-SWITCH,REAR BRAKE	ขายึดสวิทช์ไฟเบรคหลัง	1	1	1	
55020	55020-1498	GUARD,SEAT STRIKER	ฝาครอบสายล็อกเบาะ	1	1	1	
92009	92009-1305	SCREW,5X18	สกรู 5X18 มม.	1	1	1	
92075	92075-1446	DAMPER	ยางล๊อคฝาครอบข้าง	1	1	1	
92145	92145-0517	SPRING,BRAKE LAMP SWITCH	สปริงสวิทช์ไฟเบรคหลัง	1	1	1	
92150	92150-1915	BOLT,FLANGED,6X30	โบลท์ 6X30 มม.	1	1	1	
92153	92153-0967	BOLT,TORX,6X16	โบลท์ 6x16 มม.	2	2	2	
92154	92154-0435	BOLT,SOCKET,6X30	โบลท์ 6X30 มม.	2	2	2	
92154A	92154-1425	BOLT,SOCKET,5X10	โบลท์ 5X10 มม.	2	2		
92161	92161-1200	DAMPER,RUBBER	ลูกยาง	2	2	2	
92210	92210-0007	NUT,FLANGED,5MM	น็อต 5 มม.	1	1	1	
1120	120CB0510	BOLT-SOCKET,5X10	โบลท์ 5X10 มม.			2	

กุมภาพันธ์ 2562

This catalog covers:

'18-'19 BJ250 LJF/LKF/LKFA

Chassis-ตัวถัง

GROUP NO.

47

This page covers:

Ignition Switch-สวิทช์กุญแจ(2/2)

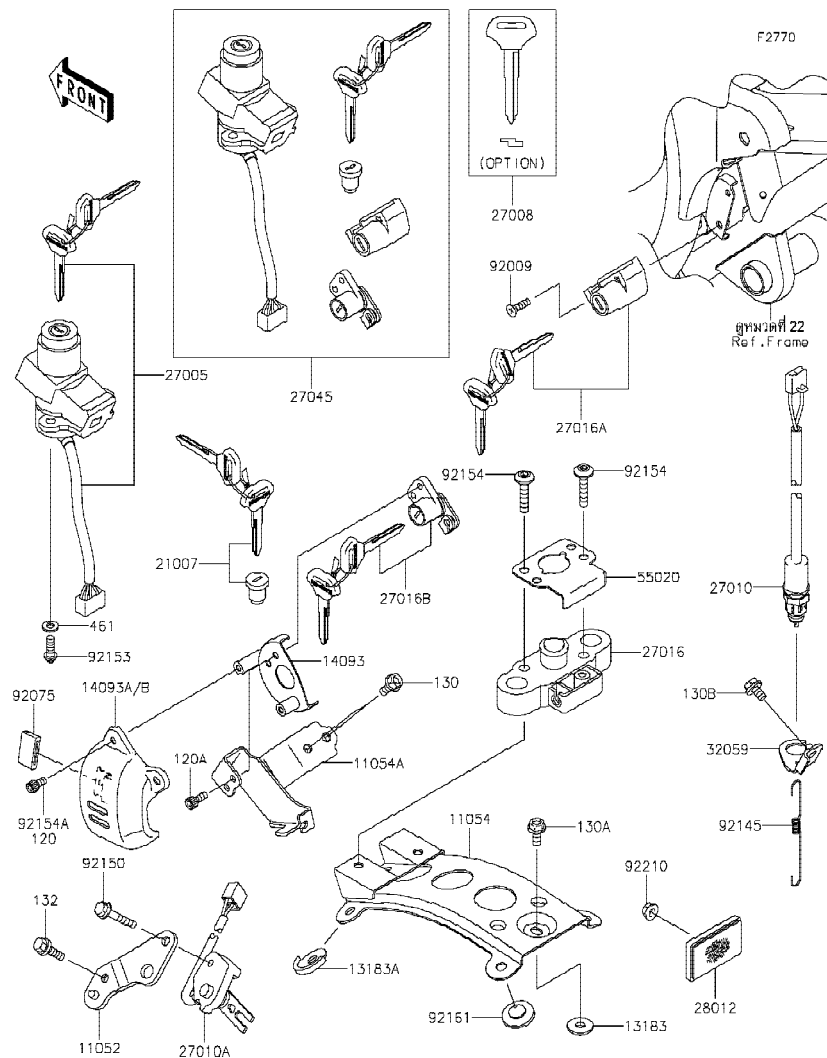

Ref No.	Part No. หมายเลขอะไหล่	Description-English ชื่ออะไหล่-อังกฤษ	Description-Thai ชื่ออะไหล่-ไทย	Quantity-BJ250			
				'18 LJF	'19 LKF	'19 LKFA	
120A	120CB0512	BOLT-SOCKET,5X12	โบลท์ 5X12 มม.	2	2	2	
130	130BA0610	BOLT-FLANGED,6X10	โบลท์ 6X10 มม.	2	2	2	
130A	130BA0614	BOLT-FLANGED,6X14	โบลท์ 6X14 มม.	3	3	3	
130B	130BB0610	BOLT-FLANGED,6X10	โบลท์ 6X10 มม.	1	1	1	
132	132BB0616	BOLT-FLANGED-SMALL,6X16	โบลท์ 6X16 มม.	1	1	1	
461	461DA0600	WASHER-SPRING,6MM	แหวนสปริง 6 มม.	2	2	2	

This catalog covers:

'18-'19 BJ250 LJF/LKF/LKFA

Chassis-ตัวถัง

GROUP NO.

48

This page covers:

Owner's Tools-เครื่องมือประจำรถ

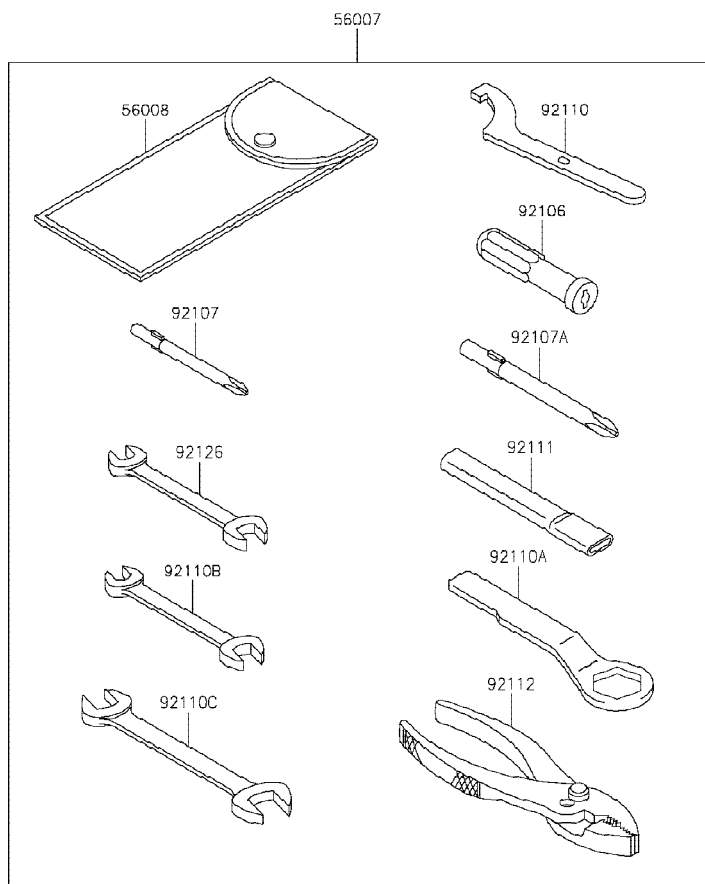

F2810

Ref No.	Part No. หมายเลขอะไหล่	Description-English ชื่ออะไหล่-อังกฤษ	Description-Thai ชื่ออะไหล่-ไทย	Quantity-BJ250			
				'18 LJF	'19 LKF	'19 LKFA	
56007	56007-0126	TOOL-KIT	เครื่องมือประจำรถ	1	1	1	
56008	56008-1075	BAG, TOOL	ถุงใส่เครื่องมือ	1	1	1	
92104	92104-0004	GASKET-LIQUID, TB1211F, CLEAR	ปะเก็นเหลว TB1211F	1	1	1	
92104A	92104-1065	GASKET-LIQUID, TB1215, GRAY	ปะเก็นเหลว TB1215	1	1	1	
92106	92106-1001	GRIP-SCREW DRIVER	ด้ามจับไขควง	1	1	1	
92107	92107-005	TOOL-DRIVER, #3PHILLIPS	ไขควงแฉกเบอร์ 3	1	1	1	
92107A	92107-1053	TOOL-DRIVER, #2PHILLIPS	ไขควงแบนและแฉกเบอร์ 2	1	1	1	
92110	92110-1009	TOOL-WRENCH, HOOK	ประแจขันคอก	1	1	1	
92110A	92110-1147	TOOL-WRENCH, BOX END, 27MM	ประแจบ็อก 27 มม.	1	1	1	
92110B	92110-1152	TOOL-WRENCH, OPEN END, 10X12	ประแจปากตายเบอร์ 10-12	1	1	1	
92110C	92110-1153	TOOL-WRENCH, OPEN END, 14X17	ประแจปากตายเบอร์ 14-17	1	1	1	
92111	92111-1051	TOOL-BAR, BOX END WRENCH	ด้ามขันประแจ	1	1	1	
92112	92112-1001	TOOL-PLIERS	คีม	1	1	1	
92126	92126-004	TOOL-WRENCH, OPEN END, 8X10	ประแจปากตายเบอร์ 8X10 มม.	1	1	1	

This catalog covers:

'18-'19 BJ250 LJF/LKF/LKFA

Chassis-ตัวถัง

GROUP NO.

49

This page covers:

Labels-ป้ายชื่อแนะนำ

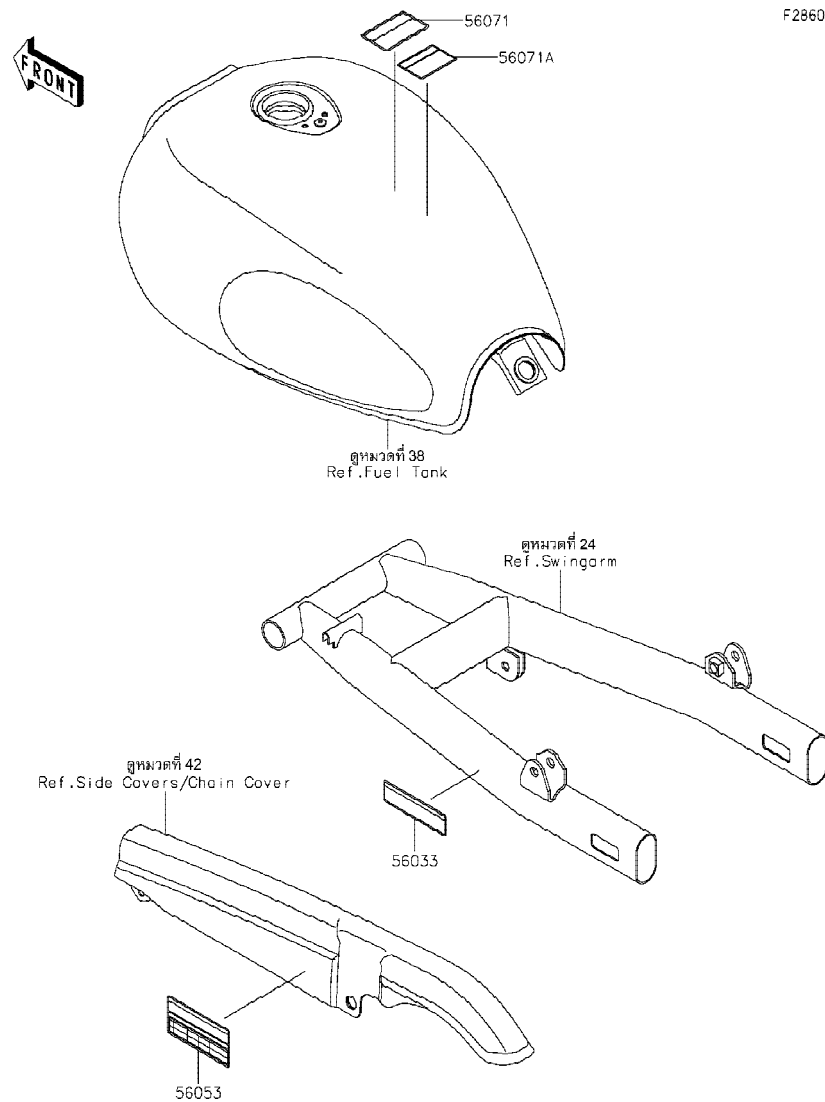

F2860

Ref No.	Part No. หมายเลขอะไหล่	Description-English ชื่ออะไหล่-อังกฤษ	Description-Thai ชื่ออะไหล่-ไทย	Quantity-BJ250			
				'18 LJF	'19 LKF	'19 LKFA	
56033	56033-1391	LABEL-MANUAL,CHAIN	ป้ายแนะนำการบำรุงรักษาโซ่	1	1	1	
56053	56053-1491	LABEL-SPECIFICATION,TIRE&LOAD	ป้ายระบุการใช้ยางล้อ	1	1	1	
56071	56071-0161	LABEL-WARNING,FUEL LEVEL	ป้ายเตือนปริมาณการเติมน้ำมัน	1	1	1	
56071A	56071-0807	LABEL-WARNING,HELMET	ป้ายเตือนสวมหมวกนิรภัย	1	1	1	

This catalog covers:

'18-'19 BJ250 LJF/LKF/LKFA

Chassis-ตัวถัง

GROUP NO.

50

This page covers:

Decals(Black)(LJF)-ลายสติ๊กเกอร์(รถสีดำ)

F2861

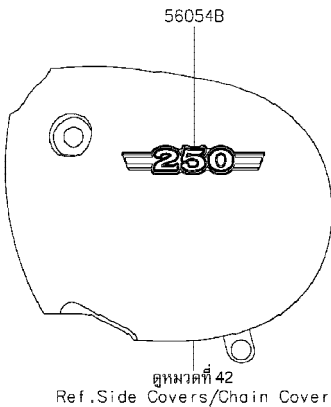
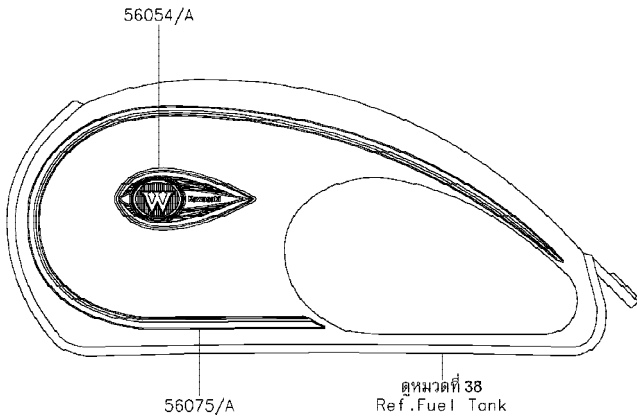

Ref No.	Part No. หมายเลขอะไหล่	Description-English ชื่ออะไหล่-อังกฤษ	Description-Thai ชื่ออะไหล่-ไทย	Quantity-BJ250			
				'18 LJF	'19 LKF	'19 LKFA	
56054	56054-2371	MARK,FUEL TANK,LH,W EMBLEM	ตราถังน้ำมันข้างซ้าย,W EMBLEM	1			
56054A	56054-2372	MARK,FUEL TANK,RH,W EMBLEM	ตราถังน้ำมันข้างขวา,W EMBLEM	1			
56054B	56054-2427	MARK,SIDE COVER,250	ตราฝาครอบข้าง,250	2			
56075	56075-1801	PATTERN,FUEL TANK,LH	ลายถังน้ำมัน-ข้างซ้าย	1			
56075A	56075-1802	PATTERN,FUEL TANK,RH	ลายถังน้ำมัน-ข้างขวา	1			

This catalog covers:

'18-'19 BJ250 LJF/LKF/LKFA

Chassis-ตัวถัง

GROUP NO.

51

This page covers:

Decals(White)(LKF)-ลายสติกเกอร์(รถสีขาว)

F2861A

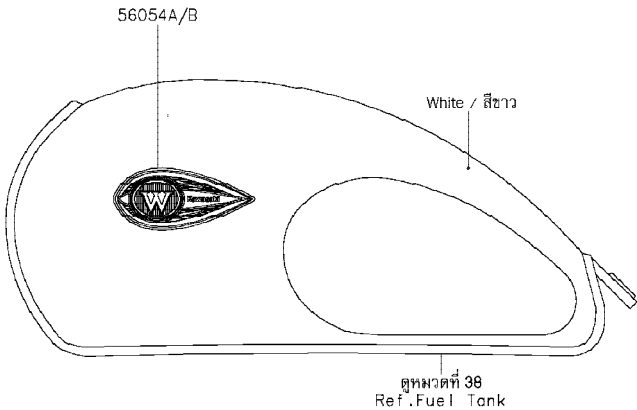

Ref No.	Part No. หมายเลขอะไหล่	Description-English ชื่ออะไหล่-อังกฤษ	Description-Thai ชื่ออะไหล่-ไทย	Quantity-BJ250			
				'18 LJF	'19 LKF	'19 LKFA	
56054	56054-2427	MARK,SIDE COVER,250	ตราฝาครอบข้าง,250				2
56054A	56054-2570	MARK,FUEL TANK,LH,W EMBLEM	ตรา,W				1
56054B	56054-2571	MARK,FUEL TANK,RH,W EMBLEM	ตรา,W				1

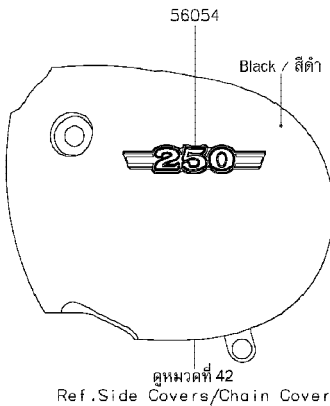

This catalog covers:

'18-'19 BJ250 LJF/LKF/LKFA

Chassis-ตัวถัง

GROUP NO.

52

This page covers:

Decals(Black)(LKFA)-ลายสติ๊กเกอร์(รถสีดำ)

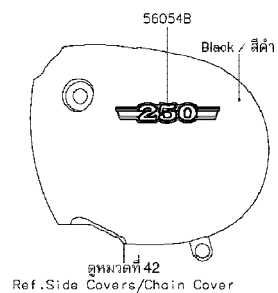
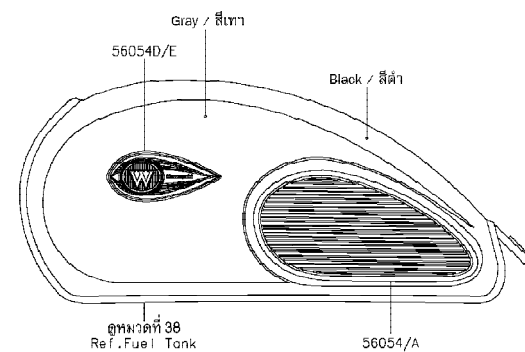
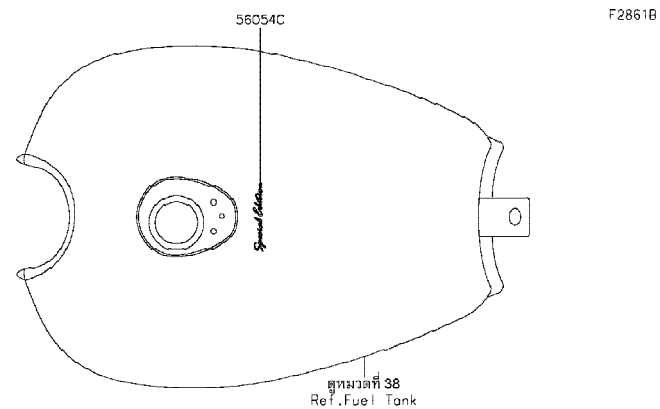

Ref No.	Part No. หมายเลขอะไหล่	Description-English ชื่ออะไหล่-อังกฤษ	Description-Thai ชื่ออะไหล่-ไทย	Quantity-BJ250			
				'18 LJF	'19 LKF	'19 LKFA	
56054	56054-2212	MARK,FUEL TANK,LH	ลายถังน้ำมัน-ข้างซ้าย				1
56054A	56054-2213	MARK,FUEL TANK,RH	ลายถังน้ำมัน-ข้างขวา				1
56054B	56054-2427	MARK,SIDE COVER,250	ตราฝาครอบข้าง,250				2
56054C	56054-2569	MARK,FUEL TANK,SPECIAL EDITION	ตราถังน้ำมัน,SPECIAL EDITION				1
56054D	56054-2570	MARK,FUEL TANK,LH,W EMBLEM	ตรา,W				1
56054E	56054-2571	MARK,FUEL TANK,RH,W EMBLEM	ตรา,W				1

This catalog covers:

'18-'19 BJ250 LJF/LKF/LKFA

This page covers:

Numerical Parts Index/สารบัญหมายเลขอะไหล่

Part No.	Group No.	Part No.	Group No.	Part No.	Group No.	Part No.	Group No.	Part No.	Group No.	Part No.	Group No.	Part No.	Group No.
11004-0072	1	11060-1276	18	120CD0616	13	130BB0825	26	13280-0902	43	14014-1087	13	16163-0933	15
11005-1903	2	11060-1283	44	13001-0762	2	13106-1104	9	132BA0616	14	14026-0058	14	16164-0012	17
11005-1977	2	11060-1309	1	13002-1053	2	13107-1295	8	132BA0620	2	14026-0145	14	16165-0009	15
11008-0805	1	11060-1904	2	13008-1213	2	13127-1218	10	132BA0620	13	14031-0066	14	18069-1014	4
11008-0827	1	11060-1976	14	13031-0002	7	13128-0012	10	132BA0625	2	14031-0629	14	18069-1174	4
11009-1413	45	11061-0297	2	13032-1185	7	13129-058	10	132BA0635	6	14032-0652	14	18088-0279	4
11009-1866	4	11061-0308	1	13034-1091	7	13129-1022	10	132BA0645	13	14032-1385	14	18088-0879	4
11010-0776	3	11061-1123	14	13035-1009	7	13129-1285	10	132BB0610	16	14043-0020	43	18091-1145	4
11012-1362	14	11065-0839	1	13037-1493	7	13129-1323	10	132BB0612	46	14067-006	13	18091-1152	4
11012-1367	45	11065-0840	24	13037-5080	7	13131-044	10	132BB0616	47	14069-0031	43	21003-0063	19
11012-1812	18	11065-1278	1	13041-1074	8	13133-044	10	132BB0618	2	14073-0138	3	21007-0584	19
11012-1813	1	11065-1279	1	13041-1101	8	13140-1064	11	132BB0818	25	14073-0785	3	21007-5043	47
11012-1817	14	112BA0620	31	13087-1100	9	13140-1065	11	132BB1065	4	14090-1450	14	21017-017	21
11012-1821	23	112C0640	35	13088-0049	9	13140-1066	11	132E0610	26	14091-0759	15	21025-011	21
11012-1947	3	12004-1006	5	13088-0052	9	13144-1214	10	132E0612	1	14091-0791	15	21039-1063	21
11013-1247	3	12005-1005	5	13089-0008	9	13145-1076	11	132E0612	13	14091-1119	2	21040-1057	21
11047-1648	13	12007-013	5	13091-1624	35	13151-1080	11	132E0616	1	14091-1526	1	21066-0720	19
11047-1729	42	12007-014	5	13095-1251	9	13161-0559	12	132E0616	3	14092-0091	38	21121-1189	20
11052-1738	47	12009-006	5	13097-1279	7	13168-1129	12	132E0616	13	14092-0092	38	21130-1080	20
11052-1745	13	12011-004	5	130AB0610	3	13168-1547	9	132E0616	42	14092-1097	44	21163-1209	21
11054-0608	47	12013-009	1	130BA0512	23	13169-1691	13	132E0620	1	14093-0112	40	21163-1330	21
11054-0658	3	12016-0038	5	130BA0610	1	13183-1827	1	132E0620	2	14093-0159	47	21175-1333	16
11054-0680	14	12020-1068	5	130BA0610	46	13183-1828	14	132E0620	14	14093-0307	47	21176-0048	16
11054-1628	16	12021-1118	2	130BA0610	47	13183-1837	13	132E0620	18	14093-0308	47	21176-0049	14
11054-1929	23	12044-1302	6	130BA0612	23	13183-1859	1	132E0625	1	14093-0563	17	21176-0058	16
11054-1955	47	12046-1063	6	130BA0614	47	13183-1955	47	132E0625	14	14093-0710	1	21176-0072	16
11054-1995	15	12046-1146	21	130BA0616	3	13183-1982	47	132E0630	1	14093-0711	2	21176-0074	16
11055-0099	16	12048-0002	6	130BA0616	19	13187-1065	9	132E0630	14	14093-0712	14	21176-0704	16
11056-2442	26	12053-1298	6	130BA0618	15	13193-0007	21	132E0650	15	16007-1045	5	220AA0510	38
11056-2654	15	12053-1479	6	130BA0625	44	13216-1136	18	132E0660	14	16007-1046	5	220AA0530	35
11056-2655	15	120CA0514	15	130BA0645	20	13236-1221	33	132E0812	31	16065-0127	1	220AA0535	35
11056-2775	23	120CA0514	43	130BA0830	38	13239-1173	11	132E0820	26	16082-1127	18	220AA0540	35
11056-2961	43	120CA0610	14	130BA0835	6	13242-0085	12	132E0835	35	16097-1001	18	220AA0612	5
11056-3904	46	120CA0622	40	130BA1025	6	13242-0104	12	14001-0630	13	16099-004	18	220AA0612	6
11056-3905	23	120CA0818	21	130BB0610	23	13260-1274	10	14001-0698	13	16126-0705	17	220AA0612	13
11056-4221	15	120CB0510	47	130BB0610	47	13260-1275	10	14014-034	5	16130-0002	14	220AA0612	15
11056-4279	23	120CB0512	25	130BB0612	43	13260-1276	10	14014-1004	13	16142-1120	18	220AA0614	13
11057-1415	17	120CB0512	47	130BB0614	41	13270-1545	3	14014-1030	6	16146-1136	44	220AA0620	18
11057-1752	17	120CB0518	3	130BB0618	15	13271-0840	14	14014-1057	13	16154-1101	18	220AA0625	18
11060-1068	4	120CB0620	35	130BB0816	23	13280-0248	35	14014-1079	14	16156-002	18	220AA0630	18

This catalog covers:

'18-'19 BJ250 LJF/LKF/LKFA

This page covers:

Numerical Parts Index/สารบัญหมายเลขอะไหล่

Part No.	Group No.	Part No.	Group No.	Part No.	Group No.	Part No.	Group No.	Part No.	Group No.	Part No.	Group No.	Part No.	Group No.
221AA0612	13	27010-1470	47	39076-1064	21	41080-0603-5D	34	44005-0068	36	46012-1267	35	51090-5281-660	38
221AA0616	13	27016-1098	47	39137-0570	26	41085-1060	30	44005-0068	37	46019-1110	35	51090-5486-65A	38
223AA0514	20	27016-5347	47	39137-0571	26	410AA0500	43	44006-0063	36	46075-1175	35	510A3100	7
224AB0612	3	27016-5348	47	39137-0572	26	410AB0800	24	44006-0063	37	46076-0045	35	510A5100	7
23004-0376	43	27045-5367	47	39137-0573	26	410S0600	15	44013-0287	36	46091-0299	35	510A5100	8
23005-0308-660	43	28012-1088	47	39137-1062	25	411AB0600	25	44013-0287	37	46091-0341	35	52005-1009	14
23006-0020	43	31064-0079	3	39156-1815	38	42020-004	30	44023-0120	36	46092-1162	35	53003-0468-55M	39
23008-0188	43	315AA1600	7	39156-1816	38	42033-0036	30	44023-0120	37	46098-016	22	53003-0468-55V	39
23017-1063	40	318AB0800	24	39156-2258	38	42034-1195	21	44026-0186	36	46102-1030	9	53044-0033	42
23025-1241	44	32029-1827	23	39156-2261	38	42036-1002	30	44026-0186	37	461DA0600	47	53044-1320	26
23026-1174	44	32029-1857	23	39183-1062	37	42036-1295	24	44029-1150	36	480J1300	12	53066-0610-55M	39
23036-0014	44	32059-1113	47	39188-0037	23	42041-0143	30	44029-1150	37	480J4000	7	53066-0610-55V	39
23037-0189	45	32097-0044	26	39193-0064	13	42046-009	30	44029-1151	36	481J3500	29	54010-1102	41
23037-1442	45	32099-1139	18	41002-1914	28	420AA1611	7	44029-1151	37	482EA0100	25	54011-0602	41
23048-1065	45	32160-0691	22	41002-1915	28	43001-0724	31	44033-0072-660	36	49002-1002	1	54012-0191	41
23048-1066	45	32190-0657	23	41022-1154	28	43001-0725	31	44033-0072-660	37	49006-1054	34	54012-0220	41
23058-002	45	32190-0658	23	41022-1155	28	43004-1135	31	44033-0073-660	36	49006-1095	34	55020-0255	24
25008-0035	40	32190-0767	23	41023-1086	28	43007-1112	31	44033-0073-660	37	49006-1211	3	55020-1498	47
25023-0098	40	32190-0768	23	41023-1090	28	43009-001	31	44033-1197	36	49006-1278	46	550AA2015	25
25031-0789	40	33001-0621	24	41025-0051	28	43011-1188	31	44033-1197	37	49006-1304	37	550AA2015	31
26006-1067	46	33032-1108	24	41025-0054	28	43012-001	31	44037-0073	36	49016-0617	46	550AA2520	31
26006-1068	46	33040-0049	24	41029-1337	28	43015-0700	33	44037-0073	37	49016-0626	46	550AA4035	30
26006-1069	46	34003-1368	25	41029-1338	28	43020-1098	33	44039-0049	37	49016-0649	43	551A0608	18
26011-0169	46	34003-1370	25	41029-1342	28	43022-1010	33	44039-0132	36	49016-1044	33	554DA0800	31
26011-0741	46	34003-1443	25	41030-1189	28	43026-0024	33	44045-051	36	49019-0003	15	56001-0261	35
26011-1270	46	34024-0035	27	41030-1191	28	43027-1058	33	44045-051	37	49033-0014	15	56001-0262	35
26011-1276	21	34028-0316	25	41032-1073	28	43028-1087	33	44065-0046	36	49047-1002	11	56007-0126	48
26012-0838	46	34028-0317	25	41034-0559	29	43034-0065	33	44065-0046	37	49047-1003	11	56008-1075	48
26021-0056	46	34028-1372	25	41034-1345	30	43044-1116	34	44065-1104	36	49091-0001	33	56030-1151	44
26031-1560	46	34028-1373	25	41035-0707	30	43048-1052	34	44065-1104	37	49106-0758	4	56033-1391	49
26031-2346	46	35004-0330-660	26	41048-0009	30	43049-0011	38	44071-1214	37	49106-0759	4	56053-1491	49
27002-1086	46	35004-0330-667	26	41050-1065	30	43049-1055	34	44071-1215	37	49116-0017	3	56054-2212	52
27002-1101	46	35011-1613	26	41051-003	30	43049-1096	34	44071-1218	36	49116-0037	15	56054-2213	52
27003-0079	46	35022-0099-660	26	41053-1068	30	43056-0007	34	44071-1219	36	51001-0859-667	38	56054-2371	50
27005-5142	47	35022-0099-667	26	41068-0073	29	43057-003	34	45014-0425-10	32	51023-0710	38	56054-2372	50
27008-0624	47	35063-0914	26	41068-1205	30	43080-0077-DJ	34	45016-008	32	51044-0036	15	56054-2427	50
27010-0762	33	36001-0605-660	42	41075-0011	28	43082-0125	34	45017-012	32	51044-0037	15	56054-2427	51
27010-0789	21	36001-0606-660	42	41075-0012	28	43084-003	34	46003-0603	35	51044-0038	15	56054-2427	52
27010-0877	47	36014-0561	42	41075-0013	28	43094-1053	35	46003-0604-10	35	51044-0782	15	56054-2569	52
27010-1094	35	36014-1184	42	41080-0603-5C	34	43095-0806	33	46012-0331	35	51049-1142	38	56054-2570	51

This catalog covers:

'18-'19 BJ250 LJF/LKF/LKFA

This page covers:

Numerical Parts Index/สารบัญหมายเลขอะไหล่

Part No.	Group No.	Part No.	Group No.	Part No.	Group No.	Part No.	Group No.	Part No.	Group No.	Part No.	Group No.	Part No.	Group No.
56054-2570	52	92002-1537	11	92022-1380	43	92033-1278	36	92049-1191	14	92069-1105	40	92090-007	22
56054-2571	51	92002-1612	21	92022-1561	31	92033-1278	37	92049-1271	14	92069-A700	45	92092-010	4
56054-2571	52	92002-1656	17	92022-1568	25	92036-023	1	92049-1287	30	92070-1189	20	92093-1030	38
56071-0161	49	92002-1826	26	92022-1588	31	92037-010	17	92049-1289	24	92070-1199	20	92093-1343	3
56071-0807	49	92002-1944	14	92022-1799	10	92037-1163	46	92049-1391	36	92071-0026	3	92093-1421	36
56075-1801	50	92004-1121	1	92022-1969	36	92037-1290	15	92049-1391	37	92071-099	26	92093-1421	37
56075-1802	50	92005-0115	15	92022-1969	37	92037-1316	19	92049-1577	13	92071-100	18	92104-0004	48
59026-1113	20	92005-1152	13	92022-1973	21	92037-1539	46	92050-082	13	92071-101	18	92104-1065	48
59051-1122	7	92009-1134	35	92022-1977	38	92037-1712	17	92055-0140	38	92071-1130	21	92106-1001	48
59051-1273	7	92009-1158	40	92022-198	10	92037-1900	3	92055-0141	38	92071-1249	3	92107-005	48
601A6204	13	92009-1305	47	92022-1989	21	92038-001	19	92055-0205	15	92071-3839	3	92107-1053	48
601B6005	6	92009-1458	33	92022-231	36	92042-014	18	92055-1086	21	92072-0050	26	92110-1009	48
601B6202UG	29	92009-1637	45	92022-231	37	92043-0150	25	92055-112	1	92072-045	17	92110-1147	48
601B6205G	30	92009-1687	44	92022-255	10	92043-064	31	92055-1146	14	92072-0756	26	92110-1152	48
601B6303UU	30	92013-009	5	92022-311	18	92043-065	31	92055-1221	14	92072-1237	17	92110-1153	48
610A0410	11	92015-042	31	92024-039	10	92043-1037	1	92055-1293	10	92072-1237	46	92111-1051	48
670B2010	3	92015-1014	43	92026-0005	7	92043-1037	2	92055-1295	1	92072-1293	46	92112-1001	48
670B2010	14	92015-1191	35	92026-022	9	92043-123	18	92055-1313	21	92074-028	44	92126-004	48
670B2011	14	92015-1197	35	92026-1201	9	92043-1263	14	92055-1370	21	92075-051	15	92136-002	18
670D1505	13	92015-1356	45	92026-1231	6	92043-1264	14	92055-1381	21	92075-051	42	92140-0008	22
670D2010	13	92015-1367	21	92026-1406	36	92043-1302	14	92055-1500	36	92075-1008	30	92143-1019	42
670D2018	13	92015-1367	44	92026-1406	37	92043-1464	25	92055-1500	37	92075-1109	43	92143-1185	29
671B2540	14	92015-1387	4	92026-1432	36	92043-1489	34	92056-003	36	92075-1110	43	92143-1197	30
671B2550	30	92015-1391	31	92026-1432	37	92043-4009	13	92056-003	37	92075-125	38	92143-1379	35
671B2555	18	92015-1397	23	92027-1131	43	92045-036	13	92057-0625	30	92075-1424	44	92143-1587	36
92001-1066	9	92015-1407	24	92027-1166	15	92045-1127	13	92057-1009	21	92075-1446	47	92143-1587	37
92001-1091	38	92015-1426	25	92027-1166	42	92045-1172	13	92057-1539	6	92075-1629	42	92143-1769	9
92001-1464	36	92015-1428	26	92027-1466	30	92045-1200	13	92058-0014	30	92075-1634	42	92143-1852	30
92001-1464	37	92015-1465	8	92027-162	42	92045-1235	9	92062-1062	7	92075-1688	46	92144-1467	35
92001-1616	23	92015-1476	21	92027-1780	38	92046-0034	14	92065-058	11	92075-1690	40	92144-1567	25
92001-1715	12	92015-1528	33	92027-1801	12	92046-1156	10	92065-097	13	92075-1690	44	92144-1568	25
92001-1780	23	92015-1555	9	92027-1847	44	92046-1174	24	92066-0783	26	92075-1736	38	92144-1831	34
92002-1188	26	92015-1700	20	92027-1848	26	92047-011	22	92066-1125	3	92075-281	38	92144-1844	34
92002-1188	44	92015-1799	43	92027-195	20	92047-012	36	92066-1156	14	92076-020	25	92144-1854	9
92002-1237	12	92015-1951	30	92027-264	4	92047-012	37	92066-1163	14	92081-043	18	92145-0100	31
92002-1296	19	92015-1959	24	92033-025	10	92048-006	22	92066-1174	13	92081-047	3	92145-0517	47
92002-1298	23	92022-100	1	92033-029	8	92048-008	22	92066-1397	14	92081-1275	12	92145-1525	12
92002-1322	33	92022-1116	9	92033-032	10	92048-1057	13	92069-0097	43	92081-1279	12	92145-1584	43
92002-1323	33	92022-1132	21	92033-1042	30	92049-016	5	92069-0098	43	92081-139	9	92150-1072	9
92002-1351	26	92022-1365	6	92033-1161	2	92049-1095	29	92069-063	44	92081-1727	27	92150-1153	25

This catalog covers:

'18-'19 BJ250 LJF/LKF/LKFA

This page covers:

Numerical Parts Index/สารบัญหมายเลขอะไหล่

Part No.	Group No.	Part No.	Group No.	Part No.	Group No.	Part No.	Group No.	Part No.	Group No.	Part No.	Group No.	Part No.	Group No.
92150-1297	32	92154-1425	47	92171-0955	33	92200-3710	21						
92150-1407	36	92154-1435	26	92171-1277	15	92210-0007	47						
92150-1484	19	92154-1436	26	92171-1424	41	92210-0276	30						
92150-1589	1	92154-1885	12	92171-1502	14	92210-0303	17						
92150-1590	43	92154-2727	17	92171-1603	4	92210-0738	10						
92150-1640	21	92154-2923	43	92171-1604	46	92210-0784	27						
92150-1669	26	92154-3794	23	92171-2056	3	92210-1071	31						
92150-1672	22	92160-1013	14	92171-2056	15	92210-1080	23						
92150-1674	42	92160-1278	26	92172-0002	42	92210-1081	23						
92150-1760	34	92160-1278	42	92172-0007	40	92210-1132	4						
92150-1797	30	92160-1323	26	92172-0009	3	92210-1490	5						
92150-1915	47	92160-1352	1	92172-0011	16	92210-1633	43						
92151-1072	30	92160-1354	14	92172-0175	38								
92151-1121	31	92160-1369	7	92172-0183	35								
92151-1305	14	92160-1423	13	92172-0259	38								
92151-1797	27	92161-0041	16	92172-1220	42								
92151-1869	1	92161-0301	26	92172-1248	43								
92151-1942	25	92161-0306	4	92173-1238	33								
92152-0163	10	92161-0393	14	92173-1466	41								
92152-0286	4	92161-0512	36	92173-1675	41								
92152-0365	44	92161-0512	37	92173-1677	41								
92152-0667	40	92161-0535	15	92191-1047	3								
92152-1135	29	92161-0951	16	92191-1442	13								
92152-1136	29	92161-1160	17	92191-1750	13								
92152-1877	23	92161-1200	47	92192-0357	3								
92153-0301	36	92161-1300	12	92192-0455	3								
92153-0301	37	92161-1686	38	92192-0559	15								
92153-0417	33	92161-1696	39	92192-0870	15								
92153-0562	26	92161-1700	23	92192-1315	15								
92153-0587	34	92161-1722	21	92192-1316	15								
92153-0712	37	92170-1323	41	92192-1852	17								
92153-0967	47	92170-1356	13	92192-1853	17								
92153-1114	14	92170-1434	3	92192-1854	17								
92153-1419	33	92170-1881	14	92200-0088	26								
92154-0435	47	92170-1938	15	92200-0117	38								
92154-0485	23	92171-0068	46	92200-1065	10								
92154-0507	13	92171-0081	46	92200-1140	22								
92154-1295	36	92171-0534	14	92200-1153	42								
92154-1295	37	92171-0739	41	92200-1260	9								
92154-1412	4	92171-0744	1	92200-1921	43								

Kawasaki