

# Kawasaki

EJ800 BKF  
(W800 STREET)



สมุดภาพอะไหล่  
PARTS CATALOG

# Kawasaki

EJ800 BKF

## สมุดภาพอะไหล่ รถจักรยานยนต์คาวาซากิ

This catalog covers:  
'19 EJ800 BKF

GROUP NO.

A

This page covers:  
Color Combination Parts List-ชิ้นส่วนอะไหล่สี



สีดำ / Metallic Flat Spark Black (739)

ปี & รหัสประจำรุ่น / Year & Model '19 EJ800BKF

สี / Color สีดำ / Metallic Flat Spark Black (739)

หมายเลขเฟรม / Frame No. Range เริ่มต้นจาก / From JKBEJ800BBA000049 ~

หมายเลขเครื่อง / Engine No. Range เริ่มต้นจาก / From EJ800AE019280 ~

ชื่ออะไหล่(ไทย) Description(Thai)	ชื่ออะไหล่(อังกฤษ) Description(English)	หมวดที่ Group No.	หมายเลขอะไหล่ / Part No.
			รถสีดำ M.F.S Black (739)
เลี้ยวไฟหน้า	BODY-COMP-HEAD LAMP	51	23005-0049-739
บังโคลนหลัง-ตัวนอก	FENDER-COMP-REAR	33	35022-0110-739
บังโคลนหลัง-ตัวใน	FENDER-COMP-REAR	33	35022-0112-6Z
บังโคลนหน้า	FENDER-FRONT	33	35038-0020-739
ฝาครอบข้างซ้าย	COVER-SIDE,LH	50	36001-0694-53U
ฝาครอบข้างขวา	COVER-SIDE,RH	50	36001-0696-53U
ถังน้ำมัน	TANK-COMP-FUEL	46	51090-5439-739

This catalog covers:  
'19 EJ800 BKF

Engine/เครื่องยนต์

This page covers:  
Pictorial Index/สารบัญรูปภาพ

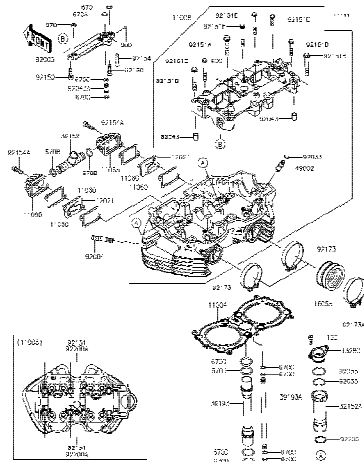

1 Cylinder Head - ฝาสูบ

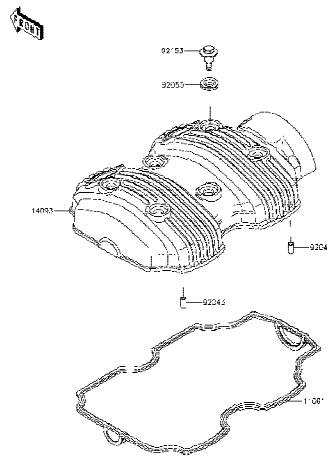

2 Cylinder Head Cover - ฝาครอบฝาสูบ

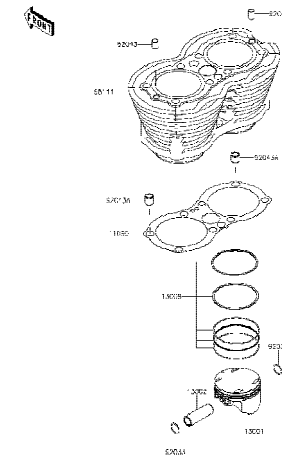

3 Cylinder/Piston(s) - แก๊ส/ลูกสูบ

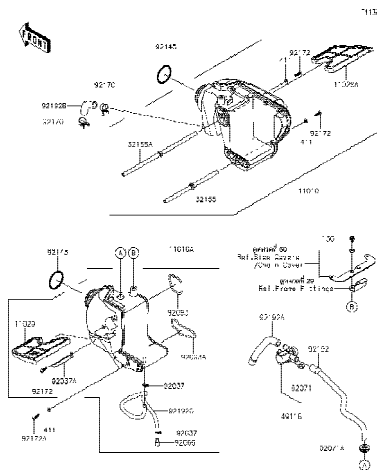

4 Air Cleaner - หม้อกรองอากาศ

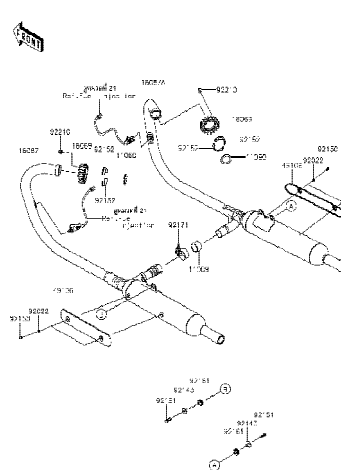

5 Muffler(s) - ท่อไอเสีย

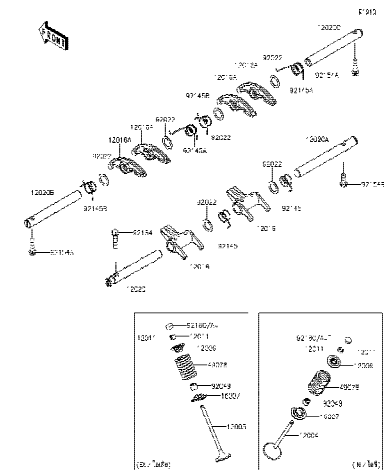

6 Valve(s) - วาล์ว



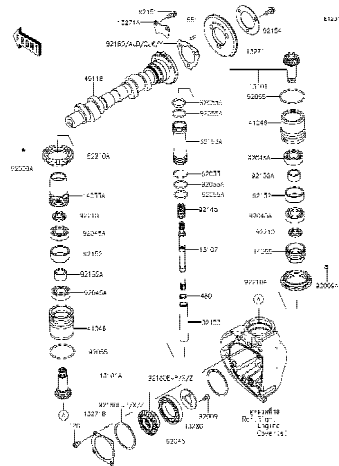

7

Camshaft(s)/Bevel Gear - เพลาว่าวลิ้น/เฟืองดอกจอก

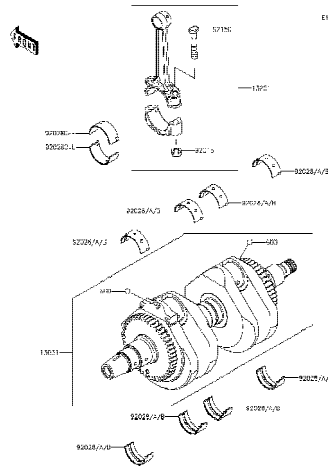

8

Crankshaft - เพลาข้อเหวี่ยง

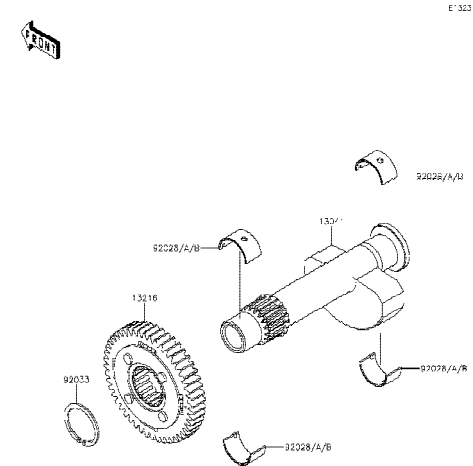

9

Balancer - บาลานเซอร์

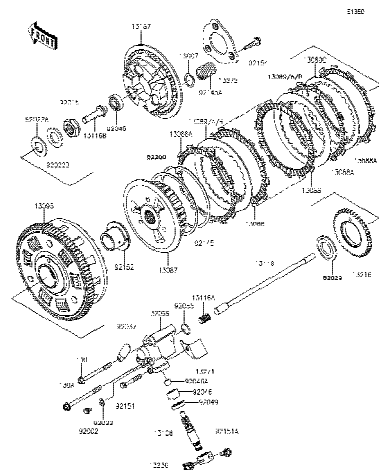

10

Clutch - คลัตช์

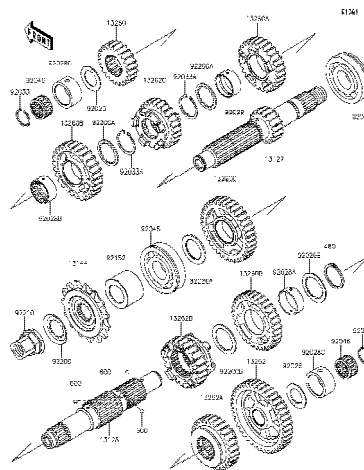

11

Transmission - เฟืองเกียร์ถ่ายทอดกำลัง

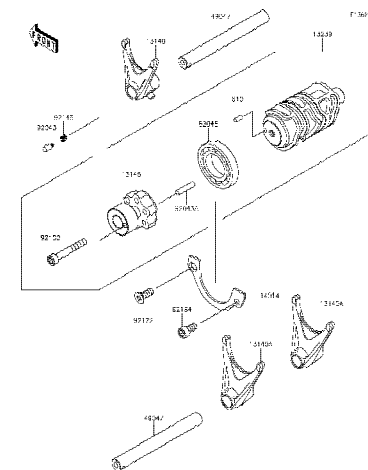

12

Gear Change Drum/Shift Fork(s) - กระบูกเกียร์/ก้ามปูเกียร์

*This catalog covers:*  
'19 EJ800 BKF

Engine/เครื่องยนต์

*This page covers:*  
Pictorial Index/สารบัญรูปภาพ

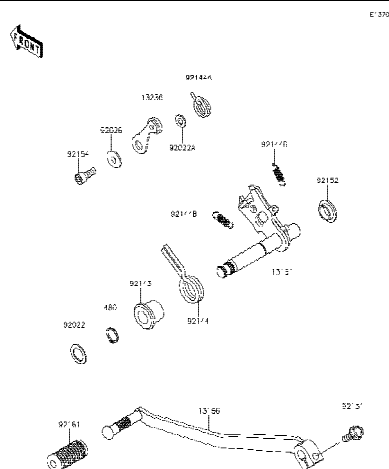

13 | Gear Change Mechanism - คั่นเกียร์

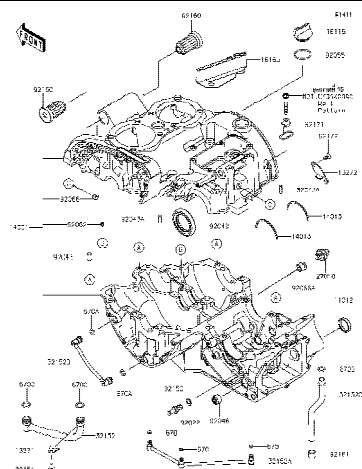

14	Crankcase - แคร็งเคืองยนต์
----	----------------------------

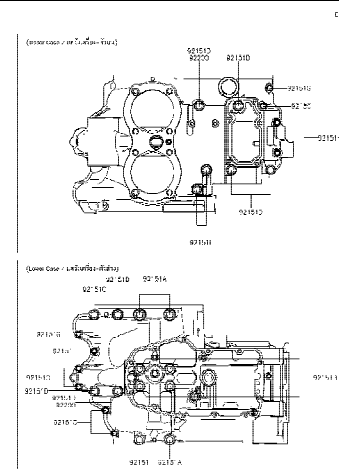

15 Crankcase Bolt Pattern - แบบแสดงตำแหน่งโบลท์เคร้งเครื่องยนต์

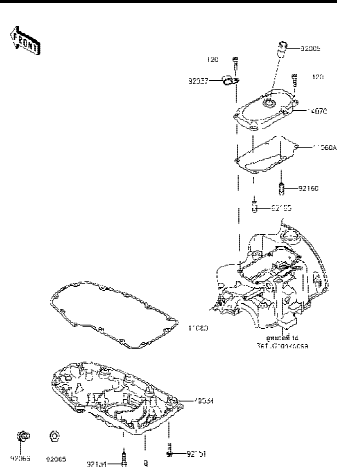

16	ห้องระบายไอน้ำมันเครื่อง/อ่างน้ำมันเครื่อง
----	--

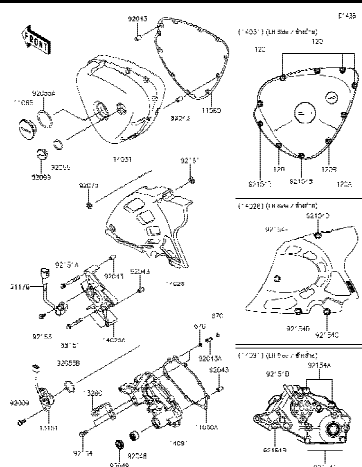

17 Left Engine Cover(s) - ฝาครอบเครื่องยนต์-ข้างซ้าย

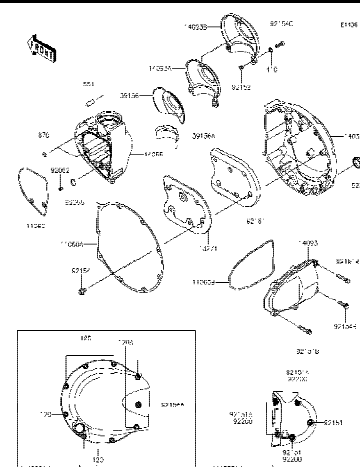

18 Right Engine Cover(s) - ฝาครอบเครื่องยนต์-ข้างขวา

This catalog covers:  
'19 EJ800 BKF

Engine/เครื่องยนต์

This page covers:  
Pictorial Index/สารบัญรูปภาพ

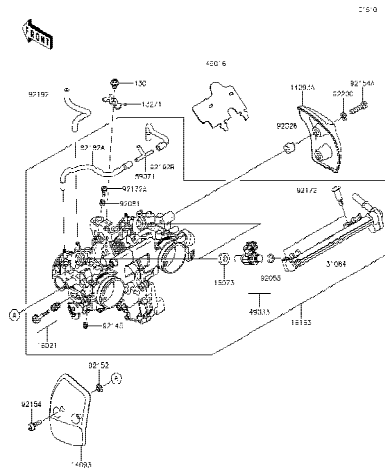

19

Throttle - ชุดลิ้นเร่ง

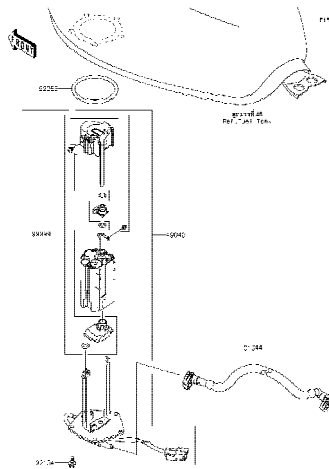

20

Fuel Pump - ปั๊มน้ำมันเชื้อเพลิง

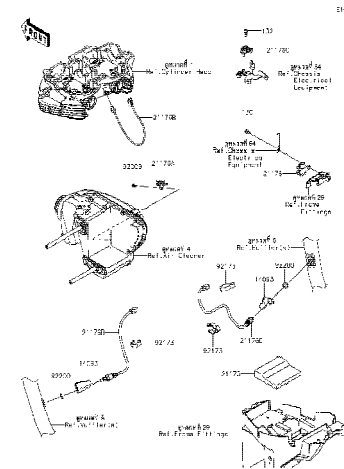

21

Fuel Injection - ตัววัดและส่งสัญญาณ

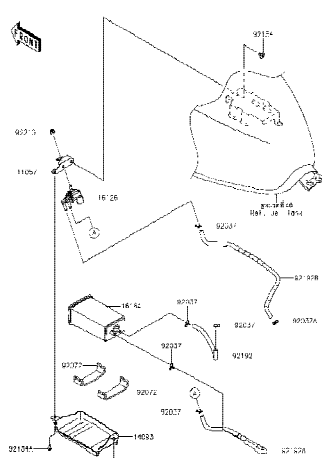

22

Fuel Evaporative System - ระบบควบคุมไอน้ำมันเชื้อเพลิง

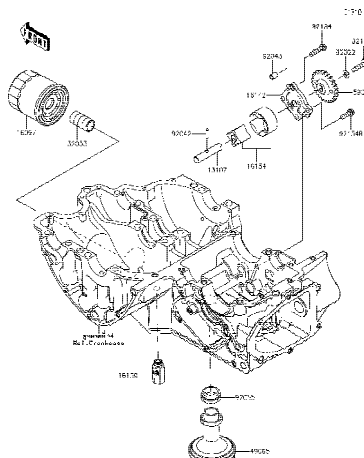

23

Oil Pump - ปั๊มน้ำมันเครื่อง

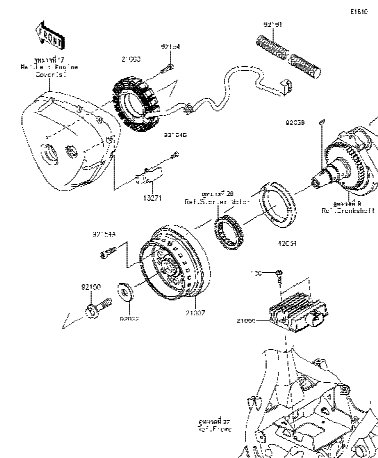

24

Generator - แมกนีโต

This catalog covers:  
'19 EJ800 BKF

Engine/เครื่องยนต์

This page covers:  
Pictorial Index/สารบัญรูปภาพ

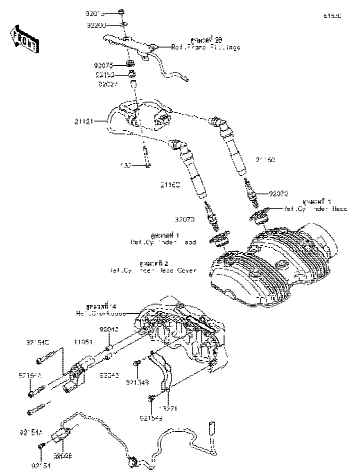

25

Ignition System - คอยล์หัวเทียน

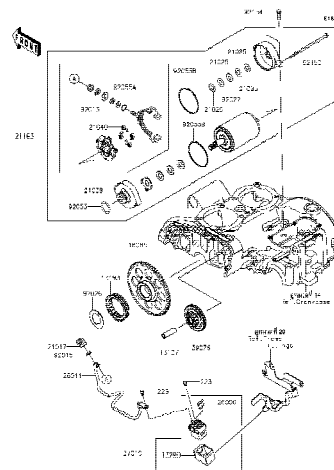

26

Starter Motor - มอเตอร์สตาร์ท

'19 EJ800 BKF

Chassis/ตัวถัง

Pictorial Index/สารบัญรูปภาพ

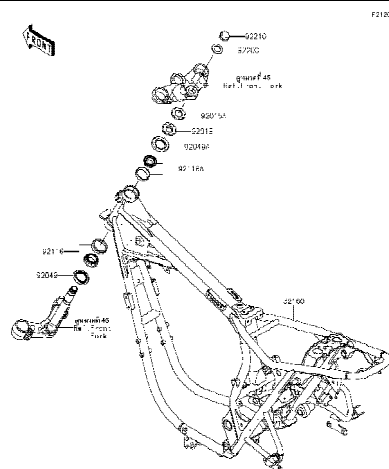

27

Frame - เฟรม

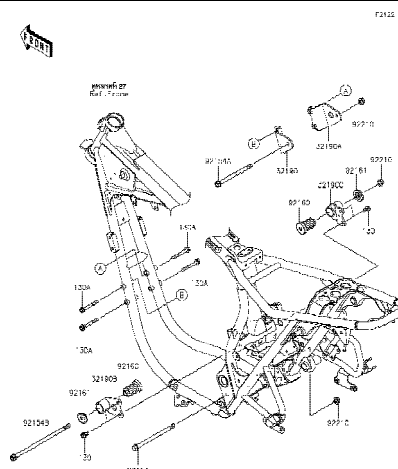

28

Engine Mount - ส่วนประกอบในการยึดเครื่องยนต์

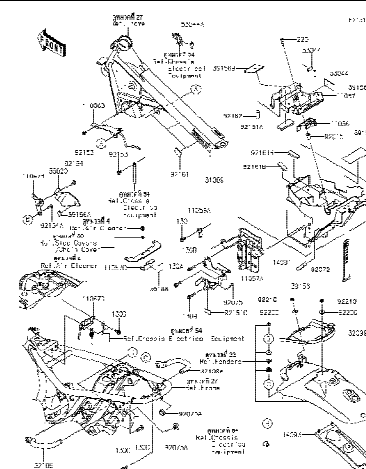

29

Frame Fittings - ส่วนประกอบการยึดอุปกรณ์ต่างๆ

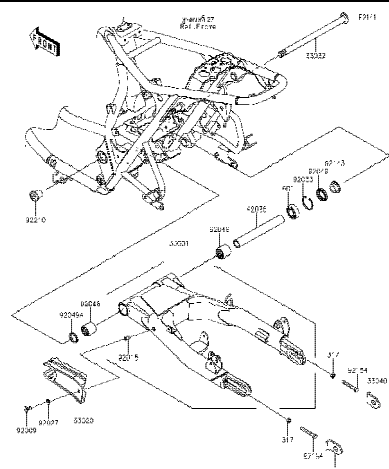

30

Swingarm - สวิงอาร์ม

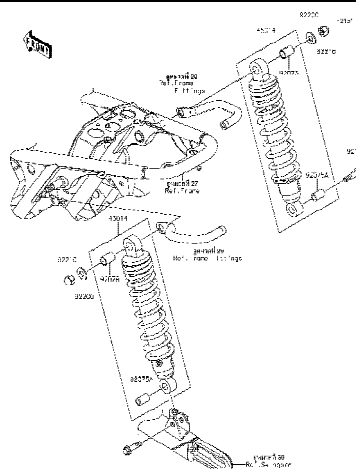

31

Suspension/Shock Absorber - ส่วนประกอบที่ยึดใช้ค้ำหลัง

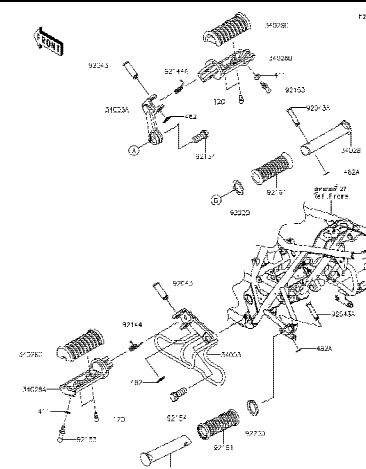

32

Footrests - พักเท้า

*This catalog covers:*  
'19 EJ800 BKF

Chassis/ตัวถัง

*This page covers:*  
Pictorial Index/สารบัญรูปภาพ

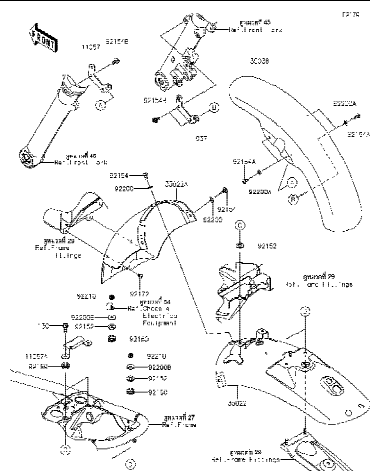

33

Fenders - บังโคลน

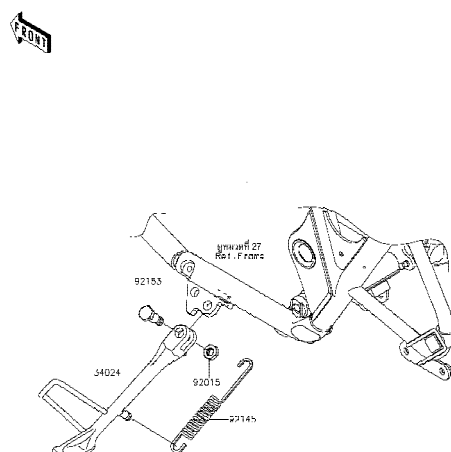

34

Stand(s) - ขาตั้ง

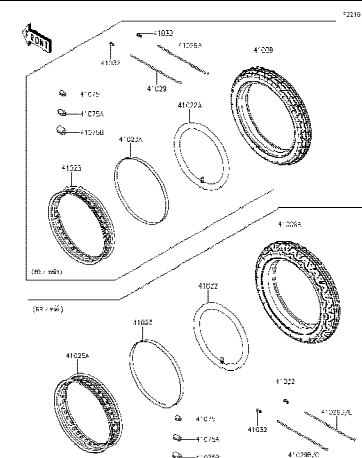

35

Tires - ยางล้อ

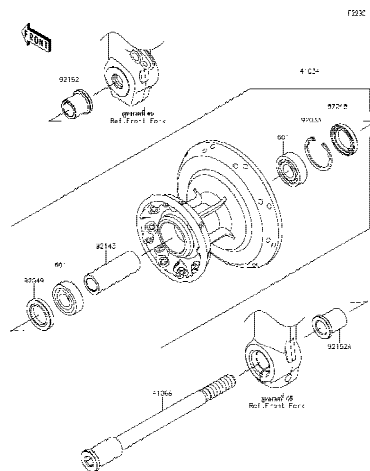

36

Front Hub - คู่มือล้อหน้า

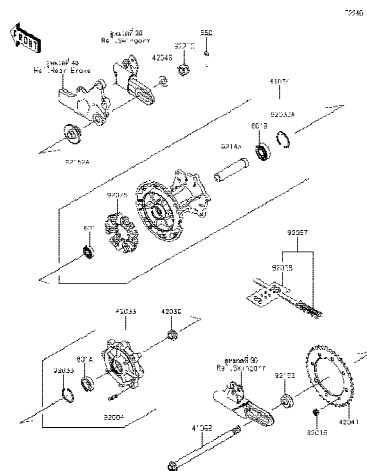

37

Rear Hub - ดุมล้อหลัง

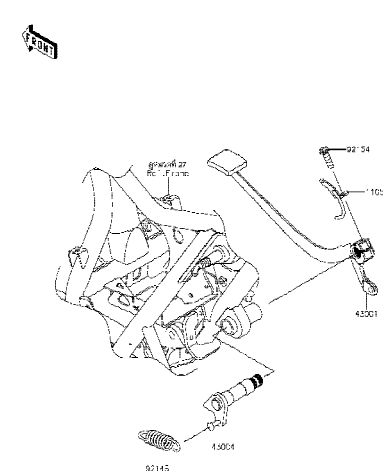

38

Brake Pedal - ค้านเหยียบเบรค

*This catalog covers:*  
**'19 EJ800 BKF**

Chassis/ตัวถัง

*This page covers:*  
Pictorial Index/สารบัญรูปภาพ

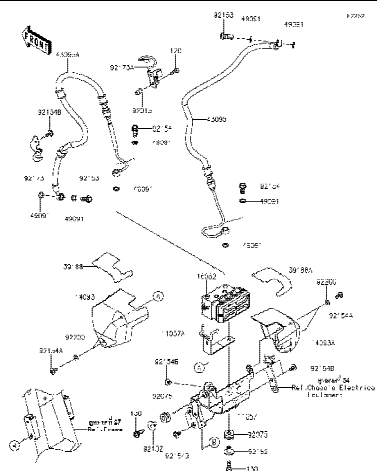

39 Brake Piping - ท่อน้ำมันเบรก

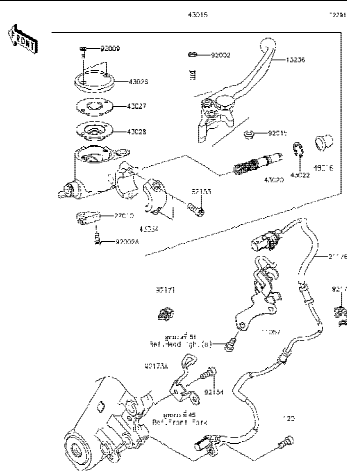

40 Front Master Cylinder - แม่ปั้มเบรคหน้า

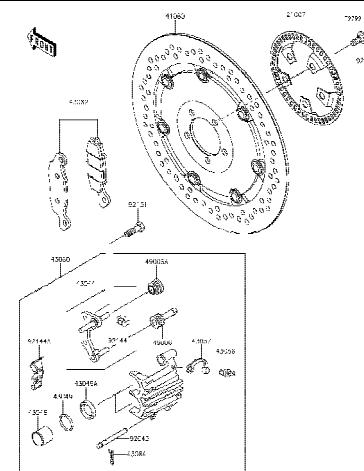

41	Front Brake - เบรคหน้า
----	------------------------

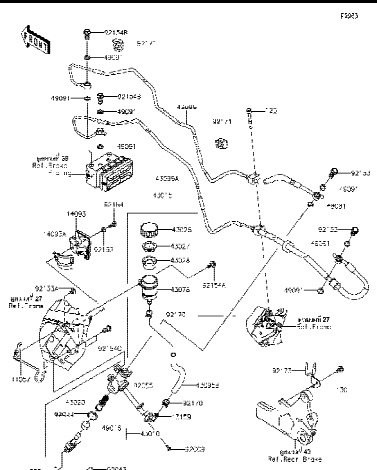

42 Rear Master Cylinder - แม่ปั้มเบรคหลัง

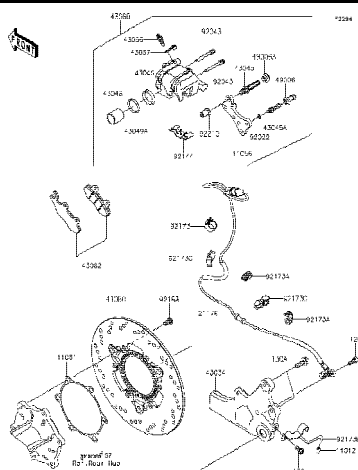

43 Rear Brake - เบรคหลัง

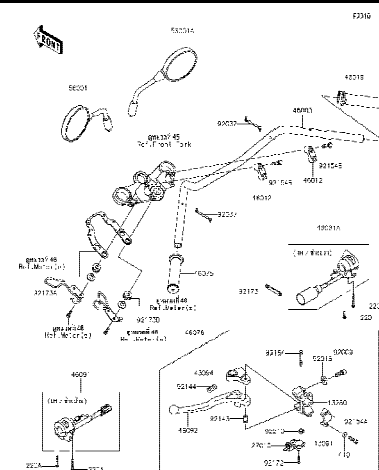

44	Handlebar - แฮนด์เดิลบาร์
----	---------------------------

This catalog covers:  
'19 EJ800 BKF

Chassis/ตัวถัง

This page covers:  
Pictorial Index/สารบัญภาพ

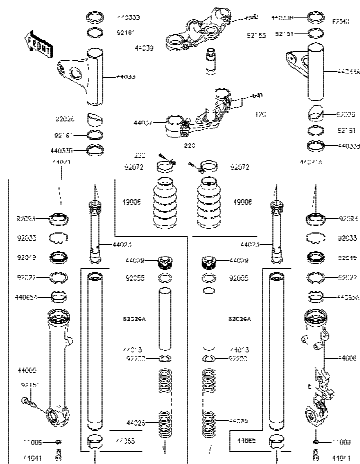

45

Front Fork - โช๊คอัพหน้า

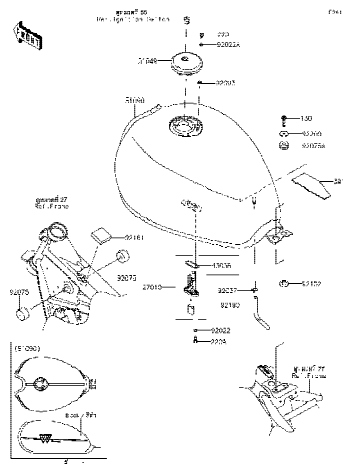

46

Fuel Tank - ถังน้ำมัน

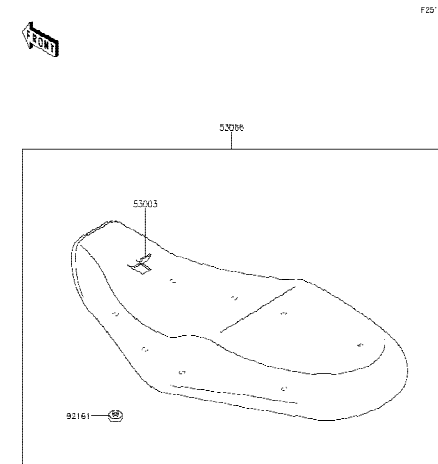

47

Seat - เบาะนั่ง

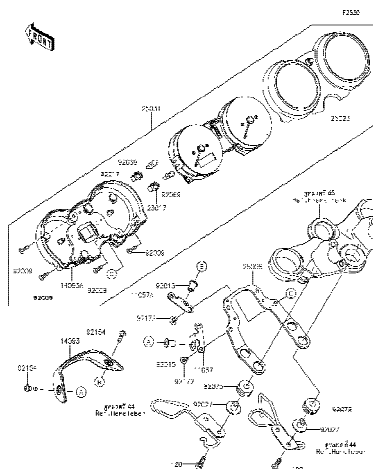

48

Meter(s) - มิเตอร์

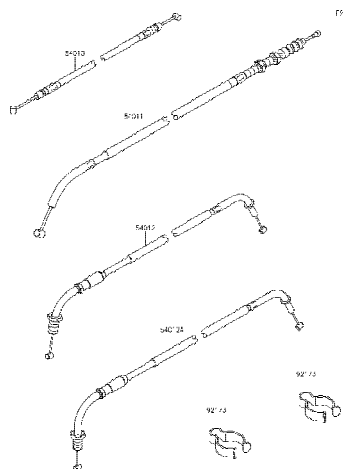

49

Cables - สายต่างๆ

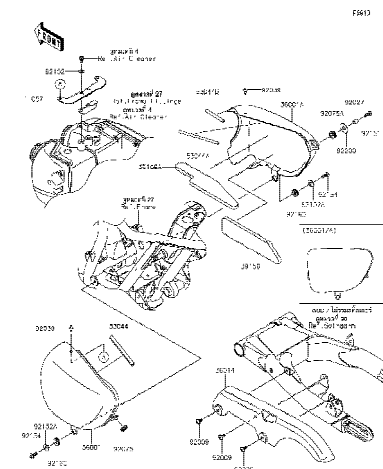

50

Side Covers/Chain Cover - ฝาครอบข้าง/บังโซ่



*This catalog covers:*  
**'19 EJ800 BKF**

Chassis/ตัวถัง

*This page covers:*  
Pictorial Index/สารบัญรูปภาพ

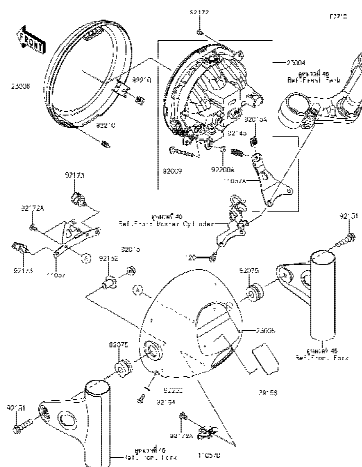

51	Headlight(s) - ไฟหน้า
----	-----------------------

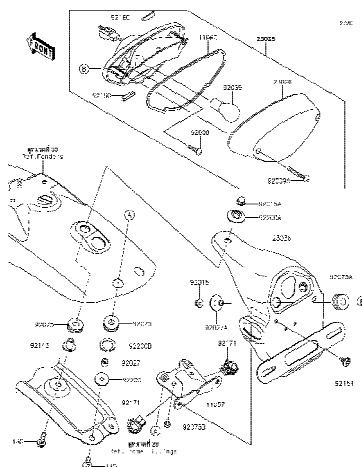

52	Taillight(s) - ไฟท้าย
----	-----------------------

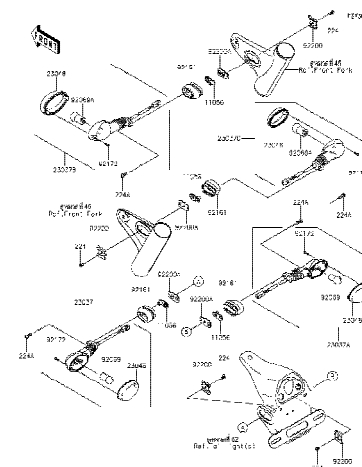

53 Turn Signals - ไฟเลี้ยว

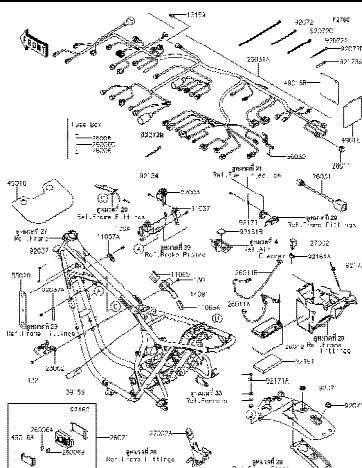

54 Chassis Electrical Equipment - อุปกรณ์ไฟฟ้าต่างๆ

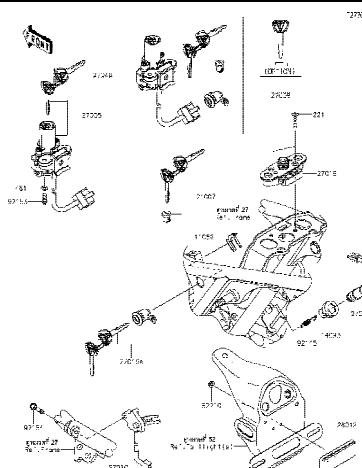

55 | Ignition Switch - สวิตช์กุญแจ

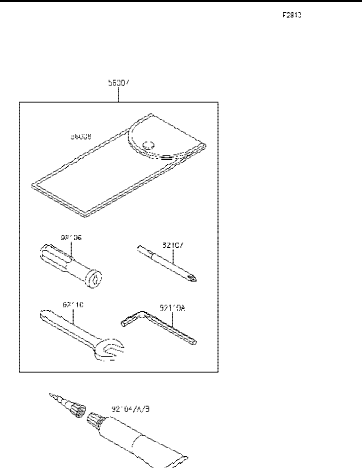

56 | Owner's Tools - เครื่องมือประจำรถ

*This catalog covers:*  
'19 EJ800 BKF

Chassis/ตัวถัง

*This page covers:*  
Pictorial Index/สารบัญรูปภาพ

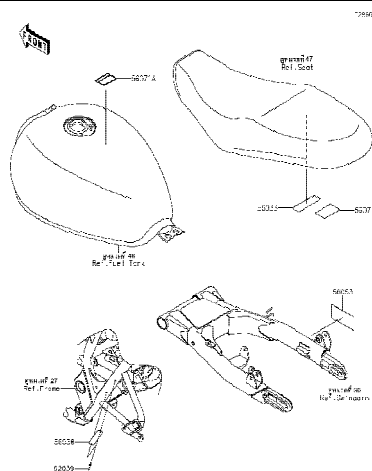

57 Labels - ป้ายชื่อแนะนำ

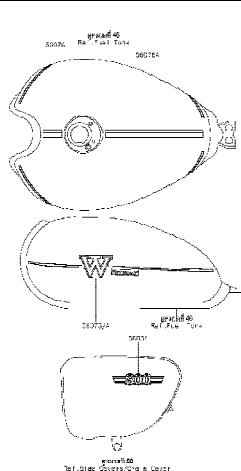

58 Decals - ลายสติ๊กเกอร์

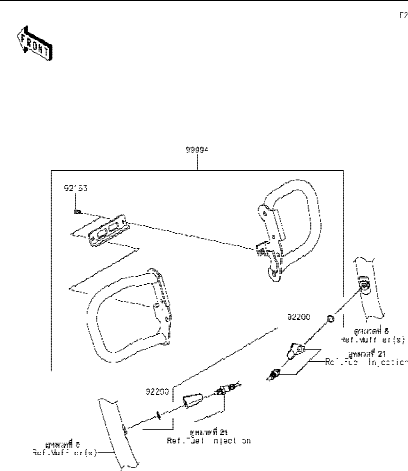

59	Accessory(Engine Guard) - อุปกรณ์ตกแต่ง(กันล้นเครื่องยนต์)
----	--

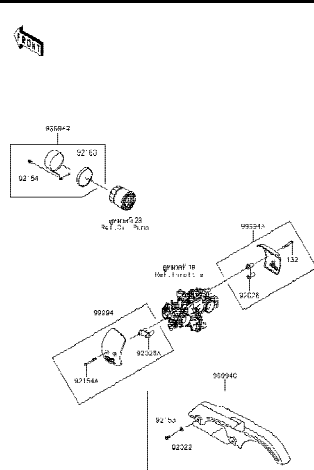

60	Accessory(Engine Cover) - อุปกรณ์ตกแต่ง(ฝาครอบ)
----	---

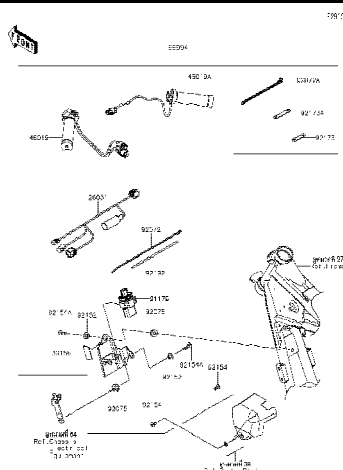

61 Accessory(Grip Heater) - อุปกรณ์ตกแต่ง(ปลอกมือปรับอุณหภูมิ)

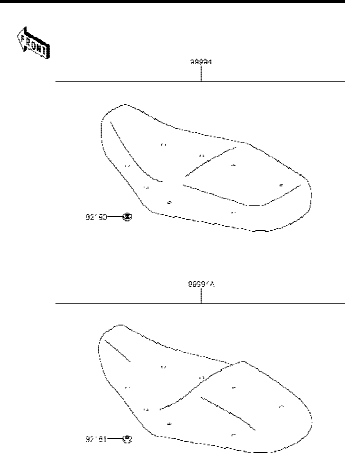

62	Accessory(Seat) - อุปกรณ์ตกแต่ง(เบาะนั่ง)
----	---

This catalog covers:  
'19 EJ800 BKF

Chassis/ตัวถัง

This page covers:  
Pictorial Index/สารบัญรูปภาพ

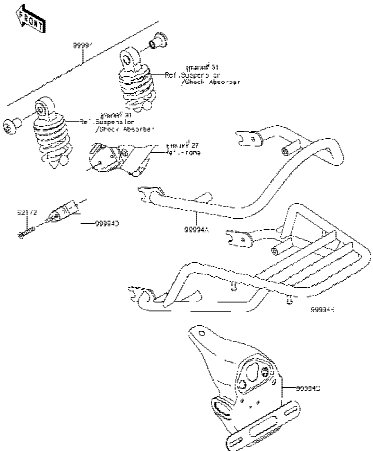
<div></div> <div>63</div> <div>Accessory(RR Carrier and Grab Rail etc) - อุปกรณ์ตกแต่ง(ตะแกรงหลังและบาร์ท้าย)</div>	<div></div> <div></div>	<div></div> <div></div>
<div></div> <div></div>	<div></div> <div></div>	<div></div> <div></div>

This catalog covers:  
'19 EJ800 BKF

Engine-เครื่องยนต์

GROUP NO.

1

This page covers:

Cylinder Head-ฝาสูบ(1/2)

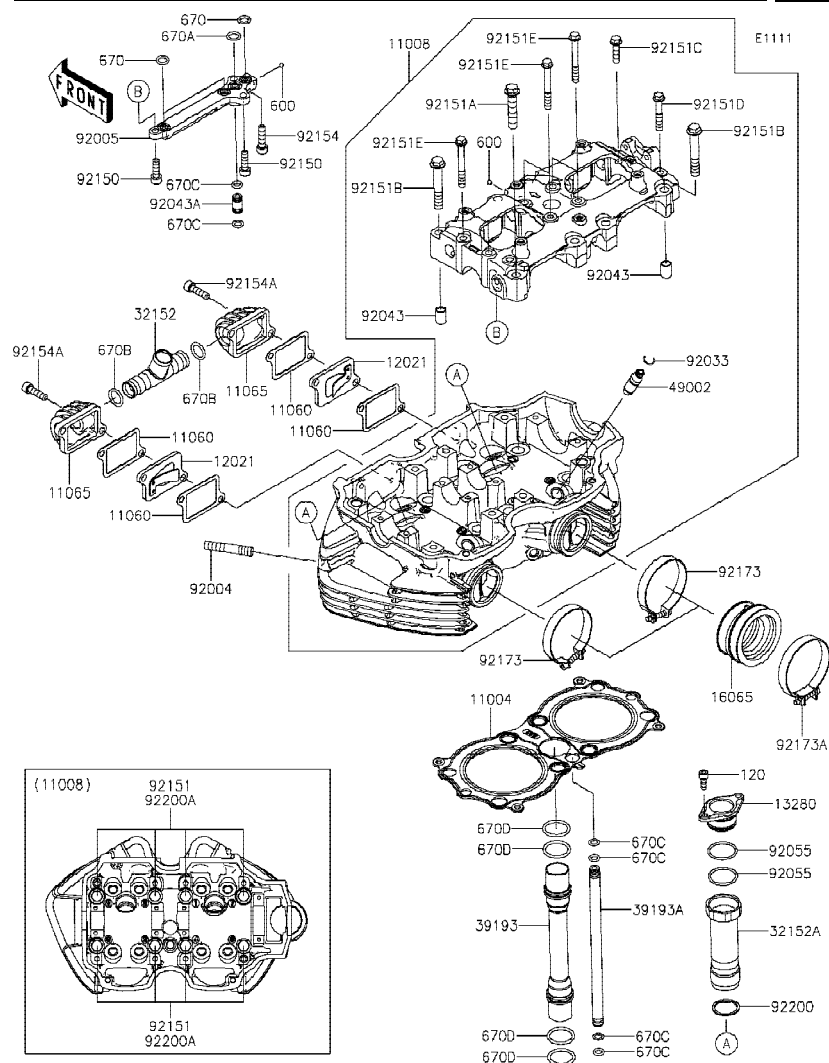

Ref No.	Part No. หมายเลขอะไหล่	Description-English ชื่ออะไหล่-อังกฤษ	Description-Thai ชื่ออะไหล่-ไทย	Quantity-EJ800		
				'19 BKF		
11004	11004-0095	GASKET-HEAD	ปะเก็นฝาสูบ	1		
11008	11008-0954	HEAD-COMP-CYLINDER	ฝาสูบ(ชุด)	1		
11060	11060-1886	GASKET,AIR SUCTION VALVE	ปะเก็น	4		
11065	11065-1268	CAP	ฝาปิด	2		
12021	12021-1115	VALVE-ASSY-REED	ชุดรีดวาล์ว	2		
13280	13280-1118	HOLDER	หน้าแปลน	2		
16065	16065-0126	HOLDER-CARBURETOR	หน้าแปลนชุดลิ้นเร่ง	2		
32152	32152-1900	PIPE,AIR SUCTION VALVE	ท่ออากาศ	1		
32152A	32152-1901	PIPE,PLUG HOLE	ท่อฝาครอบหัวเทียน	2		
39193	39193-0065	PIPE-OIL	ท่อน้ำมัน	1		
39193A	39193-1045	PIPE-OIL,CASE-HEAD	ท่อน้ำมัน	1		
49002	49002-1116	GUIDE-VALVE (OPTION)	ปลอกกาวาล์ว	8		
92004	92004-1121	STUD,8X30	หลักยึดท่อไอเสีย	4		
92005	92005-1361	FITTING	ข้อต่อ	1		
92033	92033-1247	RING-SNAP	คลิปล็อก	8		
92043	92043-1037	PIN,DOWEL,10X14	สลักนุช 10X14 มม.	2		
92043A	92043-1587	PIN	สลักนุช	1		
92055	92055-1592	RING-O,24.7X1.9	โอริง 24.7X1.9 มม.	4		
92150	92150-1880	BOLT,SOCKET,6X20	โบลท์ 6X20 มม.	2		
92151	92151-1452	BOLT,11X195	โบลท์ 11X195 มม.	8		
92151A	92151-1621	BOLT,8X40	โบลท์ 8X40 มม.	6		
92151B	92151-1622	BOLT,8X50	โบลท์ 8X50 มม.	2		
92151C	92151-1623	BOLT,6X22	โบลท์ 6X22 มม.	1		
92151D	92151-1624	BOLT,6X35	โบลท์ 6X35 มม.	1		
92151E	92151-1625	BOLT,6X50	โบลท์ 6X50 มม.	6		

This catalog covers:  
'19 EJ800 BKF

Engine-เครื่องยนต์

GROUP NO.

1

This page covers:  
Cylinder Head-ฝาสูบ(2/2)

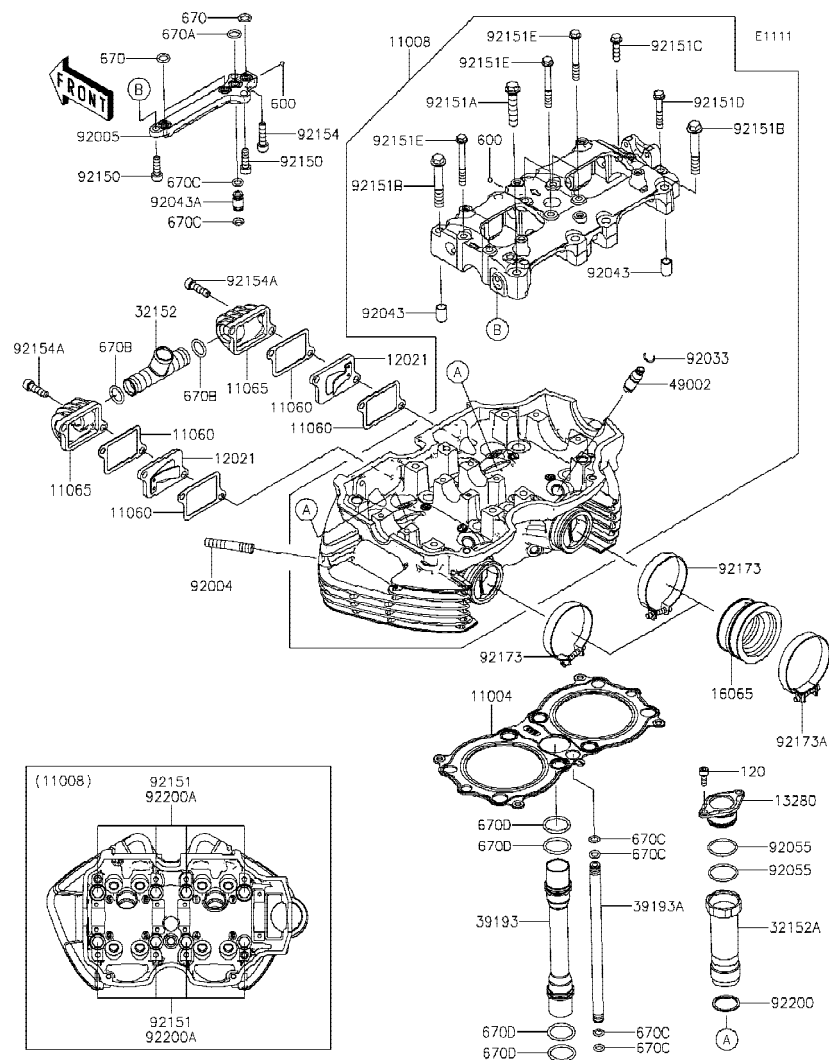

Ref No.	Part No. หมายเลขอะไหล่	Description-English ชื่ออะไหล่-อังกฤษ	Description-Thai ชื่ออะไหล่-ไทย	Quantity-EJ800		
				'19 BKF		
92154	92154-0477	BOLT, SOCKET, 6X25	โบลท์ 6X25 มม.	1		
92154A	92154-0478	BOLT, SOCKET, 6X22	โบลท์ 6X22 มม.	4		
92173	92173-2123	CLAMP	ขายึด	2		
92173A	92173-2124	CLAMP	ขายึด	2		
92200	92200-0746	WASHER, 22X26X1.2	แหวนรอง 22X26X1.2 มม.	2		
92200A	92200-1128	WASHER, 11.5X20.5X1.6	แหวนรอง 11.5X20.5X1.6 มม.	8		
120	120CC0514	BOLT-SOCKET, 5X14	โบลท์ 5X14 มม.	4		
600	92140-0008	BALL-STEEL, 1/4	เม็ดลูกปืน 1/4	2		
670	670D1509	O RING, 9MM	โอริง 9 มม.	3		
670A	670D1510	O RING, 10MM	โอริง 10 มม.	1		
670B	670D2014	O RING, 14MM	โอริง 14 มม.	2		
670C	670E1507	O RING	โอริง	6		
670D	670E2022	O RING, 22MM	โอริง 22 มม.	4		

This catalog covers:  
'19 EJ800 BKF

Engine-เครื่องยนต์

GROUP NO.  
2

This page covers:  
Cylinder Head Cover-ฝาครอบฝาสูบ

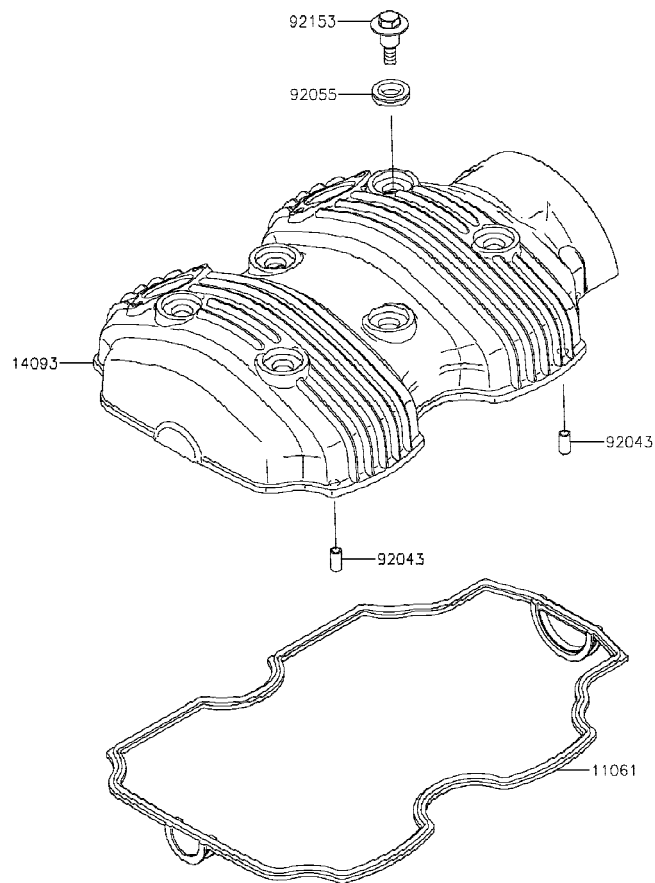

E1112

Ref No.	Part No. หมายเลขอะไหล่	Description-English ชื่ออะไหล่-อังกฤษ	Description-Thai ชื่ออะไหล่-ไทย	Quantity-EJ800			
				'19			
				BKF			
11061	11061-0990	GASKET,HEAD COVER	ปะเก็นฝาครอบฝาสูบ	1			
14093	14093-0699	COVER,HEAD	ฝาครอบฝาสูบ	1			
92043	92043-1262	PIN,4.2X6X12	สลักแกน 4.2X6X12 มม.	2			
92055	92055-0820	RING-O	โอริง	6			
92153	92153-0793	BOLT,HEAD COVER	bolt	6			

This catalog covers:  
'19 EJ800 BKF

Engine-เครื่องยนต์

GROUP NO.  
3

This page covers:  
Cylinder/Piston(s)-เสื้อสูบ/ลูกสูบ

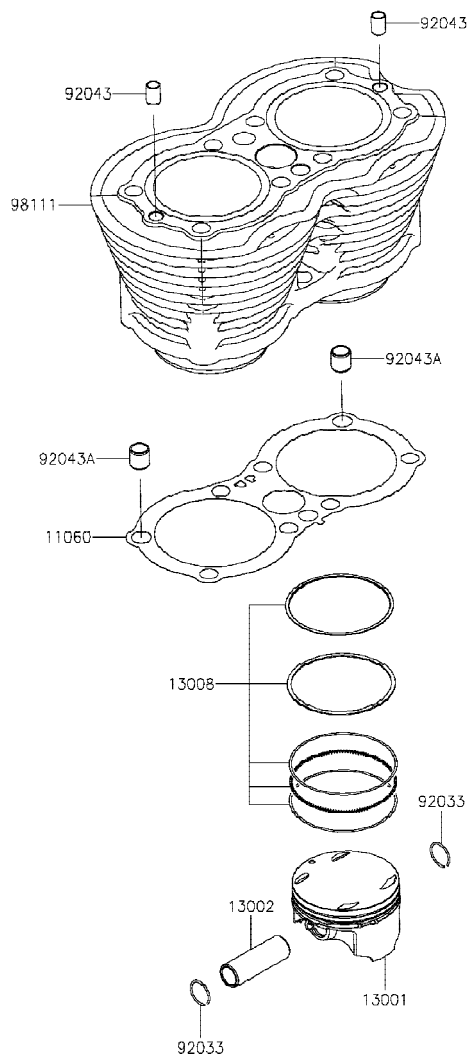

E1120

Ref No.	Part No. หมายเลขอะไหล่	Description-English ชื่ออะไหล่-อังกฤษ	Description-Thai ชื่ออะไหล่-ไทย	Quantity-EJ800			
				'19 BKF			
11060	11060-1889	GASKET,CYLINDER BASE	ปะเก็นเสื้อสูบ	1			
13001	13001-0812	PISTON-ENGINE	ลูกสูบ	2			
13002	13002-1086	PIN-PISTON	สลักลูกสูบ	2			
13008	13008-0587	RING-SET-PISTON	แหวนลูกสูบ	2			
92033	92033-1099	RING-SNAP,20.5X1.2	คลิปล็อกสลักลูกสูบ	4			
92043	92043-1037	PIN,DOWEL,10X14	สลักบูช 10X14 มม.	2			
92043A	92043-1279	PIN,11.5X14X14	สลัก 11.5X14X14 มม.	2			
98111	98111-0047	CYLINDER-COMP-ENGINE	เสื้อสูบ	1			

'19 EJ800 BKF

## Engine-เครื่องยนต์

GROUP NO.

4

*This page covers:*

Air Cleaner-หม้อกรองอากาศ

E1130

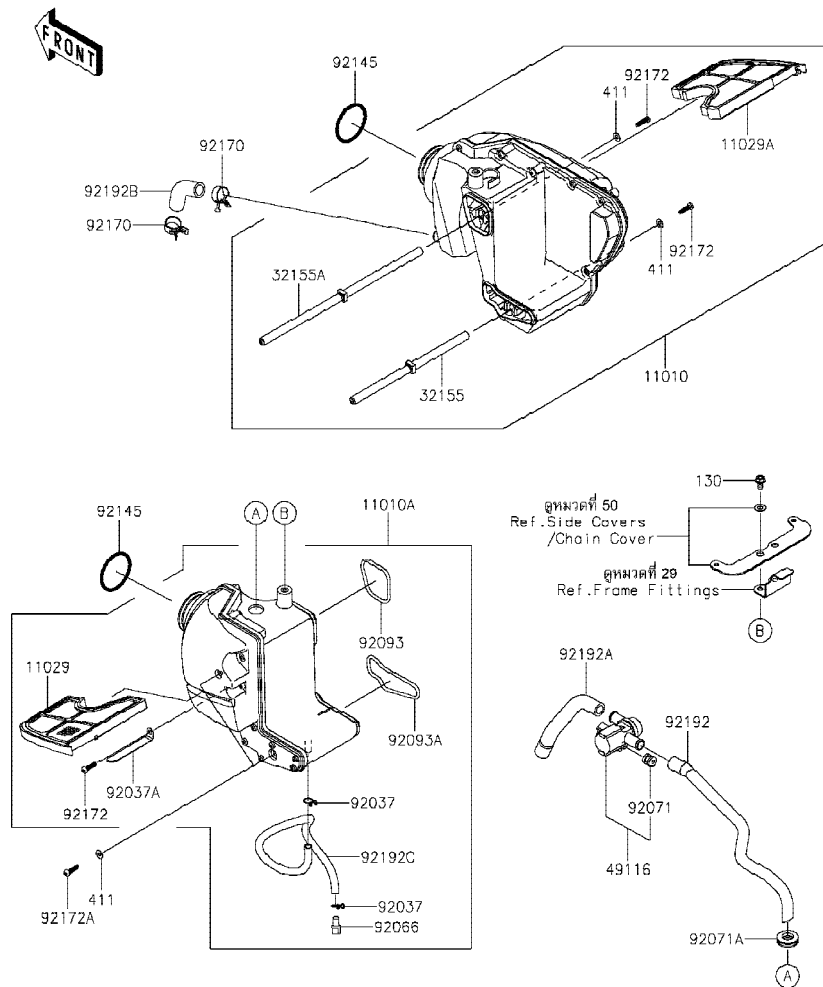

Ref No.	Part No.	Description-English ชื่ออะไหล่-อังกฤษ	Description-Thai ชื่ออะไหล่-ไทย	Quantity-EJ800			
				'19			
				BKF			
11010	11010-0953	FILTER-ASSY-AIR,RH	หม้อกรองอากาศ-ข้างขวา(ชุด)	1			
11010A	11010-0959	FILTER-ASSY-AIR,LH	หม้อกรองอากาศ-ข้างซ้าย(ชุด)	1			
11029	11029-0012	ELEMENT-ASSY-AIR FILTER,LH	ไส้กรองอากาศ-ข้างซ้าย	1			
11029A	11029-0013	ELEMENT-ASSY-AIR FILTER,RH	ไส้กรองอากาศ-ข้างขวา	1			
32155	32155-0462	PIPE,L=218	ท่อ L=218 มม.	1			
32155A	32155-0463	PIPE,L=303	ท่อ L=303 มม.	1			
49116	49116-0017	VALVE-ASSY,AIR CUT	ชุดวาล์ว	1			
92037	92037-147	CLAMP,TUBE	คลิปรัดท่อยาง	2			
92037A	92037-1679	CLAMP	เข็มขัดรัด	1			
92066	92066-1211	PLUG,DRAIN	น๊อต	1			
92071	92071-0026	GROMMET	ลูกยาง	1			
92071A	92071-1249	GROMMET,AIR SUCTION VALVE	ลูกยาง	1			
92093	92093-1496	SEAL	ซีล	1			
92093A	92093-1497	SEAL	ซีล	1			
92145	92145-0795	SPRING	สปริง	2			
92170	92170-1060	CLAMP	เข็มขัดรัด	2			
92172	92172-0009	SCREW,TAPPING,5X20	สกรู 5X20 มม.	3			
92172A	92172-0011	SCREW,TAPPING,5X20	สกรู 5X20 มม.	2			
92192	92192-0916	TUBE,ACV-A/C	ท่อยาง	1			
92192A	92192-0917	TUBE,HEAD-ACV	ท่อยาง	1			
92192B	92192-0972	TUBE,BREATHER	ท่อยาง	1			
92192C	92192-1034	TUBE,DRAIN	ท่อยาง	1			
130	130BA0612	BOLT-FLANGED,6X12	โบลท์ 6X12 มม.	2			
411	411AB0500	WASHER-PLAIN,5MM	แหวนรอง 5 มม.	4			



*This catalog covers:*  
**'19 EJ800 BKF**

Engine-เครื่องยนต์

GROUP NO.  
5

*This page covers:*  
Muffler(s)-ท่อไอเสีย

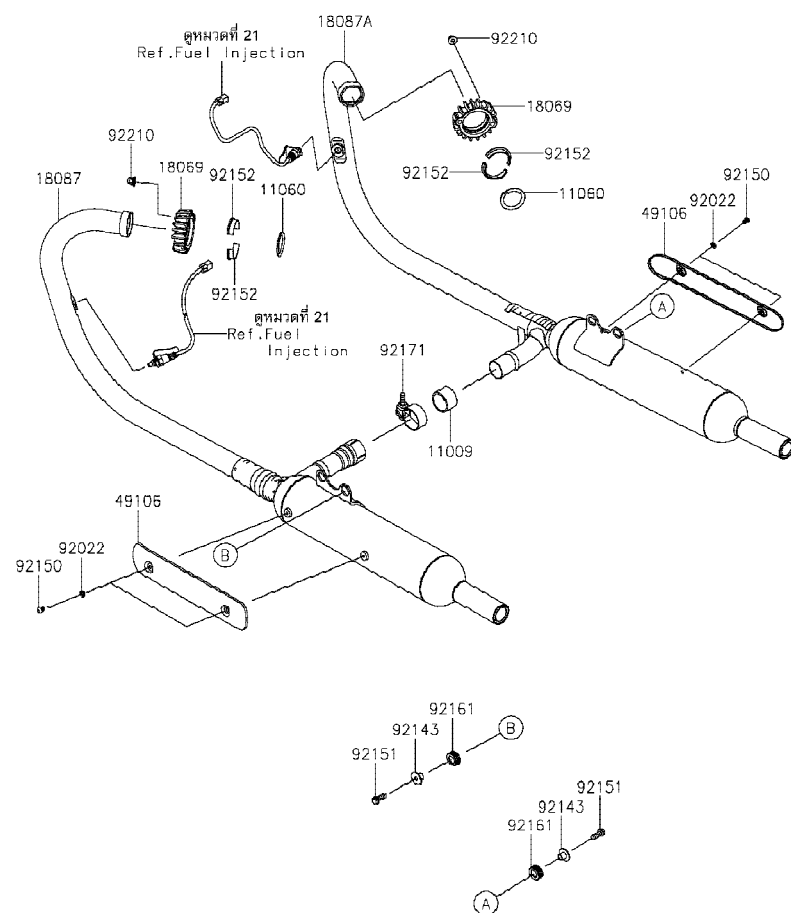

Ref No.	Part No.	Description-English	Description-Thai	Quantity-EJ800			
				'19			
				BKF			
11009	11009-1667	GASKET,EXHAUST PIPE CONNECTIN	ปะเก็นข้อต่อท่อไอเสีย	1			
11060	11060-1764	GASKET,EXHAUST PIPE HOLDER	ปะเก็นท่อไอเสีย	2			
18069	18069-1150	HOLDER-EXHAUST PIPE	ขวยึดท่อไอเสีย	2			
18087	18087-0365	MUFFLER,LH	ท่อไอเสีย-ข้างซ้าย	1			
18087A	18087-0366	MUFFLER,RH	ท่อไอเสีย-ข้างขวา	1			
49106	49106-0114	COVER-MUFFLER	ฝาครอบท่อไอเสีย	2			
92022	92022-1506	WASHER,6.5X11.5X2	แหวนรอง 6.5X11.5X2 มม.	4			
92143	92143-1753	COLLAR	ปลอก	4			
92150	92150-1577	BOLT,6X10	bolท์ 6X10 มม.	4			
92151	92151-1926	BOLT,8X22	bolท์ 8X22 มม.	4			
92152	92152-1149	COLLAR,EXHAUST PIPE	ปะกับปากท่อ-ตัวใน	4			
92161	92161-0992	DAMPER	ยางรอง	4			
92171	92171-0061	CLAMP,CHAMBER-EX PIPE	เหล็กคล้อง	1			
92210	92210-1132	NUT,CAP,8MM	น็อต 8 มม.	4			

'19 EJ800 BKF

Engine-เครื่องยนต์

GROUP NO.

6

*This page covers:*

Valve(s)-วาล์ว(1/2)

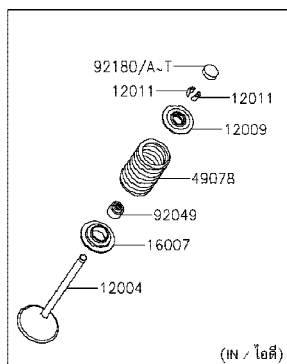
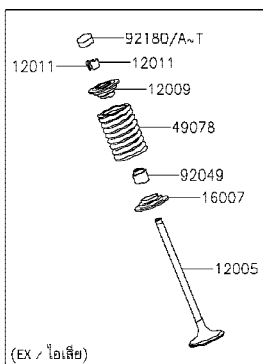
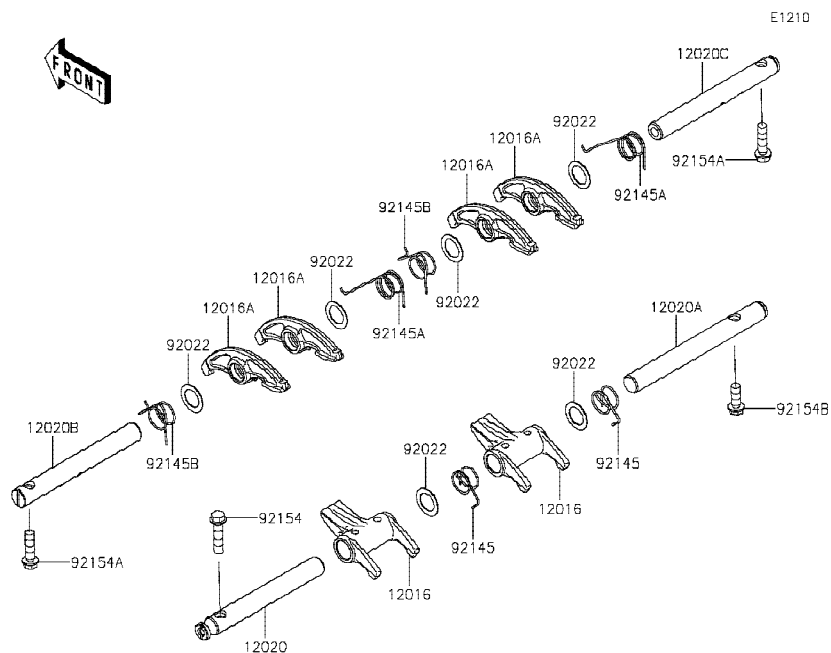

Ref No.	Part No. หมายเลขอะไหล่	Description-English ชื่ออะไหล่-อังกฤษ	Description-Thai ชื่ออะไหล่-ไทย	Quantity-EJ800			
				'19			
				BKF			
12004	12004-1138	VALVE-INTAKE	วาล์วไอดี	4			
12005	12005-1301	VALVE-EXHAUST	วาล์วไอเสีย	4			
12009	12009-1069	RETAINER-VALVE SPRING	จานรองสปริงวาล์ว	8			
12011	12011-1053	COLLET	ปะกับวาล์ว	16			
12016	12016-1116	ARM-ROCKER,INTAKE	กระเดื่องวาล์วไอดี	2			
12016A	12016-1117	ARM-ROCKER,EXHAUST	กระเดื่องวาล์วไอเสีย	4			
12020	12020-1076	SHAFT-ROCKER,INTAKE,LH	แกนกระเดื่องวาล์วไอดี-ข้างซ้าย	1			
12020A	12020-1077	SHAFT-ROCKER,INTAKE,RH	แกนกระเดื่องวาล์วไอดี-ข้างขวา	1			
12020B	12020-1078	SHAFT-ROCKER,EXHAUST,LH	แกนกระเดื่องวาล์วไอเสีย-ข้างซ้าย	1			
12020C	12020-1079	SHAFT-ROCKER,EXHAUST,RH	แกนกระเดื่องวาล์วไอเสีย-ข้างขวา	1			
16007	16007-1163	SEAT-SPRING	แผ่นรองสปริงวาล์ว	8			
49078	49078-1182	SPRING-ENGINE VALVE	สปริงวาล์ว	8			
92022	92022-1224	WASHER,13.2X20X0.5	แหวนรอง 13.2X20X0.5 มม.	6			
92049	92049-1349	SEAL-OIL, VSB 4.3 7.5 5.3 8.3	ซีลก้านวาล์ว	8			
92145	92145-1278	SPRING,ROCKER SHAFT,IN	สปริงแกนกระเดื่องวาล์วไอดี	2			
92145A	92145-1279	SPRING,ROCKER SHAFT,EX,RH	สปริงกระเดื่องวาล์วไอเสีย-ข้างขวา	2			
92145B	92145-1280	SPRING,ROCKER SHAFT,EX,LH	สปริงกระเดื่องวาล์วไอเสีย-ข้างซ้าย	2			
92154	92154-0479	BOLT,FLANGED,6X25	โบลท์ 6X25 มม.	1			
92154A	92154-0480	BOLT,FLANGED,6X22	โบลท์ 6X22 มม.	2			
92154B	92154-0481	BOLT,FLANGED,6X16	โบลท์ 6X16 มม.	1			
92180	92180-1014	SHIM,T=2.50	แผ่นชิม,T=2.50	8			
92180A	92180-1016	SHIM,T=2.55	แผ่นชิม,T=2.55	AR			
92180B	92180-1018	SHIM,T=2.60	แผ่นชิม,T=2.60	AR			
92180C	92180-1020	SHIM,T=2.65	แผ่นชิม,T=2.65	AR			
92180D	92180-1022	SHIM,T=2.70	แผ่นชิม,T=2.70	AR			
92180E	92180-1024	SHIM,T=2.75	แผ่นชิม,T=2.75	AR			
92180F	92180-1026	SHIM,T=2.80	แผ่นชิม,T=2.80	AR			
92180G	92180-1028	SHIM,T=2.85	แผ่นชิม,T=2.85	AR			
92180H	92180-1030	SHIM,T=2.90	แผ่นชิม,T=2.90	AR			
92180I	92180-1032	SHIM,T=2.95	แผ่นชิม,T=2.95	AR			

'19 EJ800 BKF

Engine-เครื่องยนต์

---

6

Valve(s)-วาล์ว(2/2)

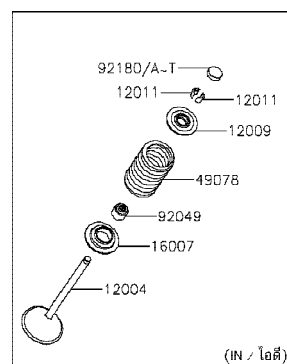
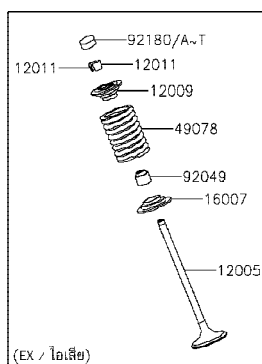
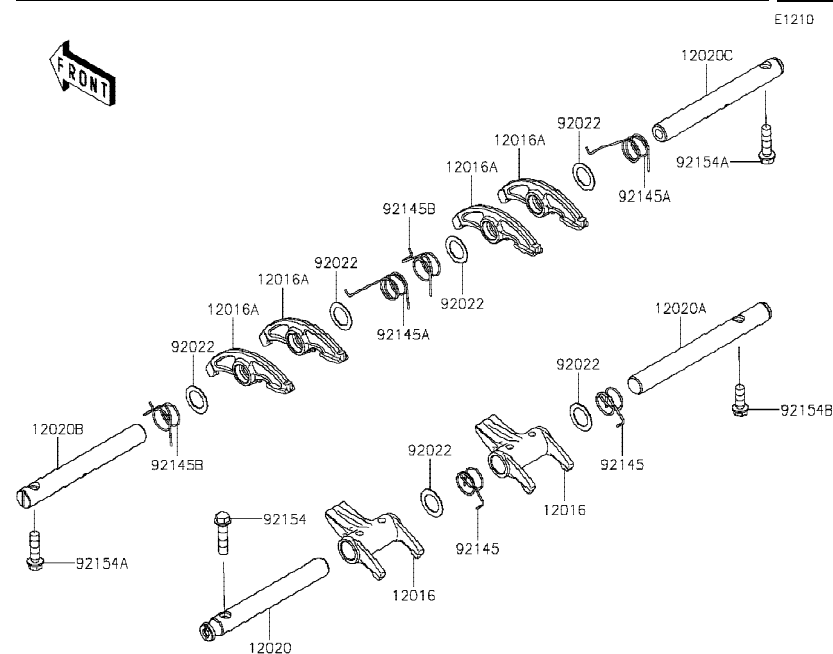

Ref	Part No.	Description-English	Description-Thai	Quantity-EJ800			
				'19			
				BKF			
92180J	92180-1034	SHIM,T=3.00	แผ่นซิม,T=3.00	AR			
92180K	92180-1036	SHIM,T=3.05	แผ่นซิม,T=3.05	AR			
92180L	92180-1038	SHIM,T=3.10	แผ่นซิม,T=3.10	AR			
92180M	92180-1040	SHIM,T=3.15	แผ่นซิม,T=3.15	AR			
92180N	92180-1042	SHIM,T=3.20	แผ่นซิม,T=3.20	AR			
92180O	92180-1044	SHIM,T=3.25	แผ่นซิม,T=3.25	AR			
92180P	92180-1046	SHIM,T=3.30	แผ่นซิม,T=3.30	AR			
92180Q	92180-1048	SHIM,T=3.35	แผ่นซิม,T=3.35	AR			
92180R	92180-1050	SHIM,T=3.40	แผ่นซิม,T=3.40	AR			
92180S	92180-1052	SHIM,T=3.45	แผ่นซิม,T=3.45	AR			
92180T	92180-1054	SHIM,T=3.50	แผ่นซิม,T=3.50	AR			

'19 EJ800 BKF

Engine-เครื่องยนต์

---

7

*This page covers:*

Camshaft(s)/Bevel Gear-เพลาาราวลิ้น/เฟืองดอกจอก(1/2)

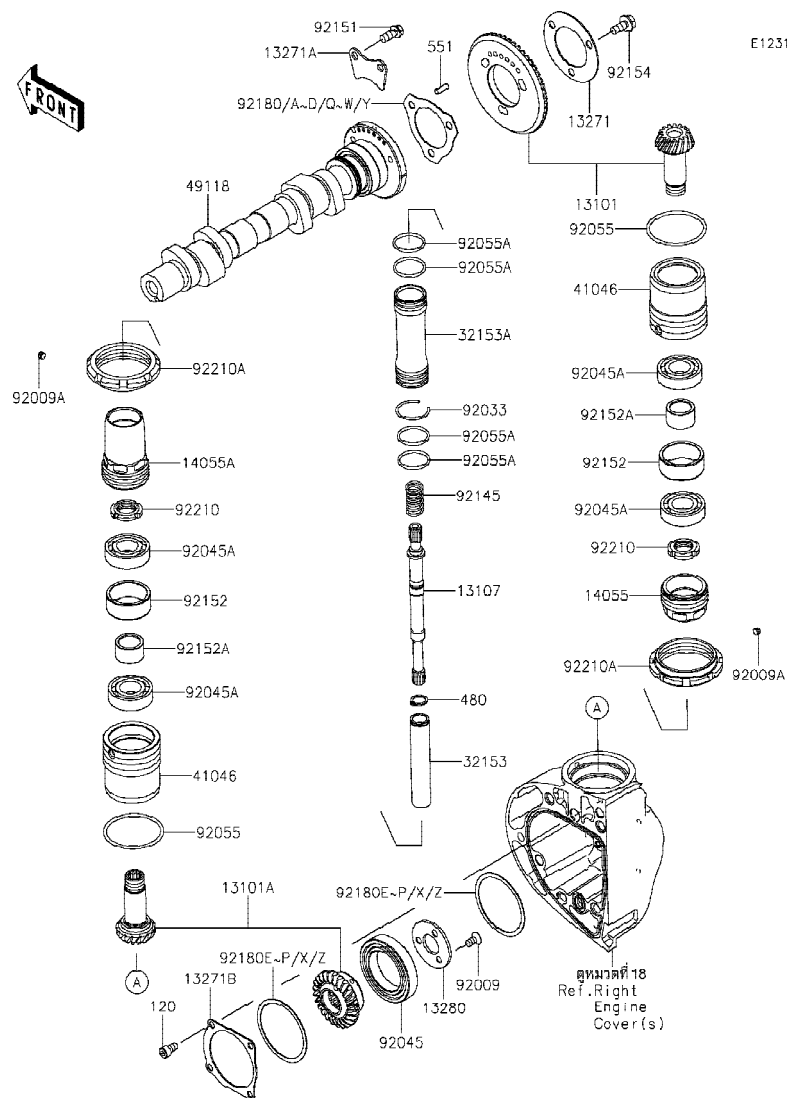

Ref No.	Part No. หมายเลขอะไหล่	Description-English ชื่ออะไหล่-อังกฤษ	Description-Thai ชื่ออะไหล่-ไทย	Quantity-EJ800			
				'19			
				BKF			
13101	13101-0580	GEAR-ASSY,CAMSHAFT	เฟืองเพลาารวลิ้น	1			
13101A	13101-1289	GEAR-ASSY,CRANKSHAFT	เฟืองขับ	1			
13107	13107-1424	SHAFT	เพลา	1			
13271	13271-1190	PLATE,PIN	แผ่นรอง	1			
13271A	13271-1191	PLATE,CAMSHAFT BEARING	แผ่นรอง	1			
13271B	13271-1192	PLATE,BEARING	แผ่นรอง	1			
13280	13280-1123	HOLDER,BEARING	หน้าแปลนลูกปืน	1			
14055	14055-1161	CASE-GEAR	เคสเพลา	1			
14055A	14055-1162	CASE-GEAR	เคสเพลา	1			
32153	32153-1096	PIPE	ท่อ	1			
32153A	32153-1097	PIPE	ท่อ	1			
41046	41046-1104	HOUSING-BEARING	หน้าแปลนลูกปืน	2			
49118	49118-0162	CAMSHAFT-COMP	เพลาารวลิ้น	1			
92009	92009-1828	SCREW,5X10	สกรู 5X10 มม.	3			
92009A	92009-1883	SCREW,NUT LOCK	สกรู	2			
92033	92033-1307	RING-SNAP	แหวนล็อก	1			
92045	92045-1373	BEARING-BALL,6907C2	ดัดับลูกปืน #6907	1			
92045A	92045-1383	BEARING-BALL,6003SH2-T2	ดัดับลูกปืน #6003	4			
92055	92055-1593	RING-O,CAMSHAFT BEVEL GEAR	โอริง	2			
92055A	92055-1617	RING-O,22.1X1.9	โอริง 22.1X1.9 มม.	4			
92145	92145-1285	SPRING	สปริง	1			
92151	92151-1647	BOLT,6X14	โบลท์ 6X14 มม.	2			
92152	92152-1150	COLLAR	ปลอก	2			
92152A	92152-1151	COLLAR	ปลอก	2			
92154	92154-0482	BOLT,FLANGED,6X14	โบลท์ 6X14 มม.	3			
92180	92180-1279	SHIM,T=0.70	แผ่นซีม,T=0.70	1			
92180A	92180-1280	SHIM,T=0.10	แผ่นซีม,T=0.10	AR			
92180B	92180-1281	SHIM,T=0.15	แผ่นซีม,T=0.15	AR			
92180C	92180-1282	SHIM,T=0.20	แผ่นซีม,T=0.20	AR			
92180D	92180-1283	SHIM,T=0.30	แผ่นซีม,T=0.30	AR			

This catalog covers:  
'19 EJ800 BKF

Engine-เครื่องยนต์

GROUP NO.

7

This page covers:

Camshaft(s)/Bevel Gear-เพลาาราวลิ้น/เฟืองดอกจอก(2/2)

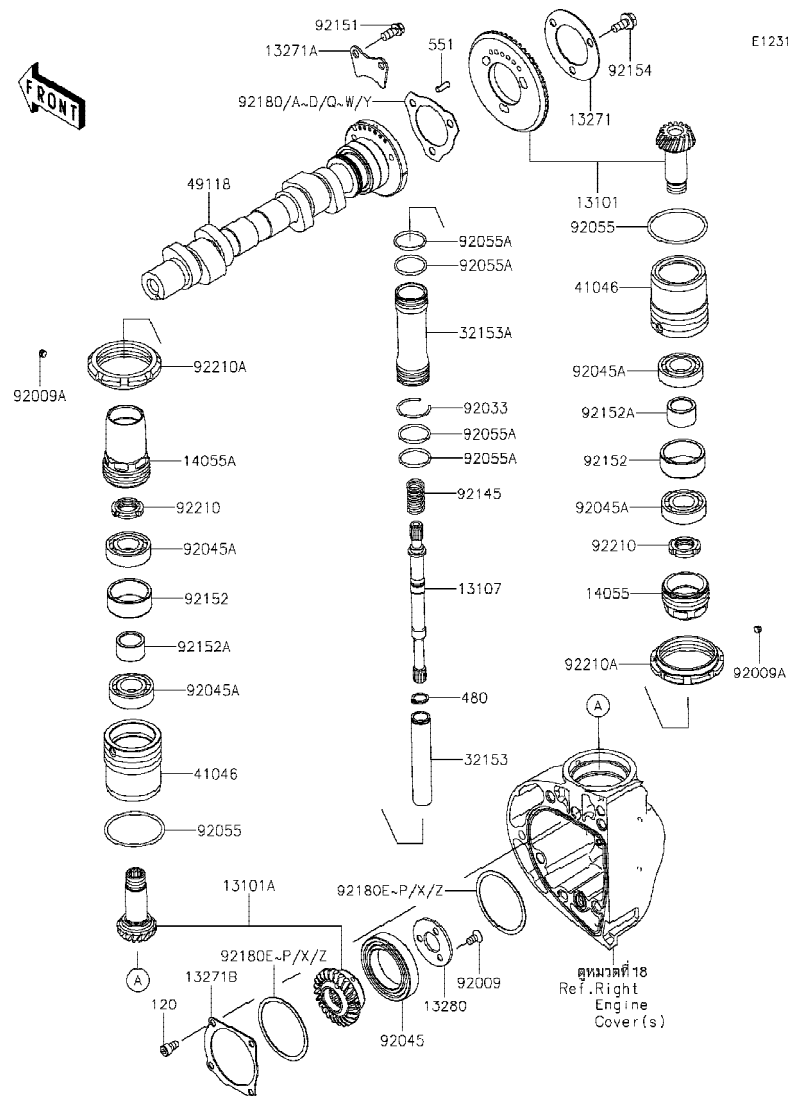

E1231

Ref No.	Part No. หมายเลขอะไหล่	Description-English ชื่ออะไหล่-อังกฤษ	Description-Thai ชื่ออะไหล่-ไทย	Quantity-EJ800			
				'19 BKF			
92180E	92180-1284	SHIM,T=1.00	แผ่นฉิม,T=1.00	2			
92180F	92180-1285	SHIM,T=0.10	แผ่นฉิม,T=0.10	AR			
92180G	92180-1286	SHIM,T=0.15	แผ่นฉิม,T=0.15	AR			
92180H	92180-1287	SHIM,T=0.20	แผ่นฉิม,T=0.20	AR			
92180I	92180-1288	SHIM,T=0.30	แผ่นฉิม,T=0.30	AR			
92180J	92180-1289	SHIM,T=0.40	แผ่นฉิม,T=0.40	AR			
92180K	92180-1290	SHIM,T=0.50	แผ่นฉิม,T=0.50	AR			
92180L	92180-1291	SHIM,T=0.60	แผ่นฉิม,T=0.60	AR			
92180M	92180-1292	SHIM,T=0.70	แผ่นฉิม,T=0.70	AR			
92180N	92180-1293	SHIM,T=0.80	แผ่นฉิม,T=0.80	AR			
92180O	92180-1294	SHIM,T=0.90	แผ่นฉิม,T=0.90	AR			
92180P	92180-1296	SHIM,T=1.20	แผ่นฉิม,T=1.20	AR			
92180Q	92180-1299	SHIM,T=0.40	แผ่นฉิม,T=0.40	AR			
92180R	92180-1300	SHIM,T=0.50	แผ่นฉิม,T=0.50	AR			
92180S	92180-1301	SHIM,T=0.60	แผ่นฉิม,T=0.60	AR			
92180T	92180-1302	SHIM,T=0.80	แผ่นฉิม,T=0.80	AR			
92180U	92180-1303	SHIM,T=0.90	แผ่นฉิม,T=0.90	AR			
92180V	92180-1304	SHIM,T=1.00	แผ่นฉิม,T=1.00	AR			
92180W	92180-1305	SHIM,T=0.08	แผ่นฉิม,T=0.08	AR			
92180X	92180-1306	SHIM,T=0.08	แผ่นฉิม,T=0.08	AR			
92180Y	92180-1323	SHIM,T=0.13	แผ่นฉิม,T=0.13	AR			
92180Z	92180-1324	SHIM,T=0.13	แผ่นฉิม,T=0.13	AR			
92210	92210-1175	NUT,BEVEL GEAR	น็อต	2			
92210A	92210-1176	NUT,BEVEL GEAR HOUSING	น็อต	2			
120	120CB0510	BOLT-SOCKET,5X10	โบลท์ 5X10 มม.	4			
480	480J1100	CIRCLIP-TYPE-C,11MM	คลิปล็อค C-11 มม.	1			
551	551A0412	PIN-DOWEL	สลัก	1			

This catalog covers:  
'19 EJ800 BKF

Engine-เครื่องยนต์

GROUP NO.  
8

This page covers:  
Crankshaft-เพลาข้อเหวี่ยง

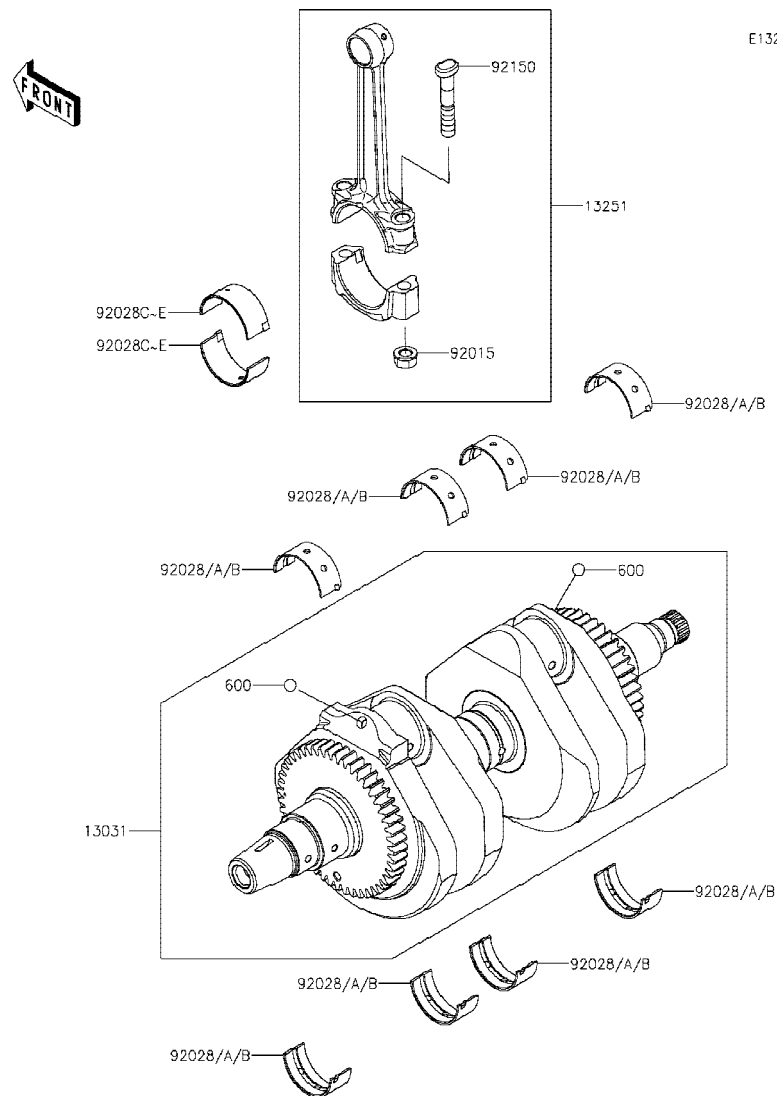

E1321

Ref No.	Part No. หมายเลขอะไหล่	Description-English ชื่ออะไหล่-อังกฤษ	Description-Thai ชื่ออะไหล่-ไทย	Quantity-EJ800			
				'19 BKF			
13031	13031-0151	CRANKSHAFT-COMP	เพลาข้อเหวี่ยง(ชุด)	1			
13251	13251-1123-KK	ROD-ASSY-CONNECTING,K	ก้านสูบ(ชุด)	2			
92015	92015-1311	NUT,FLANGED,8MM	น็อต 8 มม.	4			
92028	92028-1903	BUSHING,CRANKSHAFT,BLUE	บุชเพลาข้อเหวี่ยง,สีน้ำเงิน	8			
92028A	92028-1904	BUSHING,CRANKSHAFT,BLACK	บุชเพลาข้อเหวี่ยง,สีดำ	AR			
92028B	92028-1905	BUSHING,CRANKSHAFT,BROWN	บุชเพลาข้อเหวี่ยง,สีน้ำตาล	AR			
92028C	92028-1906	BUSHING,CONNECTING ROD,BLUE	บุชก้านสูบ,สีน้ำเงิน	4			
92028D	92028-1907	BUSHING,CONNECTING ROD,BLK	บุชก้านสูบ,สีดำ	AR			
92028E	92028-1908	BUSHING,CONNECTING ROD,BROW	บุชก้านสูบ,สีน้ำตาล	AR			
92150	92150-1216	BOLT,CONNECTING ROD,8MM	โบลท์ 8 มม.	4			
600	600A0900	BALL-STEEL,9/32	เม็ดลูกปืน 9/32	2			

This catalog covers:  
'19 EJ800 BKF

Engine-เครื่องยนต์

GROUP NO.  
9

This page covers:  
Balancer-บาลานเซอร์



E1323

Ref No.	Part No. หมายเลขอะไหล่	Description-English ชื่ออะไหล่-อังกฤษ	Description-Thai ชื่ออะไหล่-ไทย	Quantity-EJ800			
				'19 BKF			
13041	13041-1124	BALANCER	เพลบาลานเซอร์	1			
13216	13216-1179	GEAR-COMP,BALANCER	เฟืองบาลานเซอร์	1			
92028	92028-1909	BUSHING,BALANCER SHAFT,BLUE	บุชบาลานเซอร์,สีน้ำเงิน	4			
92028A	92028-1910	BUSHING,BALANCER SHAFT,BLACK	บุชบาลานเซอร์,สีดำ	AR			
92028B	92028-1911	BUSHING,BALANCER SHAFT,BROW	บุชบาลานเซอร์,สีน้ำตาล	AR			
92033	92033-1302	RING-SNAP	แหวนล็อก	1			

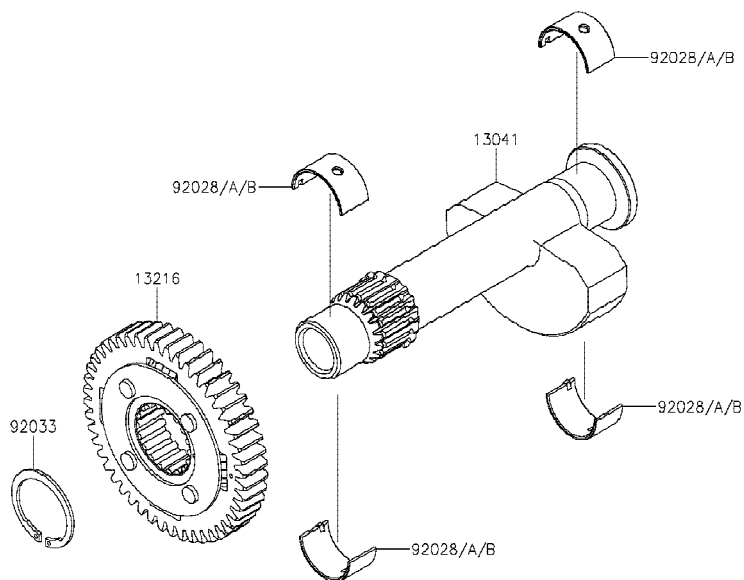

'19 EJ800 BKF

Engine-เครื่องยนต์

GROUP NO.

10

*This page covers:*  
Clutch-คลัทช์(1/2)

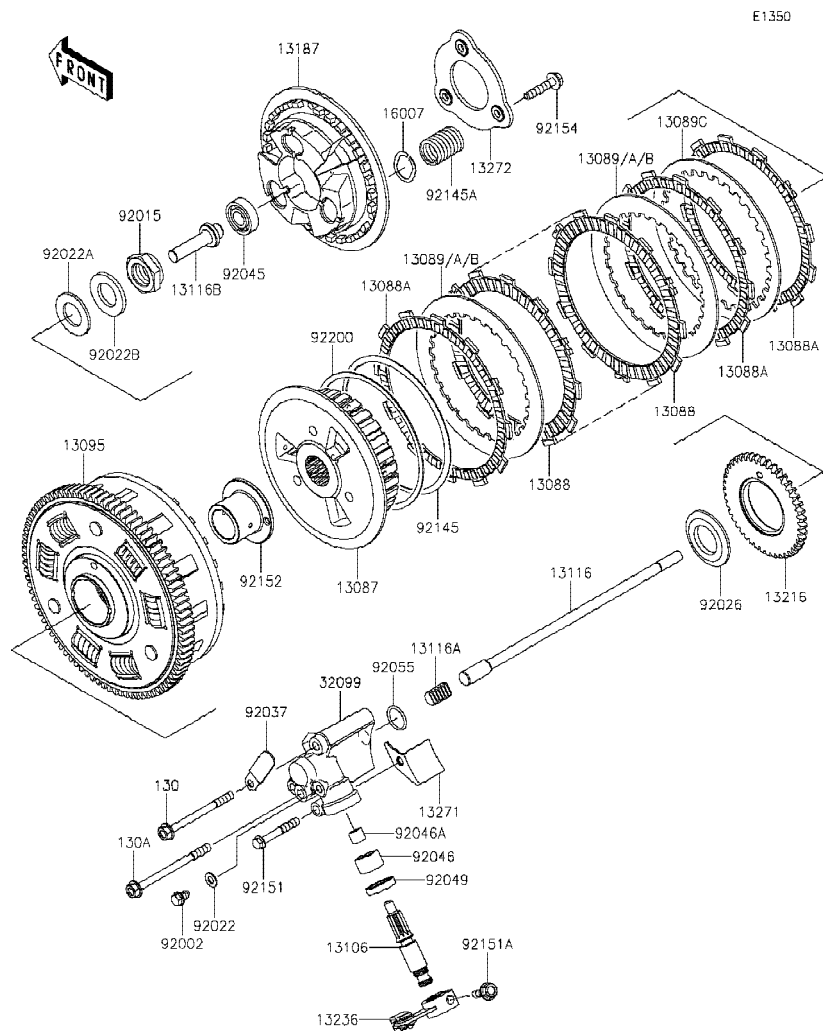

Ref No.	Part No. หมายเลขอะไหล่	Description-English ชื่ออะไหล่-อังกฤษ	Description-Thai ชื่ออะไหล่-ไทย	Quantity-EJ800			
				'19			
				BKF			
13087	13087-0581	HUB-CLUTCH	ดุมคลัทช์	1			
13088	13088-0569	PLATE-FRICTION	แผ่นคลัทช์	4			
13088A	13088-0601	PLATE-FRICTION	แผ่นคลัทช์	3			
13089	13089-0027	PLATE-CLUTCH,T=2.3	แผ่นคลัทช์เหล็ก T=2.3 มม.	AR			
13089A	13089-0047	PLATE-CLUTCH,T=2.0,28T	แผ่นคลัทช์เหล็ก T=2.0,28T	5			
13089B	13089-0048	PLATE-CLUTCH,T=1.6	แผ่นคลัทช์เหล็ก T=1.6 มม.	AR			
13089C	13089-0050	PLATE-CLUTCH,T=2.0,30T	แผ่นคลัทช์เหล็ก T=2.0,30T	1			
13095	13095-0594	HOUSING-COMP-CLUTCH	เสื้อคลัทช์	1			
13106	13106-1068	SHAFT-CLUTCH RELEASE	เพลาคลัทช์	1			
13116	13116-0042	ROD-PUSH	สลักกดคลัทช์	1			
13116A	13116-1040	ROD-PUSH,CLUTCH,6T	แกนกดคลัทช์ 6 T	1			
13116B	13116-1164	ROD-PUSH,CLUTCH POSITION	แกนกดคลัทช์	1			
13187	13187-0029	PLATE-CLUTCH OPERATING	จานสปริงคลัทช์	1			
13216	13216-1177	GEAR-COMP,OIL PUMP	เฟืองคลัทช์	1			
13236	13236-1331	LEVER-COMP,CLUTCH RELEASE	ขากดคลัทช์	1			
13271	13271-1179	PLATE	แผ่นรอง	1			
13272	13272-2742	PLATE	แผ่นรอง	1			
16007	16007-0736	SEAT-SPRING	แผ่นรองสปริง	3			
32099	32099-1204	CASE,CLUTCH RELEASE	ฝาครอบขากดคลัทช์	1			
92002	92002-1357	BOLT,FLANGED-SMALL,6X7X2.5	โบลท์ 6X7X2.5 มม.	1			
92015	92015-1555	NUT,20MM	น็อต 20 มม.	1			
92022	92022-077	WASHER,6.1X12X1	แหวนรอง 6.1X12X1 มม.	1			
92022A	92022-1116	WASHER,20.3X36X2.3	แหวนรอง 20.3X36X2.3 มม.	1			
92022B	92022-1868	WASHER,20.3X36X3.7	แหวนรอง 20.3X36X3.7 มม.	1			
92026	92026-1242	SPACER,25X47X4	แผ่นรอง	1			
92037	92037-1539	CLAMP,L=45	เข็มขัดรัด L=45 มม.	1			
92045	92045-1235	BEARING-BALL,6001C3ML01	ดลับลูกปืน #6001	1			
92046	92046-0043	BEARING-NEEDLE,HK1412FM	ลูกปืนราวเกียร์	1			
92046A	92046-1142	BEARING-NEEDLE,HK0709	ดลับลูกปืนเข็ม	1			
92049	92049-1520	SEAL-OIL,TC14245	ซีลแกนเกียร์	1			



This catalog covers:  
'19 EJ800 BKF

Engine-เครื่องยนต์

GROUP NO.

10

This page covers:  
Clutch-คลัทช์(2/2)

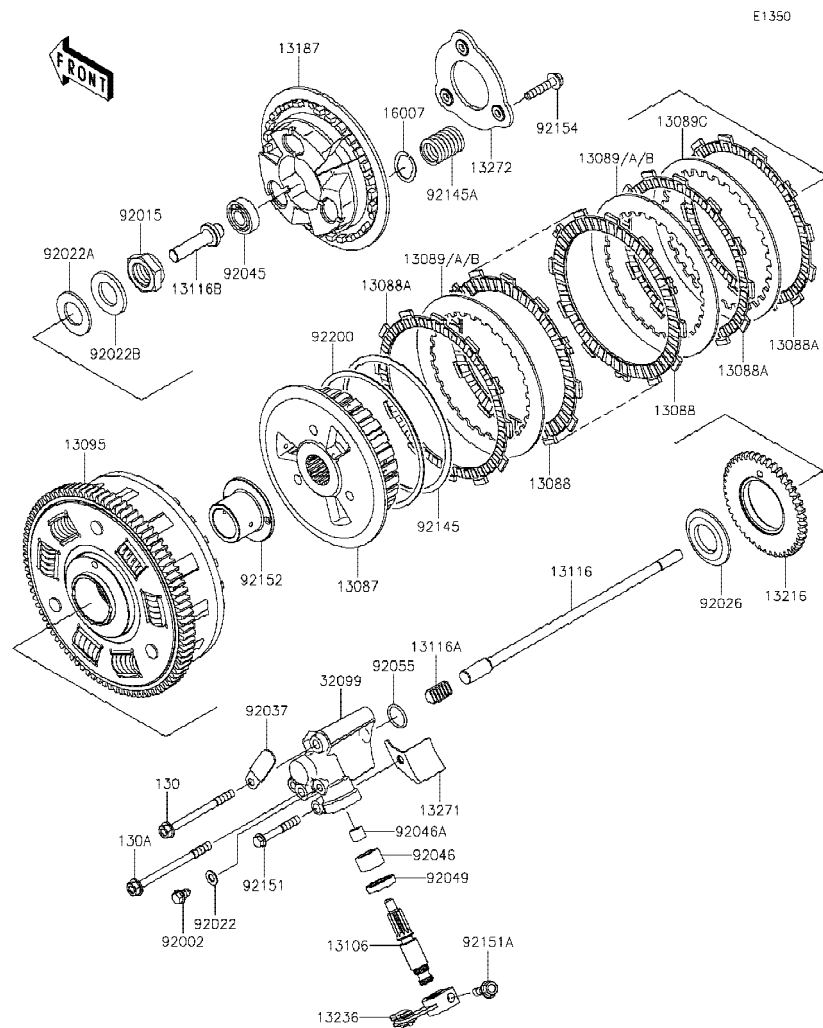

Ref No.	Part No. หมายเลขอะไหล่	Description-English ชื่ออะไหล่-อังกฤษ	Description-Thai ชื่ออะไหล่-ไทย	Quantity-EJ800			
				'19			
				BKF			
92055	92055-1598	RING-O,16.8X1.9	โอริง 16.8X1.9 มม.	1			
92145	92145-1250	SPRING	สปริง	1			
92145A	92145-1911	SPRING	สปริง	3			
92151	92151-1131	BOLT,6X40	โบลท์ 6X40 มม.	1			
92151A	92151-1226	BOLT,FLANGED,6X20	โบลท์ 6X20 มม.	1			
92152	92152-1146	COLLAR,CLUTCH GEAR	บุชเสื้อคลัทช์	1			
92154	92154-3982	BOLT	โบลท์	3			
92200	92200-1579	WASHER,T=1.0	แหวน,T=1.0	1			
130	130CD0670	BOLT-FLANGED,6X70	โบลท์ 6X70 มม.	1			
130A	130CD0680	BOLT-FLANGED,6X80	โบลท์ 6X80 มม.	1			

This catalog covers:  
'19 EJ800 BKF

Engine-เครื่องยนต์

GROUP NO.

11

This page covers:

Transmission-เฟืองเกียร์ถ่ายทอดกำลัง

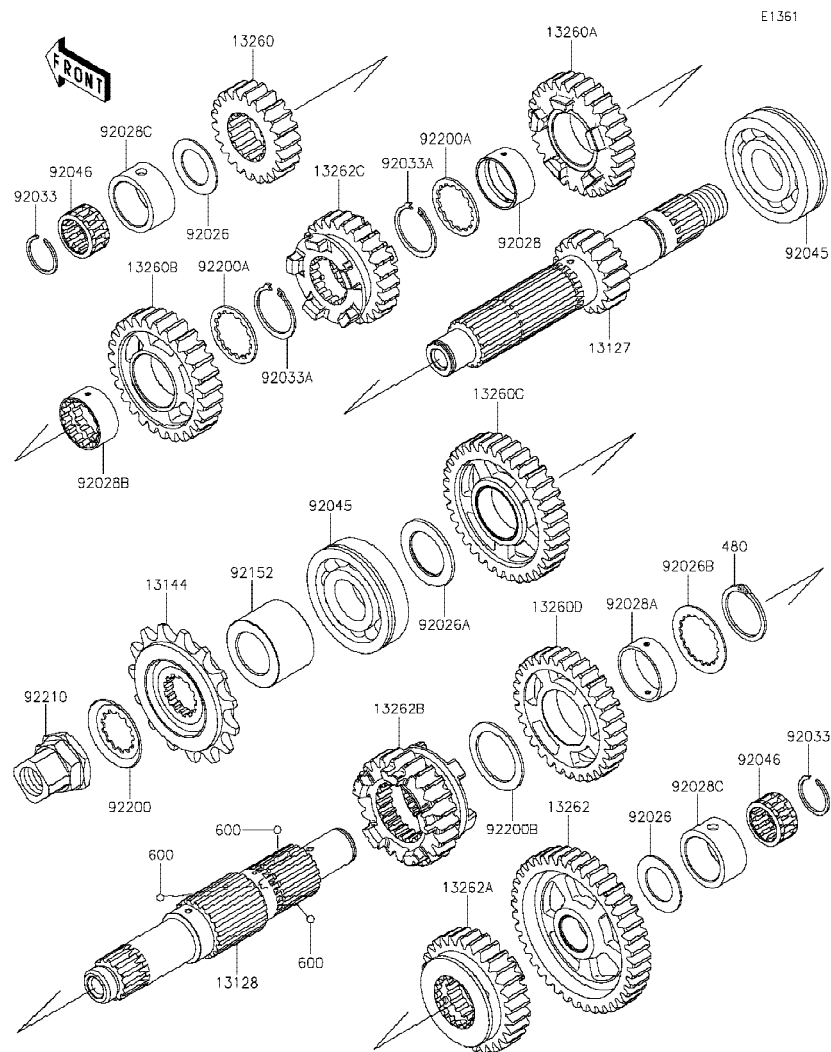

Ref No.	Part No. หมายเลขอะไหล่	Description-English ชื่ออะไหล่-อังกฤษ	Description-Thai ชื่ออะไหล่-ไทย	Quantity-EJ800			
				'19	BKF		
13127	13127-0087	SHAFT-TRANSMISSION INPUT	เพลาารวเกียร์ขับ	1			
13128	13128-0063	SHAFT-TRANSMISSION OUTPUT	เพลาารวเกียร์กำลัง	1			
13144	13144-0554	SPROCKET-OUTPUT,15T	สเดอหน้า 15 T	1			
13260	13260-1783	GEAR,INPUT 2ND,22T	เฟืองขับเกียร์สอง 22 T	1			
13260A	13260-1785	GEAR,INPUT 4TH,28T	เฟืองขับเกียร์สี่ 28 T	1			
13260B	13260-1786	GEAR,INPUT TOP,27T	เฟืองขับเกียร์หก 27 T	1			
13260C	13260-1788	GEAR,OUTPUT 2ND,35T	เฟืองกำลังเกียร์สอง 35T	1			
13260D	13260-1789	GEAR,OUTPUT 3RD,31T	เฟืองกำลังเกียร์สาม 31 T	1			
13262	13262-0843	GEAR,OUTPUT LOW,40T	เฟืองกำลังเกียร์หนึ่ง 40 T	1			
13262A	13262-0845	GEAR,OUTPUT 4TH,28T	เฟืองกำลังเกียร์สี่ 28 T	1			
13262B	13262-0846	GEAR,OUTPUT TOP,23T	เฟืองกำลังเกียร์หก 23 T	1			
13262C	13262-1386	GEAR,INPUT 3RD,25T	เฟืองขับเกียร์สาม 25 T	1			
92026	92026-1528	SPACER,20.5X33X1.0	แหวนรอง 20.5X33X1.0 มม.	2			
92026A	92026-1529	SPACER,25.3X39X2.0	แหวนรอง 25.3X39X2.0 มม.	1			
92026B	92026-1530	SPACER,TOOTHED,28X30X2.0	แหวนรอง 28X30X2.0 มม.	1			
92028	92028-1449	BUSHING,INPUT GEAR	บุชเพลาเกียร์ขับ	1			
92028A	92028-1707	BUSHING,OUTPUT GEAR	ปลอกรองเฟืองเกียร์กำลัง	1			
92028B	92028-1752	BUSHING,INPUT TOP GEAR	บุช	1			
92028C	92028-180	BUSHING,26X34X16.6	บุช 26X34X16.6 มม.	2			
92033	92033-015	RING-SNAP,20MM	คลิปล็อค 20 มม.	2			
92033A	92033-1037	RING-SNAP,25.9X30.6X1.2	แหวนล๊อค 25.9X30.6X1.2 มม.	2			
92045	92045-1224	BEARING-BALL,6305N2SH2	ดัดับลูกปืน #6305	2			
92046	92046-1185	BEARING-NEEDLE,KMJ20X26X13.8X	ดัดับลูกปืนเข็ม	2			
92152	92152-1148	COLLAR,SPROCKET	บุชสเดอหน้า	1			
92200	92200-0863	WASHER	แหวนรอง	1			
92200A	92200-1240	WASHER,28.5X34.0X1.5	แหวนรอง 28.5X34.0X1.5 มม.	2			
92200B	92200-1278	WASHER,29.9X40X1.5	แหวนรอง 29.9X40X1.5 มม.	1			
92210	92210-1098	NUT,SPROCKET	น็อต	1			
480	480J2900	CIRCLIP	คลิปล็อค	1			
600	600A0500	BALL-STEEL,5/32	เม็ดลูกปืน 5/32	3			

This catalog covers:  
'19 EJ800 BKF

Engine-เครื่องยนต์

GROUP NO.  
12

This page covers:  
Gear Change Drum/Shift Fork(s)-กระปุกเกียร์/ก้ามปูเกียร์

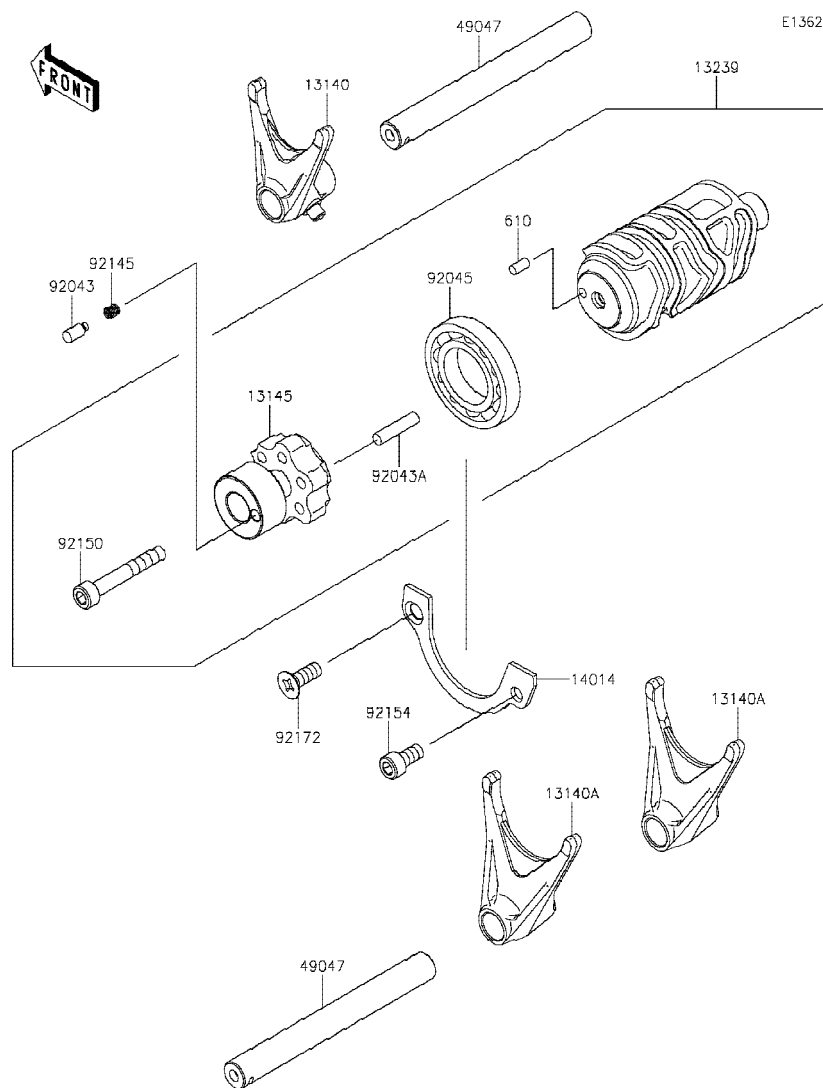

Ref No.	Part No. หมายเลขอะไหล่	Description-English ชื่ออะไหล่-อังกฤษ	Description-Thai ชื่ออะไหล่-ไทย	Quantity-EJ800		
				'19 BKF		
13140	13140-1282	FORK-SHIFT,INPUT 3RD	ก้ามปูเกียร์เข้า 3RD	1		
13140A	13140-1283	FORK-SHIFT,OUTPUT 4TH&TOP	ก้ามปูเกียร์กำลัง 4TH&TOP	2		
13145	13145-1083	CAM-CHANGE DRUM	ลูกเบี้ยวเปลี่ยนเกียร์	1		
13239	13239-0557	DRUM-ASSY-CHANGE	กระปุกเกียร์(ชุด)	1		
14014	14014-1141	PLATE-POSITION	แผ่นรอง	1		
49047	49047-1102	ROD-SHIFT	แกนก้ามปูเกียร์	2		
92043	92043-0712	PIN	สลัก	1		
92043A	92043-1518	PIN,5X21.8	สลัก 5X21.8 มม.	6		
92045	92045-1045	BEARING-BALL,16005	ตลับลูกปืน #6005	1		
92145	92145-1414	SPRING	สปริง	1		
92150	92150-1958	BOLT,SOCKET,6X40	โบลท์ 6X40 มม.	1		
92154	92154-0483	BOLT,SOCKET,6X12	โบลท์ 6X12 มม.	1		
92172	92172-0503	SCREW,6X16	สกรู 6X16 มม.	1		
610	610A0408	ROLLER,4X8	สลัก 4X8 มม.	1		

This catalog covers:  
'19 EJ800 BKF

Engine-เครื่องยนต์

GROUP NO.  
13

This page covers:  
Gear Change Mechanism-คันเกียร์

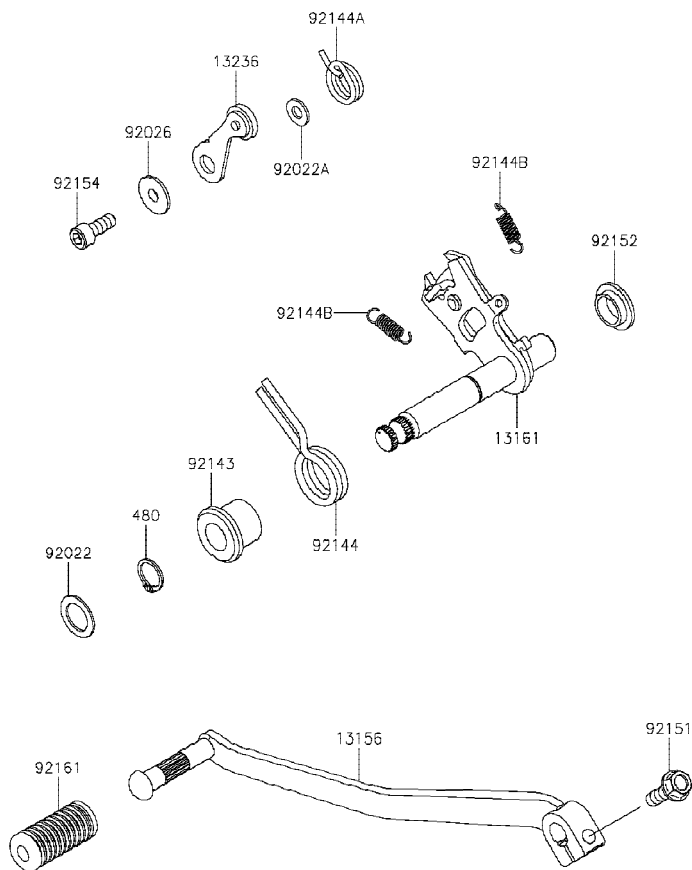

E1370

Ref No.	Part No. หมายเลขอะไหล่	Description-English ชื่ออะไหล่-อังกฤษ	Description-Thai ชื่ออะไหล่-ไทย	Quantity-EJ800			
				'19 BKF			
13156	13156-0660	LEVER-CHANGE,PEDAL	คันเกียร์	1			
13161	13161-0558	LEVER-COMP-CHANGE SHAFT	แกนเกียร์	1			
13236	13236-1253	LEVER-COMP,POSITION	ชาล็คคเกียร์	1			
92022	92022-1496	WASHER,13.3X20X1	แหวนรอง 13.3X20X1 มม.	1			
92022A	92022-1827	WASHER,6X12.8X1.2	แหวนรอง 6X12.8X1.2 มม.	1			
92026	92026-1217	SPACER	บุชชาล็คคเกียร์	1			
92143	92143-1498	COLLAR,RETURN SPRING	ปลอกสปริงแกนเกียร์	1			
92144	92144-1628	SPRING,CHANGE SHAFT RETURN	สปริงแกนเกียร์	1			
92144A	92144-1873	SPRING,LEVER POSITION	สปริง	1			
92144B	92144-1975	SPRING,CHANGE LEVER	สปริง	2			
92151	92151-1226	BOLT,FLANGED,6X20	โบลท์ 6X20 มม.	1			
92152	92152-1075	COLLAR	บุช	1			
92154	92154-0484	BOLT,SOCKET,6X16	โบลท์ 6X16 มม.	1			
92161	92161-1300	DAMPER,CHANGE PEDAL	ยางคันเกียร์	1			
480	480J1300	CIRCLIP-TYPE-C,13MM	คลิปล็อค C-13 มม.	1			

This catalog covers:  
'19 EJ800 BKF

Engine-เครื่องยนต์

GROUP NO.

14

This page covers:  
Crankcase-แคร้งเครื่องยนต์(1/2)

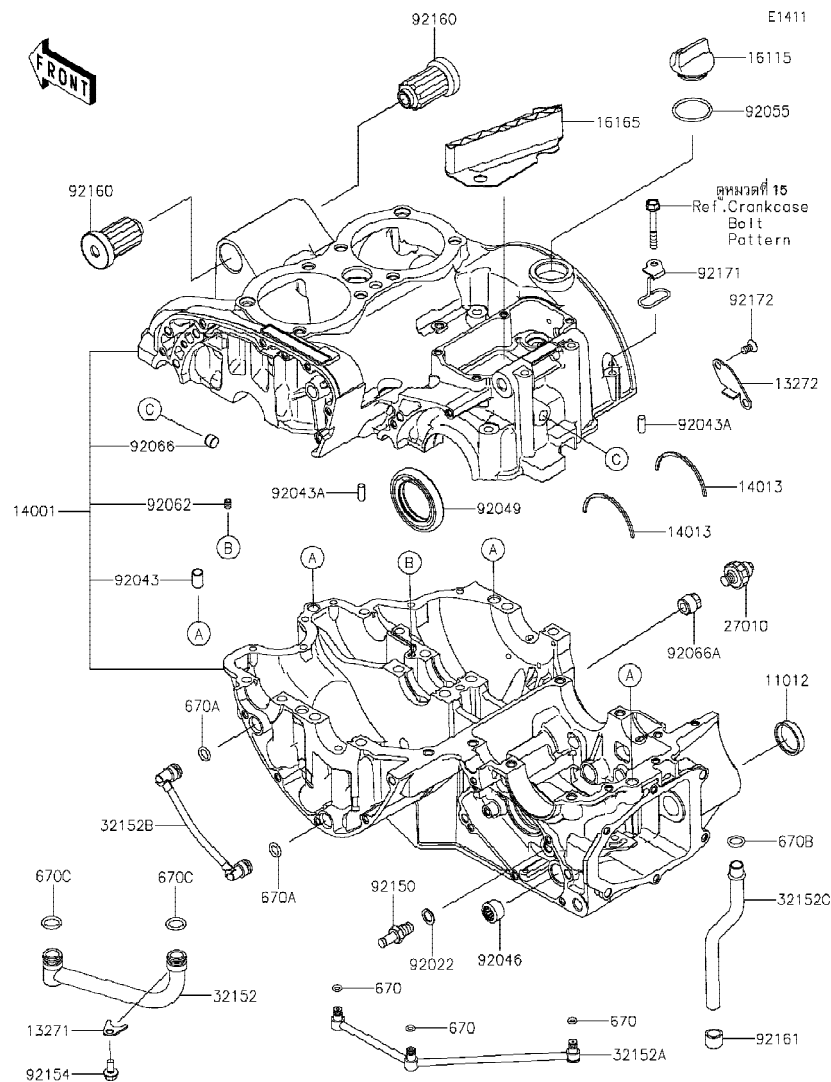

Ref No.	Part No. หมายเลขอะไหล่	Description-English ชื่ออะไหล่-อังกฤษ	Description-Thai ชื่ออะไหล่-ไทย	Quantity-EJ800			
				'19	BKF		
11012	11012-1567	CAP	ฝาปิด	1			
13271	13271-1187	PLATE,OIL PIPE	แผ่นกันท่อน้ำมัน	1			
13272	13272-0982	PLATE,BREATHER	แผ่นกัน	1			
14001	14001-0694	SET-CRANKCASE	แคร้งเครื่อง(ชุด)	1			
14013	14013-1004	RING-POSITION,T=1.98	แหวนล็อกซีล	2			
16115	16115-1009	CAP-OIL FILLER	ฝาปิดน้ำมันเครื่อง	1			
16165	16165-1068	SEPARATOR,BREATHER	ตัวกรองน้ำมันเครื่อง	1			
27010	27010-1313	SWITCH,OIL PRESSURE	สวิตช์แรงดันน้ำมันเครื่อง	1			
32152	32152-1902	PIPE,MAIN OIL	ท่อน้ำมันเครื่อง	1			
32152A	32152-1903	PIPE,TRANSMISSION OIL	ท่อน้ำมันเครื่อง	1			
32152B	32152-1904	PIPE,BALANCER OIL	ท่อน้ำมันเครื่อง	1			
32152C	32152-1905	PIPE,BREATHER OIL	ท่อน้ำมันเครื่อง	1			
92022	92022-1973	WASHER,10X15X1.0	แหวนรอง 10X15X1.0 มม.	1			
92043	92043-1037	PIN,DOWEL,10X14	สลักนุช 10X14 มม.	3			
92043A	92043-1690	PIN,6X16	พินล็อก 6x16 มม.	2			
92046	92046-1148	BEARING-NEEDLE,HK1312	ดัดับลูกปืนเข็ม	1			
92049	92049-1501	SEAL-OIL,HTC40628	ซีลน้ำมัน	1			
92055	92055-049	RING-O,31.5X2.6	โอริง 31.5X2.6 มม.	1			
92062	92062-1079	NOZZLE,6X8,BLACK	หัวฉีด	1			
92066	92066-1355	PLUG,10.5MM	จุกยาง	1			
92066A	92066-1530	PLUG,MAIN GALLERY	ฝาปิด	1			
92150	92150-1803	BOLT,RETURN SPRING	โบลท์เกี่ยวสปริงแกนเกียร์	1			
92154	92154-0485	BOLT,FLANGED,6X12	โบลท์ 6X12 มม.	1			
92160	92160-1483	DAMPER,ENGINE MOUNT	ยางแท่นเครื่อง	2			
92161	92161-0971	DAMPER	ยางรอง	1			
92171	92171-1124	CLAMP,DRAIN TUBE	เหล็กคล้องท่อยาง	1			
92172	92172-0747	SCREW-CSK-CROS,6X12	สกรู 6X12 มม.	2			
670	670D1505	O RING	โอริง	3			
670A	670D2010	O RING,10MM	โอริง 10 มม.	2			
670B	670D2012	O RING,12MM	โอริง 12 มม.	1			

This catalog covers:  
'19 EJ800 BKF

Engine-เครื่องยนต์

GROUP NO.  
14

This page covers:  
Crankcase-แค้มเครื่องยนต(2/2)

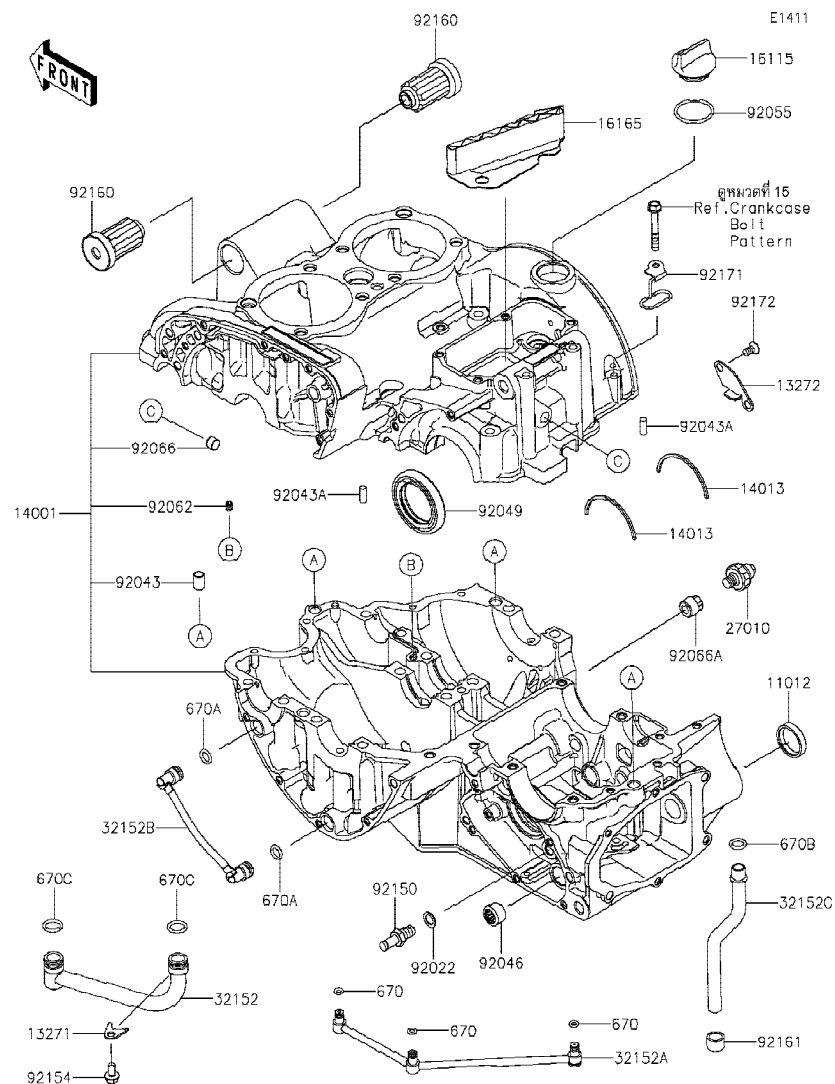

Ref No.	Part No.	Description-English	Description-Thai	Quantity-EJ800		
	หมายเลขอะไหล่	ชื่ออะไหล่-อังกฤษ	ชื่ออะไหล่-ไทย	'19		
				BKF		
670C	670D2014	O RING,14MM	โอริง 14 มม.	2		

This catalog covers:  
'19 EJ800 BKF

Engine-เครื่องยนต์

GROUP NO.  
15

This page covers:  
Crankcase Bolt Pattern-แบบแสดงตำแหน่งโบลท์แครงเครื่องยนต์

E1412

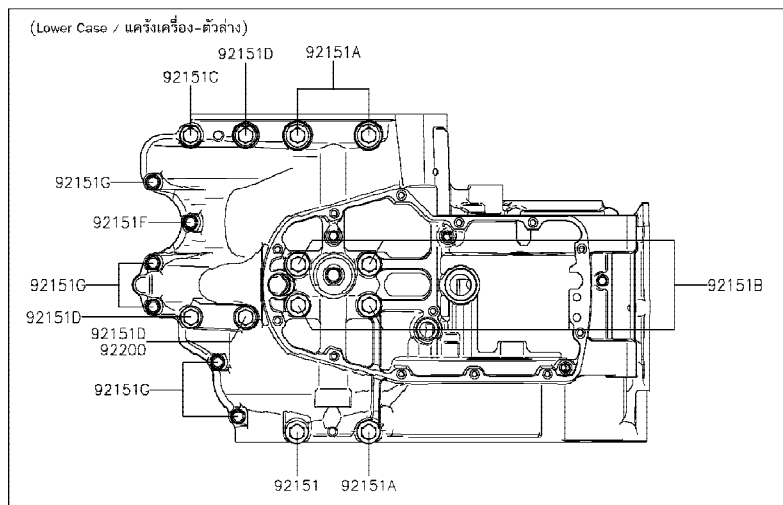
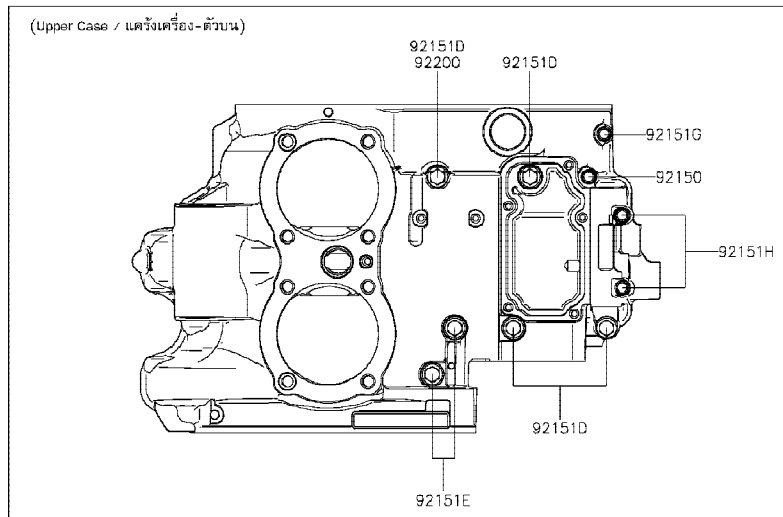

Ref No.	Part No. หมายเลขอะไหล่	Description-English ชื่ออะไหล่-อังกฤษ	Description-Thai ชื่ออะไหล่-ไทย	Quantity-EJ800		
				'19 BKF		
92150	92150-1549	BOLT,6X70	โบลท์ 6X70 มม.	1		
92151	92151-1458	BOLT,9X90	โบลท์ 9X90 มม.	1		
92151A	92151-1459	BOLT,9X110	โบลท์ 9X110 มม.	3		
92151B	92151-1460	BOLT,9X130	โบลท์ 9X130 มม.	4		
92151C	92151-1461	BOLT,8X60	โบลท์ 8X60 มม.	1		
92151D	92151-1462	BOLT,8X73	โบลท์ 8X73 มม.	7		
92151E	92151-1463	BOLT,8X50	โบลท์ 8X50 มม.	2		
92151F	92151-1464	BOLT,6X32	โบลท์ 6X32 มม.	1		
92151G	92151-1465	BOLT,6X45	โบลท์ 6X45 มม.	6		
92151H	92151-1467	BOLT,6X117	โบลท์ 6X117 มม.	2		
92200	92200-1063	WASHER,8.5X16X1.2	แหวนรอง 8.5X16X1.2 มม.	2		

This catalog covers:  
'19 EJ800 BKF

Engine-เครื่องยนต์

GROUP NO.  
16

This page covers:

Breather Cover/Oil Pan-ห้องระบายไอน้ำมันเครื่อง/อ่างน้ำมันเครื่อง

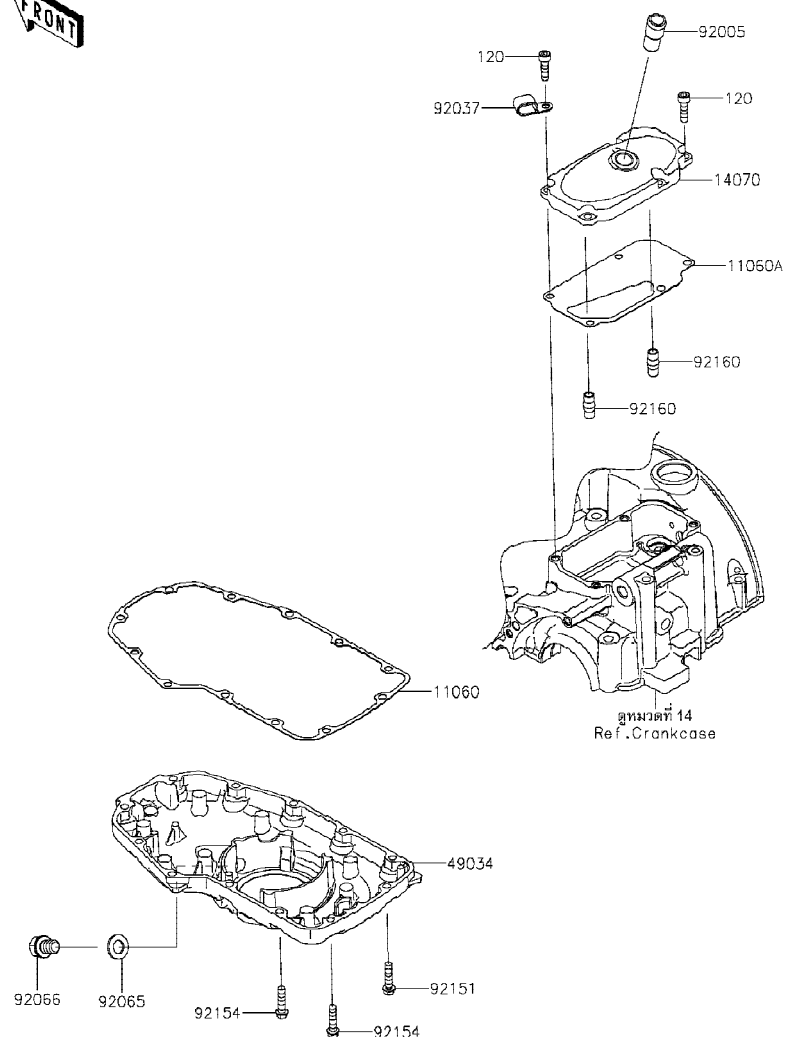

E1432

Ref No.	Part No. หมายเลขอะไหล่	Description-English ชื่ออะไหล่-อังกฤษ	Description-Thai ชื่ออะไหล่-ไทย	Quantity-EJ800			
				'19 BKF			
11060	11060-1895	GASKET,OIL PAN	ปะเก็นอ่างน้ำมันเครื่อง	1			
11060A	11060-1930	GASKET,BREATHER BODY COVER	ปะเก็นฝาครอบห้องระบายไอน้ำมันเครื่อง	1			
14070	14070-0007	BODY-BREATHER	ฝาครอบห้องระบายไอน้ำมันเครื่อง	1			
49034	49034-0041	PAN-OIL	อ่างน้ำมันเครื่อง	1			
92005	92005-1238	FITTING,BREATHER	ข้อต่อท่อ	1			
92037	92037-1608	CLAMP	เหล็กรัดสายไฟ	1			
92065	92065-097	GASKET,12X22X2	ปะเก็นโบลท์ถายน้ำมันเครื่อง	1			
92066	92066-0079	PLUG,12X15	โบลท์อ่างน้ำมันเครื่อง	1			
92151	92151-1930	BOLT,FLANGED-SMALL,6X25	โบลท์ 6X25 มม.	10			
92154	92154-0490	BOLT,FLANGED,6X25	โบลท์ 6X25 มม.	2			
92160	92160-1987	DAMPER,BREATHER BODY	ยางรอง	2			
120	120CC0622	BOLT-SOCKET,6X22	โบลท์ 6X22 มม.	5			



This catalog covers:  
'19 EJ800 BKF

Engine-เครื่องยนต์

GROUP NO.

17

This page covers:

Left Engine Cover(s)-ฝาครอบเครื่องยนต์-ข้างซ้าย(1/2)

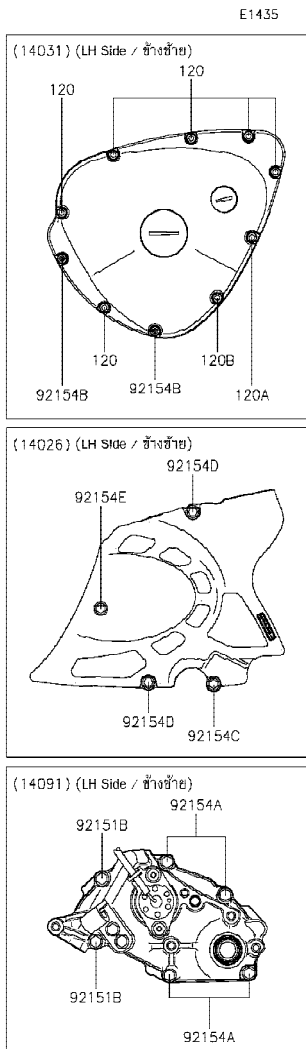
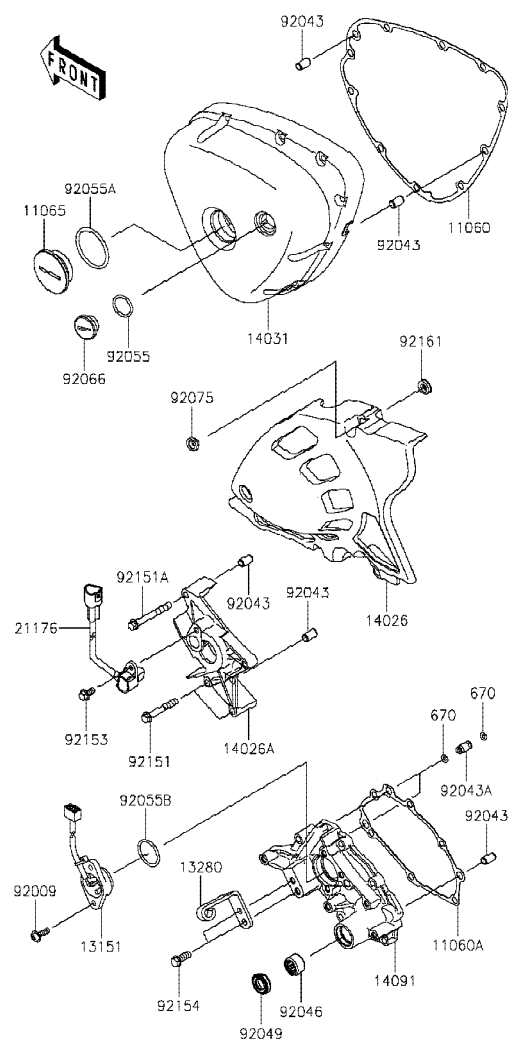

Ref No.	Part No. หมายเลขอะไหล่	Description-English ชื่ออะไหล่-อังกฤษ	Description-Thai ชื่ออะไหล่-ไทย	Quantity-EJ800		
				'19 BKF		
11060	11060-1892	GASKET,GENERATOR COVER	ปะเก็นฝาครอบจานไฟ	1		
11060A	11060-1893	GASKET,TRANSMISSION COVER	ปะเก็นฝาครอบเกียร์	1		
11065	11065-1269	CAP,GENERATOR	ฝาปิดจานไฟ	1		
13151	13151-0054	SWITCH-COMP,NEUTRAL	สวิตช์ไฟตำแหน่งเกียร์	1		
13280	13280-1109	HOLDER,CLUTCH CABLE	ขวยึด	1		
14026	14026-0143	COVER-CHAIN	ฝาครอบสเตอร์	1		
14026A	14026-1261	COVER-CHAIN,INSIDE	ฝาครอบสเตอร์หน้า-ตัวใน	1		
14031	14031-0625	COVER-GENERATOR	ฝาครอบจานไฟ	1		
14091	14091-1084	COVER,TRANSMISSION	ฝาครอบเกียร์	1		
21176	21176-0154	SENSOR,SPEED	ตัววัดความเร็ว	1		
92009	92009-1571	SCREW,5X16	สกรู 5X16 มม.	2		
92043	92043-1263	PIN,6.2X8X14	สลัก 6.2X8X14 มม.	5		
92043A	92043-1588	PIN	สลัก	2		
92046	92046-1148	BEARING-NEEDLE,HK1312	ดัดับลูกปืนเข็ม	1		
92049	92049-1519	SEAL-OIL,TC13225.5	ซีลน้ำมัน	1		
92055	92055-1146	RING-O,20X2	โอริง 20X2 มม.	1		
92055A	92055-1618	RING-O,39.4X3.1	โอริง 39.4X3.1 มม.	1		
92055B	92055-1619	RING-O,27.7X2.4	โอริง 27.7X2.4 มม.	1		
92066	92066-0719	PLUG,COVER	ฝาปิดฝาครอบจานไฟ	1		
92075	92075-1855	DAMPER	ลูกยาง	4		
92151	92151-1131	BOLT,6X40	โบลท์ 6X40 มม.	2		
92151A	92151-1234	BOLT,6X50	โบลท์ 6X50 มม.	1		
92151B	92151-1874	BOLT,6X35	โบลท์ 6X35 มม.	2		
92153	92153-1582	BOLT,FLANGED,5X12	โบลท์ 5X12 มม.	1		
92154	92154-0489	BOLT,FLANGED,6X16	โบลท์ 6X16 มม.	2		
92154A	92154-0490	BOLT,FLANGED,6X25	โบลท์ 6X25 มม.	4		
92154B	92154-0494	BOLT,SOCKET,6X35	โบลท์ 6X35 มม.	2		
92154C	92154-3898	BOLT,FLANGED,6X31	โบลท์ 6X31 มม.	1		
92154D	92154-3899	BOLT,FLANGED,6X39	โบลท์ 6X39 มม.	2		
92154E	92154-3900	BOLT,FLANGED,6X43.6	โบลท์ 6X43.6 มม.	1		

This catalog covers:  
'19 EJ800 BKF

Engine-เครื่องยนต์

GROUP NO.  
17

This page covers:  
Left Engine Cover(s)-ฝาครอบเครื่องยนต์-ข้างซ้าย(2/2)

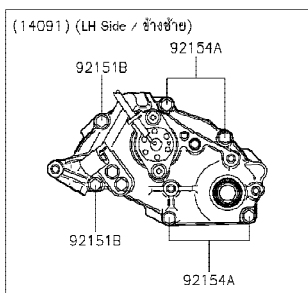
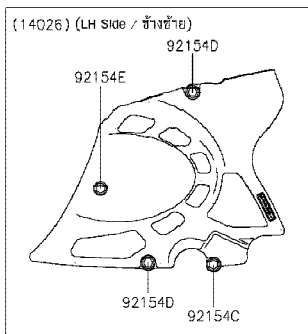
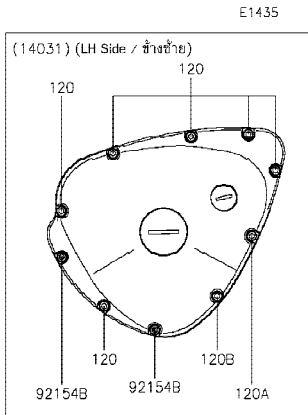
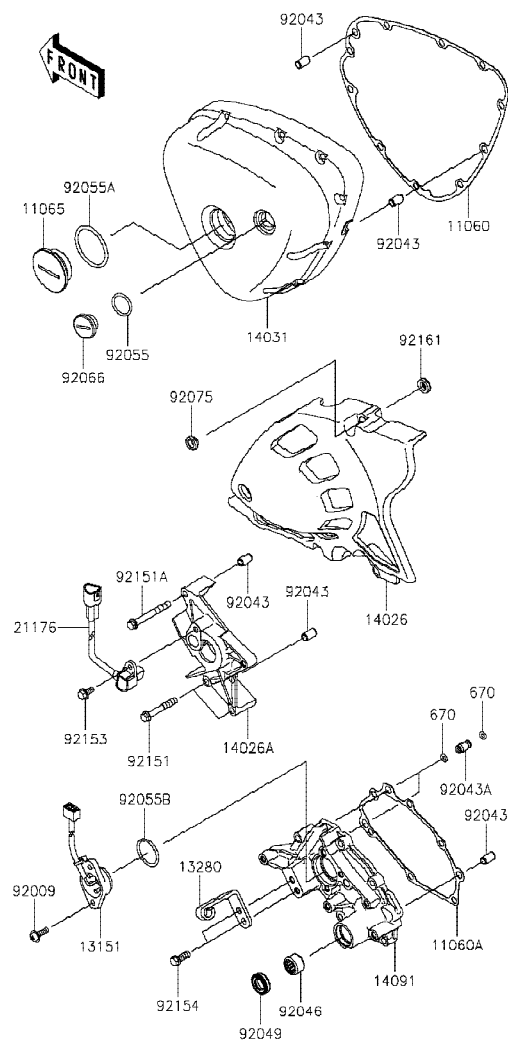

This catalog covers:  
'19 EJ800 BKF

Engine-เครื่องยนต์

GROUP NO.  
18

This page covers:  
Right Engine Cover(s)-ฝาครอบเครื่องยนต์-ข้างขวา

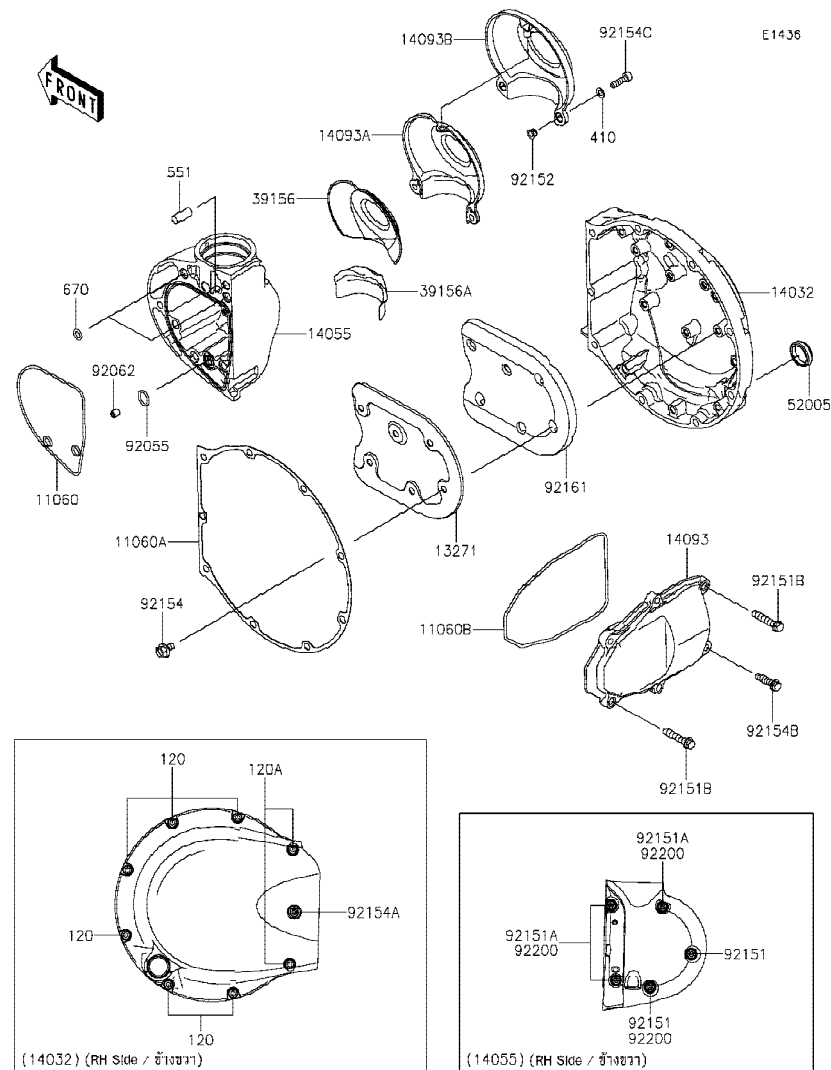

Ref No.	Part No. หมายเลขอะไหล่	Description-English ชื่ออะไหล่-อังกฤษ	Description-Thai ชื่ออะไหล่-ไทย	Quantity-EJ800			
				'19 BKF			
11060	11060-1890	GASKET,GEAR CASE	ปะเก็นฝาครอบเกียร์	1			
11060A	11060-1891	GASKET,CLUTCH COVER	ปะเก็นฝาครอบคลัทช์	1			
11060B	11060-1896	GASKET,KICK COVER	ปะเก็น	1			
13271	13271-1215	PLATE,SOUND ARRESTER	ฝาครอบแผ่นซับเสียง	1			
14032	14032-0647	COVER-CLUTCH	ฝาครอบคลัทช์	1			
14055	14055-0646	CASE-GEAR	เสื้อเฟลา	1			
14093	14093-0700	COVER,KICK	ฝาครอบ	1			
14093A	14093-0787	COVER,BEVEL GEAR,INNER	ฝาครอบเกียร์	1			
14093B	14093-0792	COVER,BEVEL GEAR,OUTER	ฝาครอบเกียร์	1			
39156	39156-2455	PAD,BEVEL COVER,UPP	แผ่นรอง-ตัวบน	1			
39156A	39156-2456	PAD,BEVEL COVER,LWR	แผ่นรอง-ตัวล่าง	1			
52005	52005-1009	GAUGE,OIL LEVEL	เกจวัดระดับน้ำมันเกียร์	1			
92055	92055-1594	RING-O,12.3X1.9	โอริง 12.3X1.9 มม.	1			
92062	92062-1079	NOZZLE,6X8,BLACK	หัวฉีด	1			
92151	92151-1496	BOLT,SOCKET,6X55	โบลท์ 6X55 มม.	2			
92151A	92151-1497	BOLT,SOCKET,6X60	โบลท์ 6X60 มม.	3			
92151B	92151-1873	BOLT,6X30	โบลท์ 6X30 มม.	2			
92152	92152-2604	COLLAR	ปลอกทรง	2			
92154	92154-0492	BOLT,FLANGED,6X10	โบลท์ 6X10 มม.	6			
92154A	92154-0493	BOLT,SOCKET,6X70	โบลท์ 6X70 มม.	1			
92154B	92154-0794	BOLT,FLANGED,6X22	โบลท์ 6X22 มม.	4			
92154C	92154-3981	BOLT,SOCKET,5X18	โบลท์ 5X18 มม.	2			
92161	92161-0953	DAMPER	ยางรอง	1			
92200	92200-1461	WASHER,6.8X11.5X1.0	แหวนรอง 6.8X11.5X1.0 มม.	4			
120	120CC0625	BOLT-SOCKET,6X25	โบลท์ 6X25 มม.	6			
120A	120CC0650	BOLT-SOCKET,6X50	โบลท์ 6X50 มม.	2			
410	410AA0500	WASHER-PLAIN-SMALL	แหวนรอง	2			
551	551A0820	PIN-DOWEL,8X20	สลัก 8X20 มม.	1			
670	670D1507	O RING,7MM	โอริง 7 มม.	2			

This catalog covers:  
'19 EJ800 BKF

Engine-เครื่องยนต์

GROUP NO.

19

This page covers:  
Throttle-ชุดลิ้นเร่ง

E1510

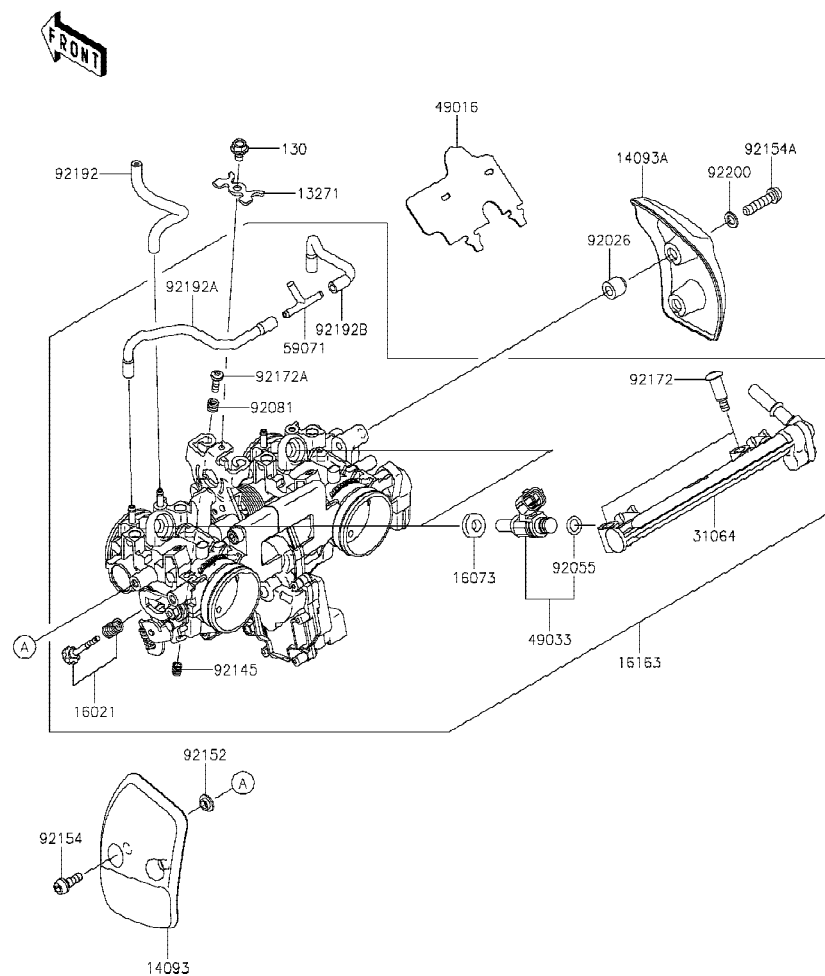

Ref No.	Part No.	Description-English ชื่ออะไหล่-อังกฤษ	Description-Thai ชื่ออะไหล่-ไทย	Quantity-EJ800			
				'19	BKF		
13271	13271-0056	PLATE	แผ่นรอง	1			
14093	14093-0788	COVER,LH	ฝาครอบ-ข้างซ้าย	1			
14093A	14093-0789	COVER,RH	ฝาครอบ-ข้างขวา	1			
16021	16021-0054	SCREW-THROTTLE STOP	สกรูตั้งรอบเดินเบา	1			
16073	16073-0129	INSULATOR	ฉนวนหัวฉีด	2			
16163	16163-0950	THROTTLE-ASSY,TTK34	ลิ้นเร่ง(ชุด)	1			
31064	31064-0591	PIPE-COMP,FUEL	ท่อน้ำมันหัวฉีด	1			
49016	49016-0674	COVER-SEAL	ฝาครอบซีล	1			
49033	49033-0571	NOZZLE-INJECTION	หัวฉีด	2			
59071	59071-0749	JOINT	ข้อต่อ	1			
92026	92026-0869	SPACER	ปลอกทรง	2			
92055	92055-0124	RING-O,INJECTION NOZZLE	โอริงหัวฉีด	2			
92081	92081-1620	SPRING	สปริงสกรูตั้งเบา	1			
92145	92145-0816	SPRING	สปริง	1			
92152	92152-2599	COLLAR	ปลอกทรง	2			
92154	92154-1449	BOLT,SOCKET,5X16	โบลท์ 5X16 มม.	2			
92154A	92154-1457	BOLT,SOCKET,6X25	โบลท์ 6X25 มม.	2			
92172	92172-0064	SCREW,PIPE INJECTION	สกรู	2			
92172A	92172-0505	SCREW	สกรู	1			
92192	92192-0931	TUBE,3X7X110	ท่อยาง	1			
92192A	92192-1783	TUBE,3X6X138	ท่อยาง	1			
92192B	92192-1784	TUBE,3X6X101	ท่อยาง	1			
92200	92200-1964	WASHER,6.5X11X1.2	แหวนรอง 6.5X11X1.2 มม.	2			
130	130BA0508	BOLT-FLANGED,5X8	โบลท์ 5X8 มม.	1			

'19 EJ800 BKF

## Engine-เครื่องยนต์

GROUP NO.

---

20

*This page covers:*  
Fuel Pump-ปั้มน้ำมันเชื้อเพลิง

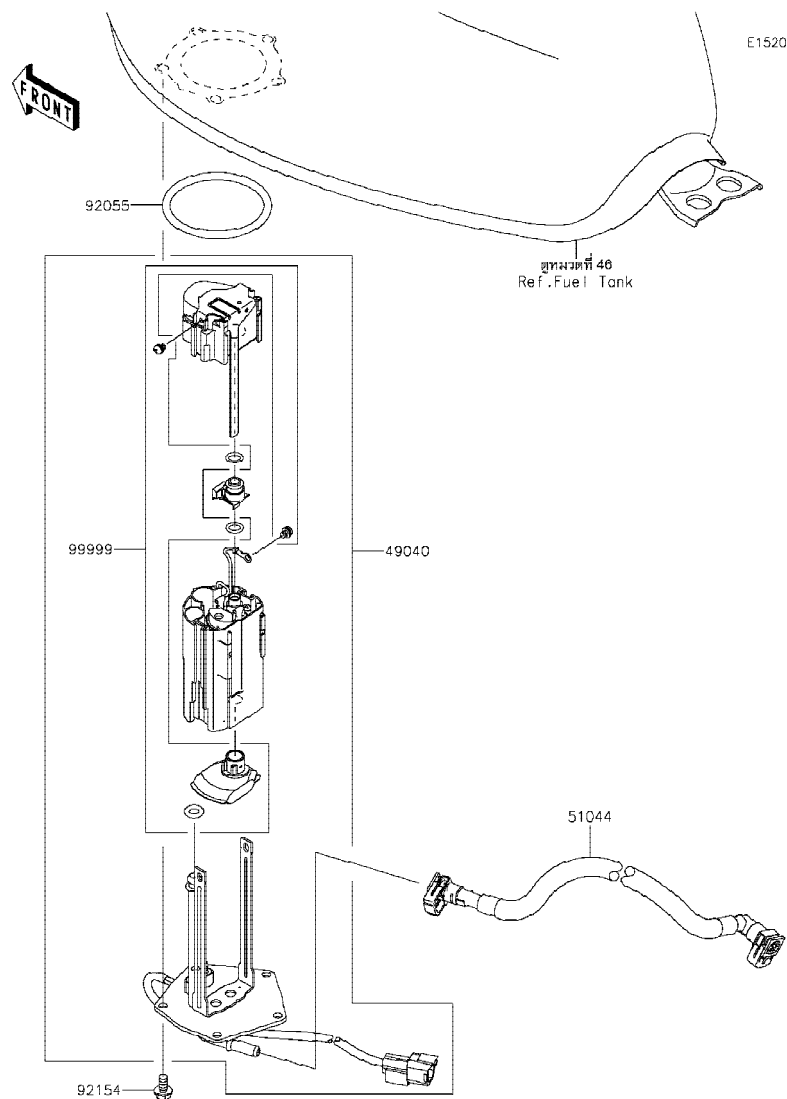

Ref No.	Part No. หมายเลขอะไหล่	Description-English ชื่ออะไหล่-อังกฤษ	Description-Thai ชื่ออะไหล่-ไทย	Quantity-EJ800			
				'19			
				BKF			
49040	49040-0781	PUMP-FUEL	ปั้มน้ำมันเชื้อเพลิง(ชุด)	1			
51044	51044-0904	TUBE-ASSY,FUEL	ท่อน้ำมันเชื้อเพลิง	1			
92055	92055-0210	RING-O,70.6X5.7	โอริง 70.6X5.7 มม.	1			
92154	92154-1848	BOLT,FLANGED,6X12	โบลท์ 6X12 มม.	5			
99999	99999-0521	KIT,FUEL FILTER	ไส้กรองน้ำมันเชื้อเพลิง(ชุด)	1			

This catalog covers:  
'19 EJ800 BKF

Engine-เครื่องยนต์

GROUP NO.

21

This page covers:

Fuel Injection-ตัววัดและส่งสัญญาณ

E1530

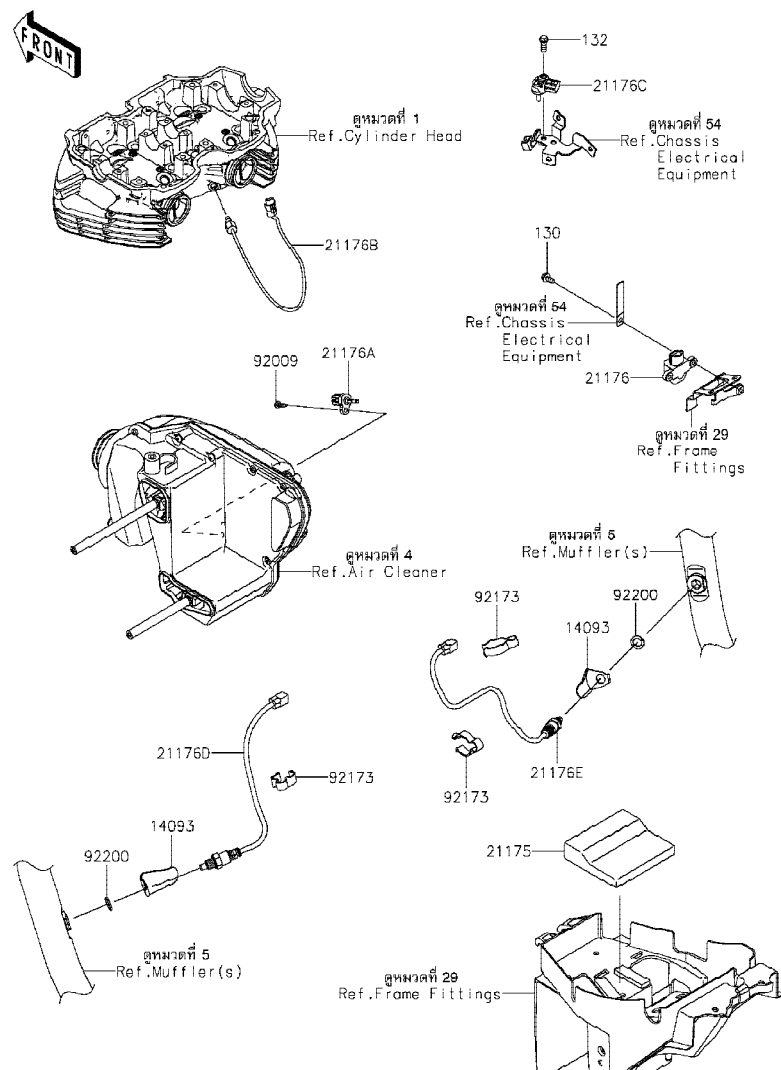

Ref No.	Part No. หมายเลขอะไหล่	Description-English ชื่ออะไหล่-อังกฤษ	Description-Thai ชื่ออะไหล่-ไทย	Quantity-EJ800			
				'19	BKF		
14093	14093-0790	COVER,OXYGEN SENSOR	ฝาครอบ,OXYGEN SENSOR	2			
21175	21175-1493	CONTROL UNIT-ELECTRONIC	ตัวควบคุมอิเล็กทรอนิกส์	1			
21176	21176-0026	SENSOR,VEHICLE-DOWN	ตัววัดการดัดน้ำมัน	1			
21176A	21176-0048	SENSOR,AIR TEMPERATURE	ตัววัดอุณหภูมิอากาศ	1			
21176B	21176-0072	SENSOR,TEMP	ตัววัดอุณหภูมิ	1			
21176C	21176-0111	SENSOR,PRESSURE	ตัววัดแรงดัน	1			
21176D	21176-0895	SENSOR,OXYGEN,LH	ตัววัดออกซิเจน-ข้างซ้าย	1			
21176E	21176-0897	SENSOR,OXYGEN,RH	ตัววัดออกซิเจน-ข้างขวา	1			
92009	92009-1984	SCREW,TAPPING,5X16	สกรู 5X16 มม.	1			
92173	92173-0018	CLAMP	เข็มขัดรัด	3			
92200	92200-0087	WASHER,12.5X18X1.6	แหวน	2			
130	130BA0512	BOLT-FLANGED,5X12	โบลท์ 5X12 มม.	1			
132	132BA0616	BOLT-FLANGED-SMALL,6X16	โบลท์ 6X16 มม.	1			

This catalog covers:  
'19 EJ800 BKF

Engine-เครื่องยนต์

GROUP NO.  
22

This page covers:

Fuel Evaporative System-ระบบควบคุมไอน้ำมันเชื้อเพลิง

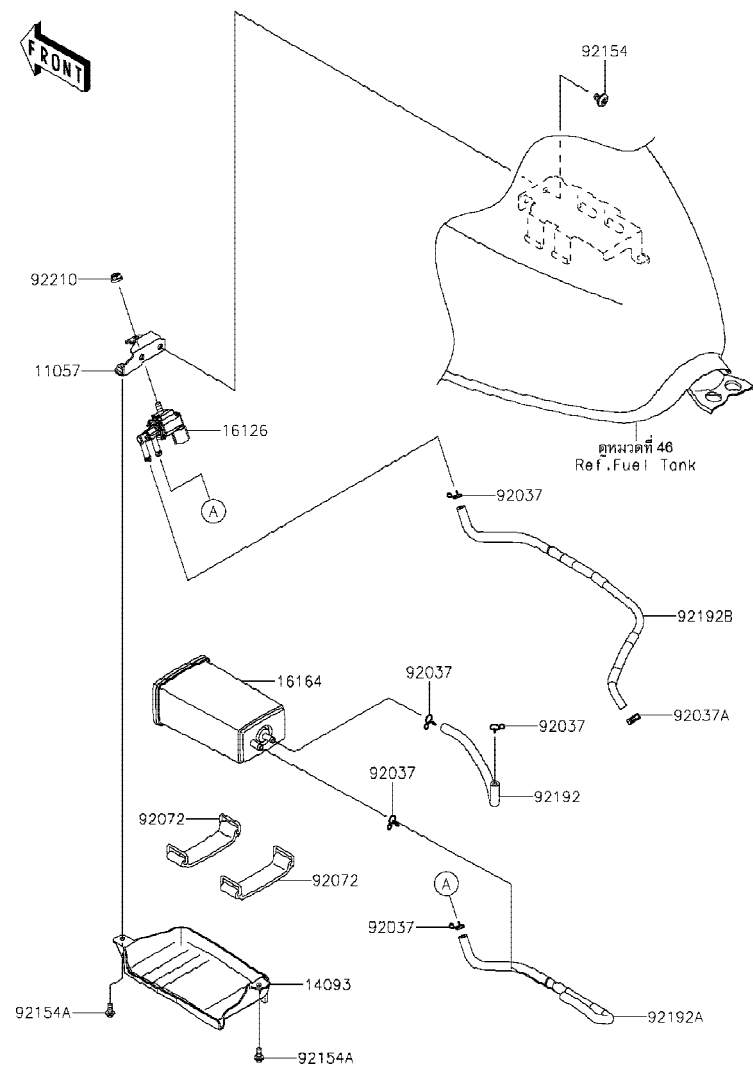

E1650

Ref No.	Part No.	Description-English ชื่ออะไหล่-อังกฤษ	Description-Thai ชื่ออะไหล่-ไทย	Quantity-EJ800			
				'19			
				BKF			
11057	11057-2071	BRACKET,CANISTER	ขวยึดคานิสเตอร์	1			
14093	14093-0791	COVER,CANISTER	ฝาครอบคานิสเตอร์	1			
16126	16126-0705	VALVE,SOLENOID	วาล์ว SOLENOID	1			
16164	16164-0012	CANISTER	คานิสเตอร์	1			
92037	92037-1712	CLAMP	เข็มขัดรัดท่อยาง	5			
92037A	92037-2116	CLAMP,7.8MM	คลิปรัด 7.8 มม.	1			
92072	92072-045	BAND,L=90	ยางรัดคานิสเตอร์	2			
92154	92154-1834	BOLT,SOCKET,6X10	โบลท์ 6X10 มม.	2			
92154A	92154-2678	BOLT,SOCKET,5X12,MEC	โบลท์ 5X12 มม.	2			
92192	92192-1932	TUBE,TANK-CANISTER	ท่อยาง	1			
92192A	92192-1933	TUBE,CANISTER-VALVE	ท่อยาง	1			
92192B	92192-1934	TUBE,VALVE-THROTTLE	ท่อยาง	1			
92210	92210-0303	NUT,LOCK,FLANGED,6MM	น็อต 6 มม.	1			

This catalog covers:  
'19 EJ800 BKF

Engine-เครื่องยนต์

GROUP NO.  
23

This page covers:  
Oil Pump-ปั๊มน้ำมันเครื่อง

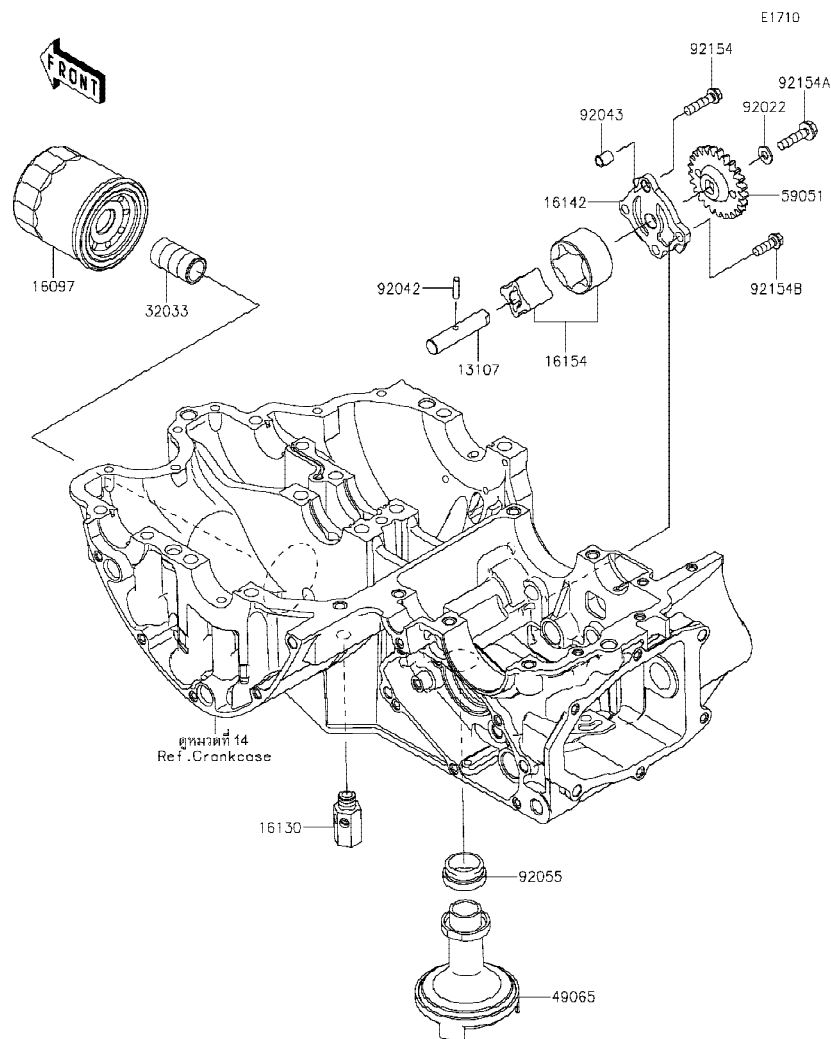

Ref No.	Part No. หมายเลขอะไหล่	Description-English ชื่ออะไหล่-อังกฤษ	Description-Thai ชื่ออะไหล่-ไทย	Quantity-EJ800			
				'19 BKF			
13107	13107-1411	SHAFT,OIL PUMP	แกนปั๊มน้ำมันเครื่อง	1			
16097	16097-0552	FILTER-ASSY-OIL	ไส้กรองน้ำมันเครื่อง	1			
16130	16130-1058	VALVE-ASSY-RELIEF	วาล์วควบคุมแรงดันน้ำมันเครื่อง	1			
16142	16142-1155	COVER-PUMP,OIL	ฝาครอบปั๊ม	1			
16154	16154-1115	ROTOR-PUMP,40.56X22	ลูกเบี้ยวปั๊มน้ำมันเครื่อง	1			
32033	32033-1535	PIPE,OIL FILTER	ท่อน้ำมันไส้กรองน้ำมันเครื่อง	1			
49065	49065-0046	FILTER-OIL	ตะแกรงกรองน้ำมันเครื่อง	1			
59051	59051-1377	GEAR-SPUR,OIL PUMP	เฟืองปั๊มน้ำมัน	1			
92022	92022-1827	WASHER,6X12.8X1.2	แหวนรอง 6X12.8X1.2 มม.	1			
92042	92042-014	PIN,DOWEL,4X15.8	สลัก 4X15.8 มม.	1			
92043	92043-1302	PIN,DOWEL,8X10	สลักนูน 8X10 มม.	1			
92055	92055-1354	RING-O,OIL FILTER	โอริงท่อต่อไส้กรองน้ำมันเครื่อง	1			
92154	92154-0497	BOLT,FLANGED,6X25	โบลท์ 6X25 มม.	1			
92154A	92154-0498	BOLT,FLANGED,6X25	โบลท์ 6X25 มม.	1			
92154B	92154-0499	BOLT,FLANGED,6X18	โบลท์ 6X18 มม.	3			



This catalog covers:  
'19 EJ800 BKF

Engine-เครื่องยนต์

GROUP NO.  
24

This page covers:  
Generator-แม็กนีโต

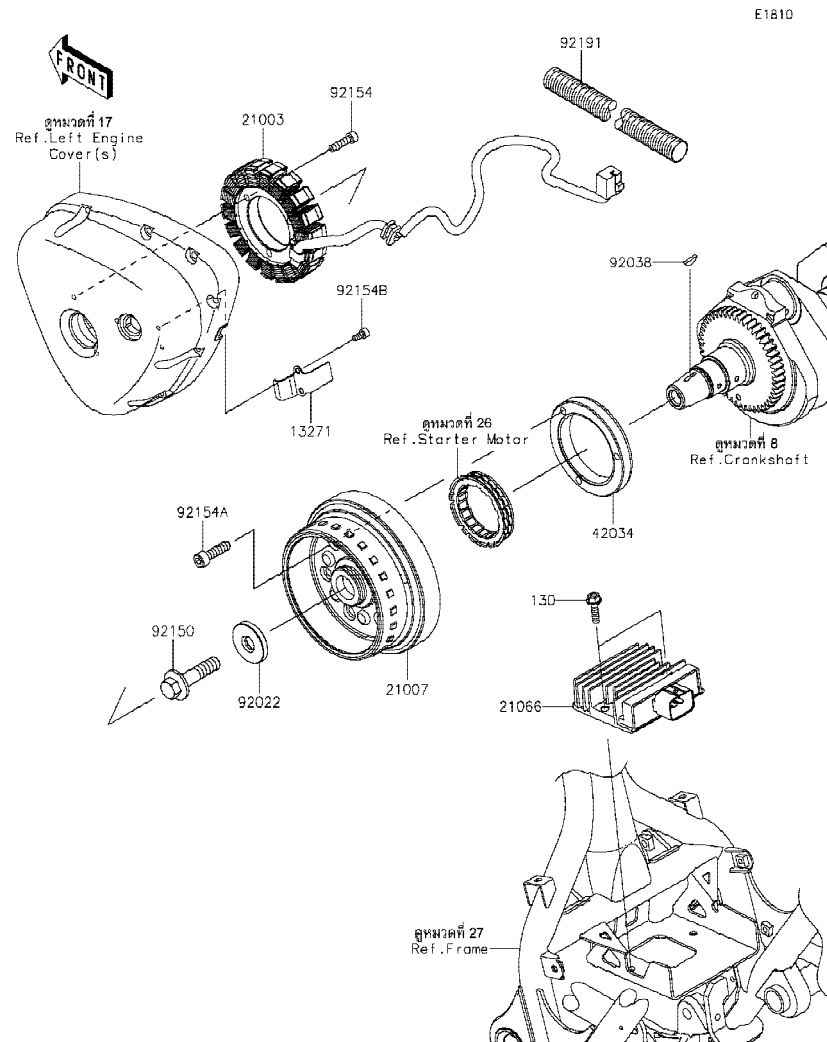

Ref No.	Part No. หมายเลขอะไหล่	Description-English ชื่ออะไหล่-อังกฤษ	Description-Thai ชื่ออะไหล่-ไทย	Quantity-EJ800			
				'19 BKF			
13271	13271-1185	PLATE	แผ่นรอง	1			
21003	21003-0112	STATOR	ขดลวดแม็กนีโต	1			
21007	21007-0159	ROTOR	แม่เหล็กจานไฟ	1			
21066	21066-0760	REGULATOR-VOLTAGE	เร็กกูเลเตอร์	1			
42034	42034-0710	COUPLING	แป้นเพลลา	1			
92022	92022-1904	WASHER,12X40X6	แหวนรอง 12X40X6 มม.	1			
92038	92038-001	KEY,WOODRUFF	ลิ้มทูนไฟ	1			
92150	92150-1708	BOLT,12X50	โบลท์ 12X50 มม.	1			
92154	92154-0477	BOLT,SOCKET,6X25	โบลท์ 6X25 มม.	3			
92154A	92154-0502	BOLT,SOCKET,8X30	โบลท์ 8X30 มม.	3			
92154B	92154-0503	BOLT,SOCKET,5X12	โบลท์ 5X12 มม.	2			
92191	92191-1397	TUBE	ท่อยาง	1			
130	130BB0622	BOLT-FLANGED,6X22	โบลท์ 6X22 มม.	2			

This catalog covers:  
'19 EJ800 BKF

Engine-เครื่องยนต์

GROUP NO.

25

This page covers:

Ignition System-คอยล์หัวเทียน

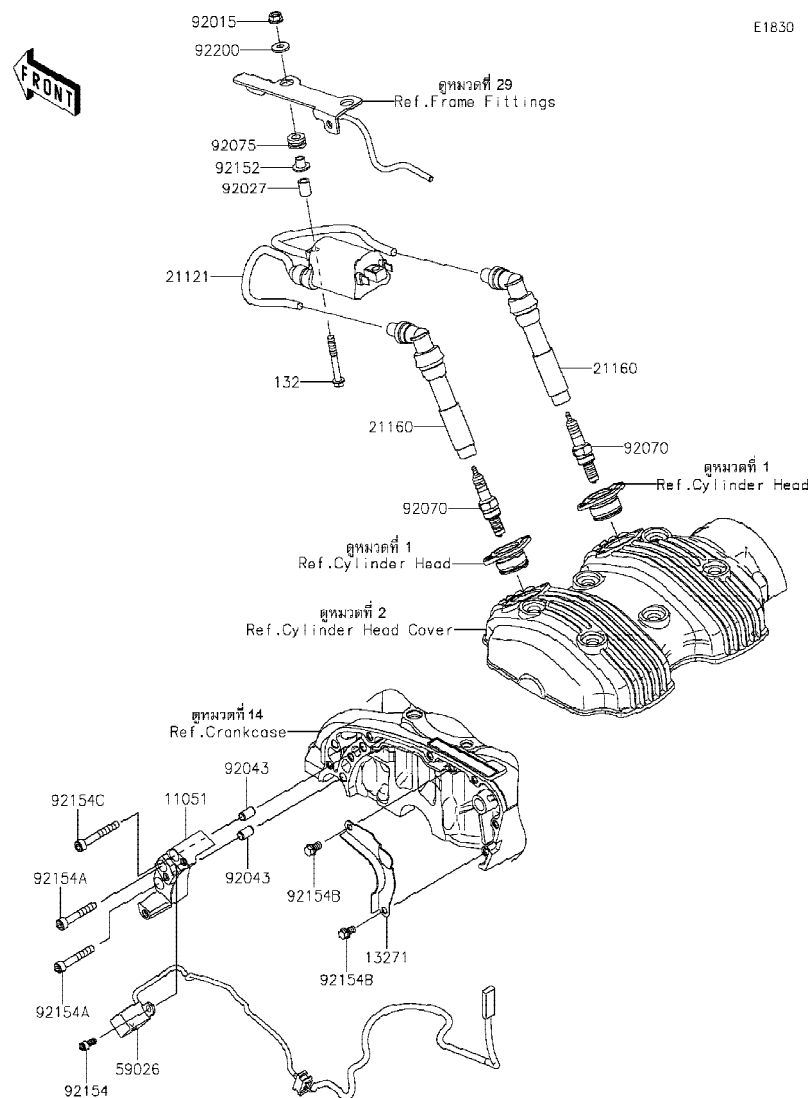

Ref No.	Part No. หมายเลขอะไหล่	Description-English ชื่ออะไหล่-อังกฤษ	Description-Thai ชื่ออะไหล่-ไทย	Quantity-EJ800			
				'19	BKF		
11051	11051-1213	BRACKET,PULSING COIL	ขวยึดคอยล์สัญญาณ	1			
13271	13271-1189	PLATE	แผ่นรอง	1			
21121	21121-1283	COIL-IGNITION	คอยล์หัวเทียน	1			
21160	21160-0016	CAP-ASSY-PLUG	ปลั๊กหัวเทียน	2			
59026	59026-0556	COIL-PULSING	คอยล์สัญญาณ	1			
92015	92015-1367	NUT,FLANGED,6MM	น็อต 6 มม.	2			
92027	92027-1453	COLLAR,6.3X10X14	ปลอก 6.3X10X14 มม.	2			
92043	92043-1263	PIN,6.2X8X14	สลัก 6.2X8X14 มม.	2			
92070	92070-0019	PLUG-SPARK,CR8E(NGK)	หัวเทียน CR8E(NGK)	2			
92075	92075-1912	DAMPER	ลูกยาง	2			
92152	92152-0237	COLLAR,6.3X8.3X9.2	ปลอกทรง 6.3X8.3X9.2 มม.	2			
92154	92154-0503	BOLT,SOCKET,5X12	โบลท์ 5X12 มม.	2			
92154A	92154-0505	BOLT,SOCKET,6X40	โบลท์ 6X40 มม.	2			
92154B	92154-0507	BOLT,FLANGED,6X10	โบลท์ 6X10 มม.	2			
92154C	92154-0508	BOLT,SOCKET,6X45	โบลท์ 6X45 มม.	1			
92200	92200-0312	WASHER,6.5X16X2	แหวนรอง 6.5X16X2 มม.	2			
132	132BB0645	BOLT-FLANGED-SMALL,6X45	โบลท์ 6X45 มม.	2			

This catalog covers:  
'19 EJ800 BKF

Engine-เครื่องยนต์

GROUP NO.  
26

This page covers:  
Starter Motor-มอเตอร์สตาร์ท

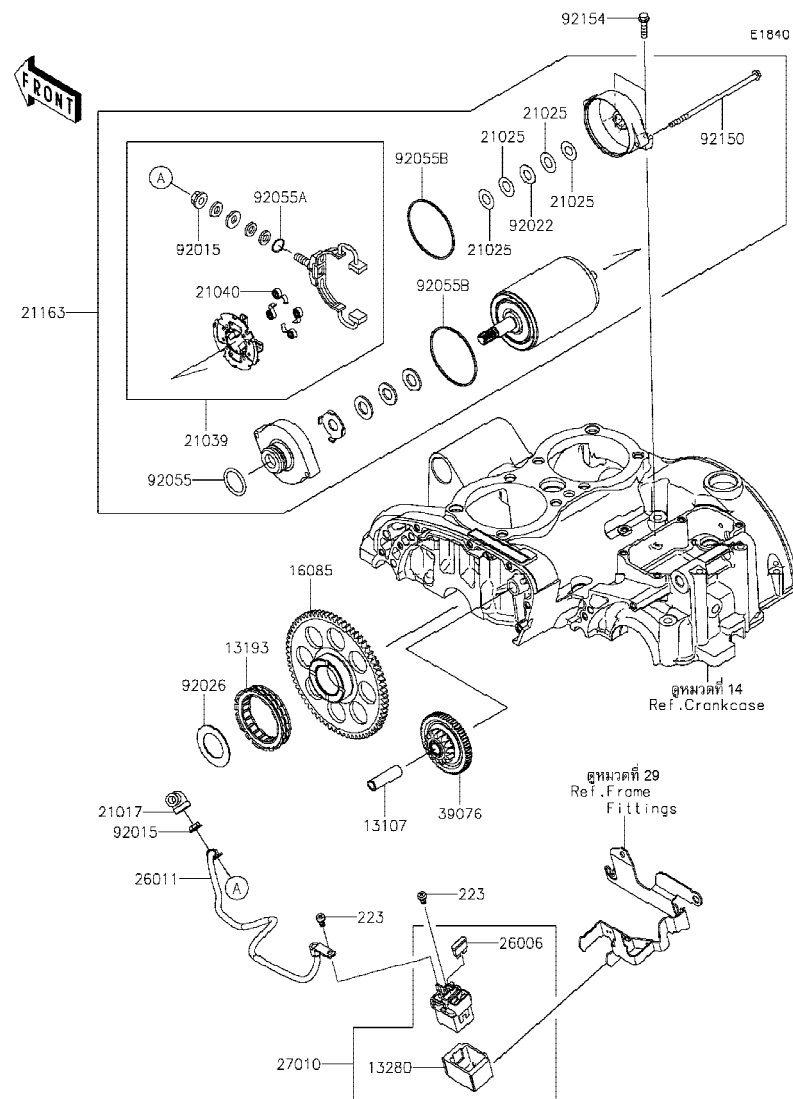

Ref No.	Part No. หมายเลขอะไหล่	Description-English ชื่ออะไหล่-อังกฤษ	Description-Thai ชื่ออะไหล่-ไทย	Quantity-EJ800		
				'19 BKF		
13107	13107-1106	SHAFT, IDLE GEAR	แกนเฟืองสตาร์ท	1		
13193	13193-0006	CLUTCH-ASSY-ONEWAY	คลัชทางเดียว	1		
13280	13280-0816	HOLDER	ตัวยึด	1		
16085	16085-1318	GEAR, ONEWAY CLUTCH	เฟืองคลัชสตาร์ท	1		
21017	21017-017	GROMMET, STARTER TERMINAL	ยางหุ้มสายไฟมอเตอร์สตาร์ท	1		
21025	21025-011	WASHER, 9.1X18X0.2	แหวนรอง 9.1X18X0.2 มม.	AR		
21039	21039-1060	BRUSH, CARBON	ชุดแปรงถ่าน	1		
21040	21040-1055	SPRING-BRUSH	สปริง	4		
21163	21163-1263	STARTER-ELECTRIC	มอเตอร์สตาร์ท(ชุด)	1		
26006	26006-1006	FUSE, BLADE, 30A, GREEN	ฟิวส์ 30 แอมป์	1		
26011	26011-1737	WIRE-LEAD, STARTER MOTOR	สายไฟมอเตอร์สตาร์ท	1		
27010	27010-0784	SWITCH	สวิตช์	1		
39076	39076-1073	LIMITER, STARTER GEAR	ตัวดัดมอเตอร์สตาร์ท	1		
92015	92015-1476	NUT, STARTER MOTOR	น็อตล็อกสายไฟมอเตอร์สตาร์ท	2		
92022	92022-1132	WASHER, 9.1X18X0.8	แหวนรอง 9.1X18X0.8 มม.	1		
92026	92026-087	SPACER, 29.1X47.5X1.2	แหวนรอง 29.1X47.5X1.2 มม.	1		
92055	92055-1276	RING-O	โอริงมอเตอร์สตาร์ท	1		
92055A	92055-1370	RING-O, 4.5X2.0	โอริง 4.5X2.0 มม.	1		
92055B	92055-1381	RING-O, STARTER MOTOR	โอริงมอเตอร์สตาร์ท	2		
92150	92150-1913	BOLT, STARTER MOTOR	โบลท์มอเตอร์สตาร์ท	2		
92154	92154-0504	BOLT, FLANGED, 6X22	โบลท์ 6X22 มม.	2		
223	223AA0510	SCREW-PAN-WS-CROS, 5X10	สกรู 5X10 มม.	2		

This catalog covers:  
'19 EJ800 BKF

Chassis-ตัวถัง

GROUP NO.  
27

This page covers:  
Frame-เฟรม

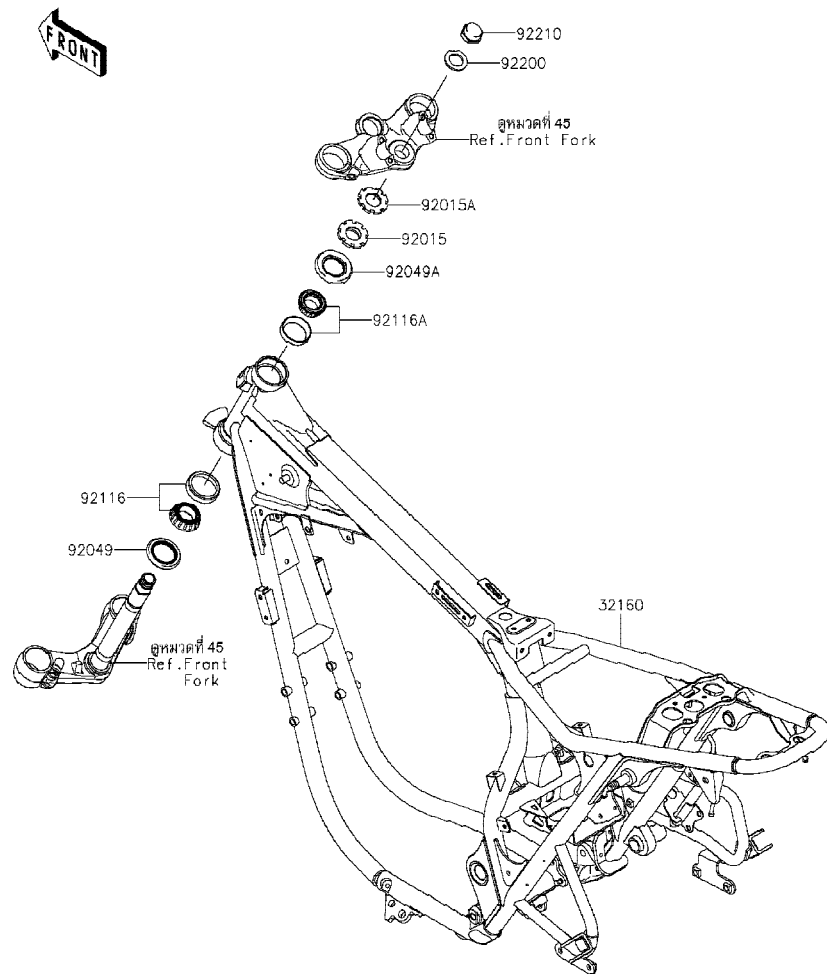

F2120

Ref No.	Part No. หมายเลขอะไหล่	Description-English ชื่ออะไหล่-อังกฤษ	Description-Thai ชื่ออะไหล่-ไทย	Quantity-EJ800			
				'19 BKF			
32160	32160-0998	FRAME-COMP	เฟรม	1			
92015	92015-1803	NUT,25MM	น็อต 25 มม.	1			
92015A	92015-1810	NUT,25MM	น็อต 25 มม.	1			
92049	92049-1162	SEAL-OIL,XMHE36X52X4J	ซีล	1			
92049A	92049-1214	SEAL-OIL,STEERING STEM	ซีล	1			
92116	92116-1009	BEARING-ROLLER,HR320/28XJ	ลูกปืนคอ-ตัวล่าง(ชุด)	1			
92116A	92116-1056	BEARING-ROLLER,HI-CAP32005JR-1	ลูกปืนคอ-ตัวบน(ชุด)	1			
92200	92200-0134	WASHER,22.5X36X3.2	แหวนรอง 22.5X36X3.2 มม.	1			
92210	92210-0263	NUT,CAP,22MM	น็อตหัวหมวก 22 มม.	1			

This catalog covers:  
'19 EJ800 BKF

Chassis-ตัวถัง

GROUP NO.  
28

This page covers:

Engine Mount-ส่วนประกอบในการยึดเครื่องยนต์

F2122

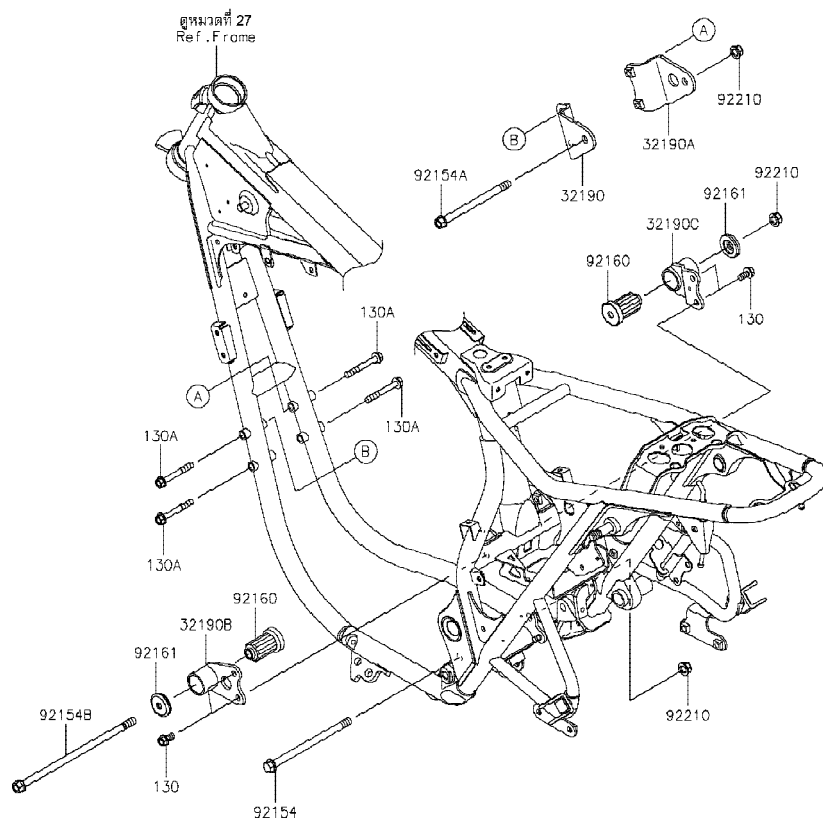

Ref No.	Part No. หมายเลขอะไหล่	Description-English ชื่ออะไหล่-อังกฤษ	Description-Thai ชื่ออะไหล่-ไทย	Quantity-EJ800		
				'19 BKF		
32190	32190-0473	BRACKET-ENGINE,FR,LH	ขายึดเครื่องยนต์ด้านหน้า-ข้างซ้าย	1		
32190A	32190-0474	BRACKET-ENGINE,FR,RH	ขายึดเครื่องยนต์ด้านหน้า-ข้างขวา	1		
32190B	32190-1173	BRACKET-ENGINE,RR,UPP,LH	ขายึดเครื่องยนต์ด้านหลังตัวบน-ข้างซ้าย	1		
32190C	32190-1226	BRACKET-ENGINE,RR,UPP,RH	ขายึดเครื่องยนต์ด้านหลังตัวบน-ข้างขวา	1		
92154	92154-0514	BOLT,FLANGED,10X158	โบลท์ 10X158 มม.	1		
92154A	92154-3891	BOLT,FLANGED,10X135	โบลท์ 10X135 มม.	1		
92154B	92154-3892	BOLT,FLANGED,10X230	โบลท์ 10X230 มม.	1		
92160	92160-1483	DAMPER,ENGINE MOUNT	ยางแท่นเครื่อง	2		
92161	92161-0598	DAMPER	ยางรอง	2		
92210	92210-0276	NUT,LOCK,FLANGED,10MM	น็อตล็อก 10 มม.	3		
130	130BA0816	BOLT-FLANGED,8X16	โบลท์ 8X16 มม.	4		
130A	130CA0860	BOLT-FLANGED,8X60	โบลท์ 8X60 มม.	4		

This catalog covers:  
'19 EJ800 BKF

# Chassis-ตัวถัง

GROUP NO.  
29

This page covers:  
Frame Fittings-ส่วนประกอบการยึดอุปกรณ์ต่างๆ(1/2)

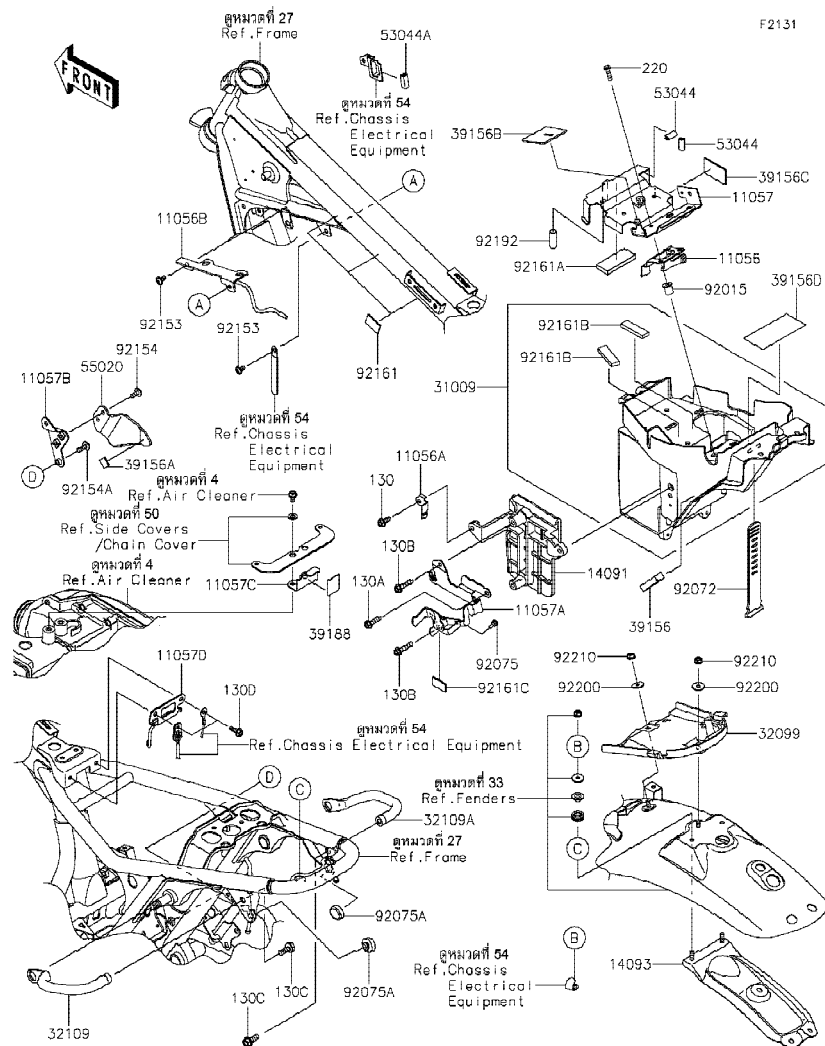

Ref No.	Part No.	Description-English ชื่ออะไหล่-อังกฤษ	Description-Thai ชื่ออะไหล่-ไทย	Quantity-EJ800		
				'19	BKF	
11056	11056-0557	BRACKET,VEHICLE DOWN SENSOR	ขายึด	1		
11056A	11056-1274	BRACKET	ขายึด	1		
11056B	11056-1550	BRACKET,IGNITION COIL	ขายึดคอยล์ไฟ	1		
11057	11057-1859	BRACKET,ECU	ขายึด,ECU	1		
11057A	11057-1863	BRACKET,JUNCTION BOX	ขายึด	1		
11057B	11057-2854	BRACKET,BRAKE SWITCH	ขายึด,BRAKE	1		
11057C	11057-2995	BRACKET,TANK,RR	ขายึด	1		
11057D	11057-2996	BRACKET,TANK,RR	ขายึด	1		
14091	14091-0297	COVER,BATTERY	ฝาครอบแบตเตอรี่	1		
14093	14093-0771	COVER,RR HARNESS	ฝาครอบ-ข้างหลัง	1		
31009	31009-0008	CASE-COMP-BATTERY	ฝาครอบแบตเตอรี่	1		
32099	32099-0056	CASE,U LOCK	ฝาครอบ,U LOCK	1		
32109	32109-0043	GRIP-FRAME,LH	มือจับ-ข้างซ้าย	1		
32109A	32109-0044	GRIP-FRAME,RH	มือจับ-ข้างขวา	1		
39156	39156-1726	PAD,10X50X15	แผ่นรอง	1		
39156A	39156-2511	PAD,15X15X2	แผ่นรอง	1		
39156B	39156-2528	PAD,55X55X2	แผ่นรอง	1		
39156C	39156-2531	PAD,30X50X2	แผ่นรอง	1		
39156D	39156-2551	PAD,100X45X0.21	แผ่นรอง	1		
39188	39188-0582	TAPE,27.5X31	แผ่นรอง	1		
53044	53044-0681	TRIM,L=22	ขอบยาง L=22 มม.	2		
53044A	53044-7503	TRIM,L=22	ขอบยาง L=22 มม.	1		
55020	55020-2280	GUARD,BRAKE SWITCH	ฝาครอบเบรค	1		
92015	92015-1700	NUT	น็อต	2		
92072	92072-0149	BAND,TOOL	สายรัดถุงเครื่องมือ	1		
92075	92075-1808	DAMPER,6X10X15	ยางรอง	1		
92075A	92075-281	DAMPER,9X24X14	ลูกยาง	2		
92153	92153-1617	BOLT,SOCKET,6X12	โบลท์ 6X12 มม.	2		
92154	92154-0907	BOLT,SOCKET,6X14	โบลท์ 6X14 มม.	2		
92154A	92154-2438	BOLT,SOCKET,6X18	โบลท์ 6X18 มม.	1		

This catalog covers:  
'19 EJ800 BKF

Chassis-ตัวถัง

GROUP NO.  
29

This page covers:  
Frame Fittings-ส่วนประกอบการยึดอุปกรณ์ต่างๆ(2/2)

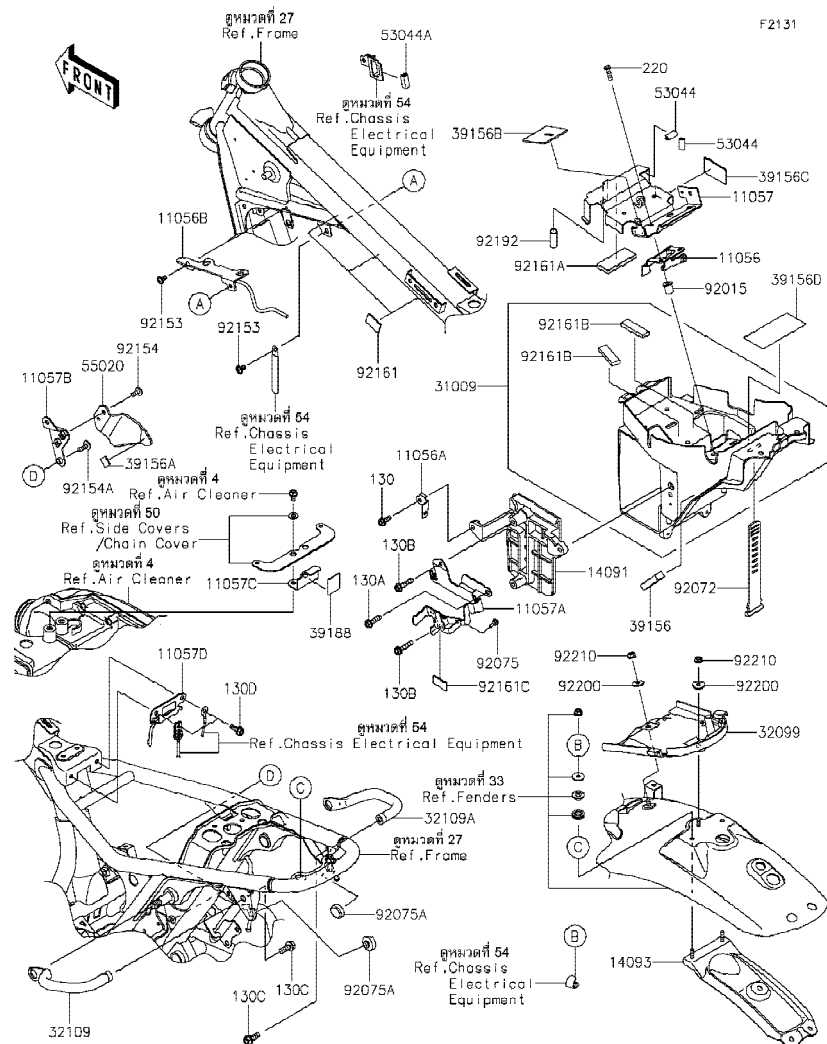

Ref No.	Part No. หมายเลขอะไหล่	Description-English ชื่ออะไหล่-อังกฤษ	Description-Thai ชื่ออะไหล่-ไทย	Quantity-EJ800		
				'19	BKF	
92161	92161-0833	DAMPER,30X20X2	ยางรอง	3		
92161A	92161-0903	DAMPER	ยางรอง	1		
92161B	92161-0905	DAMPER,15X50X6	ยางรอง	2		
92161C	92161-1394	DAMPER,15X30X2	ยางรอง	1		
92192	92192-1005	TUBE,7X8X50	ท่อยาง	1		
92200	92200-2231	WASHER,6.5X20X1.6	แหวนรอง 6.5X20X1.6 มม.	2		
92210	92210-1671	NUT,FLANGED,6MM	น็อต 6 มม.	2		
130	130BA0616	BOLT-FLANGED,6X16	โบลท์ 6X16 มม.	1		
130A	130BA0625	BOLT-FLANGED,6X25	โบลท์ 6X25 มม.	1		
130B	130BA0630	BOLT-FLANGED,6X30	โบลท์ 6X30 มม.	2		
130C	130BA0820	BOLT-FLANGED,8X20	โบลท์ 8X20 มม.	2		
130D	130BB0618	BOLT-FLANGED,6X18	โบลท์ 6X18 มม.	2		
220	220AA0620	SCREW-PAN-CROS,6X20	สกรู 6X20 มม.	2		

This catalog covers:  
'19 EJ800 BKF

Chassis-ตัวถัง

GROUP NO.  
30

This page covers:  
Swingarm-สวิงอาร์ม

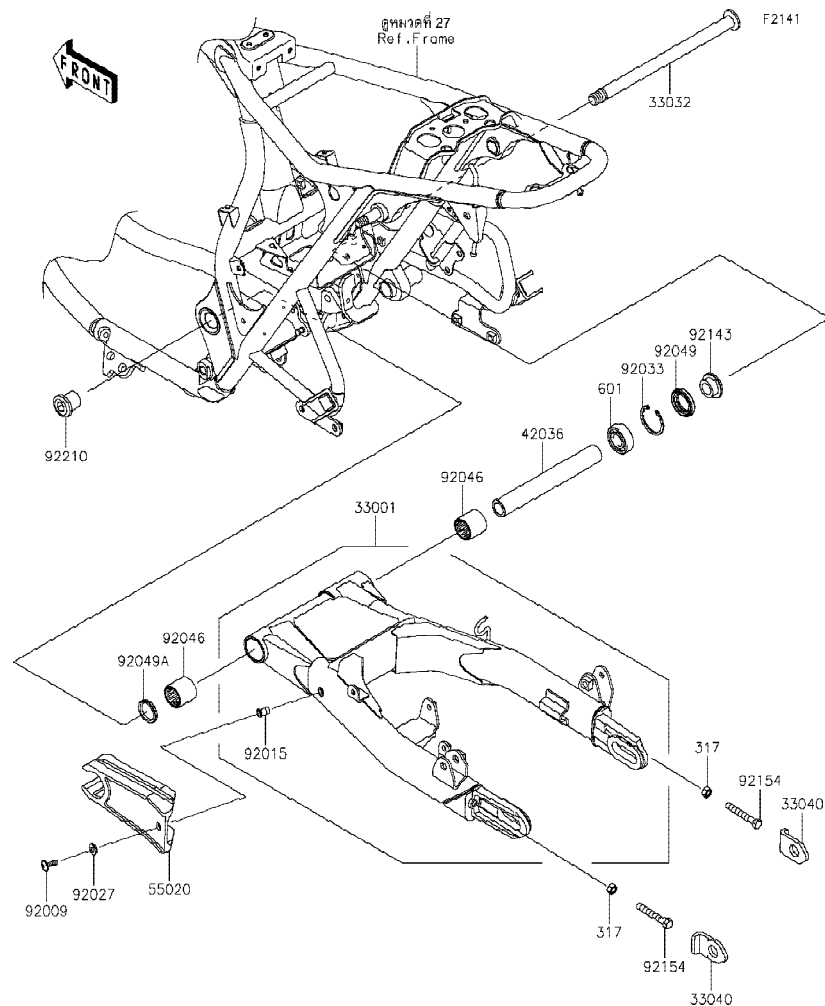

Ref No.	Part No. หมายเลขอะไหล่	Description-English ชื่ออะไหล่-อังกฤษ	Description-Thai ชื่ออะไหล่-ไทย	Quantity-EJ800			
				'19	BKF		
33001	33001-0707	ARM-COMP-SWING	สวิงอาร์ม	1			
33032	33032-1192	SHAFT-SWING ARM	แกนสวิงอาร์ม	1			
33040	33040-0076	ADJUSTER-CHAIN	ตัวตั้งโซ่	2			
42036	42036-1352	SLEEVE, SWING ARM, L=186.6	ปลอกแกนสวิงอาร์ม L=186.6 มม.	1			
55020	55020-1686	GUARD, CHAIN	ยางรองโซ่	1			
92009	92009-1663	SCREW, 6X18	สกรู 6X18 มม.	1			
92015	92015-1791	NUT, POP, 6MM, L=15	น็อต 6 มม.	1			
92027	92027-1965	COLLAR, L=4.5	ปลอก L=4.5 มม.	1			
92033	92033-1040	RING-SNAP, 40MM	คลิปล็อค 40 มม.	1			
92046	92046-1035	BEARING-NEEDLE, BHTM2530-1	ตลับลูกปืนเข็ม	2			
92049	92049-1047	SEAL-OIL	ซีลแกนสวิงอาร์ม	1			
92049A	92049-1060	SEAL-OIL, MH25334	ซีลแกนสวิงอาร์ม	1			
92143	92143-1188	COLLAR, RR AXLE, L=14	ปลอก L=14 มม.	1			
92154	92154-1962	BOLT-SMALL, 8X55	โบลท์, 8X55	2			
92210	92210-1077	NUT, PIVOT, 16MM	น็อต 16 มม.	1			
317	317BA0800	NUT-HEX-SMALL, 8MM	น็อตตัวเมีย 8 มม.	2			
601	601A6203	BEARING-BALL, #6203	ตลับลูกปืน #6203	1			



'19 EJ800 BKF

## Chassis-ตัวถัง

GROUP NO.  
31

*This page covers:*

Suspension/Shock Absorber-ส่วนประกอบการยึดใช้คอปหลัง

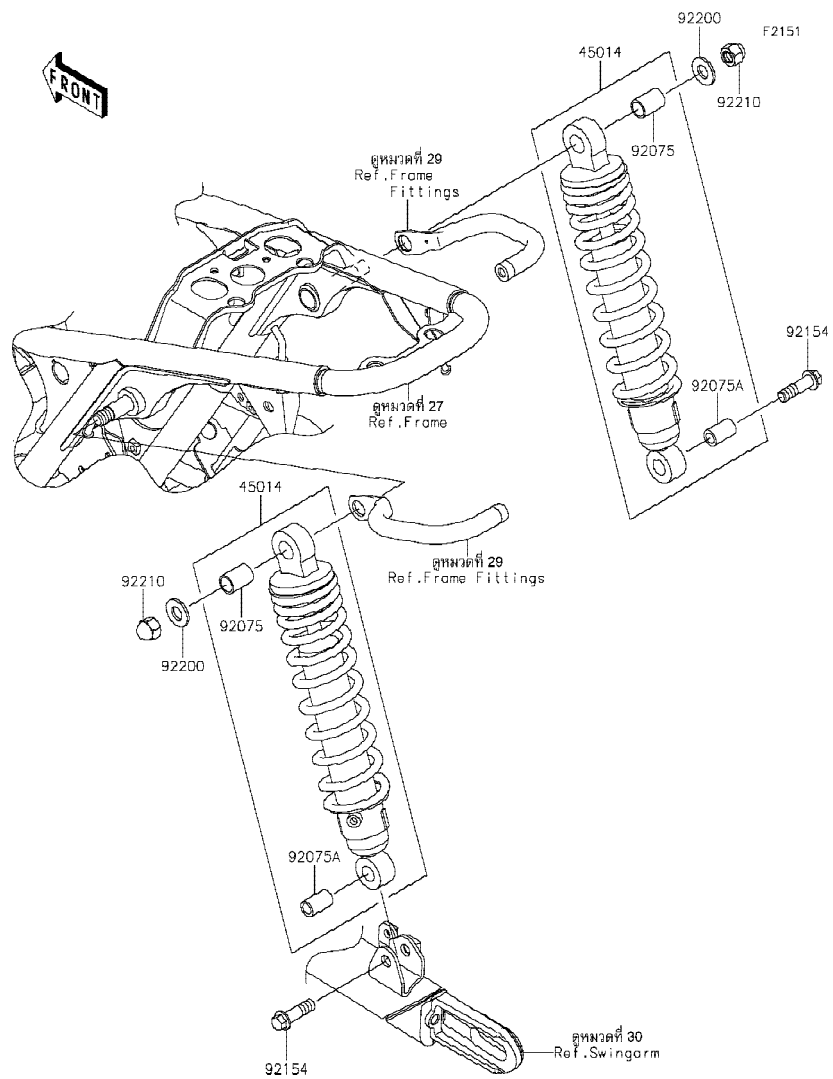

Ref No.	Part No. หมายเลขอะไหล่	Description-English ชื่ออะไหล่-อังกฤษ	Description-Thai ชื่ออะไหล่-ไทย	Quantity-EJ800			
				'19			
				BKF			
45014	45014-0620-21	SHOCKABSORBER,F.BLACK	โช้คอัพ-สีดำ	2			
92075	92075-1141	DAMPER,SHOCKABSORBER	ยางโช้คอัพ	2			
92075A	92075-1586	DAMPER,SHOCKABSORBER	ยางโช้คอัพ	2			
92154	92154-3890	BOLT,FLANGED,10X35	โบลท์ 10X35 มม.	2			
92200	92200-1312	WASHER,12MM	แหวนรอง 12 มม.	2			
92210	92210-1174	NUT,CAP,12MM	น๊อต 12 มม.	2			

This catalog covers:  
'19 EJ800 BKF

Chassis-ตัวถัง

GROUP NO.

32

This page covers:  
Footrests-พนักเท้า

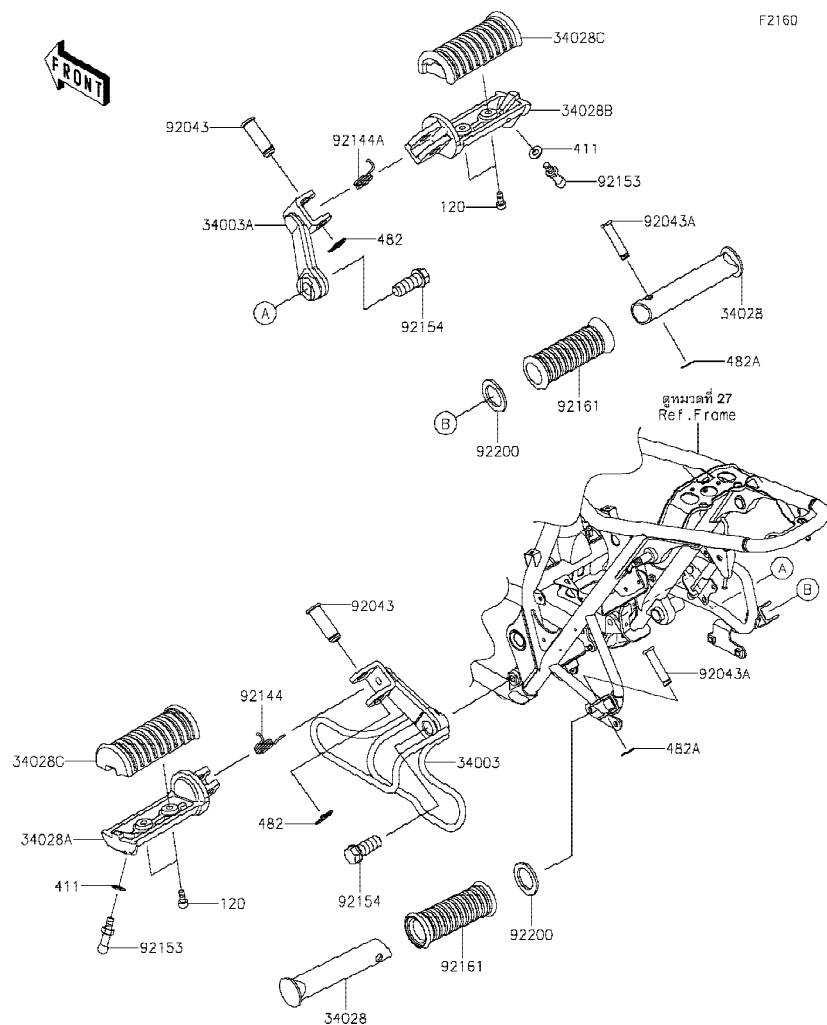

Ref No.	Part No.	Description-English ชื่ออะไหล่-อังกฤษ	Description-Thai ชื่ออะไหล่-ไทย	Quantity-EJ800		
				'19	BKF	
34003	34003-0180	HOLDER-STEP,FR,LH	สเดย์พนักเท้าหน้า-ข้างซ้าย	1		
34003A	34003-0181	HOLDER-STEP,FR,RH	สเดย์พนักเท้าหน้า-ข้างขวา	1		
34028	34028-0017	STEP,RR	แกนพนักเท้าหลัง	2		
34028A	34028-0316	STEP,FR,LH	พนักเท้าหน้า-ข้างซ้าย	1		
34028B	34028-0317	STEP,FR,RH	พนักเท้าหน้า-ข้างขวา	1		
34028C	34028-1372	STEP,RUBBER	ยางพนักเท้าหน้า	2		
92043	92043-0150	PIN,12X37	สลัก 12x37 มม.	2		
92043A	92043-1339	PIN,8X36.5	สลักพนักเท้า 8X36.5 มม.	2		
92144	92144-1567	SPRING,STEP RETURN	สปริงพนักเท้าหน้า-ข้างซ้าย	1		
92144A	92144-1568	SPRING,STEP RETURN	สปริงพนักเท้าหน้า-ข้างขวา	1		
92153	92153-0303	BOLT,BANK SENSOR	โบลท์	2		
92154	92154-3889	BOLT,FLANGED,12X30	โบลท์ 12X30 มม.	2		
92161	92161-0232	DAMPER,STEP	ยางพนักเท้าหลัง	2		
92200	92200-1482	WASHER,22.5X33X2.3	แหวนรอง 22.5X33X2.3 มม.	2		
120	120CB0512	BOLT-SOCKET,5X12	โบลท์ 5X12 มม.	4		
411	411AB0600	WASHER-PLAIN,6MM	แหวนรอง 6 มม.	2		
482	482EA0100	CIRCLIP-TYPE-E,10MM	คลิปล็อค E-10 มม.	2		
482A	482EA7000	CIRCLIP-TYPE-E	คลิปล็อค E	2		

This catalog covers:  
'19 EJ800 BKF

Chassis-ตัวถัง

GROUP NO.  
33

This page covers:  
Fenders-บังโคลน

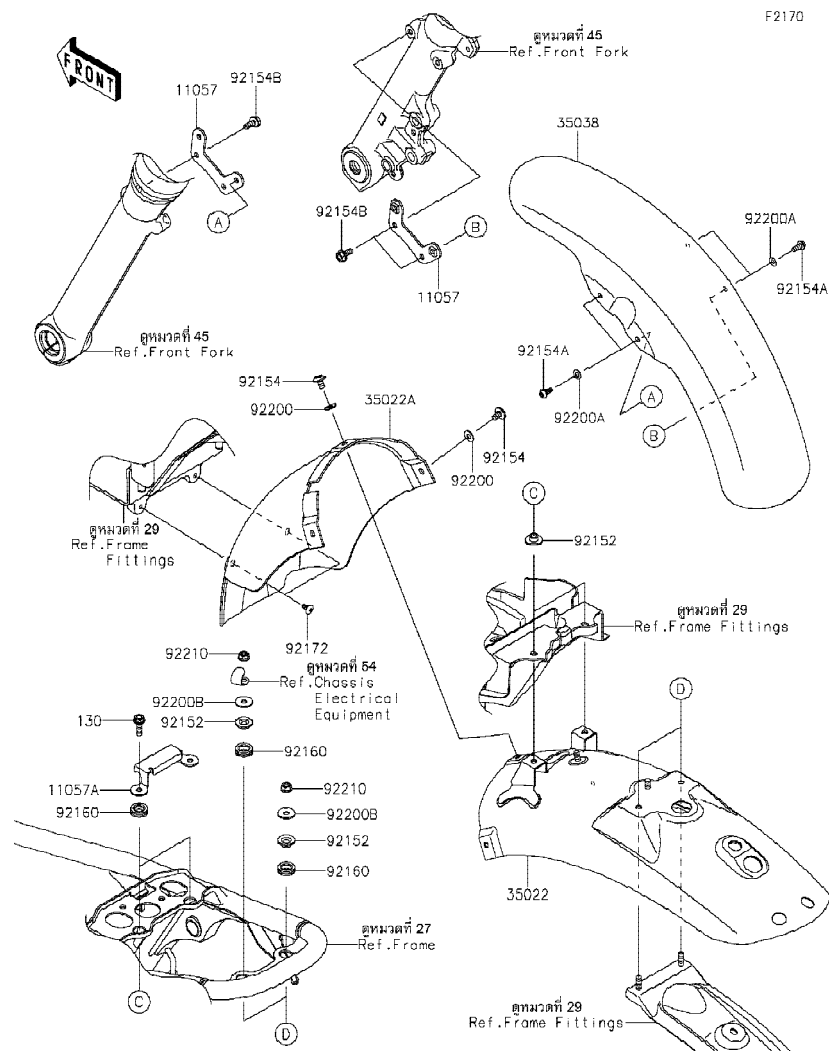

Ref No.	Part No. หมายเลขอะไหล่	Description-English ชื่ออะไหล่-อังกฤษ	Description-Thai ชื่ออะไหล่-ไทย	Quantity-EJ800			
				'19 BKF			
11057	11057-1876	BRACKET	ขายึด	2			
11057A	11057-2333	BRACKET	ขายึด	1			
35022	35022-0110-739	FENDER-COMP-REAR,M.F.S.BLACK	บังโคลนหลังตัวนอก-สีดำ	1			
35022A	35022-0112-6Z	FENDER-COMP-REAR,F.BLACK	บังโคลนหลังตัวใน-สีดำ	1			
35038	35038-0020-739	FENDER-FRONT,M.F.S.BLACK	บังโคลนหน้า-สีดำ	1			
92152	92152-2539	COLLAR,L=7.4	ปลอกกรอง L=7.4 มม.	4			
92154	92154-0774	BOLT,SOCKET,6X10	โบลท์ 6X10 มม.	3			
92154A	92154-0917	BOLT,SOCKET,5X12	โบลท์ 5X12 มม.	4			
92154B	92154-3968	BOLT,FLANGED,6X14	โบลท์ 6X14 มม.	4			
92160	92160-1278	DAMPER	ลูกยาง	4			
92172	92172-0335	SCREW,TAPPING,5X10	สกรู 5X10 มม.	2			
92200	92200-1388	WASHER,6.5X14X1	แหวนรอง 6.5X14X1 มม.	3			
92200A	92200-1480	WASHER,NYLON,5.3X11.5X0.5	แหวนรอง 5.3X11.5X0.5 มม.	4			
92200B	92200-2231	WASHER,6.5X20X1.6	แหวนรอง 6.5X20X1.6 มม.	2			
92210	92210-1671	NUT,FLANGED,6MM	น็อต 6 มม.	2			
130	130BC0620	BOLT-FLANGED,6X20	โบลท์ 6X20 มม.	2			

This catalog covers:  
'19 EJ800 BKF

Chassis-ตัวถัง

GROUP NO.  
34

This page covers:   
Stand(s)-ขาตั้ง



F2190

Ref No.	Part No. หมายเลขอะไหล่	Description-English ชื่ออะไหล่-อังกฤษ	Description-Thai ชื่ออะไหล่-ไทย	Quantity-EJ800			
				'19			
				BKF			
34024	34024-0154	STAND-SIDE	ขาตั้งข้าง	1			
92015	92015-1188	NUT,LOCK,10MM,BLACK	น็อตล็อก 10 มม.	1			
92145	92145-0687	SPRING,SIDE STAND	สปริงขาตั้งข้าง	1			
92153	92153-1416	BOLT,SIDE STAND,10MM	โบลท์ 10 มม.	1			

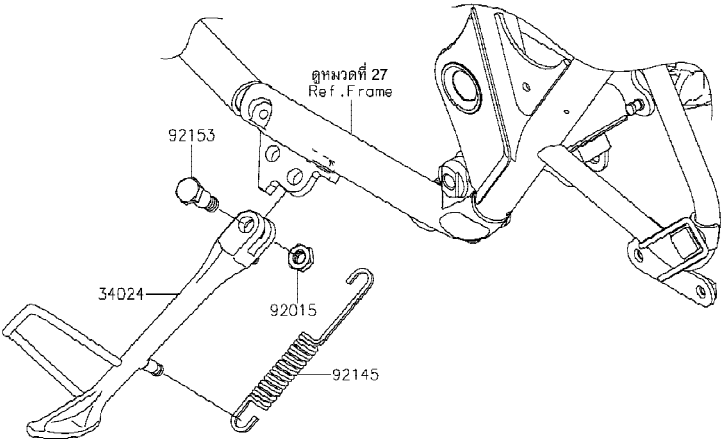

This catalog covers:  
'19 EJ800 BKF

Chassis-ตัวถัง

GROUP NO.

35

This page covers:  
Tires-ยางล้อ

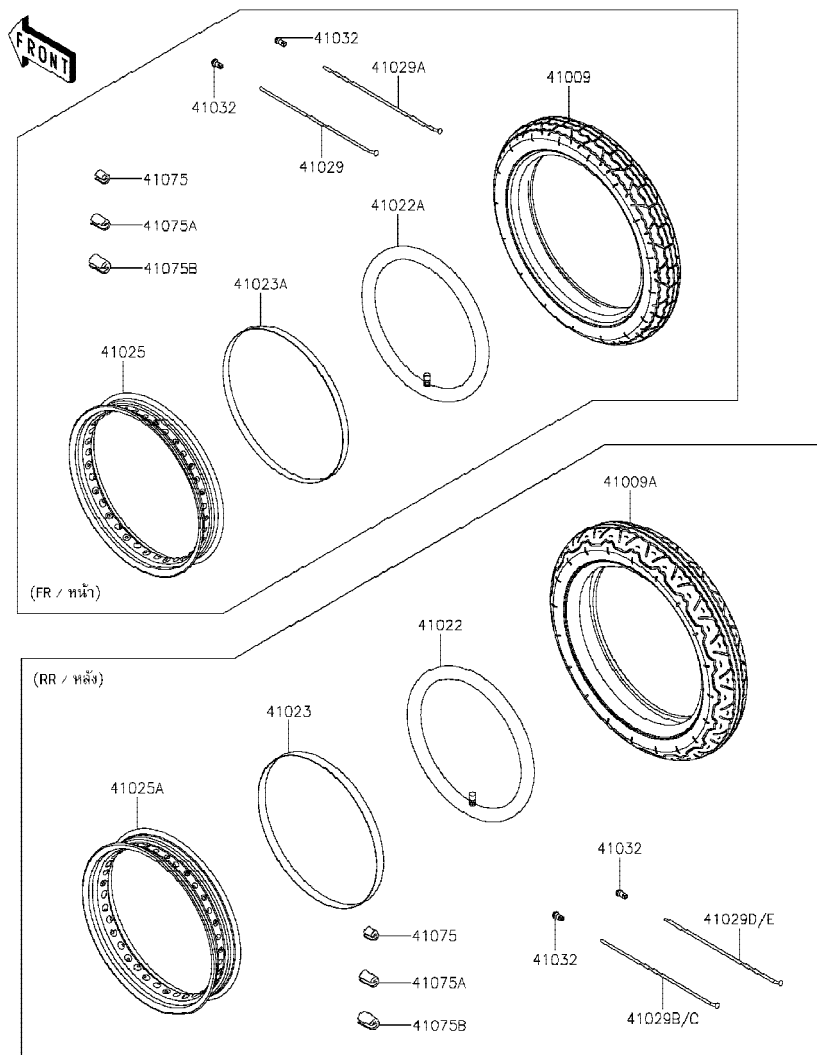

Ref No.	Part No. หมายเลขอะไหล่	Description-English ชื่ออะไหล่-อังกฤษ	Description-Thai ชื่ออะไหล่-ไทย	Quantity-EJ800			
				'19 BKF			
41009	41009-0808	TIRE,FR,100/90-18 56H,K300F GP	ยางนอกล้อหน้า,100/90-18 56H,K300F	1			
41009A	41009-0809	TIRE,RR,130/80-18 66H,K300 GP	ยางนอกล้อหลัง,130/80-18 66H,K300	1			
41022	41022-0016	TUBE-TIRE,RR,130/80-18(D)	ยางในล้อหลัง 130/80-18(D)	1			
41022A	41022-1004	TUBE-TIRE,FR,3.25/4.10-18(DUNLO	ยางในล้อหน้า 3.25/4.10-18(D)	1			
41023	41023-1070	BAND-RIM,RR,100/100-18(D)	ยางรองวงล้อ 100/100-18(D)	1			
41023A	41023-1076	BAND-RIM,FR,100/90-18(D)	ยางรองวงล้อ 100/90-18(D)	1			
41025	41025-0396	RIM,FR,18M/CXMT2.50	วงล้อหน้า 18M/CXMT2.50	1			
41025A	41025-0397	RIM,RR,18M/CXMT3.00	วงล้อหลัง 18M/CXMT3.00	1			
41029	41029-0099	SPOKE-INNER,FR,LH,186MMX172D	ซี่ล้อล้อหน้าซ้าย,186MMX172D	18			
41029A	41029-0100	SPOKE-INNER,FR,RH,169MMX171D	ซี่ล้อล้อหน้าขวา,169MMX171D	18			
41029B	41029-0101	SPOKE-INNER,RR,LH,167.5MMX168D	ซี่ล้อล้อหลังซ้าย,167.5MMX168D	9			
41029C	41029-0102	SPOKE-INNER,RR,RH,192X174.5D	ซี่ล้อล้อหลังขวา,192X174.5D	9			
41029D	41029-0103	SPOKE-OUTER,RR,LH,167X169.5D	ซี่ล้อล้อหลังซ้าย,167X169.5D	9			
41029E	41029-0104	SPOKE-OUTER,RR,RH,189X176D	ซี่ล้อล้อหลังขวา,189X176D	9			
41032	41032-0005	NIPPLE-SPOKE	น็อตขันซี่ล้อ	72			
41075	41075-0011	BALANCER-WHEEL,10G	ตะกั่วถ่วงล้อหนัก 10 กรัม	AR			
41075A	41075-0012	BALANCER-WHEEL,20G	ตะกั่วถ่วงล้อหนัก 20 กรัม	AR			
41075B	41075-0013	BALANCER-WHEEL,30G	ตะกั่วถ่วงล้อหนัก 30 กรัม	AR			

This catalog covers:  
'19 EJ800 BKF

Chassis-ตัวถัง

GROUP NO.  
36

This page covers:  
Front Hub-ดุมล้อหน้า

F2230

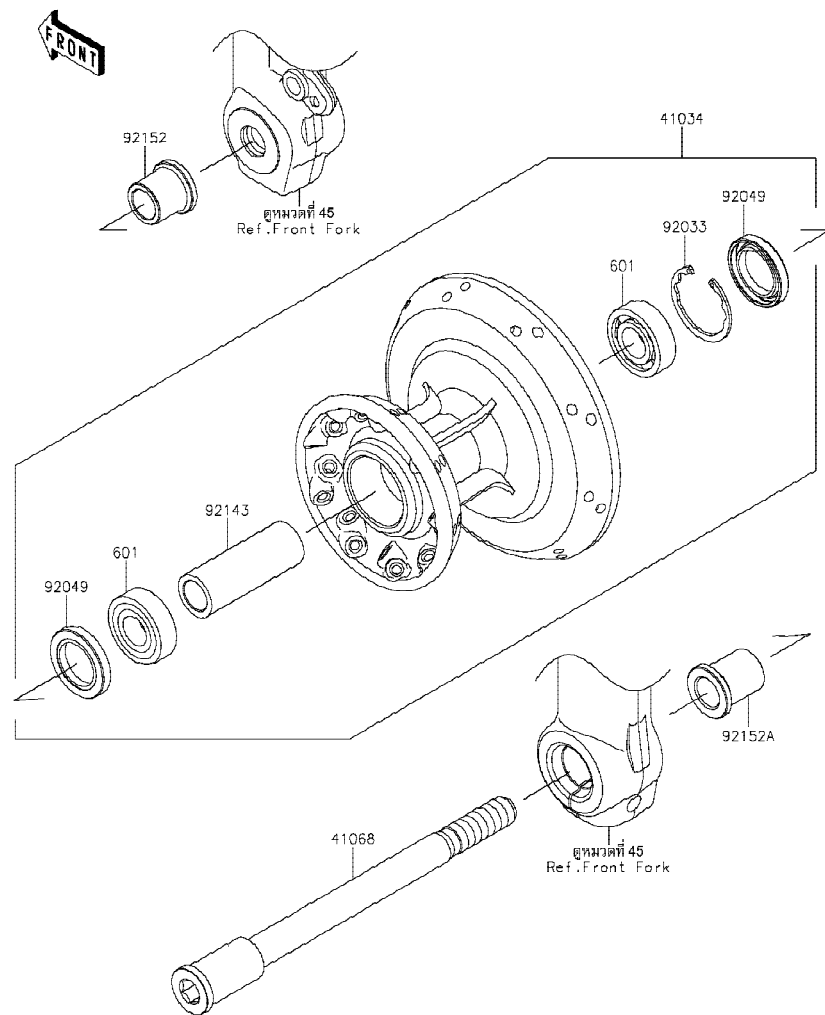

Ref No.	Part No. หมายเลขอะไหล่	Description-English ชื่ออะไหล่-อังกฤษ	Description-Thai ชื่ออะไหล่-ไทย	Quantity-EJ800			
				'19			
				BKF			
41034	41034-0602-458	DRUM-ASSY,FR,P.SILVER	ดุมล้อหน้า-สีบรอนซ์(ชุด)	1			
41068	41068-0641	AXLE,FR	เพลาล้อหน้า	1			
92033	92033-1040	RING-SNAP,40MM	คลิปล็อค 40 มม.	1			
92049	92049-1110	SEAL-OIL,AG1258AO	ซีลล้อหน้า	2			
92143	92143-1208	COLLAR,17.2X25X69	ปลอก 17.2X25X69 มม.	1			
92152	92152-1160	COLLAR,FR AXLE,RH,L=25.5	ปลอกเพลาล้อหน้า L=25.5 มม.	1			
92152A	92152-2577	COLLAR,FR AXLE,LH,L=31.5	ปลอกกรอง L=31.5 มม.	1			
601	601B6203UG	BEARING-BALL,#6203UG	ตลับลูกปืน #6203	2			

This catalog covers:  
'19 EJ800 BKF

Chassis-ตัวถัง

GROUP NO.

37

This page covers:

Rear Hub-ดุมล้อหลัง

F2240

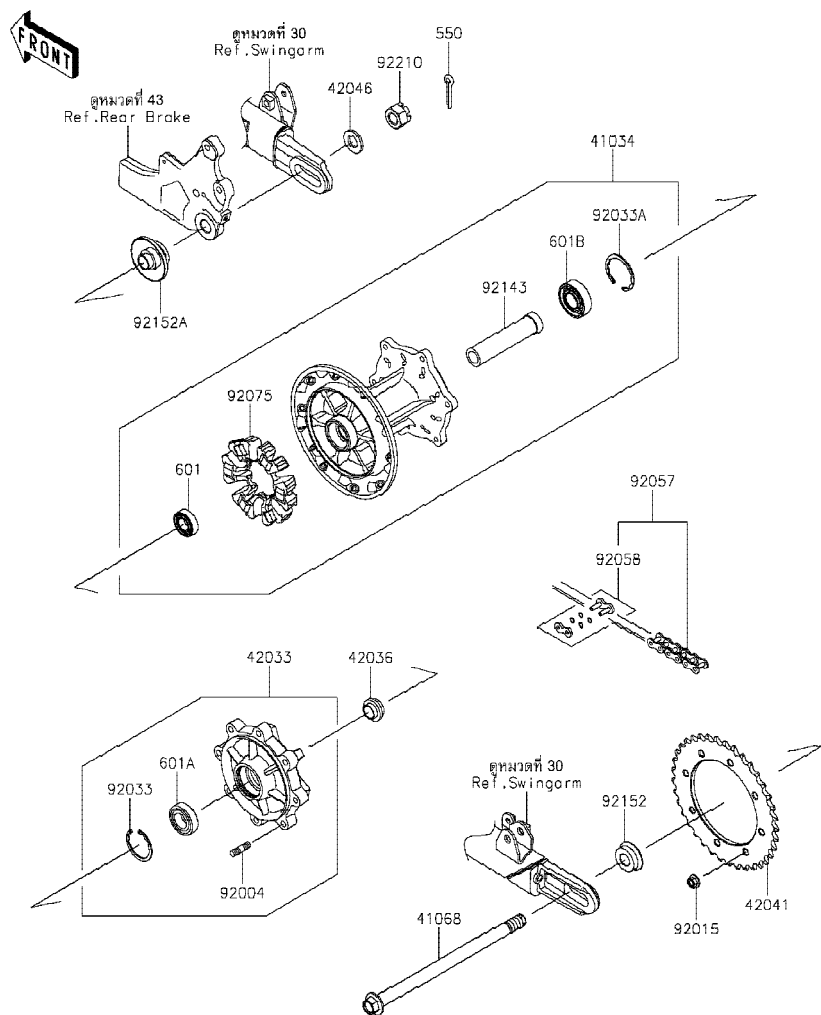

Ref No.	Part No. หมายเลขอะไหล่	Description-English ชื่ออะไหล่-อังกฤษ	Description-Thai ชื่ออะไหล่-ไทย	Quantity-EJ800			
				'19	BKF		
41034	41034-0603-458	DRUM-ASSY,RR,P.SILVER	ดุมล้อหลัง-สีบรอนซ์(ชุด)	1			
41068	41068-0088	AXLE,RR,16X267	เพลาล้อหลัง 16X267 มม.	1			
42033	42033-0592	COUPLING-ASSY,RR HUB	แป้นสเดอรัลหลัง(ชุด)	1			
42036	42036-1206	SLEEVE,REAR AXLE,L=16	ปลอก L=16 มม.	1			
42041	42041-0170	SPROCKET-HUB,37T	สเดอรัลหลัง 37 T	1			
42046	42046-009	WASHER,17.3X32X3.2	แหวนรอง 17.3X32X3.2 มม.	1			
92004	92004-1150	STUD,8X16	โบลท์สตั๊ด 8X16 มม.	8			
92015	92015-1432	NUT,8MM	น็อต 8 มม.	8			
92033	92033-1041	RING-SNAP,42MM	คลิปล็อค 42 มม.	1			
92033A	92033-1042	RING-SNAP,47MM	คลิปล็อค 47 มม.	1			
92057	92057-0213	CHAIN,DRIVE,EK520MVXLX104L	โซ่ขับ EK520MVXLX104L	1			
92058	92058-0021	JOINT-CHAIN,DRIVE	ข้อต่อโซ่	1			
92075	92075-1068	DAMPER,SHOCK,RR HUB	ยางกันกระชาก	1			
92143	92143-1060	COLLAR,REAR BRAKE DRUM,L=113	ปลอกกรอง L=113 มม.	1			
92152	92152-2523	COLLAR,LH	ปลอกกรอง-ข้างซ้าย	1			
92152A	92152-2602	COLLAR,RH	ปลอกกรอง-ข้างขวา	1			
92210	92210-1171	NUT,CASTLE,16MM	น็อต 16 มม.	1			
550	550AA4040	PIN-COTTER,4.0X40	พินล็อค 4.0X40 มม.	1			
601	601B6003G	BEARING-BALL,#6003G	ดัดับลูกปืน #6003G	1			
601A	601B6004UG	BEARING-BALL,#6004UG	ดัดับลูกปืน #6004UG	1			
601B	601B6204UG	BEARING-BALL,#6204UG	ดัดับลูกปืน #6204UG	1			

This catalog covers:  
'19 EJ800 BKF

Chassis-ตัวถัง

GROUP NO.  
38

This page covers:  
Brake Pedal-คันเหยียบเบรค

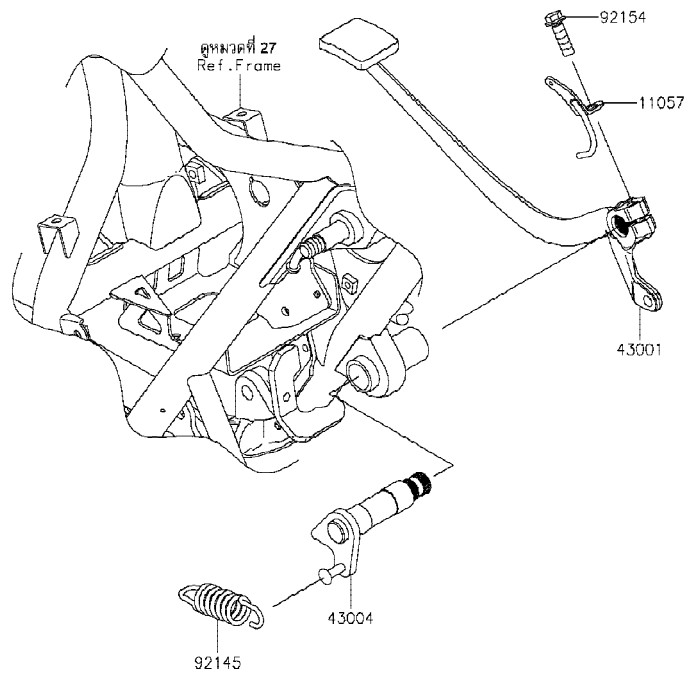

F2260

Ref No.	Part No. หมายเลขอะไหล่	Description-English ชื่ออะไหล่-อังกฤษ	Description-Thai ชื่ออะไหล่-ไทย	Quantity-EJ800			
				'19 BKF			
11057	11057-2757	BRACKET,BRAKE SWITCH	ขายึด,BRAKE	1			
43001	43001-0763	LEVER-BRAKE,PEDAL	คันเหยียบเบรค	1			
43004	43004-0006	SHAFT-BRAKE	แกนคันเหยียบเบรค	1			
92145	92145-1835	SPRING,RETURN	สปริง	1			
92154	92154-1019	BOLT,FLANGED,8X25	bolt 8X25 มม.	1			



This catalog covers:  
'19 EJ800 BKF

Chassis-ตัวถัง

GROUP NO.

39

This page covers:  
Brake Piping-ท่อน้ำมันเบรก

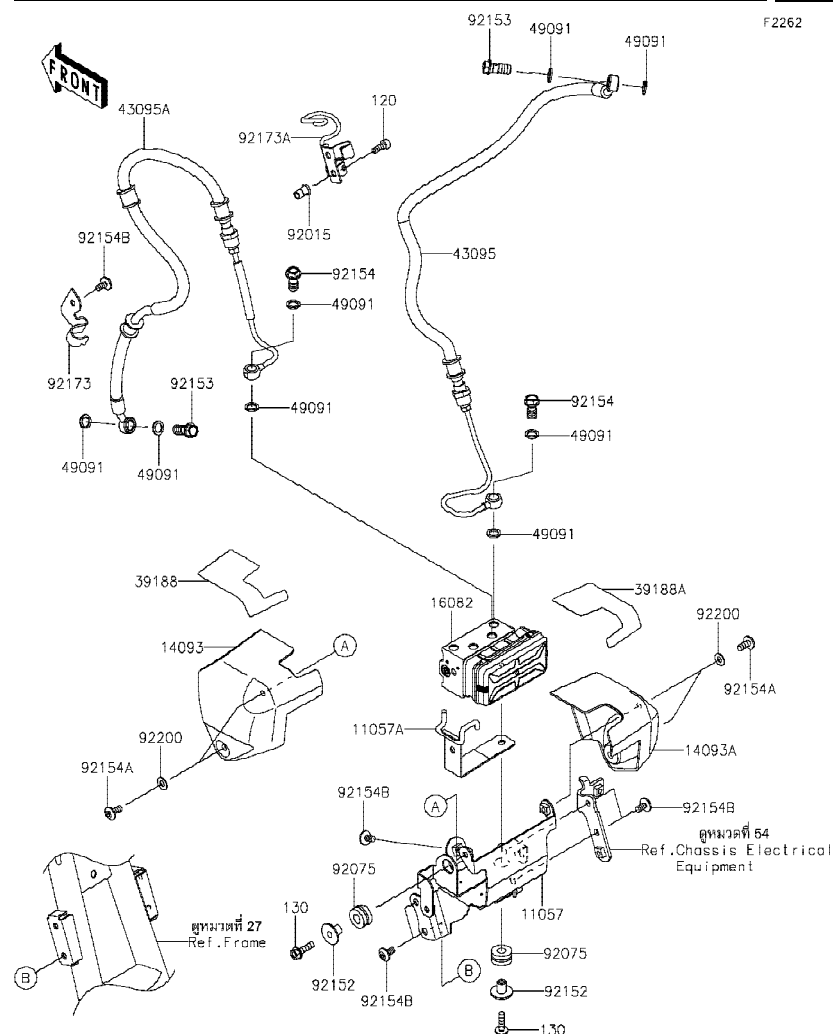

Ref No.	Part No.	Description-English ชื่ออะไหล่-อังกฤษ	Description-Thai ชื่ออะไหล่-ไทย	Quantity-EJ800			
				'19	BKF		
11057	11057-1865	BRACKET,ABS UNIT	ขายึด,ABS	1			
11057A	11057-2292	BRACKET,ABS UNIT	ขายึด,ABS	1			
14093	14093-0772	COVER,ABS UNIT,LH	ฝาครอบ,ABS	1			
14093A	14093-0773	COVER,ABS UNIT,RH	ฝาครอบ,ABS	1			
16082	16082-0811	PUMP-ASSY-OIL,ABS,WET	ปั๊มน้ำมัน,ABS	1			
39188	39188-0579	TAPE,ABS UNIT COVER,LH	แผ่นรอง,ABS	1			
39188A	39188-0580	TAPE,ABS UNIT COVER,RH	แผ่นรอง,ABS	1			
43095	43095-1615	HOSE-BRAKE,HU-FR M/CYLINDER	ท่อน้ำมันเบรก	1			
43095A	43095-1715	HOSE-BRAKE,HU-FR CALIPER	ท่อน้ำมันเบรก	1			
49091	49091-0001	WASHER-SEAL,10.1X14.5X1.5	แหวนรอง 10.1X14.5X1.5 มม.	8			
92015	92015-1792	NUT,POP,6MM,L=16.5	น็อต 6 มม.	2			
92075	92075-209	DAMPER	ลูกยาง	2			
92152	92152-2204	COLLAR,6.5X10X13.6	บุช 6.5X10X13.6 มม.	2			
92153	92153-0627	BOLT,OIL,L=23	โบลท์ท่อน้ำมัน L=23 มม.	2			
92154	92154-1554	BOLT,BANJO,10X19	โบลท์ 10X19 มม.	2			
92154A	92154-1807	BOLT,SOCKET,6X14	โบลท์ 6X14 มม.	4			
92154B	92154-2706	BOLT,SOCKET,6X12	โบลท์ 6X12 มม.	6			
92173	92173-2059	CLAMP,BRAKE HOSE	ขายึด	1			
92173A	92173-2153	CLAMP,BRAKE HOSE	ขายึด	1			
92200	92200-1388	WASHER,6.5X14X1	แหวนรอง 6.5X14X1 มม.	4			
120	120CB0616	BOLT-SOCKET,6X16	โบลท์ 6X16 มม.	2			
130	130BA0622	BOLT-FLANGED,6X22	โบลท์ 6X22 มม.	2			

This catalog covers:  
'19 EJ800 BKF

Chassis-ตัวถัง

GROUP NO.  
40

This page covers:  
Front Master Cylinder- แม่ปั้มเบรคหน้า

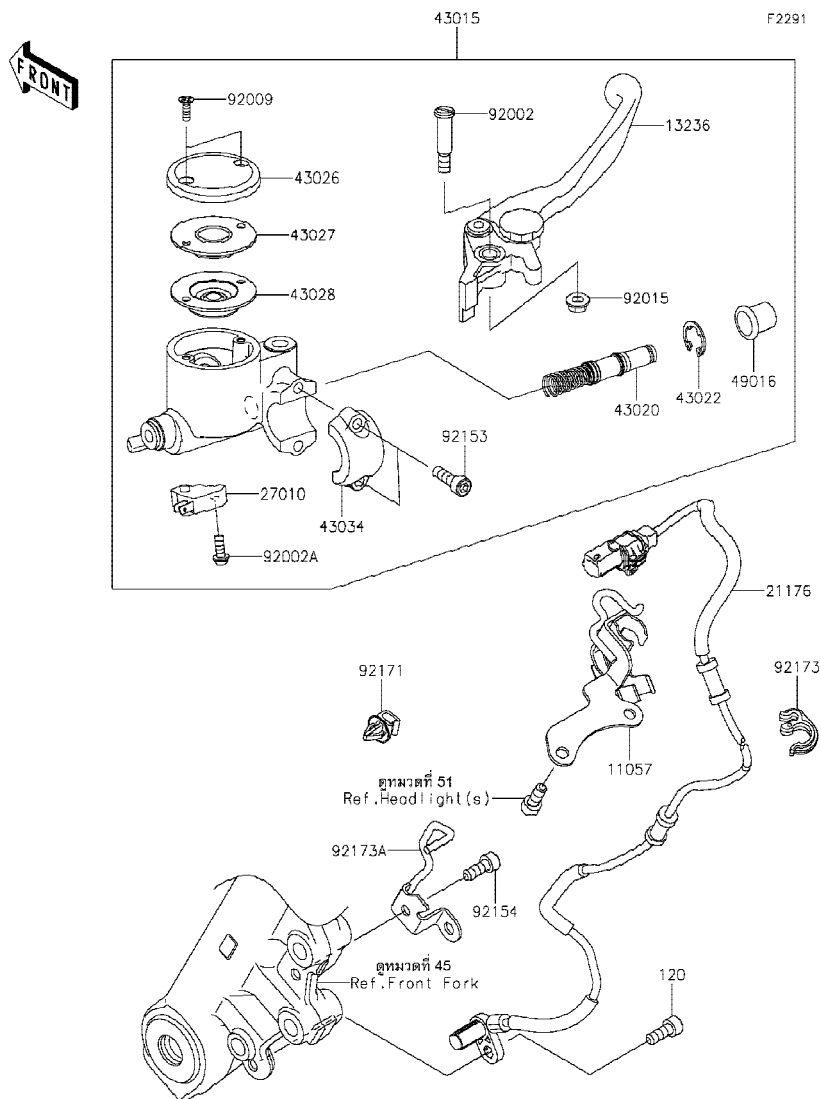

Ref No.	Part No. หมายเลขอะไหล่	Description-English ชื่ออะไหล่-อังกฤษ	Description-Thai ชื่ออะไหล่-ไทย	Quantity-EJ800			
				'19			
				BKF			
11057	11057-1872	BRACKET,BRAKE HOSE	ขายึด	1			
13236	13236-1221	LEVER-COMP,FRONT BRAKE	ก้านมือเบรค	1			
21176	21176-0921	SENSOR,ABS,FR	ตัววัด,ABS	1			
27010	27010-0762	SWITCH,BRAKE	สวิตช์ไฟเบรคหน้า	1			
43015	43015-0720	CYLINDER-ASSY-MASTER,FR	แม่ปั้มดิสเบรคหน้า(ชุด)	1			
43020	43020-1098	PISTON-COMP-BRAKE	ชุดซ่อมลูกสูบปั้ม	1			
43022	43022-1010	STOPPER-BRAKE,PISTON	คลิปล็อคลูกสูบปั้ม	1			
43026	43026-0024	CAP-BRAKE	ฝาปิดกระปุกน้ำมัน	1			
43027	43027-1058	PLATE-DIAPHRAGM	แผ่นรองยางไดอะแฟรม	1			
43028	43028-1087	DIAPHRAGM	ไดอะแฟรมกระปุกน้ำมันเบรค	1			
43034	43034-0065	HOLDER-BRAKE	ขายึดก้ามดิสเบรคหลัง	1			
49016	49016-1044	COVER-SEAL,MASTER CYLINDER	ยางกันฝุ่นแม่ปั้ม	1			
92002	92002-1322	BOLT,LEVER SET,BLACK	โบลที่ยึดก้านเบรค	1			
92002A	92002-1323	BOLT,SCREW,4X12	โบลท์ 4X12 มม.	1			
92009	92009-1458	SCREW,4MM	สกรู 4 มม.	2			
92015	92015-1528	NUT,FLANGED,6MM	น็อต 6 มม.	1			
92153	92153-0417	BOLT,SOCKET,6X20	โบลท์ 6X20 มม.	2			
92154	92154-4074	BOLT,SOCKET,6X16	โบลท์ 6X16 มม.	1			
92171	92171-0640	CLAMP	ตัวล็อค	1			
92173	92173-1613	CLAMP,HOSE&SENSOR LINE	ขายึด	1			
92173A	92173-2159	CLAMP,SENSOR LINE	ขายึด	1			
120	120CB0616	BOLT-SOCKET,6X16	โบลท์ 6X16 มม.	1			

This catalog covers:  
'19 EJ800 BKF

Chassis-ตัวถัง

GROUP NO.

41

This page covers:

Front Brake-เบรคหน้า

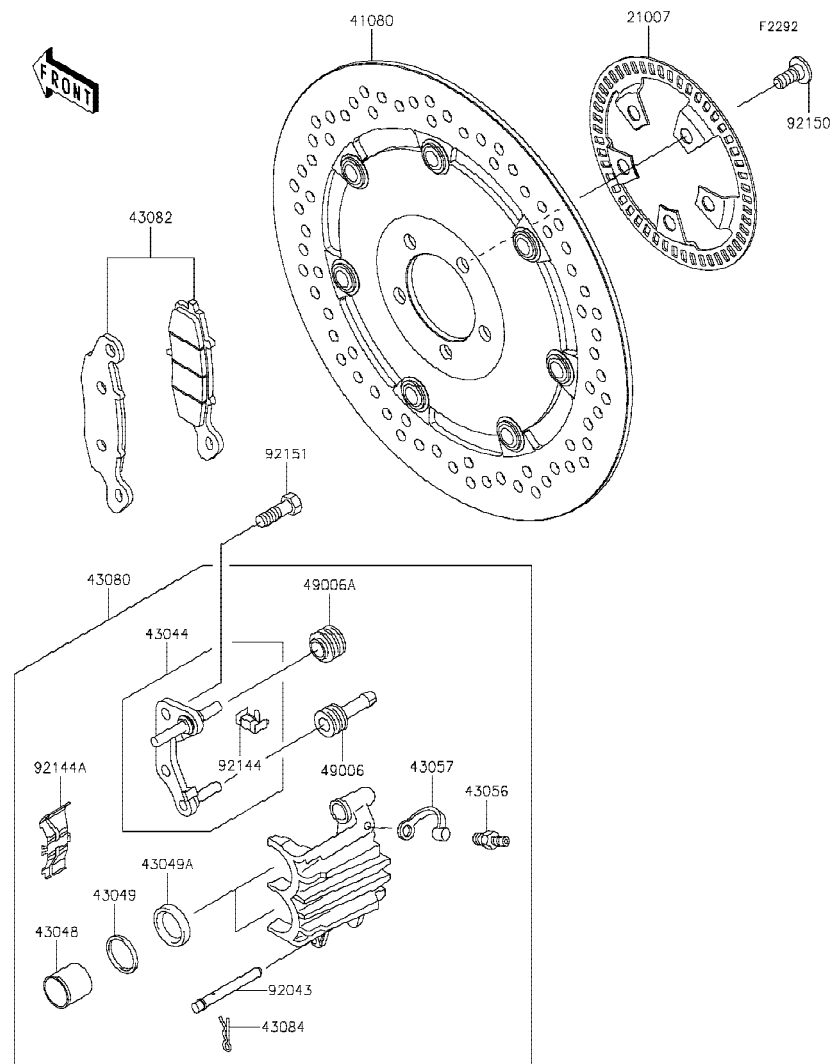

Ref No.	Part No. หมายเลขอะไหล่	Description-English ชื่ออะไหล่-อังกฤษ	Description-Thai ชื่ออะไหล่-ไทย	Quantity-EJ800			
				'19 BKF			
21007	21007-0676	ROTOR,SENSOR,FR	โรเตอร์สัญญาณ	1			
41080	41080-0699-5C	DISC,FR,BLACK+SIL	จานดิสเบรคหน้า-สีดำ/บรอนซ์	1			
43044	43044-1116	HOLDER-COMP-CALIPER,FR,RH	ขวยึดก้ามดิสเบรคหน้า-ข้างขวา	1			
43048	43048-1073	PISTON-CALIPER	ลูกสูบก้ามดิสเบรค	2			
43049	43049-1068	PACKING	ซีลลูกสูบก้ามดิสเบรค	2			
43049A	43049-1092	PACKING,PISTON SEAL	ซีลลูกสูบก้ามเบรคหลัง	2			
43056	43056-0007	BREATHER-BRAKE	สกรูไล่อากาศ	1			
43057	43057-003	CAP-BREATHER	ยางปิดสกรูไล่อากาศ	1			
43080	43080-5028-DJ	CALIPER-SUB-ASSY,FR,RH,BLACK	ก้ามดิสเบรคหน้าข้างขวา-สีดำ(ชุด)	1			
43082	43082-0187	PAD-ASSY-BRAKE	ผ้าดิสเบรค	1			
43084	43084-003	CLAMP,PAD	ปืนล็อก	1			
49006	49006-1054	BOOT,CALIPER	ยางกันฝุ่นสลักก้ามเบรค	1			
49006A	49006-1095	BOOT,CALIPER	ยางกันฝุ่นสลักก้ามเบรค	1			
92043	92043-1489	PIN,PAD	สลักล็อกผ้าเบรค	1			
92144	92144-1831	SPRING,STOPPER	สปริงขวยึดก้ามดิสเบรค	1			
92144A	92144-1844	SPRING,PAD,RH	สปริงล็อกผ้าเบรค	1			
92150	92150-1760	BOLT,SOCKET,8X20	โบลท์ 8X20 มม.	5			
92151	92151-1288	BOLT,FLANGED,10X38	โบลท์ 10X38 มม.	2			

This catalog covers:  
'19 EJ800 BKF

Chassis-ตัวถัง

GROUP NO.  
42

This page covers:  
Rear Master Cylinder-แม่ปั้มเบรคหลัง(1/2)

F2293

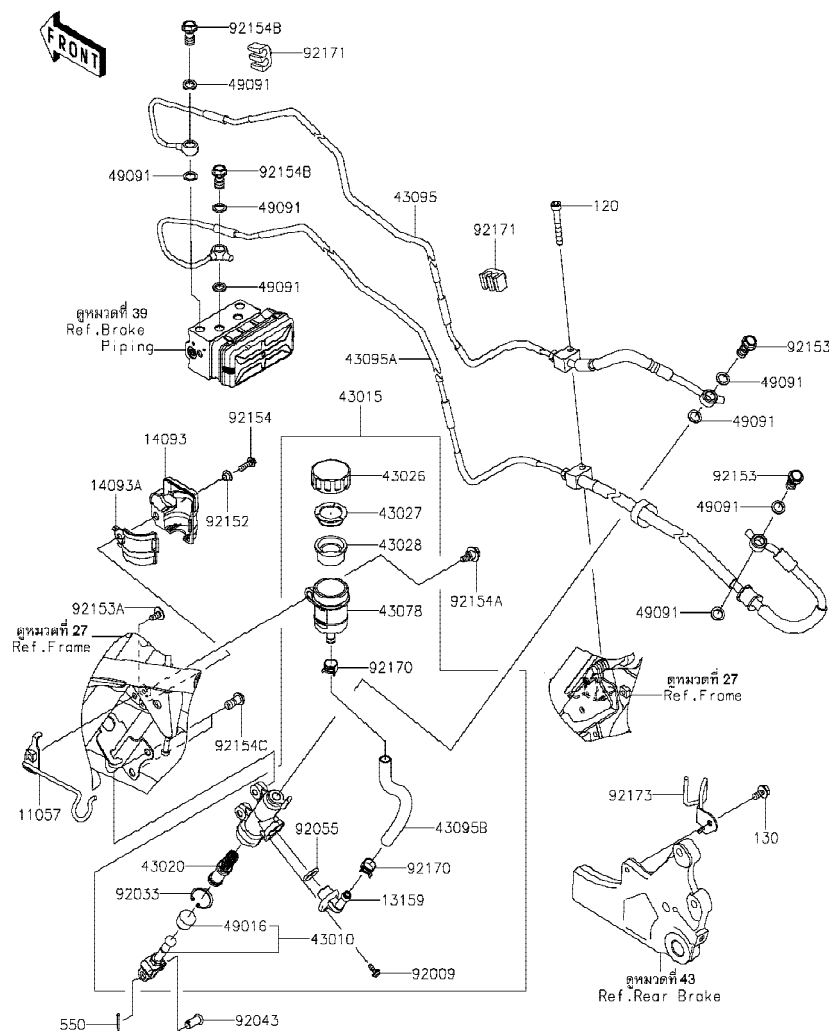

Ref No.	Part No.	Description-English ชื่ออะไหล่-อังกฤษ	Description-Thai ชื่ออะไหล่-ไทย	Quantity-EJ800			
				'19	BKF		
11057	11057-2781	BRACKET,RR M/CYLINDER HOSE	ขายึด	1			
13159	13159-0030	CONNECTOR	ข้อต่อ	1			
14093	14093-0653	COVER,RR RESERVOIR,OUTER	ฝาครอบแม่ปั้มดิสเบรคหลัง-ตัวนอก	1			
14093A	14093-0654	COVER,RR RESERVOIR,INNER	ฝาครอบแม่ปั้มดิสเบรคหลัง-ตัวใน	1			
43010	43010-0027	ROD-ASSY-BRAKE	ก้านต่อคันเหยียบเบรค	1			
43015	43015-0719	CYLINDER-ASSY-MASTER,RR	แม่ปั้มดิสเบรคหลัง(ชุด)	1			
43020	43020-1067	PISTON-COMP-BRAKE,RR	ลูกสูบก้ามดิสเบรค	1			
43026	43026-0009	CAP-BRAKE	ฝาปิดกระปุกน้ำมันเบรค	1			
43027	43027-1053	PLATE-DIAPHRAGM	แผ่นรองยางไดอะแฟรม	1			
43028	43028-1065	DIAPHRAGM	ไดอะแฟรมกระปุกน้ำมันเบรค	1			
43078	43078-0060	RESERVOIR	กระปุกน้ำมันดิสเบรค	1			
43095	43095-1617	HOSE-BRAKE,HU-RR M/CYLINDER	ท่อน้ำมันเบรค	1			
43095A	43095-1618	HOSE-BRAKE,HU-RR CALIPER	ท่อน้ำมันเบรค	1			
43095B	43095-1692	HOSE-BRAKE	ท่อน้ำมันเบรค	1			
49016	49016-1103	COVER-SEAL,BRAKE PISTON	ฝาครอบซีลเบรค	1			
49091	49091-0001	WASHER-SEAL,10.1X14.5X1.5	แหวนรอง 10.1X14.5X1.5 มม.	8			
92009	92009-1570	SCREW	สกรู	1			
92033	92033-0079	RING-SNAP,20.9X24.6X1.2	แหวนล็อก 20.9X24.6X1.2 มม.	1			
92043	92043-0104	PIN,8X17	สลัก 8X17 มม.	1			
92055	92055-0741	RING-O,14.8X2.4	โอริง 14.8X2.4 มม.	1			
92152	92152-2190	COLLAR,5.3X7.3X5.3	ปลอก 5.3X7.3X5.3 มม.	1			
92153	92153-0627	BOLT,OIL,L=23	โบลท์ท่อน้ำมัน L=23 มม.	2			
92153A	92153-1617	BOLT,SOCKET,6X12	โบลท์ 6X12 มม.	1			
92154	92154-0209	BOLT,SOCKET,5X16	โบลท์ 5X16 มม.	1			
92154A	92154-0385	BOLT,FLANGED,6X16	โบลท์ 6X16 มม.	1			
92154B	92154-1554	BOLT,BANJO,10X19	โบลท์ 10X19 มม.	2			
92154C	92154-3919	BOLT,SOCKET,8X18	โบลท์ 8X18 มม.	2			
92170	92170-1091	CLAMP,HOSE	คลิปรัดท่อน้ำมันเบรค	2			
92171	92171-0818	CLAMP	ขาล็อค	2			
92173	92173-1933	CLAMP,BRAKE HOSE	ขายึด	1			

This catalog covers:  
'19 EJ800 BKF

Chassis-ตัวถัง

GROUP NO.  
42

This page covers:  
Rear Master Cylinder-แม่ปั้มเบรคหลัง(2/2)

F2293

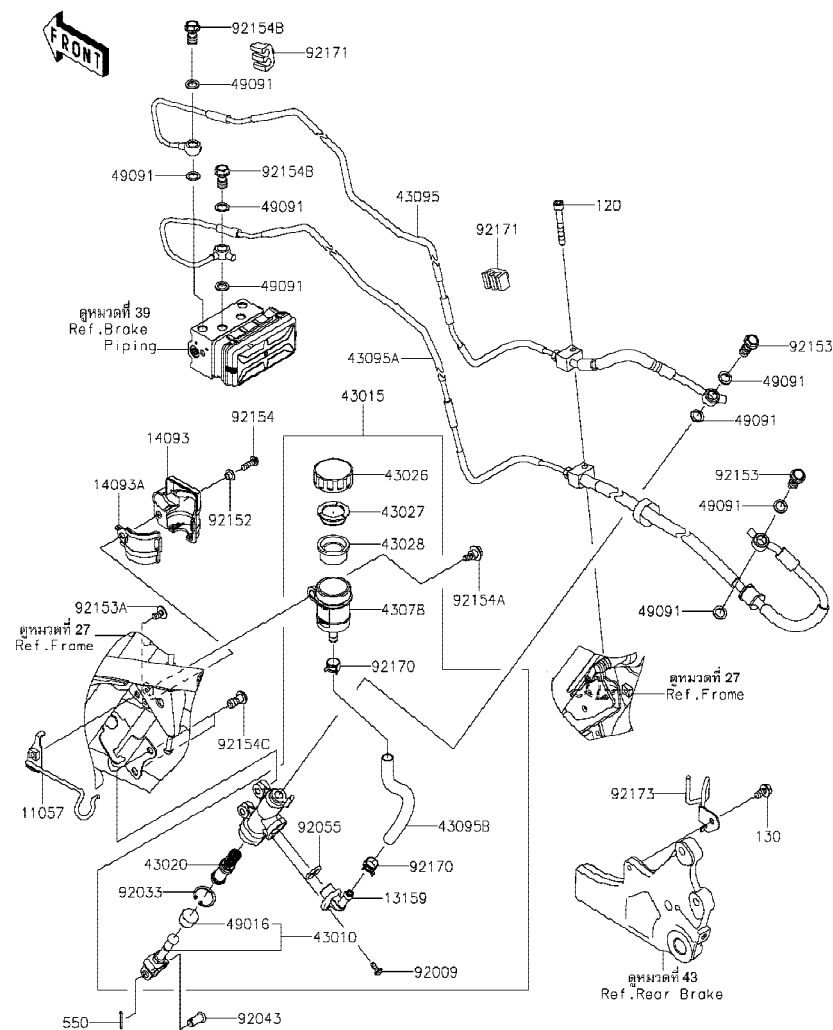

Ref No.	Part No. หมายเลขอะไหล่	Description-English ชื่ออะไหล่-อังกฤษ	Description-Thai ชื่ออะไหล่-ไทย	Quantity-EJ800		
				'19 BKF		
120	120CB0645	BOLT-SOCKET,6X45	โบลท์ 6X45 มม.	1		
130	130BB0612	BOLT-FLANGED,6X12	โบลท์ 6X12 มม.	1		
550	550AA2015	PIN-COTTER,2.0X15	พินล๊อค 2.0X15 มม.	1		

This catalog covers:  
'19 EJ800 BKF

# Chassis-ตัวถัง

GROUP NO.  
43

This page covers:  
Rear Brake-เบรคหลัง

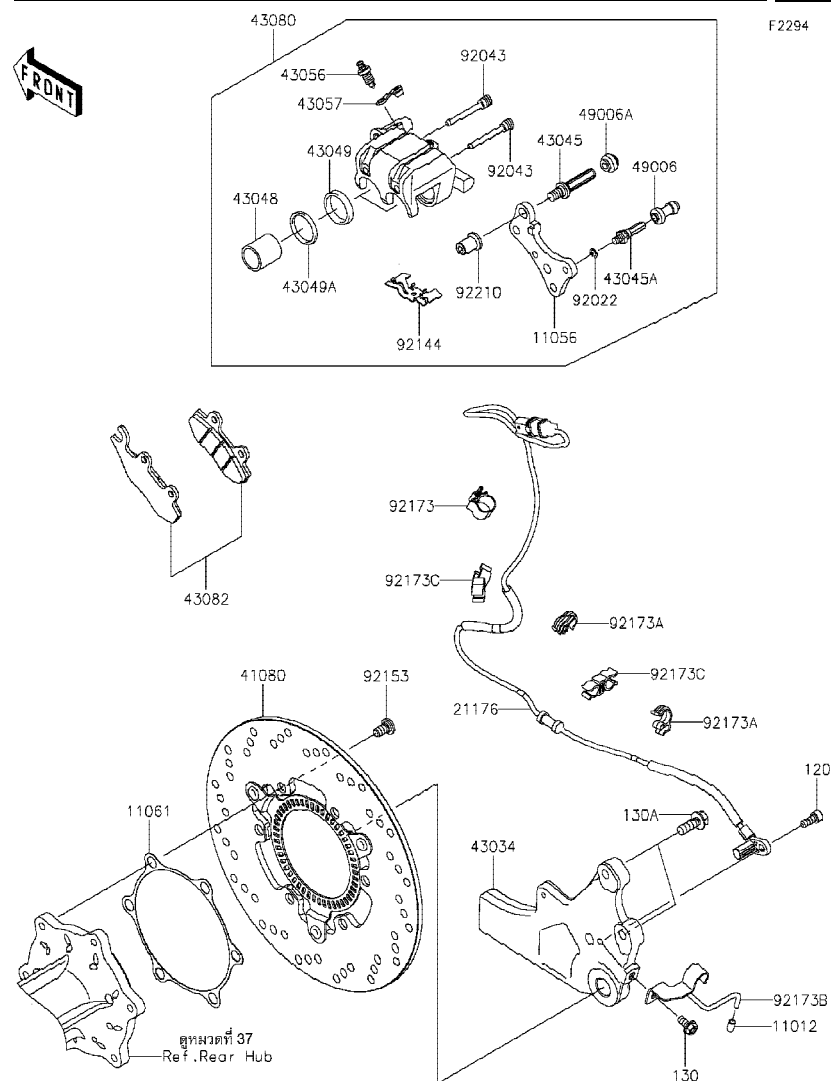

F2294

Ref No.	Part No. หมายเลขอะไหล่	Description-English ชื่ออะไหล่-อังกฤษ	Description-Thai ชื่ออะไหล่-ไทย	Quantity-EJ800			
				'19	BKF		
11012	11012-1438	CAP	ฝาปิด	1			
11056	11056-0202	BRACKET,CALIPER	ขายึด	1			
11061	11061-1318	GASKET	ปะเก็น	1			
21176	21176-0922	SENSOR,ABS,RR	ตัววัด,ABS	1			
41080	41080-0698	DISC,RR	จานดิสเบรคหลัง	1			
43034	43034-0154	HOLDER-BRAKE	ขายึดเบรค	1			
43045	43045-0004	SHAFT-CALIPER	แกนก้ามเบรค	1			
43045A	43045-1010	SHAFT-CALIPER	แกนก้ามเบรค	1			
43048	43048-1066	PISTON-CALIPER	ลูกสูบก้ามเบรคหลัง	2			
43049	43049-1063	PACKING	ซีลลูกสูบก้ามเบรคหลัง	2			
43049A	43049-1064	PACKING	ซีลกันฝุ่น	2			
43056	43056-1055	BREATHER	สกรูไล่อากาศ	1			
43057	43057-1001	CAP-BREATHER	ยางปิดสกรูไล่อากาศ	1			
43080	43080-0096-25S	CALIPER-SUB-ASSY,RR,BLACK	ก้ามดิสเบรคหลัง-สีดำ(ชุด)	1			
43082	43082-0128	PAD-ASSY-BRAKE	ผ้าดิสเบรค	1			
49006	49006-1088	BOOT,CALIPER	ยางกันฝุ่นสลักก้ามเบรค	1			
49006A	49006-1242	BOOT,CALIPER	ยางกันฝุ่นสลักก้ามเบรค	1			
92022	92022-1373	WASHER,WAVE	แหวนรอง	1			
92043	92043-1416	PIN,HANGER	สลัก	2			
92144	92144-1847	SPRING,PAD	สปริงล๊อคผ้าเบรค	1			
92153	92153-1548	BOLT,SOCKET,8X15	โบลท์ 8X15 มม.	6			
92173	92173-0127	CLAMP,CLIP	เข็มขัดรัด	1			
92173A	92173-1613	CLAMP,HOSE&SENSOR LINE	ขายึด	2			
92173B	92173-2135	CLAMP,BRAKE HOSE	ขายึด	1			
92173C	92173-2163	CLAMP	ขายึด	2			
92210	92210-0615	NUT	น็อต	1			
120	120CB0616	BOLT-SOCKET,6X16	โบลท์ 6X16 มม.	1			
130	130BB0612	BOLT-FLANGED,6X12	โบลท์ 6X12 มม.	1			
130A	130BC0822	BOLT-FLANGED,8X22	โบลท์ 8X22 มม.	2			

This catalog covers:  
'19 EJ800 BKF

Chassis-ตัวถัง

GROUP NO.  
44

This page covers:  
Handlebar-แฮนด์บาร์(1/2)

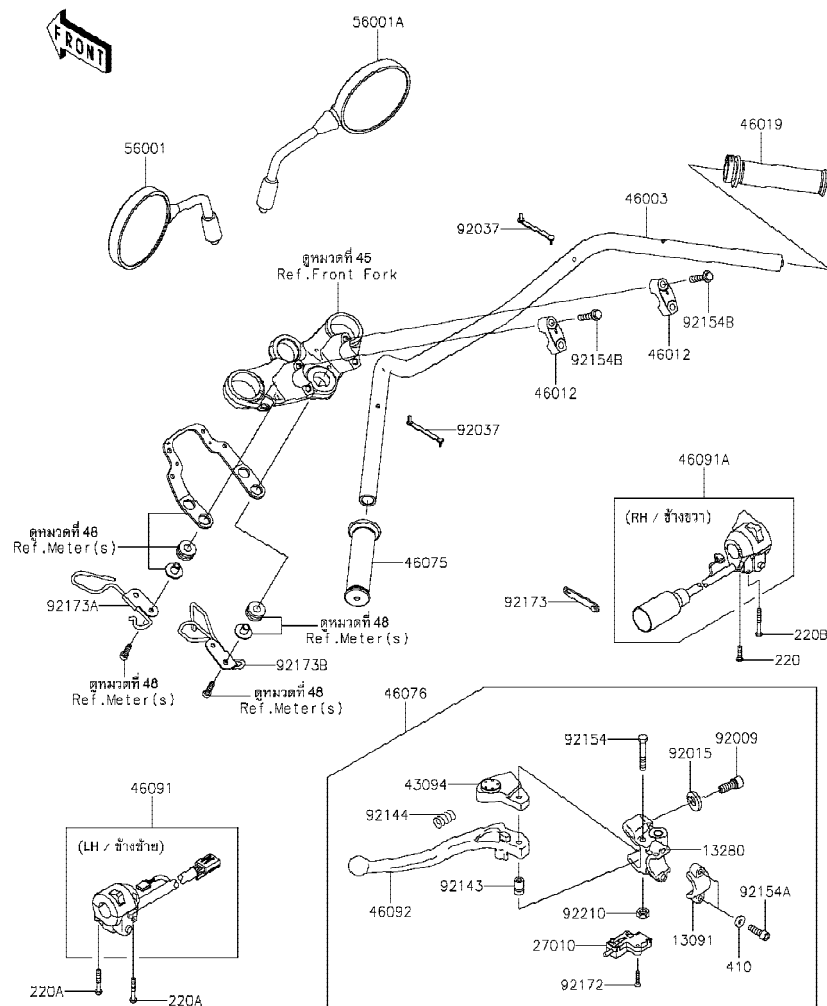

Ref No.	Part No. หมายเลขอะไหล่	Description-English ชื่ออะไหล่-อังกฤษ	Description-Thai ชื่ออะไหล่-ไทย	Quantity-EJ800			
				'19 BKF			
13091	13091-1624	HOLDER,CLUTCH LEVER	ปะกับล๊อคขายึดก้านบีบคลัช	1			
13280	13280-0248	HOLDER,CLUTCH LEVER	ขาจับก้านบีบคลัช	1			
27010	27010-1094	SWITCH,CLUTCH,BLACK	สวิตช์คลัช	1			
43094	43094-1053	ADJUSTER,CLUTCH LEVER	ตัวปรับก้านบีบคลัช	1			
46003	46003-0721	HANDLE	แฮนด์	1			
46012	46012-1267	HOLDER-HANDLE,UPP	ปะกับแฮนด์ตัวบน	2			
46019	46019-1110	GRIP-ASSY,THROTTLE	ปลอกเร่ง	1			
46075	46075-1175	GRIP,LH	ปลอกมือ-ข้างซ้าย	1			
46076	46076-0159	LEVER-ASSY-GRIP,CLUTCH	ก้านบีบคลัช(ชุด)	1			
46091	46091-0457	HOUSING-ASSY-CONTROL,LH	สวิทช์แฮนด์-ข้างซ้าย(ชุด)	1			
46091A	46091-0497	HOUSING-ASSY-CONTROL,RH	สวิทช์แฮนด์-ข้างขวา(ชุด)	1			
46092	46092-1162	LEVER-GRIP,CLUTCH	ก้านบีบคลัช	1			
56001	56001-0399	MIRROR-ASSY,LH	กระจกมองหลัง-ข้างซ้าย(ชุด)	1			
56001A	56001-0400	MIRROR-ASSY,RH	กระจกมองหลัง-ข้างขวา(ชุด)	1			
92009	92009-1134	SCREW,CABLE ADJUST,8MM,BLK	สกรูปรับสาย 8 มม.	1			
92015	92015-1197	NUT,CABLE ADJUST LOCK,8MM,BLK	น็อตล๊อคสกรูปรับสาย 8 มม.	1			
92037	92037-1163	CLAMP,SPEED,L=58	เข็มขัดรัดสายไฟ L=58 มม.	2			
92143	92143-1379	COLLAR	ปลอกกรองโบลท์	1			
92144	92144-1467	SPRING	สปริง	1			
92154	92154-2318	BOLT	โบลท์	1			
92154A	92154-2644	BOLT,SOCKET,6X20	โบลท์ 6X20 มม.	2			
92154B	92154-3964	BOLT,FLANGED,8X35	โบลท์ 8X35 มม.	4			
92172	92172-0183	SCREW,3X16	สกรู 3X16 มม.	2			
92173	92173-1526	CLAMP	เข็มขัด	1			
92173A	92173-2033	CLAMP,HOUSING,LH	ขายึด-ข้างซ้าย	1			
92173B	92173-2132	CLAMP,HOUSING,RH	ขายึด-ข้างขวา	1			
92210	92210-0006	NUT,LOCK,6MM	น็อตล๊อค 6 มม.	1			
220	220AB0520	SCREW-PAN-CROS,5X20	สกรู 5X20 มม.	1			
220A	220AB0535	SCREW-PAN-CROS,5X35	สกรู 5X35 มม.	2			
220B	220AB0540	SCREW-PAN-CROS,5X40	สกรู 5X40 มม.	1			

This catalog covers:  
'19 EJ800 BKF

Chassis-ตัวถัง

GROUP NO.  
44

This page covers:  
Handlebar-แฮนด์บาร์(2/2)

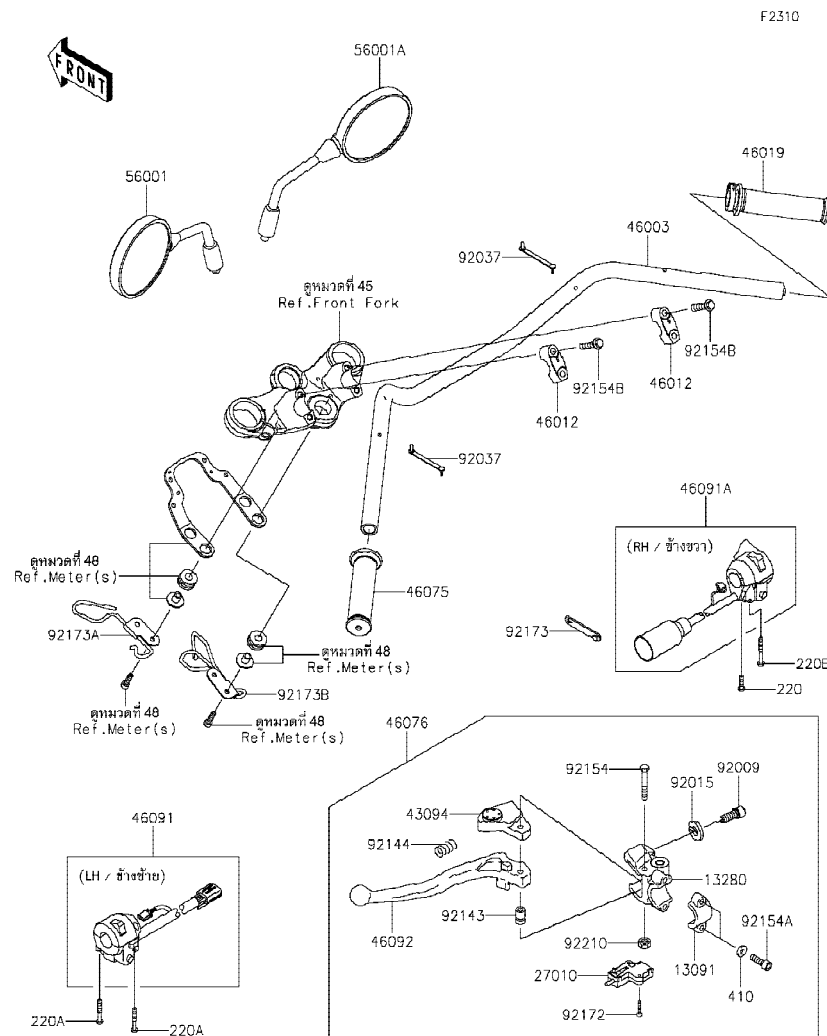

Ref No.	Part No.	Description-English	Description-Thai	Quantity-EJ800			
	หมายเลขอะไหล่	ชื่ออะไหล่-อังกฤษ	ชื่ออะไหล่-ไทย	'19			
410	410AB0600	WASHER-PLAIN-SMALL,6MM	แหวนรอง 6 มม.	BKF			



This catalog covers:  
'19 EJ800 BKF

Chassis-ตัวถัง

GROUP NO.  
45

This page covers:  
Front Fork-ใช้คัพหน้า(1/2)

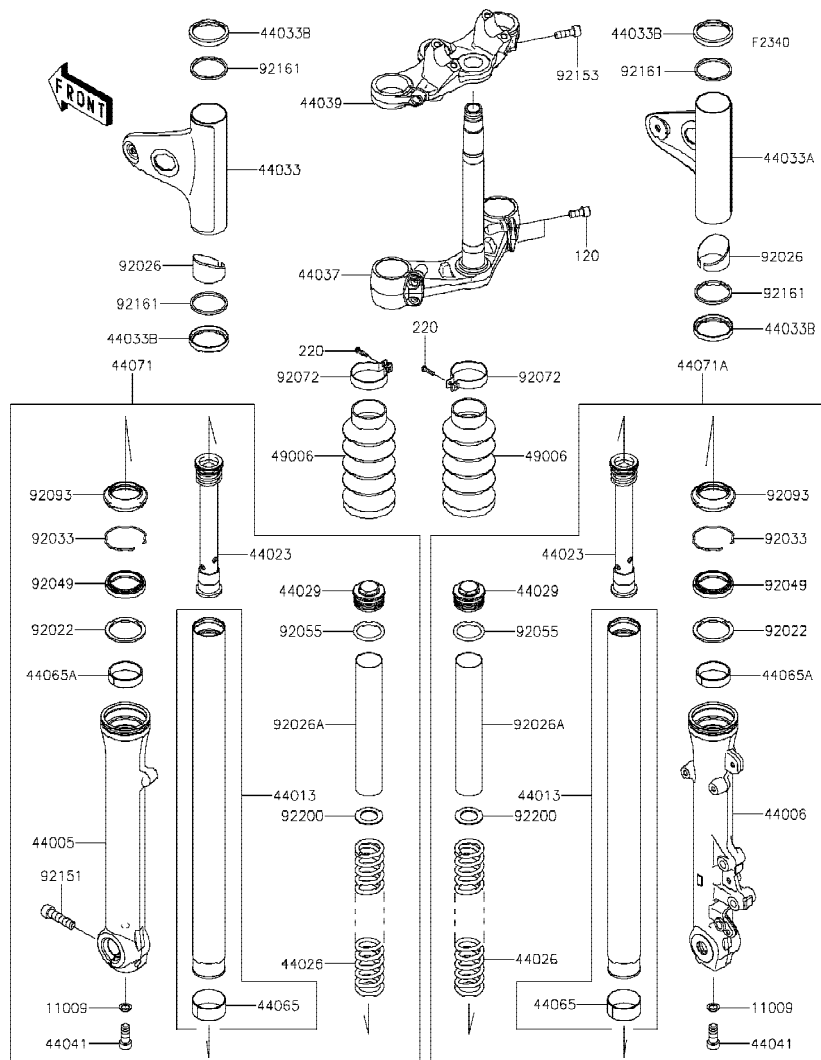

Ref No.	Part No. หมายเลขอะไหล่	Description-English ชื่ออะไหล่-อังกฤษ	Description-Thai ชื่ออะไหล่-ไทย	Quantity-EJ800			
				'19	BKF		
11009	11009-1325	GASKET,10.5X15X1.5	แหวนปะเก็น	2			
44005	44005-0122	PIPE-LEFT FORK OUTER	กระบอกใช้คัพหน้า-ข้างซ้าย	1			
44006	44006-0123	PIPE-RIGHT FORK OUTER	กระบอกใช้คัพหน้า-ข้างขวา	1			
44013	44013-0351	PIPE-FORK INNER	แกนใช้คัพหน้า	2			
44023	44023-0154	CYLINDER-SET-FORK	ไส้ใช้คัพหน้า	2			
44026	44026-0237	SPRING-FRONT FORK	สปริงใช้คัพหน้า	2			
44029	44029-0005	SEAT-FORK SPRING	น็อตปิดแกนใช้ค	2			
44033	44033-0077-739	COVER-FORK,LH,M.F.S.BLACK	ฝาครอบใช้คัพหน้าข้างซ้าย-สีดำ	1			
44033A	44033-0078-739	COVER-FORK,RH,M.F.S.BLACK	ฝาครอบใช้คัพหน้าข้างขวา-สีดำ	1			
44033B	44033-0079	COVER-FORK	ฝาครอบใช้ค	4			
44037	44037-0184	HOLDER-FORK UNDER	แผงคอลล่าง	1			
44039	44039-0188	HOLDER-FORK UPPER	แผงคอบบน	1			
44041	44041-040	BOLT,SOCKET,FORK CYLINDER	น็อตยึดไส้ใช้ค	2			
44065	44065-0014	BUSHING-FRONT FORK,INNER TUBE	บุชใช้คัพหน้า	2			
44065A	44065-1115	BUSHING-FRONT FORK,OUTER TUB	บุชใช้คัพหน้า-ตัวนอก	2			
44071	44071-1347	DAMPER-ASSY,LH	ใช้คัพหน้า-ข้างซ้าย(ชุด)	1			
44071A	44071-1394	DAMPER-ASSY,RH	ใช้คัพหน้า-ข้างขวา(ชุด)	1			
49006	49006-0611	BOOT,FORK	ยางกันฝุ่นใช้คัพหน้า	2			
92022	92022-1298	WASHER,FORK OUTER TUBE	แหวนรองซีลใช้ค	2			
92026	92026-1432	SPACER,FORK COVER	ปลอกกรอง	2			
92026A	92026-1455	SPACER,FORK,L=200	แหวนรองซีลใช้ค L=200 มม.	2			
92033	92033-1036	RING-SNAP	คลิปปลีค	2			
92049	92049-0073	SEAL-OIL	ซีลใช้คัพหน้า	2			
92055	92055-1321	RING-O	โอริง	2			
92072	92072-1077	BAND,BOOT	เข็มขัดรัด	2			
92093	92093-1472	SEAL,FORK OUTER TUBE	ยางกันฝุ่นซีลใช้ค	2			
92151	92151-1357	BOLT,SOCKET,10X40	โบลท์ 10X40 มม.	1			
92153	92153-1625	BOLT,SOCKET,8X25	โบลท์ 8X25 มม.	2			
92161	92161-2162	DAMPER	ยางรอง	4			
92200	92200-1467	WASHER	แหวนรอง	2			

This catalog covers:  
'19 EJ800 BKF

Chassis-ตัวถัง

GROUP NO.  
45

This page covers:  
Front Fork-ใช้คัพหน้า(2/2)

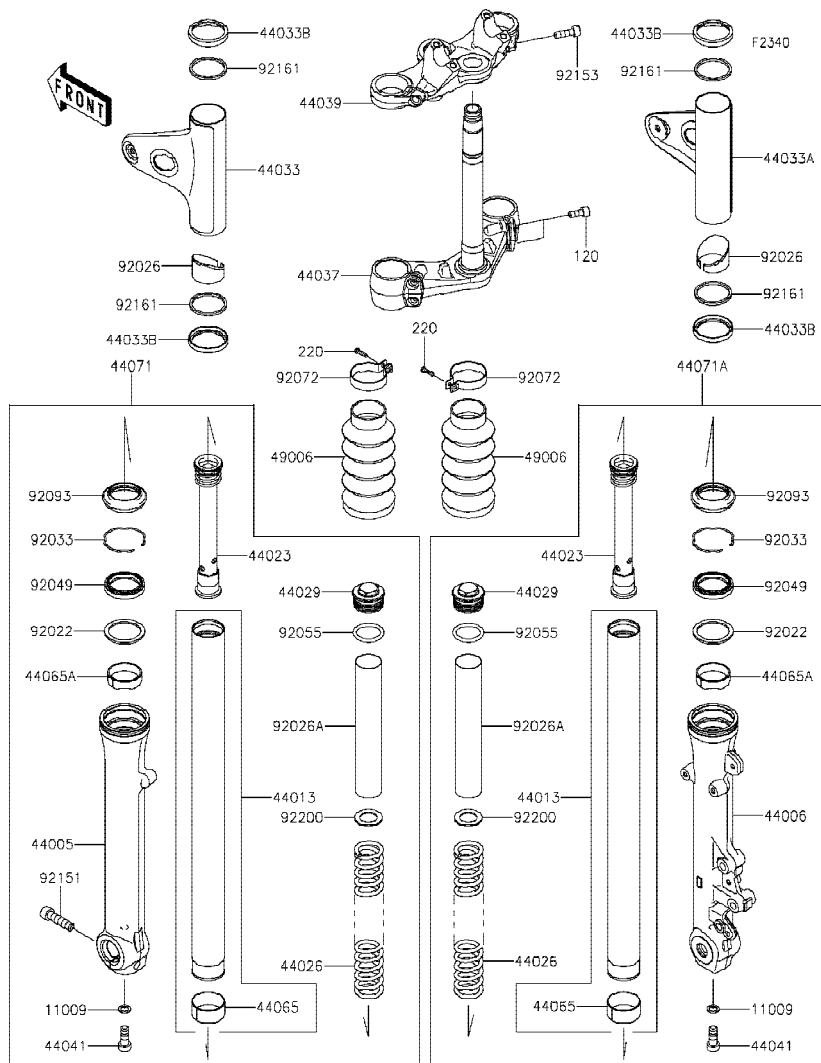

Ref No.	Part No. หมายเลขอะไหล่	Description-English ชื่ออะไหล่-อังกฤษ	Description-Thai ชื่ออะไหล่-ไทย	Quantity-EJ800			
				'19	BKF		
120	120CC0818	BOLT-SOCKET,8X18	bolt 8X18 มม.	4			
220	220AB0416	SCREW-PAN-CROS,4X16	สกรู 4X16 มม.	2			

This catalog covers:  
'19 EJ800 BKF

Chassis-ตัวถัง

GROUP NO.  
46

This page covers:  
Fuel Tank-ถังน้ำมัน

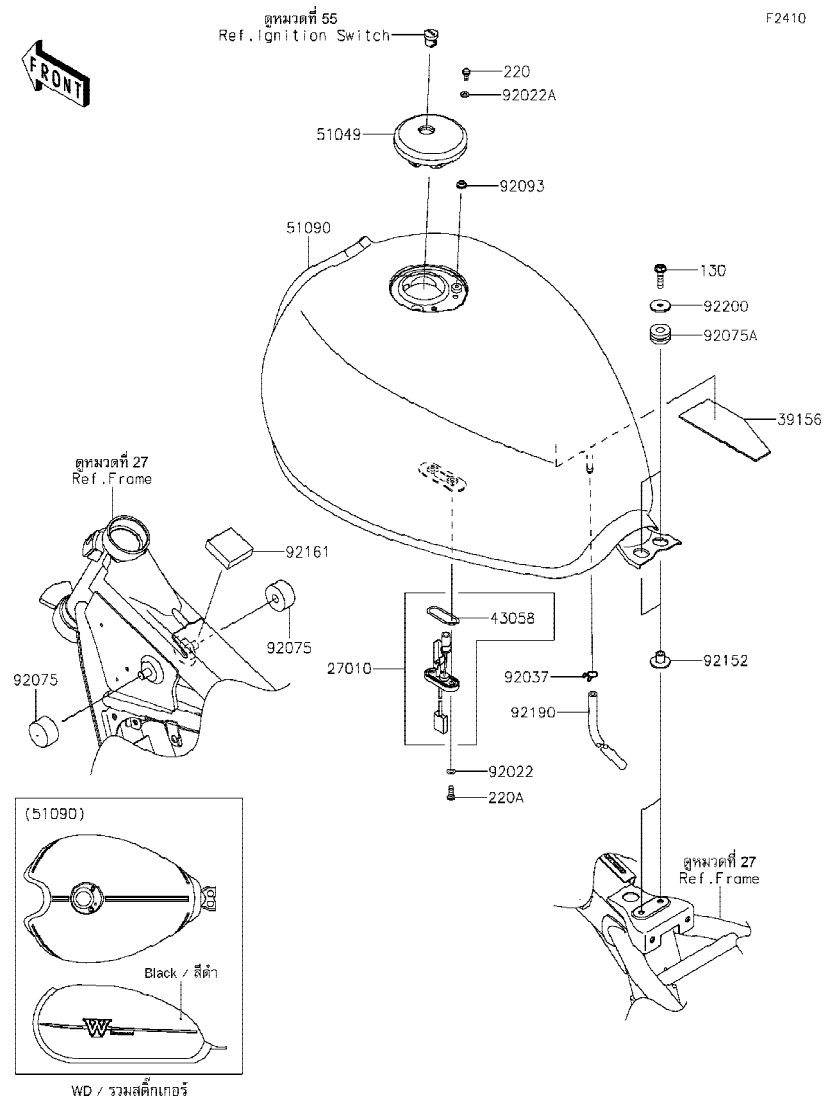

Ref No.	Part No. หมายเลขอะไหล่	Description-English ชื่ออะไหล่-อังกฤษ	Description-Thai ชื่ออะไหล่-ไทย	Quantity-EJ800			
				'19 BKF			
27010	27010-0718	SWITCH,FUEL LEVEL	สวิตช์ไฟเตือนน้ำมัน	1			
39156	39156-2550	PAD,FUEL TANK,INNER	แผ่นรองถังน้ำมัน	1			
43058	43058-1004	RING,FUEL LEVEL SWITCH	ปะเก็นสวิตช์ไฟเตือน	1			
51049	51049-0003	CAP-TANK,FUEL	ฝาดังน้ำมัน	1			
51090	51090-5439-739	TANK-COMP-FUEL,M.F.S.BLACK	ถังน้ำมัน-สีดำ	1			
92022	92022-1023	WASHER,5.2X10X1.5	แหวนรอง 5.2X10X1.5 มม.	2			
92022A	92022-1977	WASHER,5.1X10X1.0	แหวนรอง 5.1X10X1.0 มม.	2			
92037	92037-147	CLAMP,TUBE	คลิปรัดท่อยาง	1			
92075	92075-125	DAMPER,FUEL TANK	ยางรองถัง	2			
92075A	92075-1690	DAMPER,10X24X12	ลูกยาง	2			
92093	92093-1030	SEAL,FUEL TANK CAP	ซีลรองสกรูฝาดังน้ำมัน	1			
92152	92152-0365	COLLAR	ปลอกทรง	2			
92161	92161-2147	DAMPER,40X40X12	ยางรอง	1			
92190	92190-1453	TUBE,DRAIN	ท่อยาง	1			
92200	92200-2230	WASHER,6.5X24X2	แหวนรอง 6.5X24X2 มม.	2			
130	130BC0625	BOLT-FLANGED,6X25	โบลท์ 6X25 มม.	2			
220	220AA0510	SCREW-PAN-CROS,5X10	สกรู 5X10 มม.	2			
220A	220AA0514	SCREW-PAN-CROS,5X14	สกรู 5X14 มม.	2			

This catalog covers:  
'19 EJ800 BKF

Chassis-ตัวถัง

GROUP NO.  
47

This page covers:  
Seat-เบาะนั่ง



F2510

Ref No.	Part No. หมายเลขอะไหล่	Description-English ชื่ออะไหล่-อังกฤษ	Description-Thai ชื่ออะไหล่-ไทย	Quantity-EJ800			
				'19			
				BKF			
53003	53003-0078-64E	LEATHER,SEAT,BLACK+BLK	แผ่นหนังหุ้มเบาะ-สีดำ/ดำ	1			
53066	53066-0622-64E	SEAT-ASSY,DUAL,BLACK+BLK	เบาะนั่ง-สีดำ/ดำ	1			
92161	92161-2148	DAMPER	ยางรอง	8			

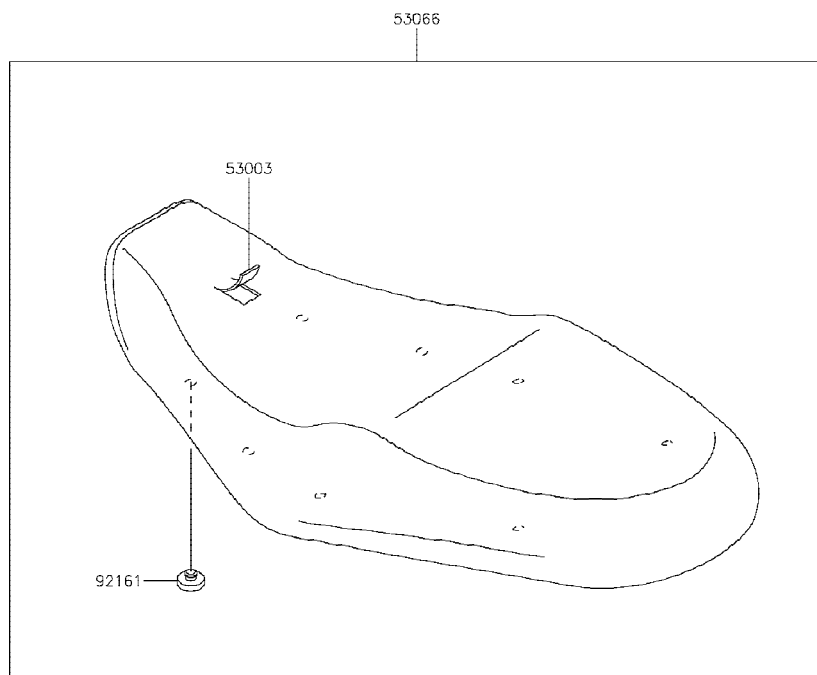

This catalog covers:  
'19 EJ800 BKF

Chassis-ตัวถัง

GROUP NO.  
48

This page covers:  
Meter(s)-มิเตอร์

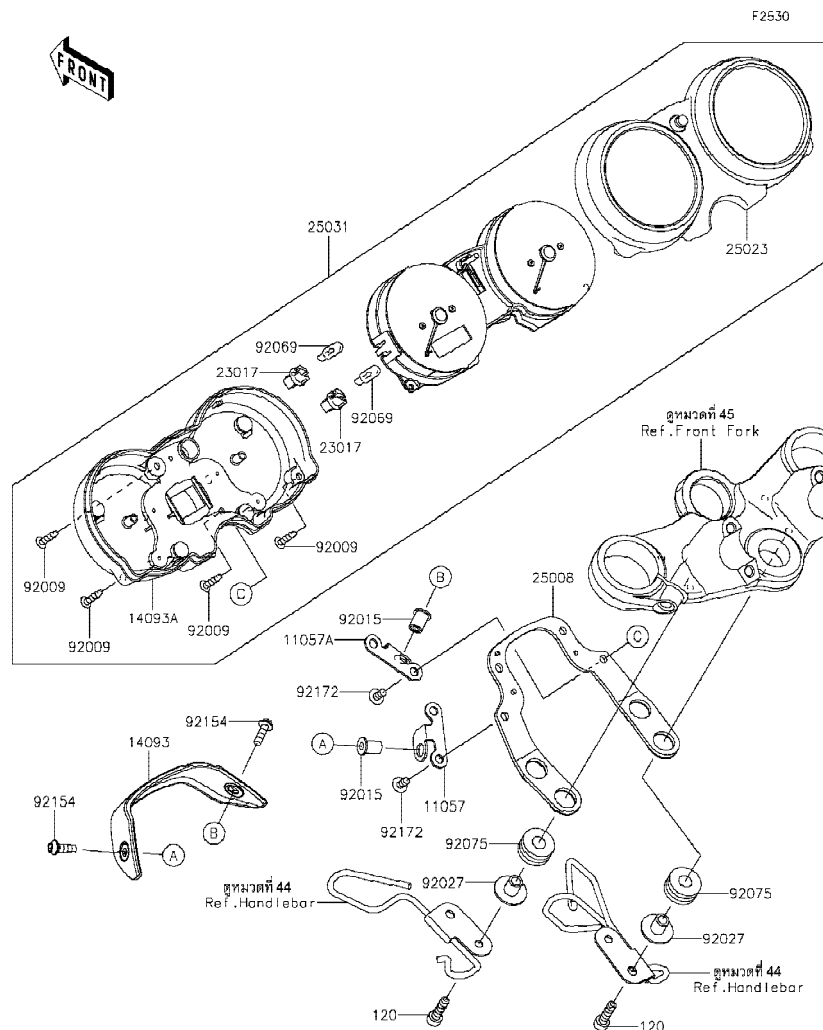

Ref No.	Part No. หมายเลขอะไหล่	Description-English ชื่ออะไหล่-อังกฤษ	Description-Thai ชื่ออะไหล่-ไทย	Quantity-EJ800			
				'19 BKF			
11057	11057-2094	BRACKET,METER COVER,LH	ขวยึด-ข้างซ้าย	1			
11057A	11057-2095	BRACKET,METER COVER,RH	ขวยึด-ข้างขวา	1			
14093	14093-0795	COVER,METER	ฝาครอบมิเตอร์	1			
14093A	14093-0880	COVER,METER CASE,LWR	ฝาครอบมิเตอร์-ตัวล่าง	1			
23017	23017-1063	SOCKET,WEDGE BASE,T-5	หัวไฟ	2			
25008	25008-0048	BRACKET-METER	ขวยึดมิเตอร์	1			
25023	25023-0098	COVER-METER CASE,UPP	ฝาครอบเรือนไมล์-ตัวบน	1			
25031	25031-0883	METER-ASSY,KPH	มิเตอร์(ชุด)	1			
92009	92009-1158	SCREW,4X16,BLACK	สกรู 4X16 มม.	4			
92015	92015-1757	NUT,WELL,5MM	น็อต 5 มม.	2			
92027	92027-1450	COLLAR,L=13.1,BLACK	ปลอกทรงสกรู-สีดำ	4			
92069	92069-1105	BULB,12V 2W,T5	หลอดไฟ 12V 2W.T5	2			
92075	92075-1690	DAMPER,10X24X12	ลูกยาง	4			
92154	92154-0209	BOLT,SOCKET,5X16	โบลท์ 5X16 มม.	2			
92172	92172-0007	SCREW,5X10	สกรู 5X10 มม.	4			
120	120CA0622	BOLT-SOCKET,6X22	โบลท์ 6X22 มม.	4			

This catalog covers:  
'19 EJ800 BKF

Chassis-ตัวถัง

GROUP NO.  
49

This page covers:  
Cables-สายต่างๆ

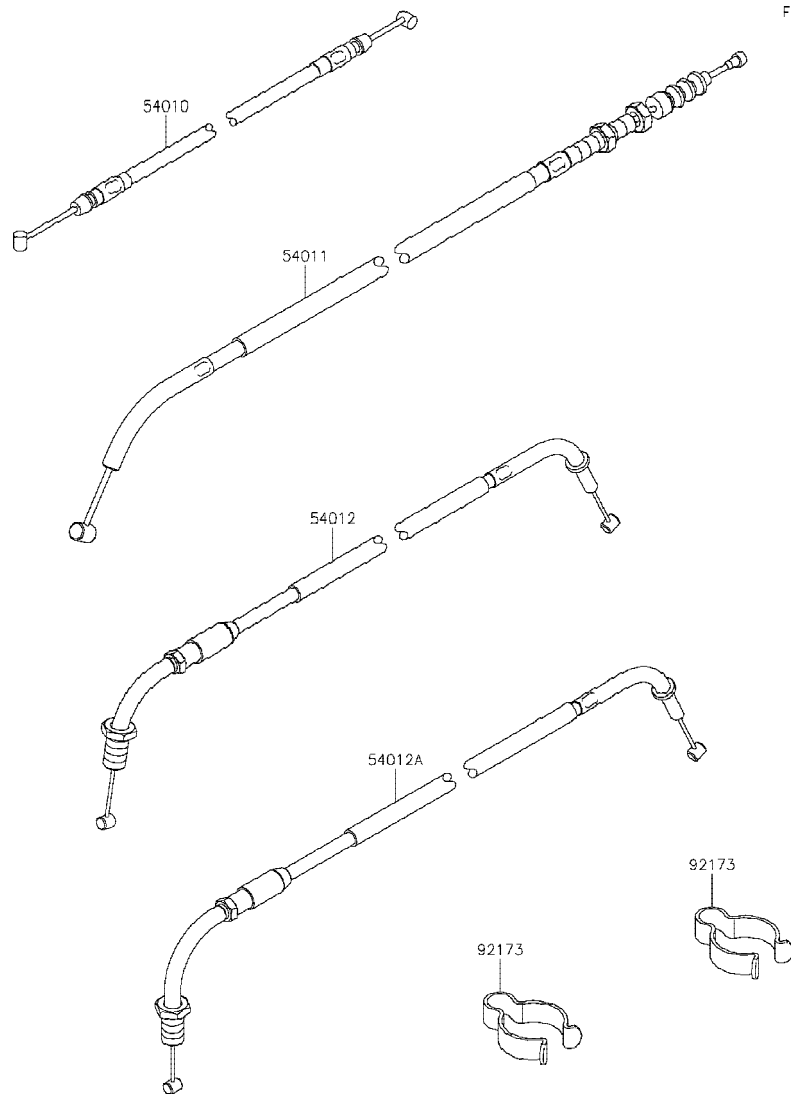

F2540

Ref No.	Part No. หมายเลขอะไหล่	Description-English ชื่ออะไหล่-อังกฤษ	Description-Thai ชื่ออะไหล่-ไทย	Quantity-EJ800			
				'19 BKF			
54010	54010-1114	CABLE,SEAT LOCK	สายล็อคเบาะ	1			
54011	54011-0637	CABLE-CLUTCH	สายคลัทช์	1			
54012	54012-0674	CABLE-THROTTLE,OPENING	สายเร่ง-เปิด	1			
54012A	54012-0675	CABLE-THROTTLE,CLOSING	สายเร่ง-ปิด	1			
92173	92173-0018	CLAMP	เข็มขัดรัด	2			

This catalog covers:  
'19 EJ800 BKF

Chassis-ตัวถัง

GROUP NO.

50

This page covers:

Side Covers/Chain Cover-ฝาครอบข้าง/บังโซ่

F2610

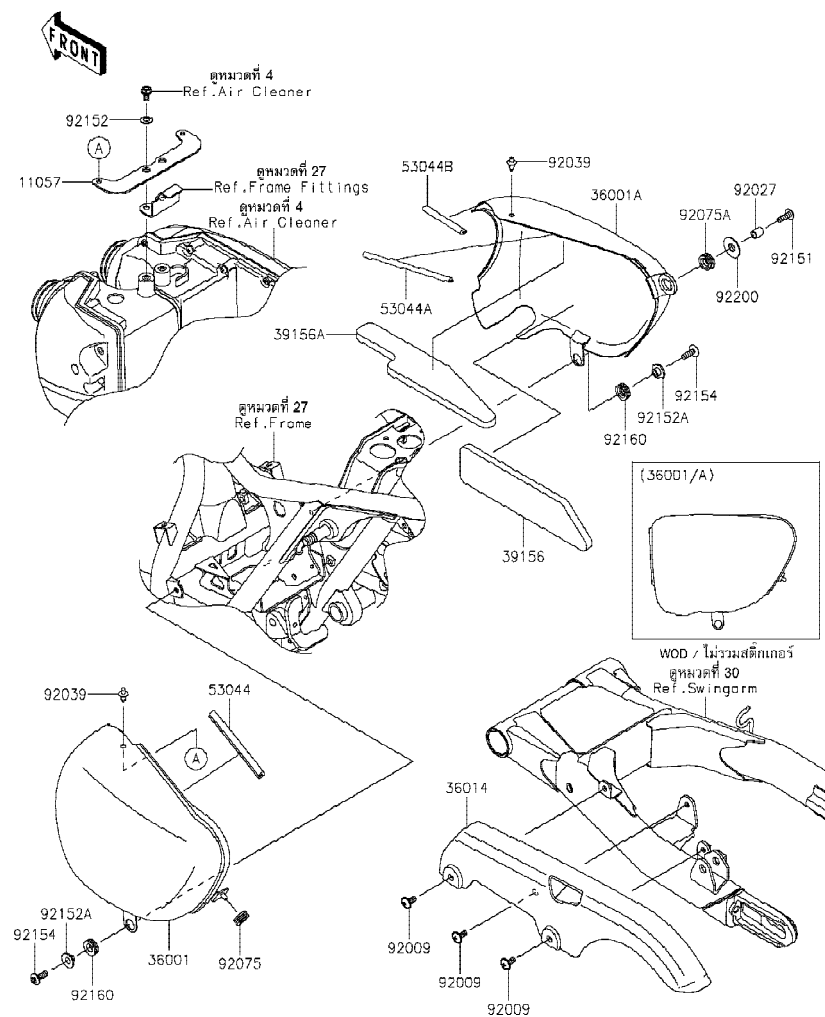

Ref No.	Part No. หมายเลขอะไหล่	Description-English ชื่ออะไหล่-อังกฤษ	Description-Thai ชื่ออะไหล่-ไทย	Quantity-EJ800		
				'19 BKF		
11057	11057-2999	BRACKET	ขายึด	1		
36001	36001-0694-53U	COVER-SIDE,LH,M.M.G.GRAY	ฝาครอบข้างซ้าย-สีเทา	1		
36001A	36001-0696-53U	COVER-SIDE,RH,M.M.G.GRAY	ฝาครอบข้างขวา-สีเทา	1		
36014	36014-1234	CASE-CHAIN	บังโซ่	1		
39156	39156-0676	PAD,SIDE COVER,RH,LWR	แผ่นรองฝาครอบข้าง	1		
39156A	39156-2533	PAD,SIDE COVER,RH,UPP	แผ่นรองข้างขวา-ตัวบน	1		
53044	53044-0667	TRIM	ขอบยาง	1		
53044A	53044-1171	TRIM,FUEL TANK	ยางขอบถังน้ำมัน	1		
53044B	53044-1218	TRIM,L=80	ขอบยาง L=80 มม.	1		
92009	92009-1662	SCREW,6X14	สกรู 6X14 มม. สีดํา	3		
92027	92027-162	COLLAR,6.8X10X12	ปลอกกรอง 6.8X10X12 มม.	1		
92039	92039-0023	RIVET	หมุดยั่ว	2		
92075	92075-1629	DAMPER	ลูกยาง	1		
92075A	92075-1634	DAMPER	ลูกยาง	1		
92151	92151-1750	BOLT,SOCKET,6X20	โบลท์ 6X20 มม.	1		
92152	92152-0275	COLLAR	ปลอก	2		
92152A	92152-2538	COLLAR,L=7.4	ปลอกกรอง L=7.4 มม.	2		
92154	92154-2438	BOLT,SOCKET,6X18	โบลท์ 6X18 มม.	2		
92160	92160-1278	DAMPER	ลูกยาง	2		
92200	92200-1153	WASHER	แหวนรอง	1		

This catalog covers:  
'19 EJ800 BKF

Chassis-ตัวถัง

GROUP NO.  
51

This page covers:  
Headlight(s)-ไฟหน้า

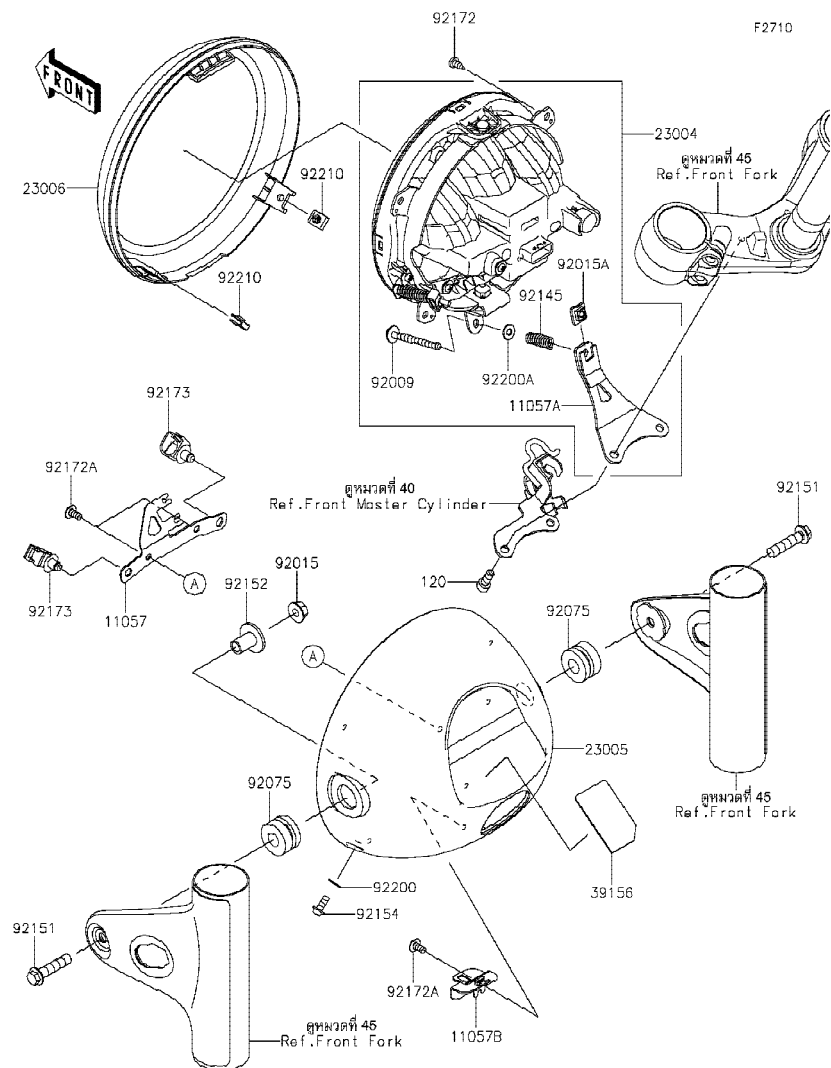

Ref No.	Part No.	Description-English ชื่ออะไหล่-อังกฤษ	Description-Thai ชื่ออะไหล่-ไทย	Quantity-EJ800			
				'19	BKF		
11057	11057-2298	BRACKET	ขายึด	1			
11057A	11057-2697	BRACKET,HEAD LAMP AIMING	ขายึดไฟหน้า	1			
11057B	11057-2856	BRACKET,ABS SENSOR	ขายึด,ABS	1			
23004	23004-0390	LAMP-HEAD,LED	ไฟหน้า,LED	1			
23005	23005-0049-739	BODY-COMP-HEAD LAMP,M.F.S.BLK	เสื้อไฟหน้า-สีดำ	1			
23006	23006-0019	RIM-LAMP	ขอบไฟหน้า	1			
39156	39156-2565	PAD	#N/A	1			
92009	92009-1683	SCREW,ADJUST,5X55	สกรู 5X55 มม.	1			
92015	92015-1014	NUT,FLANGED,8MM	น็อต 8 มม.	2			
92015A	92015-1897	NUT,5MM	น็อต 5 มม.	1			
92075	92075-1736	DAMPER	ลูกยาง	2			
92145	92145-1887	SPRING	สปริงปรับตั้งไฟหน้า	1			
92151	92151-1537	BOLT,FLANGED,8X35	โบลท์ 8X35 มม.	2			
92152	92152-2433	COLLAR,8X12X20.3	ปลอกทรง 8X12X20.3 มม.	2			
92154	92154-0917	BOLT,SOCKET,5X12	โบลท์ 5X12 มม.	2			
92172	92172-0239	SCREW,TAPPING,5X12	สกรู 5X12 มม.	4			
92172A	92172-0262	SCREW,TAPPING,5X10	สกรู 5X10 มม.	3			
92173	92173-0736	CLAMP,12MM DIA.	คลิปปัด 12 มม.	2			
92200	92200-1480	WASHER,NYLON,5.3X11.5X0.5	แหวนรอง 5.3X11.5X0.5 มม.	2			
92200A	92200-2282	WASHER	แหวนรอง	1			
92210	92210-0571	NUT	น็อต	2			
120	120CC0616	BOLT-SOCKET,6X16	โบลท์ 6X16 มม.	2			



This catalog covers:  
'19 EJ800 BKF

Chassis-ตัวถัง

GROUP NO.

52

This page covers:  
Taillight(s)-ไฟท้าย

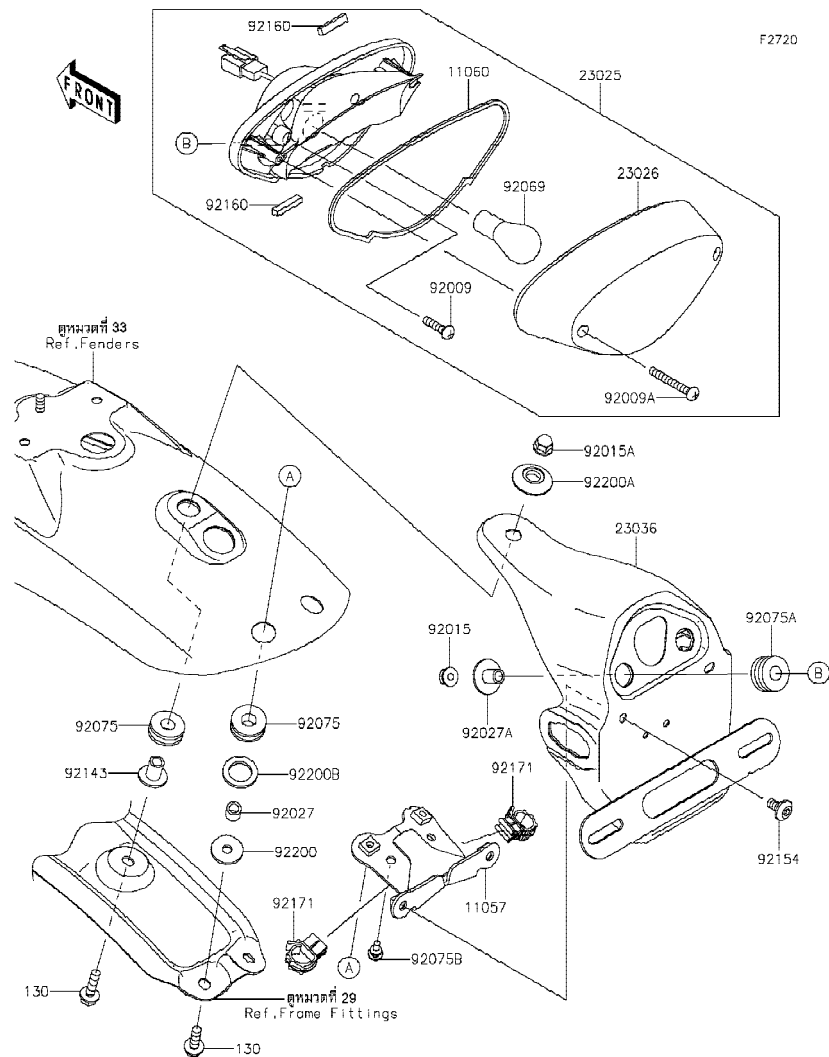

Ref No.	Part No. หมายเลขอะไหล่	Description-English ชื่ออะไหล่-อังกฤษ	Description-Thai ชื่ออะไหล่-ไทย	Quantity-EJ800			
				'19	BKF		
11057	11057-2629	BRACKET	ขายึด	1			
11060	11060-1901	GASKET, TAIL LAMP LENS	ปะเก็นฝาครอบไฟท้าย	1			
23025	23025-0388	LAMP-TAIL	ไฟท้าย(ชุด)	1			
23026	23026-1222	LENS, TAIL LAMP	เลนส์ไฟท้าย	1			
23036	23036-0027	BRACKET-TAIL LAMP	ขายึดไฟท้าย	1			
92009	92009-1381	SCREW, TAPPING, 4X12	สกรู 4X12 มม.	2			
92009A	92009-1687	SCREW, TAPPING, 4X35	สกรู 4X35 มม.	2			
92015	92015-1233	NUT, FLANGED, 6MM, BLACK	น็อต 6 มม.	2			
92015A	92015-1385	NUT, CAP, 6MM	น็อต 6 มม.	1			
92027	92027-129	COLLAR, 6.8X10X8.5	ปลอก 6.8X10X8.5 มม.	2			
92027A	92027-1450	COLLAR, L=13.1, BLACK	ปลอกทรงสกรู-สีดำ	2			
92069	92069-063	BULB, 12V 21/5W	หลอดไฟท้าย 12V 21/5W	1			
92075	92075-1185	DAMPER	ยางรอง	3			
92075A	92075-1690	DAMPER, 10X24X12	ลูกยาง	2			
92075B	92075-1808	DAMPER, 6X10X15	ยางรอง	2			
92143	92143-1041	COLLAR, L=15.6	ปลอก L=15.6 มม.	1			
92154	92154-2706	BOLT, SOCKET, 6X12	โบลท์ 6X12 มม.	2			
92160	92160-1998	DAMPER	ยางรอง	2			
92171	92171-1722	CLAMP, EDGE CLIP	เหล็กค้ำ	2			
92200	92200-0271	WASHER, 6.5X22X2.3	แหวนรอง 6.5X22X2.3 มม.	2			
92200A	92200-1153	WASHER	แหวนรอง	1			
92200B	92200-2213	WASHER, 16X24X2.3	แหวนรอง 16X24X2.3 มม.	2			
130	130BA0622	BOLT-FLANGED, 6X22	โบลท์ 6X22 มม.	3			

'19 EJ800 BKF

Chassis-ตัวถัง

GROUP NO.

53

*This page covers:*

Turn Signals-ไฟเลี้ยว

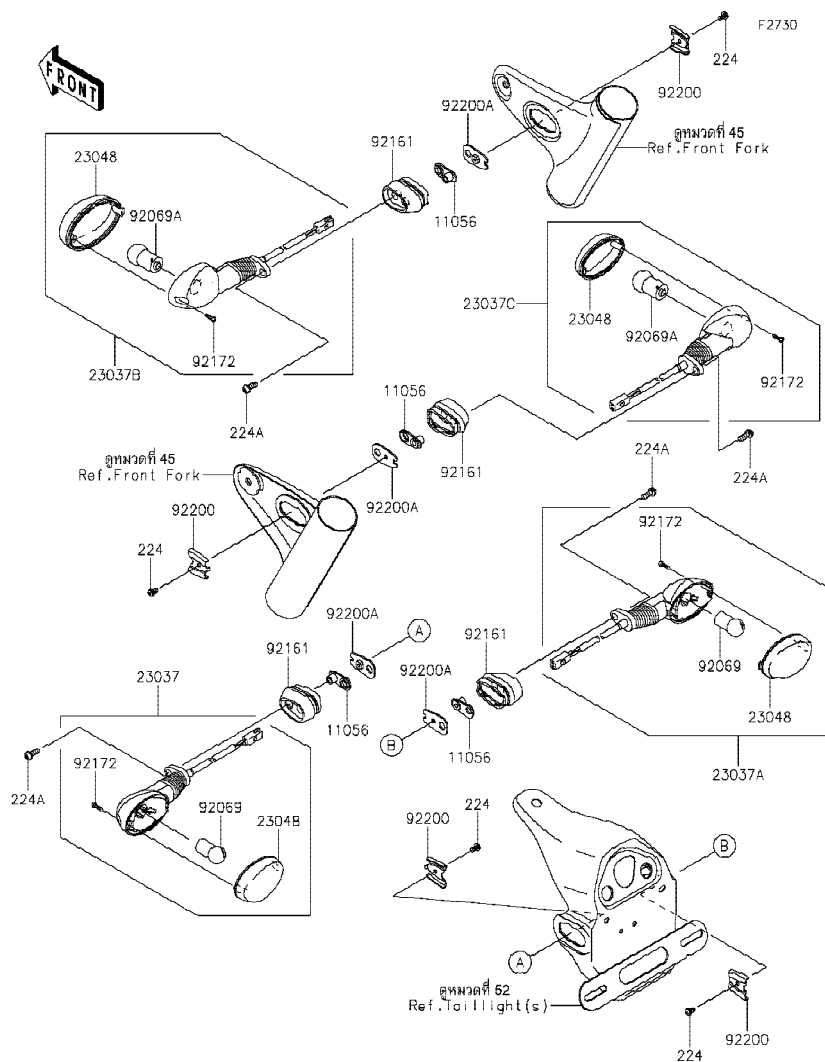

Ref No.	Part No.	Description-English	Description-Thai	Quantity-EJ800			
				'19			
				BKF			
11056	11056-4156	BRACKET,6MM	ขายึด 6 มม.	4			
23037	23037-0380	LAMP-ASSY-SIGNAL,RR,LH	ไฟเลี้ยวหลัง-ข้างซ้าย(ชุด)	1			
23037A	23037-0381	LAMP-ASSY-SIGNAL,RR,RH	ไฟเลี้ยวหลัง-ข้างขวา(ชุด)	1			
23037B	23037-0384	LAMP-ASSY-SIGNAL,FR,LH	ไฟเลี้ยวหน้า-ข้างซ้าย(ชุด)	1			
23037C	23037-0385	LAMP-ASSY-SIGNAL,FR,RH	ไฟเลี้ยวหน้า-ข้างขวา(ชุด)	1			
23048	23048-0034	LENS-SIGNAL LAMP	ฝาครอบไฟเลี้ยว	4			
92069	92069-0024	BULB,12V 10W	หลอดไฟ 12V 10W	2			
92069A	92069-0076	BULB,12V 10W	หลอดไฟ 12V 10W	2			
92161	92161-1680	DAMPER,SIGNAL LAMP	ยางรองไฟเลี้ยว	4			
92172	92172-0343	SCREW,TAPPING,2.9X13	สกรู 2.9X13 มม.	4			
92200	92200-0165	WASHER,SIGNAL LAMP	แหวนรองไฟเลี้ยว	4			
92200A	92200-2291	WASHER	แหวนรอง	4			
224	224AB0408	SCREW-PAN-WP-CROS,4X8	สกรู 4X8 มม.	4			
224A	224AB0614	SCREW-PAN-WP-CROS,6X14	สกรู 6X14 มม.	4			

This catalog covers:  
'19 EJ800 BKF

Chassis-ตัวถัง

GROUP NO.  
54

This page covers:  
Chassis Electrical Equipment-อุปกรณ์ไฟฟ้าต่างๆ(1/2)

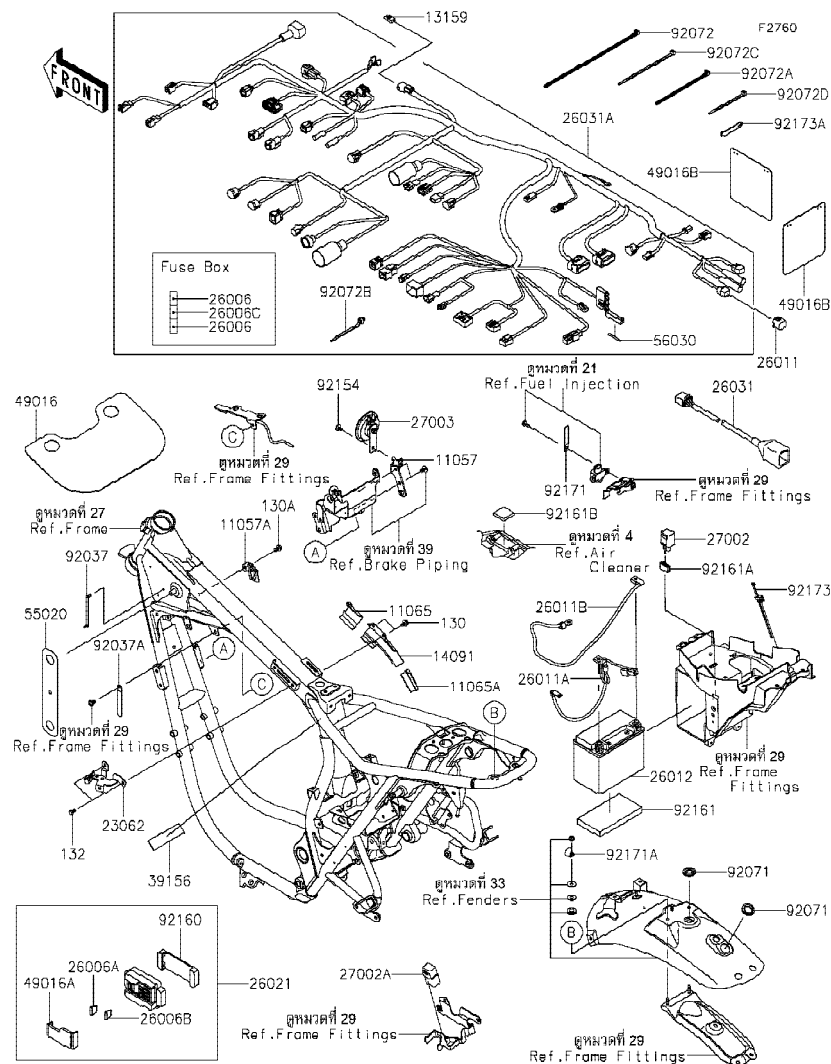

Ref No.	Part No. หมายเลขอะไหล่	Description-English ชื่ออะไหล่-อังกฤษ	Description-Thai ชื่ออะไหล่-ไทย	Quantity-EJ800		
				'19	BKF	
11057	11057-1987	BRACKET,HORN	ขายึดแตร	1		
11057A	11057-2407	BRACKET,IGNITION SWITCH	ขายึด	1		
11065	11065-1141	CAP,HARNESS COVER,FR	ฝาปิด	1		
11065A	11065-1142	CAP,HARNESS COVER,RR	ฝาปิด	1		
13159	13159-0034	CONNECTOR,GRIP HEATER COUPLE	ข้อต่อ	1		
14091	14091-1274	COVER,HARNESS	ฝาครอบสายไฟเมน	1		
23062	23062-1252	BRACKET-COMP,PRESSURE SENSO	ขายึด	1		
26006	26006-0001	FUSE,MINI BLADE,15A,BLUE	ฟิวส์ 15 แอมป์	2		
26006A	26006-1067	FUSE,BLADE,30A,GREEN	ฟิวส์ 30 แอมป์	1		
26006B	26006-1068	FUSE,10A-R	ฟิวส์,10A-R	8		
26006C	26006-1078	FUSE,MINI BLADE,10A,RED	ฟิวส์ 10 แอมป์	1		
26011	26011-0275	WIRE-LEAD,CONNECTOR COVER	หัวปลั๊กไฟ	1		
26011A	26011-1868	WIRE-LEAD,BATTERY(+)	สายไฟแบตเตอรี่ ขั้วบวก	1		
26011B	26011-1893	WIRE-LEAD,BATTERY(-)	สายไฟแบตเตอรี่ ขั้วลบ	1		
26012	26012-0094	BATTERY,YTX12-BS,12V 10AH	แบตเตอรี่ YTX12-BS,12V 10AH	1		
26021	26021-0085	JUNCTION BOX	กล่องฟิวส์	1		
26031	26031-2505	HARNESS,RR	สายไฟ-ข้างหลัง	1		
26031A	26031-2650	HARNESS,MAIN	สายไฟเมน(ชุด)	1		
27002	27002-0006	RELAY-ASSY,SIGNAL LAMP	รีเลย์ไฟเลี้ยว	1		
27002A	27002-1086	RELAY-ASSY	รีเลย์	1		
27003	27003-0150	HORN	แตร	1		
39156	39156-2527	PAD,25X100X2	แผ่นรอง	1		
49016	49016-0571	COVER-SEAL	ฝาครอบหัวไฟหน้า	1		
49016A	49016-0670	COVER-SEAL,FUSE	ฝาครอบฟิวส์	1		
49016B	49016-0671	COVER-SEAL	ฝาครอบซีล	2		
55020	55020-1985	GUARD	ฝาครอบ	1		
56030	56030-1493	LABEL,FUSE BOX1	ป้าย,FUSE BOX1	1		
92037	92037-1903	CLAMP,SPEED,L=80.5	เข็มขัดรัดสาย L=80.5 มม.	1		
92037A	92037-1993	CLAMP	เข็มขัดรัดสายไฟ	1		
92071	92071-0054	GROMMET,18X29X5	ลูกยาง	2		

'19 EJ800 BKF

Chassis-ตัวถัง

54

*This page covers:*

## Chassis Electrical Equipment-อุปกรณ์ไฟฟ้าต่างๆ(2/2)

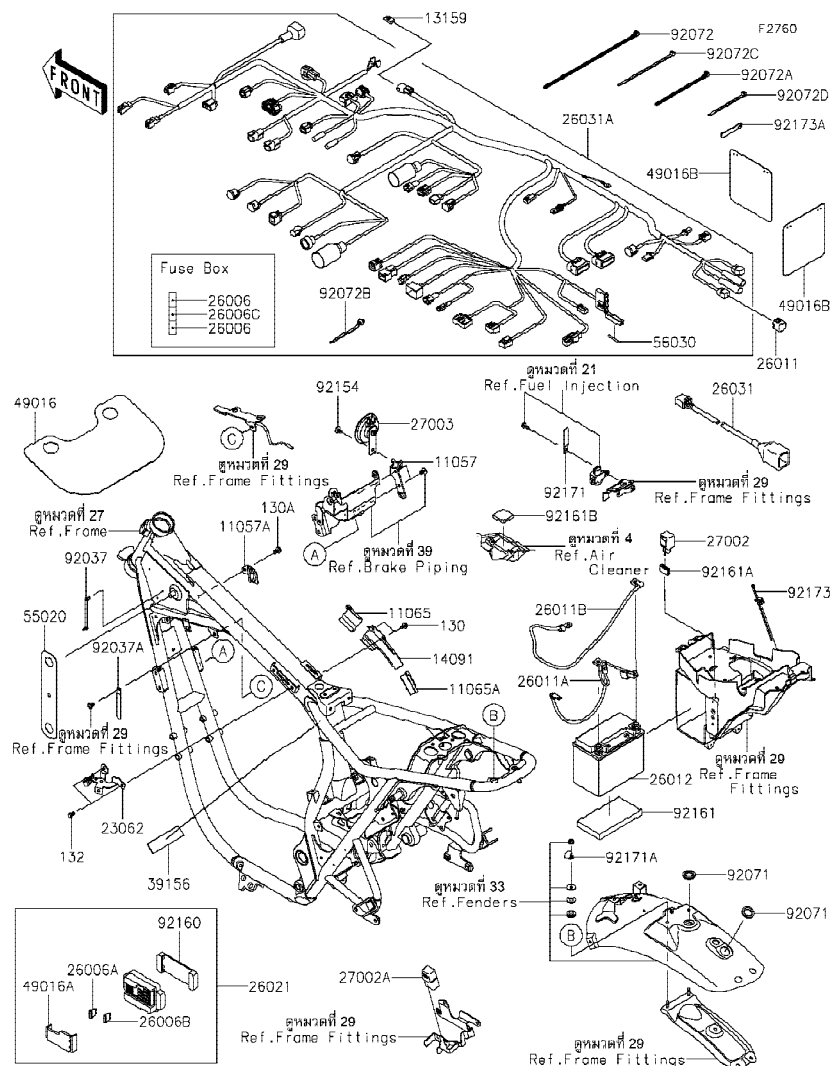

Ref No.	Part No. หมายเลขอะไหล่	Description-English ชื่ออะไหล่-อังกฤษ	Description-Thai ชื่ออะไหล่-ไทย	Quantity-EJ800			
				'19			
				BKF			
92072	92072-1237	BAND,L=250	เข็มขัดรัดสายไฟ L=250 มม.	1			
92072A	92072-1293	BAND,L=140	เข็มขัดรัดสายไฟ L=140 มม.	2			
92072B	92072-1414	BAND,OS170-FT7(BLACK)	เข็มขัดรัดสายไฟ	AR			
92072C	92072-3874	BAND,L=152	สายรัด L=152 มม.	5			
92072D	92072-3875	BAND,L=100	เข็มขัดรัด L=100 มม.	2			
92154	92154-0774	BOLT,SOCKET,6X10	โบลท์ 6X10 มม.	1			
92160	92160-1650	DAMPER,JUNCTION BOX	ยางรอง	1			
92161	92161-0018	DAMPER,BATTERY	ยางรองแบตเตอรี่	1			
92161A	92161-0283	DAMPER,SIGNAL RELAY	ยางรอง	1			
92161B	92161-2289	DAMPER,34X34X7	ยางรอง	1			
92171	92171-0652	CLAMP,L=60	เข็มขัดรัดท่อยาง L=60 มม.	1			
92171A	92171-1918	CLAMP	เหล็กคล้อง	1			
92173	92173-0791	CLAMP	คลิปรัด	1			
92173A	92173-1526	CLAMP	เข็มขัด	1			
130	130BA0610	BOLT-FLANGED,6X10	โบลท์ 6X10 มม.	2			
130A	130BA0612	BOLT-FLANGED,6X12	โบลท์ 6X12 มม.	1			
132	132BA0610	BOLT-FLANGED-SMALL,6X10	โบลท์ 6x10 มม.	2			

This catalog covers:  
'19 EJ800 BKF

Chassis-ตัวถัง

GROUP NO.  
55

This page covers:  
Ignition Switch-สวิทช์กุญแจ

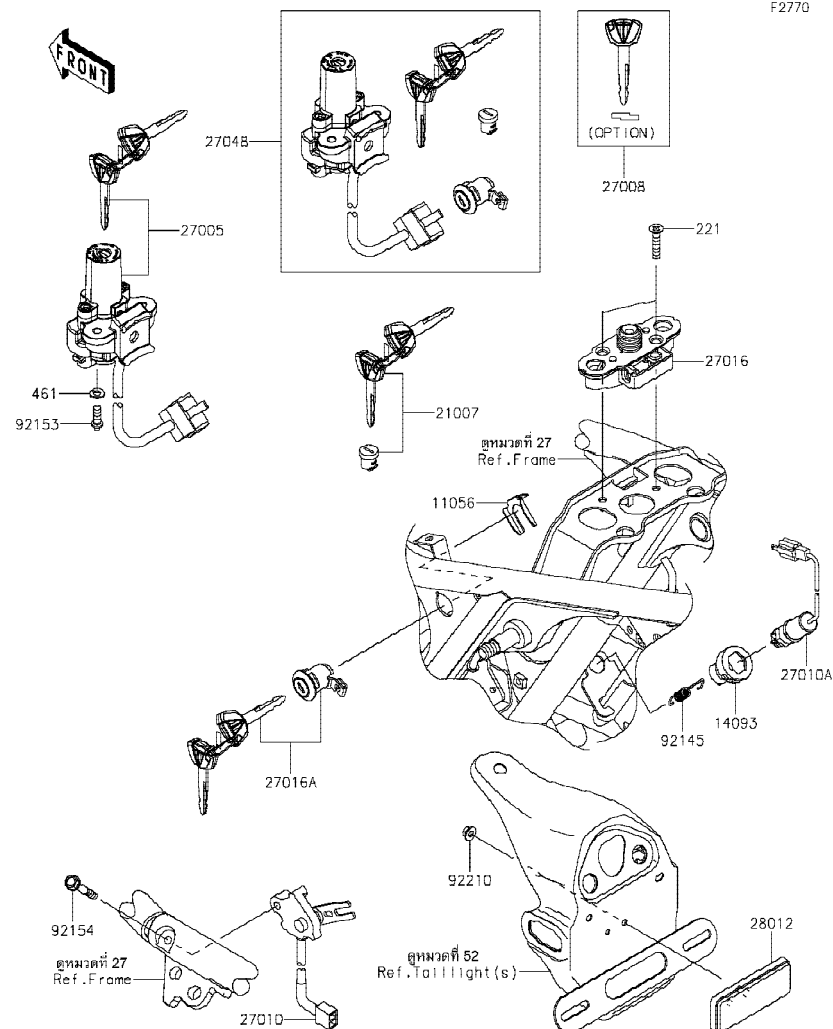

Ref No.	Part No. หมายเลขอะไหล่	Description-English ชื่ออะไหล่-อังกฤษ	Description-Thai ชื่ออะไหล่-ไทย	Quantity-EJ800			
				'19	BKF		
11056	11056-1084	BRACKET	ขายึด	1			
14093	14093-0666	COVER,BRAKE SW.	ฝาครอบสวิทช์ไฟเบรคหลัง	1			
21007	21007-5086	ROTOR,LOCK,TANK CAP	ไส้กุญแจ	1			
27005	27005-0678	SWITCH-ASSY-IGNITION	สวิทช์กุญแจ	1			
27008	27008-0648	KEY-LOCK,BLANK (OPTION)	ลูกกุญแจ	1			
27010	27010-0856	SWITCH,SIDE STAND	สวิทช์ขาตั้งข้าง	1			
27010A	27010-0899	SWITCH,BRAKE	สวิทช์ไฟเบรคหลัง	1			
27016	27016-1098	LOCK-ASSY,SEAT STRIKER	ตัวล็อกเบาะ	1			
27016A	27016-5412	LOCK-ASSY,SEAT	กุญแจล็อกเบาะ	1			
27048	27048-5203	SWITCH-ASSY	สวิทช์กุญแจรวม(ชุด)	1			
28012	28012-1077	REFLECTOR-REFLEX	แผ่นสะท้อนแสง	1			
92145	92145-0761	SPRING,BRAKE LAMP SWITCH	สปริง	1			
92153	92153-0967	BOLT,TORX,6X16	โบลท์ 6x16 มม.	2			
92154	92154-0859	BOLT,FLANGED,6X40	โบลท์ 6X40 มม.	1			
92210	92210-0007	NUT,FLANGED,5MM	น็อต 5 มม.	1			
221	221AB0630	SCREW-CSK-CROS,6X30	สกรู 6X30 มม.	2			
461	461DA0600	WASHER-SPRING,6MM	แหวนสปริง 6 มม.	2			

This catalog covers:  
'19 EJ800 BKF

Chassis-ตัวถัง

GROUP NO.  
56

This page covers:  
Owner's Tools-เครื่องมือประจำรถ

F2810

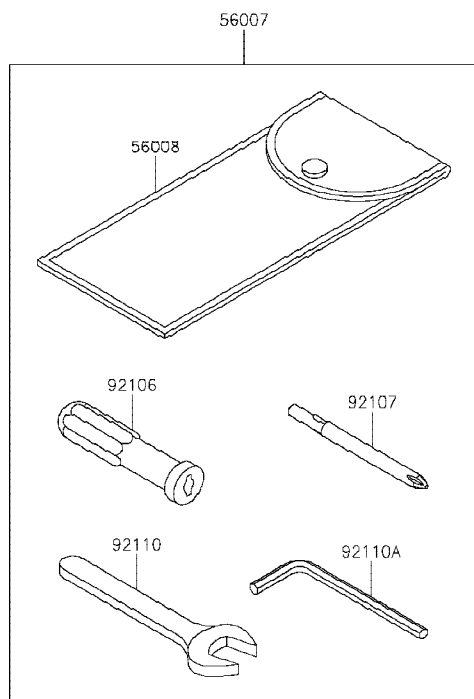

Ref No.	Part No. หมายเลขอะไหล่	Description-English ชื่ออะไหล่-อังกฤษ	Description-Thai ชื่ออะไหล่-ไทย	Quantity-EJ800			
				'19 BKF			
56007	56007-0166	TOOL-KIT	เครื่องมือประจำรถ(ชุด)	1			
56008	56008-1075	BAG,TOOL	ถุงใส่เครื่องมือ	1			
92104	92104-0004	GASKET-LIQUID,TB1211F,CLEAR	ปะเก็นเหลว TB1211F	1			
92104A	92104-1063	GASKET-LIQUID,TB1216,GRAY	ปะเก็นเหลว TB1216	1			
92104B	92104-1064	GASKET-LIQUID,TB1216B,BLACK	ปะเก็นเหลว TB1216B	1			
92106	92106-1001	GRIP-SCREW DRIVER	ด้ามจับไขควง	1			
92107	92107-005	TOOL-DRIVER,#3PHILLIPS	ไขควงแฉกเบอร์ #3	1			
92110	92110-0625	TOOL-WRENCH,OPEN END,17MM	ประแจ,17M	1			
92110A	92110-1015	TOOL-WRENCH,ALLEN,5MM	ประแจแอล 5 มม.	1			

This catalog covers:  
'19 EJ800 BKF

Chassis-ตัวถัง

GROUP NO.  
57

This page covers:  
Labels-ป้ายชื่อแนะนำ

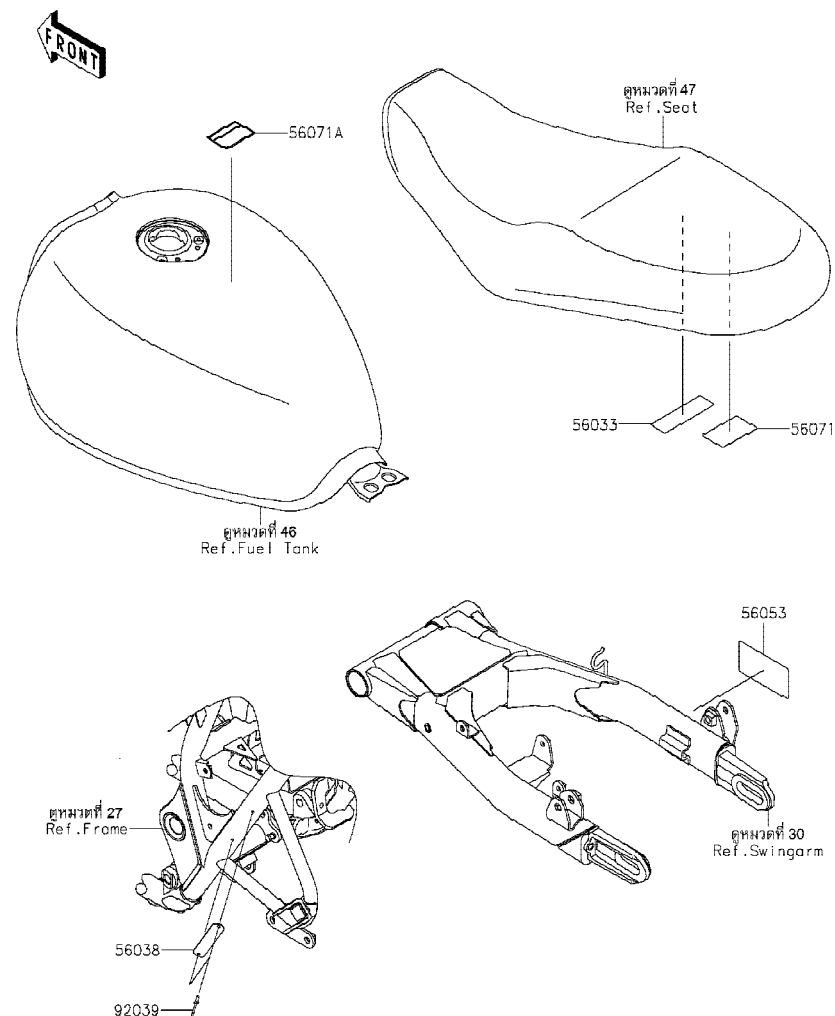

F2850

Ref No.	Part No. หมายเลขอะไหล่	Description-English ชื่ออะไหล่-อังกฤษ	Description-Thai ชื่ออะไหล่-ไทย	Quantity-EJ800			
				'19 BKF			
56033	56033-0933	LABEL-MANUAL,CHAIN	ป้ายแนะนำการบำรุงรักษาโซ่	1			
56038	56038-1054	LABEL-BRAND,KAWASAKI	ป้าย KAWASAKI	1			
56053	56053-1743	LABEL-SPECIFICATION,TIRE&LOAD	ป้ายระบุการใช้ยางล้อ	1			
56071	56071-0161	LABEL-WARNING,FUEL LEVEL	ป้ายเตือนปริมาณการเติมน้ำมัน	1			
56071A	56071-0807	LABEL-WARNING,HELMET	ป้ายเตือนสวมหมวกนิรภัย	1			
92039	92039-1251	RIVET	หมุดย้ำ	2			

This catalog covers:  
'19 EJ800 BKF

Chassis-ตัวถัง

GROUP NO.  
58

This page covers:  
Decals-ลายสติ๊กเกอร์

F2861

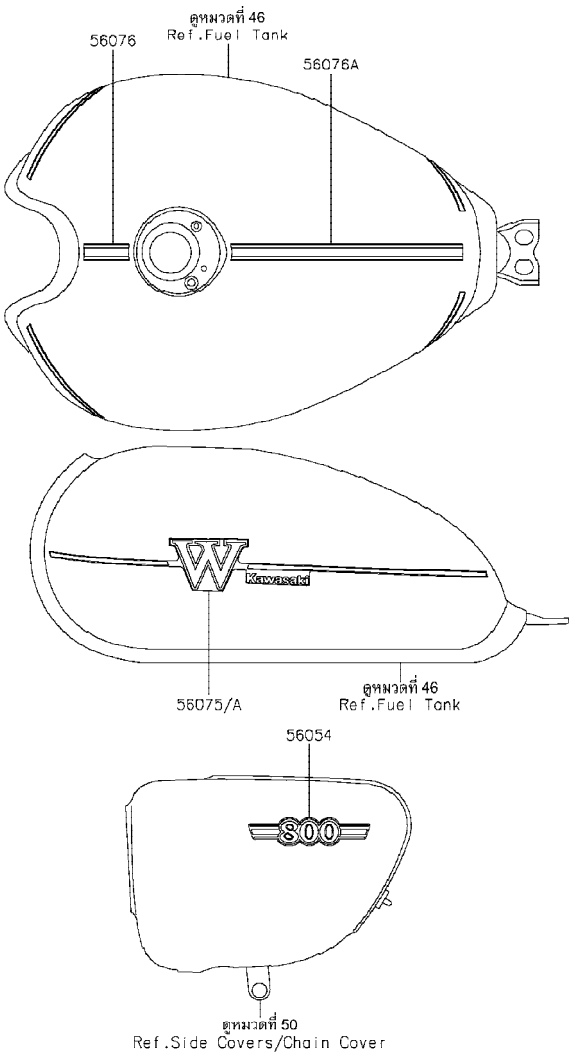

Ref No.	Part No. หมายเลขอะไหล่	Description-English ชื่ออะไหล่-อังกฤษ	Description-Thai ชื่ออะไหล่-ไทย	Quantity-EJ800			
				'19 BKF			
56054	56054-2579	MARK,SIDE COVER,800	ตราฝาครอบข้าง,800	2			
56075	56075-7855	PATTERN,FUEL TANK,LH	ลายถังน้ำมัน-ข้างซ้าย	1			
56075A	56075-7856	PATTERN,FUEL TANK,RH	ลายถังน้ำมัน-ข้างขวา	1			
56076	56076-0209	PATTERN,FUEL TANK,UPP,FR	ลายถังน้ำมันบน-ข้างหน้า	1			
56076A	56076-0210	PATTERN,FUEL TANK,UPP,RR	ลายถังน้ำมันบน-ข้างหลัง	1			



*This catalog covers:*  
**'19 EJ800 BKF**

Chassis-ตัวถัง

GROUP NO.  
59

*This page covers:*

Accessory(Engine Guard)-อุปกรณ์ตกแต่ง(กันล้นเครื่องยนต์)



F2910

Ref No.	Part No. หมายเลขอะไหล่	Description-English ชื่ออะไหล่-อังกฤษ	Description-Thai ชื่ออะไหล่-ไทย	Quantity-EJ800			
				'19			
				BKF			
92153	92153-1785	BOLT,SOCKET,6X16	โบลท์ 6X16 มม.	2			
92200	92200-0087	WASHER,12.5X18X1.6	แหวน 12.5X18X1.6 มม.	2			
99994	99994-1222	ENGINE GUARD,SMALL,BLK PAINT	กันล้นเครื่องยนต์(ชุด)	1			

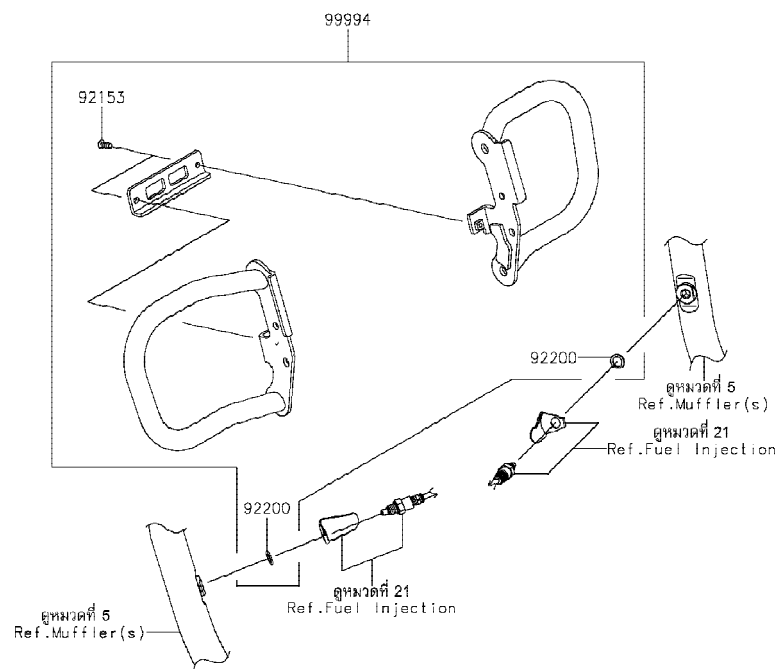

'19 EJ800 BKF

## Chassis-ตัวถัง

60

*This page covers:*

Accessory(Engine Cover)-อุปกรณ์ตกแต่ง(ฝาครอบ)

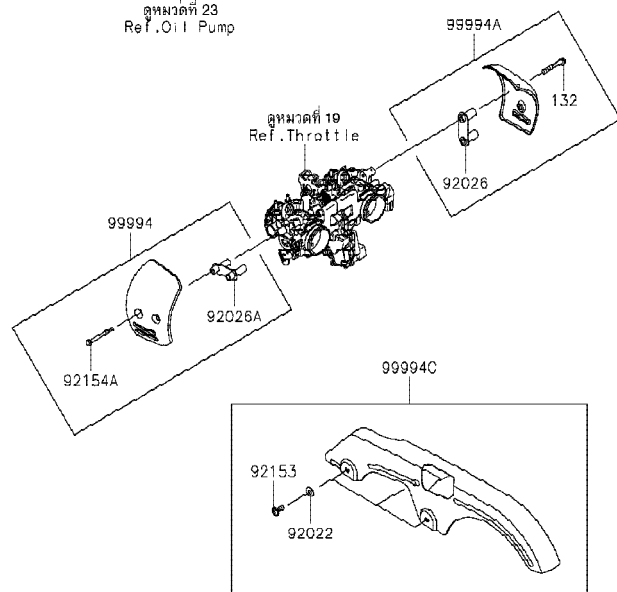
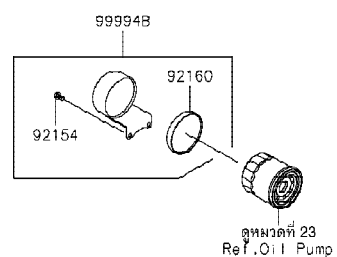

F2910A

Ref No.	Part No. หมายเลขอะไหล่	Description-English ชื่ออะไหล่-อังกฤษ	Description-Thai ชื่ออะไหล่-ไทย	Quantity-EJ800			
				'19			
				BKF			
92022	92022-1093	WASHER,6.5X16X1.0	แหวนรอง 6.5X16X1.0 มม.	3			
92026	92026-0166	SPACER	ปลอกทรง	1			
92026A	92026-0864	SPACER	ปลอกทรง	1			
92153	92153-0817	BOLT,SOCKET,6X16	โบลท์ 6X16 มม.	3			
92154	92154-0500	BOLT,FLANGED,6X10	โบลท์ 6X10 มม.	2			
92154A	92154-4052	BOLT-FLANGED-SMALL,5X50	โบลท์ 5X50 มม.	2			
92160	92160-1995	DAMPER,OIL FILTER COVER	ยางรอง	1			
99994	99994-1225	THROTTLE BODY COVER,LH,CHRO	ฝาครอบลิ้นเร่ง-ข้างซ้าย(ชุด)	1			
99994A	99994-1226	THROTTLE BODY COVER,RH,CHRO	ฝาครอบลิ้นเร่ง-ข้างขวา(ชุด)	1			
99994B	99994-1227	OIL FILTER COVER	ฝาครอบไส้กรองน้ำมันเครื่อง	1			
99994C	99994-1231	CHAIN COVER	ฝาครอบโซ่(ชุด)	1			
132	132E0640	BOLT-FLANGED-SMALL,6X40	โบลท์ 6X40 มม.	2			

This catalog covers:  
'19 EJ800 BKF

Chassis-ตัวถัง

GROUP NO.

61

This page covers:

Accessory(Grip Heater)-อุปกรณ์ตกแต่ง(ปลอกมือปรับอุณหภูมิ)

F2910B

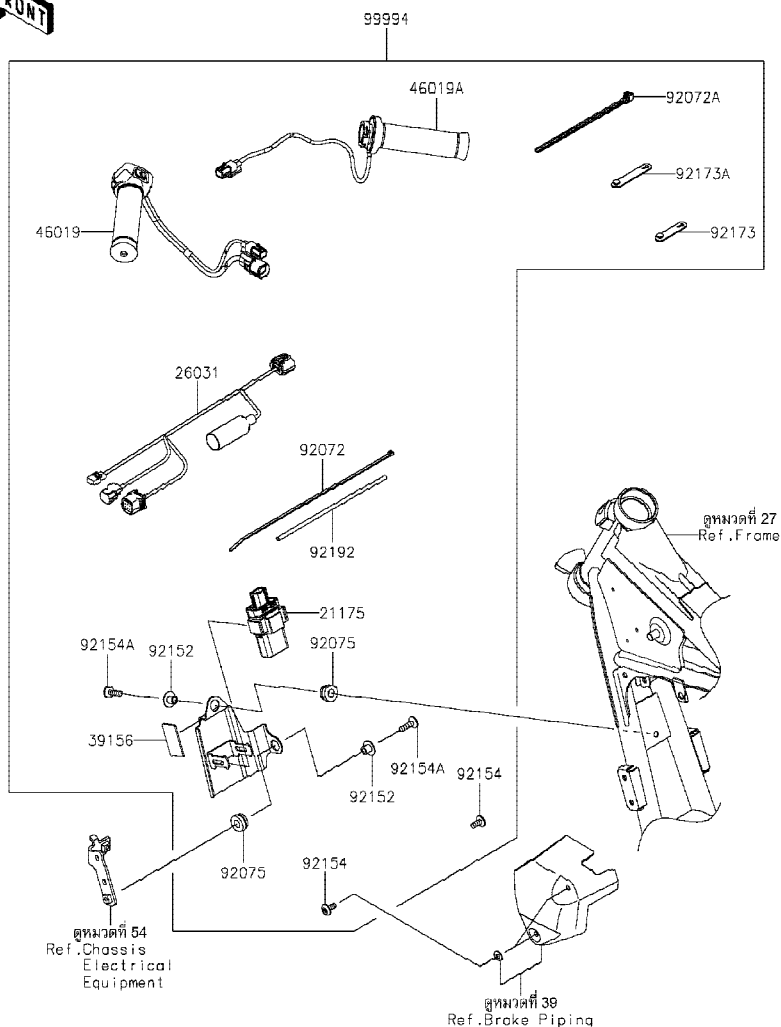

Ref No.	Part No. หมายเลขอะไหล่	Description-English ชื่ออะไหล่-อังกฤษ	Description-Thai ชื่ออะไหล่-ไทย	Quantity-EJ800			
				'19	BKF		
21175	21175-1329	CONTROL UNIT-ELECTRONIC,GH	ตัวควบคุมอิเล็กทรอนิกส์	1			
26031	26031-2580	HARNESS	สายไฟ	1			
39156	39156-2532	PAD,25X45X2	แผ่นรอง	1			
46019	46019-0092	GRIP-ASSY,HEATER,LH	ปลอกมือ-ข้างซ้าย	1			
46019A	46019-0093	GRIP-ASSY,HEATER,RH	ปลอกมือ-ข้างขวา	1			
92072	92072-0863	BAND	เข็มขัดรัด	2			
92072A	92072-1293	BAND,L=140	เข็มขัดรัดสายไฟ L=140 มม.	2			
92075	92075-277	DAMPER	ลูกยาง	2			
92152	92152-2620	COLLAR	ปลอกทรง	2			
92154	92154-1807	BOLT,SOCKET,6X14	โบลท์ 6X14 มม.	4			
92154A	92154-2234	BOLT,SOCKET,6X22	โบลท์ 6X22 มม.	2			
92173	92173-1229	CLAMP,RUBBER PLATE	คลิปัด	2			
92173A	92173-1526	CLAMP	เข็มขัด	3			
92192	92192-2283	TUBE	ท่อยาง	2			
99994	99994-1236	GRIP HEATER	ปลอกมือปรับอุณหภูมิ(ชุด)	1			

This catalog covers:  
'19 EJ800 BKF

Chassis-ตัวถัง

GROUP NO.  
62

This page covers:  
Accessory(Seat)-อุปกรณ์ตกแต่ง(เบาะนั่ง)

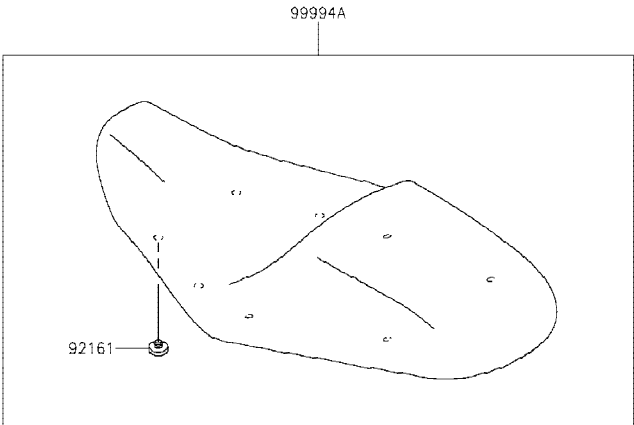
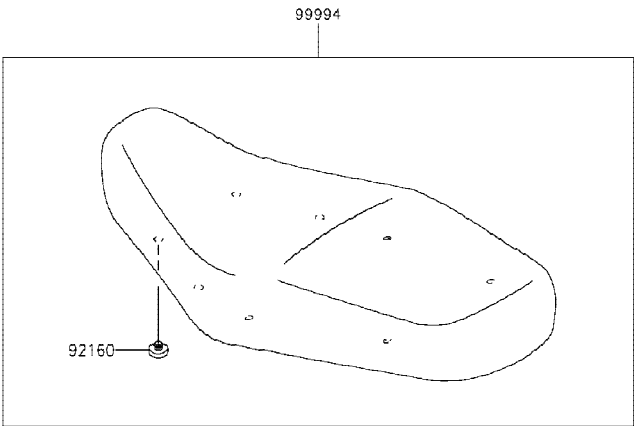

F2910C

Ref No.	Part No. หมายเลขอะไหล่	Description-English ชื่ออะไหล่-อังกฤษ	Description-Thai ชื่ออะไหล่-ไทย	Quantity-EJ800			
				'19 BKF			
92160	92160-1396	DAMPER	ลูกยาง	8			
92161	92161-2148	DAMPER	ยางรอง	8			
99994	99994-1233	STD SEAT	เบาะนั่ง,STD(ชุด)	1			
99994A	99994-1235	CAFE SEAT	เบาะนั่ง,CAFE(ชุด)	1			

This catalog covers:  
'19 EJ800 BKF

Chassis-ตัวถัง

GROUP NO.  
63

This page covers:  
Accessory(RR Carrier and Grab Rail etc)-อุปกรณ์ตกแต่ง(ตะแกรงหลังและบาร์ท้าย)

F29100

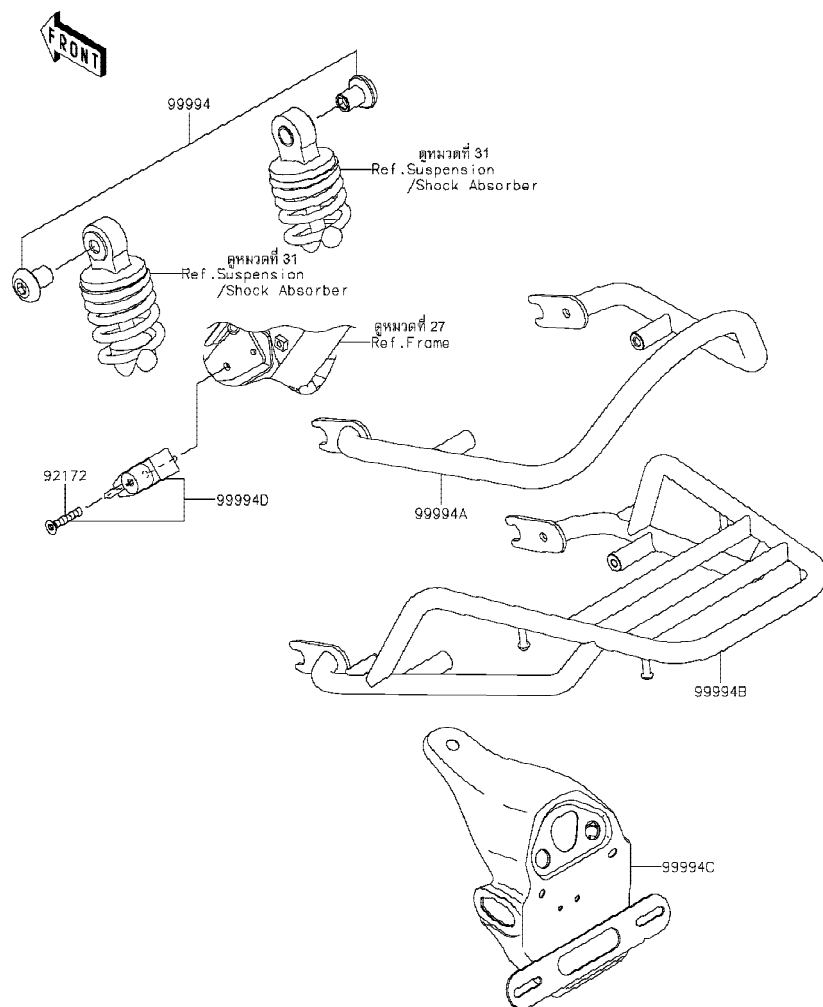

Ref No.	Part No. หมายเลขอะไหล่	Description-English ชื่ออะไหล่-อังกฤษ	Description-Thai ชื่ออะไหล่-ไทย	Quantity-EJ800		
				'19 BKF		
92172	92172-0835	SCREW,HEXLOBE,6X35	สกรู 6X35 มม.	1		
99994	99994-1221	HOOK NUT	น็อตบิด(ชุด)	1		
99994A	99994-1223	GRAB RAIL,BLK PAINT	บาร์ท้าย	1		
99994B	99994-1224	REAR CARRIER,BLK PAINT	ตะแกรงหลัง	1		
99994C	99994-1232	TAIL LAMP BKT,CHROME PLATING	ขวยึดไฟท้าย	1		
99994D	99994-1237	HELMET LOCK	กุญแจล็อกหมวกกันน็อค	1		

This catalog covers:  
'19 EJ800 BKF

This page covers:  
Numerical Parts Index/สารบัญหมายเลขอะไหล่

Part No.	Group No.	Part No.	Group No.	Part No.	Group No.	Part No.	Group No.	Part No.	Group No.	Part No.	Group No.	Part No.	Group No.
11004-0095	1	11060-1886	1	120CC0645	17	13101-1289	7	13271-1187	14	14093-0788	19	21176-0026	21
11008-0954	1	11060-1889	3	120CC0650	18	13106-1068	10	13271-1189	25	14093-0789	19	21176-0048	21
11009-1325	45	11060-1890	18	120CC0818	45	13107-1106	26	13271-1190	7	14093-0790	21	21176-0072	21
11009-1667	5	11060-1891	18	13001-0812	3	13107-1411	23	13271-1191	7	14093-0791	22	21176-0111	21
11010-0953	4	11060-1892	17	13002-1086	3	13107-1424	7	13271-1192	7	14093-0792	18	21176-0154	17
11010-0959	4	11060-1893	17	13008-0587	3	13116-0042	10	13271-1215	18	14093-0795	48	21176-0895	21
11012-1438	43	11060-1895	16	13031-0151	8	13116-1040	10	13272-0982	14	14093-0880	48	21176-0897	21
11012-1567	14	11060-1896	18	13041-1124	9	13116-1164	10	13272-2742	10	16007-0736	10	21176-0921	40
11029-0012	4	11060-1901	52	13087-0581	10	13127-0087	11	13280-0248	44	16007-1163	6	21176-0922	43
11029-0013	4	11060-1930	16	13088-0569	10	13128-0063	11	13280-0816	26	16021-0054	19	220AA0510	46
11051-1213	25	11061-0990	2	13088-0601	10	13140-1282	12	13280-1109	17	16065-0126	1	220AA0514	46
11056-0202	43	11061-1318	43	13089-0027	10	13140-1283	12	13280-1118	1	16073-0129	19	220AA0620	29
11056-0557	29	11065-1141	54	13089-0047	10	13144-0554	11	13280-1123	7	16082-0811	39	220AB0416	45
11056-1084	55	11065-1142	54	13089-0048	10	13145-1083	12	132BA0610	54	16085-1318	26	220AB0520	44
11056-1274	29	11065-1268	1	13089-0050	10	13151-0054	17	132BA0616	21	16097-0552	23	220AB0535	44
11056-1550	29	11065-1269	17	13091-1624	44	13156-0660	13	132BB0645	25	16115-1009	14	220AB0540	44
11056-4156	53	12004-1138	6	13095-0594	10	13159-0030	42	132E0640	60	16126-0705	22	221AB0630	55
11057-1859	29	12005-1301	6	130BA0508	19	13159-0034	54	14001-0694	14	16130-1058	23	223AA0510	26
11057-1863	29	12009-1069	6	130BA0512	21	13161-0558	13	14013-1004	14	16142-1155	23	224AB0408	53
11057-1865	39	12011-1053	6	130BA0610	54	13187-0029	10	14014-1141	12	16154-1115	23	224AB0614	53
11057-1872	40	12016-1116	6	130BA0612	4	13193-0006	26	14026-0143	17	16163-0950	19	23004-0390	51
11057-1876	33	12016-1117	6	130BA0612	54	13216-1177	10	14026-1261	17	16164-0012	22	23005-0049-739	51
11057-1987	54	12020-1076	6	130BA0616	29	13216-1179	9	14031-0625	17	16165-1068	14	23006-0019	51
11057-2071	22	12020-1077	6	130BA0622	39	13236-1221	40	14032-0647	18	18069-1150	5	23017-1063	48
11057-2094	48	12020-1078	6	130BA0622	52	13236-1253	13	14055-0646	18	18087-0365	5	23025-0388	52
11057-2095	48	12020-1079	6	130BA0625	29	13236-1331	10	14055-1161	7	18087-0366	5	23026-1222	52
11057-2292	39	12021-1115	1	130BA0630	29	13239-0557	12	14055-1162	7	21003-0112	24	23036-0027	52
11057-2298	51	120CA0622	48	130BA0816	28	13251-1123-KK	8	14070-0007	16	21007-0159	24	23037-0380	53
11057-2333	33	120CB0510	7	130BA0820	29	13260-1783	11	14091-0297	29	21007-0676	41	23037-0381	53
11057-2407	54	120CB0512	32	130BB0612	42	13260-1785	11	14091-1084	17	21007-5086	55	23037-0384	53
11057-2629	52	120CB0616	39	130BB0612	43	13260-1786	11	14091-1274	54	21017-017	26	23037-0385	53
11057-2697	51	120CB0616	40	130BB0618	29	13260-1788	11	14093-0653	42	21025-011	26	23048-0034	53
11057-2757	38	120CB0616	43	130BB0622	24	13260-1789	11	14093-0654	42	21039-1060	26	23062-1252	54
11057-2781	42	120CB0645	42	130BC0620	33	13262-0843	11	14093-0666	55	21040-1055	26	25008-0048	48
11057-2854	29	120CC0514	1	130BC0625	46	13262-0845	11	14093-0699	2	21066-0760	24	25023-0098	48
11057-2856	51	120CC0616	51	130BC0822	43	13262-0846	11	14093-0700	18	21121-1283	25	25031-0883	48
11057-2995	29	120CC0622	16	130CA0860	28	13262-1386	11	14093-0771	29	21160-0016	25	26006-0001	54
11057-2996	29	120CC0625	18	130CD0670	10	13271-0056	19	14093-0772	39	21163-1263	26	26006-1006	26
11057-2999	50	120CC0635	17	130CD0680	10	13271-1179	10	14093-0773	39	21175-1329	61	26006-1067	54
11060-1764	5	120CC0640	17	13101-0580	7	13271-1185	24	14093-0787	18	21175-1493	21	26006-1068	54

This catalog covers:  
'19 EJ800 BKF

This page covers:  
Numerical Parts Index/สารบัญหมายเลขอะไหล่

Part No.	Group No.	Part No.	Group No.	Part No.	Group No.	Part No.	Group No.	Part No.	Group No.	Part No.	Group No.	Part No.	Group No.
26006-1078	54	32153-1096	7	39188-0580	39	43004-0006	38	43095-1715	39	49016-0571	54	56001-0400	44
26011-0275	54	32153-1097	7	39188-0582	29	43010-0027	42	44005-0122	45	49016-0670	54	56007-0166	56
26011-1737	26	32155-0462	4	39193-0065	1	43015-0719	42	44006-0123	45	49016-0671	54	56008-1075	56
26011-1868	54	32155-0463	4	39193-1045	1	43015-0720	40	44013-0351	45	49016-0674	19	56030-1493	54
26011-1893	54	32160-0998	27	41009-0808	35	43020-1067	42	44023-0154	45	49016-1044	40	56033-0933	57
26012-0094	54	32190-0473	28	41009-0809	35	43020-1098	40	44026-0237	45	49016-1103	42	56038-1054	57
26021-0085	54	32190-0474	28	41022-0016	35	43022-1010	40	44029-0005	45	49033-0571	19	56053-1743	57
26031-2505	54	32190-1173	28	41022-1004	35	43026-0009	42	44033-0077-739	45	49034-0041	16	56054-2579	58
26031-2580	61	32190-1226	28	41023-1070	35	43026-0024	40	44033-0078-739	45	49040-0781	20	56071-0161	57
26031-2650	54	33001-0707	30	41023-1076	35	43027-1053	42	44033-0079	45	49047-1102	12	56071-0807	57
27002-0006	54	33032-1192	30	41025-0396	35	43027-1058	40	44037-0184	45	49065-0046	23	56075-7855	58
27002-1086	54	33040-0076	30	41025-0397	35	43028-1065	42	44039-0188	45	49078-1182	6	56075-7856	58
27003-0150	54	34003-0180	32	41029-0099	35	43028-1087	40	44041-040	45	49091-0001	39	56076-0209	58
27005-0678	55	34003-0181	32	41029-0100	35	43034-0065	40	44065-0014	45	49091-0001	42	56076-0210	58
27008-0648	55	34024-0154	34	41029-0101	35	43034-0154	43	44065-1115	45	49106-0114	5	59026-0556	25
27010-0718	46	34028-0017	32	41029-0102	35	43044-1116	41	44071-1347	45	49116-0017	4	59051-1377	23
27010-0762	40	34028-0316	32	41029-0103	35	43045-0004	43	44071-1394	45	49118-0162	7	59071-0749	19
27010-0784	26	34028-0317	32	41029-0104	35	43045-1010	43	45014-0620-21	31	51044-0904	20	600A0500	11
27010-0856	55	34028-1372	32	41032-0005	35	43048-1066	43	46003-0721	44	51049-0003	46	600A0900	8
27010-0899	55	35022-0110-739	33	41034-0602-458	36	43048-1073	41	46012-1267	44	51090-5439-739	46	601A6203	30
27010-1094	44	35022-0112-6Z	33	41034-0603-458	37	43049-1063	43	46019-0092	61	52005-1009	18	601B6003G	37
27010-1313	14	35038-0020-739	33	41046-1104	7	43049-1064	43	46019-0093	61	53003-0078-64E	47	601B6004UG	37
27016-1098	55	36001-0694-53U	50	41068-0088	37	43049-1068	41	46019-1110	44	53044-0667	50	601B6203UG	36
27016-5412	55	36001-0696-53U	50	41068-0641	36	43049-1092	41	46075-1175	44	53044-0681	29	601B6204UG	37
27048-5203	55	36014-1234	50	41075-0011	35	43056-0007	41	46076-0159	44	53044-1171	50	610A0408	12
28012-1077	55	39076-1073	26	41075-0012	35	43056-1055	43	46091-0457	44	53044-1218	50	670D1505	14
31009-0008	29	39156-0676	50	41075-0013	35	43057-003	41	46091-0497	44	53044-7503	29	670D1505	17
31064-0591	19	39156-1726	29	41080-0698	43	43057-1001	43	46092-1162	44	53066-0622-64E	47	670D1507	18
317BA0800	30	39156-2455	18	41080-0699-5C	41	43058-1004	46	461DA0600	55	54010-1114	49	670D1509	1
32033-1535	23	39156-2456	18	410AA0500	18	43078-0060	42	480J1100	7	54011-0637	49	670D1510	1
32099-0056	29	39156-2511	29	410AB0600	44	43080-0096-25S	43	480J1300	13	54012-0674	49	670D2010	14
32099-1204	10	39156-2527	54	411AB0500	4	43080-5028-DJ	41	480J2900	11	54012-0675	49	670D2012	14
32109-0043	29	39156-2528	29	411AB0600	32	43082-0128	43	482EA0100	32	55020-1686	30	670D2014	1
32109-0044	29	39156-2531	29	42033-0592	37	43082-0187	41	482EA7000	32	55020-1985	54	670D2014	14
32152-1900	1	39156-2532	61	42034-0710	24	43084-003	41	49002-1116	1	55020-2280	29	670E1507	1
32152-1901	1	39156-2533	50	42036-1206	37	43094-1053	44	49006-0611	45	550AA2015	42	670E2022	1
32152-1902	14	39156-2550	46	42036-1352	30	43095-1615	39	49006-1054	41	550AA4040	37	92002-1322	40
32152-1903	14	39156-2551	29	42041-0170	37	43095-1617	42	49006-1088	43	551A0412	7	92002-1323	40
32152-1904	14	39156-2565	51	42046-009	37	43095-1618	42	49006-1095	41	551A0820	18	92002-1357	10
32152-1905	14	39188-0579	39	43001-0763	38	43095-1692	42	49006-1242	43	56001-0399	44	92004-1121	1

This catalog covers:  
'19 EJ800 BKF

This page covers:  
Numerical Parts Index/สารบัญหมายเลขอะไหล่

Part No.	Group No.	Part No.	Group No.	Part No.	Group No.	Part No.	Group No.	Part No.	Group No.	Part No.	Group No.	Part No.	Group No.
92004-1150	37	92022-1298	45	92033-0079	42	92043-1518	12	92055-1617	7	92075-1690	52	92145-0687	34
92005-1238	16	92022-1373	43	92033-015	11	92043-1587	1	92055-1618	17	92075-1736	51	92145-0761	55
92005-1361	1	92022-1496	13	92033-1036	45	92043-1588	17	92055-1619	17	92075-1808	29	92145-0795	4
92009-1134	44	92022-1506	5	92033-1037	11	92043-1690	14	92057-0213	37	92075-1808	52	92145-0816	19
92009-1158	48	92022-1827	13	92033-1040	30	92045-1045	12	92058-0021	37	92075-1855	17	92145-1250	10
92009-1381	52	92022-1827	23	92033-1040	36	92045-1224	11	92062-1079	14	92075-1912	25	92145-1278	6
92009-1458	40	92022-1868	10	92033-1041	37	92045-1235	10	92062-1079	18	92075-209	39	92145-1279	6
92009-1570	42	92022-1904	24	92033-1042	37	92045-1373	7	92065-097	16	92075-277	61	92145-1280	6
92009-1571	17	92022-1973	14	92033-1099	3	92045-1383	7	92066-0079	16	92075-281	29	92145-1285	7
92009-1662	50	92022-1977	46	92033-1247	1	92046-0043	10	92066-0719	17	92081-1620	19	92145-1414	12
92009-1663	30	92026-0166	60	92033-1302	9	92046-1035	30	92066-1211	4	92093-1030	46	92145-1835	38
92009-1683	51	92026-0864	60	92033-1307	7	92046-1142	10	92066-1355	14	92093-1472	45	92145-1887	51
92009-1687	52	92026-0869	19	92037-1163	44	92046-1148	14	92066-1530	14	92093-1496	4	92145-1911	10
92009-1828	7	92026-087	26	92037-147	4	92046-1148	17	92069-0024	53	92093-1497	4	92150-1216	8
92009-1883	7	92026-1217	13	92037-147	46	92046-1185	11	92069-0076	53	92104-0004	56	92150-1549	15
92009-1984	21	92026-1242	10	92037-1539	10	92049-0073	45	92069-063	52	92104-1063	56	92150-1577	5
92015-1014	51	92026-1432	45	92037-1608	16	92049-1047	30	92069-1105	48	92104-1064	56	92150-1708	24
92015-1188	34	92026-1455	45	92037-1679	4	92049-1060	30	92070-0019	25	92106-1001	56	92150-1760	41
92015-1197	44	92026-1528	11	92037-1712	22	92049-1110	36	92071-0026	4	92107-005	56	92150-1803	14
92015-1233	52	92026-1529	11	92037-1903	54	92049-1162	27	92071-0054	54	92110-0625	56	92150-1880	1
92015-1311	8	92026-1530	11	92037-1993	54	92049-1214	27	92071-1249	4	92110-1015	56	92150-1913	26
92015-1367	25	92027-129	52	92037-2116	22	92049-1349	6	92072-0149	29	92116-1009	27	92150-1958	12
92015-1385	52	92027-1450	48	92038-001	24	92049-1501	14	92072-045	22	92116-1056	27	92151-1131	10
92015-1432	37	92027-1450	52	92039-0023	50	92049-1519	17	92072-0863	61	92140-0008	1	92151-1131	17
92015-1476	26	92027-1453	25	92039-1251	57	92049-1520	10	92072-1077	45	92143-1041	52	92151-1226	10
92015-1528	40	92027-162	50	92042-014	23	92055-0124	19	92072-1237	54	92143-1060	37	92151-1226	13
92015-1555	10	92027-1965	30	92043-0104	42	92055-0210	20	92072-1293	54	92143-1188	30	92151-1234	17
92015-1700	29	92028-1449	11	92043-0150	32	92055-049	14	92072-1293	61	92143-1208	36	92151-1288	41
92015-1757	48	92028-1707	11	92043-0712	12	92055-0741	42	92072-1414	54	92143-1379	44	92151-1357	45
92015-1791	30	92028-1752	11	92043-1037	1	92055-0820	2	92072-3874	54	92143-1498	13	92151-1452	1
92015-1792	39	92028-180	11	92043-1037	3	92055-1146	17	92072-3875	54	92143-1753	5	92151-1458	15
92015-1803	27	92028-1903	8	92043-1037	14	92055-1276	26	92075-1068	37	92144-1467	44	92151-1459	15
92015-1810	27	92028-1904	8	92043-1262	2	92055-1321	45	92075-1141	31	92144-1567	32	92151-1460	15
92015-1897	51	92028-1905	8	92043-1263	17	92055-1354	23	92075-1185	52	92144-1568	32	92151-1461	15
92022-077	10	92028-1906	8	92043-1263	25	92055-1370	26	92075-125	46	92144-1628	13	92151-1462	15
92022-1023	46	92028-1907	8	92043-1279	3	92055-1381	26	92075-1586	31	92144-1831	41	92151-1463	15
92022-1093	60	92028-1908	8	92043-1302	23	92055-1592	1	92075-1629	50	92144-1844	41	92151-1464	15
92022-1116	10	92028-1909	9	92043-1339	32	92055-1593	7	92075-1634	50	92144-1847	43	92151-1465	15
92022-1132	26	92028-1910	9	92043-1416	43	92055-1594	18	92075-1690	46	92144-1873	13	92151-1467	15
92022-1224	6	92028-1911	9	92043-1489	41	92055-1598	10	92075-1690	48	92144-1975	13	92151-1496	18



This catalog covers:  
'19 EJ800 BKF

This page covers:  
Numerical Parts Index/สารบัญหมายเลขอะไหล่

Part No.	Group No.	Part No.	Group No.	Part No.	Group No.	Part No.	Group No.	Part No.	Group No.	Part No.	Group No.	Part No.	Group No.
92151-1497	18	92153-0967	55	92154-0774	54	92160-1396	62	92172-0239	51	92180-1036	6	92192-0917	4
92151-1537	51	92153-1416	34	92154-0794	18	92160-1483	14	92172-0262	51	92180-1038	6	92192-0931	19
92151-1621	1	92153-1548	43	92154-0859	55	92160-1483	28	92172-0335	33	92180-1040	6	92192-0972	4
92151-1622	1	92153-1582	17	92154-0907	29	92160-1650	54	92172-0343	53	92180-1042	6	92192-1005	29
92151-1623	1	92153-1617	29	92154-0917	33	92160-1987	16	92172-0503	12	92180-1044	6	92192-1034	4
92151-1624	1	92153-1617	42	92154-0917	51	92160-1995	60	92172-0505	19	92180-1046	6	92192-1783	19
92151-1625	1	92153-1625	45	92154-1019	38	92160-1998	52	92172-0747	14	92180-1048	6	92192-1784	19
92151-1647	7	92153-1785	59	92154-1449	19	92161-0018	54	92172-0835	63	92180-1050	6	92192-1932	22
92151-1750	50	92154-0209	42	92154-1457	19	92161-0232	32	92173-0018	21	92180-1052	6	92192-1933	22
92151-1873	18	92154-0209	48	92154-1554	39	92161-0283	54	92173-0018	49	92180-1054	6	92192-1934	22
92151-1874	17	92154-0385	42	92154-1554	42	92161-0411	17	92173-0127	43	92180-1279	7	92192-2283	61
92151-1926	5	92154-0477	1	92154-1807	39	92161-0598	28	92173-0736	51	92180-1280	7	92200-0087	21
92151-1930	16	92154-0477	24	92154-1807	61	92161-0833	29	92173-0791	54	92180-1281	7	92200-0087	59
92152-0237	25	92154-0478	1	92154-1834	22	92161-0903	29	92173-1229	61	92180-1282	7	92200-0134	27
92152-0275	50	92154-0479	6	92154-1848	20	92161-0905	29	92173-1526	44	92180-1283	7	92200-0165	53
92152-0365	46	92154-0480	6	92154-1962	30	92161-0953	18	92173-1526	54	92180-1284	7	92200-0271	52
92152-1075	13	92154-0481	6	92154-2234	61	92161-0971	14	92173-1526	61	92180-1285	7	92200-0312	25
92152-1146	10	92154-0482	7	92154-2318	44	92161-0992	5	92173-1613	40	92180-1286	7	92200-0746	1
92152-1148	11	92154-0483	12	92154-2438	29	92161-1300	13	92173-1613	43	92180-1287	7	92200-0863	11
92152-1149	5	92154-0484	13	92154-2438	50	92161-1394	29	92173-1933	42	92180-1288	7	92200-1063	15
92152-1150	7	92154-0485	14	92154-2644	44	92161-1680	53	92173-2033	44	92180-1289	7	92200-1128	1
92152-1151	7	92154-0489	17	92154-2678	22	92161-2147	46	92173-2059	39	92180-1290	7	92200-1153	50
92152-1160	36	92154-0490	16	92154-2706	39	92161-2148	47	92173-2123	1	92180-1291	7	92200-1153	52
92152-2190	42	92154-0490	17	92154-2706	52	92161-2148	62	92173-2124	1	92180-1292	7	92200-1240	11
92152-2204	39	92154-0492	18	92154-3889	32	92161-2162	45	92173-2132	44	92180-1293	7	92200-1278	11
92152-2433	51	92154-0493	18	92154-3890	31	92161-2289	54	92173-2135	43	92180-1294	7	92200-1312	31
92152-2523	37	92154-0494	17	92154-3891	28	92170-1060	4	92173-2153	39	92180-1296	7	92200-1388	33
92152-2538	50	92154-0497	23	92154-3892	28	92170-1091	42	92173-2159	40	92180-1299	7	92200-1388	39
92152-2539	33	92154-0498	23	92154-3898	17	92171-0061	5	92173-2163	43	92180-1300	7	92200-1461	18
92152-2577	36	92154-0499	23	92154-3899	17	92171-0640	40	92180-1014	6	92180-1301	7	92200-1467	45
92152-2599	19	92154-0500	60	92154-3900	17	92171-0652	54	92180-1016	6	92180-1302	7	92200-1480	33
92152-2602	37	92154-0502	24	92154-3919	42	92171-0818	42	92180-1018	6	92180-1303	7	92200-1480	51
92152-2604	18	92154-0503	24	92154-3964	44	92171-1124	14	92180-1020	6	92180-1304	7	92200-1482	32
92152-2620	61	92154-0503	25	92154-3968	33	92171-1722	52	92180-1022	6	92180-1305	7	92200-1579	10
92153-0303	32	92154-0504	26	92154-3981	18	92171-1918	54	92180-1024	6	92180-1306	7	92200-1964	19
92153-0417	40	92154-0505	25	92154-3982	10	92172-0007	48	92180-1026	6	92180-1323	7	92200-2213	52
92153-0627	39	92154-0507	25	92154-4052	60	92172-0009	4	92180-1028	6	92180-1324	7	92200-2230	46
92153-0627	42	92154-0508	25	92154-4074	40	92172-0011	4	92180-1030	6	92190-1453	46	92200-2231	29
92153-0793	2	92154-0514	28	92160-1278	33	92172-0064	19	92180-1032	6	92191-1397	24	92200-2231	33
92153-0817	60	92154-0774	33	92160-1278	50	92172-0183	44	92180-1034	6	92192-0916	4	92200-2282	51

'19 EJ800 BKF

Numerical Parts Index/สารบัญหมายเลขอะไหล่

[illegible]

**Kawasaki**