

Kawasaki

EJ800 DLF
(W800)



สมุดภาพอะไหล่
PARTS CATALOG

Kawasaki

EJ800 DLF

สมุดภาพอะไหล่ รถจักรยานยนต์คาวาซากิ

This catalog covers:
'20 EJ800 DLF

GROUP NO.

A

This page covers:
Color Combination Parts List-ชิ้นส่วนอะไหล่สี



สีเขียว / Metallic Dark Green (727)

ปี & รหัสประจำรุ่น / Year & Model '20 EJ800DLF

สี / Color

สีเขียว / Metallic Dark Green (727)

หมายเลขเฟรม / Frame No. Range เริ่มต้นจาก / From JKBEJ800DDA000003 ~

หมายเลขเครื่อง / Engine No. Range เริ่มต้นจาก / From EJ800AE023112 ~

ชื่ออะไหล่(ไทย) Description(Thai)	ชื่ออะไหล่(อังกฤษ) Description(English)	หมวดที่ Group No.	หมายเลขอะไหล่ / Part No.
			รหัสสีเขียว M.D. Green (727)
เลี้ยวไฟหน้า	BODY-COMP-HEAD LAMP	51	23005-0049-H8
ฝาครอบข้างซ้าย	COVER-SIDE,LH	50	36001-0694-727
ฝาครอบข้างขวา	COVER-SIDE,RH	50	36001-0696-727
ถังน้ำมัน	TANK-COMP-FUEL	46	51091-5105-727

This catalog covers:
'20 EJ800 DLF

Engine/เครื่องยนต์

This page covers:
Pictorial Index/สารบัญรูปภาพ

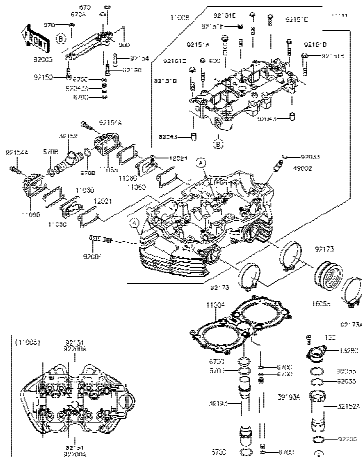

1 Cylinder Head - ฝาสูบ

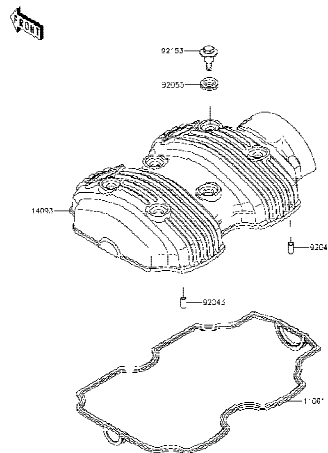

2 Cylinder Head Cover - ฝาครอบฝาสูบ

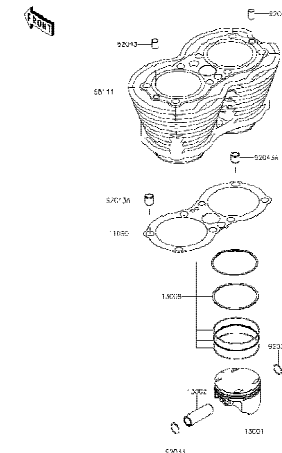

3 Cylinder/Piston(s) - แก๊ส/ลูกสูบ

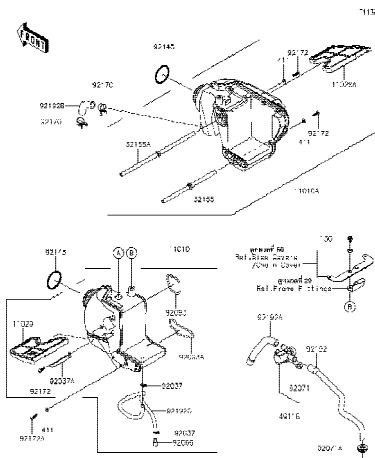

4 Air Cleaner - หม้อกรองอากาศ

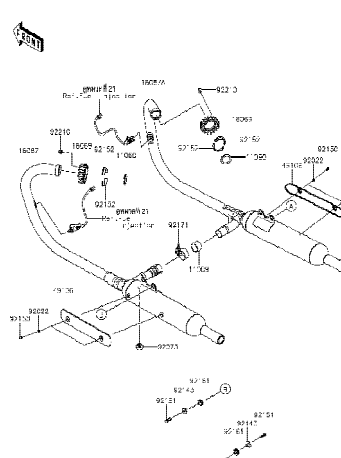

5 Muffler(s) - ท่อไอเสีย

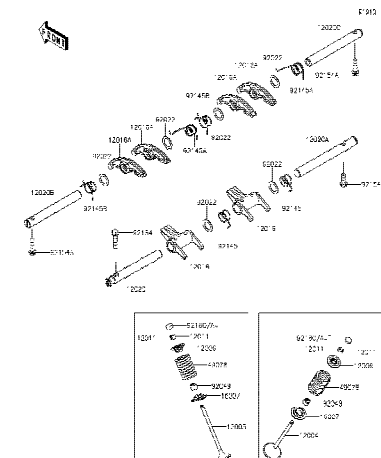

6 Valve(s) - วาล์ว

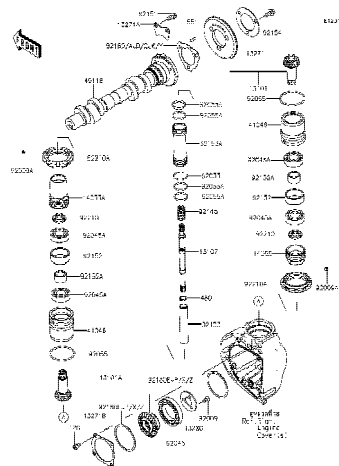

7

Camshaft(s)/Bevel Gear - เพลาขั้วลิ้น/เฟืองดอกจอก

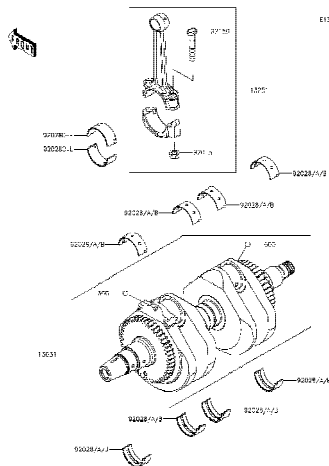

8

Crankshaft - เพลาข้อเหวี่ยง

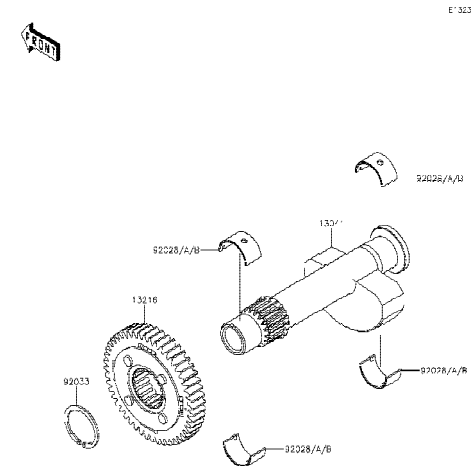

9

Balancer - บาลานเซอร์

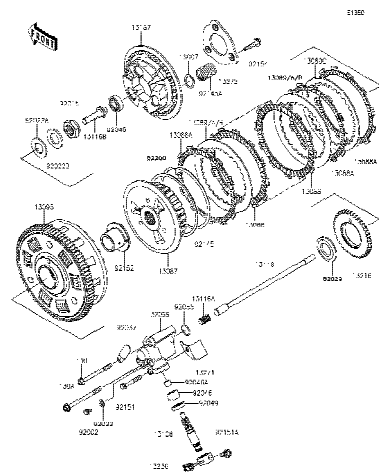

10

Clutch - คลัตช์

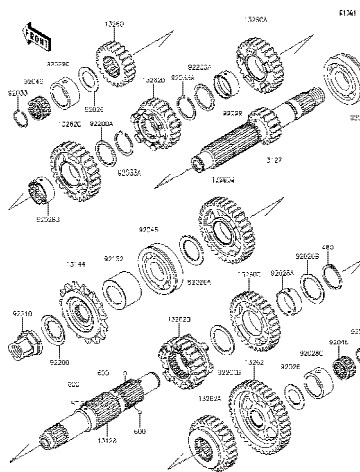

11

Transmission - เฟืองเกียร์ถ่ายทอดกำลัง

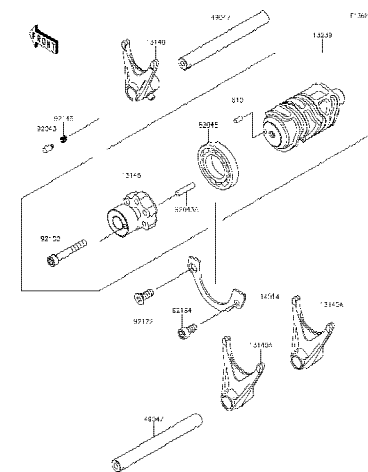

12

Gear Change Drum/Shift Fork(s) - กระบูกเกียร์/ก้ามปูเกียร์

This catalog covers:
'20 EJ800 DLF

Engine/เครื่องยนต์

This page covers:
Pictorial Index/สารบัญรูปภาพ

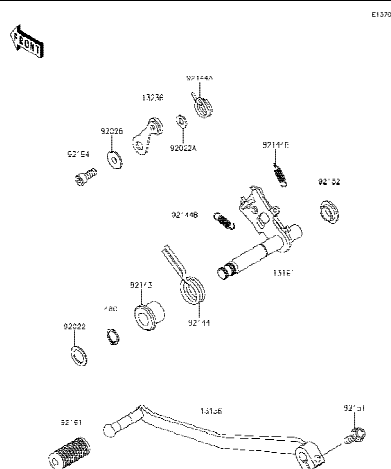

13 | Gear Change Mechanism - คั่นเกียร์

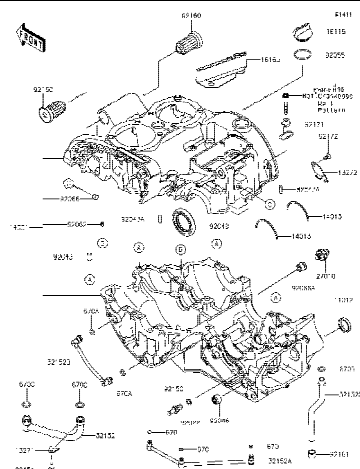

14	Crankcase - แคร็งเคืองยนต์
----	----------------------------

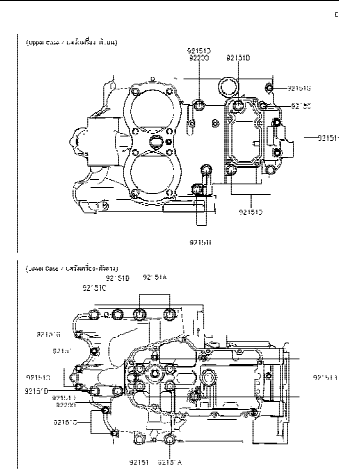

15 Crankcase Bolt Pattern - แบบแสดงตำแหน่งโบลท์แคว้งเครื่องยนต์

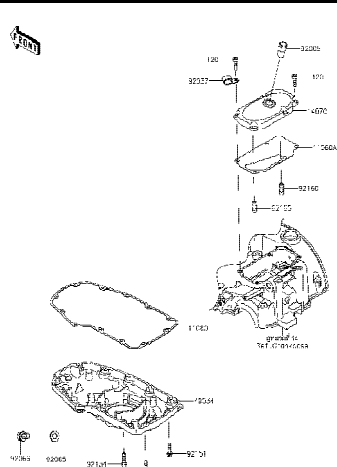

16	ห้องระบายไอน้ำมันเครื่อง/อ่างน้ำมันเครื่อง
----	--

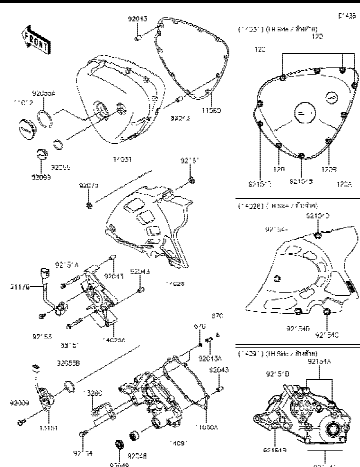

17 Left Engine Cover(s) - ฝาครอบเครื่องยนต์ข้างซ้าย

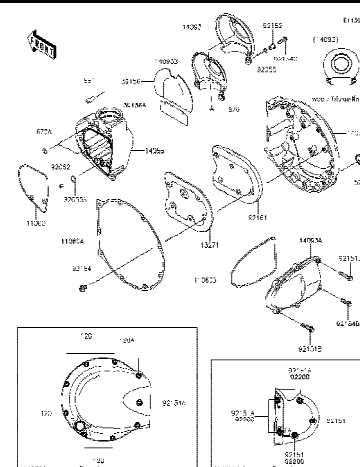

18 Right Engine Cover(s) - ฝาครอบเครื่องยนต์ข้างขวา

This catalog covers:
'20 EJ800 DLF

Engine/เครื่องยนต์

This page covers:
Pictorial Index/สารบัญรูปภาพ

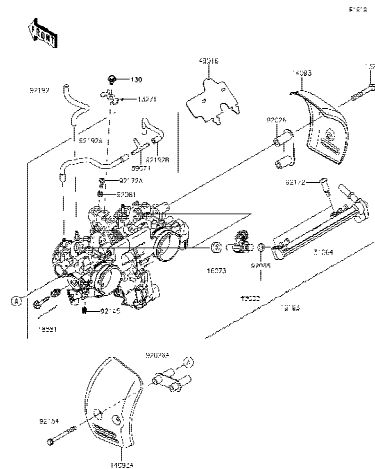

19

Throttle - ชุดลิ้นเร่ง

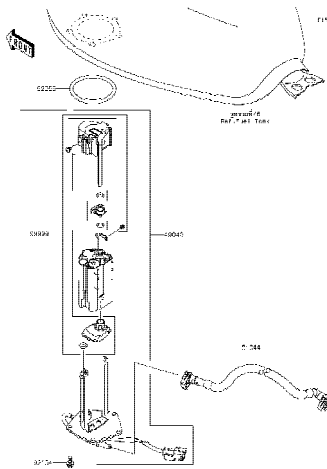

20

Fuel Pump - ปั๊มน้ำมันเชื้อเพลิง

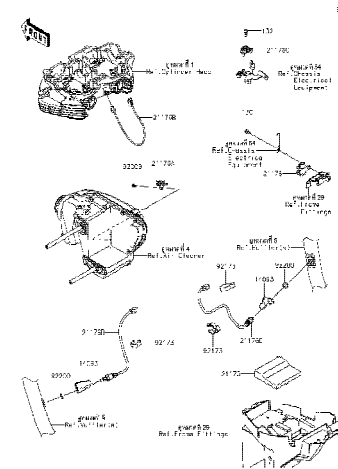

21

Fuel Injection - ตัววัดและส่งสัญญาณ

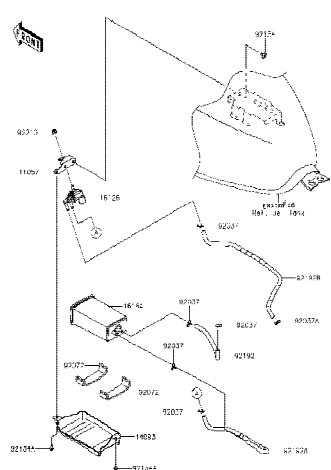

22

Fuel Evaporative System - ระบบควบคุมไอน้ำมันเชื้อเพลิง

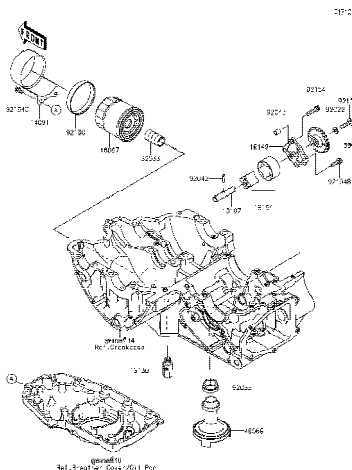

23

Oil Pump - ปั๊มน้ำมันเครื่อง

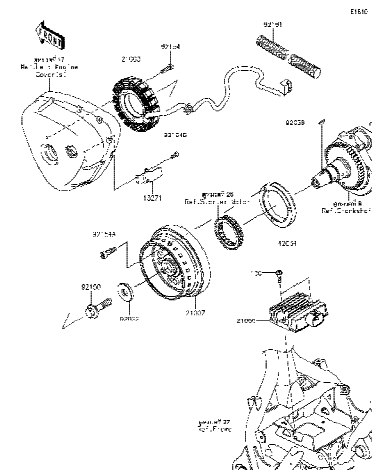

24

Generator - แมกนีโต

This catalog covers:
'20 EJ800 DLF

Engine/เครื่องยนต์

This page covers:
Pictorial Index/สารบัญรูปภาพ

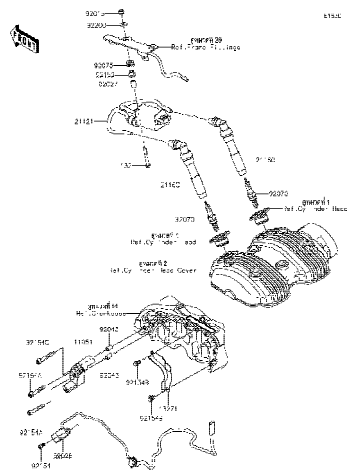

25

Ignition System - คอยล์หัวเทียน

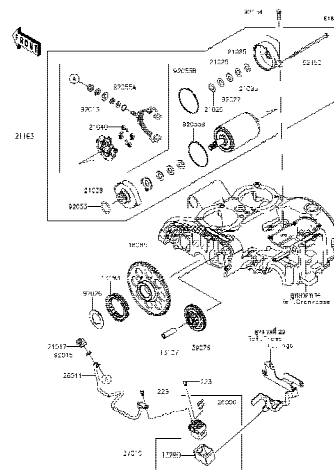

26

Starter Motor - มอเตอร์สตาร์ท

This catalog covers:
'20 EJ800 DLF

Chassis/ตัวถัง

This page covers:
Pictorial Index/สารบัญรูปภาพ

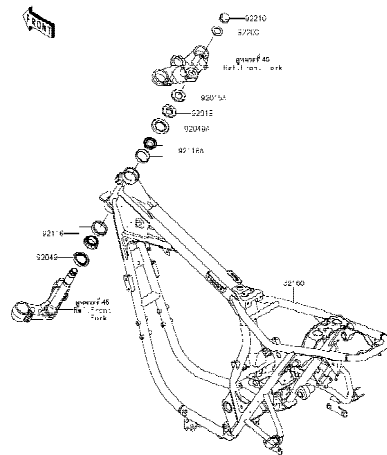

27

Frame - เฟรม

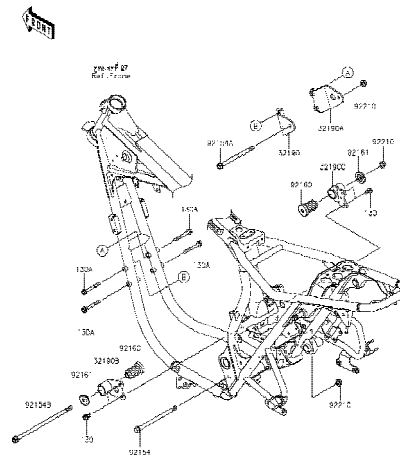

28

Engine Mount - ส่วนประกอบในการยึดเครื่องยนต์

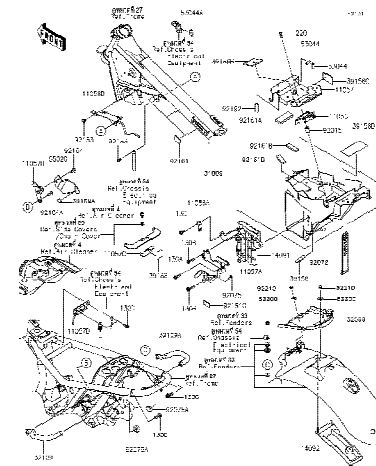

29

Frame Fittings - ส่วนประกอบการยึดอุปกรณ์ต่างๆ

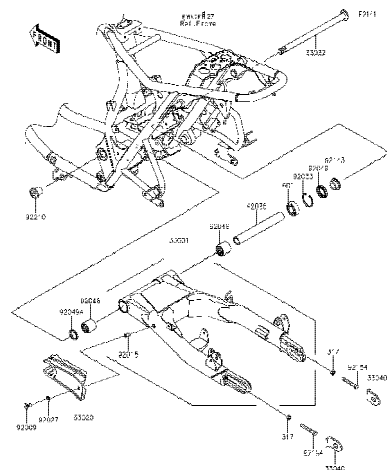

30

Swingarm - สวิงอาร์ม

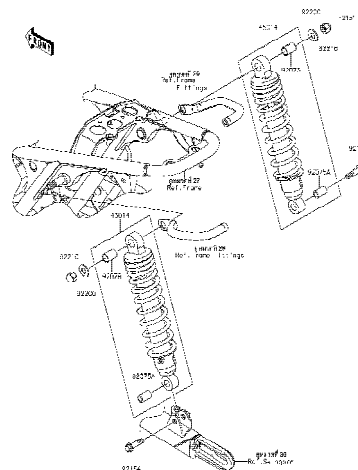

31

Suspension/Shock Absorber - ส่วนประกอบการยึดใช้ค้ำพหลัง

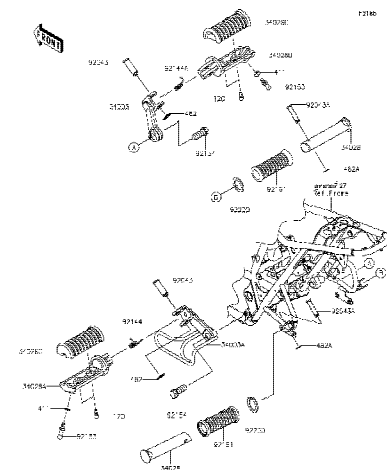

32

Footrests - พักเท้า

This catalog covers:
'20 EJ800 DLF

Chassis/ตัวถัง

This page covers:
Pictorial Index/สารบัญรูปภาพ

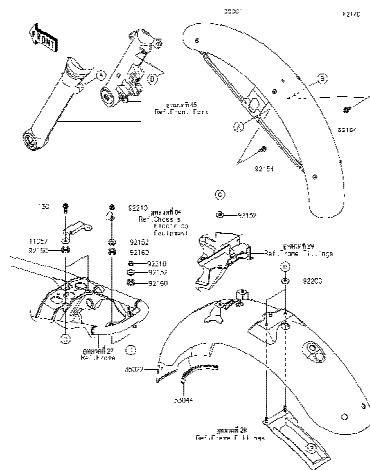

33 Fenders - บังโคลน

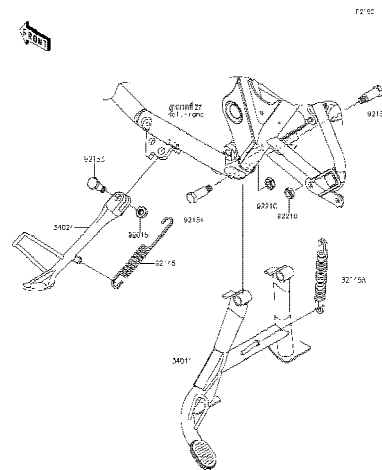

34 Stand(s) - ขาตั้ง

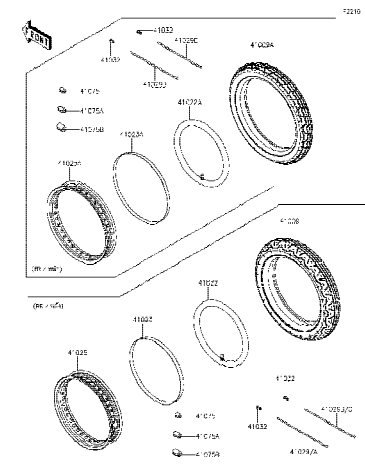

35 Tires - ยางล้อ

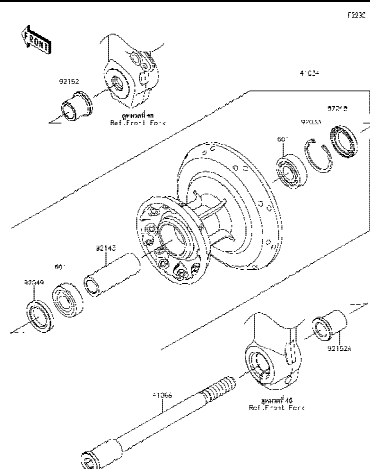

36 Front Hub - คุมล้อหน้า

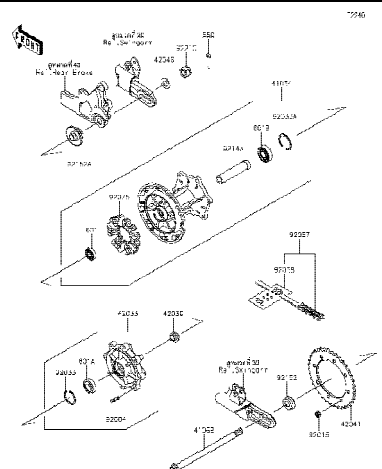

37 Rear Hub - คุมล้อหลัง

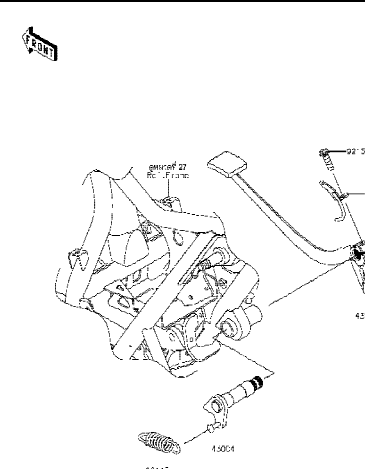

38 Brake Pedal - คันเหยียบเบรค

This catalog covers:
'20 EJ800 DLF

Chassis/ตัวถัง

This page covers:
Pictorial Index/สารบัญรูปภาพ

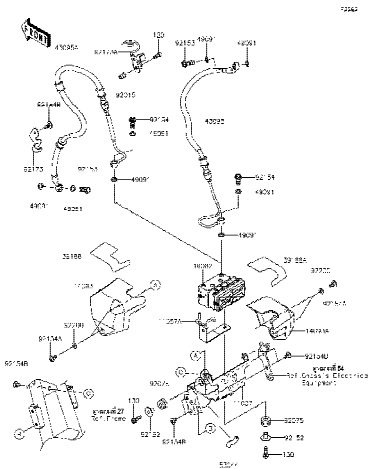

39

Brake Piping - ท่อน้ำมันเบรก

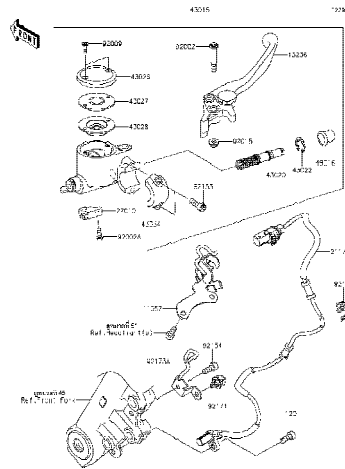

40

Front Master Cylinder - แม่ปั้มเบรคหน้า

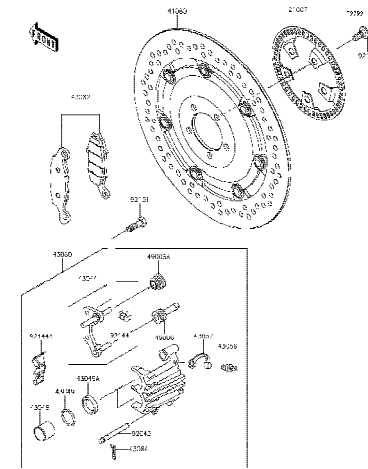

41

Front Brake - เบรคหน้า

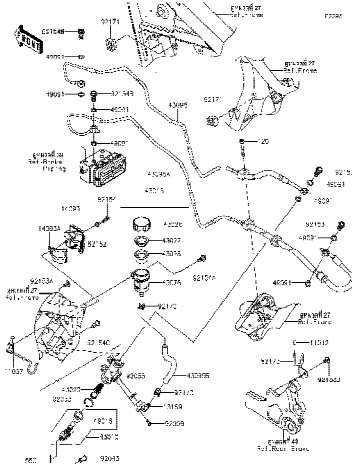

42

Rear Master Cylinder - แม่ปั้มเบรคหลัง

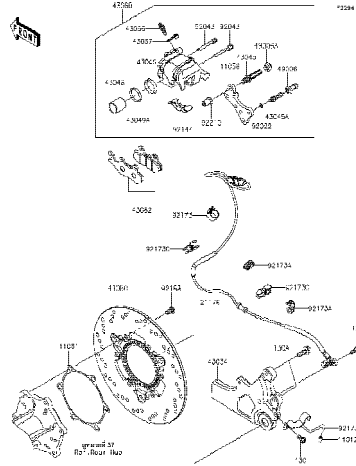

43

Rear Brake - เบรคหลัง

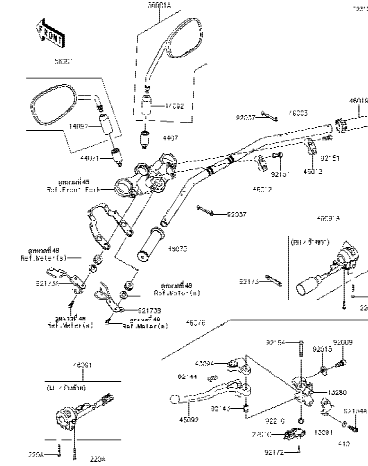

44

Handlebar - แฮนด์บาร์

This catalog covers:
'20 EJ800 DLF

Chassis/ตัวถัง

This page covers:
Pictorial Index/สารบัญภาพ

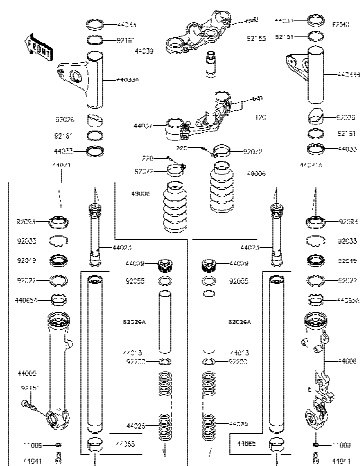

45

Front Fork - โช๊คอัพหน้า

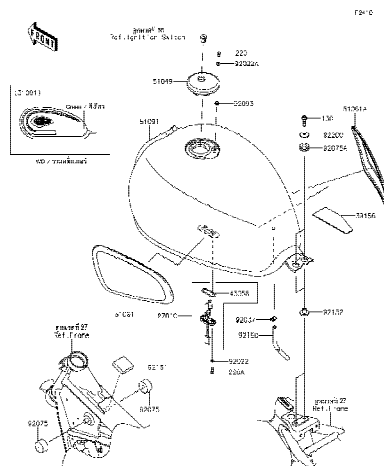

46

Fuel Tank - ถังน้ำมัน

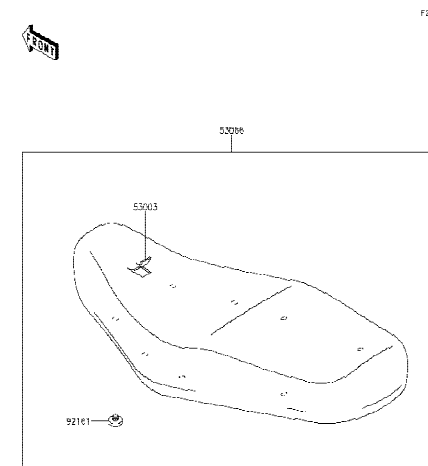

47

Seat - เบาะนั่ง

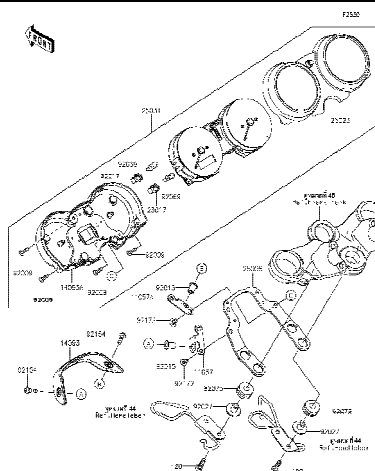

48

Meter(s) - มิเตอร์

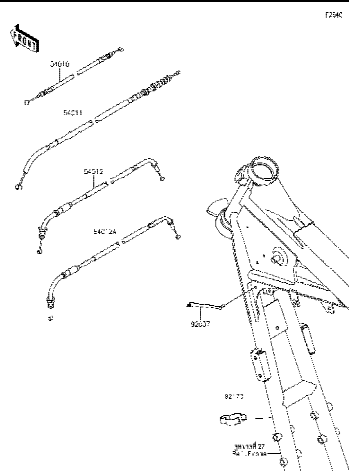

49

Cables - สายต่างๆ

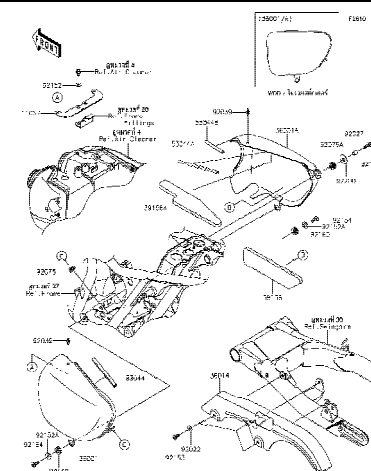

50

Side Covers/Chain Cover - ฝาครอบข้าง/บังโซ่

This catalog covers:
'20 EJ800 DLF

Chassis/ตัวถัง

This page covers:
Pictorial Index/สารบัญรูปภาพ

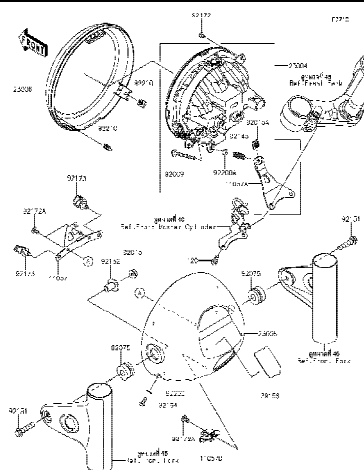

51	Headlight(s) - ไฟหน้า
----	-----------------------

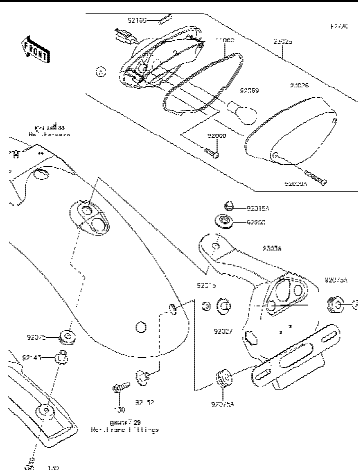

52	Taillight(s) - ไฟท้าย
----	-----------------------

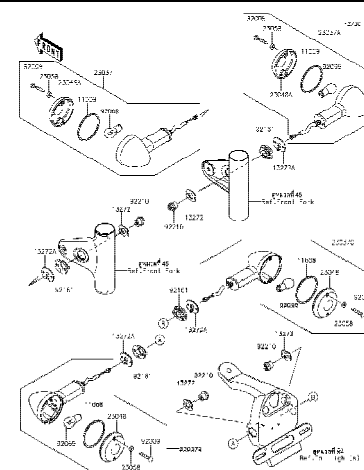

53 Turn Signals - ไฟเลี้ยว

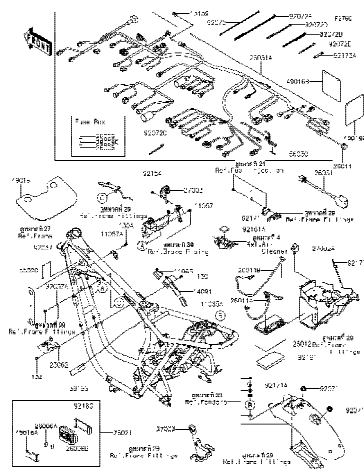

54 Chassis Electrical Equipment - อุปกรณ์ไฟฟ้าต่างๆ

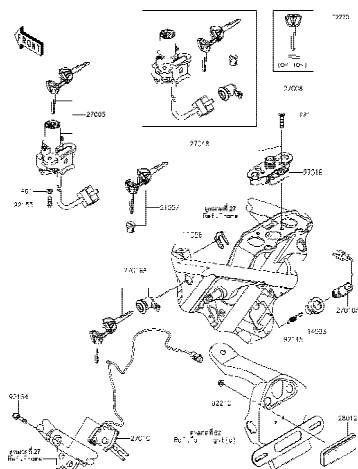

55 | Ignition Switch - สวิตช์กุญแจ

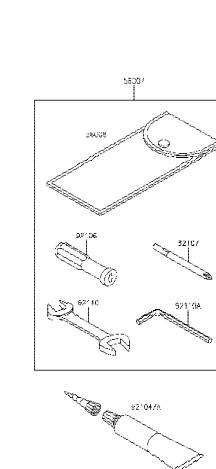

56 | Owner's Tools - เครื่องมือประจำรถ

This catalog covers:
'20 EJ800 DLF

Chassis/ตัวถัง

This page covers:
Pictorial Index/สารบัญรูปภาพ

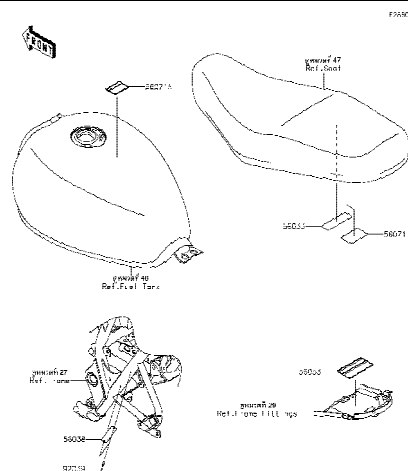

57

Labels - ป้ายชื่อแนะนำ

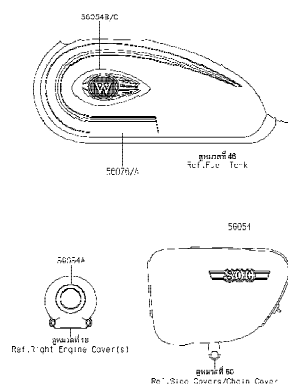

58

Decals - ลายสติ๊กเกอร์

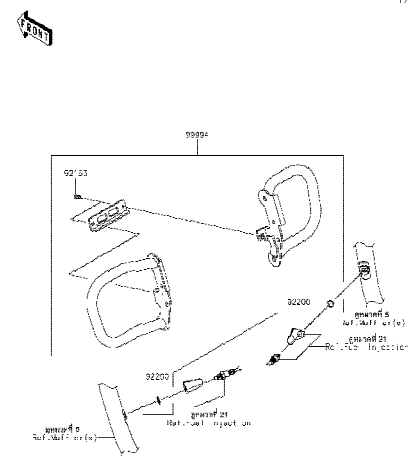

59

Accessory(Engine Guard) - อุปกรณ์ตกแต่ง(กันล้นเครื่องยนต์)

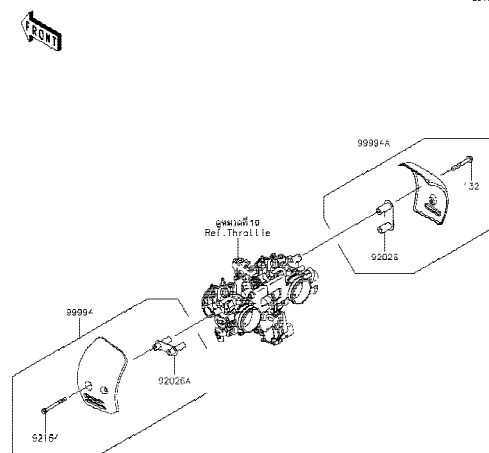

60

Accessory(Throttle Body Cover) - อุปกรณ์ตกแต่ง(ฝาครอบลิ้นเร่ง)

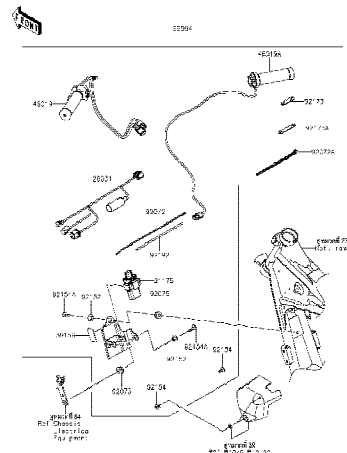

61

Accessory(Grip Heater) - อุปกรณ์ตกแต่ง(ปลอกมือปรับอุณหภูมิ)

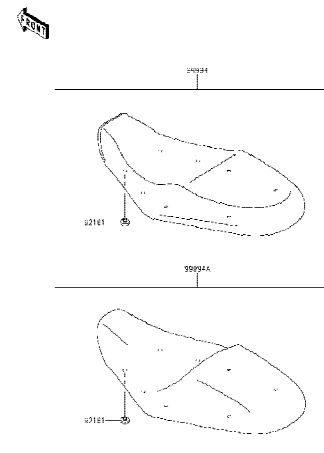

62

Accessory(Seat) - อุปกรณ์ตกแต่ง(เบาะนั่ง)

This catalog covers:
'20 EJ800 DLF

Chassis/ตัวถัง

This page covers:
Pictorial Index/สารบัญรูปภาพ

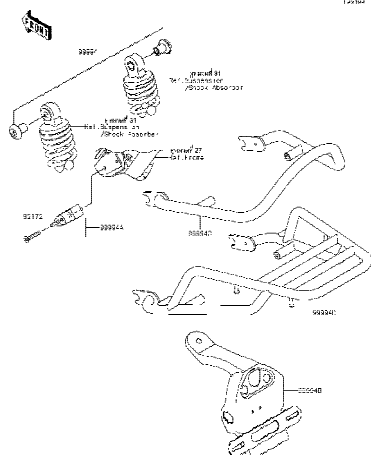

63

Accessory(RR Carrier and Grab Rail etc) -
อุปกรณ์ตกแต่ง(ตะแกรงหลังและบาร์ท้าย)

This catalog covers:
'20 EJ800 DLF

Engine-เครื่องยนต์

GROUP NO.

1

This page covers:
Cylinder Head-ฝาสูบ(1/2)

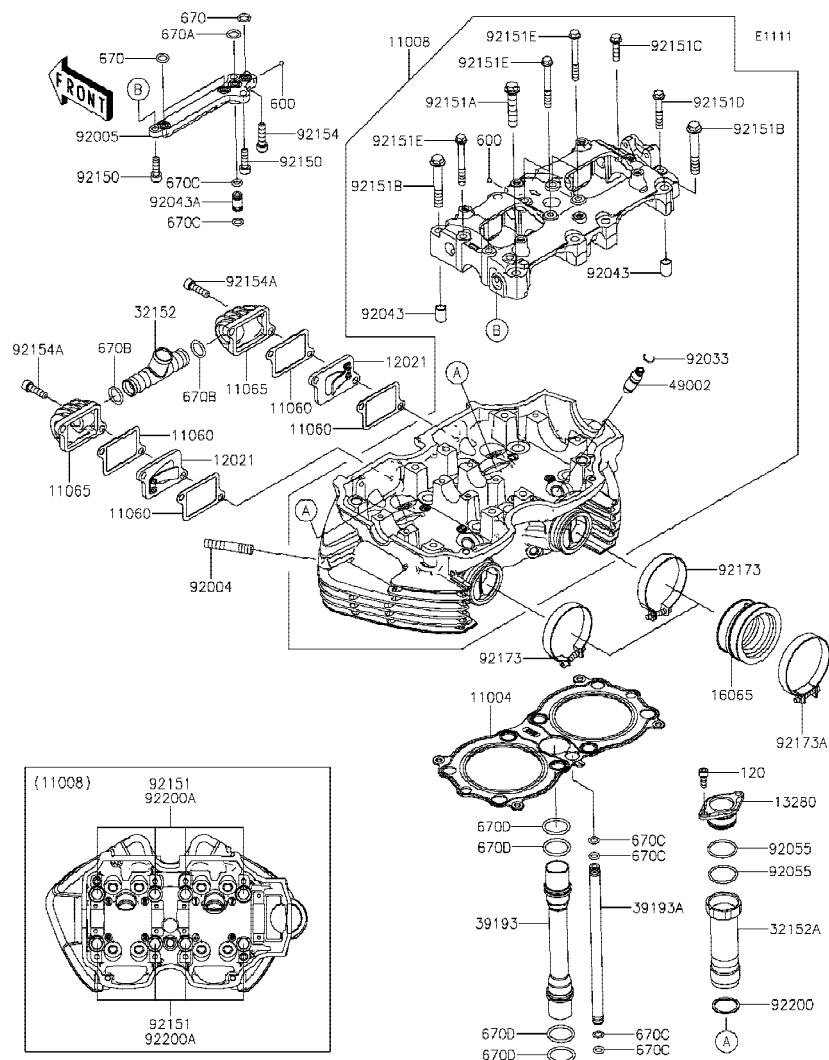

Ref No.	Part No. หมายเลขอะไหล่	Description-English ชื่ออะไหล่-อังกฤษ	Description-Thai ชื่ออะไหล่-ไทย	Quantity-EJ800			
				'20	DLF		
11004	11004-0095	GASKET-HEAD	ปะเก็นฝาสูบ	1			
11008	11008-0974	HEAD-COMP-CYLINDER	ฝาสูบ(ชุด)	1			
11060	11060-1886	GASKET,AIR SUCTION VALVE	ปะเก็น	4			
11065	11065-1121	CAP	ฝาปิดชุดรีดวาล์ว	2			
12021	12021-0049	VALVE-ASSY-REED	รีดวาล์ว(ชุด)	2			
13280	13280-1118	HOLDER	หน้าแปลน	2			
16065	16065-0126	HOLDER-CARBURETOR	หน้าแปลนชุดลิ้นเร่ง	2			
32152	32152-1900	PIPE,AIR SUCTION VALVE	ท่ออากาศ	1			
32152A	32152-1901	PIPE,PLUG HOLE	ท่อฝาครอบหัวเทียน	2			
39193	39193-0065	PIPE-OIL	ท่อน้ำมัน	1			
39193A	39193-1045	PIPE-OIL,CASE-HEAD	ท่อน้ำมัน	1			
49002	49002-1116	GUIDE-VALVE	ปลอกกวาล์ว	8			
92004	92004-1121	STUD,8X30	หลักยึดท่อไอเสีย	4			
92005	92005-1361	FITTING	ข้อต่อ	1			
92033	92033-1247	RING-SNAP	คลิปล็อก	8			
92043	92043-1037	PIN,DOWEL,10X14	สลักนุช 10X14 มม.	2			
92043A	92043-1587	PIN	สลักนุช	1			
92055	92055-1592	RING-O,24.7X1.9	โอริง 24.7X1.9 มม.	4			
92150	92150-1880	BOLT,SOCKET,6X20	โบลท์ 6X20 มม.	2			
92151	92151-1452	BOLT,11X195	โบลท์ 11X195 มม.	8			
92151A	92151-1621	BOLT,8X40	โบลท์ 8X40 มม.	6			
92151B	92151-1622	BOLT,8X50	โบลท์ 8X50 มม.	2			
92151C	92151-1623	BOLT,6X22	โบลท์ 6X22 มม.	1			
92151D	92151-1624	BOLT,6X35	โบลท์ 6X35 มม.	1			
92151E	92151-1625	BOLT,6X50	โบลท์ 6X50 มม.	6			
92154	92154-0477	BOLT,SOCKET,6X25	โบลท์ 6X25 มม.	1			
92154A	92154-0478	BOLT,SOCKET,6X22	โบลท์ 6X22 มม.	4			
92173	92173-2123	CLAMP	ขายึด	2			
92173A	92173-2124	CLAMP	ขายึด	2			
92200	92200-0746	WASHER,22X26X1.2	แหวนรอง 22X26X1.2 มม.	2			

This catalog covers:
'20 EJ800 DLF

Engine-เครื่องยนต์

GROUP NO.

1

This page covers:
Cylinder Head-ฝาสูบ(2/2)

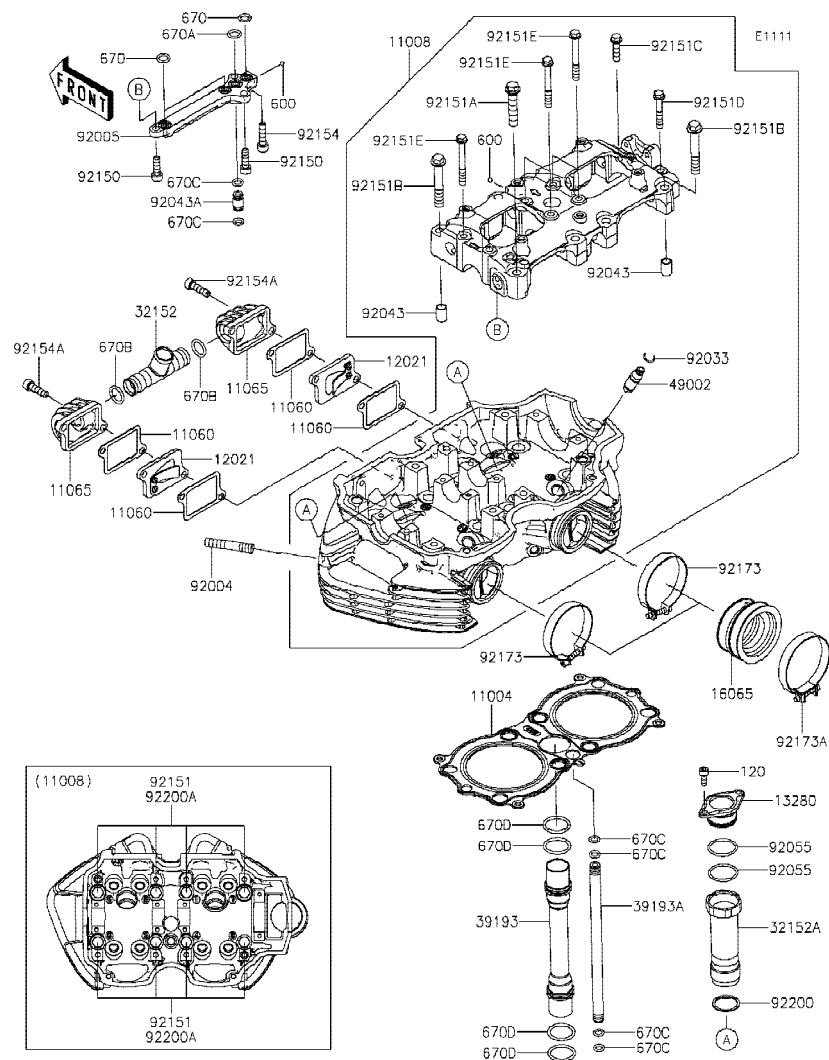

Ref No.	Part No. หมายเลขอะไหล่	Description-English ชื่ออะไหล่-อังกฤษ	Description-Thai ชื่ออะไหล่-ไทย	Quantity-EJ800		
				'20	DLF	
92200A	92200-1128	WASHER,11.5X20.5X1.6	แหวนรอง 11.5X20.5X1.6 มม.	8		
120	120CC0514	BOLT-SOCKET,5X14	bolt 5X14 มม.	4		
600	92140-0008	BALL-STEEL,1/4	เม็ดลูกปืน 1/4	2		
670	670D1509	O RING,9MM	โอริง 9 มม.	3		
670A	670D1510	O RING,10MM	โอริง 10 มม.	1		
670B	670D2014	O RING,14MM	โอริง 14 มม.	2		
670C	670E1507	O RING	โอริง	6		
670D	670E2022	O RING,22MM	โอริง 22 มม.	4		

This catalog covers:
'20 EJ800 DLF

Engine-เครื่องยนต์

GROUP NO.

2

This page covers:

Cylinder Head Cover-ฝาครอบฝาสูบ

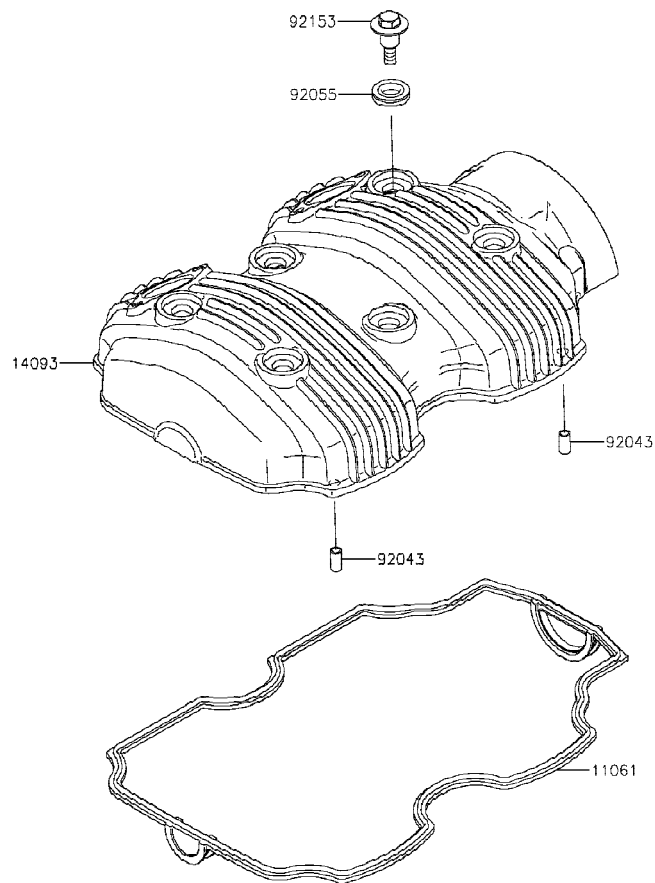

E1112

Ref No.	Part No. หมายเลขอะไหล่	Description-English ชื่ออะไหล่-อังกฤษ	Description-Thai ชื่ออะไหล่-ไทย	Quantity-EJ800			
				'20	DLF		
11061	11061-0990	GASKET,HEAD COVER	ปะเก็นฝาครอบฝาสูบ	1			
14093	14093-1016	COVER,HEAD	ฝาครอบฝาสูบ	1			
92043	92043-1262	PIN,4.2X6X12	สลักนูน 4.2X6X12 มม.	2			
92055	92055-0820	RING-O	โอริง	6			
92153	92153-0793	BOLT,HEAD COVER	bolt	6			

This catalog covers:
'20 EJ800 DLF

Engine-เครื่องยนต์

GROUP NO.
3

This page covers:
Cylinder/Piston(s)-เสื้อสูบ/ลูกสูบ

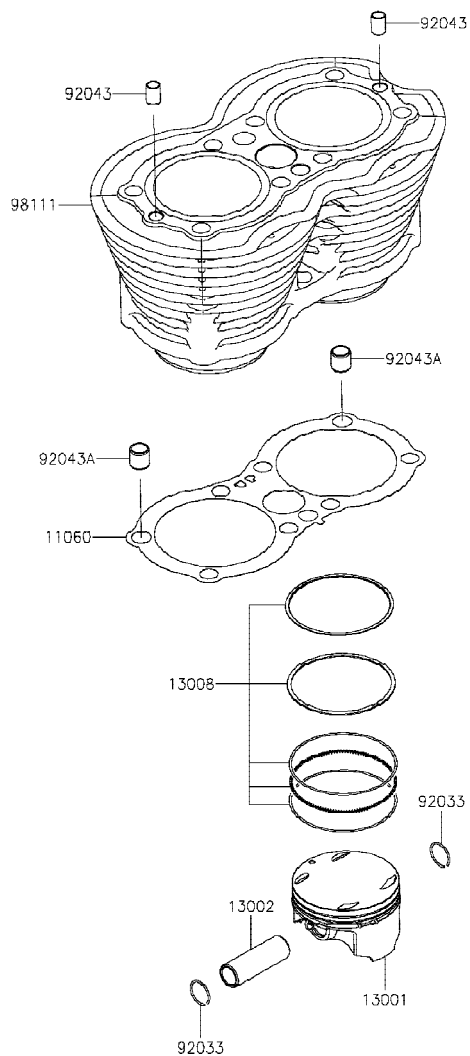

E1120

Ref No.	Part No. หมายเลขอะไหล่	Description-English ชื่ออะไหล่-อังกฤษ	Description-Thai ชื่ออะไหล่-ไทย	Quantity-EJ800			
				'20	DLF		
11060	11060-1889	GASKET,CYLINDER BASE	ปะเก็นเสื้อสูบ	1			
13001	13001-0812	PISTON-ENGINE	ลูกสูบ	2			
13002	13002-1086	PIN-PISTON	สลักลูกสูบ	2			
13008	13008-0587	RING-SET-PISTON	แหวนลูกสูบ	2			
92033	92033-1099	RING-SNAP,20.5X1.2	แหวนล็อก 20.5X1.2 มม.	4			
92043	92043-1037	PIN,DOWEL,10X14	สลักบูช 10X14 มม.	2			
92043A	92043-1279	PIN,11.5X14X14	สลัก 11.5X14X14 มม.	2			
98111	98111-0047	CYLINDER-COMP-ENGINE	เสื้อสูบ	1			

'20 EJ800 DLF

Engine-เครื่องยนต์

GROUP NO.

4

This page covers:

Air Cleaner-หม้อกรองอากาศ

E11.30

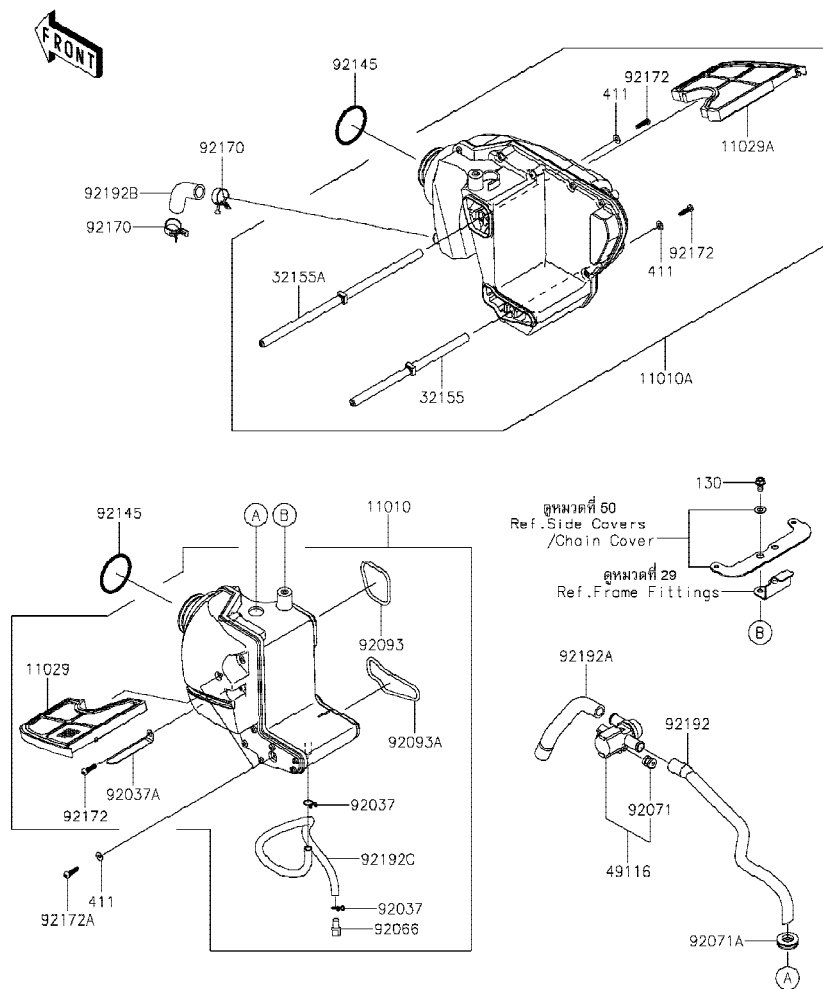

Ref No.	Part No.	Description-English	Description-Thai	Quantity-EJ800			
				'20			
				DLF			
11010	11010-0972	FILTER-ASSY-AIR,LH	หม้อกรองอากาศ-ข้างซ้าย(ชุด)	1			
11010A	11010-0973	FILTER-ASSY-AIR,RH	หม้อกรองอากาศ-ข้างขวา(ชุด)	1			
11029	11029-0012	ELEMENT-ASSY-AIR FILTER,LH	ไส้กรองอากาศ-ข้างซ้าย	1			
11029A	11029-0013	ELEMENT-ASSY-AIR FILTER,RH	ไส้กรองอากาศ-ข้างขวา	1			
32155	32155-0462	PIPE,L=218	ท่อ L=218 มม.	1			
32155A	32155-0463	PIPE,L=303	ท่อ L=303 มม.	1			
49116	49116-0017	VALVE-ASSY,AIR CUT	ชุดวาล์วอากาศ	1			
92037	92037-147	CLAMP,TUBE	คลิปรัดท่อยาง	2			
92037A	92037-1679	CLAMP	เข็มขัดรัด	1			
92066	92066-1211	PLUG,DRAIN	น๊อต	1			
92071	92071-0026	GROMMET	ลูกยาง	1			
92071A	92071-1249	GROMMET,AIR SUCTION VALVE	ลูกยาง	1			
92093	92093-1496	SEAL	ซีล	1			
92093A	92093-1497	SEAL	ซีล	1			
92145	92145-0795	SPRING	สปริง	2			
92170	92170-1060	CLAMP	เข็มขัดรัด	2			
92172	92172-0009	SCREW,TAPPING,5X20	สกรู 5X20 มม.	3			
92172A	92172-0011	SCREW,TAPPING,5X20	สกรู 5X20 มม.	2			
92192	92192-0916	TUBE,ACV-A/C	ท่อยาง	1			
92192A	92192-0917	TUBE,HEAD-ACV	ท่อยาง	1			
92192B	92192-0972	TUBE,BREATHER	ท่อยาง	1			
92192C	92192-1034	TUBE,DRAIN	ท่อยาง	1			
130	130BA0612	BOLT-FLANGED,6X12	โบลท์ 6X12 มม.	2			
411	411AB0500	WASHER-PLAIN,5MM	แหวนรอง 5 มม.	4			

This catalog covers:
'20 EJ800 DLF

Engine-เครื่องยนต์

GROUP NO.
5

This page covers:
Muffler(s)-ท่อไอเสีย

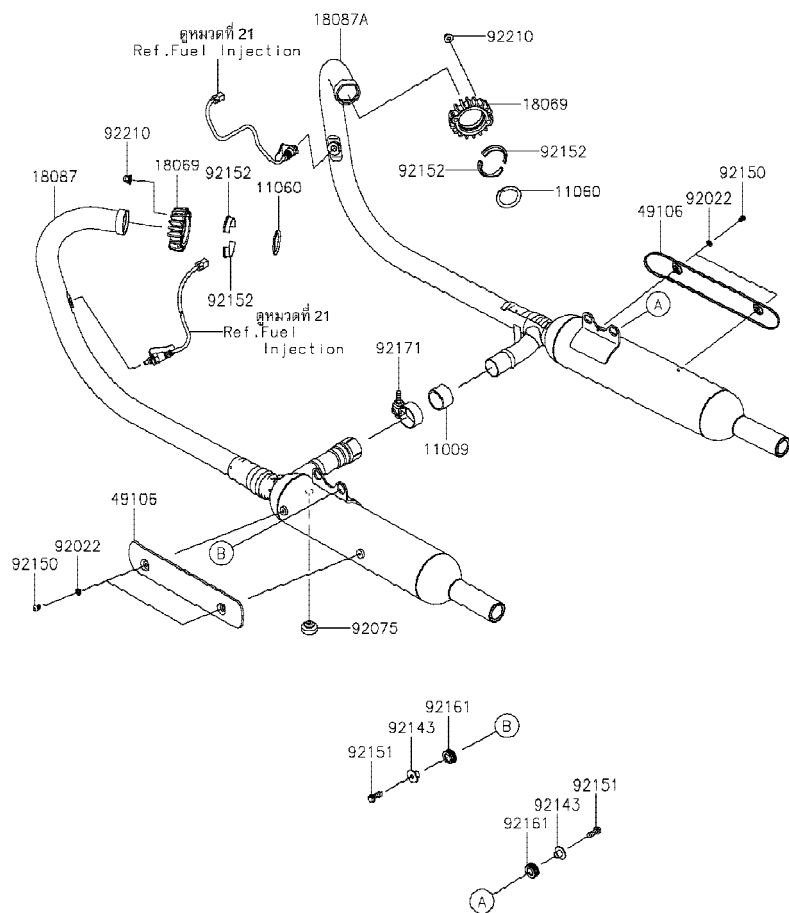

E1140

Ref No.	Part No. หมายเลขอะไหล่	Description-English ชื่ออะไหล่-อังกฤษ	Description-Thai ชื่ออะไหล่-ไทย	Quantity-EJ800			
				'20			
				DLF			
11009	11009-1667	GASKET,EXHAUST PIPE CONNECTIN	ปะเก็นข้อต่อท่อไอเสีย	1			
11060	11060-1764	GASKET,EXHAUST PIPE HOLDER	ปะเก็นท่อไอเสีย	2			
18069	18069-1150	HOLDER-EXHAUST PIPE	ขายึดท่อไอเสีย	2			
18087	18087-0385	MUFFLER,LH	ท่อไอเสีย-ข้างซ้าย	1			
18087A	18087-0386	MUFFLER,RH	ท่อไอเสีย-ข้างขวา	1			
49106	49106-0114	COVER-MUFFLER	ฝาครอบท่อไอเสีย	2			
92022	92022-1506	WASHER,6.5X11.5X2	แหวนรอง 6.5X11.5X2 มม.	4			
92075	92075-1045	DAMPER	ยางรองเบาะ	1			
92143	92143-1753	COLLAR	ปลอก	4			
92150	92150-1577	BOLT,6X10	โบลท์ 6X10 มม.	4			
92151	92151-1926	BOLT,8X22	โบลท์ 8X22 มม.	4			
92152	92152-1149	COLLAR,EXHAUST PIPE	ปะกับปากท่อ-ตัวใน	4			
92161	92161-0992	DAMPER	ยางรอง	4			
92171	92171-0061	CLAMP,CHAMBER-EX PIPE	เหล็กค้ำห้อง	1			
92210	92210-1132	NUT,CAP,8MM	น็อต 8 มม.	4			

'20 EJ800 DLF

Engine-เครื่องยนต์

GROUP NO.

6

This page covers:

Valve(s)-วาล์ว(1/2)

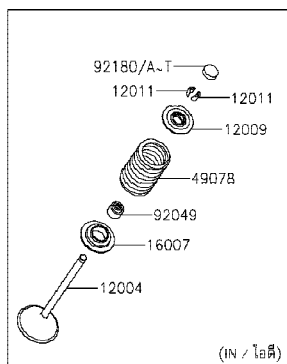
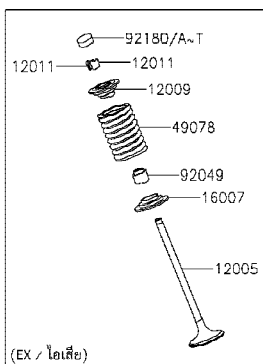
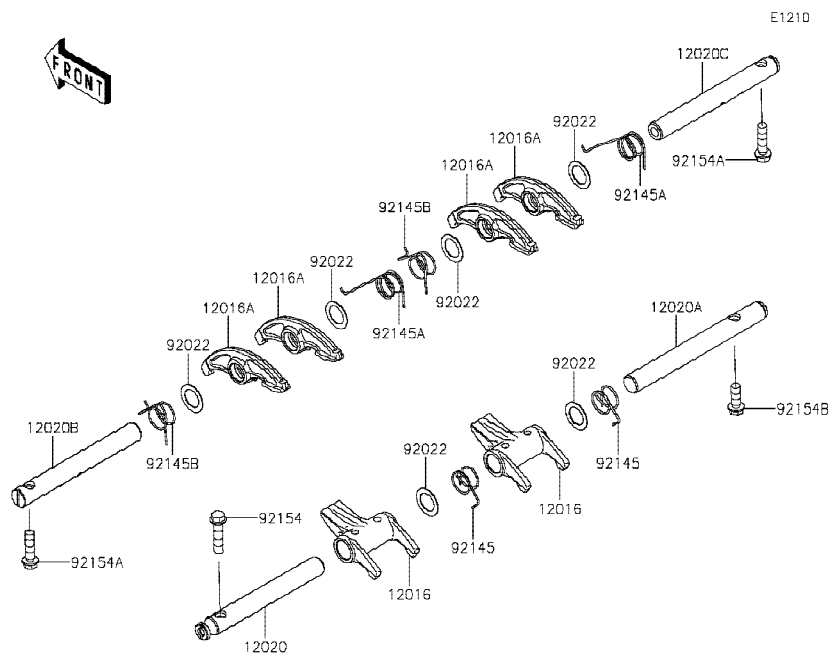

Ref No.	Part No. หมายเลขอะไหล่	Description-English ชื่ออะไหล่-อังกฤษ	Description-Thai ชื่ออะไหล่-ไทย	Quantity-EJ800			
				'20			
				DLF			
12004	12004-1138	VALVE-INTAKE	วาล์วไอดี	4			
12005	12005-1301	VALVE-EXHAUST	วาล์วไอเสีย	4			
12009	12009-1069	RETAINER-VALVE SPRING	จานรองสปริงวาล์ว	8			
12011	12011-1053	COLLET	ปะกับวาล์ว	16			
12016	12016-1116	ARM-ROCKER,INTAKE	กระเดื่องวาล์ว-ไอดี	2			
12016A	12016-1117	ARM-ROCKER,EXHAUST	กระเดื่องวาล์ว-ไอเสีย	4			
12020	12020-1076	SHAFT-ROCKER,INTAKE,LH	แกนกระเดื่องวาล์วไอดี-ข้างซ้าย	1			
12020A	12020-1077	SHAFT-ROCKER,INTAKE,RH	แกนกระเดื่องวาล์วไอดี-ข้างขวา	1			
12020B	12020-1078	SHAFT-ROCKER,EXHAUST,LH	แกนกระเดื่องวาล์วไอเสีย-ข้างซ้าย	1			
12020C	12020-1079	SHAFT-ROCKER,EXHAUST,RH	แกนกระเดื่องวาล์วไอเสีย-ข้างขวา	1			
16007	16007-1163	SEAT-SPRING	แผ่นรองสปริงวาล์ว	8			
49078	49078-1182	SPRING-ENGINE VALVE	สปริงวาล์ว	8			
92022	92022-1224	WASHER,13.2X20X0.5	แหวนรอง 13.2X20X0.5 มม.	6			
92049	92049-1349	SEAL-OIL, VSB 4.3 7.5 5.3 8.3	ซีลก้านวาล์ว	8			
92145	92145-1278	SPRING,ROCKER SHAFT,IN	สปริงแกนกระเดื่องวาล์ว	2			
92145A	92145-1279	SPRING,ROCKER SHAFT,EX,RH	สปริงกระเดื่องวาล์วไอเสีย-ข้างขวา	2			
92145B	92145-1280	SPRING,ROCKER SHAFT,EX,LH	สปริงกระเดื่องวาล์วไอเสีย-ข้างซ้าย	2			
92154	92154-0479	BOLT,FLANGED,6X25	โบลท์ 6X25 มม.	1			
92154A	92154-0480	BOLT,FLANGED,6X22	โบลท์ 6X22 มม.	2			
92154B	92154-0481	BOLT,FLANGED,6X16	โบลท์ 6X16 มม.	1			
92180	92180-1014	SHIM,T=2.50	แผ่นชิม,T=2.50	8			
92180A	92180-1016	SHIM,T=2.55	แผ่นชิม,T=2.55	AR			
92180B	92180-1018	SHIM,T=2.60	แผ่นชิม,T=2.60	AR			
92180C	92180-1020	SHIM,T=2.65	แผ่นชิม,T=2.65	AR			
92180D	92180-1022	SHIM,T=2.70	แผ่นชิม,T=2.70	AR			
92180E	92180-1024	SHIM,T=2.75	แผ่นชิม,T=2.75	AR			
92180F	92180-1026	SHIM,T=2.80	แผ่นชิม,T=2.80	AR			
92180G	92180-1028	SHIM,T=2.85	แผ่นชิม,T=2.85	AR			
92180H	92180-1030	SHIM,T=2.90	แผ่นชิม,T=2.90	AR			
92180I	92180-1032	SHIM,T=2.95	แผ่นชิม,T=2.95	AR			

This catalog covers:
'20 EJ800 DLF

Engine-เครื่องยนต์

GROUP NO.
6

This page covers:
Valve(s)-วาล์ว(2/2)

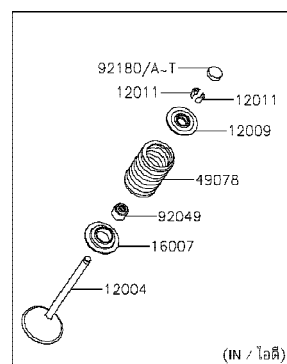
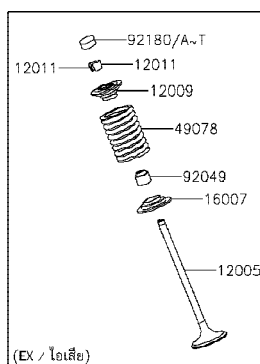
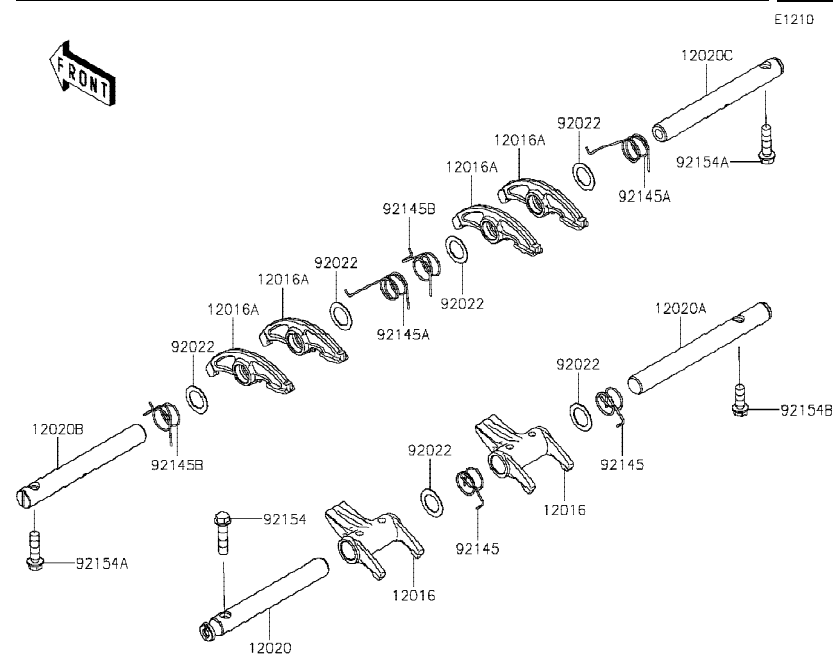

Ref No.	Part No. หมายเลขอะไหล่	Description-English ชื่ออะไหล่-อังกฤษ	Description-Thai ชื่ออะไหล่-ไทย	Quantity-EJ800			
				'20	DLF		
92180J	92180-1034	SHIM,T=3.00	แผ่นฉิม,T=3.00	AR			
92180K	92180-1036	SHIM,T=3.05	แผ่นฉิม,T=3.05	AR			
92180L	92180-1038	SHIM,T=3.10	แผ่นฉิม,T=3.10	AR			
92180M	92180-1040	SHIM,T=3.15	แผ่นฉิม,T=3.15	AR			
92180N	92180-1042	SHIM,T=3.20	แผ่นฉิม,T=3.20	AR			
92180O	92180-1044	SHIM,T=3.25	แผ่นฉิม,T=3.25	AR			
92180P	92180-1046	SHIM,T=3.30	แผ่นฉิม,T=3.30	AR			
92180Q	92180-1048	SHIM,T=3.35	แผ่นฉิม,T=3.35	AR			
92180R	92180-1050	SHIM,T=3.40	แผ่นฉิม,T=3.40	AR			
92180S	92180-1052	SHIM,T=3.45	แผ่นฉิม,T=3.45	AR			
92180T	92180-1054	SHIM,T=3.50	แผ่นฉิม,T=3.50	AR			

This catalog covers:
'20 EJ800 DLF

Engine-เครื่องยนต์

GROUP NO.

7

This page covers:

Camshaft(s)/Bevel Gear-เพลาารวลิ้น/เฟืองดอกจอก(1/2)

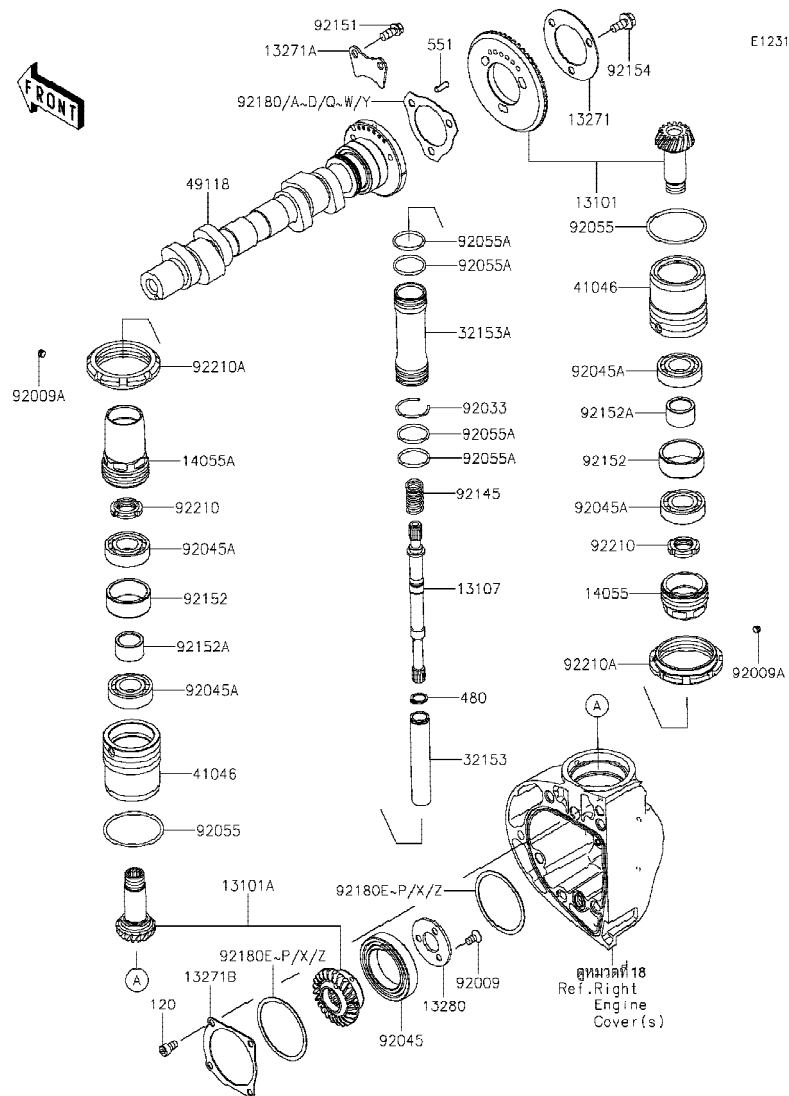

E1231

Ref No.	Part No. หมายเลขอะไหล่	Description-English ชื่ออะไหล่-อังกฤษ	Description-Thai ชื่ออะไหล่-ไทย	Quantity-EJ800			
				'20	DLF		
13101	13101-0580	GEAR-ASSY,CAMSHAFT	เฟืองเพลาารวลิ้น	1			
13101A	13101-1289	GEAR-ASSY,CRANKSHAFT	เฟืองขับ	1			
13107	13107-1424	SHAFT	เพลา	1			
13271	13271-1190	PLATE,PIN	แผ่นรอง	1			
13271A	13271-1191	PLATE,CAMSHAFT BEARING	แผ่นรอง	1			
13271B	13271-1192	PLATE,BEARING	แผ่นรอง	1			
13280	13280-1123	HOLDER,BEARING	หน้าแปลนลูกปืน	1			
14055	14055-1161	CASE-GEAR	ฝาครอบเกียร์	1			
14055A	14055-1162	CASE-GEAR	ฝาครอบเกียร์	1			
32153	32153-1096	PIPE	ท่อ	1			
32153A	32153-1097	PIPE	ท่อ	1			
41046	41046-1104	HOUSING-BEARING	หน้าแปลนลูกปืน	2			
49118	49118-0162	CAMSHAFT-COMP	เพลาารวลิ้น	1			
92009	92009-1828	SCREW,5X10	สกรู 5X10 มม.	3			
92009A	92009-1883	SCREW,NUT LOCK	สกรู	2			
92033	92033-1307	RING-SNAP	แหวนล็อก	1			
92045	92045-1373	BEARING-BALL,6907C2	ดัดับลูกปืน #6907	1			
92045A	92045-1383	BEARING-BALL,6003SH2-T2	ดัดับลูกปืน #6003	4			
92055	92055-1593	RING-O,CAMSHAFT BEVEL GEAR	โอริง	2			
92055A	92055-1617	RING-O,22.1X1.9	โอริง 22.1X1.9 มม.	4			
92145	92145-1285	SPRING	สปริง	1			
92151	92151-1647	BOLT,6X14	โบลท์ 6X14 มม.	2			
92152	92152-1150	COLLAR	ปลอก	2			
92152A	92152-1151	COLLAR	ปลอก	2			
92154	92154-0482	BOLT,FLANGED,6X14	โบลท์ 6X14 มม.	3			
92180	92180-1279	SHIM,T=0.70	แผ่นชิม,T=0.70	1			
92180A	92180-1280	SHIM,T=0.10	แผ่นชิม,T=0.10	AR			
92180B	92180-1281	SHIM,T=0.15	แผ่นชิม,T=0.15	AR			
92180C	92180-1282	SHIM,T=0.20	แผ่นชิม,T=0.20	AR			
92180D	92180-1283	SHIM,T=0.30	แผ่นชิม,T=0.30	AR			

This catalog covers:
'20 EJ800 DLF

Engine-เครื่องยนต์

GROUP NO.

7

This page covers:

Camshaft(s)/Bevel Gear-เพลาาราวลิ้น/เฟืองดอกจอก(2/2)

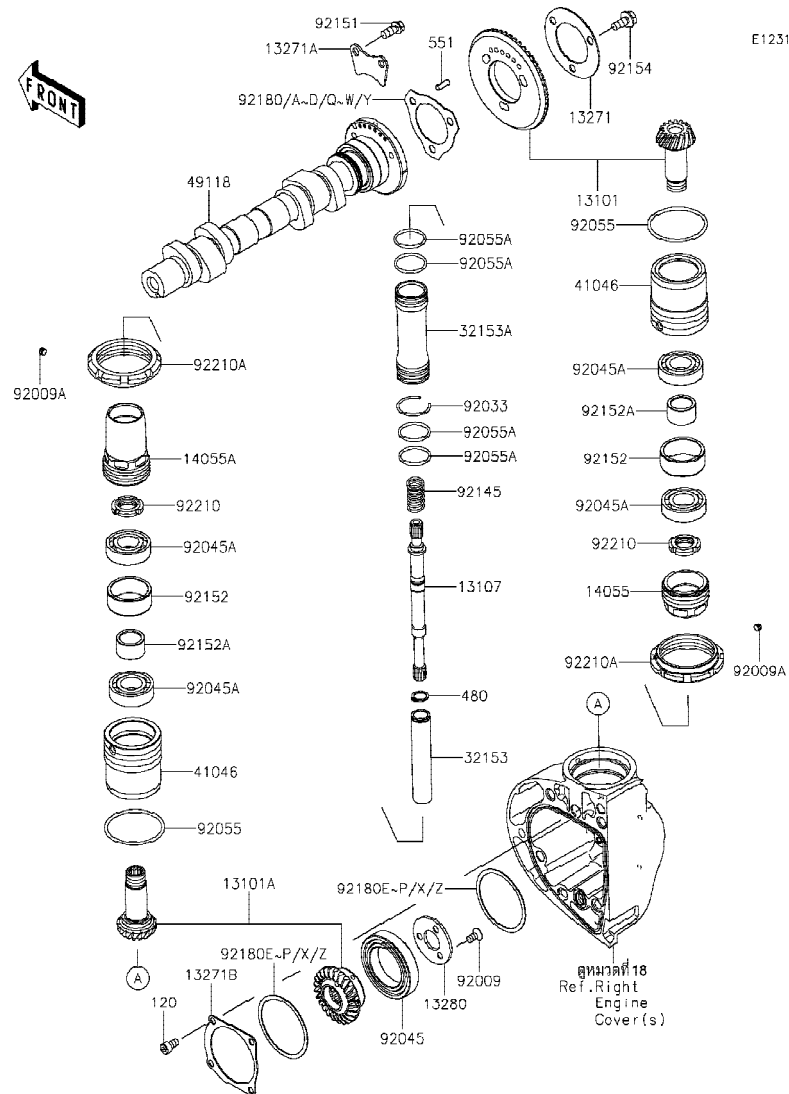

E1231

Ref No.	Part No. หมายเลขอะไหล่	Description-English ชื่ออะไหล่-อังกฤษ	Description-Thai ชื่ออะไหล่-ไทย	Quantity-EJ800			
				'20	DLF		
92180E	92180-1284	SHIM,T=1.00	แผ่นฉิม,T=1.00	2			
92180F	92180-1285	SHIM,T=0.10	แผ่นฉิม,T=0.10	AR			
92180G	92180-1286	SHIM,T=0.15	แผ่นฉิม,T=0.15	AR			
92180H	92180-1287	SHIM,T=0.20	แผ่นฉิม,T=0.20	AR			
92180I	92180-1288	SHIM,T=0.30	แผ่นฉิม,T=0.30	AR			
92180J	92180-1289	SHIM,T=0.40	แผ่นฉิม,T=0.40	AR			
92180K	92180-1290	SHIM,T=0.50	แผ่นฉิม,T=0.50	AR			
92180L	92180-1291	SHIM,T=0.60	แผ่นฉิม,T=0.60	AR			
92180M	92180-1292	SHIM,T=0.70	แผ่นฉิม,T=0.70	AR			
92180N	92180-1293	SHIM,T=0.80	แผ่นฉิม,T=0.80	AR			
92180O	92180-1294	SHIM,T=0.90	แผ่นฉิม,T=0.90	AR			
92180P	92180-1296	SHIM,T=1.20	แผ่นฉิม,T=1.20	AR			
92180Q	92180-1299	SHIM,T=0.40	แผ่นฉิม,T=0.40	AR			
92180R	92180-1300	SHIM,T=0.50	แผ่นฉิม,T=0.50	AR			
92180S	92180-1301	SHIM,T=0.60	แผ่นฉิม,T=0.60	AR			
92180T	92180-1302	SHIM,T=0.80	แผ่นฉิม,T=0.80	AR			
92180U	92180-1303	SHIM,T=0.90	แผ่นฉิม,T=0.90	AR			
92180V	92180-1304	SHIM,T=1.00	แผ่นฉิม,T=1.00	AR			
92180W	92180-1305	SHIM,T=0.08	แผ่นฉิม,T=0.08	AR			
92180X	92180-1306	SHIM,T=0.08	แผ่นฉิม,T=0.08	AR			
92180Y	92180-1323	SHIM,T=0.13	แผ่นฉิม,T=0.13	AR			
92180Z	92180-1324	SHIM,T=0.13	แผ่นฉิม,T=0.13	AR			
92210	92210-1175	NUT,BEVEL GEAR	น็อต	2			
92210A	92210-1176	NUT,BEVEL GEAR HOUSING	น็อต	2			
120	120CB0510	BOLT-SOCKET,5X10	โบลท์ 5X10 มม.	4			
480	480J1100	CIRCLIP-TYPE-C,11MM	คลิปล็อค C-11 มม.	1			
551	551A0412	PIN-DOWEL	สลัก	1			

'20 EJ800 DLF

Engine-เครื่องยนต์

GROUP NO.

8

This page covers:

Crankshaft-เพลาลูกเบี้ยว

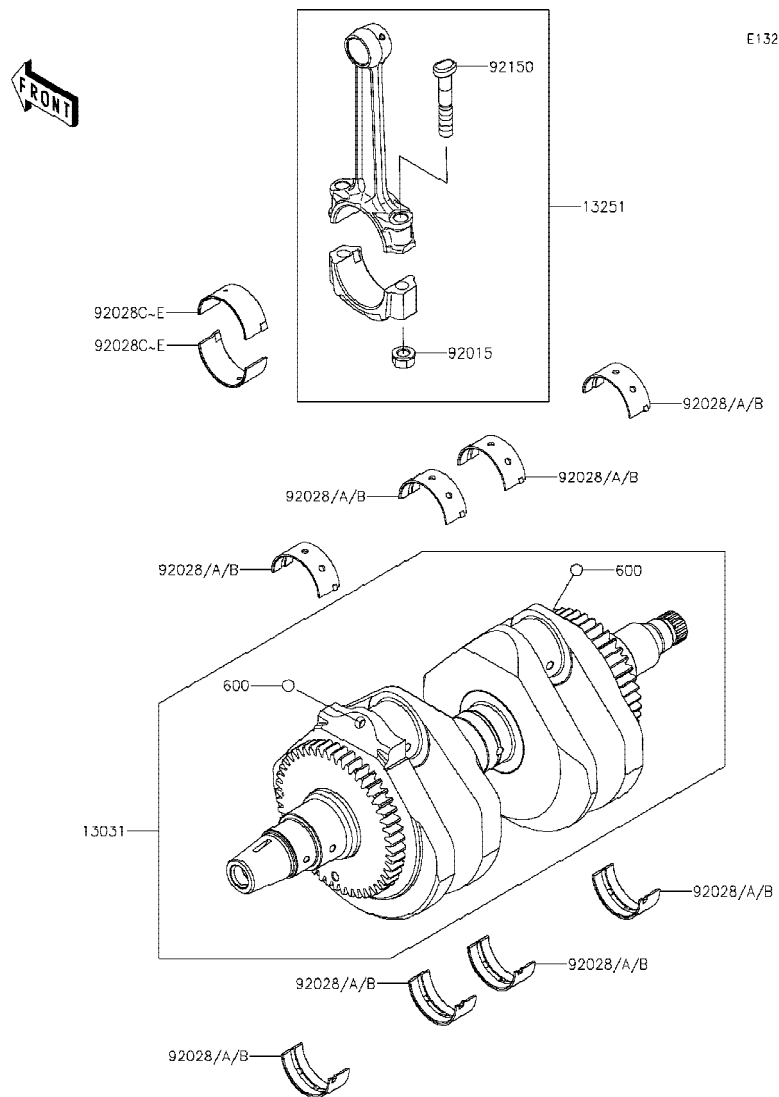

Ref No.	Part No. หมายเลขอะไหล่	Description-English ชื่ออะไหล่-อังกฤษ	Description-Thai ชื่ออะไหล่-ไทย	Quantity-EJ800		
				'20		
				DLF		
13031	13031-0151	CRANKSHAFT-COMP	เพลาช้อเหวี่ยง(ชุด)	1		
13251	13251-1123-JJ	ROD-ASSY-CONNECTING,J	ก้านสูบ(ชุด)	2		
92015	92015-1311	NUT,FLANGED,8MM	น็อต 8 มม.	4		
92028	92028-1903	BUSHING,CRANKSHAFT,BLUE	บุชเพลาช้อเหวี่ยง,สีน้ำเงิน	8		
92028A	92028-1904	BUSHING,CRANKSHAFT,BLACK	บุชเพลาช้อเหวี่ยง,สีดำ	AR		
92028B	92028-1905	BUSHING,CRANKSHAFT,BROWN	บุชเพลาช้อเหวี่ยง,สีน้ำตาล	AR		
92028C	92028-1906	BUSHING,CONNECTING ROD,BLUE	บุชก้านสูบ,สีน้ำเงิน	4		
92028D	92028-1907	BUSHING,CONNECTING ROD,BLK	บุชก้านสูบ,สีดำ	AR		
92028E	92028-1908	BUSHING,CONNECTING ROD,BROW	บุชก้านสูบ,สีน้ำตาล	AR		
92150	92150-1216	BOLT,CONNECTING ROD,8MM	โบลท์ก้านสูบ 8 มม.	4		
600	600A0900	BALL-STEEL,9/32	เม็ดลูกปืน 9/32	2		

This catalog covers:
'20 EJ800 DLF

Engine-เครื่องยนต์

GROUP NO.
9

This page covers:
Balancer-บาลานเซอร์



E1323

Ref No.	Part No. หมายเลขอะไหล่	Description-English ชื่ออะไหล่-อังกฤษ	Description-Thai ชื่ออะไหล่-ไทย	Quantity-EJ800			
				'20			
				DLF			
13041	13041-1124	BALANCER	เพลบาลานเซอร์	1			
13216	13216-1179	GEAR-COMP,BALANCER	เฟืองบาลานเซอร์	1			
92028	92028-1909	BUSHING,BALANCER SHAFT,BLUE	บุชบาลานเซอร์,สีน้ำเงิน	4			
92028A	92028-1910	BUSHING,BALANCER SHAFT,BLK	บุชบาลานเซอร์,สีดำ	AR			
92028B	92028-1911	BUSHING,BALANCER SHAFT,BROW	บุชบาลานเซอร์,สีน้ำตาล	AR			
92033	92033-1302	RING-SNAP	แหวนล็อก	1			

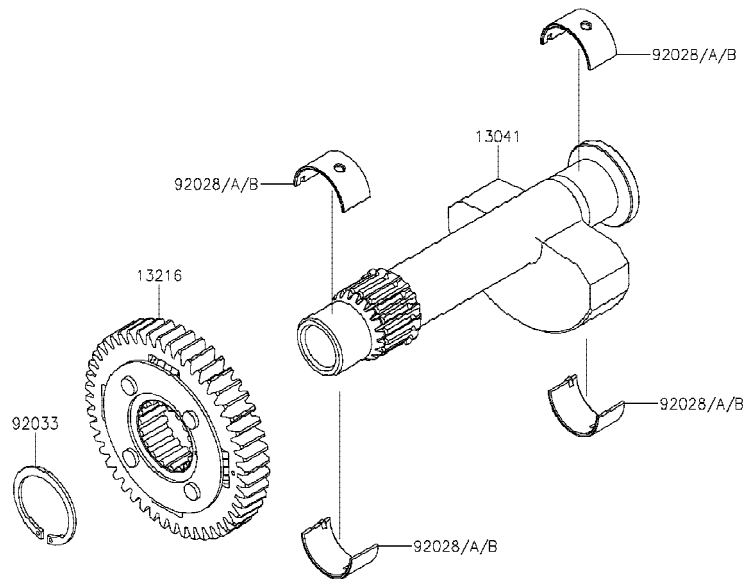

'20 EJ800 DLF

Engine-เครื่องยนต์

GROUP NO.

10

This page covers:
Clutch-คลัทช์(1/2)

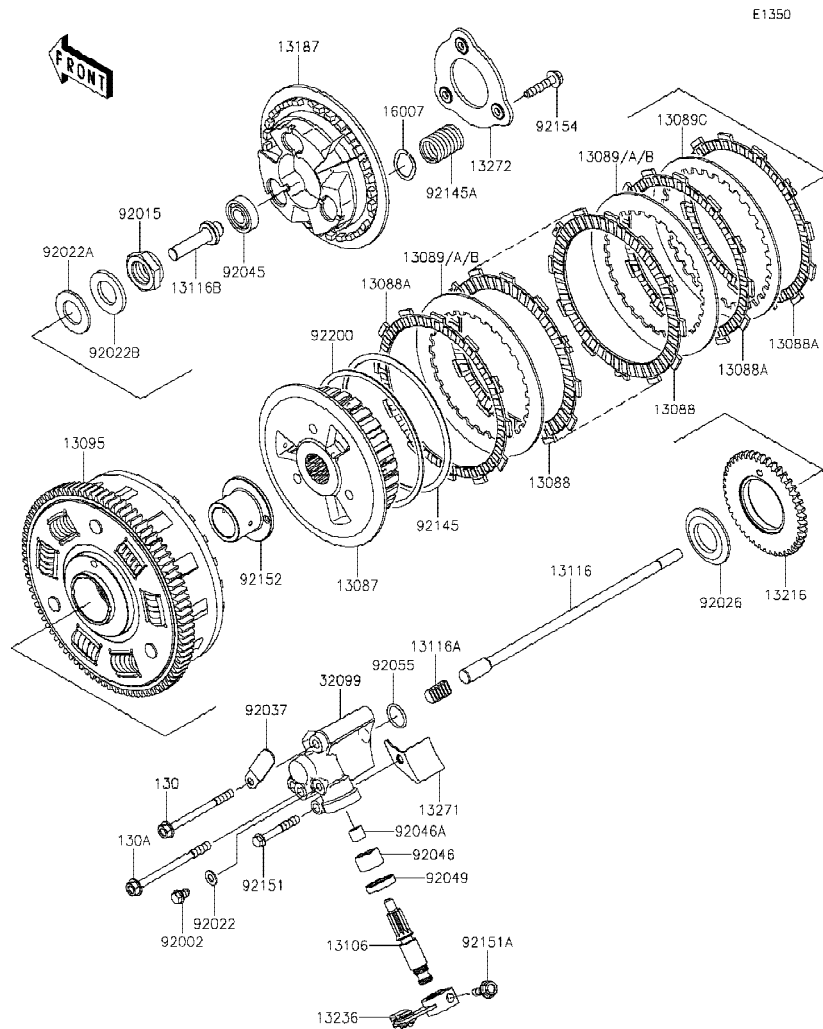

Ref No.	Part No. หมายเลขอะไหล่	Description-English ชื่ออะไหล่-อังกฤษ	Description-Thai ชื่ออะไหล่-ไทย	Quantity-EJ800			
				'20			
				DLF			
13087	13087-0581	HUB-CLUTCH	ดุมคลัช	1			
13088	13088-0569	PLATE-FRICTION	แผ่นคลัช	4			
13088A	13088-0601	PLATE-FRICTION	แผ่นคลัช	3			
13089	13089-0027	PLATE-CLUTCH,T=2.3	แผ่นคลัช T=2.3 มม.	AR			
13089A	13089-0047	PLATE-CLUTCH,T=2.0,28T	แผ่นคลัช,T=2.0,28T	5			
13089B	13089-0048	PLATE-CLUTCH,T=1.6	แผ่นคลัช,T=1.6	AR			
13089C	13089-0050	PLATE-CLUTCH,T=2.0,30T	แผ่นคลัช,T=2.0,30T	1			
13095	13095-0594	HOUSING-COMP-CLUTCH	เสื้อคลัช	1			
13106	13106-1068	SHAFT-CLUTCH RELEASE	เพลาคลัช	1			
13116	13116-0042	ROD-PUSH	สลักกดคลัช	1			
13116A	13116-1040	ROD-PUSH,CLUTCH,6T	แกนกดคลัช 6 T	1			
13116B	13116-1164	ROD-PUSH,CLUTCH POSITION	แกนกดคลัช	1			
13187	13187-0029	PLATE-CLUTCH OPERATING	จานสปริงคลัช	1			
13216	13216-1177	GEAR-COMP,OIL PUMP	เฟืองคลัช	1			
13236	13236-1331	LEVER-COMP,CLUTCH RELEASE	ขากดคลัช	1			
13271	13271-1179	PLATE	แผ่นรอง	1			
13272	13272-2742	PLATE	แผ่นรอง	1			
16007	16007-0736	SEAT-SPRING	แผ่นรองสปริง	3			
32099	32099-1204	CASE,CLUTCH RELEASE	ฝาครอบขากดคลัช	1			
92002	92002-1357	BOLT,FLANGED-SMALL,6X7X2.5	โบลท์ 6X7X2.5 มม.	1			
92015	92015-1555	NUT,20MM	น็อต 20 มม.	1			
92022	92022-077	WASHER,6.1X12X1	แหวนรอง 6.1X12X1 มม.	1			
92022A	92022-1116	WASHER,20.3X36X2.3	แหวนรอง 20.3X36X2.3 มม.	1			
92022B	92022-1868	WASHER,20.3X36X3.7	แหวนรอง 20.3X36X3.7 มม.	1			
92026	92026-1242	SPACER,25X47X4	แผ่นรอง	1			
92037	92037-1539	CLAMP,L=45	เข็มขัดรัด L=45 มม.	1			
92045	92045-1235	BEARING-BALL,6001C3ML01	ดลับลูกปืน #6001	1			
92046	92046-0043	BEARING-NEEDLE,HK1412FM	ลูกปืนราวเกียร์	1			
92046A	92046-1142	BEARING-NEEDLE,HK0709	ดลับลูกปืนเข็ม	1			
92049	92049-1520	SEAL-OIL,TC14245	ซีลแกนเกียร์	1			

This catalog covers:
'20 EJ800 DLF

Engine-เครื่องยนต์

GROUP NO.
10

This page covers:
Clutch-คลัทช์(2/2)

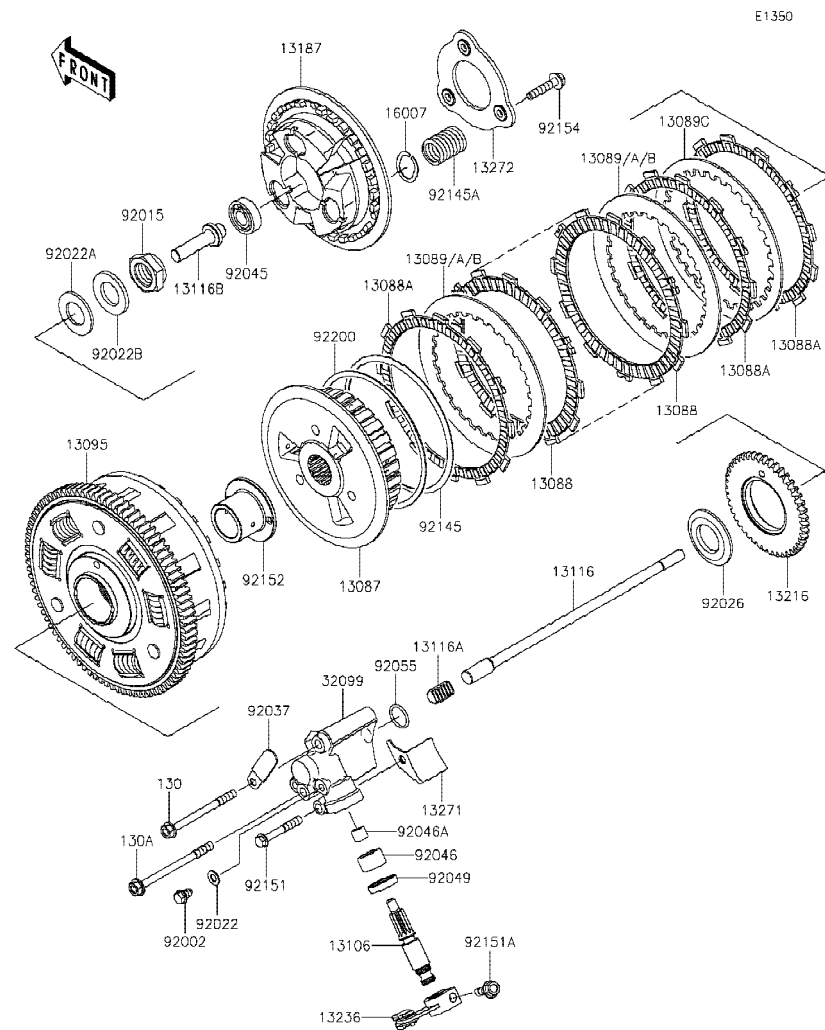

Ref No.	Part No. หมายเลขอะไหล่	Description-English ชื่ออะไหล่-อังกฤษ	Description-Thai ชื่ออะไหล่-ไทย	Quantity-EJ800		
				'20	DLF	
92055	92055-1598	RING-O,16.8X1.9	โอริง 16.8X1.9 มม.	1		
92145	92145-1250	SPRING	สปริง	1		
92145A	92145-1911	SPRING	สปริงคลัทช์	3		
92151	92151-1131	BOLT,6X40	โบลท์ 6X40 มม.	1		
92151A	92151-1226	BOLT,FLANGED,6X20	โบลท์ 6X20 มม.	1		
92152	92152-1146	COLLAR,CLUTCH GEAR	บุชเสื้อคลัทช์	1		
92154	92154-3982	BOLT	โบลท์	3		
92200	92200-1579	WASHER,T=1.0	แหวนรอง T=1.0 มม.	1		
130	130CD0670	BOLT-FLANGED,6X70	โบลท์ 6X70 มม.	1		
130A	130CD0680	BOLT-FLANGED,6X80	โบลท์ 6X80 มม.	1		

This catalog covers:
'20 EJ800 DLF

Engine-เครื่องยนต์

GROUP NO.

11

This page covers:

Transmission-เฟืองเกียร์ถ่ายทอดกำลัง

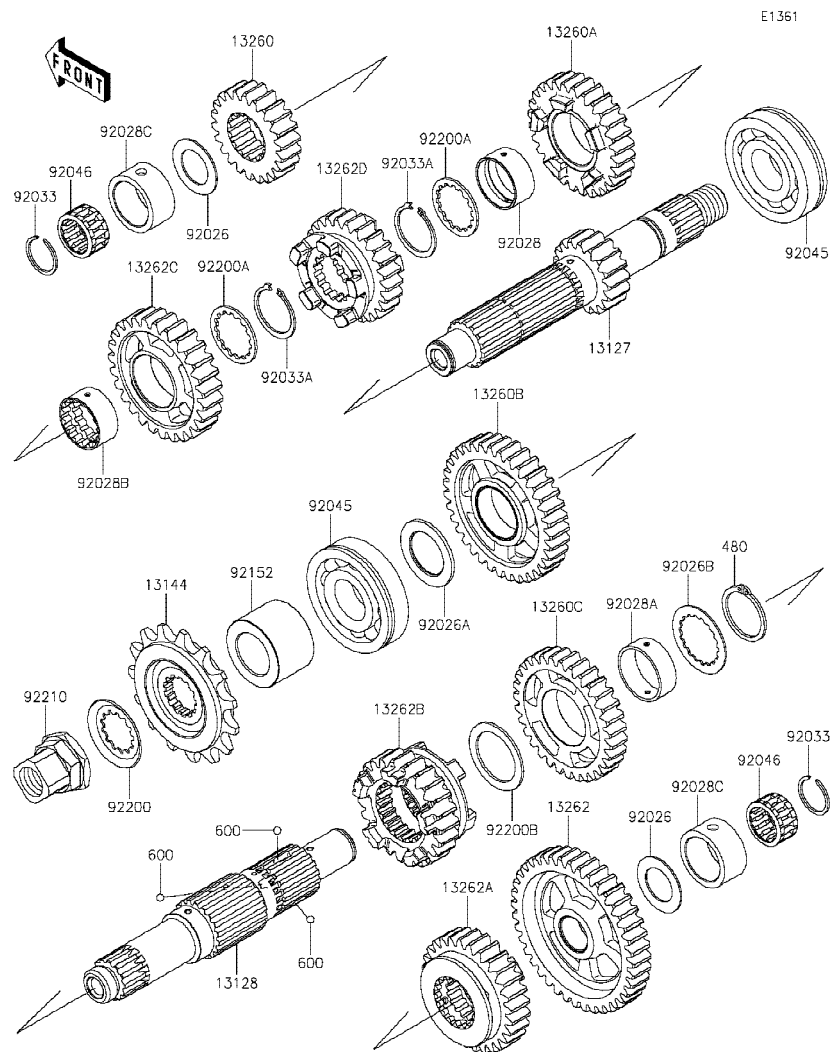

Ref No.	Part No. หมายเลขอะไหล่	Description-English ชื่ออะไหล่-อังกฤษ	Description-Thai ชื่ออะไหล่-ไทย	Quantity-EJ800			
				'20	DLF		
13127	13127-0087	SHAFT-TRANSMISSION INPUT	เพลาารวเกียร์ขับ	1			
13128	13128-0063	SHAFT-TRANSMISSION OUTPUT	เพลาารวเกียร์กำลัง	1			
13144	13144-0554	SPROCKET-OUTPUT,15T	สเดอหน้า 15 T	1			
13260	13260-1783	GEAR,INPUT 2ND,22T	เฟืองขับเกียร์สอง 22 T	1			
13260A	13260-1785	GEAR,INPUT 4TH,28T	เฟืองขับเกียร์สี่ 28 T	1			
13260B	13260-1788	GEAR,OUTPUT 2ND,35T	เฟืองกำลังเกียร์สอง 35T	1			
13260C	13260-1789	GEAR,OUTPUT 3RD,31T	เฟืองกำลังเกียร์สาม 31 T	1			
13262	13262-0843	GEAR,OUTPUT LOW,40T	เฟืองกำลังเกียร์หนึ่ง 40 T	1			
13262A	13262-0845	GEAR,OUTPUT 4TH,28T	เฟืองกำลังเกียร์สี่ 28 T	1			
13262B	13262-0846	GEAR,OUTPUT TOP,23T	เฟืองกำลังเกียร์หก 23 T	1			
13262C	13262-1385	GEAR,INPUT 5TH,27T	เฟืองขับเกียร์ห้า 27 T	1			
13262D	13262-1458	GEAR,INPUT 3RD,25T	เฟืองขับเกียร์สาม 25 T	1			
92026	92026-1528	SPACER,20.5X33X1.0	แหวนรอง 20.5X33X1.0 มม.	2			
92026A	92026-1529	SPACER,25.3X39X2.0	แหวนรอง 25.3X39X2.0 มม.	1			
92026B	92026-1530	SPACER,TOOTHED,28X30X2.0	แหวนรอง 28X30X2.0 มม.	1			
92028	92028-1449	BUSHING,INPUT GEAR	บุชเพลาเกียร์ขับ	1			
92028A	92028-1707	BUSHING,OUTPUT GEAR	ปลอกรองเฟืองเกียร์กำลัง	1			
92028B	92028-1752	BUSHING,INPUT TOP GEAR	บุช	1			
92028C	92028-180	BUSHING,26X34X16.6	บุช 26X34X16.6 มม.	2			
92033	92033-015	RING-SNAP,20MM	คลิปล็อค 20 มม.	2			
92033A	92033-1037	RING-SNAP,25.9X30.6X1.2	แหวนล๊อค 25.9X30.6X1.2 มม.	2			
92045	92045-1224	BEARING-BALL,6305N2SH2	ดัดับลูกปืน #6305	2			
92046	92046-1185	BEARING-NEEDLE,KMJ20X26X13.8X	ดัดับลูกปืนเข็ม	2			
92152	92152-1148	COLLAR,SPROCKET	บุชสเดอหน้า	1			
92200	92200-0863	WASHER	แหวนรอง	1			
92200A	92200-1240	WASHER,28.5X34.0X1.5	แหวนรอง 28.5X34.0X1.5 มม.	2			
92200B	92200-1278	WASHER,29.9X40X1.5	แหวนรอง 29.9X40X1.5 มม.	1			
92210	92210-1098	NUT,SPROCKET	น็อต	1			
480	480J2900	CIRCLIP	คลิปล็อค	1			
600	600A0500	BALL-STEEL,5/32	เม็ดลูกปืน 5/32	3			

This catalog covers:
'20 EJ800 DLF

Engine-เครื่องยนต์

GROUP NO.

12

This page covers:

Gear Change Drum/Shift Fork(s)-กระปุกเกียร์/ก้ามปูเกียร์

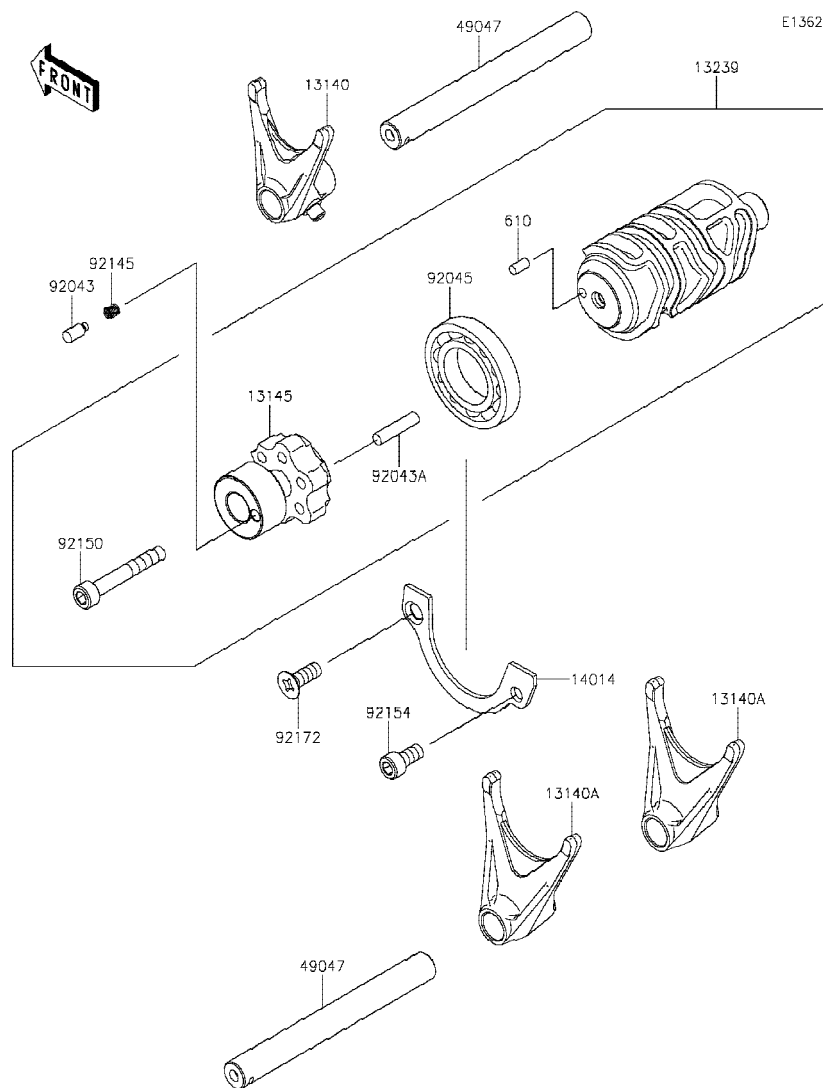

Ref No.	Part No. หมายเลขอะไหล่	Description-English ชื่ออะไหล่-อังกฤษ	Description-Thai ชื่ออะไหล่-ไทย	Quantity-EJ800			
				'20	DLF		
13140	13140-1282	FORK-SHIFT,INPUT 3RD	ก้ามปูเกียร์เข้า 3RD	1			
13140A	13140-1283	FORK-SHIFT,OUTPUT 4TH&TOP	ก้ามปูเกียร์กำลัง 4TH&TOP	2			
13145	13145-1083	CAM-CHANGE DRUM	ลูกเบี้ยวเปลี่ยนเกียร์	1			
13239	13239-0557	DRUM-ASSY-CHANGE	กระปุกเกียร์(ชุด)	1			
14014	14014-1141	PLATE-POSITION	แผ่นรอง	1			
49047	49047-1102	ROD-SHIFT	แกนก้ามปูเกียร์	2			
92043	92043-0712	PIN	สลัก	1			
92043A	92043-1518	PIN,5X21.8	สลัก 5X21.8 มม.	6			
92045	92045-1045	BEARING-BALL,16005	ดัดับลูกปืน #6005	1			
92145	92145-1414	SPRING	สปริง	1			
92150	92150-1958	BOLT,SOCKET,6X40	โบลท์ 6X40 มม.	1			
92154	92154-0483	BOLT,SOCKET,6X12	โบลท์ 6X12 มม.	1			
92172	92172-0503	SCREW,6X16	สกรู 6X16 มม.	1			
610	610A0408	ROLLER,4X8	สลัก 4X8 มม.	1			

This catalog covers:
'20 EJ800 DLF

Engine-เครื่องยนต์

GROUP NO.
13

This page covers:
Gear Change Mechanism-คันเกียร์

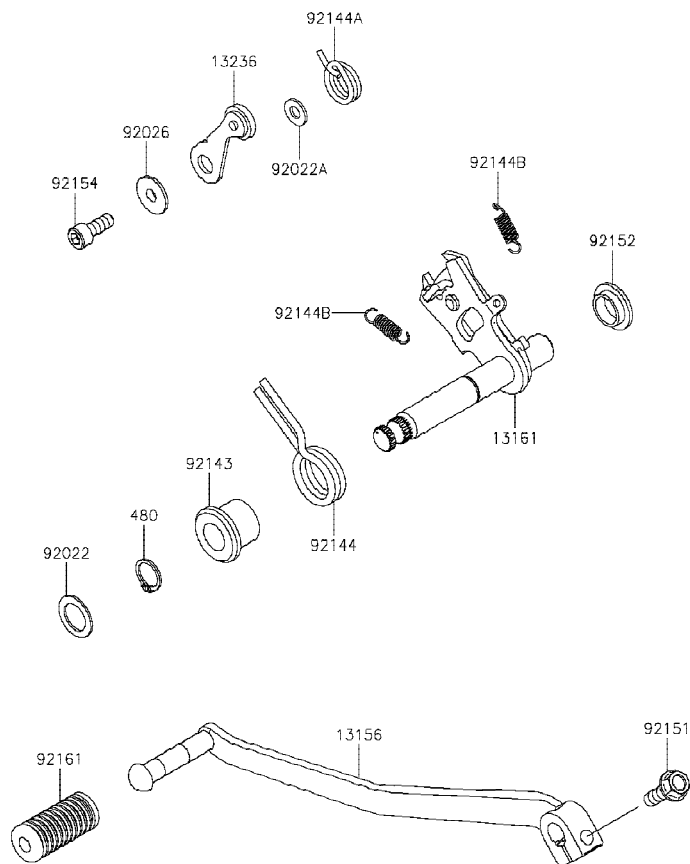

E1370

Ref No.	Part No. หมายเลขอะไหล่	Description-English ชื่ออะไหล่-อังกฤษ	Description-Thai ชื่ออะไหล่-ไทย	Quantity-EJ800			
				'20	DLF		
13156	13156-0568	LEVER-CHANGE,PEDAL	คันเกียร์	1			
13161	13161-0558	LEVER-COMP-CHANGE SHAFT	แกนเกียร์	1			
13236	13236-1253	LEVER-COMP,POSITION	ขาล็อคเกียร์	1			
92022	92022-1496	WASHER,13.3X20X1	แหวนรอง 13.3X20X1 มม.	1			
92022A	92022-1827	WASHER,6X12.8X1.2	แหวนรอง 6X12.8X1.2 มม.	1			
92026	92026-1217	SPACER	บูชขาล็อคเกียร์	1			
92143	92143-1498	COLLAR,RETURN SPRING	ปลอกสปริงแกนเกียร์	1			
92144	92144-1628	SPRING,CHANGE SHAFT RETURN	สปริงแกนเกียร์	1			
92144A	92144-1873	SPRING,LEVER POSITION	สปริง	1			
92144B	92144-1975	SPRING,CHANGE LEVER	สปริง	2			
92151	92151-1226	BOLT,FLANGED,6X20	bolt 6X20 มม.	1			
92152	92152-1075	COLLAR	บูช	1			
92154	92154-0484	BOLT,SOCKET,6X16	bolt 6X16 มม.	1			
92161	92161-1300	DAMPER,CHANGE PEDAL	ยางคันเกียร์	1			
480	480J1300	CIRCLIP-TYPE-C,13MM	คลิปล็อค C-13 มม.	1			

This catalog covers:
'20 EJ800 DLF

Engine-เครื่องยนต์

GROUP NO.

14

This page covers:
Crankcase-แคว้งเครื่องยนต์(1/2)

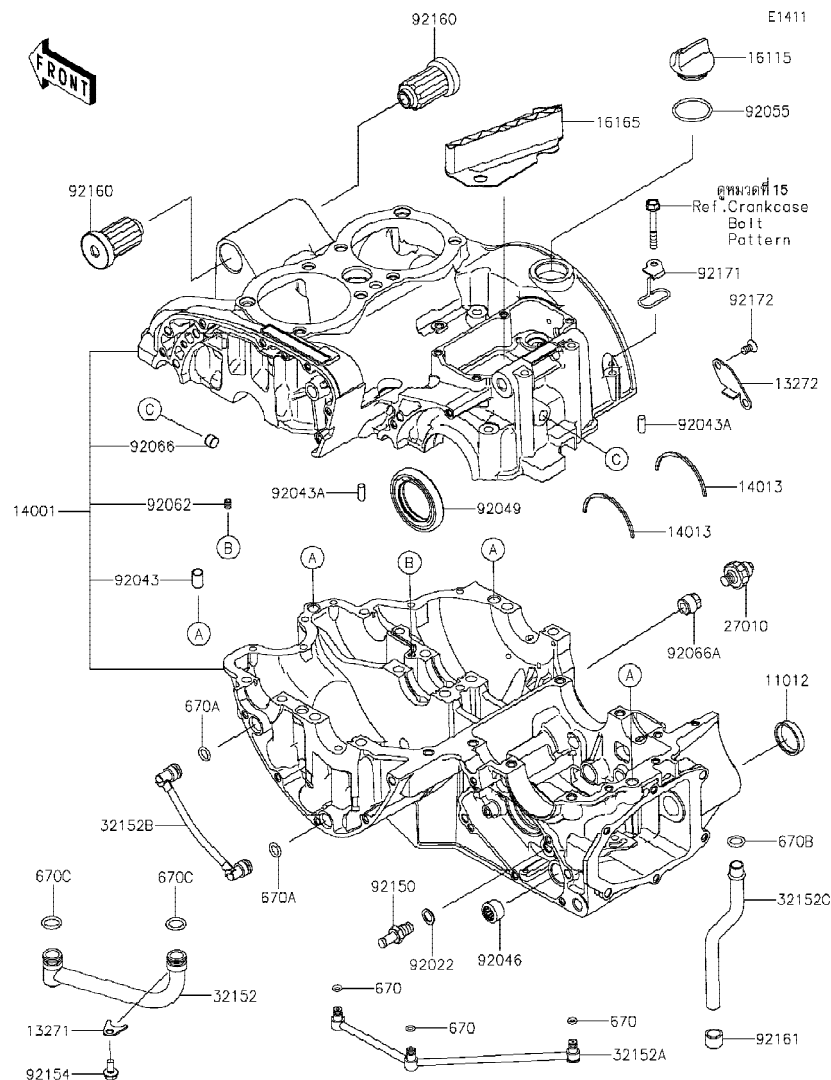

Ref No.	Part No. หมายเลขอะไหล่	Description-English ชื่ออะไหล่-อังกฤษ	Description-Thai ชื่ออะไหล่-ไทย	Quantity-EJ800			
				'20	DLF		
11012	11012-1567	CAP	ฝาปิด	1			
13271	13271-1187	PLATE,OIL PIPE	แผ่นกันท่อน้ำมัน	1			
13272	13272-0982	PLATE,BREATHER	แผ่นกัน	1			
14001	14001-0586	SET-CRANKCASE	แคว้งเครื่อง(ชุด)	1			
14013	14013-1004	RING-POSITION,T=1.98	แหวนล็อกซีล T=1.98 มม.	2			
16115	16115-1009	CAP-OIL FILLER	ฝาปิดน้ำมันเครื่อง	1			
16165	16165-1068	SEPARATOR,BREATHER	ตัวกรองน้ำมันเครื่อง	1			
27010	27010-1313	SWITCH,OIL PRESSURE	สวิตช์แรงดันน้ำมันเครื่อง	1			
32152	32152-1902	PIPE,MAIN OIL	ท่อน้ำมันเครื่อง	1			
32152A	32152-1903	PIPE,TRANSMISSION OIL	ท่อน้ำมันเครื่อง	1			
32152B	32152-1904	PIPE,BALANCER OIL	ท่อน้ำมันเครื่อง	1			
32152C	32152-1905	PIPE,BREATHER OIL	ท่อน้ำมันเครื่อง	1			
92022	92022-1973	WASHER,10X15X1.0	แหวนรอง 10X15X1.0 มม.	1			
92043	92043-1037	PIN,DOWEL,10X14	สลักนุช 10X14 มม.	3			
92043A	92043-1690	PIN,6X16	พินล็อก 6x16 มม.	2			
92046	92046-1148	BEARING-NEEDLE,HK1312	ดัดับลูกปืนเข็ม	1			
92049	92049-1501	SEAL-OIL,HTC40628	ซีลน้ำมัน	1			
92055	92055-049	RING-O,31.5X2.6	โอริง 31.5X2.6 มม.	1			
92062	92062-1079	NOZZLE,6X8,BLACK	หัวฉีด	1			
92066	92066-1355	PLUG,10.5MM	จุกยาง	1			
92066A	92066-1530	PLUG,MAIN GALLERY	ฝาปิด	1			
92150	92150-1803	BOLT,RETURN SPRING	โบลท์เกี่ยวสปริงแกนเกียร์	1			
92154	92154-0485	BOLT,FLANGED,6X12	โบลท์ 6X12 มม.	1			
92160	92160-1483	DAMPER,ENGINE MOUNT	ยางแท่นเครื่อง	2			
92161	92161-0971	DAMPER	ยางรอง	1			
92171	92171-1124	CLAMP,DRAIN TUBE	เหล็กคล้องท่อยาง	1			
92172	92172-0747	SCREW-CSK-CROS,6X12	สกรู 6X12 มม.	2			
670	670D1505	O RING	โอริง	3			
670A	670D2010	O RING,10MM	โอริง 10 มม.	2			
670B	670D2012	O RING,12MM	โอริง 12 มม.	1			

This catalog covers:
'20 EJ800 DLF

Engine-เครื่องยนต์

GROUP NO.
14

This page covers:
Crankcase-แค้มเครื่องยนต(2/2)

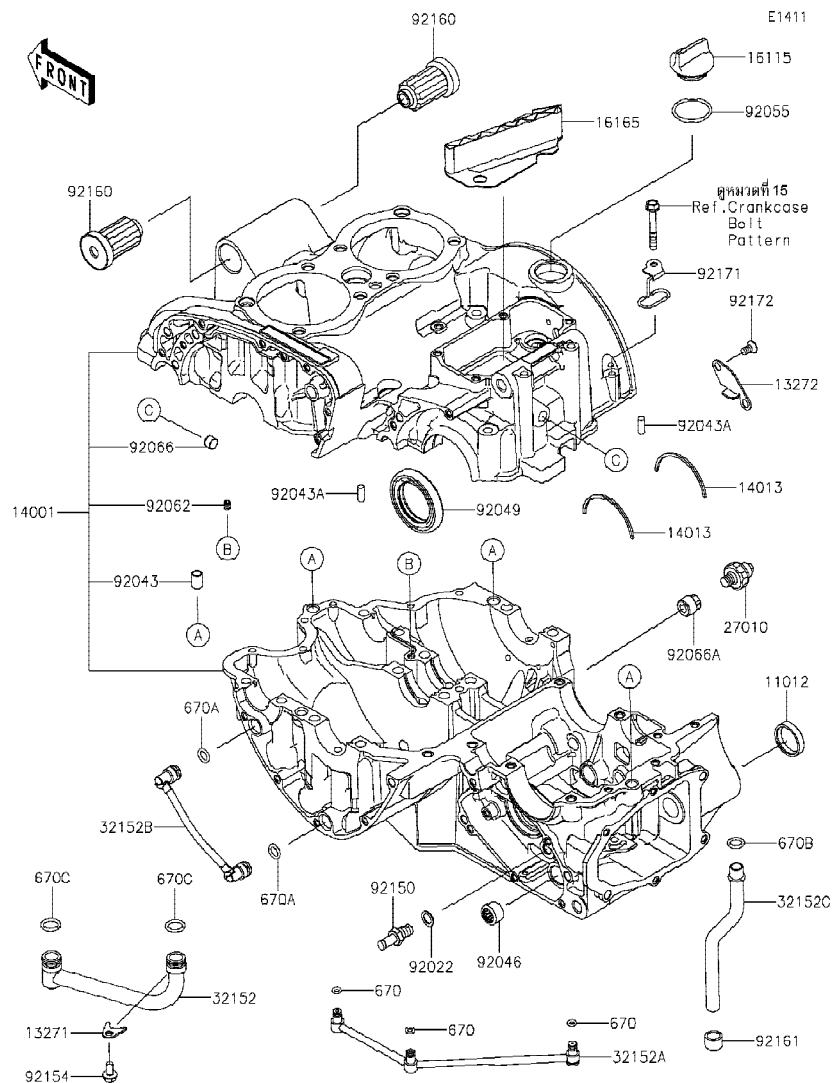

Ref No.	Part No.	Description-English	Description-Thai	Quantity-EJ800		
	หมายเลขอะไหล่	ชื่ออะไหล่-อังกฤษ	ชื่ออะไหล่-ไทย	'20		
				DLF		
670C	670D2014	O RING,14MM	โอริง 14 มม.	2		

This catalog covers:
'20 EJ800 DLF

Engine-เครื่องยนต์

GROUP NO.
15

This page covers:
Crankcase Bolt Pattern-แบบแสดงตำแหน่งโบลท์แครงเครื่องยนต์

E1412

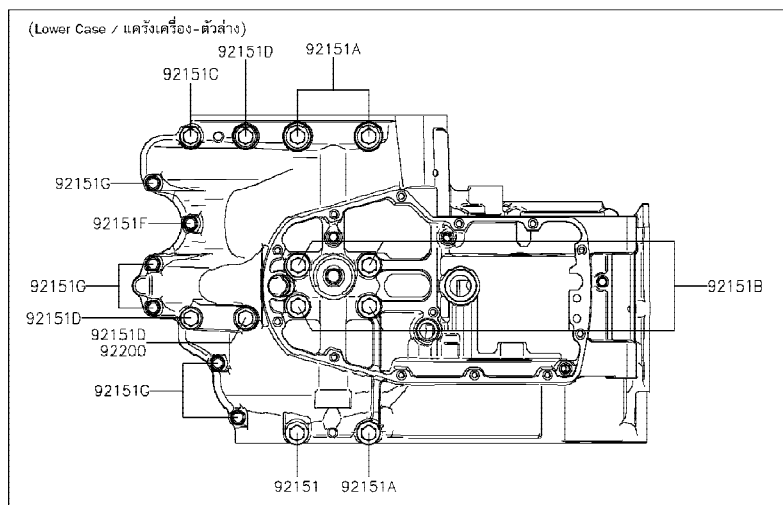
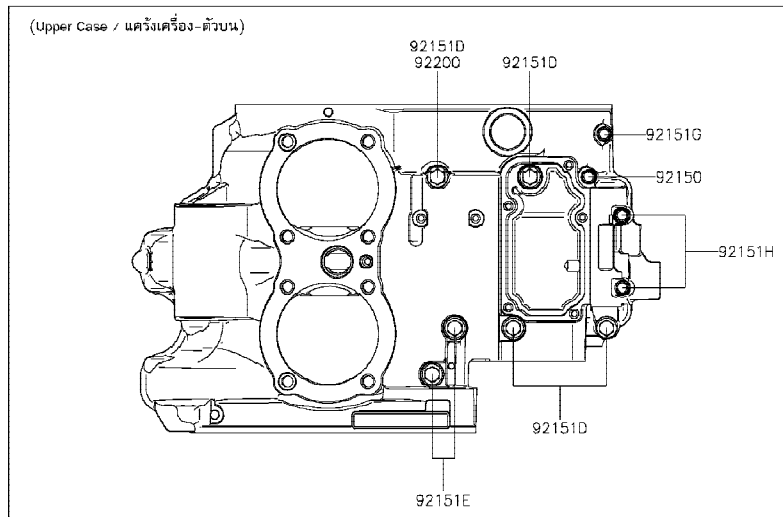

Ref No.	Part No. หมายเลขอะไหล่	Description-English ชื่ออะไหล่-อังกฤษ	Description-Thai ชื่ออะไหล่-ไทย	Quantity-EJ800			
				'20	DLF		
92150	92150-1549	BOLT,6X70	โบลท์ 6X70 มม.	1			
92151	92151-1458	BOLT,9X90	โบลท์ 9X90 มม.	1			
92151A	92151-1459	BOLT,9X110	โบลท์ 9X110 มม.	3			
92151B	92151-1460	BOLT,9X130	โบลท์ 9X130 มม.	4			
92151C	92151-1461	BOLT,8X60	โบลท์ 8X60 มม.	1			
92151D	92151-1462	BOLT,8X73	โบลท์ 8X73 มม.	7			
92151E	92151-1463	BOLT,8X50	โบลท์ 8X50 มม.	2			
92151F	92151-1464	BOLT,6X32	โบลท์ 6X32 มม.	1			
92151G	92151-1465	BOLT,6X45	โบลท์ 6X45 มม.	6			
92151H	92151-1467	BOLT,6X117	โบลท์ 6X117 มม.	2			
92200	92200-1063	WASHER,8.5X16X1.2	แหวนรอง 8.5X16X1.2 มม.	2			

This catalog covers:
'20 EJ800 DLF

Engine-เครื่องยนต์

GROUP NO.
16

This page covers:

Breather Cover/Oil Pan-ห้องระบายไอน้ำมันเครื่อง/อ่างน้ำมันเครื่อง

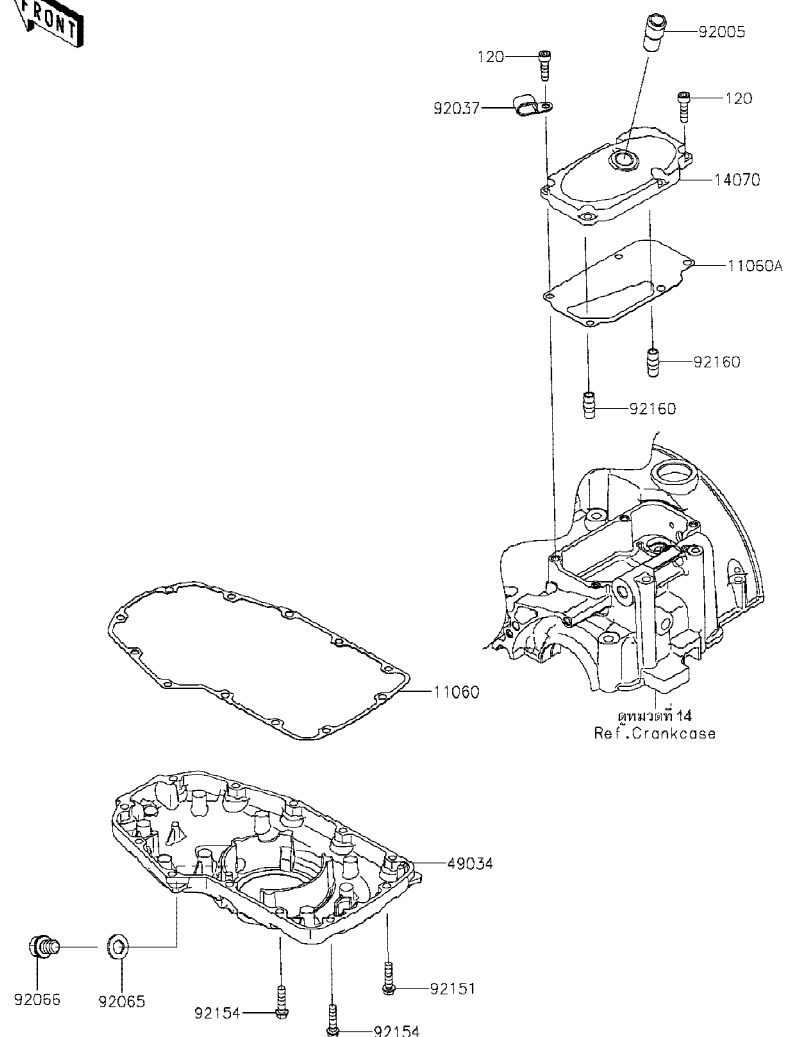

E1432

Ref No.	Part No. หมายเลขอะไหล่	Description-English ชื่ออะไหล่-อังกฤษ	Description-Thai ชื่ออะไหล่-ไทย	Quantity-EJ800			
				'20	DLF		
11060	11060-1895	GASKET,OIL PAN	ปะเก็นอ่างน้ำมันเครื่อง	1			
11060A	11060-1930	GASKET,BREATHER BODY COVER	ปะเก็นฝาครอบห้องระบายไอน้ำมันเครื่อง	1			
14070	14070-0057	BODY-BREATHER	ฝาครอบห้องระบายไอน้ำมันเครื่อง	1			
49034	49034-0041	PAN-OIL	อ่างน้ำมันเครื่อง	1			
92005	92005-1238	FITTING,BREATHER	ข้อต่อท่อ	1			
92037	92037-1608	CLAMP	เหล็กรัดสายไฟ	1			
92065	92065-097	GASKET,12X22X2	ปะเก็นโบลท์ถายน้ำมันเครื่อง	1			
92066	92066-0079	PLUG,12X15	โบลท์อ่างน้ำมันเครื่อง	1			
92151	92151-1930	BOLT,FLANGED-SMALL,6X25	โบลท์ 6X25 มม.	10			
92154	92154-0490	BOLT,FLANGED,6X25	โบลท์ 6X25 มม.	2			
92160	92160-1987	DAMPER,BREATHER BODY	ยางรอง	2			
120	120CC0622	BOLT-SOCKET,6X22	โบลท์ 6X22 มม.	5			

This catalog covers:
'20 EJ800 DLF

Engine-เครื่องยนต์

GROUP NO.

17

This page covers:

Left Engine Cover(s)-ฝาครอบเครื่องยนต์-ข้างซ้าย(1/2)

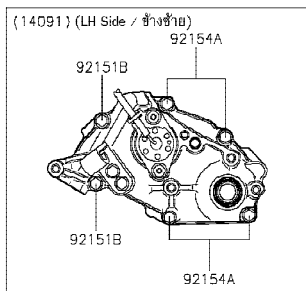
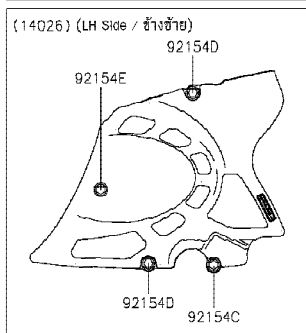
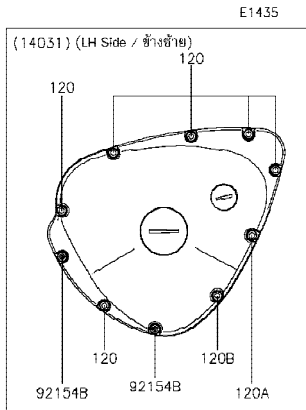
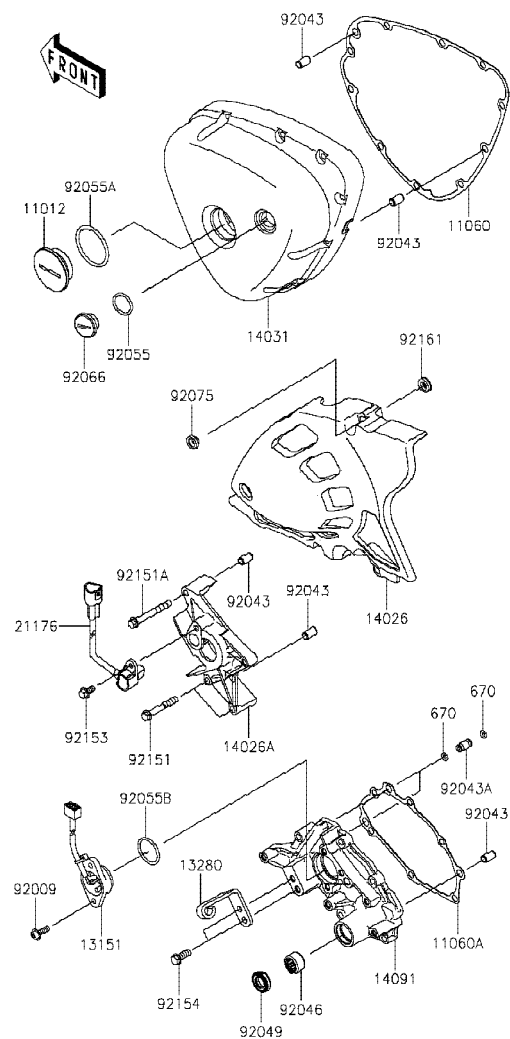

Ref No.	Part No. หมายเลขอะไหล่	Description-English ชื่ออะไหล่-อังกฤษ	Description-Thai ชื่ออะไหล่-ไทย	Quantity-EJ800			
				'20	DLF		
11012	11012-1817	CAP,GENERATOR	ฝาปิดจานไฟ	1			
11060	11060-1892	GASKET,GENERATOR COVER	ปะเก็นฝาครอบจานไฟ	1			
11060A	11060-1893	GASKET,TRANSMISSION COVER	ปะเก็นฝาครอบเกียร์	1			
13151	13151-0054	SWITCH-COMP,NEUTRAL	สวิตช์ไฟตำแหน่งเกียร์	1			
13280	13280-1109	HOLDER,CLUTCH CABLE	ขวยึด	1			
14026	14026-0087	COVER-CHAIN	ฝาครอบสเตอร์หน้า	1			
14026A	14026-1261	COVER-CHAIN,INSIDE	ฝาครอบสเตอร์หน้า-ตัวใน	1			
14031	14031-1366	COVER-GENERATOR	ฝาครอบจานไฟ	1			
14091	14091-1084	COVER,TRANSMISSION	ฝาครอบเกียร์	1			
21176	21176-0154	SENSOR,SPEED	ตัววัดความเร็ว	1			
92009	92009-1571	SCREW,5X16	สกรู 5X16 มม.	2			
92043	92043-1263	PIN,6.2X8X14	สลัก 6.2X8X14 มม.	5			
92043A	92043-1588	PIN	สลัก	2			
92046	92046-1148	BEARING-NEEDLE,HK1312	ดัดับลูกปืนเข็ม	1			
92049	92049-1519	SEAL-OIL,TC13225.5	ซีลน้ำมัน	1			
92055	92055-1146	RING-O,20X2	โอริง 20X2 มม.	1			
92055A	92055-1618	RING-O,39.4X3.1	โอริง 39.4X3.1 มม.	1			
92055B	92055-1619	RING-O,27.7X2.4	โอริง 27.7X2.4 มม.	1			
92066	92066-1397	PLUG,COVER	ฝาปิดฝาครอบจานไฟ	1			
92075	92075-1855	DAMPER	ลูกยาง	4			
92151	92151-1131	BOLT,6X40	โบลท์ 6X40 มม.	2			
92151A	92151-1234	BOLT,6X50	โบลท์ 6X50 มม.	1			
92151B	92151-1874	BOLT,6X35	โบลท์ 6X35 มม.	2			
92153	92153-1582	BOLT,FLANGED,5X12	โบลท์ 5X12 มม.	1			
92154	92154-0489	BOLT,FLANGED,6X16	โบลท์ 6X16 มม.	2			
92154A	92154-0490	BOLT,FLANGED,6X25	โบลท์ 6X25 มม.	4			
92154B	92154-0494	BOLT,SOCKET,6X35	โบลท์ 6X35 มม.	2			
92154C	92154-3898	BOLT,FLANGED,6X31	โบลท์ 6X31 มม.	1			
92154D	92154-3899	BOLT,FLANGED,6X39	โบลท์ 6X39 มม.	2			
92154E	92154-3900	BOLT,FLANGED,6X43.6	โบลท์ 6X43.6 มม.	1			

This catalog covers:
'20 EJ800 DLF

Engine-เครื่องยนต์

GROUP NO.
17

This page covers:
Left Engine Cover(s)-ฝาครอบเครื่องยนต์-ข้างซ้าย(2/2)

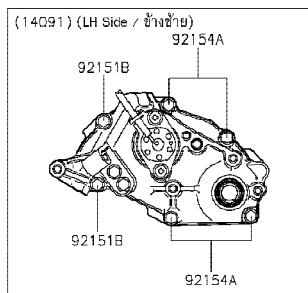
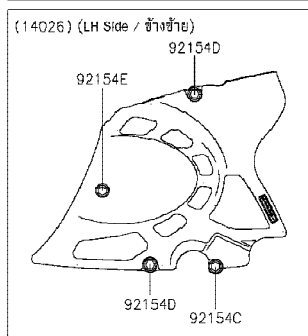
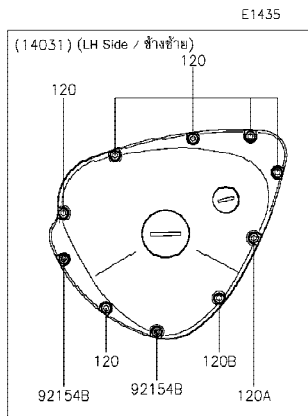
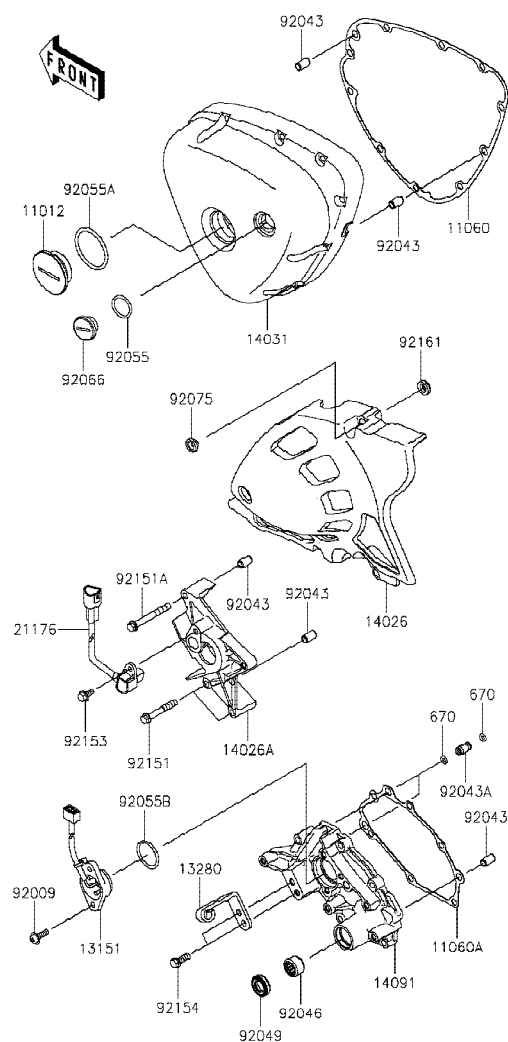

Ref No.	Part No. หมายเลขอะไหล่	Description-English ชื่ออะไหล่-อังกฤษ	Description-Thai ชื่ออะไหล่-ไทย	Quantity-EJ800			
				'20	DLF		
92161	92161-0411	DAMPER	ยางรอง	4			
120	120CC0635	BOLT-SOCKET,6X35	โบลท์ 6X35 มม.	6			
120A	120CC0640	BOLT-SOCKET,6X40	โบลท์ 6X40 มม.	1			
120B	120CC0645	BOLT-SOCKET,6X45	โบลท์ 6X45 มม.	1			
670	670D1505	O RING	โอริง	4			

This catalog covers:
'20 EJ800 DLF

Engine-เครื่องยนต์

GROUP NO.
18

This page covers:

Right Engine Cover(s)-ฝาครอบเครื่องยนต์-ข้างขวา

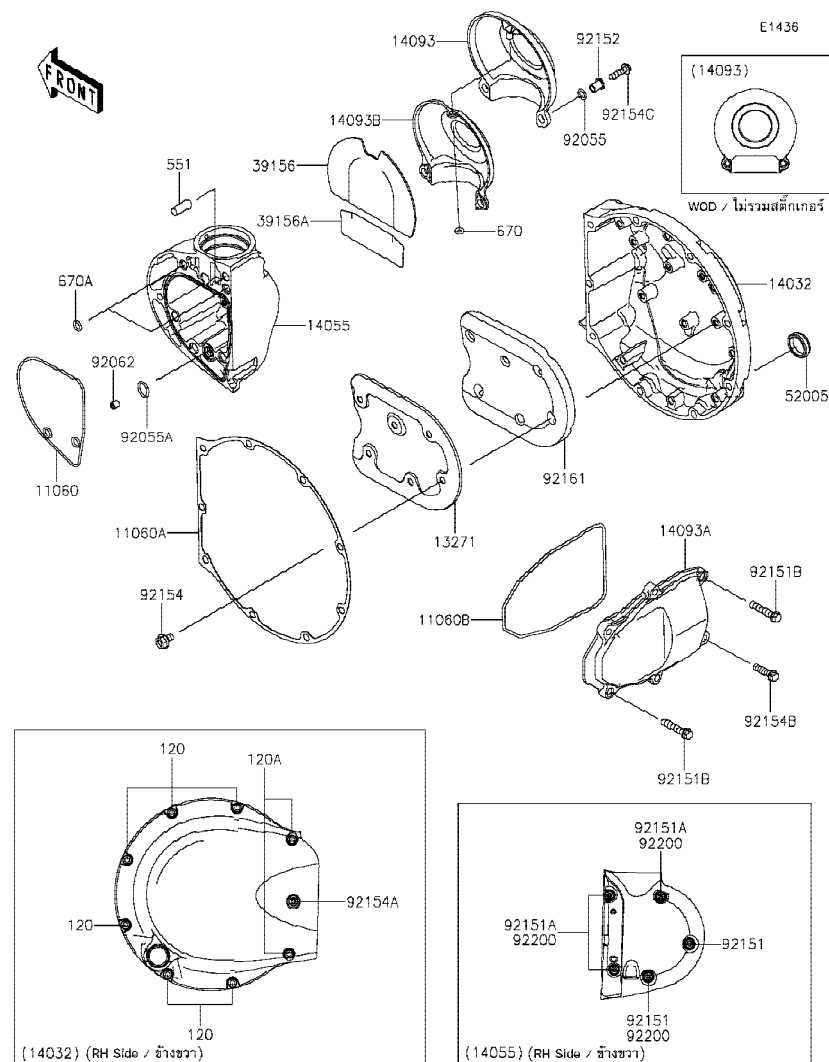

Ref No.	Part No.	Description-English	Description-Thai	Quantity-EJ800			
				'20			
	หมายเลขอะไหล่	ชื่ออะไหล่-อังกฤษ	ชื่ออะไหล่-ไทย	DLF			
11060	11060-1890	GASKET,GEAR CASE	ปะเก็นฝาครอบเกียร์	1			
11060A	11060-1891	GASKET,CLUTCH COVER	ปะเก็นฝาครอบคลัทช์	1			
11060B	11060-1896	GASKET,KICK COVER	ปะเก็น	1			
13271	13271-1215	PLATE,SOUND ARRESTER	ฝาครอบแผ่นซับเสียง	1			
14032	14032-1495	COVER-CLUTCH	ฝาครอบคลัทช์	1			
14055	14055-0648	CASE-GEAR	ฝาครอบเกียร์	1			
14093	14093-1005	COVER,BEVEL GEAR,OUTER	ฝาครอบ	1			
14093A	14093-1011	COVER,KICK	ฝาครอบ	1			
14093B	14093-1039	COVER,BEVEL GEAR,INNER	ฝาครอบ	1			
39156	39156-2455	PAD,BEVEL COVER,UPP	แผ่นรอง-ตัวบน	1			
39156A	39156-2456	PAD,BEVEL COVER,LWR	แผ่นรอง-ตัวล่าง	1			
52005	52005-1009	GAUGE,OIL LEVEL	เกจวัดระดับน้ำมันเกียร์	1			
92055	92055-0981	RING-O,7.5X1.5	โอริง 7.5X1.5 มม.	2			
92055A	92055-1594	RING-O,12.3X1.9	โอริง 12.3X1.9 มม.	1			
92062	92062-1079	NOZZLE,6X8,BLACK	หัวฉีด	1			
92151	92151-1496	BOLT,SOCKET,6X55	โบลท์ 6X55 มม.	2			
92151A	92151-1497	BOLT,SOCKET,6X60	โบลท์ 6X60 มม.	3			
92151B	92151-1873	BOLT,6X30	โบลท์ 6X30 มม.	2			
92152	92152-2712	COLLAR	ปลอกทรง	2			
92154	92154-0492	BOLT,FLANGED,6X10	โบลท์ 6X10 มม.	6			
92154A	92154-0493	BOLT,SOCKET,6X70	โบลท์ 6X70 มม.	1			
92154B	92154-0794	BOLT,FLANGED,6X22	โบลท์ 6X22 มม.	4			
92154C	92154-1798	BOLT,SOCKET,5X20	โบลท์ 5X20 มม.	2			
92161	92161-0953	DAMPER	ยางรอง	1			
92200	92200-1461	WASHER,6.8X11.5X1.0	แหวนรอง 6.8X11.5X1.0 มม.	4			
120	120CC0625	BOLT-SOCKET,6X25	โบลท์ 6X25 มม.	6			
120A	120CC0650	BOLT-SOCKET,6X50	โบลท์ 6X50 มม.	2			
551	551A0820	PIN-DOWEL,8X20	สลัก 8X20 มม.	1			
670	670D1505	O RING	โอริง	1			
670A	670D1507	ORING,7MM	โอริง 7 มม.	2			

This catalog covers:
'20 EJ800 DLF

Engine-เครื่องยนต์

GROUP NO.

19

This page covers:
Throttle-ชุดลิ้นเร่ง

E1510

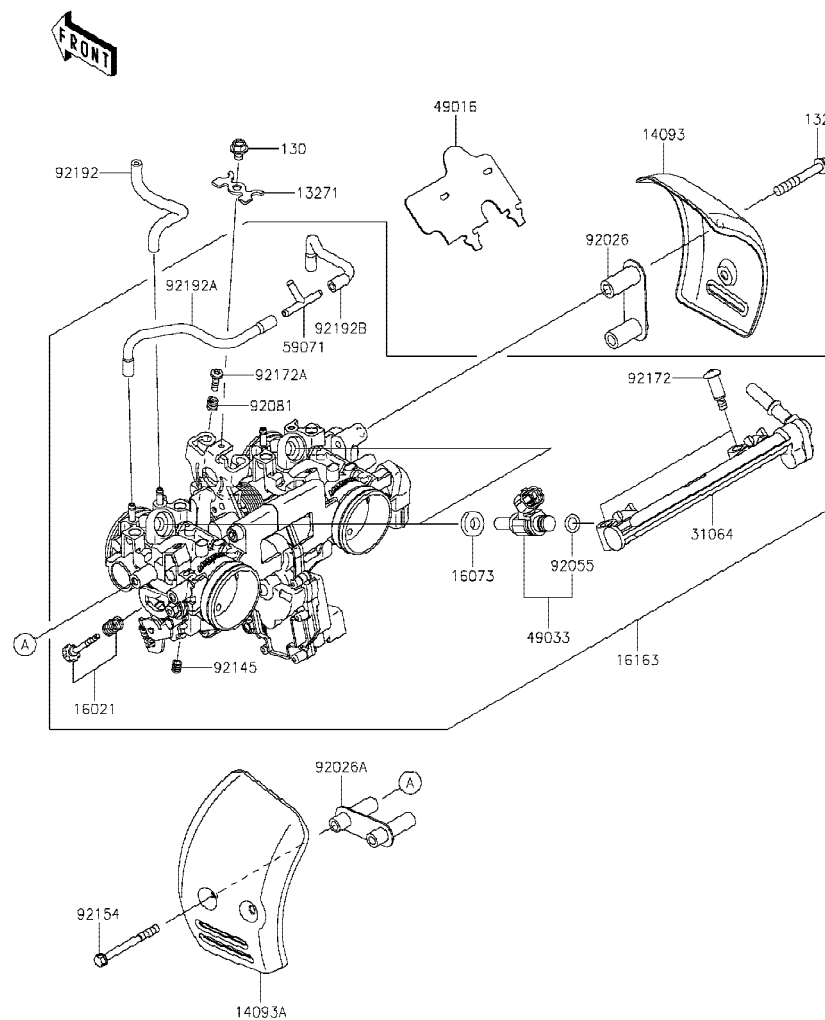

Ref No.	Part No. หมายเลขอะไหล่	Description-English ชื่ออะไหล่-อังกฤษ	Description-Thai ชื่ออะไหล่-ไทย	Quantity-EJ800			
				'20	DLF		
13271	13271-0056	PLATE	แผ่นรอง	1			
14093	14093-0024	COVER,RH	ฝาครอบ-ข้างขวา	1			
14093A	14093-0938	COVER,LH	ฝาครอบ-ข้างซ้าย	1			
16021	16021-0054	SCREW-THROTTLE STOP	สกรูตั้งรอบเดินเบา	1			
16073	16073-0129	INSULATOR	ฉนวนหัวฉีด	2			
16163	16163-0950	THROTTLE-ASSY,TTK34	ลิ้นเร่ง(ชุด)	1			
31064	31064-0591	PIPE-COMP,FUEL	ท่อน้ำมันหัวฉีด	1			
49016	49016-0674	COVER-SEAL	ฝาครอบซีล	1			
49033	49033-0571	NOZZLE-INJECTION	หัวฉีด	2			
59071	59071-0749	JOINT	ข้อต่อ	1			
92026	92026-0166	SPACER	ปลอกทรง	1			
92026A	92026-0864	SPACER	ปลอกทรง	1			
92055	92055-0124	RING-O,INJECTION NOZZLE	โอริงหัวฉีด	2			
92081	92081-1620	SPRING	สปริงสกรูตั้งเบา	1			
92145	92145-0816	SPRING	สปริง	1			
92154	92154-4052	BOLT-FLANGED-SMALL,5X50	โบลท์ 5X50 มม.	2			
92172	92172-0064	SCREW,PIPE INJECTION	สกรู	2			
92172A	92172-0505	SCREW	สกรู	1			
92192	92192-0931	TUBE,3X7X110	ท่อยาง	1			
92192A	92192-1783	TUBE,3X6X138	ท่อยาง	1			
92192B	92192-1784	TUBE,3X6X101	ท่อยาง	1			
130	130BA0508	BOLT-FLANGED,5X8	โบลท์ 5X8 มม.	1			
132	132E0640	BOLT-FLANGED-SMALL,6X40	โบลท์ 6X40 มม.	2			

This catalog covers:
'20 EJ800 DLF

Engine-เครื่องยนต์

GROUP NO.
20

This page covers:
Fuel Pump-ปั้มน้ำมันเชื้อเพลิง

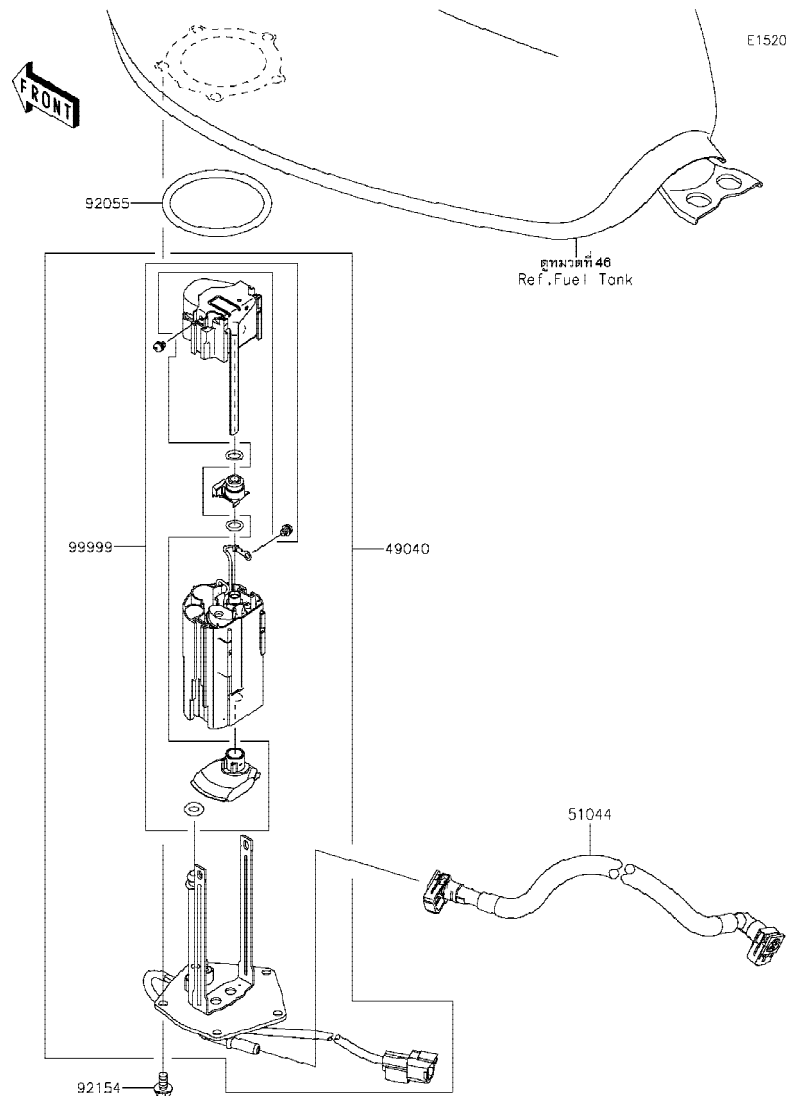

Ref	Part No.	Description-English	Description-Thai	Quantity-EJ800		
				'20		
No.	หมายเลขอะไหล่	ชื่ออะไหล่-อังกฤษ	ชื่ออะไหล่-ไทย	DLF		
49040	49040-0781	PUMP-FUEL	ปั้มน้ำมันเชื้อเพลิง	1		
51044	51044-0904	TUBE-ASSY,FUEL	ท่อน้ำมันเชื้อเพลิง	1		
92055	92055-0210	RING-O,70.6X5.7	โอริง 70.6X5.7 มม.	1		
92154	92154-1848	BOLT,FLANGED,6X12	โบลท์ 6X12 มม.	5		
99999	99999-0521	KIT,FUEL FILTER	ไส้กรองน้ำมันเชื้อเพลิง(ชุด)	1		

This catalog covers:
'20 EJ800 DLF

Engine-เครื่องยนต์

GROUP NO.
21

This page covers:
Fuel Injection-ตัววัดและส่งสัญญาณ

E1530

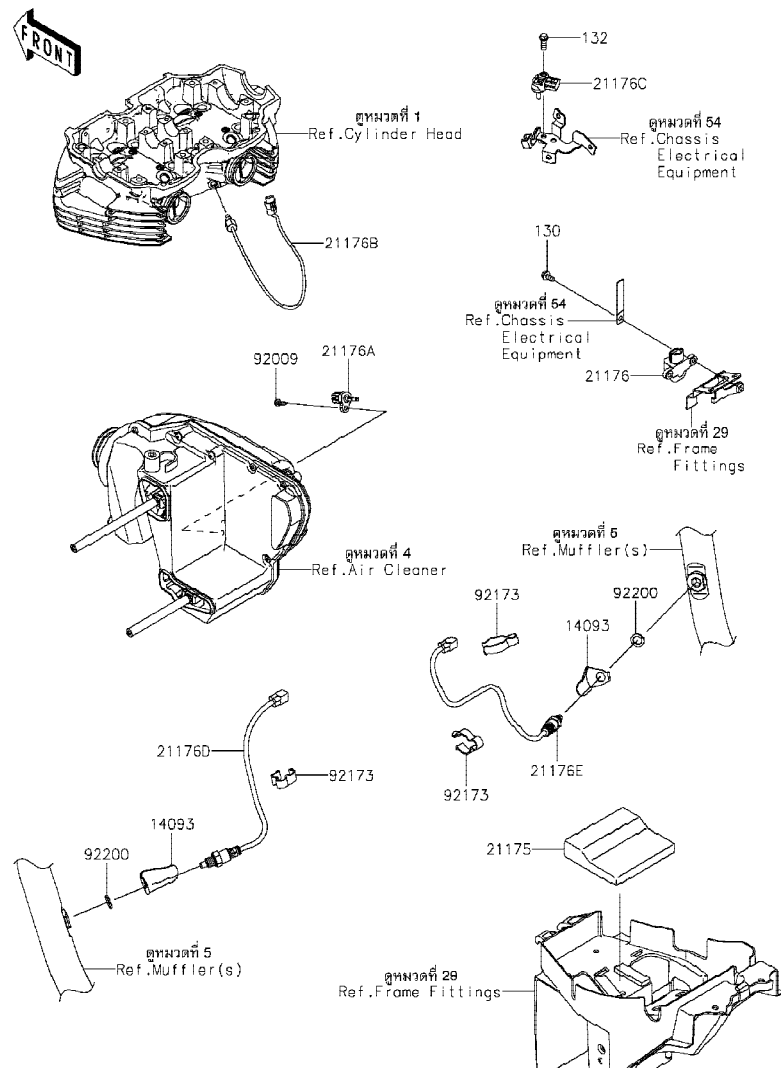

Ref No.	Part No. หมายเลขอะไหล่	Description-English ชื่ออะไหล่-อังกฤษ	Description-Thai ชื่ออะไหล่-ไทย	Quantity-EJ800			
				'20	DLF		
14093	14093-0790	COVER,OXYGEN SENSOR	ฝาครอบ,OXYGEN SENSOR	2			
21175	21175-1493	CONTROL UNIT-ELECTRONIC	ตัวควบคุมอิเล็กทรอนิกส์	1			
21176	21176-0026	SENSOR,VEHICLE-DOWN	ตัววัดการดัดน้ำมัน	1			
21176A	21176-0048	SENSOR,AIR TEMPERATURE	ตัววัดอุณหภูมิอากาศ	1			
21176B	21176-0072	SENSOR,TEMP	ตัววัดอุณหภูมิ	1			
21176C	21176-0111	SENSOR,PRESSURE	ตัววัดแรงดัน	1			
21176D	21176-0895	SENSOR,OXYGEN,LH	ตัววัดออกซิเจนข้างซ้าย	1			
21176E	21176-0897	SENSOR,OXYGEN,RH	ตัววัดออกซิเจนข้างขวา	1			
92009	92009-1984	SCREW,TAPPING,5X16	สกรู 5X16 มม.	1			
92173	92173-0018	CLAMP	เข็มขัดรัด	3			
92200	92200-0087	WASHER,12.5X18X1.6	แหวนรอง 12.5X18X1.6 มม.	2			
130	130BA0512	BOLT-FLANGED,5X12	โบลท์ 5X12 มม.	1			
132	132BA0616	BOLT-FLANGED-SMALL,6X16	โบลท์ 6X16 มม.	1			

This catalog covers:
'20 EJ800 DLF

Engine-เครื่องยนต์

GROUP NO.
22

This page covers:
Fuel Evaporative System-ระบบควบคุมไอน้ำมันเชื้อเพลิง

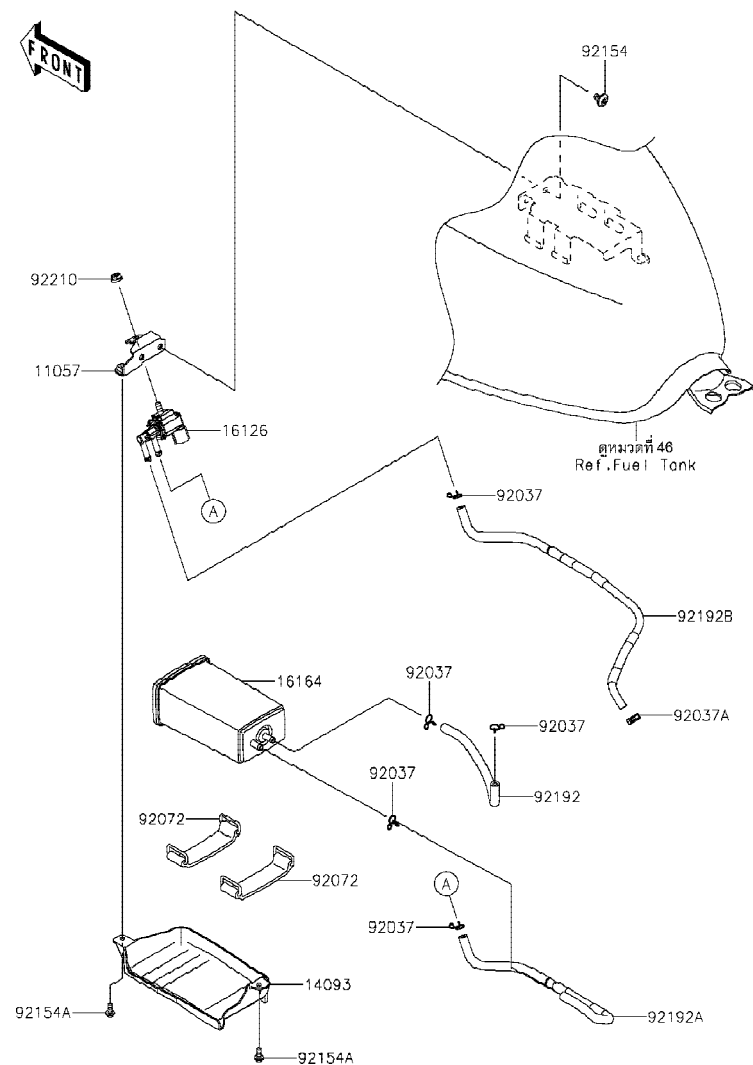

E1650

Ref No.	Part No. หมายเลขอะไหล่	Description-English ชื่ออะไหล่-อังกฤษ	Description-Thai ชื่ออะไหล่-ไทย	Quantity-EJ800			
				'20	DLF		
11057	11057-2071	BRACKET,CANISTER	ขวยึดคานิสเตอร์	1			
14093	14093-0791	COVER,CANISTER	ฝาครอบคานิสเตอร์	1			
16126	16126-0705	VALVE,SOLENOID	วาล์ว SOLENOID	1			
16164	16164-0012	CANISTER	คานิสเตอร์	1			
92037	92037-1712	CLAMP	เข็มขัดรัดท่อยาง	5			
92037A	92037-2116	CLAMP,7.8MM	คลิปรัด	1			
92072	92072-045	BAND,L=90	ยางรัดคานิสเตอร์	2			
92154	92154-1834	BOLT,SOCKET,6X10	โบลท์ 6X10 มม.	2			
92154A	92154-2678	BOLT,SOCKET,5X12,MEC	โบลท์ 5X12,MEC มม.	2			
92192	92192-1932	TUBE,TANK-CANISTER	ท่อยาง	1			
92192A	92192-1933	TUBE,CANISTER-VALVE	ท่อยาง	1			
92192B	92192-1934	TUBE,VALVE-THROTTLE	ท่อยาง	1			
92210	92210-0303	NUT,LOCK,FLANGED,6MM	น็อต 6 มม.	1			

This catalog covers:
'20 EJ800 DLF

Engine-เครื่องยนต์

GROUP NO.
23

This page covers:
Oil Pump-ปั๊มน้ำมันเครื่อง

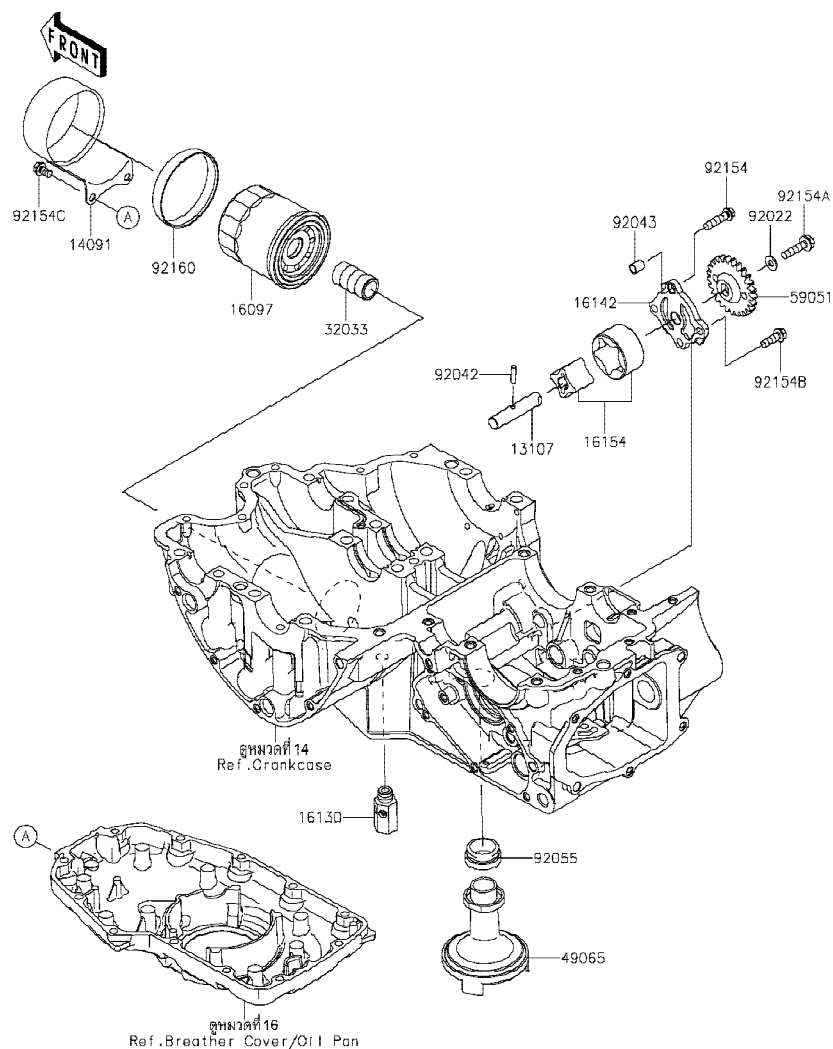

Ref No.	Part No. หมายเลขอะไหล่	Description-English ชื่ออะไหล่-อังกฤษ	Description-Thai ชื่ออะไหล่-ไทย	Quantity-EJ800			
				'20	DLF		
13107	13107-1411	SHAFT,OIL PUMP	แกนปั๊มน้ำมันเครื่อง	1			
14091	14091-0626	COVER	ฝาครอบ	1			
16097	16097-0552	FILTER-ASSY-OIL	ไส้กรองน้ำมันเครื่อง	1			
16130	16130-1058	VALVE-ASSY-RELIEF	วาล์วควบคุมแรงดันน้ำมันเครื่อง	1			
16142	16142-1155	COVER-PUMP,OIL	ฝาครอบปั๊ม	1			
16154	16154-1115	ROTOR-PUMP,40.56X22	ลูกเบี้ยวปั๊มน้ำมันเครื่อง	1			
32033	32033-1535	PIPE,OIL FILTER	ท่อน้ำมันไส้กรองน้ำมันเครื่อง	1			
49065	49065-0046	FILTER-OIL	ตะแกรงกรองน้ำมันเครื่อง	1			
59051	59051-1377	GEAR-SPUR,OIL PUMP	เฟืองปั๊มน้ำมัน	1			
92022	92022-1827	WASHER,6X12.8X1.2	แหวนรอง 6X12.8X1.2 มม.	1			
92042	92042-014	PIN,DOWEL,4X15.8	สลัก 4X15.8 มม.	1			
92043	92043-1302	PIN,DOWEL,8X10	สลักนูน 8X10 มม.	1			
92055	92055-1354	RING-O,OIL FILTER	โอริงท่อต่อไส้กรองน้ำมันเครื่อง	1			
92154	92154-0497	BOLT,FLANGED,6X25	โบลท์ 6X25 มม.	1			
92154A	92154-0498	BOLT,FLANGED,6X25	โบลท์ 6X25 มม.	1			
92154B	92154-0499	BOLT,FLANGED,6X18	โบลท์ 6X18 มม.	3			
92154C	92154-0500	BOLT,FLANGED,6X10	โบลท์ 6X10 มม.	2			
92160	92160-1995	DAMPER,OIL FILTER COVER	ยางรอง	1			

This catalog covers:
'20 EJ800 DLF

Engine-เครื่องยนต์

GROUP NO.

24

This page covers:
Generator-แม็กนีโต

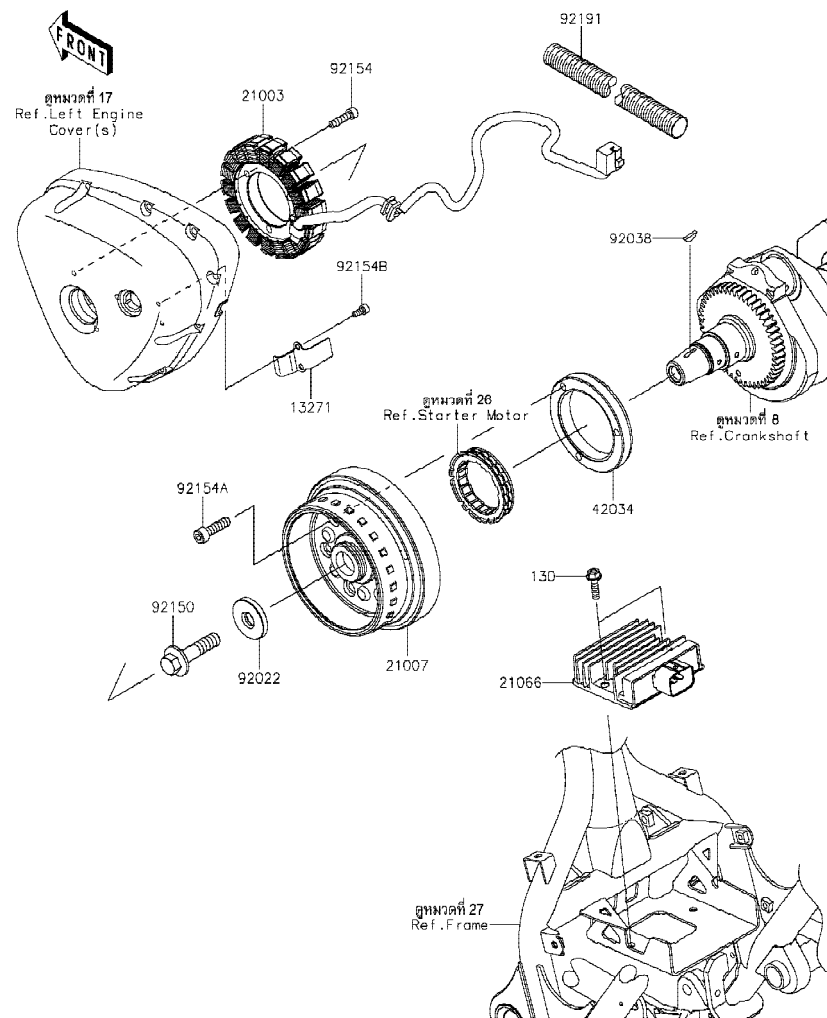

Ref No.	Part No. หมายเลขอะไหล่	Description-English ชื่ออะไหล่-อังกฤษ	Description-Thai ชื่ออะไหล่-ไทย	Quantity-EJ800			
				'20	DLF		
13271	13271-1185	PLATE	แผ่นรอง	1			
21003	21003-0112	STATOR	ขดลวดแม็กนีโต	1			
21007	21007-0159	ROTOR	แม่เหล็กจานไฟ	1			
21066	21066-0760	REGULATOR-VOLTAGE	เร็กกูเลเตอร์	1			
42034	42034-0710	COUPLING	แป้นเพลลา	1			
92022	92022-1904	WASHER,12X40X6	แหวนรอง 12X40X6 มม.	1			
92038	92038-001	KEY,WOODRUFF	ลิ้มทูนไฟ	1			
92150	92150-1708	BOLT,12X50	โบลท์ 12X50 มม.	1			
92154	92154-0477	BOLT,SOCKET,6X25	โบลท์ 6X25 มม.	3			
92154A	92154-0502	BOLT,SOCKET,8X30	โบลท์ 8X30 มม.	3			
92154B	92154-0503	BOLT,SOCKET,5X12	โบลท์ 5X12 มม.	2			
92191	92191-1397	TUBE	ท่อยาง	1			
130	130BB0622	BOLT-FLANGED,6X22	โบลท์ 6X22 มม.	2			

This catalog covers:
'20 EJ800 DLF

Engine-เครื่องยนต์

GROUP NO.

25

This page covers:

Ignition System-คอยล์หัวเทียน

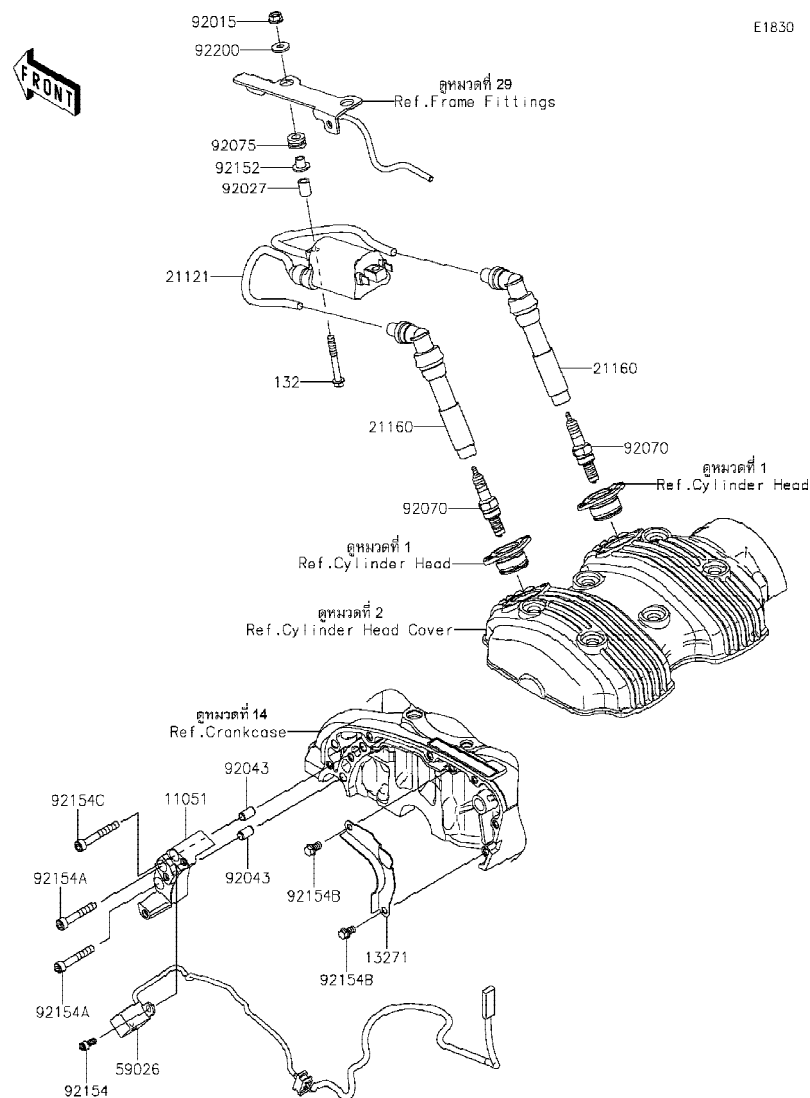

E1830

Ref No.	Part No.	Description-English ชื่ออะไหล่-อังกฤษ	Description-Thai ชื่ออะไหล่-ไทย	Quantity-EJ800			
				'20	DLF		
11051	11051-1213	BRACKET,PULSING COIL	ขวยึดคอยล์สัญญาณ	1			
13271	13271-1189	PLATE	แผ่นรอง	1			
21121	21121-1283	COIL-IGNITION	คอยล์หัวเทียน	1			
21160	21160-0016	CAP-ASSY-PLUG	ปลั๊กหัวเทียน	2			
59026	59026-0556	COIL-PULSING	คอยล์สัญญาณ	1			
92015	92015-1367	NUT,FLANGED,6MM	น็อต 6 มม.	2			
92027	92027-1453	COLLAR,6.3X10X14	ปลอก 6.3X10X14 มม.	2			
92043	92043-1263	PIN,6.2X8X14	สลัก 6.2X8X14 มม.	2			
92070	92070-0019	PLUG-SPARK,CR8E(NGK)	หัวเทียน CR8E(NGK)	2			
92075	92075-1912	DAMPER	ลูกยาง	2			
92152	92152-0237	COLLAR,6.3X8.3X9.2	ปลอกทรง 6.3X8.3X9.2 มม.	2			
92154	92154-0503	BOLT,SOCKET,5X12	โบลท์ 5X12 มม.	2			
92154A	92154-0505	BOLT,SOCKET,6X40	โบลท์ 6X40 มม.	2			
92154B	92154-0507	BOLT,FLANGED,6X10	โบลท์ 6X10 มม.	2			
92154C	92154-0508	BOLT,SOCKET,6X45	โบลท์ 6X45 มม.	1			
92200	92200-0312	WASHER,6.5X16X2	แหวนรอง 6.5X16X2 มม.	2			
132	132BB0645	BOLT-FLANGED-SMALL,6X45	โบลท์ 6X45 มม.	2			

This catalog covers:
'20 EJ800 DLF

Engine-เครื่องยนต์

GROUP NO.
26

This page covers:
Starter Motor-มอเตอร์สตาร์ท

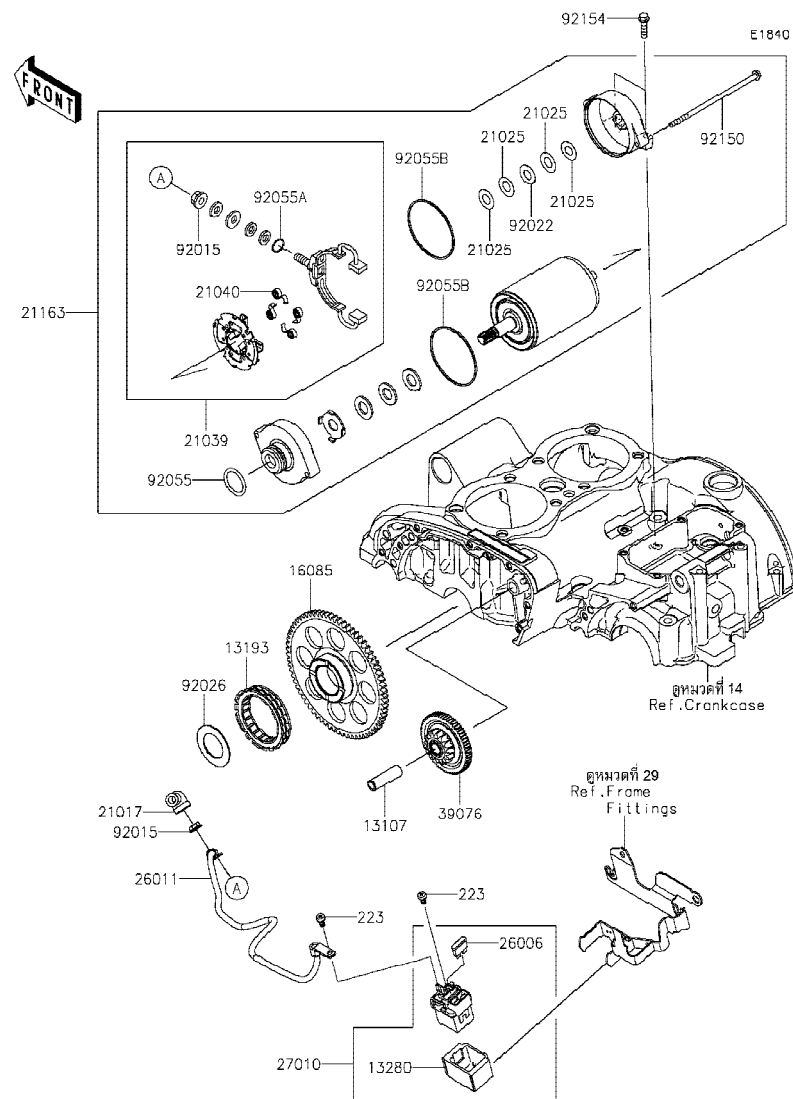

Ref No.	Part No. หมายเลขอะไหล่	Description-English ชื่ออะไหล่-อังกฤษ	Description-Thai ชื่ออะไหล่-ไทย	Quantity-EJ800			
				'20	DLF		
13107	13107-1106	SHAFT, IDLE GEAR	แกนเฟืองสตาร์ท	1			
13193	13193-0006	CLUTCH-ASSY-ONEWAY	คลัชทางเดียว	1			
13280	13280-0816	HOLDER	ตัวยึด	1			
16085	16085-1318	GEAR, ONEWAY CLUTCH	เฟืองคลัชสตาร์ท	1			
21017	21017-017	GROMMET, STARTER TERMINAL	ยางหุ้มสายไฟมอเตอร์สตาร์ท	1			
21025	21025-011	WASHER, 9.1X18X0.2	แหวนรอง 9.1X18X0.2 มม.	AR			
21039	21039-1060	BRUSH, CARBON	ชุดแปรงถ่าน	1			
21040	21040-1055	SPRING-BRUSH	สปริง	4			
21163	21163-1263	STARTER-ELECTRIC	มอเตอร์สตาร์ท(ชุด)	1			
26006	26006-1006	FUSE, BLADE, 30A, GREEN	ฟิวส์ 30 แอมป์	1			
26011	26011-1737	WIRE-LEAD, STARTER MOTOR	สายไฟมอเตอร์สตาร์ท	1			
27010	27010-0784	SWITCH	สวิตช์	1			
39076	39076-1073	LIMITER, STARTER GEAR	ตัวดัดมอเตอร์สตาร์ท	1			
92015	92015-1476	NUT, STARTER MOTOR	น็อตล็อกสายไฟมอเตอร์สตาร์ท	2			
92022	92022-1132	WASHER, 9.1X18X0.8	แหวนรอง 9.1X18X0.8 มม.	1			
92026	92026-087	SPACER, 29.1X47.5X1.2	แหวนรอง 29.1X47.5X1.2 มม.	1			
92055	92055-1276	RING-O	โอริงมอเตอร์สตาร์ท	1			
92055A	92055-1370	RING-O, 4.5X2.0	โอริง 4.5X2.0 มม.	1			
92055B	92055-1381	RING-O, STARTER MOTOR	โอริงมอเตอร์สตาร์ท	2			
92150	92150-1913	BOLT, STARTER MOTOR	โบลท์มอเตอร์สตาร์ท	2			
92154	92154-0504	BOLT, FLANGED, 6X22	โบลท์ 6X22 มม.	2			
223	223AA0510	SCREW-PAN-WS-CROS, 5X10	สกรู 5X10 มม.	2			

This catalog covers:
'20 EJ800 DLF

Chassis-ตัวถัง

GROUP NO.
27

This page covers:
Frame-เฟรม

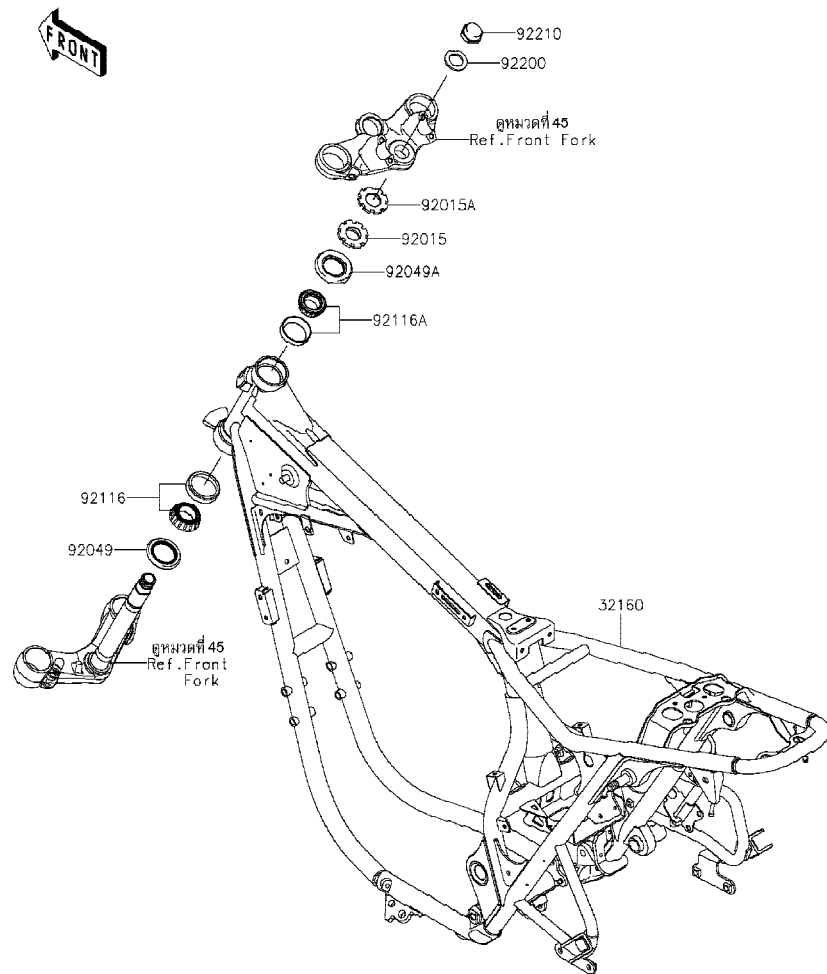

F2120

Ref No.	Part No. หมายเลขอะไหล่	Description-English ชื่ออะไหล่-อังกฤษ	Description-Thai ชื่ออะไหล่-ไทย	Quantity-EJ800			
				'20	DLF		
32160	32160-1888	FRAME-COMP	เฟรม	1			
92015	92015-1803	NUT,25MM	น็อต 25 มม.	1			
92015A	92015-1810	NUT,25MM	น็อต 25 มม.	1			
92049	92049-1162	SEAL-OIL,XMHE36X52X4J	ซีล	1			
92049A	92049-1214	SEAL-OIL,STEERING STEM	ซีล	1			
92116	92116-1009	BEARING-ROLLER,HR320/28XJ	ลูกปืนคอ-ตัวล่าง(ชุด)	1			
92116A	92116-1056	BEARING-ROLLER,HI-CAP32005JR-1	ลูกปืนคอ-ตัวบน(ชุด)	1			
92200	92200-0134	WASHER,22.5X36X3.2	แหวนรอง 22.5X36X3.2 มม.	1			
92210	92210-0263	NUT,CAP,22MM	น็อตหัวหมวก 22 มม.	1			

This catalog covers:
'20 EJ800 DLF

Chassis-ตัวถัง

GROUP NO.

28

This page covers:

Engine Mount-ส่วนประกอบในการยึดเครื่องยนต์

F2122

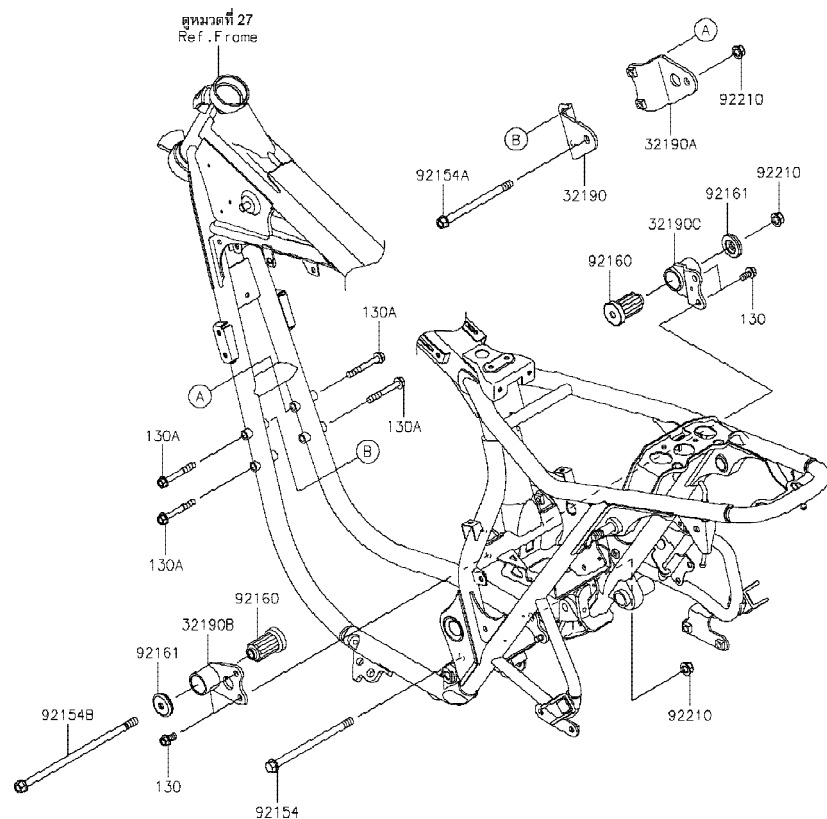

Ref No.	Part No. หมายเลขอะไหล่	Description-English ชื่ออะไหล่-อังกฤษ	Description-Thai ชื่ออะไหล่-ไทย	Quantity-EJ800			
				'20	DLF		
32190	32190-0473	BRACKET-ENGINE,FR,LH	ขายึดเครื่องยนต์ด้านหน้า-ข้างซ้าย	1			
32190A	32190-0474	BRACKET-ENGINE,FR,RH	ขายึดเครื่องยนต์ด้านหน้า-ข้างขวา	1			
32190B	32190-1173	BRACKET-ENGINE,RR,UPP,LH	ขายึดเครื่องยนต์ด้านหลังตัวบน-ข้างซ้าย	1			
32190C	32190-1226	BRACKET-ENGINE,RR,UPP,RH	ขายึดเครื่องยนต์ด้านหลังตัวบน-ข้างขวา	1			
92154	92154-0514	BOLT,FLANGED,10X158	โบลท์ 10X158 มม.	1			
92154A	92154-3891	BOLT,FLANGED,10X135	โบลท์ 10X135 มม.	1			
92154B	92154-3892	BOLT,FLANGED,10X230	โบลท์ 10X230 มม.	1			
92160	92160-1483	DAMPER,ENGINE MOUNT	ยางแท่นเครื่อง	2			
92161	92161-0598	DAMPER	ยางรอง	2			
92210	92210-0276	NUT,LOCK,FLANGED,10MM	น็อตล็อก 10 มม.	3			
130	130BA0816	BOLT-FLANGED,8X16	โบลท์ 8X16 มม.	4			
130A	130CA0860	BOLT-FLANGED,8X60	โบลท์ 8X60 มม.	4			

This catalog covers:
'20 EJ800 DLF

Chassis-ตัวถัง

GROUP NO.

29

This page covers:

Frame Fittings-ส่วนประกอบการยึดอุปกรณ์ต่างๆ(1/2)

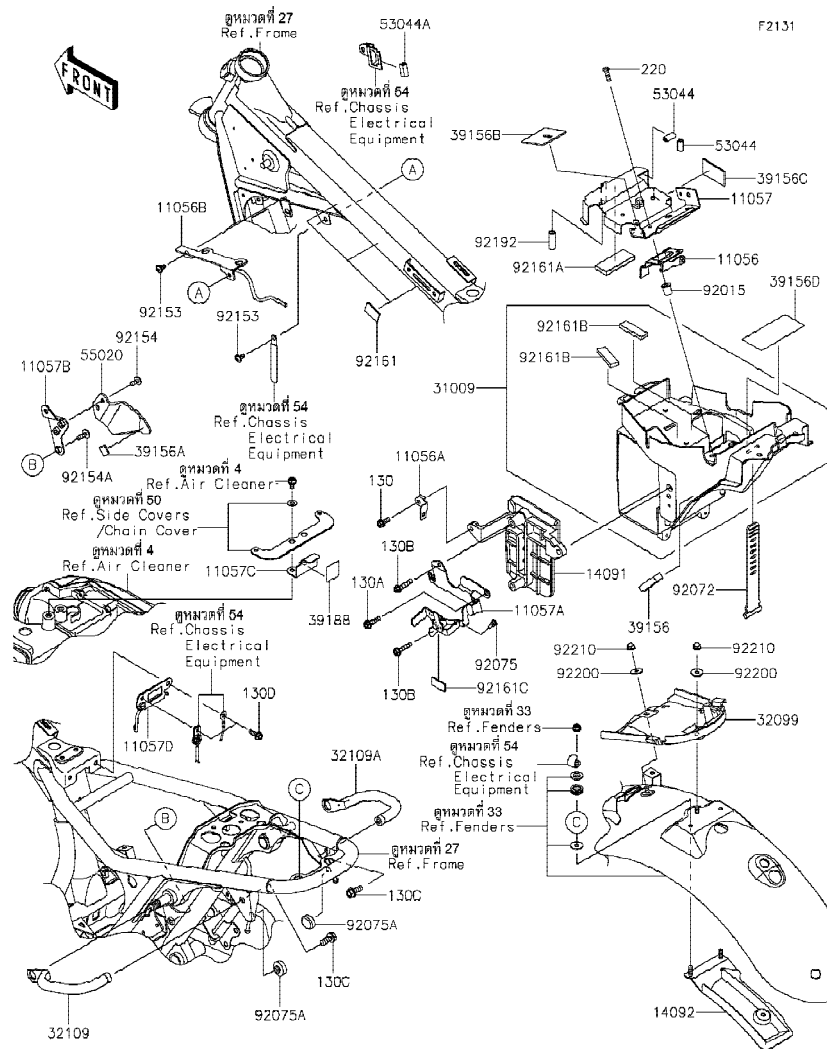

Ref No.	Part No.	Description-English ชื่ออะไหล่-อังกฤษ	Description-Thai ชื่ออะไหล่-ไทย	Quantity-EJ800			
				'20	DLF		
11056	11056-0557	BRACKET,VEHICLE DOWN SENSOR	ขายึด	1			
11056A	11056-1274	BRACKET	ขายึด	1			
11056B	11056-1550	BRACKET,IGNITION COIL	ขายึดคอยล์ไฟ	1			
11057	11057-1859	BRACKET,ECU	ขายึด,ECU	1			
11057A	11057-1863	BRACKET,JUNCTION BOX	ขายึด	1			
11057B	11057-2854	BRACKET,BRAKE SWITCH	ขายึด,BRAKE	1			
11057C	11057-2995	BRACKET,TANK,RR	ขายึด	1			
11057D	11057-2996	BRACKET,TANK,RR	ขายึด	1			
14091	14091-0297	COVER,BATTERY	ฝาครอบแบตเตอรี่	1			
14092	14092-0244	COVER,RR,HARNESS	ฝาครอบสายไฟ-อันหลัง	1			
31009	31009-0009	CASE-COMP-BATTERY	ฝาครอบแบตเตอรี่	1			
32099	32099-0056	CASE,U LOCK	ฝาครอบ,U LOCK	1			
32109	32109-0045	GRIP-FRAME,LH	มือจับ-ข้างซ้าย	1			
32109A	32109-0046	GRIP-FRAME,RH	มือจับ-ข้างขวา	1			
39156	39156-1726	PAD,10X50X15	แผ่นรอง	1			
39156A	39156-2511	PAD,15X15X2	แผ่นรอง	1			
39156B	39156-2528	PAD,55X55X2	แผ่นรอง	1			
39156C	39156-2531	PAD,30X50X2	แผ่นรอง	1			
39156D	39156-2551	PAD,100X45X0.21	แผ่นรอง	1			
39188	39188-0582	TAPE,27.5X31	แผ่นรอง	1			
53044	53044-0681	TRIM,L=22	ขอบยาง L=22 มม.	2			
53044A	53044-7503	TRIM,L=22	ขอบยาง L=22 มม.	1			
55020	55020-2280	GUARD,BRAKE SWITCH	ฝาครอบเบรค	1			
92015	92015-1700	NUT	น็อต	2			
92072	92072-0149	BAND,TOOL	สายรัดถุงเครื่องมือ	1			
92075	92075-1808	DAMPER,6X10X15	ยางรอง	1			
92075A	92075-281	DAMPER,9X24X14	ลูกยาง	2			
92153	92153-1617	BOLT,SOCKET,6X12	โบลท์ 6X12 มม.	2			
92154	92154-0907	BOLT,SOCKET,6X14	โบลท์ 6X14 มม.	2			
92154A	92154-2438	BOLT,SOCKET,6X18	โบลท์ 6X18 มม.	1			

This catalog covers:
'20 EJ800 DLF

Chassis-ตัวถัง

GROUP NO.
29

This page covers:
Frame Fittings-ส่วนประกอบการยึดอุปกรณ์ต่างๆ(2/2)

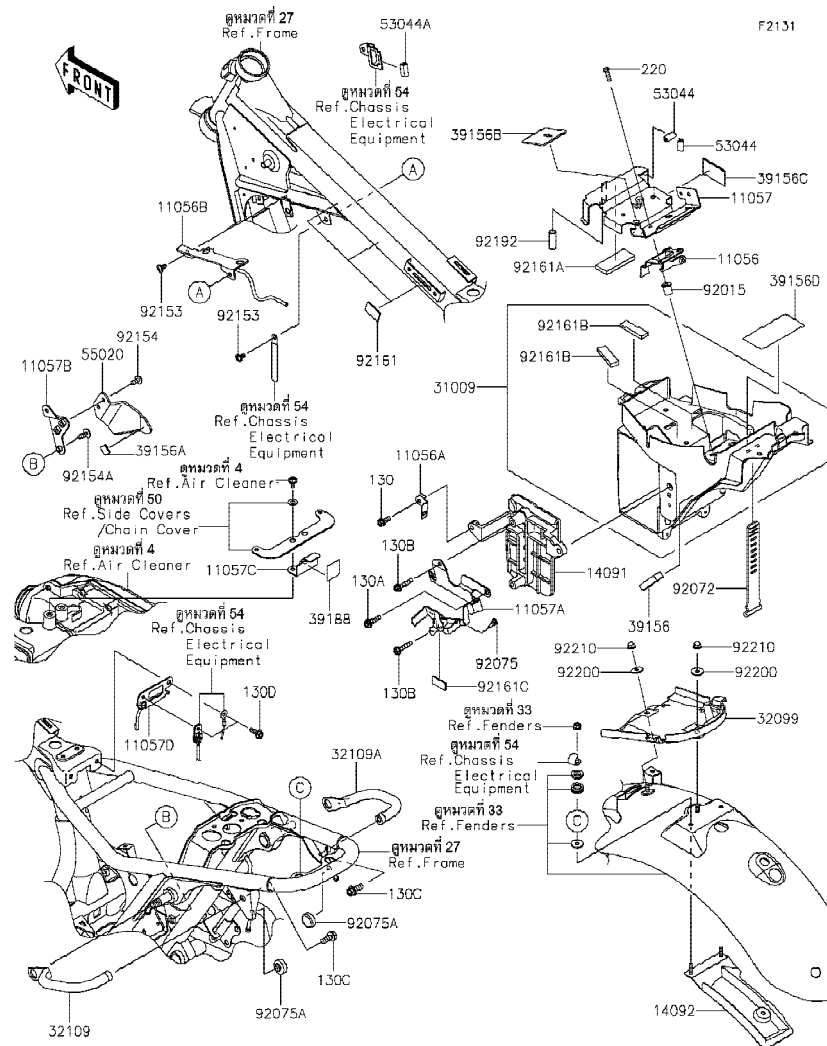

Ref No.	Part No. หมายเลขอะไหล่	Description-English ชื่ออะไหล่-อังกฤษ	Description-Thai ชื่ออะไหล่-ไทย	Quantity-EJ800		
				'20	DLF	
92161	92161-0833	DAMPER,30X20X2	ยางรอง	3		
92161A	92161-0903	DAMPER	ยางรอง	1		
92161B	92161-0905	DAMPER,15X50X6	ยางรอง	2		
92161C	92161-1394	DAMPER,15X30X2	ยางรอง	1		
92192	92192-1005	TUBE,7X8X50	ท่อยาง	1		
92200	92200-2231	WASHER,6.5X20X1.6	แหวนรอง 6.5X20X1.6 มม.	2		
92210	92210-0322	NUT,CAP,6MM	น็อต	2		
130	130BA0616	BOLT-FLANGED,6X16	โบลท์ 6X16 มม.	1		
130A	130BA0625	BOLT-FLANGED,6X25	โบลท์ 6X25 มม.	1		
130B	130BA0630	BOLT-FLANGED,6X30	โบลท์ 6X30 มม.	2		
130C	130BA0820	BOLT-FLANGED,8X20	โบลท์ 8X20 มม.	2		
130D	130BB0618	BOLT-FLANGED,6X18	โบลท์ 6X18 มม.	2		
220	220AA0620	SCREW-PAN-CROS,6X20	สกรู 6X20 มม.	2		

This catalog covers:
'20 EJ800 DLF

Chassis-ตัวถัง

GROUP NO.
30

This page covers:
Swingarm-สวิงอาร์ม

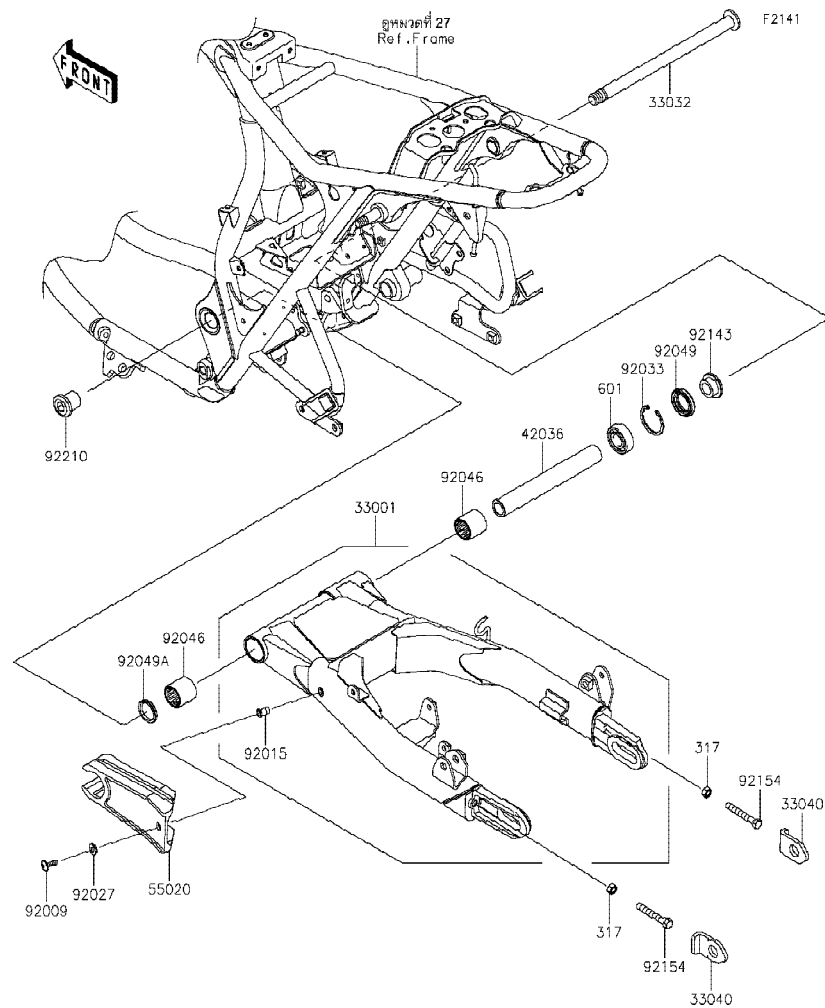

Ref No.	Part No. หมายเลขอะไหล่	Description-English ชื่ออะไหล่-อังกฤษ	Description-Thai ชื่ออะไหล่-ไทย	Quantity-EJ800			
				'20	DLF		
33001	33001-0707	ARM-COMP-SWING	สวิงอาร์ม	1			
33032	33032-1192	SHAFT-SWING ARM	แกนสวิงอาร์ม	1			
33040	33040-0076	ADJUSTER-CHAIN	ตัวตั้งโซ่	2			
42036	42036-1352	SLEEVE, SWING ARM, L=186.6	ปลอกแกนสวิงอาร์ม L=186.6 มม.	1			
55020	55020-1686	GUARD, CHAIN	ยางรองโซ่	1			
92009	92009-1663	SCREW, 6X18	สกรู 6X18 มม.	1			
92015	92015-1791	NUT, POP, 6MM, L=15	น็อต 6 มม.	1			
92027	92027-1965	COLLAR, L=4.5	ปลอก L=4.5 มม.	1			
92033	92033-1040	RING-SNAP, 40MM	คลิปล็อค 40 มม.	1			
92046	92046-1035	BEARING-NEEDLE, BHTM2530-1	ตลับลูกปืนเข็ม	2			
92049	92049-1047	SEAL-OIL	ซีลแกนสวิงอาร์ม	1			
92049A	92049-1060	SEAL-OIL, MH25334	ซีลแกนสวิงอาร์ม	1			
92143	92143-1188	COLLAR, RR AXLE, L=14	ปลอก L=14 มม.	1			
92154	92154-1962	BOLT-SMALL, 8X55	โบลท์ 8X55 มม.	2			
92210	92210-1077	NUT, PIVOT, 16MM	น็อต 16 มม.	1			
317	317BA0800	NUT-HEX-SMALL, 8MM	น็อตตัวเมีย 8 มม.	2			
601	601A6203	BEARING-BALL, #6203	ตลับลูกปืน #6203	1			

This catalog covers:
'20 EJ800 DLF

Chassis-ตัวถัง

GROUP NO.
31

This page covers:
Suspension/Shock Absorber-ส่วนประกอบการยึดใช้คัพหลัง

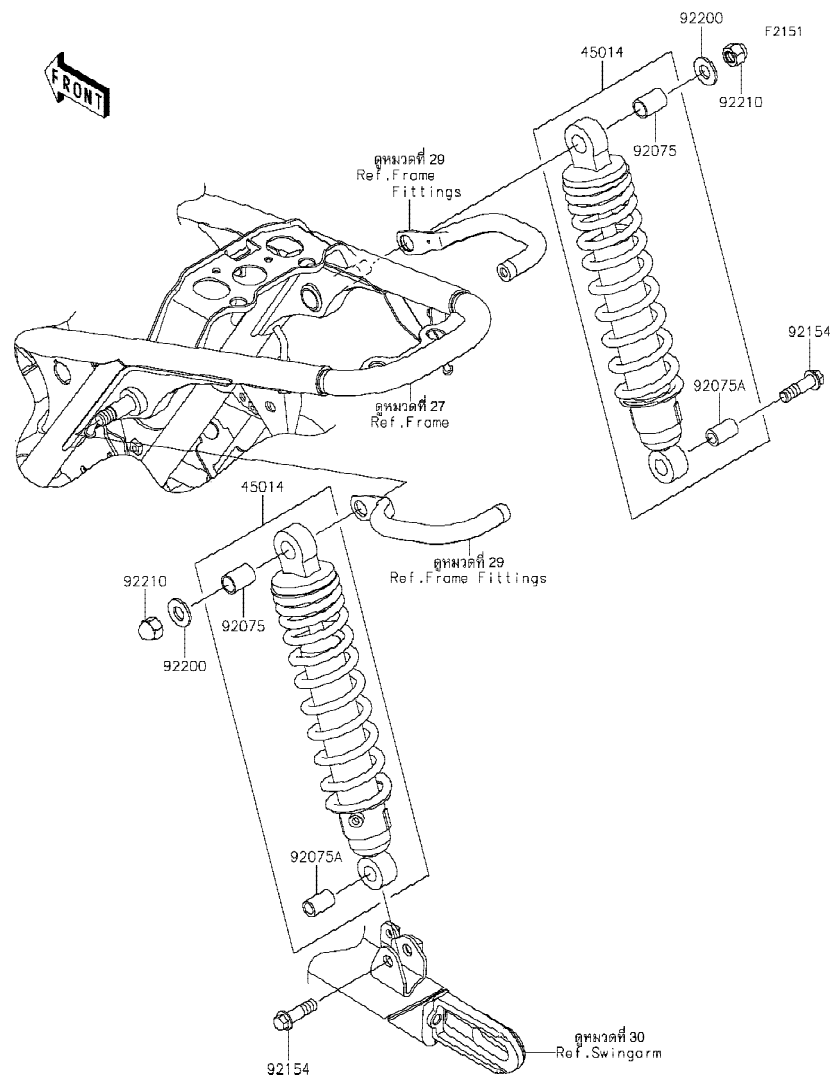

Ref No.	Part No. หมายเลขอะไหล่	Description-English ชื่ออะไหล่-อังกฤษ	Description-Thai ชื่ออะไหล่-ไทย	Quantity-EJ800			
				'20	DLF		
45014	45014-0620-21	SHOCKABSORBER,F.BLACK	โช๊คอัพ-สีดำ	2			
92075	92075-1141	DAMPER,SHOCKABSORBER	ยางโช๊คอัพ	2			
92075A	92075-1586	DAMPER,SHOCKABSORBER	ยางโช๊คอัพ	2			
92154	92154-3890	BOLT,FLANGED,10X35	โบลท์ 10X35 มม.	2			
92200	92200-1312	WASHER,12MM	แหวนรอง 12 มม.	2			
92210	92210-1174	NUT,CAP,12MM	น็อต 12 มม.	2			

This catalog covers:
'20 EJ800 DLF

Chassis-ตัวถัง

GROUP NO.

32

This page covers:
Footrests-พนักเท้า

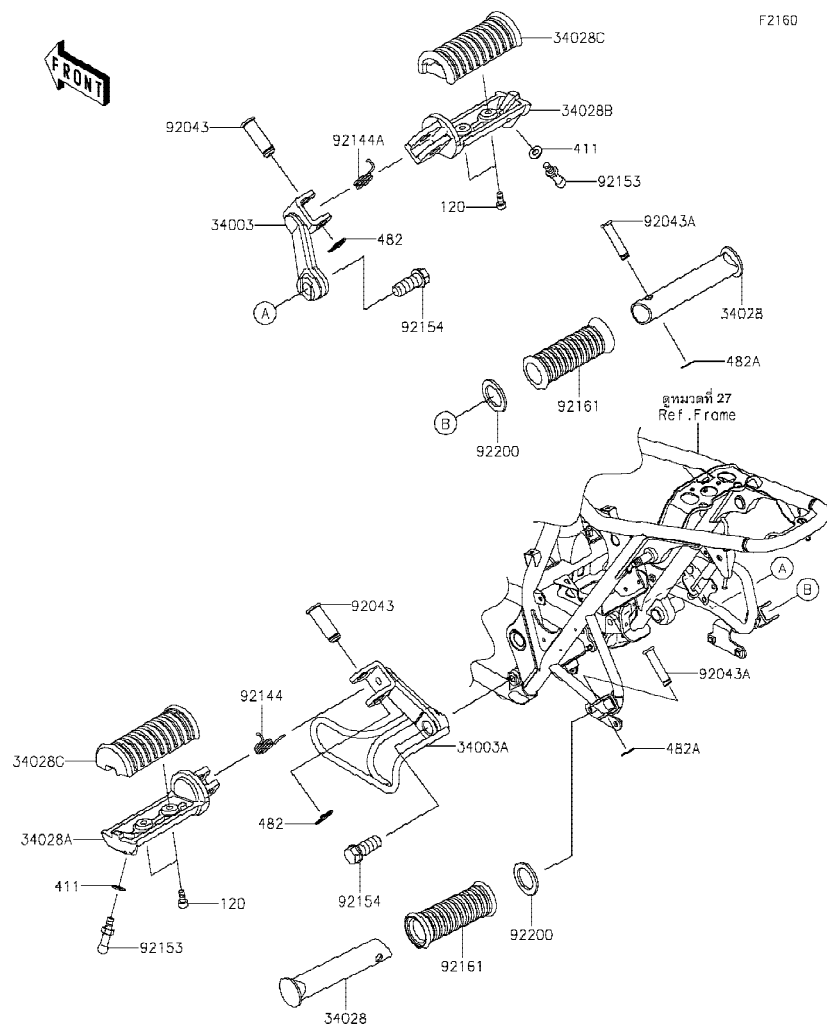

Ref No.	Part No. หมายเลขอะไหล่	Description-English ชื่ออะไหล่-อังกฤษ	Description-Thai ชื่ออะไหล่-ไทย	Quantity-EJ800			
				'20	DLF		
34003	34003-0181	HOLDER-STEP,FR,RH	สแตย์พนักเท้าหน้า-ข้างขวา	1			
34003A	34003-0184	HOLDER-STEP,FR,LH	สแตย์พนักเท้าหน้า-ข้างซ้าย	1			
34028	34028-0017	STEP,RR	แกนพนักเท้าหลัง	2			
34028A	34028-0316	STEP,FR,LH	พนักเท้าหน้า-ข้างซ้าย	1			
34028B	34028-0317	STEP,FR,RH	พนักเท้าหน้า-ข้างขวา	1			
34028C	34028-1372	STEP,RUBBER	ยางพนักเท้าหน้า	2			
92043	92043-0150	PIN,12X37	สลัก 12x37 มม.	2			
92043A	92043-1339	PIN,8X36.5	สลักพนักเท้า 8X36.5 มม.	2			
92144	92144-1567	SPRING,STEP RETURN	สปริงพนักเท้าหน้า-ข้างซ้าย	1			
92144A	92144-1568	SPRING,STEP RETURN	สปริงพนักเท้าหน้า-ข้างขวา	1			
92153	92153-0303	BOLT,BANK SENSOR	โบลท์	2			
92154	92154-3889	BOLT,FLANGED,12X30	โบลท์ 12X30 มม.	2			
92161	92161-0232	DAMPER,STEP	ยางพนักเท้าหลัง	2			
92200	92200-1482	WASHER,22.5X33X2.3	แหวนรอง 22.5X33X2.3 มม.	2			
120	120CB0512	BOLT-SOCKET,5X12	โบลท์ 5X12 มม.	4			
411	411AB0600	WASHER-PLAIN,6MM	แหวนรอง 6 มม.	2			
482	482EA0100	CIRCLIP-TYPE-E,10MM	คลิปล็อค E-10 มม.	2			
482A	482EA7000	CIRCLIP-TYPE-E	คลิปล็อค E-7 มม.	2			

This catalog covers:
'20 EJ800 DLF

Chassis-ตัวถัง

GROUP NO.
33

This page covers:
Fenders-บังโคลน

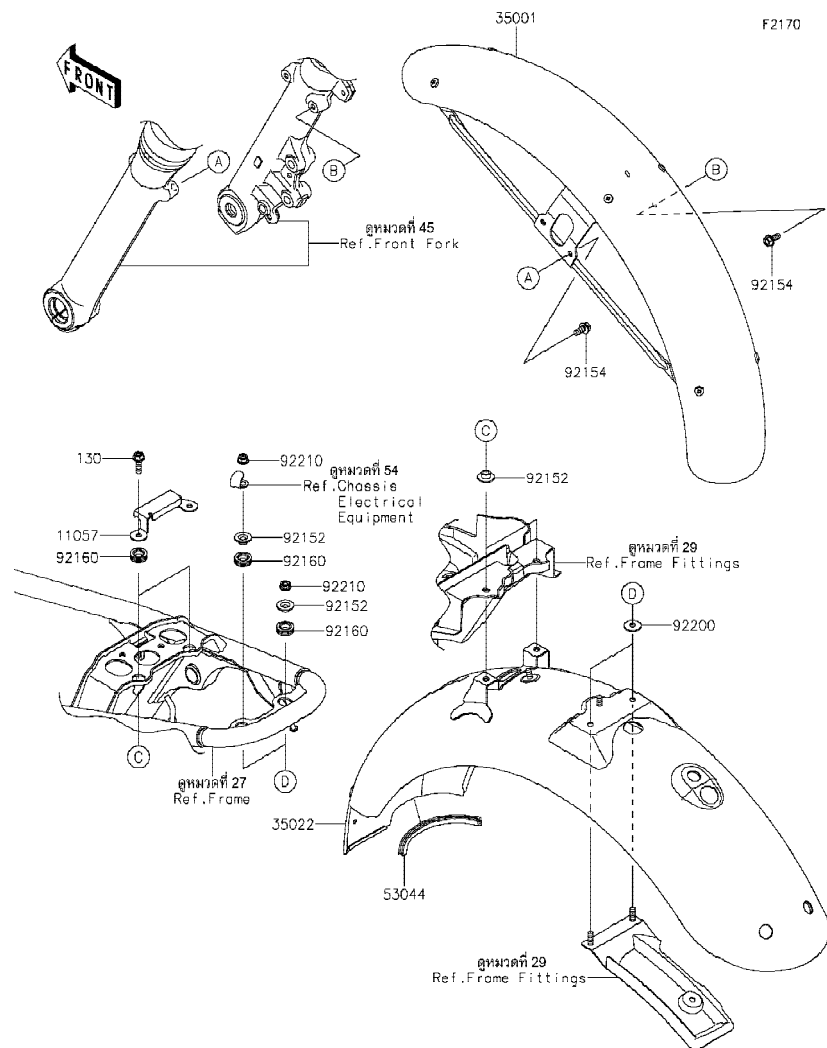

Ref No.	Part No. หมายเลขอะไหล่	Description-English ชื่ออะไหล่-อังกฤษ	Description-Thai ชื่ออะไหล่-ไทย	Quantity-EJ800			
				'20	DLF		
11057	11057-2333	BRACKET	ขายึด	1			
35001	35001-0075	FENDER-ASSY-FRONT	บังโคลนหน้า	1			
35022	35022-0113	FENDER-COMP-REAR	บังโคลนหลัง	1			
53044	53044-0564	TRIM	ขอบยาง	1			
92152	92152-2539	COLLAR,L=7.4	ปลอกทรง L=7.4 มม.	4			
92154	92154-3968	BOLT,FLANGED,6X14	โบลท์ 6X14 มม.	4			
92160	92160-1278	DAMPER	ลูกยาง	4			
92200	92200-2231	WASHER,6.5X20X1.6	แหวนรอง 6.5X20X1.6 มม.	2			
92210	92210-1671	NUT,FLANGED,6MM	น็อต 6 มม.	2			
130	130BC0620	BOLT-FLANGED,6X20	โบลท์ 6X20 มม.	2			

This catalog covers:
'20 EJ800 DLF

Chassis-ตัวถัง

GROUP NO.
34

This page covers:
Stand(s)-ขาตั้ง

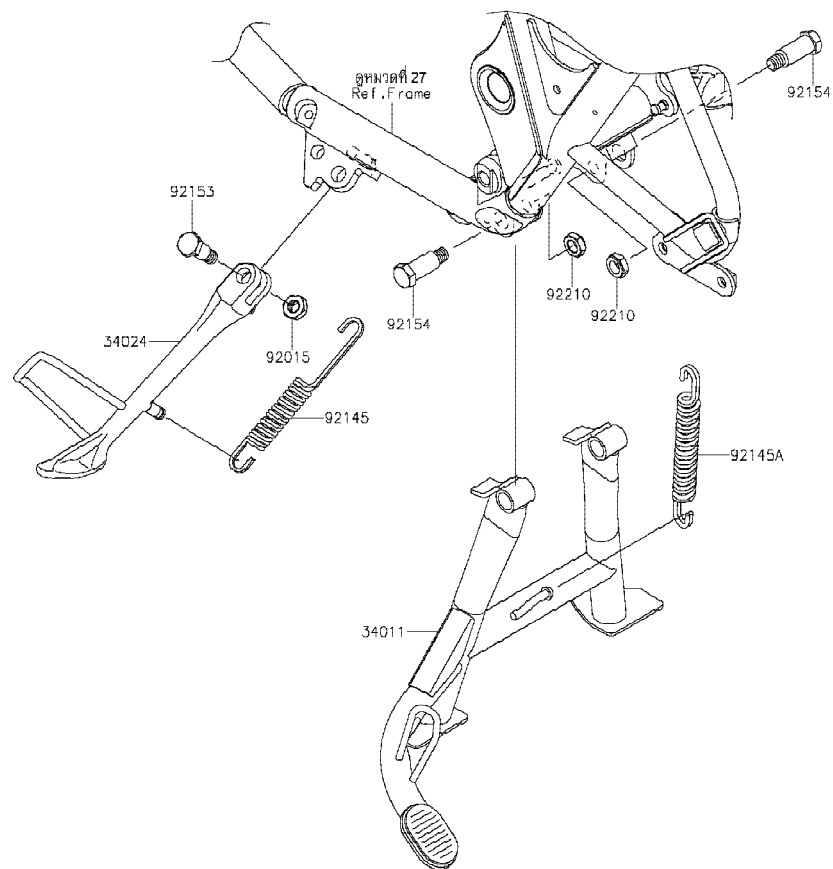

F2190

Ref No.	Part No. หมายเลขอะไหล่	Description-English ชื่ออะไหล่-อังกฤษ	Description-Thai ชื่ออะไหล่-ไทย	Quantity-EJ800			
				'20	DLF		
34011	34011-0041	STAND-CENTER	ขาตั้งกลาง	1			
34024	34024-0154	STAND-SIDE	ขาตั้งข้าง	1			
92015	92015-1188	NUT,LOCK,10MM,BLACK	น็อตล็อก 10 มม.	1			
92145	92145-0687	SPRING,SIDE STAND	สปริงขาตั้งข้าง	1			
92145A	92145-1938	SPRING,CENTER-STAND	สปริงขาตั้งกลาง	1			
92153	92153-1416	BOLT,SIDE STAND,10MM	โบลท์ 10 มม.	1			
92154	92154-0439	BOLT,10X39.5	โบลท์ 10X39.5 มม.	2			
92210	92210-0278	NUT,LOCK,10MM	น็อตล็อก 10 มม.	2			

This catalog covers:
'20 EJ800 DLF

Chassis-ตัวถัง

GROUP NO.

35

This page covers:
Tires-ยางล้อ

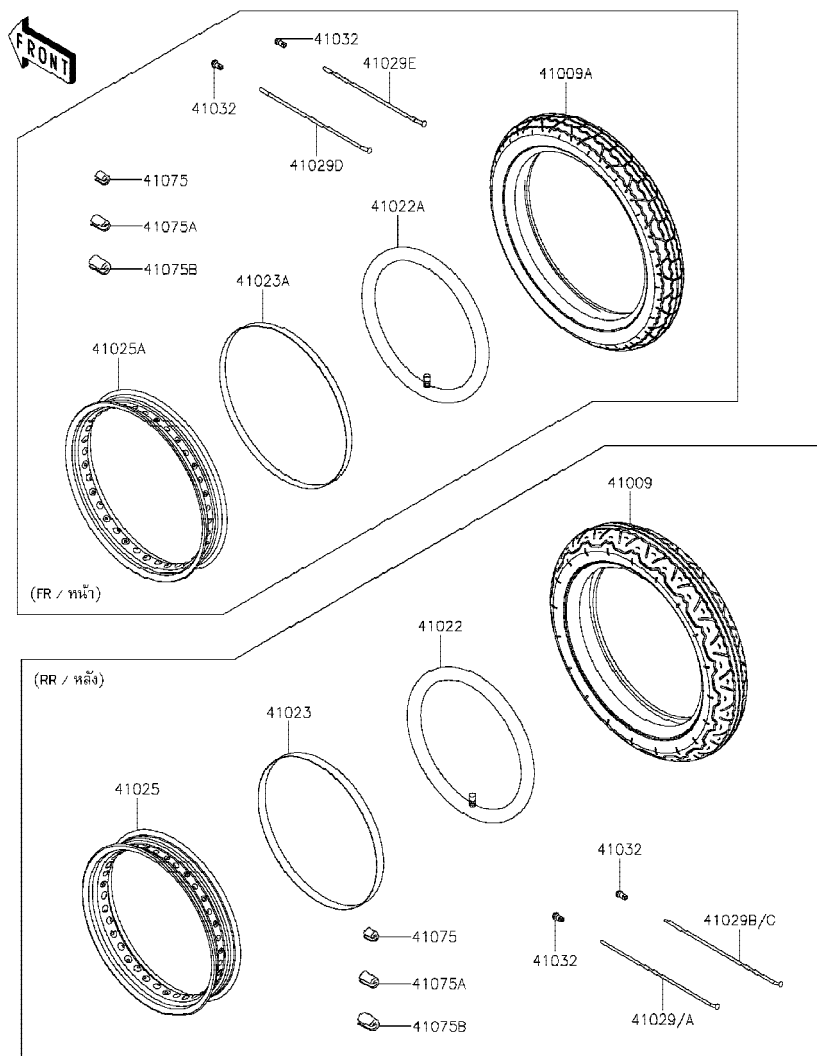

Ref No.	Part No. หมายเลขอะไหล่	Description-English ชื่ออะไหล่-อังกฤษ	Description-Thai ชื่ออะไหล่-ไทย	Quantity-EJ800			
				'20	DLF		
41009	41009-0809	TIRE,RR,130/80-18 66H,K300 GP	ยางล้อหลัง 130/80-18 66H,K300 GP	1			
41009A	41009-0834	TIRE,FR,100/90-19 57H,K300F GP	ยางล้อหน้า 100/90-19 57H,K300F GP	1			
41022	41022-0016	TUBE-TIRE,RR,130/80-18(D)	ยางในล้อหลัง 130/80-18(D)	1			
41022A	41022-1129	TUBE-TIRE,FR,100/90-19(D)	ยางในล้อหน้า 100/90-19(D)	1			
41023	41023-1070	BAND-RIM,RR,100/100-18(D)	ยางรองวงล้อหลัง	1			
41023A	41023-1074	BAND-RIM,FR,90-100/90-19(D)	ยางรองวงล้อหน้า	1			
41025	41025-0397	RIM,RR,18M/CXMT3.00	วงล้อหลัง	1			
41025A	41025-0409	RIM,FR,19M/CXMT2.5	วงล้อหน้า	1			
41029	41029-0101	SPOKE-INNER,RR,LH,167.5MMX168D	ซี่ล้อล้อหลังอันใน-ข้างซ้าย	9			
41029A	41029-0102	SPOKE-INNER,RR,RH,192X174.5D	ซี่ล้อล้อหลังอันใน-ข้างขวา	9			
41029B	41029-0103	SPOKE-OUTER,RR,LH,167X169.5D	ซี่ล้อล้อหลังอันนอก-ข้างซ้าย	9			
41029C	41029-0104	SPOKE-OUTER,RR,RH,189X176D	ซี่ล้อล้อหลังอันนอก-ข้างขวา	9			
41029D	41029-0107	SPOKE-INNER,FR,LH,198MMX171D	ซี่ล้อล้อหน้า-ข้างซ้าย	18			
41029E	41029-0108	SPOKE-INNER,FR,RH,181MMX170D	ซี่ล้อล้อหน้า-ข้างขวา	18			
41032	41032-0005	NIPPLE-SPOKE	น็อตขันซี่ล้อ	72			
41075	41075-0011	BALANCER-WHEEL,10G	ตะกั่วถ่วงล้อหนัก 10 กรัม	AR			
41075A	41075-0012	BALANCER-WHEEL,20G	ตะกั่วถ่วงล้อหนัก 20 กรัม	AR			
41075B	41075-0013	BALANCER-WHEEL,30G	ตะกั่วถ่วงล้อหนัก 30 กรัม	AR			

This catalog covers:
'20 EJ800 DLF

Chassis-ตัวถัง

GROUP NO.
36

This page covers:
Front Hub-ดุมล้อหน้า

F2230

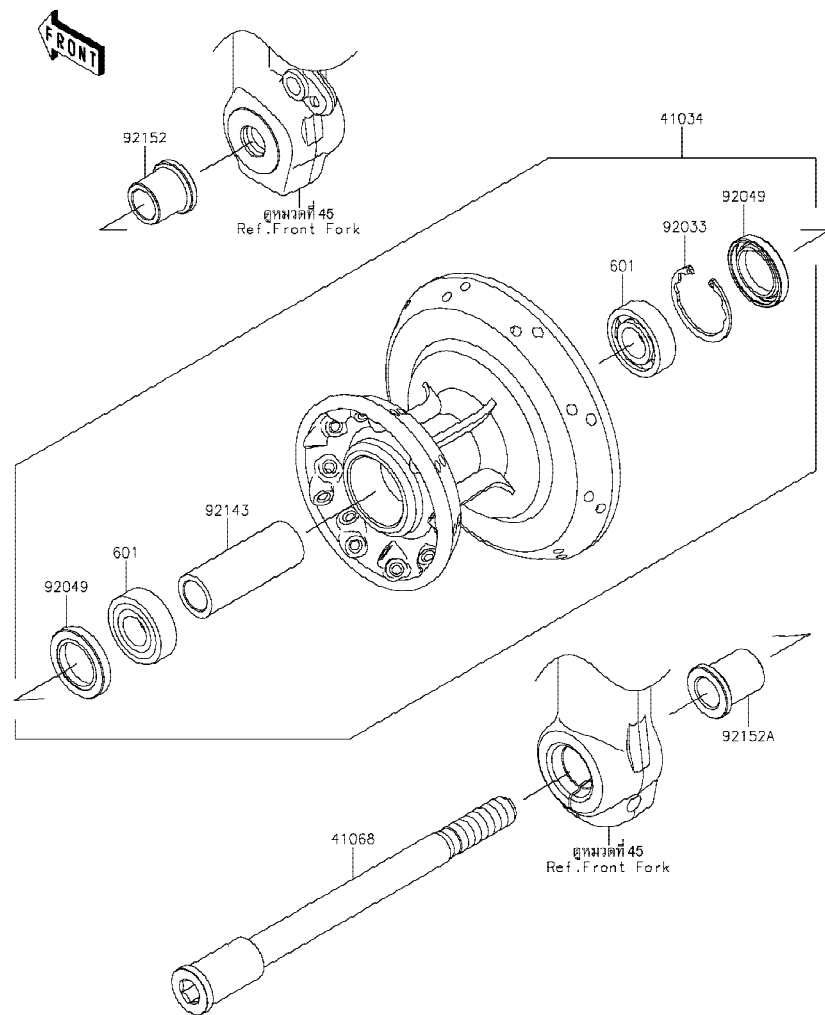

Ref No.	Part No. หมายเลขอะไหล่	Description-English ชื่ออะไหล่-อังกฤษ	Description-Thai ชื่ออะไหล่-ไทย	Quantity-EJ800			
				'20	DLF		
41034	41034-0602-458	DRUM-ASSY,FR,P.SILVER	ดุมล้อหน้า-สีบรอนซ์(ชุด)	1			
41068	41068-0641	AXLE,FR	เพลาล้อหน้า	1			
92033	92033-1040	RING-SNAP,40MM	คลิปล็อค 40 มม.	1			
92049	92049-1110	SEAL-OIL,AG1258AO	ซีลล้อหน้า	2			
92143	92143-1208	COLLAR,17.2X25X69	ปลอก 17.2X25X69 มม.	1			
92152	92152-1160	COLLAR,FR AXLE,RH,L=25.5	ปลอกเพลาล้อหน้า L=25.5 มม.	1			
92152A	92152-2577	COLLAR,FR AXLE,LH,L=31.5	ปลอกกรอง L=31.5 มม.	1			
601	601B6203UG	BEARING-BALL,#6203UG	ตลับลูกปืน #6203	2			

'20 EJ800 DLF

Chassis-ตัวถัง

GROUP NO.

37

This page covers:

Rear Hub-ดุมล้อหลัง

F2240

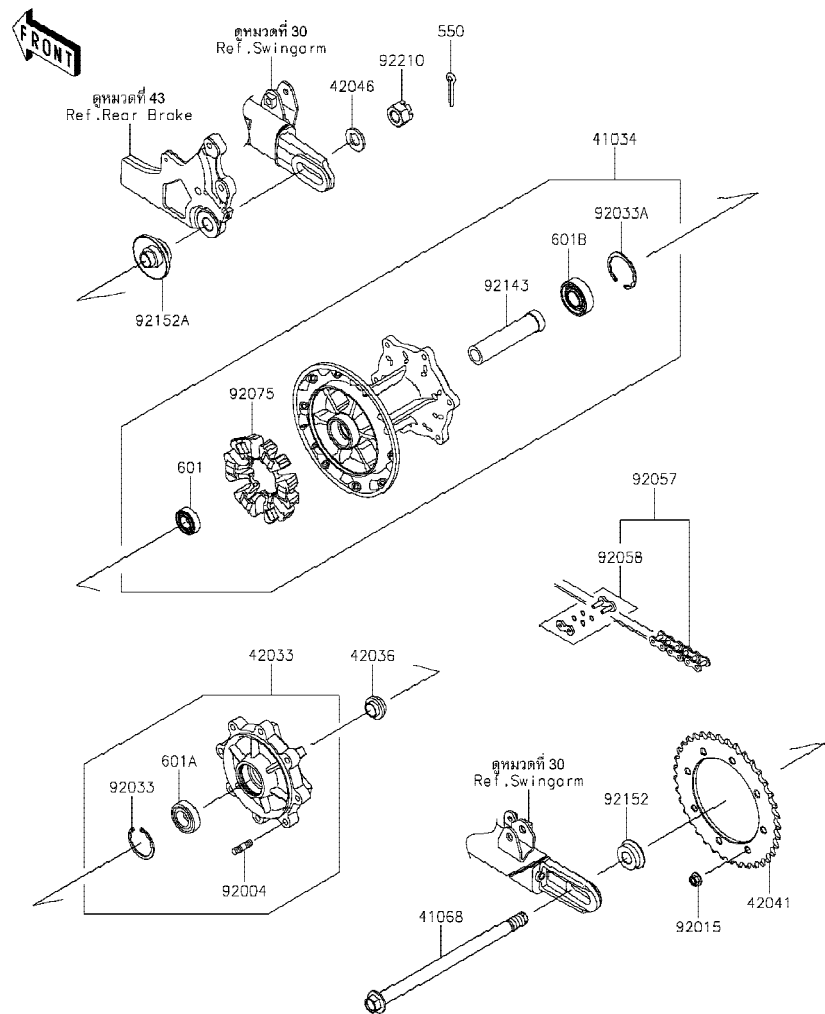

Ref	Part No.	Description-English	Description-Thai	Quantity-EJ800			
				'20			
				DLF			
No.	หมายเลขอะไหล่	ชื่ออะไหล่-อังกฤษ	ชื่ออะไหล่-ไทย				
41034	41034-0603-458	DRUM-ASSY,RR,P.SILVER	ดุมล้อหลัง-สีบรอนซ์(ชุด)	1			
41068	41068-0088	AXLE,RR,16X267	เพลาล้อหลัง 16X267 มม.	1			
42033	42033-0592	COUPLING-ASSY,RR HUB	แป้นสเดอ์หลัง(ชุด)	1			
42036	42036-1206	SLEEVE,REAR AXLE,L=16	ปลอก L=16 มม.	1			
42041	42041-0170	SPROCKET-HUB,37T	สเดอ์หลัง 37 T	1			
42046	42046-009	WASHER,17.3X32X3.2	แหวนรอง 17.3X32X3.2 มม.	1			
92004	92004-1150	STUD,8X16	โบลท์สตัด 8X16 มม.	8			
92015	92015-1432	NUT,8MM	น๊อต 8 มม.	8			
92033	92033-1041	RING-SNAP,42MM	คลิปล็อค 42 มม.	1			
92033A	92033-1042	RING-SNAP,47MM	คลิปล็อค 47 มม.	1			
92057	92057-0213	CHAIN,DRIVE,EK520MVXLX104L	โซ่ขับ EK520MVXLX104L	1			
92058	92058-0021	JOINT-CHAIN,DRIVE	ข้อต่อโซ่	1			
92075	92075-1068	DAMPER,SHOCK,RR HUB	ยางกันกระชาก	1			
92143	92143-1060	COLLAR,REAR BRAKE DRUM,L=113	ปลอกทรง L=113 มม.	1			
92152	92152-2523	COLLAR,LH	ปลอกทรง-ข้างซ้าย	1			
92152A	92152-2602	COLLAR,RH	ปลอกทรง-ข้างขวา	1			
92210	92210-1171	NUT,CASTLE,16MM	น๊อต 16 มม.	1			
550	550AA4040	PIN-COTTER,4.0X40	พินล๊อค 4.0X40 มม.	1			
601	601B6003G	BEARING-BALL,#6003G	ดลับลูกปืน 6003G	1			
601A	601B6004UG	BEARING-BALL,#6004UG	ดลับลูกปืน #6004UG	1			
601B	601B6204UG	BEARING-BALL,#6204UG	ดลับลูกปืน 6204UG	1			

This catalog covers:
'20 EJ800 DLF

Chassis-ตัวถัง

GROUP NO.
38

This page covers:
Brake Pedal-คันเหยียบเบรค

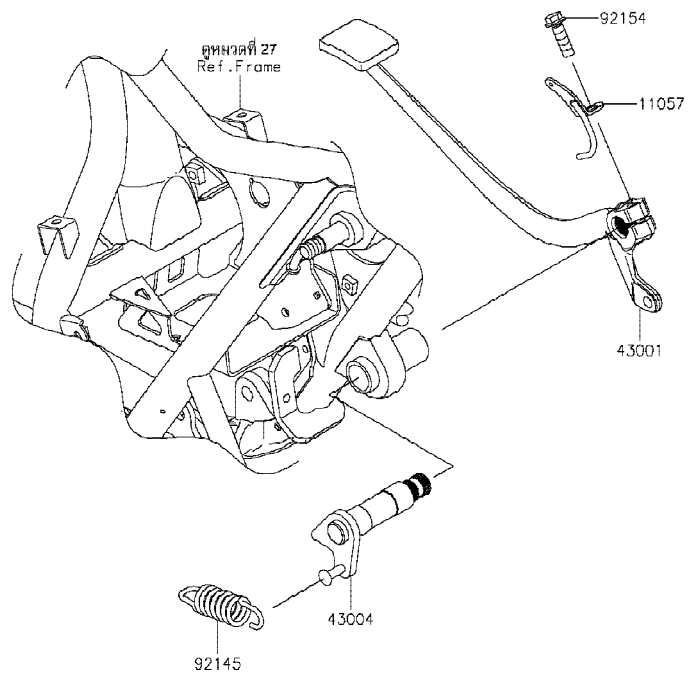

F2260

Ref No.	Part No. หมายเลขอะไหล่	Description-English ชื่ออะไหล่-อังกฤษ	Description-Thai ชื่ออะไหล่-ไทย	Quantity-EJ800			
				'20	DLF		
11057	11057-2757	BRACKET,BRAKE SWITCH	ขายึด,BRAKE	1			
43001	43001-0769	LEVER-BRAKE,PEDAL	คันเหยียบเบรค	1			
43004	43004-0006	SHAFT-BRAKE	แกนคันเหยียบเบรค	1			
92145	92145-1835	SPRING,RETURN	สปริงคันเหยียบเบรค	1			
92154	92154-1019	BOLT,FLANGED,8X25	โบลท์ 8X25 มม.	1			

This catalog covers:
'20 EJ800 DLF

Chassis-ตัวถัง

GROUP NO.
39

This page covers:
Brake Piping-ท่อน้ำมันเบรก

F 2262

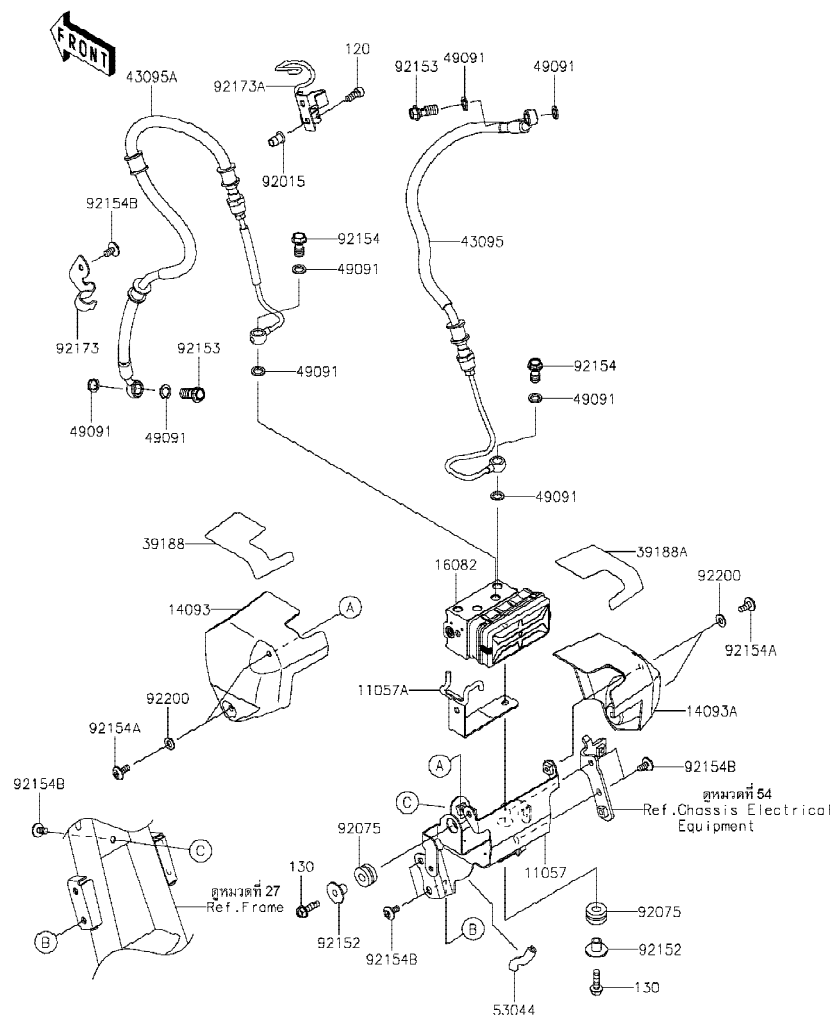

Ref No.	Part No. หมายเลขอะไหล่	Description-English ชื่ออะไหล่-อังกฤษ	Description-Thai ชื่ออะไหล่-ไทย	Quantity-EJ800			
				'20	DLF		
11057	11057-1865	BRACKET,ABS UNIT	ขายึด,ABS	1			
11057A	11057-2292	BRACKET,ABS UNIT	ขายึด,ABS	1			
14093	14093-0772	COVER,ABS UNIT,LH	ฝาครอบ,ABS	1			
14093A	14093-0773	COVER,ABS UNIT,RH	ฝาครอบ,ABS	1			
16082	16082-0811	PUMP-ASSY-OIL,ABS,WET	ปั้มน้ำมัน,ABS	1			
39188	39188-0579	TAPE,ABS UNIT COVER,LH	แผ่นรอง,ABS	1			
39188A	39188-0580	TAPE,ABS UNIT COVER,RH	แผ่นรอง,ABS	1			
43095	43095-1688	HOSE-BRAKE,HU-FR M/C	ท่อน้ำมันเบรก	1			
43095A	43095-1715	HOSE-BRAKE,HU-FR CALIPER	ท่อน้ำมันเบรก	1			
49091	49091-0001	WASHER-SEAL,10.1X14.5X1.5	แหวนรอง 10.1X14.5X1.5 มม.	8			
53044	53044-0699	TRIM,L=50	ขอบยาง L=50 มม.	1			
92015	92015-1792	NUT,POP,6MM,L=16.5	น็อต 6 มม.	2			
92075	92075-209	DAMPER	ลูกยาง	2			
92152	92152-2204	COLLAR,6.5X10X13.6	บุช 6.5X10X13.6 มม.	2			
92153	92153-0627	BOLT,OIL,L=23	โบลท์ท่อน้ำมัน L=23 มม.	2			
92154	92154-1554	BOLT,BANJO,10X19	โบลท์ 10X19 มม.	2			
92154A	92154-1807	BOLT,SOCKET,6X14	โบลท์ 6X14 มม.	4			
92154B	92154-2706	BOLT,SOCKET,6X12	โบลท์ 6X12 มม.	6			
92173	92173-2059	CLAMP,BRAKE HOSE	ขายึด	1			
92173A	92173-2153	CLAMP,BRAKE HOSE	ขายึด	1			
92200	92200-1388	WASHER,6.5X14X1	แหวนรอง 6.5X14X1 มม.	4			
120	120CB0616	BOLT-SOCKET,6X16	โบลท์ 6X16 มม.	2			
130	130BA0622	BOLT-FLANGED,6X22	โบลท์ 6X22 มม.	2			

This catalog covers:
'20 EJ800 DLF

Chassis-ตัวถัง

GROUP NO.
40

This page covers:
Front Master Cylinder- แม่ปั้มเบรคหน้า

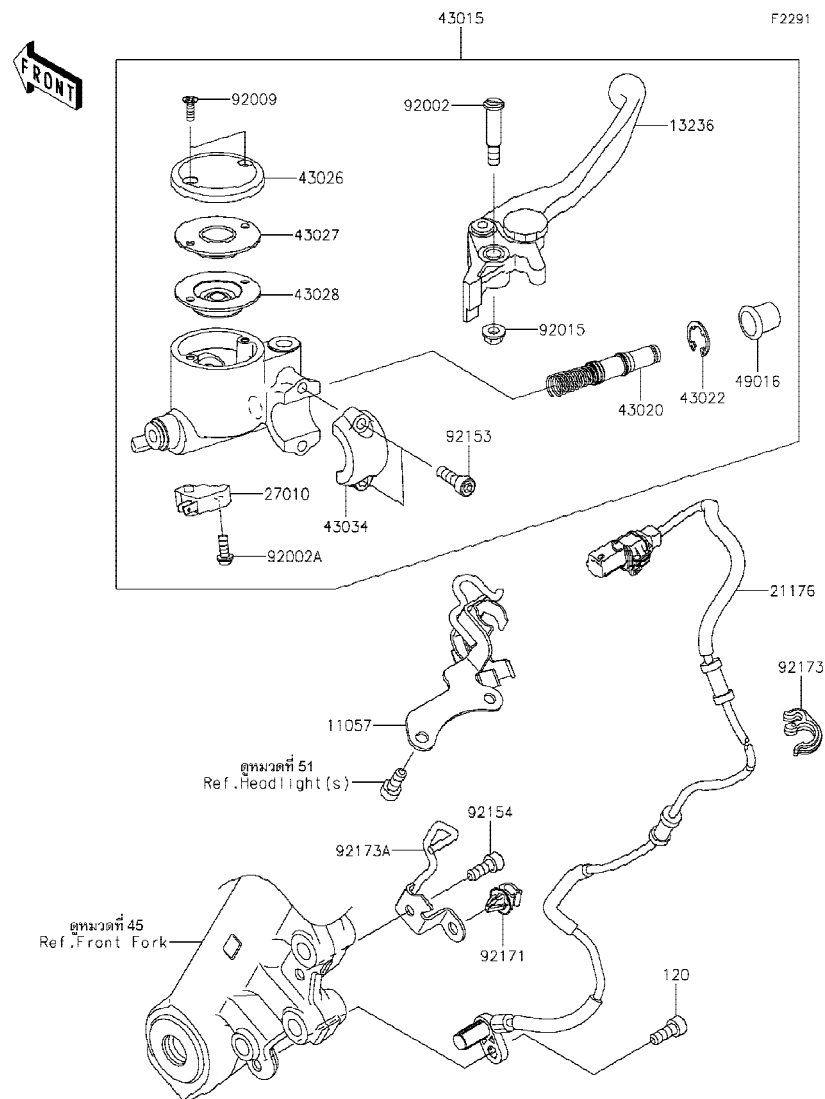

Ref No.	Part No. หมายเลขอะไหล่	Description-English ชื่ออะไหล่-อังกฤษ	Description-Thai ชื่ออะไหล่-ไทย	Quantity-EJ800			
				'20	DLF		
11057	11057-1872	BRACKET,BRAKE HOSE	ขายึด	1			
13236	13236-1221	LEVER-COMP,FRONT BRAKE	ก้านมือเบรค	1			
21176	21176-0921	SENSOR,ABS,FR	ตัววัด,ABS	1			
27010	27010-0762	SWITCH,BRAKE	สวิทช์	1			
43015	43015-0720	CYLINDER-ASSY-MASTER,FR	แม่ปั้มดิสเบรคหน้า(ชุด)	1			
43020	43020-1098	PISTON-COMP-BRAKE	ชุดซ่อมลูกสูบปั้ม	1			
43022	43022-1010	STOPPER-BRAKE,PISTON	คลิปล็อคลูกสูบปั้ม	1			
43026	43026-0024	CAP-BRAKE	ฝาปิดกระปุกน้ำมัน	1			
43027	43027-1058	PLATE-DIAPHRAGM	แผ่นรองยางไดอะแฟรม	1			
43028	43028-1087	DIAPHRAGM	ไดอะแฟรมกระปุกน้ำมันเบรค	1			
43034	43034-0065	HOLDER-BRAKE	ขายึดก้ามดิสเบรคหลัง	1			
49016	49016-1044	COVER-SEAL,MASTER CYLINDER	ยางกันฝุ่นแม่ปั้ม	1			
92002	92002-1322	BOLT,LEVER SET,BLACK	โบลที่ยึดก้านเบรค	1			
92002A	92002-1323	BOLT,SCREW,4X12	โบลท์ 4X12 มม.	1			
92009	92009-1458	SCREW,4MM	สกรู 4 มม.	2			
92015	92015-1528	NUT,FLANGED,6MM	น็อต 6 มม.	1			
92153	92153-0417	BOLT,SOCKET,6X20	โบลท์ 6X20 มม.	2			
92154	92154-4074	BOLT,SOCKET,6X16	โบลท์ 6X16 มม.	1			
92171	92171-0640	CLAMP	ตัวล็อค	1			
92173	92173-1613	CLAMP,HOSE&SENSOR LINE	ขายึด	1			
92173A	92173-2159	CLAMP,SENSOR LINE	ขายึด	1			
120	120CB0616	BOLT-SOCKET,6X16	โบลท์ 6X16 มม.	1			

This catalog covers:
'20 EJ800 DLF

Chassis-ตัวถัง

GROUP NO.

41

This page covers:

Front Brake-เบรคหน้า

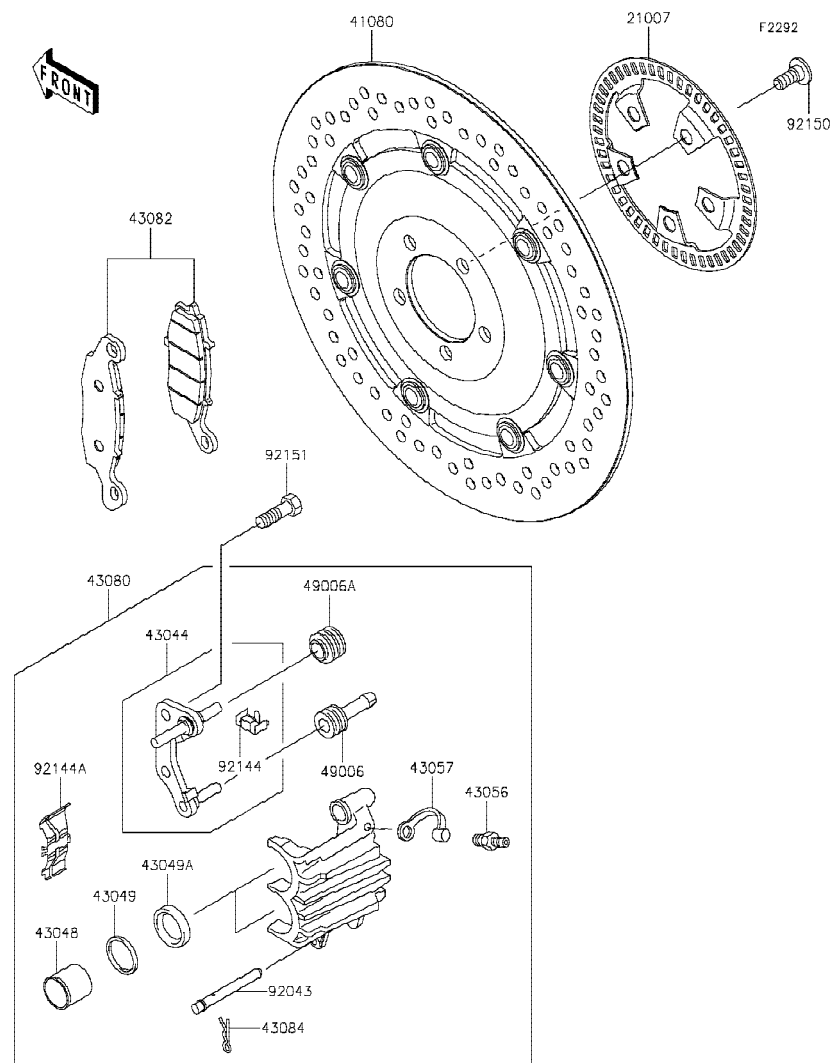

Ref No.	Part No. หมายเลขอะไหล่	Description-English ชื่ออะไหล่-อังกฤษ	Description-Thai ชื่ออะไหล่-ไทย	Quantity-EJ800			
				'20			
				D/LF			
21007	21007-0676	ROTOR,SENSOR,FR	โรเตอร์สัญญาณ	1			
41080	41080-0699-5C	DISC,FR,BLACK+SIL	จานดิสเบรคหน้า,สีดำ/บรอนซ์	1			
43044	43044-1116	HOLDER-COMP-CALIPER,FR,RH	ขายึดก้ามดิสเบรคหน้า-ข้างขวา	1			
43048	43048-1073	PISTON-CALIPER	ลูกสูบก้ามดิสเบรค	2			
43049	43049-1068	PACKING	ซีลลูกสูบก้ามดิสเบรค	2			
43049A	43049-1092	PACKING,PISTON SEAL	ซีลลูกสูบก้ามเบรคหลัง	2			
43056	43056-0007	BREATHER-BRAKE	สกรูไล่อากาศ	1			
43057	43057-003	CAP-BREATHER	ยางปิดสกรูไล่อากาศ	1			
43080	43080-5028-DJ	CALIPER-SUB-ASSY,FR,RH,BLACK	ก้ามดิสเบรคหน้า-สีดำ(ชุด)	1			
43082	43082-0187	PAD-ASSY-BRAKE	ผ้าดิสเบรค	1			
43084	43084-003	CLAMP,PAD	ปืนล๊อค	1			
49006	49006-1054	BOOT,CALIPER	ยางกันฝุ่นสลักก้ามเบรค	1			
49006A	49006-1095	BOOT,CALIPER	ยางกันฝุ่นสลักก้ามเบรค	1			
92043	92043-1489	PIN,PAD	สลักล๊อคผ้าเบรค	1			
92144	92144-1831	SPRING,STOPPER	สปริงขายึดก้ามดิสเบรค	1			
92144A	92144-1844	SPRING,PAD,RH	สปริงล๊อคผ้าเบรค	1			
92150	92150-1760	BOLT,SOCKET,8X20	โบลท์ 8X20 มม.	5			
92151	92151-1288	BOLT,FLANGED,10X38	โบลท์ 10X38 มม.	2			

This catalog covers:
'20 EJ800 DLF

Chassis-ตัวถัง

GROUP NO.

42

This page covers:

Rear Master Cylinder-แม่ปั้มเบรคหลัง(1/2)

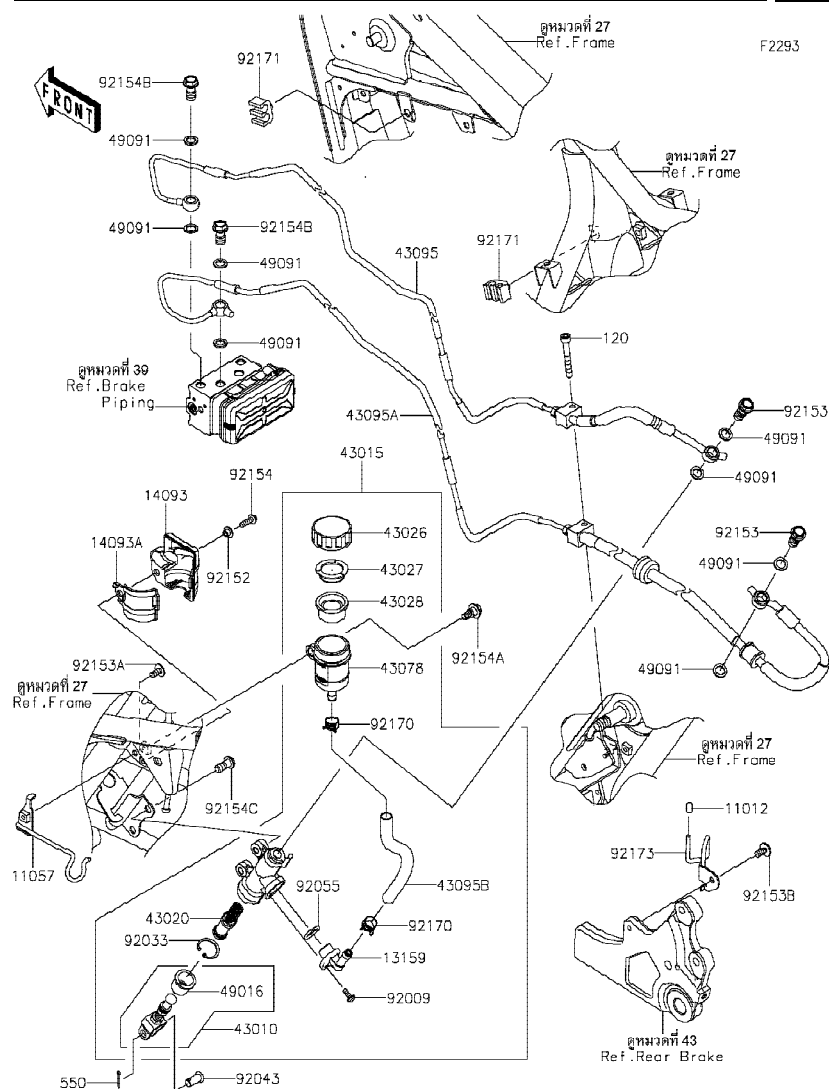

Ref	Part No.	Description-English	Description-Thai	Quantity-EJ800			
				'20			
				DLF			
No.	หมายเลขอะไหล่	ชื่ออะไหล่-อังกฤษ	ชื่ออะไหล่-ไทย				
11012	11012-1438	CAP	ฝาปิด		1		
11057	11057-2781	BRACKET,RR M/CYLINDER HOSE	ขายึด		1		
13159	13159-0030	CONNECTOR	ข้อต่อ		1		
14093	14093-0653	COVER,RR RESERVOIR,OUTER	ฝาครอบแม่ปั้มดิสเบรคหลัง-ตัวนอก		1		
14093A	14093-0654	COVER,RR RESERVOIR,INNER	ฝาครอบแม่ปั้มดิสเบรคหลัง-ตัวใน		1		
43010	43010-0027	ROD-ASSY-BRAKE	ก้านต่อคันเหยียบเบรค		1		
43015	43015-0719	CYLINDER-ASSY-MASTER,RR	แม่ปั้มดิสเบรคหลัง(ชุด)		1		
43020	43020-1067	PISTON-COMP-BRAKE,RR	ลูกสูบก้ามดิสเบรค		1		
43026	43026-0009	CAP-BRAKE	ฝาปิดกระปุกน้ำมันเบรค		1		
43027	43027-1053	PLATE-DIAPHRAGM	แผ่นรองยางไดอะแฟรม		1		
43028	43028-1065	DIAPHRAGM	ไดอะแฟรมกระปุกน้ำมันเบรค		1		
43078	43078-0060	RESERVOIR	กระปุกน้ำมันเบรค		1		
43095	43095-1617	HOSE-BRAKE,HU-RR M/CYLINDER	ท่อน้ำมันเบรค		1		
43095A	43095-1618	HOSE-BRAKE,HU-RR CALIPER	ท่อน้ำมันเบรค		1		
43095B	43095-1692	HOSE-BRAKE	ท่อน้ำมันเบรค		1		
49016	49016-1103	COVER-SEAL,BRAKE PISTON	ฝาครอบซีลเบรค		1		
49091	49091-0001	WASHER-SEAL,10.1X14.5X1.5	แหวนรอง 10.1X14.5X1.5 มม.		8		
92009	92009-1570	SCREW	สกรู		1		
92033	92033-0079	RING-SNAP,20.9X24.6X1.2	แหวนล็อก 20.9X24.6X1.2 มม.		1		
92043	92043-0104	PIN,8X17	สลัก 8X17มม.		1		
92055	92055-0741	RING-O,14.8X2.4	โอริง 14.8X2.4 มม.		1		
92152	92152-2190	COLLAR,5.3X7.3X5.3	ปลอก 5.3X7.3X5.3 มม.		1		
92153	92153-0627	BOLT,OIL,L=23	โบลท์ท่อน้ำมัน L=23 มม.		2		
92153A	92153-1617	BOLT,SOCKET,6X12	โบลท์ 6X12 มม.		1		
92153B	92153-1948	BOLT,SOCKET,6X12	โบลท์ 6X12 มม.		1		
92154	92154-0209	BOLT,SOCKET,5X16	โบลท์ 5X16 มม.		1		
92154A	92154-0385	BOLT,FLANGED,6X16	โบลท์ 6X16 มม.		1		
92154B	92154-1554	BOLT,BANJO,10X19	โบลท์ 10X19 มม.		2		
92154C	92154-3919	BOLT,SOCKET,8X18	โบลท์ 8X18 มม.		2		
92170	92170-1091	CLAMP,HOSE	คลิปปัดท่อน้ำมันเบรค		2		

This catalog covers:
'20 EJ800 DLF

Chassis-ตัวถัง

GROUP NO.
42

This page covers:
Rear Master Cylinder-แม่ปั้มเบรคหลัง(2/2)

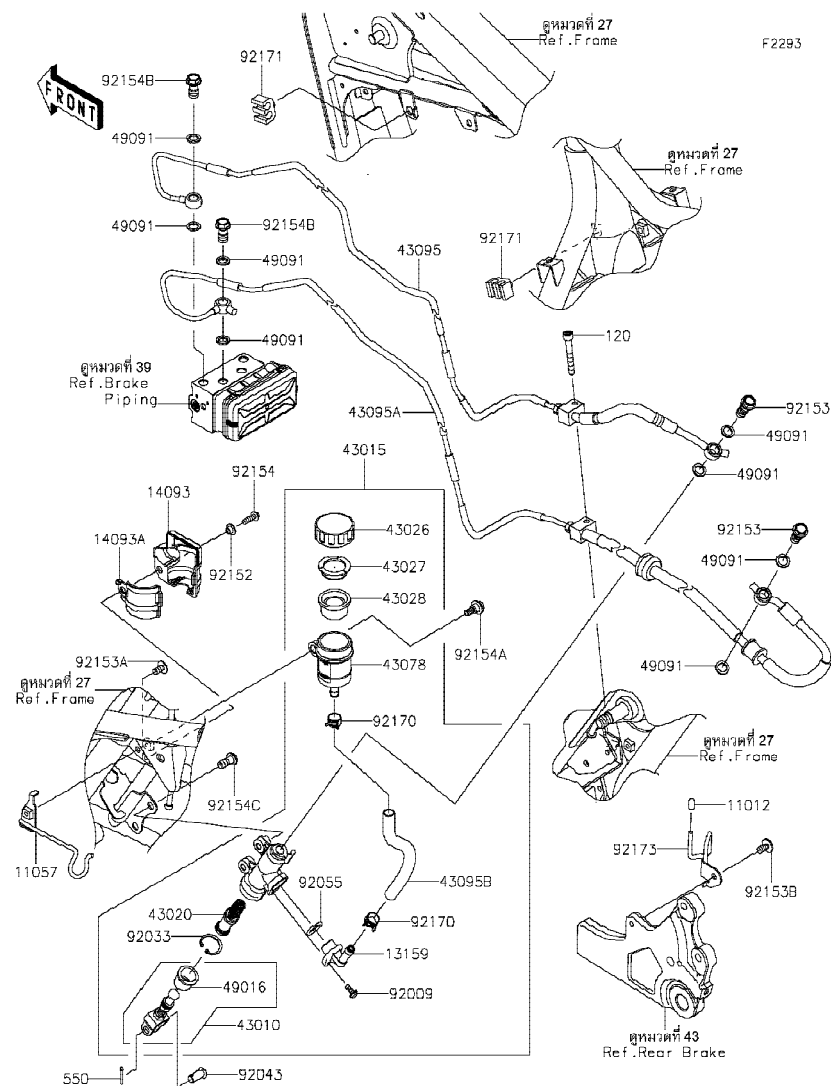

Ref No.	Part No. หมายเลขอะไหล่	Description-English ชื่ออะไหล่-อังกฤษ	Description-Thai ชื่ออะไหล่-ไทย	Quantity-EJ800		
				'20	DLF	
92171	92171-0818	CLAMP	ขาล็อค	2		
92173	92173-1933	CLAMP,BRAKE HOSE	ขายึด	1		
120	120CB0645	BOLT-SOCKET,6X45	โบลท์ 6X45 มม. สีดำ	1		
550	550AA2015	PIN-COTTER,2.0X15	พินล็อค 2.0X15 มม.	1		

'20 EJ800 DLF

Chassis-ตัวถัง

GROUP NO.

43

This page covers:

Rear Brake-เบรคหลัง

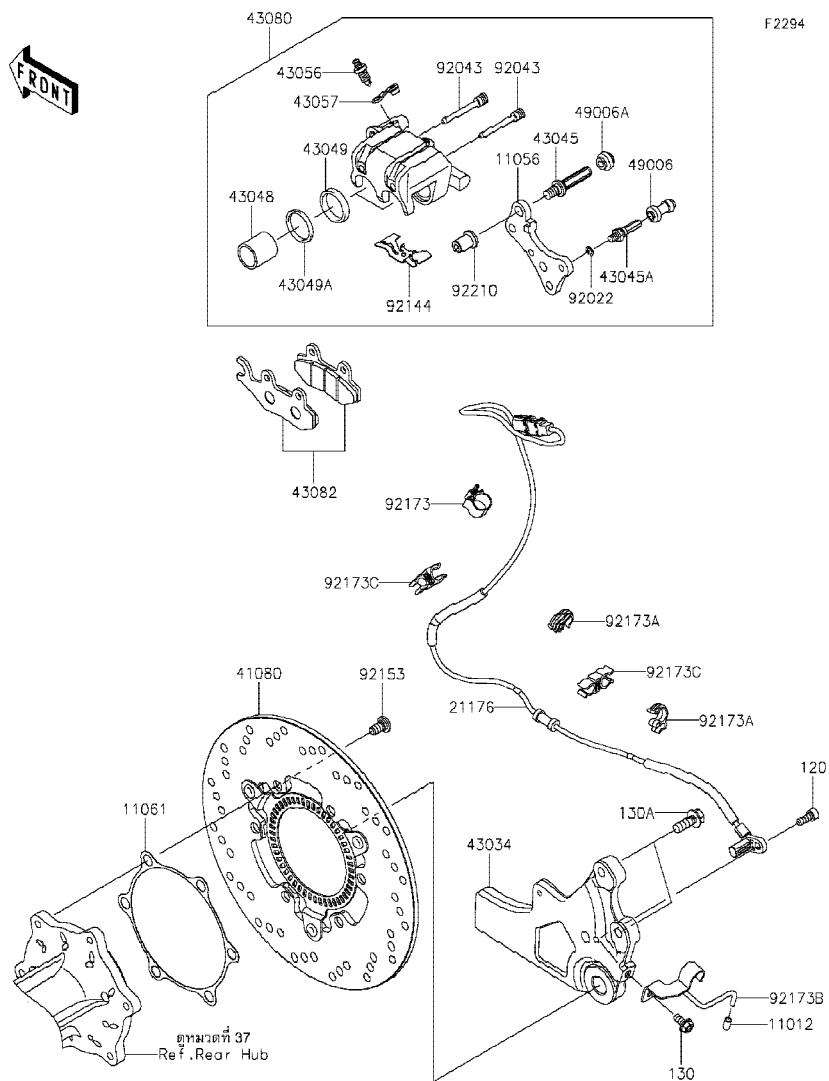

F 2294

Ref	Part No.	Description-English	Description-Thai	Quantity-EJ800			
No.	หมายเลขอะไหล่	ชื่ออะไหล่-อังกฤษ	ชื่ออะไหล่-ไทย	'20			
				D/LF			
11012	11012-1438	CAP	ฝาปิด	1			
11056	11056-0202	BRACKET,CALIPER	ขายึด	1			
11061	11061-1318	GASKET	ปะเก็น	1			
21176	21176-0922	SENSOR,ABS,RR	ตัววัด,ABS	1			
41080	41080-0698	DISC,RR	จานดิสเบรคหลัง	1			
43034	43034-0154	HOLDER-BRAKE	ขายึดเบรค	1			
43045	43045-0004	SHAFT-CALIPER	แกนก้ามเบรค	1			
43045A	43045-1010	SHAFT-CALIPER	แกนก้ามเบรค	1			
43048	43048-1066	PISTON-CALIPER	ลูกสูบก้ามเบรคหลัง	2			
43049	43049-1063	PACKING	ซีลลูกสูบก้ามเบรคหลัง	2			
43049A	43049-1064	PACKING	ซีลกันฝุ่น	2			
43056	43056-1055	BREATHER	สกรูไล่อากาศ	1			
43057	43057-1001	CAP-BREATHER	ยางปิดสกรูไล่อากาศ	1			
43080	43080-0096-25S	CALIPER-SUB-ASSY,RR,BLACK	ก้ามดิสเบรคหลัง-สีดำ(ชุด)	1			
43082	43082-0128	PAD-ASSY-BRAKE	ผ้าดิสเบรค	1			
49006	49006-1088	BOOT,CALIPER	ยางกันฝุ่นสลักก้ามเบรค	1			
49006A	49006-1242	BOOT,CALIPER	ยางกันฝุ่นสลักก้ามเบรค	1			
92022	92022-1373	WASHER,WAVE	แหวนรอง	1			
92043	92043-1416	PIN,HANGER	สลัก	2			
92144	92144-1847	SPRING,PAD	สปริงล๊อคผ้าเบรค	1			
92153	92153-1548	BOLT,SOCKET,8X15	โบลท์ 8X15 มม.	6			
92173	92173-0127	CLAMP,CLIP	เข็มขัดรัด	1			
92173A	92173-1613	CLAMP,HOSE&SENSOR LINE	ขายึด	2			
92173B	92173-2135	CLAMP,BRAKE HOSE	ขายึด	1			
92173C	92173-2163	CLAMP	ขายึด	2			
92210	92210-0615	NUT	น๊อต	1			
120	120CB0616	BOLT-SOCKET,6X16	โบลท์ 6X16 มม.	1			
130	130BB0612	BOLT-FLANGED,6X12	โบลท์ 6X12 มม.	1			
130A	130BC0822	BOLT-FLANGED,8X22	โบลท์ 8X22 มม.	2			

This catalog covers:
'20 EJ800 DLF

Chassis-ตัวถัง

GROUP NO.

44

This page covers:
Handlebar-แฮนด์เล็บบาร์(1/2)

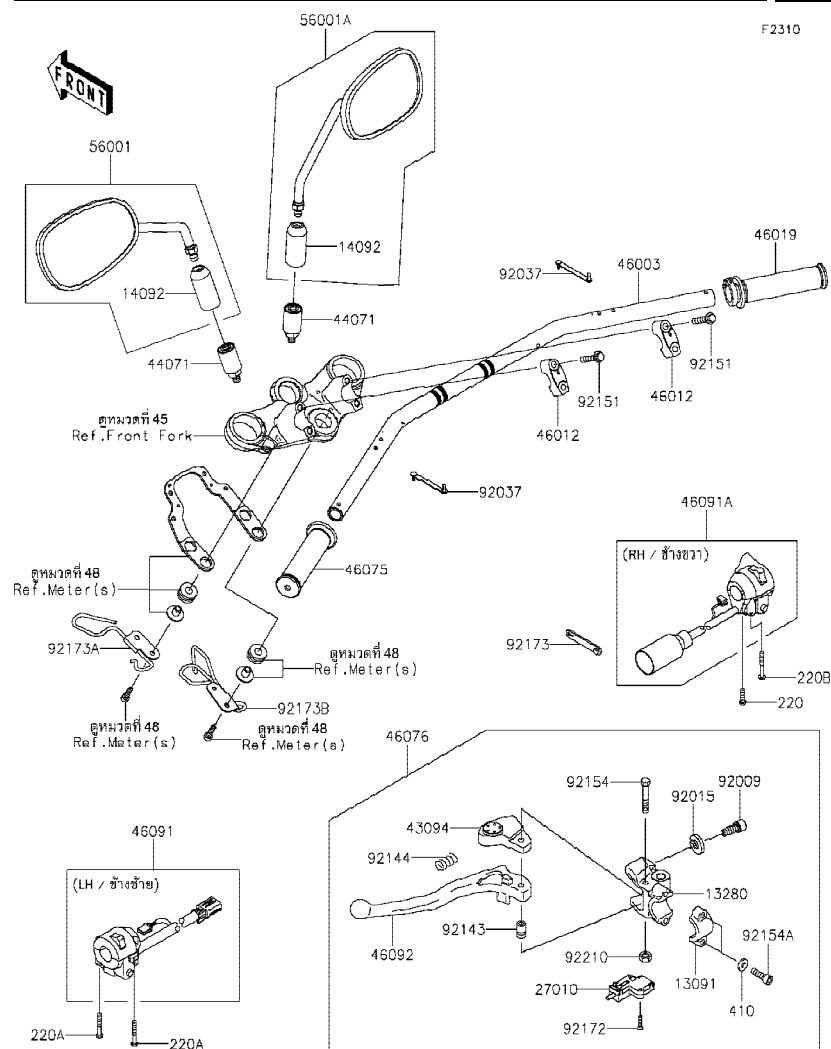

Ref No.	Part No.	Description-English ชื่ออะไหล่-อังกฤษ	Description-Thai ชื่ออะไหล่-ไทย	Quantity-EJ800			
				'20			
				DLF			
13091	13091-1624	HOLDER,CLUTCH LEVER	ปะกับล็คคชายี้ดก้านบ๊ีบคลัซ	1			
13280	13280-0248	HOLDER,CLUTCH LEVER	ชาจับก้านบ๊ีบคลัซ	1			
14092	14092-1067	COVER	ฝาครอบ	2			
27010	27010-1094	SWITCH,CLUTCH,BLACK	สวืทซ์คลัซ	1			
43094	43094-1053	ADJUSTER,CLUTCH LEVER	ตัวปรับก้านบ๊ีบคลัซ	1			
44071	44071-0877	DAMPER-ASSY	ลูญาง	2			
46003	46003-0778	HANDLE	แฮนเดิ้ล	1			
46012	46012-1267	HOLDER-HANDLE,UPP	ปะกับแฮนด้ตัวบน	2			
46019	46019-1110	GRIP-ASSY,THROTTLE	ชุดปลอกเร่ง	1			
46075	46075-1175	GRIP,LH	ปลอกมือ-ข้างซ้าย	1			
46076	46076-0159	LEVER-ASSY-GRIP,CLUTCH	ก้านบ๊ีบคลัซ(ชุด)	1			
46091	46091-0458	HOUSING-ASSY-CONTROL,LH	สวืทซ์แฮนด้-ข้างซ้าย(ชุด)	1			
46091A	46091-0513	HOUSING-ASSY-CONTROL,RH	สวืทซ์แฮนด้-ข้างขวา(ชุด)	1			
46092	46092-1162	LEVER-GRIP,CLUTCH	ก้านบ๊ีบคลัซ	1			
56001	56001-0253	MIRROR-ASSY,LH	กระจกมองหลัง-ข้างซ้าย	1			
56001A	56001-0254	MIRROR-ASSY,RH	กระจกมองหลัง-ข้างขวา	1			
92009	92009-1134	SCREW,CABLE ADJUST,8MM,BLACK	สกรูปรับสาย 8 มม.	1			
92015	92015-1197	NUT,CABLE ADJUST LOCK,8MM,BLK	น๊อตล็คสกรูปรับสาย 8 มม.	1			
92037	92037-1163	CLAMP,SPEED,L=58	เข็มขัดรัดสายไฟ L=58 มม.	2			
92143	92143-1379	COLLAR	ปลอกรองโบลท์	1			
92144	92144-1467	SPRING	สปริง	1			
92151	92151-1402	BOLT,FLANGED,8X35	โบลท์ 8X35 มม.	4			
92154	92154-2318	BOLT	โบลท์	1			
92154A	92154-2644	BOLT,SOCKET,6X20	โบลท์ 6X20 มม.	2			
92172	92172-0183	SCREW,3X16	สกรู 3X16 มม.	2			
92173	92173-1526	CLAMP	เข็มขัด	1			
92173A	92173-2033	CLAMP,HOUSING,LH	ชายี้ด-ข้างซ้าย	1			
92173B	92173-2132	CLAMP,HOUSING,RH	ชายี้ด-ข้างขวา	1			
92210	92210-0006	NUT,LOCK,6MM	น๊อตล็ค 6 มม.	1			
220	220AB0520	SCREW-PAN-CROS,5X20	สกรู 5X20 มม.	1			

This catalog covers:
'20 EJ800 DLF

Chassis-ตัวถัง

GROUP NO.
44

This page covers:
Handlebar-แฮนด์บาร์(2/2)

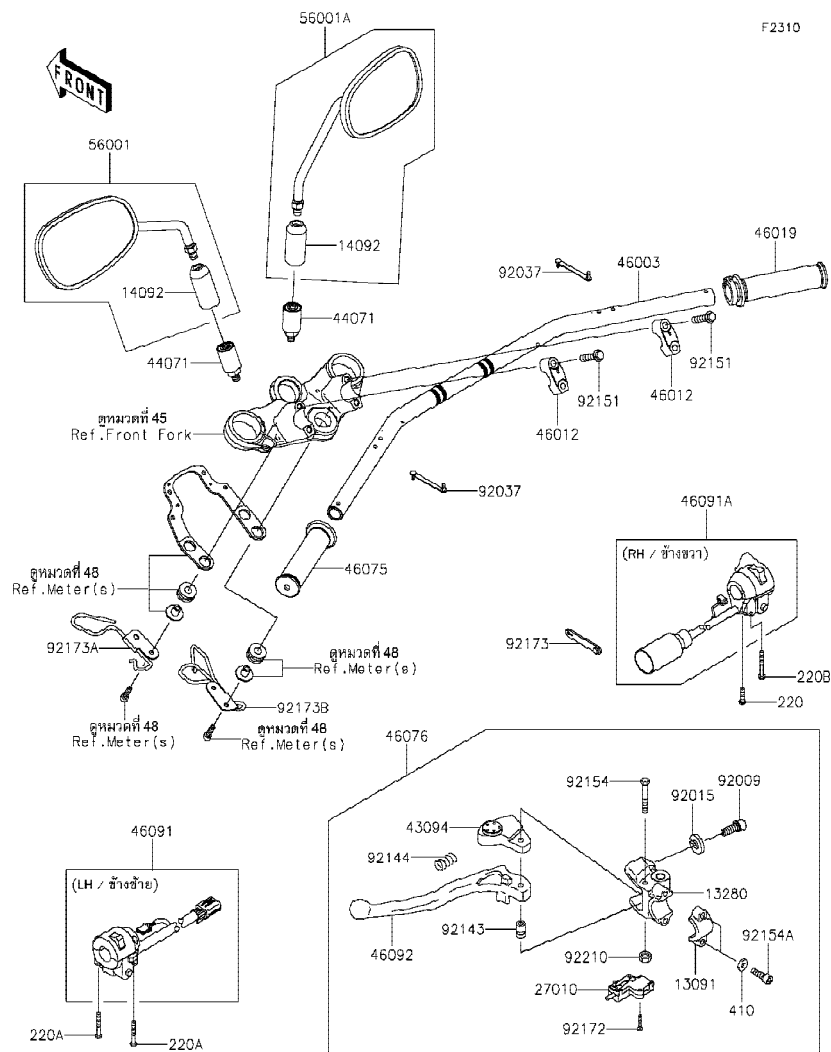

Ref No.	Part No. หมายเลขอะไหล่	Description-English ชื่ออะไหล่-อังกฤษ	Description-Thai ชื่ออะไหล่-ไทย	Quantity-EJ800			
				'20	DLF		
220A	220AB0535	SCREW-PAN-CROS,5X35	สกรู 5X35 มม.	2			
220B	220AB0540	SCREW-PAN-CROS,5X40	สกรู 5X40 มม.	1			
410	410AB0600	WASHER-PLAIN-SMALL,6MM	แหวนรอง 6 มม.	2			

This catalog covers:
'20 EJ800 DLF

Chassis-ตัวถัง

GROUP NO.
45

This page covers:
Front Fork-ใช้คัพหน้า(1/2)

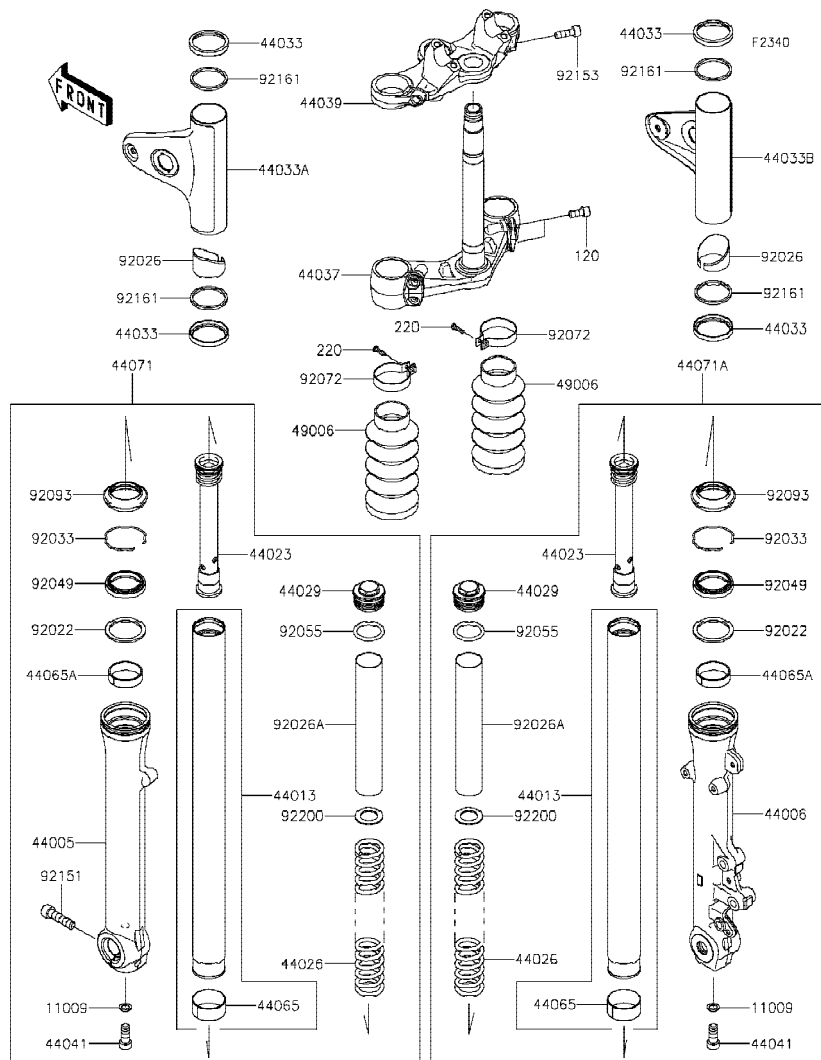

Ref No.	Part No. หมายเลขอะไหล่	Description-English ชื่ออะไหล่-อังกฤษ	Description-Thai ชื่ออะไหล่-ไทย	Quantity-EJ800			
				'20	DLF		
11009	11009-1325	GASKET,10.5X15X1.5	แหวนปะเก็น	2			
44005	44005-0123	PIPE-LEFT FORK OUTER	กระบอกใช้คัพหน้า-ข้างซ้าย	1			
44006	44006-0122	PIPE-RIGHT FORK OUTER	กระบอกใช้คัพหน้า-ข้างขวา	1			
44013	44013-0351	PIPE-FORK INNER	แกนใช้คัพหน้า	2			
44023	44023-0154	CYLINDER-SET-FORK	ไส้ใช้คัพหน้า	2			
44026	44026-0237	SPRING-FRONT FORK	สปริงใช้คัพหน้า	2			
44029	44029-0005	SEAT-FORK SPRING	น็อตปิดแกนใช้ค	2			
44033	44033-0079	COVER-FORK	ฝาครอบ	4			
44033A	44033-0082	COVER-FORK,LH	ฝาครอบใช้คัพหน้า-ข้างซ้าย	1			
44033B	44033-0083	COVER-FORK,RH	ฝาครอบใช้คัพหน้า-ข้างขวา	1			
44037	44037-0184	HOLDER-FORK UNDER	แผงคอลล่าง	1			
44039	44039-0188	HOLDER-FORK UPPER	แผงคอบน	1			
44041	44041-040	BOLT,SOCKET,FORK CYLINDER	น็อตยึดไส้ใช้ค	2			
44065	44065-0014	BUSHING-FRONT FORK,INNER TUBE	บุชใช้คัพหน้า	2			
44065A	44065-1115	BUSHING-FRONT FORK,OUTER TUB	บุชใช้คัพหน้า-ตัวนอก	2			
44071	44071-1381	DAMPER-ASSY,LH	ใช้คัพหน้า-ข้างซ้าย(ชุด)	1			
44071A	44071-1382	DAMPER-ASSY,RH	ใช้คัพหน้า-ข้างขวา(ชุด)	1			
49006	49006-0611	BOOT,FORK	ยางกันฝุ่นใช้คัพหน้า	2			
92022	92022-1298	WASHER,FORK OUTER TUBE	แหวนรองซีลใช้ค	2			
92026	92026-1432	SPACER,FORK COVER	ปลอกกรอง	2			
92026A	92026-1455	SPACER,FORK,L=200	แหวนรองซีลใช้ค L=200 มม.	2			
92033	92033-1036	RING-SNAP	คลิปล็อค	2			
92049	92049-0073	SEAL-OIL	ซีลใช้คัพหน้า	2			
92055	92055-1321	RING-O	โอริง	2			
92072	92072-1077	BAND,BOOT	เข็มขัดรัด	2			
92093	92093-1472	SEAL,FORK OUTER TUBE	ซีลกันฝุ่นใช้คัพหน้า	2			
92151	92151-1357	BOLT,SOCKET,10X40	โบลท์ 10X40 มม.	1			
92153	92153-1625	BOLT,SOCKET,8X25	โบลท์ 8X25 มม.	2			
92161	92161-2162	DAMPER	ยางรอง	4			
92200	92200-1467	WASHER	แหวนรอง	2			

This catalog covers:
'20 EJ800 DLF

Chassis-ตัวถัง

GROUP NO.
45

This page covers:
Front Fork-ใช้คัพหน้า(2/2)

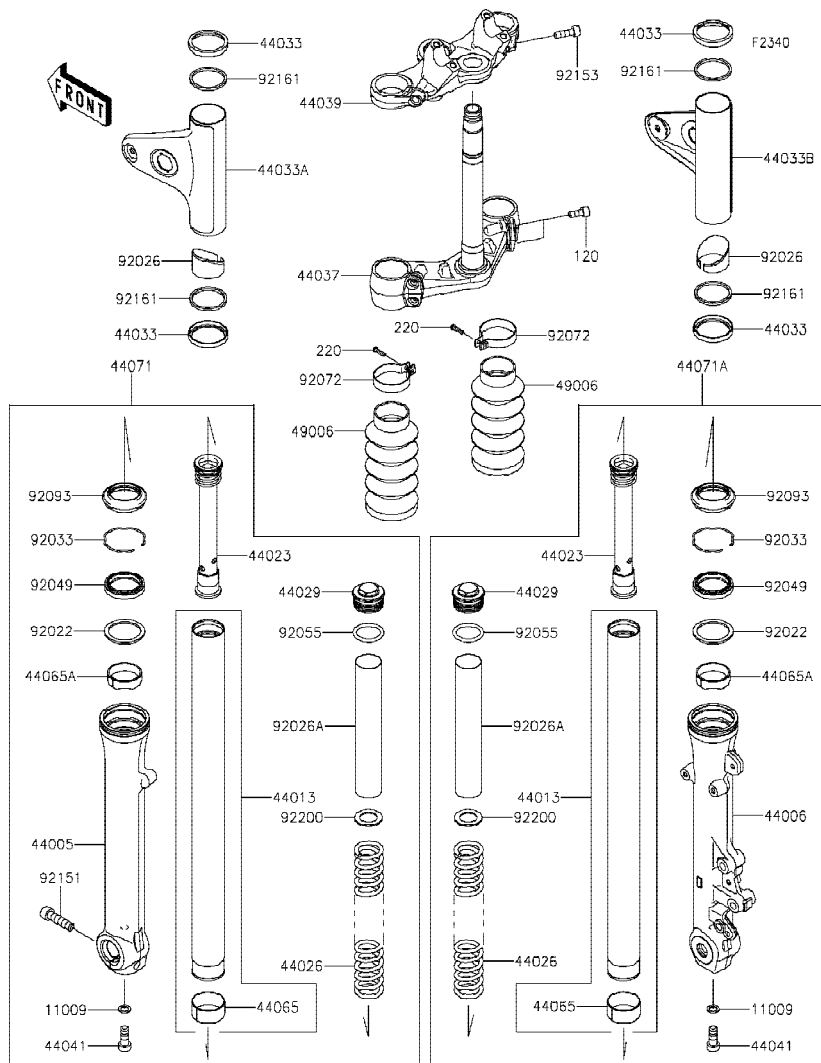

Ref No.	Part No. หมายเลขอะไหล่	Description-English ชื่ออะไหล่-อังกฤษ	Description-Thai ชื่ออะไหล่-ไทย	Quantity-EJ800			
				'20	DLF		
120	120CC0818	BOLT-SOCKET,8X18	โบลท์ 8X18 มม.	4			
220	220AB0416	SCREW-PAN-CROS,4X16	สกรู 4X16 มม.	2			

'20 EJ800 DLF

Chassis-ตัวถัง

GROUP NO.

46

This page covers:

Fuel Tank-ถังน้ำมัน

F2410

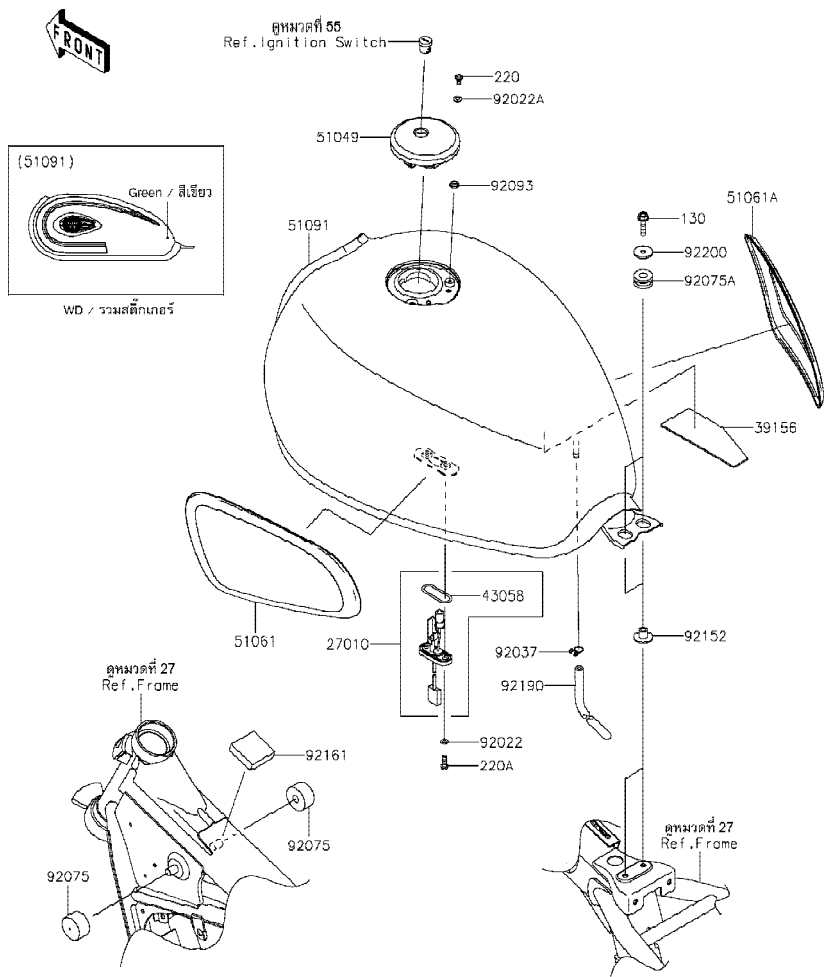

Ref No.	Part No. หมายเลขอะไหล่	Description-English ชื่ออะไหล่-อังกฤษ	Description-Thai ชื่ออะไหล่-ไทย	Quantity-EJ800			
				'20			
				DLF			
27010	27010-0718	SWITCH,FUEL LEVEL	สวิตช์ไฟเตือนน้ำมัน	1			
39156	39156-2550	PAD,FUEL TANK,INNER	แผ่นรองถังน้ำมัน	1			
43058	43058-1004	RING,FUEL LEVEL SWITCH	ปะเก็นสวิตช์ไฟเตือน	1			
51049	51049-0003	CAP-TANK,FUEL	ฝาถังน้ำมัน	1			
51061	51061-0006	PAD-KNEE,LH	แผ่นรอง-ข้างซ้าย	1			
51061A	51061-0007	PAD-KNEE,RH	แผ่นรอง-ข้างขวา	1			
51091	51091-5105-727	TANK-COMP-FUEL,M.D.GREEN	ถังน้ำมัน-สีเขียว	1			
92022	92022-1023	WASHER,5.2X10X1.5	แหวนรอง 5.2X10X1.5 มม.	2			
92022A	92022-1977	WASHER,5.1X10X1.0	แหวนรอง 5.1X10X1.0 มม.	2			
92037	92037-147	CLAMP,TUBE	คลิปรัดท่อยาง	1			
92075	92075-125	DAMPER,FUEL TANK	ยางรองถัง	2			
92075A	92075-1690	DAMPER,10X24X12	ลูกยาง	2			
92093	92093-1030	SEAL,FUEL TANK CAP	ซีลรองสกรูฝาทังน้ำมัน	1			
92152	92152-0365	COLLAR	ปลอกทรง	2			
92161	92161-2147	DAMPER,40X40X12	ยางรอง	1			
92190	92190-1453	TUBE,DRAIN	ท่อระบาย	1			
92200	92200-2230	WASHER,6.5X24X2	แหวนรอง 6.5X24X2 มม.	2			
130	130BC0625	BOLT-FLANGED,6X25	โบลท์ 6X25 มม.	2			
220	220AA0510	SCREW-PAN-CROS,5X10	สกรู 5X10 มม.	2			
220A	220AA0514	SCREW-PAN-CROS,5X14	สกรู 5X14 มม.	2			

This catalog covers:
'20 EJ800 DLF

Chassis-ตัวถัง

GROUP NO.
47

This page covers:
Seat-เบาะนั่ง



F2510

Ref No.	Part No. หมายเลขอะไหล่	Description-English ชื่ออะไหล่-อังกฤษ	Description-Thai ชื่ออะไหล่-ไทย	Quantity-EJ800			
				'20			
				DLF			
53003	53003-0385-64K	LEATHER,SEAT,BLACK+WHT+SIL	หนังหุ้มเบาะ-สีดำ/สีขาว/สีบรอนซ์	1			
53066	53066-0693-64K	SEAT-ASSY,DUAL,BLACK+WHT+SIL	เบาะนั่ง-สีดำ/สีขาว/สีบรอนซ์	1			
92161	92161-2148	DAMPER	ยางรอง	8			

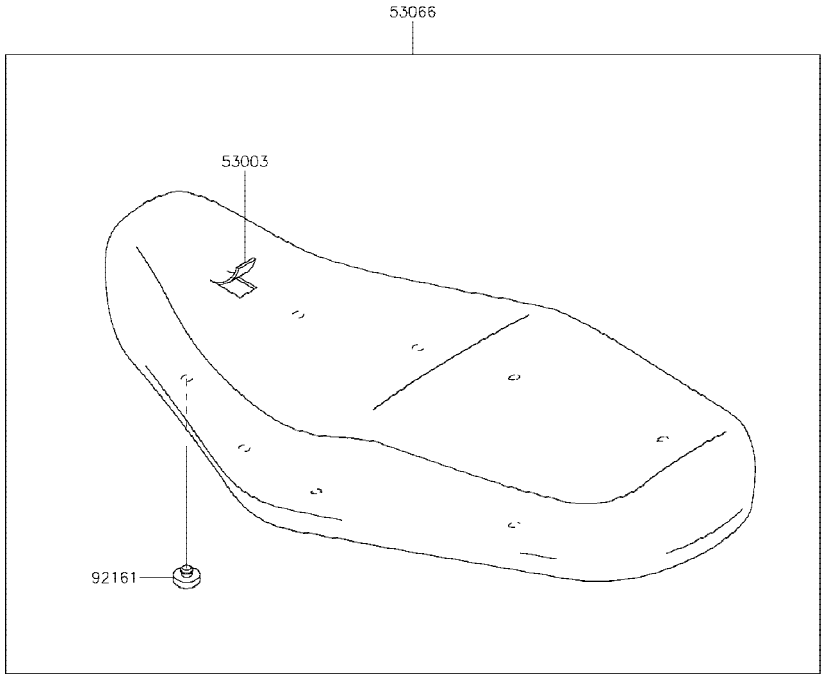

This catalog covers:
'20 EJ800 DLF

Chassis-ตัวถัง

GROUP NO.

48

This page covers:
Meter(s)-มิเตอร์

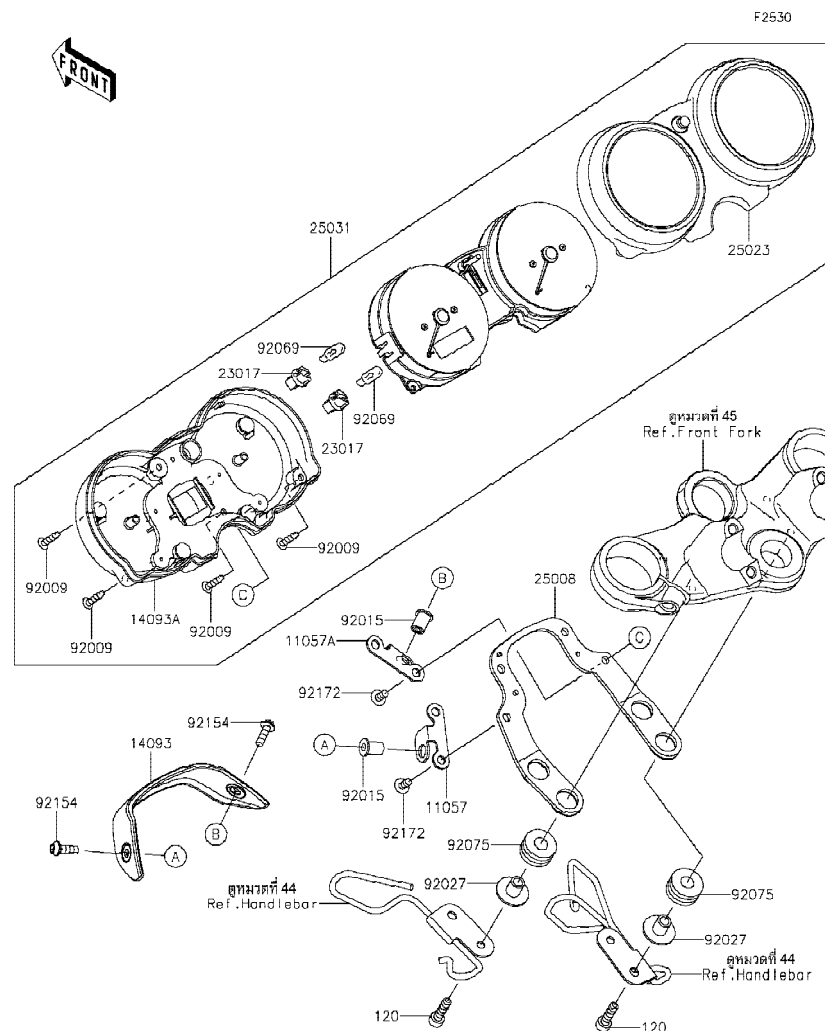

Ref	Part No.	Description-English	Description-Thai	Quantity-EJ800			
				'20			
				DLF			
No.	หมายเลขอะไหล่	ชื่ออะไหล่-อังกฤษ	ชื่ออะไหล่-ไทย				
11057	11057-2094	BRACKET,METER COVER,LH	ขายึด-ข้างซ้าย	1			
11057A	11057-2095	BRACKET,METER COVER,RH	ขายึด-ข้างขวา	1			
14093	14093-0795	COVER,METER	ฝาครอบมิเตอร์	1			
14093A	14093-0880	COVER,METER CASE,LWR	ฝาครอบมิเตอร์-ตัวล่าง	1			
23017	23017-1063	SOCKET,WEDGE BASE,T-5	หัวไฟ	2			
25008	25008-0048	BRACKET-METER	ขายึดมิเตอร์	1			
25023	25023-0098	COVER-METER CASE,UPP	ฝาครอบเรือนไมล์-ตัวบน	1			
25031	25031-0869	METER-ASSY,KPH	มิเตอร์(ชุด)	1			
92009	92009-1158	SCREW,4X16,BLACK	สกรู 4X16 มม.	4			
92015	92015-1757	NUT,WELL,5MM	น็อต 5 มม.	2			
92027	92027-1450	COLLAR,L=13.1,BLACK	ปลอกทรงสกรู L=13 มม.(สีดำ)	4			
92069	92069-1105	BULB,12V 2W,T5	หลอดไฟ 12V 2W.T5	2			
92075	92075-1690	DAMPER,10X24X12	ลูกยาง	4			
92154	92154-0209	BOLT,SOCKET,5X16	โบลท์ 5X16 มม.	2			
92172	92172-0007	SCREW,5X10	สกรู 5X10 มม.	4			
120	120CA0622	BOLT-SOCKET,6X22	โบลท์ 6X22 มม.	4			

This catalog covers:
'20 EJ800 DLF

Chassis-ตัวถัง

GROUP NO.
49

This page covers:
Cables-สายต่างๆ

F2540

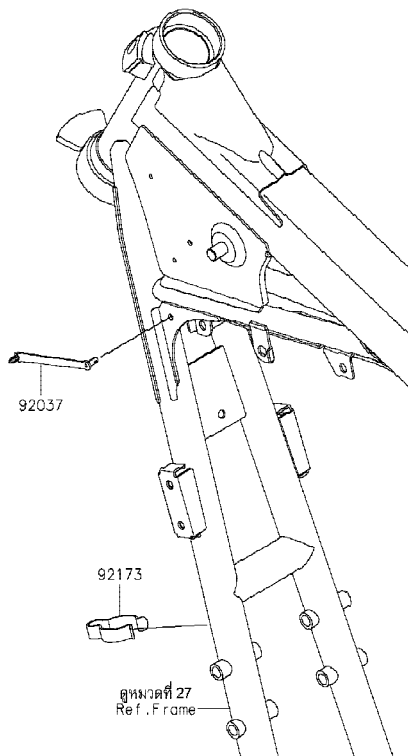
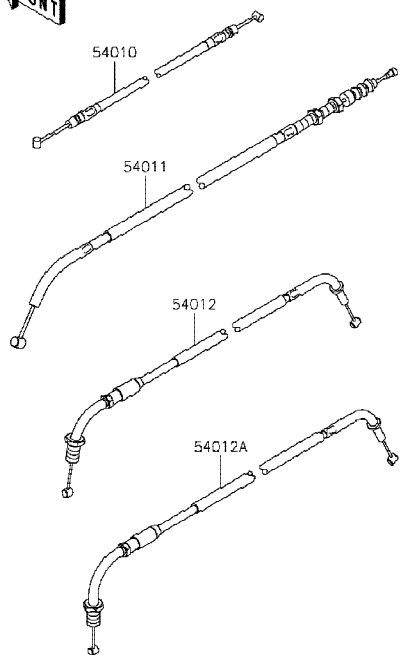

Ref No.	Part No. หมายเลขอะไหล่	Description-English ชื่ออะไหล่-อังกฤษ	Description-Thai ชื่ออะไหล่-ไทย	Quantity-EJ800			
				'20			
				DLF			
54010	54010-1114	CABLE,SEAT LOCK	สายล็อกเบาะ	1			
54011	54011-0645	CABLE-CLUTCH	สายคลัช	1			
54012	54012-0306	CABLE-THROTTLE,OPENING	สายเร่ง-เปิด	1			
54012A	54012-0705	CABLE-THROTTLE,CLOSING	สายเร่ง-ปิด	1			
92037	92037-1903	CLAMP,SPEED,L=80.5	เข็มขัดรัดสาย L=80.5 มม.	1			
92173	92173-0018	CLAMP	เข็มขัดรัด	1			

'20 EJ800 DLF

Chassis-ตัวถัง

GROUP NO.

50

This page covers:

Side Covers/Chain Cover-ฝาครอบข้าง/บังโซ่

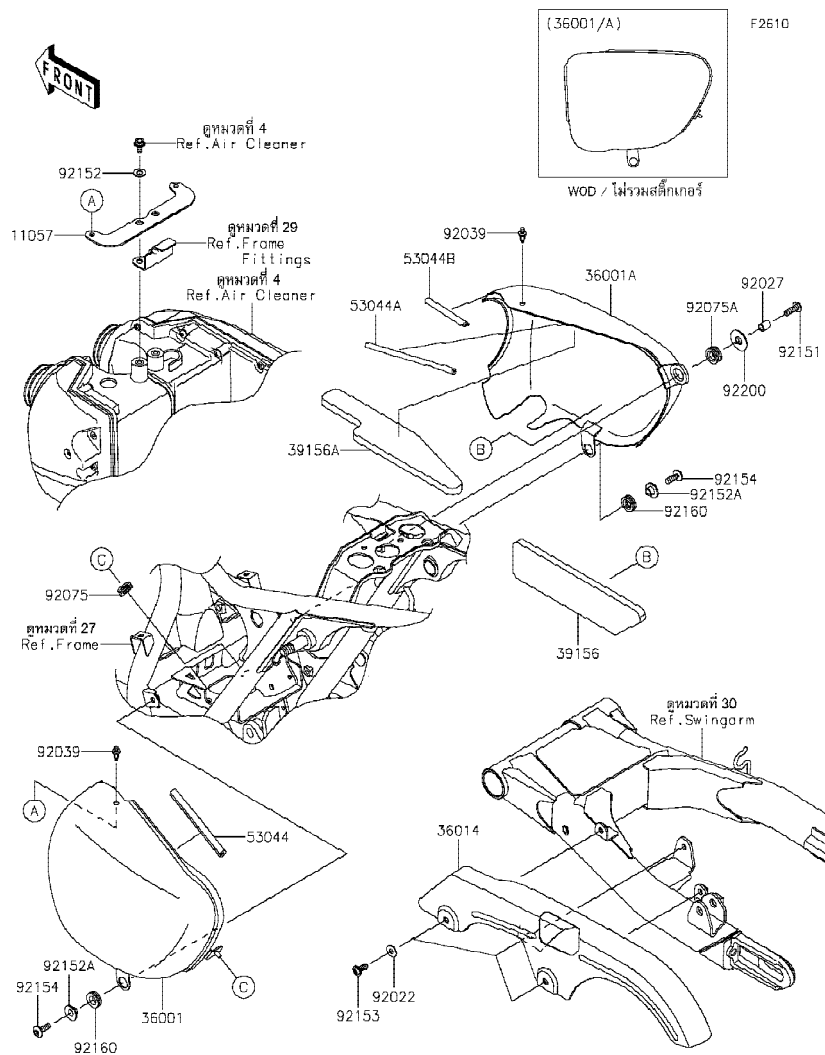

Ref No.	Part No. หมายเลขอะไหล่	Description-English ชื่ออะไหล่-อังกฤษ	Description-Thai ชื่ออะไหล่-ไทย	Quantity-EJ800			
				'20			
				DLF			
11057	11057-2999	BRACKET	ขายึด	1			
36001	36001-0694-727	COVER-SIDE,LH,M.D.GREEN	ฝาครอบข้างซ้าย-สีเขียว	1			
36001A	36001-0696-727	COVER-SIDE,RH,M.D.GREEN	ฝาครอบข้างขวา-สีเขียว	1			
36014	36014-0575	CASE-CHAIN	บังโซ่	1			
39156	39156-0676	PAD,SIDE COVER,RH,LWR	แผ่นรองฝาครอบข้าง	1			
39156A	39156-2533	PAD,SIDE COVER,RH,UPP	แผ่นรองข้างขวา-ตัวบน	1			
53044	53044-0667	TRIM	ขอบยาง	1			
53044A	53044-1171	TRIM,L=120	ขอบยาง L=120 มม.	1			
53044B	53044-1218	TRIM,L=80	ขอบยาง L=80 มม.	1			
92022	92022-1093	WASHER,6.5X16X1.0	แหวนรอง 6.5X16X1.0 มม.	3			
92027	92027-162	COLLAR,6.8X10X12	ปลอกทรง 6.8X10X12 มม.	1			
92039	92039-0023	RIVET	หมุดย้ำ	2			
92075	92075-1629	DAMPER	ลูกยาง	1			
92075A	92075-1634	DAMPER	ลูกยาง	1			
92151	92151-1750	BOLT,SOCKET,6X20	โบลท์ 6X20 มม.	1			
92152	92152-0275	COLLAR	ปลอก	2			
92152A	92152-2538	COLLAR,L=7.4	ปลอกทรง L=7.4 มม.	2			
92153	92153-0817	BOLT,SOCKET,6X16	โบลท์ 6X16 มม.	3			
92154	92154-2438	BOLT,SOCKET,6X18	โบลท์ 6X18 มม.	2			
92160	92160-1278	DAMPER	ลูกยาง	2			
92200	92200-1153	WASHER	แหวนรอง	1			

This catalog covers:
'20 EJ800 DLF

Chassis-ตัวถัง

GROUP NO.
51

This page covers:
Headlight(s)-ไฟหน้า

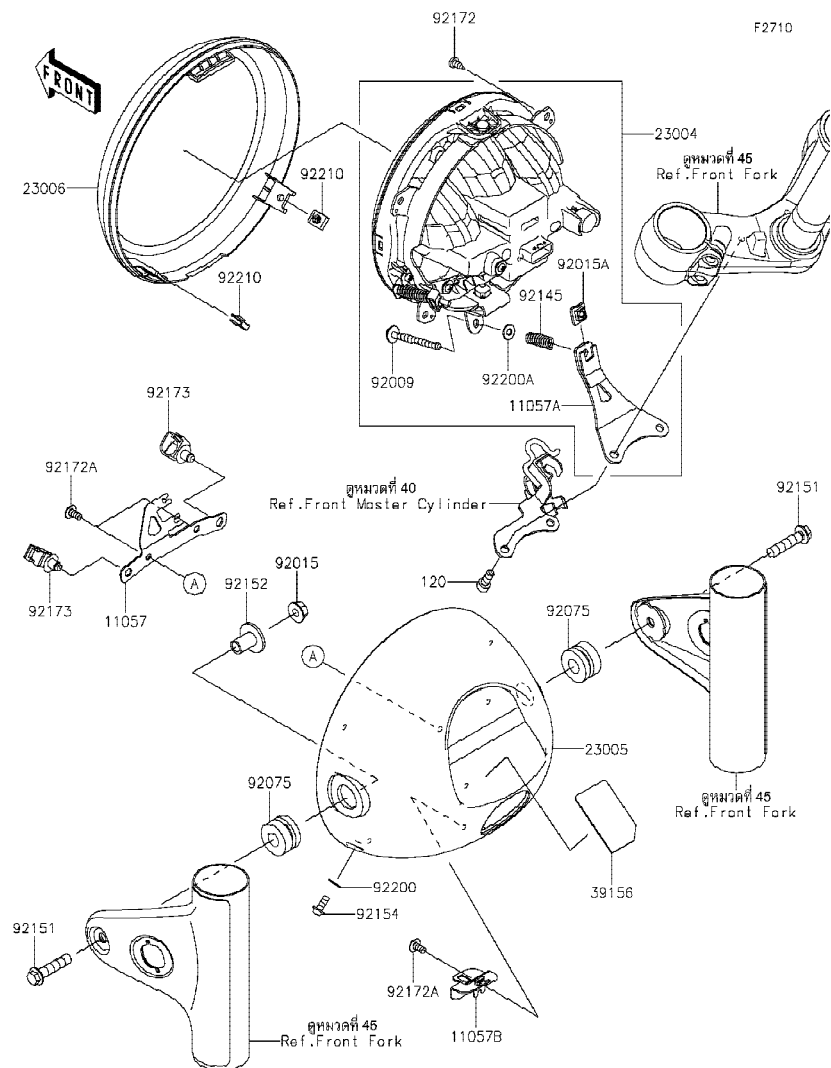

Ref No.	Part No.	Description-English ชื่ออะไหล่-อังกฤษ	Description-Thai ชื่ออะไหล่-ไทย	Quantity-EJ800		
				'20	DLF	
11057	11057-2298	BRACKET	ขายึด	1		
11057A	11057-2697	BRACKET,HEAD LAMP AIMING	ขายึดไฟหน้า	1		
11057B	11057-2856	BRACKET,ABS SENSOR	ขายึด,ABS	1		
23004	23004-0390	LAMP-HEAD,LED	ไฟหน้า,LED(ชุด)	1		
23005	23005-0049-H8	BODY-COMP-HEAD LAMP,EBONY	เสื้อไฟหน้า-สีดำ	1		
23006	23006-0019	RIM-LAMP	ขอบไฟหน้า	1		
39156	39156-2565	PAD	แผ่นรอง	1		
92009	92009-1683	SCREW,ADJUST,5X55	สกรู 5X55 มม.	1		
92015	92015-1014	NUT,FLANGED,8MM	น็อต 8 มม.	2		
92015A	92015-1897	NUT,5MM	น็อต 5 มม.	1		
92075	92075-1736	DAMPER	ลูกยาง	2		
92145	92145-1887	SPRING	สปริงปรับตั้งไฟหน้า	1		
92151	92151-1537	BOLT,FLANGED,8X35	โบลท์ 8X35 มม.	2		
92152	92152-2433	COLLAR,8X12X20.3	ปลอกทรง 8X12X20.3 มม.	2		
92154	92154-0917	BOLT,SOCKET,5X12	โบลท์ 5X12 มม.	2		
92172	92172-0239	SCREW,TAPPING,5X12	สกรู 5X12 มม.	4		
92172A	92172-0262	SCREW,TAPPING,5X10	สกรู 5X10 มม.	3		
92173	92173-0736	CLAMP,12MM DIA.	คลิปรัด 12 มม.	2		
92200	92200-1480	WASHER,NYLON,5.3X11.5X0.5	แหวนรอง 5.3X11.5X0.5 มม.	2		
92200A	92200-2282	WASHER	แหวนรอง	1		
92210	92210-0571	NUT	น็อต	2		
120	120CC0616	BOLT-SOCKET,6X16	โบลท์ 6X16 มม.	2		

This catalog covers:
'20 EJ800 DLF

Chassis-ตัวถัง

GROUP NO.
52

This page covers:
Taillight(s)-ไฟท้าย

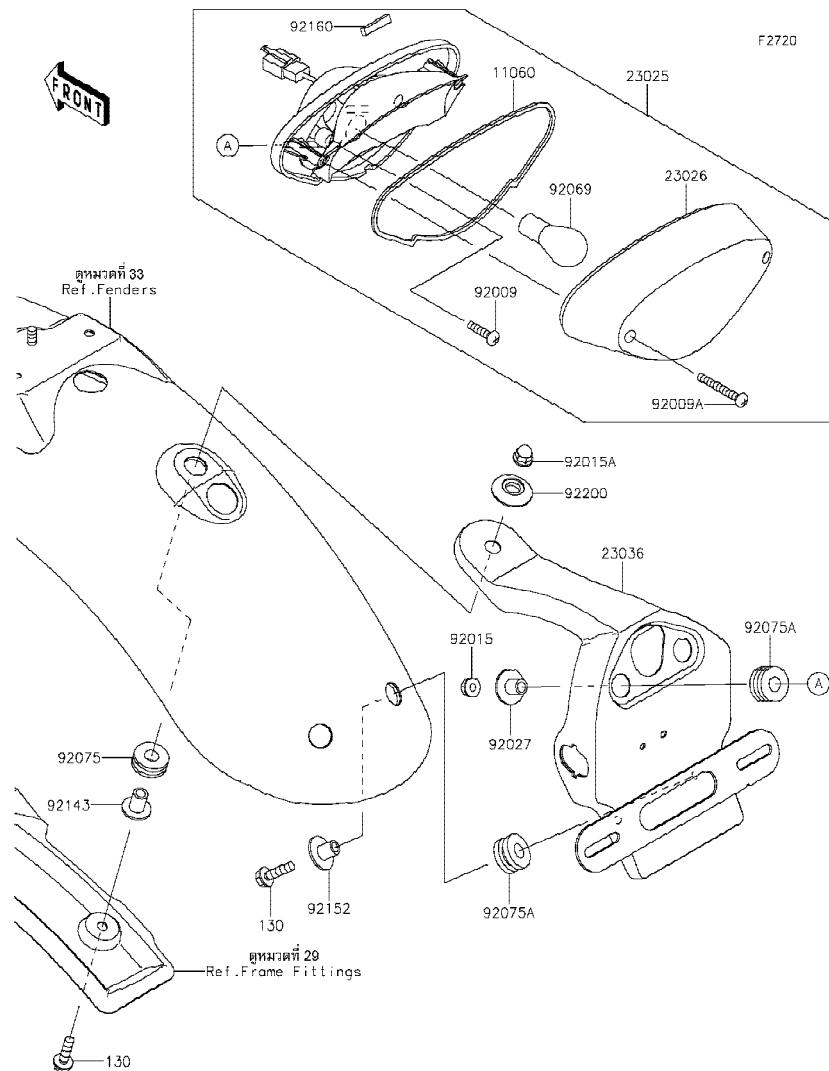

Ref No.	Part No. หมายเลขอะไหล่	Description-English ชื่ออะไหล่-อังกฤษ	Description-Thai ชื่ออะไหล่-ไทย	Quantity-EJ800			
				'20	DLF		
11060	11060-1901	GASKET, TAIL LAMP LENS	ปะเก็นฝาครอบไฟท้าย	1			
23025	23025-0386	LAMP-TAIL	ไฟท้าย(ชุด)	1			
23026	23026-0033	LENS, TAIL LAMP	เลนส์ไฟท้าย	1			
23036	23036-0035	BRACKET-TAIL LAMP	ขวยึดไฟท้าย	1			
92009	92009-1381	SCREW, TAPPING, 4X12	สกรู 4X12 มม.	2			
92009A	92009-1687	SCREW, TAPPING, 4X35	สกรู 4X35 มม.	2			
92015	92015-1233	NUT, FLANGED, 6MM, BLACK	น็อต 6 มม.	2			
92015A	92015-1385	NUT, CAP, 6MM	น็อต 6 มม.	1			
92027	92027-1450	COLLAR, L=13.1, BLACK	ปลอกกรองสกรู L=13 มม. (สีดำ)	2			
92069	92069-063	BULB, 12V 21/5W	หลอดไฟท้าย 12V 21/5W	1			
92075	92075-1185	DAMPER	ยางรอง	1			
92075A	92075-1690	DAMPER, 10X24X12	ลูกยาง	4			
92143	92143-1041	COLLAR, L=15.6	ปลอก L=15.6 มม.	1			
92152	92152-0365	COLLAR	ปลอกกรอง	2			
92160	92160-1998	DAMPER	ยางรอง	1			
92200	92200-1153	WASHER	แหวนรอง	1			
130	130BA0622	BOLT-FLANGED, 6X22	โบลท์ 6X22 มม.	3			

This catalog covers:
'20 EJ800 DLF

Chassis-ตัวถัง

GROUP NO.

53

This page covers:

Turn Signals-ไฟเลี้ยว

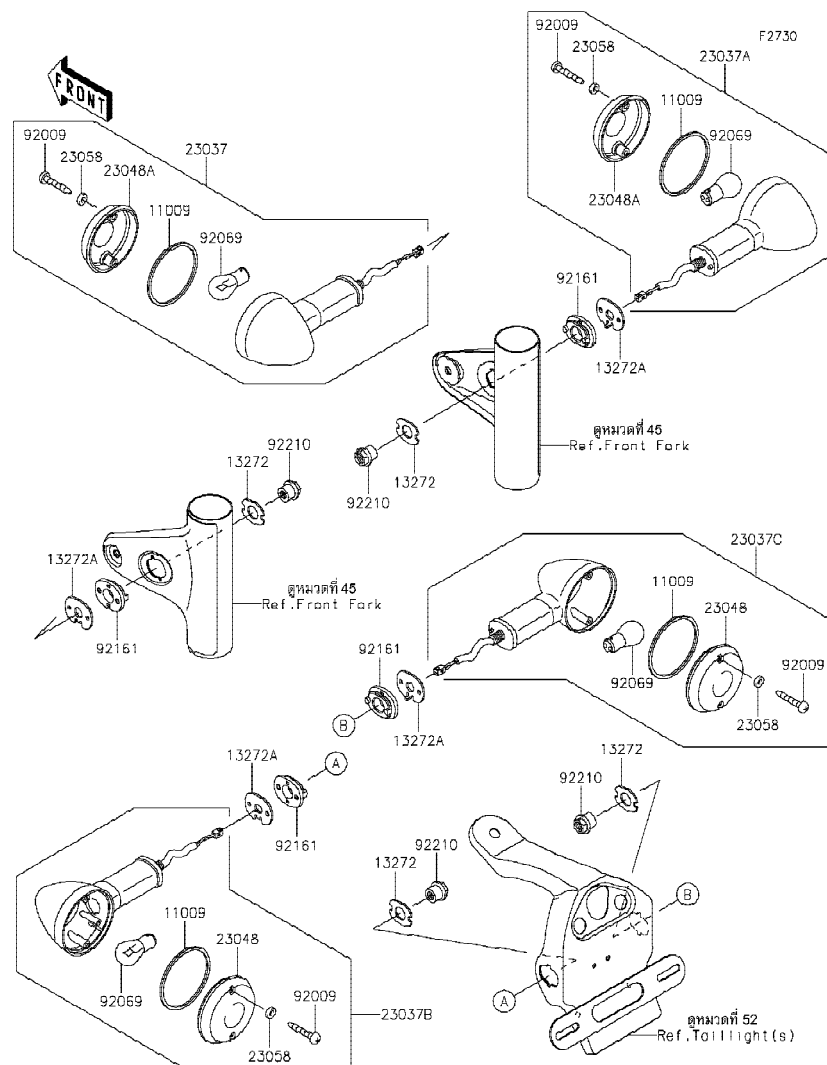

Ref No.	Part No. หมายเลขอะไหล่	Description-English ชื่ออะไหล่-อังกฤษ	Description-Thai ชื่ออะไหล่-ไทย	Quantity-EJ800			
				'20			
				DLF			
11009	11009-1413	GASKET,SIGNAL LAMP	ปะเก็นเลนส์ไฟเลี้ยว	4			
13272	13272-0968	PLATE,SIGNAL LAMP	แผ่นรอง	4			
13272A	13272-1314	PLATE,POSITIONING	แผ่นรอง	4			
23037	23037-0408	LAMP-ASSY-SIGNAL,FR,LH	ไฟเลี้ยวหน้า-ข้างซ้าย(ชุด)	1			
23037A	23037-0409	LAMP-ASSY-SIGNAL,FR,RH	ไฟเลี้ยวหน้า-ข้างขวา(ชุด)	1			
23037B	23037-0410	LAMP-ASSY-SIGNAL,RR,LH	ไฟเลี้ยวหลัง-ข้างซ้าย(ชุด)	1			
23037C	23037-0411	LAMP-ASSY-SIGNAL,RR,RH	ไฟเลี้ยวหลัง-ข้างขวา(ชุด)	1			
23048	23048-1065	LENS-SIGNAL LAMP	ฝาครอบไฟเลี้ยวหลัง	2			
23048A	23048-1066	LENS-SIGNAL LAMP	ฝาครอบไฟเลี้ยวหน้า	2			
23058	23058-002	WASHER,PLAIN,4MM	แหวนรอง 4 มม.	8			
92009	92009-1637	SCREW,TAPPING,4X25	สกรู 4X25 มม.	8			
92069	92069-A700	BULB,12V 21W	หลอดไฟเลี้ยว 12V 21W	4			
92161	92161-1461	DAMPER,SIGNAL LAMP	ยางรองไฟเลี้ยว	4			
92210	92210-0632	NUT	น๊อต	4			

This catalog covers:
'20 EJ800 DLF

Chassis-ตัวถัง

GROUP NO.

54

This page covers:

Chassis Electrical Equipment-อุปกรณ์ไฟฟ้าต่างๆ(1/2)

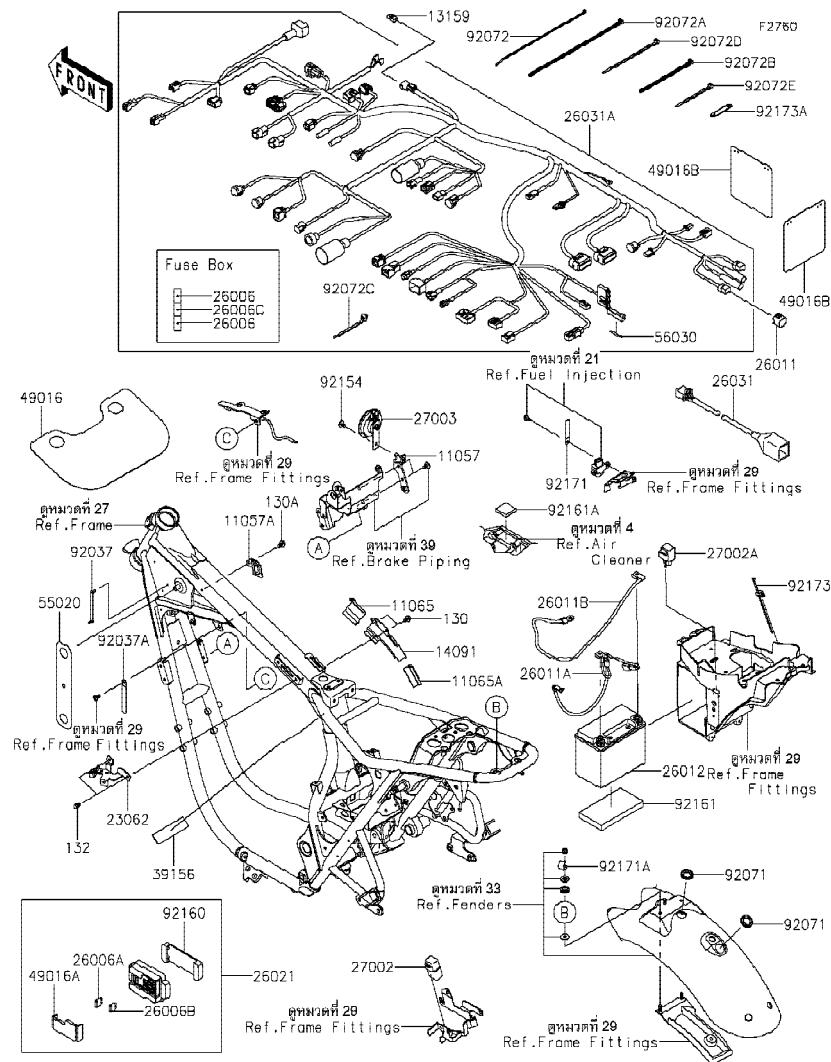

Ref No.	Part No. หมายเลขอะไหล่	Description-English ชื่ออะไหล่-อังกฤษ	Description-Thai ชื่ออะไหล่-ไทย	Quantity-EJ800			
				'20	DLF		
11057	11057-1987	BRACKET,HORN	ขวยึดแตร	1			
11057A	11057-2407	BRACKET,IGNITION SWITCH	ขวยึด	1			
11065	11065-1141	CAP.HARNESS COVER,FR	ฝาปิดฝาครอบสายไฟเมน-ตัวหน้า	1			
11065A	11065-1142	CAP.HARNESS COVER,RR	ฝาปิดฝาครอบสายไฟเมน-ตัวหลัง	1			
13159	13159-0034	CONNECTOR,GRIP HEATER COUPLE	ข้อต่อ	1			
14091	14091-1274	COVER,HARNESS	ฝาครอบสายไฟเมน	1			
23062	23062-1252	BRACKET-COMP,PRESSURE SENSO	ขวยึด	1			
26006	26006-0001	FUSE,MINI BLADE,15A,BLUE	ฟิวส์ 15 แอมป์	2			
26006A	26006-1067	FUSE,BLADE,30A,GREEN	ฟิวส์ 30 แอมป์	1			
26006B	26006-1068	FUSE,10A-R	ฟิวส์ 10 แอมป์	8			
26006C	26006-1078	FUSE,MINI BLADE,10A,RED	ฟิวส์ 10 แอมป์	1			
26011	26011-0275	WIRE-LEAD,CONNECTOR COVER	ขั้วปลั๊กไฟ	1			
26011A	26011-1868	WIRE-LEAD,BATTERY(+)	สายไฟแบตเตอรี่ขั้ว(+)	1			
26011B	26011-1893	WIRE-LEAD,BATTERY(-)	สายไฟแบตเตอรี่ขั้ว(-)	1			
26012	26012-0094	BATTERY,YTX12-BS,12V 10AH	แบตเตอรี่ YTX12-BS,12V 10AH	1			
26021	26021-0085	JUNCTION BOX	กล่องฟิวส์	1			
26031	26031-2505	HARNESS,RR	สายไฟ	1			
26031A	26031-2650	HARNESS,MAIN	สายไฟเมน(ชุด)	1			
27002	27002-1086	RELAY-ASSY	รีเลย์	1			
27002A	27002-1101	RELAY-ASSY,TURN SIGNAL	รีเลย์ไฟเลี้ยว	1			
27003	27003-0150	HORN	แตร	1			
39156	39156-2527	PAD,25X100X2	แผ่นรอง	1			
49016	49016-0571	COVER-SEAL	ฝาครอบ	1			
49016A	49016-0670	COVER-SEAL,FUSE	ฝาครอบฟิวส์	1			
49016B	49016-0671	COVER-SEAL	ฝาครอบซีล	2			
55020	55020-1985	GUARD	ฝาครอบ	1			
56030	56030-1493	LABEL,FUSE BOX1	ป้าย,FUSE BOX1	1			
92037	92037-1903	CLAMP,SPEED,L=80.5	เข็มขัดรัดสาย L=80.5 มม.	1			
92037A	92037-1993	CLAMP	เข็มขัดรัดสายไฟ	1			
92071	92071-0054	GROMMET,18X29X5	ลูกยาง	2			

This catalog covers:
'20 EJ800 DLF

Chassis-ตัวถัง

GROUP NO.

54

This page covers:

Chassis Electrical Equipment-อุปกรณ์ไฟฟ้าต่างๆ(2/2)

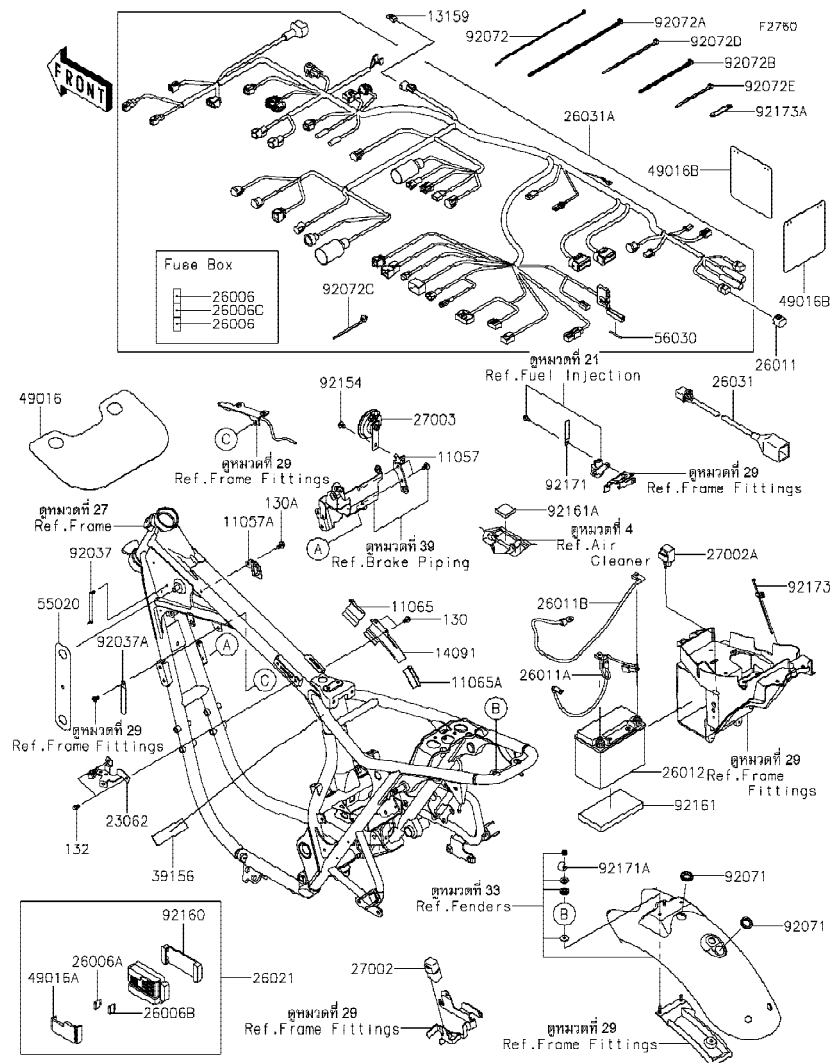

Ref No.	Part No. หมายเลขอะไหล่	Description-English ชื่ออะไหล่-อังกฤษ	Description-Thai ชื่ออะไหล่-ไทย	Quantity-EJ800			
				'20	DLF		
92072	92072-0863	BAND	เข็มขัดรัด	1			
92072A	92072-1237	BAND,L=250	เข็มขัดรัดสายไฟ	1			
92072B	92072-1293	BAND,L=140	เข็มขัดรัดสายไฟ L=140 มม.	2			
92072C	92072-1414	BAND,OS170-FT7(BLACK)	เข็มขัดรัดสายไฟ	AR			
92072D	92072-3874	BAND,L=152	สายรัด L=152 มม.	5			
92072E	92072-3875	BAND,L=100	เข็มขัดรัด L=100 มม.	2			
92154	92154-0774	BOLT,SOCKET,6X10	โบลท์ 6X10 มม.	1			
92160	92160-1650	DAMPER,JUNCTION BOX	ยางรอง	1			
92161	92161-0018	DAMPER,BATTERY	ยางรองแบตเตอรี่	1			
92161A	92161-2289	DAMPER,34X34X7	ยางรอง	1			
92171	92171-0652	CLAMP,L=60	เข็มขัดรัดท่อยาง	1			
92171A	92171-1918	CLAMP	เหล็กคล้อง	1			
92173	92173-0791	CLAMP	คลิปรัด	1			
92173A	92173-1526	CLAMP	เข็มขัด	1			
130	130BA0610	BOLT-FLANGED,6X10	โบลท์ 6X10 มม.	2			
130A	130BA0612	BOLT-FLANGED,6X12	โบลท์ 6X12 มม.	1			
132	132BA0610	BOLT-FLANGED-SMALL,6X10	โบลท์ 6x10 มม.	2			

This catalog covers:
'20 EJ800 DLF

Chassis-ตัวถัง

GROUP NO.
55

This page covers:
Ignition Switch-สวิทช์กุญแจ

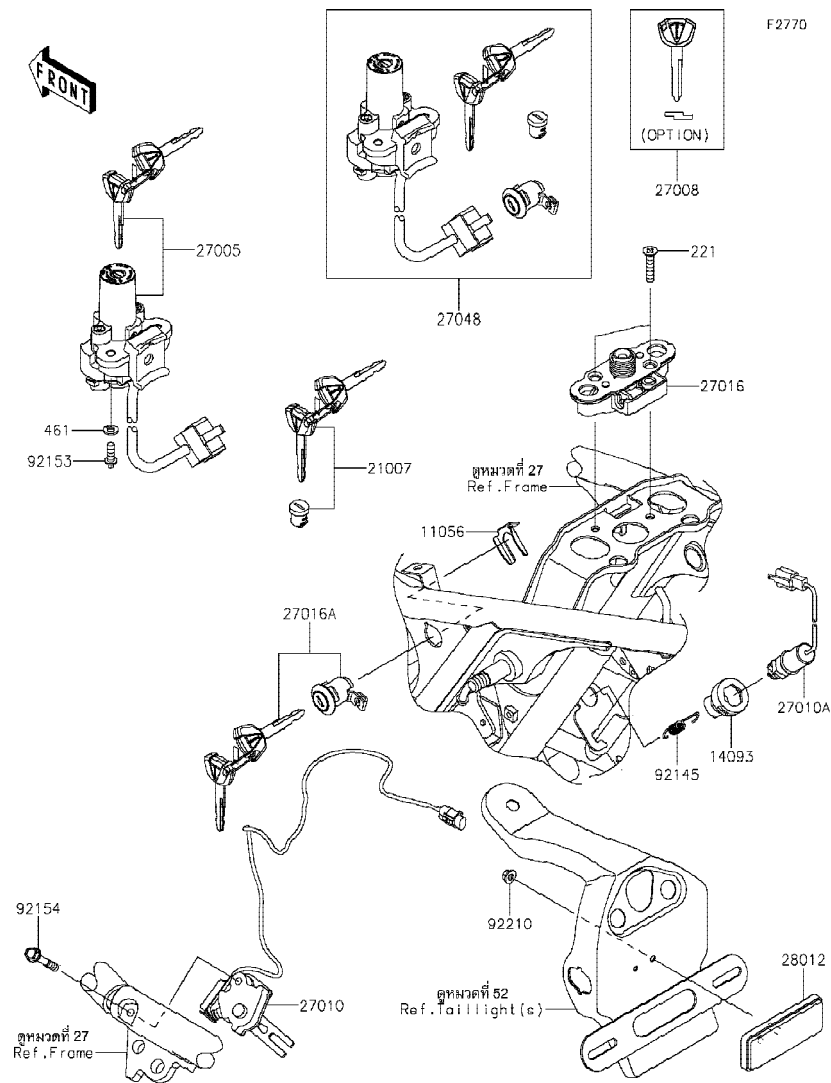

Ref No.	Part No. หมายเลขอะไหล่	Description-English ชื่ออะไหล่-อังกฤษ	Description-Thai ชื่ออะไหล่-ไทย	Quantity-EJ800			
				'20	DLF		
11056	11056-1084	BRACKET	ขายึด	1			
14093	14093-0666	COVER,BRAKE SW.	ฝาครอบสวิทช์ไฟเบรคหลัง	1			
21007	21007-5086	ROTOR,LOCK,TANK CAP	ไส้กุญแจ	1			
27005	27005-0678	SWITCH-ASSY-IGNITION	สวิทช์กุญแจ	1			
27008	27008-0648	KEY-LOCK,BLANK (OPTION)	ลูกกุญแจ	1			
27010	27010-0856	SWITCH,SIDE STAND	สวิทช์ขาตั้งข้าง	1			
27010A	27010-0899	SWITCH,BRAKE	สวิทช์เบรค	1			
27016	27016-1098	LOCK-ASSY,SEAT STRIKER	ตัวล็อกเบาะ	1			
27016A	27016-5412	LOCK-ASSY,SEAT	ตัวล็อกเบาะ	1			
27048	27048-5203	SWITCH-ASSY	สวิทช์กุญแจรวม(ชุด)	1			
28012	28012-1077	REFLECTOR-REFLEX	แผ่นสะท้อนแสง	1			
92145	92145-0761	SPRING,BRAKE LAMP SWITCH	สปริงสวิทช์ไฟเบรคหลัง	1			
92153	92153-0967	BOLT,TORX,6X16	โบลท์ 6x16 มม.	2			
92154	92154-0859	BOLT,FLANGED,6X40	โบลท์ 6X40 มม.	1			
92210	92210-0007	NUT,FLANGED,5MM	น็อต 5 มม.	1			
221	221AB0630	SCREW-CSK-CROS,6X30	สกรู 6X30 มม.	2			
461	461DA0600	WASHER-SPRING,6MM	แหวนสปริง 6 มม.	2			

This catalog covers:
'20 EJ800 DLF

Chassis-ตัวถัง

GROUP NO.
56

This page covers:
Owner's Tools-เครื่องมือประจำรถ

F2810

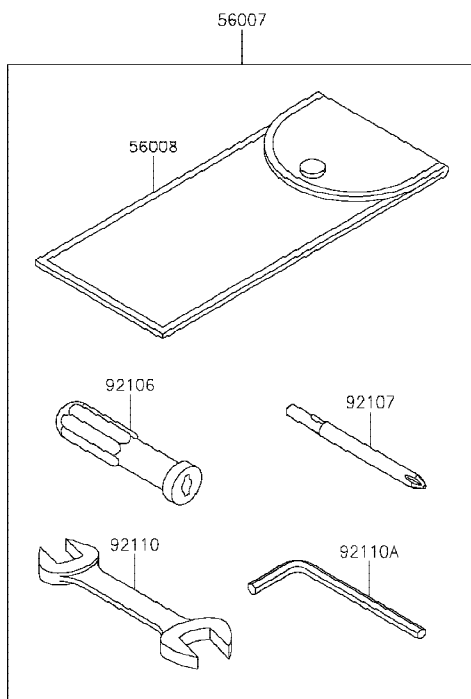

Ref No.	Part No. หมายเลขอะไหล่	Description-English ชื่ออะไหล่-อังกฤษ	Description-Thai ชื่ออะไหล่-ไทย	Quantity-EJ800			
				'20			
56007	56007-0175	TOOL-KIT	เครื่องมือประจำรถ(ชุด)	1			
56008	56008-1075	BAG,TOOL	ถุงใส่เครื่องมือ	1			
92104	92104-0004	GASKET-LIQUID,TB1211F,CLEAR	ปะเก็นเหลว TB1211F	1			
92104A	92104-1064	GASKET-LIQUID,TB1216B,BLACK	ปะเก็นเหลว TB1216B	1			
92106	92106-1001	GRIP-SCREW DRIVER	ด้ามจับไขควง	1			
92107	92107-005	TOOL-DRIVER,#3PHILLIPS	ไขควงแฉกเบอร์ #3	1			
92110	92110-0626	TOOL-WRENCH,OPEN END,14X17	ประแจปากตายเบอร์ 14X17	1			
92110A	92110-1015	TOOL-WRENCH,ALLEN,5MM	ประแจแอล 5 มม.	1			

This catalog covers:
'20 EJ800 DLF

Chassis-ตัวถัง

GROUP NO.
57

This page covers:
Labels-ป้ายชื่อแนะนำ

F2860

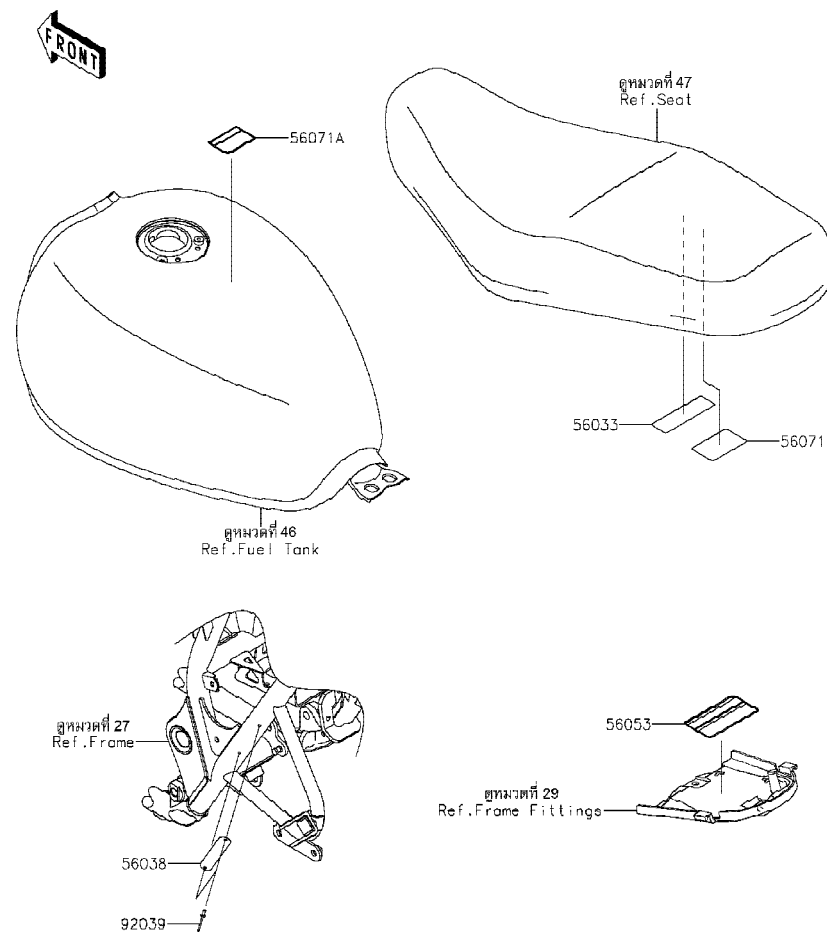

Ref No.	Part No. หมายเลขอะไหล่	Description-English ชื่ออะไหล่-อังกฤษ	Description-Thai ชื่ออะไหล่-ไทย	Quantity-EJ800			
				'20	DLF		
56033	56033-0933	LABEL-MANUAL,CHAIN	ป้ายแนะนำการบำรุงรักษาโซ่	1			
56038	56038-1054	LABEL-BRAND,KAWASAKI	ป้าย KAWASAKI	1			
56053	56053-1690	LABEL-SPECIFICATION,TIRE&LOAD	ป้ายระบุการใช้ยางล้อ	1			
56071	56071-0161	LABEL-WARNING,FUEL LEVEL	ป้ายเตือนปริมาณการเติมน้ำมัน	1			
56071A	56071-0807	LABEL-WARNING,HELMET	ป้ายเตือนสวมหมวกนิรภัย	1			
92039	92039-1251	RIVET	หมุดย้ำ	2			

This catalog covers:
'20 EJ800 DLF

Chassis-ตัวถัง

GROUP NO.
58

This page covers:
Decals-ลายสติ๊กเกอร์

F2861

Ref No.	Part No. หมายเลขอะไหล่	Description-English ชื่ออะไหล่-อังกฤษ	Description-Thai ชื่ออะไหล่-ไทย	Quantity-EJ800			
				'20			
				DLF			
56054	56054-1690	MARK,SIDE COVER,800	ตราฝาครอบข้าง,800	2			
56054A	56054-2514	MARK,BEVEL GEAR COVER	ตรา,BEVEL GEAR COVER	1			
56054B	56054-2562	MARK,FUEL TANK,LH,W	ตราถังน้ำมัน-ข้างซ้าย	1			
56054C	56054-2563	MARK,FUEL TANK,RH,W	ตราถังน้ำมัน-ข้างขวา	1			
56076	56076-0779	PATTERN,FUEL TANK,LH	ลายถังน้ำมัน-ข้างซ้าย	1			
56076A	56076-0780	PATTERN,FUEL TANK,RH	ลายถังน้ำมัน-ข้างขวา	1			

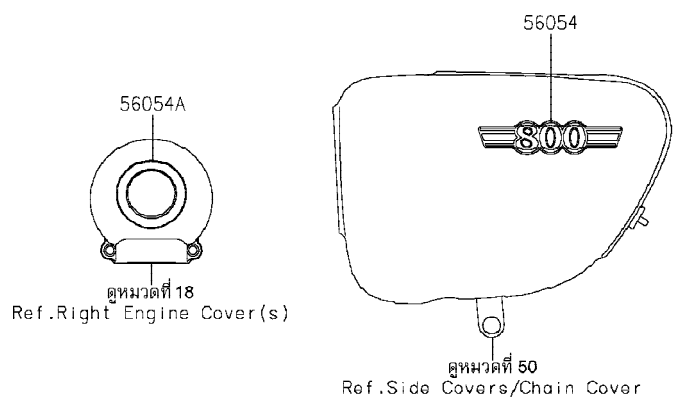
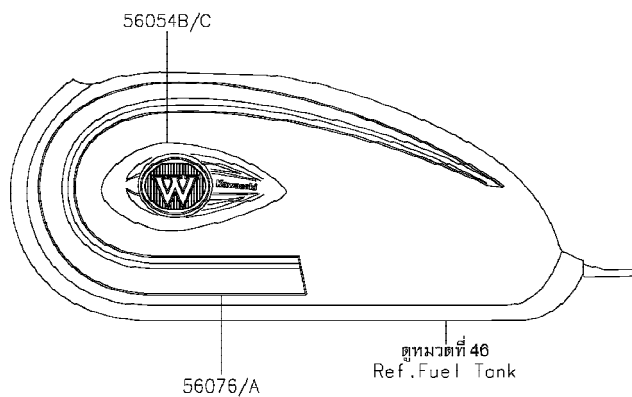

This catalog covers:
'20 EJ800 DLF

Chassis-ตัวถัง

GROUP NO.
59

This page covers:
Accessory(Engine Guard)-อุปกรณ์ติดตั้ง(กันล้นเครื่องยนต์)



F2910

Ref No.	Part No. หมายเลขอะไหล่	Description-English ชื่ออะไหล่-อังกฤษ	Description-Thai ชื่ออะไหล่-ไทย	Quantity-EJ800			
				'20			
92153	92153-1785	BOLT, SOCKET, 6X16	bolt 6X16 มม.	2			
92200	92200-0087	WASHER, 12.5X18X1.6	แหวนรอง 12.5X18X1.6 มม.	2			
99994	99994-1446	ENGINE GUARD, PLATING	กันล้นเครื่องยนต์(ชุด)	1			

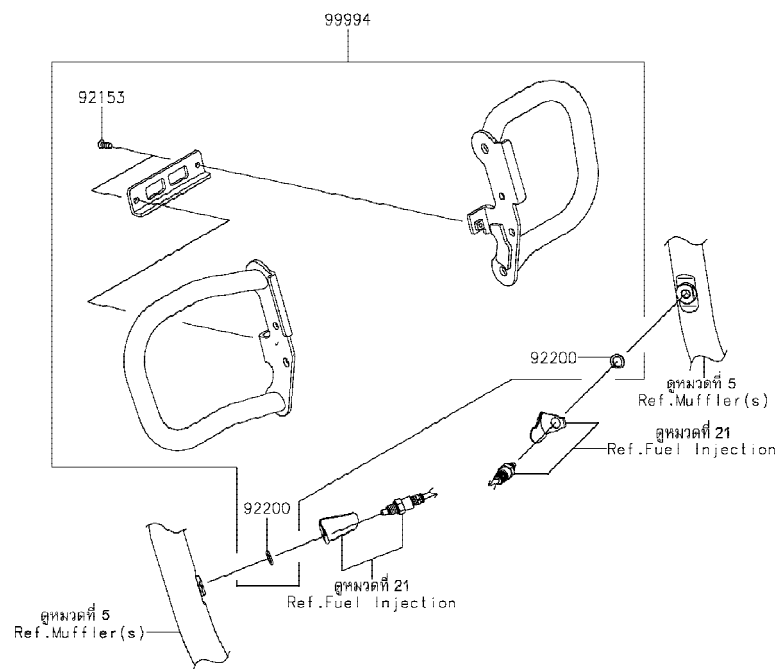

This catalog covers:
'20 EJ800 DLF

Chassis-ตัวถัง

GROUP NO.
60

This page covers:

Accessory(Throttle Body Cover)-อุปกรณ์ตกแต่ง(ฝาครอบลิ้นเร่ง)

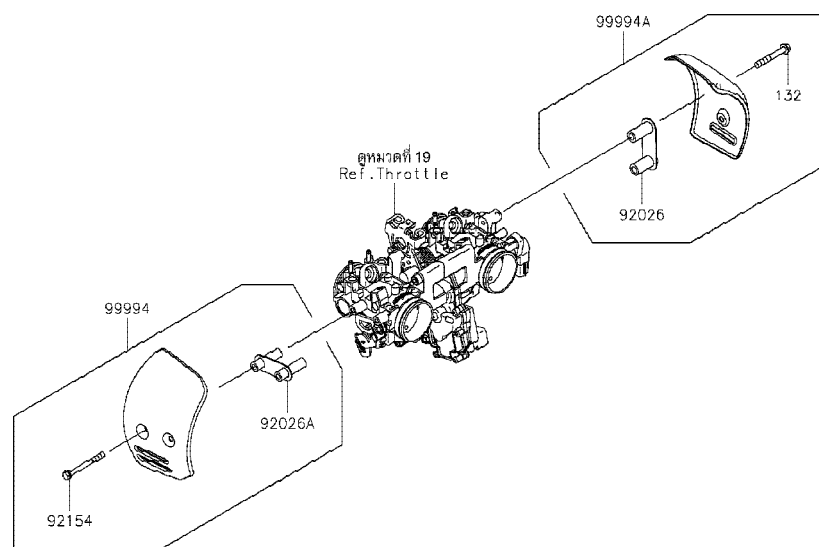

Ref No.	Part No. หมายเลขอะไหล่	Description-English ชื่ออะไหล่-อังกฤษ	Description-Thai ชื่ออะไหล่-ไทย	Quantity-EJ800			
				'20			
				DLF			
92026	92026-0166	SPACER	ปลอกทรง	1			
92026A	92026-0864	SPACER	ปลอกทรง	1			
92154	92154-4052	BOLT-FLANGED-SMALL,5X50	โบลท์ 5X50 มม.	2			
99994	99994-1225	THROTTLE BODY COVER,LH,CHROM	ฝาครอบลิ้นเร่ง-ข้างซ้าย(ชุด)	1			
99994A	99994-1226	THROTTLE BODY COVER,RH,CHROM	ฝาครอบลิ้นเร่ง-ข้างขวา(ชุด)	1			
132	132E0640	BOLT-FLANGED-SMALL,6X40	โบลท์ 6X40 มม.	2			

'20 EJ800 DLF

Chassis-ตัวถัง

61

This page covers:

Accessory(Grip Heater)-อุปกรณ์ตกแต่ง(ปลอกมือปรับอุณหภูมิ)

F2910B

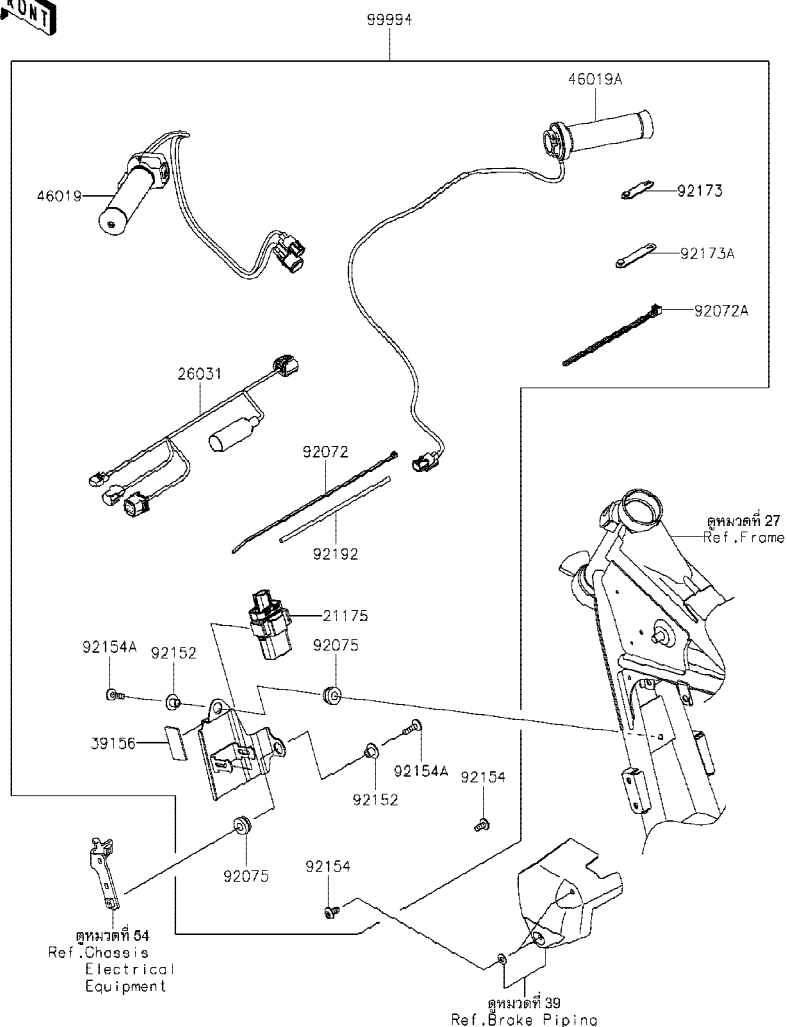

Ref No.	Part No.	Description-English ชื่ออะไหล่-อังกฤษ	Description-Thai ชื่ออะไหล่-ไทย	Quantity-EJ800			
				'20			
				DLF			
21175	21175-1329	CONTROL UNIT-ELECTRONIC,GH	ตัวควบคุมอิเล็กทรอนิกส์	1			
26031	26031-2580	HARNESS	สายไฟ	1			
39156	39156-2532	PAD,25X45X2	แผ่นรอง	1			
46019	46019-0085	GRIP-ASSY,HEATER,LH	ปลอกมือปรับอุณหภูมิ-ข้างซ้าย	1			
46019A	46019-0101	GRIP-ASSY,HEATER,RH	ปลอกมือปรับอุณหภูมิ-ข้างขวา	1			
92072	92072-0863	BAND	เข็มขัดรัด	2			
92072A	92072-1293	BAND,L=140	เข็มขัดรัดสายไฟ L=140 มม.	2			
92075	92075-277	DAMPER	ลูกยาง	2			
92152	92152-2620	COLLAR	ปลอกกรอง	2			
92154	92154-1807	BOLT,SOCKET,6X14	โบลท์ 6X14 มม.	4			
92154A	92154-2234	BOLT,SOCKET,6X22	โบลท์ 6X22 มม.	2			
92173	92173-1229	CLAMP,RUBBER PLATE	คลิปรัด	3			
92173A	92173-1526	CLAMP	เข็มขัด	3			
92192	92192-2283	TUBE	ท่อยาง	2			
99994	99994-1458	GRIP HEATER	ปลอกมือปรับอุณหภูมิ(ชุด)	1			

This catalog covers:
'20 EJ800 DLF

Chassis-ตัวถัง

GROUP NO.
62

This page covers:
Accessory(Seat)-อุปกรณ์ตกแต่ง(เบาะนั่ง)

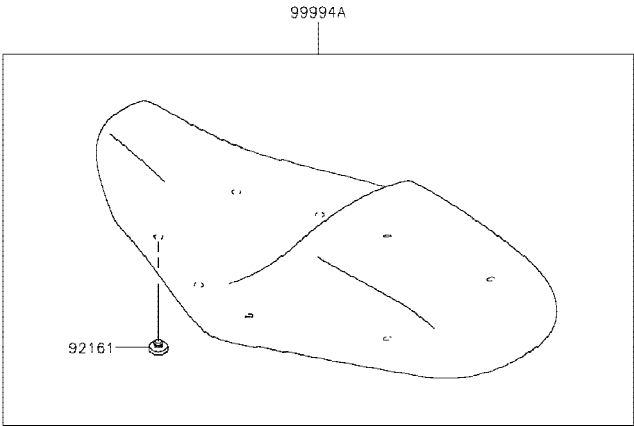
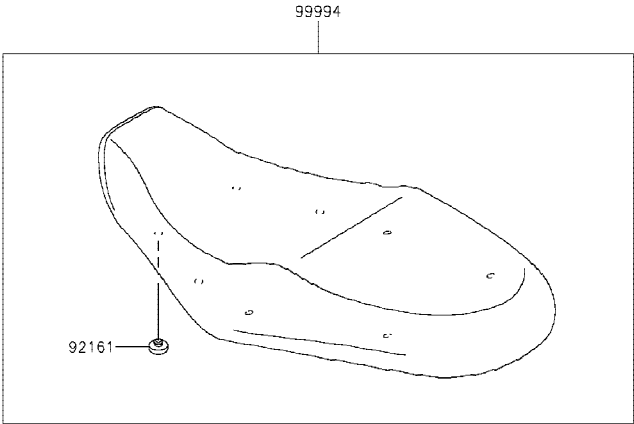

F2910C

Ref No.	Part No. หมายเลขอะไหล่	Description-English ชื่ออะไหล่-อังกฤษ	Description-Thai ชื่ออะไหล่-ไทย	Quantity-EJ800			
				'20	DLF		
92161	92161-2148	DAMPER	ยางรอง	16			
99994	99994-1234	LOW SEAT	เบาะนั่ง,LOW(ชุด)	1			
99994A	99994-1235	CAFE SEAT	เบาะนั่ง,CAFE(ชุด)	1			

This catalog covers:
'20 EJ800 DLF

Chassis-ตัวถัง

GROUP NO.
63

This page covers:
Accessory(RR Carrier and Grab Rail etc)-อุปกรณ์ตกแต่ง(ตะแกรงหลังและบาร์ท้าย)

F29100

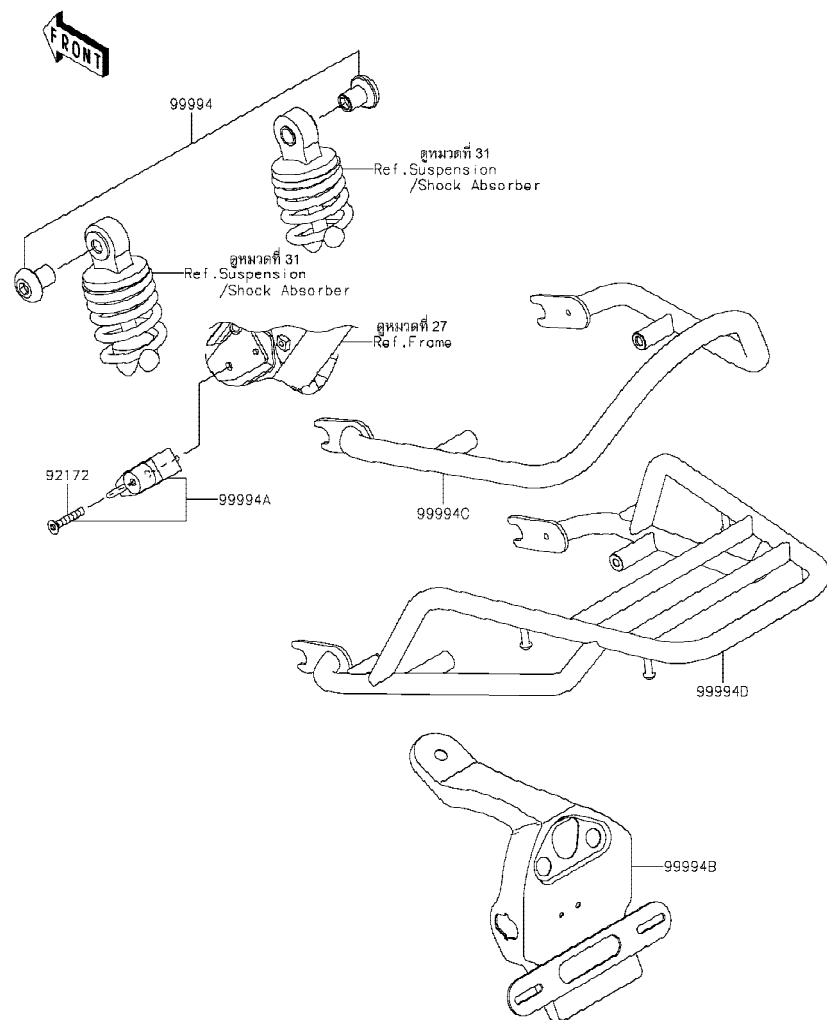

Ref No.	Part No. หมายเลขอะไหล่	Description-English ชื่ออะไหล่-อังกฤษ	Description-Thai ชื่ออะไหล่-ไทย	Quantity-EJ800			
				'20	DLF		
92172	92172-0835	SCREW,HEXLOBE,6X35	สกรู 6X35 มม.	1			
99994	99994-1221	HOOK NUT	น็อต(ชุด)	1			
99994A	99994-1237	HELMET LOCK	ขวยึดที่ล็อคหมวก(ชุด)	1			
99994B	99994-1354	TAIL LAMP BKT,PLATING	ขวยึดไฟท้าย(ชุด)	1			
99994C	99994-1447	GRAB RAIL,PLATING	บาร์ท้าย	1			
99994D	99994-1448	REAR CARRIER,PLATING	ตะแกรงหลัง(ชุด)	1			

This catalog covers:
'20 EJ800 DLF

This page covers:
Numerical Parts Index/สารบัญหมายเลขอะไหล่

Part No.	Group No.	Part No.	Group No.	Part No.	Group No.	Part No.	Group No.	Part No.	Group No.	Part No.	Group No.	Part No.	Group No.
11004-0095	1	11060-1886	1	120CC0650	18	13107-1106	26	13271-1190	7	14093-0773	39	21163-1263	26
11008-0974	1	11060-1889	3	120CC0818	45	13107-1411	23	13271-1191	7	14093-0790	21	21175-1329	61
11009-1325	45	11060-1890	18	13001-0812	3	13107-1424	7	13271-1192	7	14093-0791	22	21175-1493	21
11009-1413	53	11060-1891	18	13002-1086	3	13116-0042	10	13271-1215	18	14093-0795	48	21176-0026	21
11009-1667	5	11060-1892	17	13008-0587	3	13116-1040	10	13272-0968	53	14093-0880	48	21176-0048	21
11010-0972	4	11060-1893	17	13031-0151	8	13116-1164	10	13272-0982	14	14093-0938	19	21176-0072	21
11010-0973	4	11060-1895	16	13041-1124	9	13127-0087	11	13272-1314	53	14093-1005	18	21176-0111	21
11012-1438	42	11060-1896	18	13087-0581	10	13128-0063	11	13272-2742	10	14093-1011	18	21176-0154	17
11012-1438	43	11060-1901	52	13088-0569	10	13140-1282	12	13280-0248	44	14093-1016	2	21176-0895	21
11012-1567	14	11060-1930	16	13088-0601	10	13140-1283	12	13280-0816	26	14093-1039	18	21176-0897	21
11012-1817	17	11061-0990	2	13089-0027	10	13144-0554	11	13280-1109	17	16007-0736	10	21176-0921	40
11029-0012	4	11061-1318	43	13089-0047	10	13145-1083	12	13280-1118	1	16007-1163	6	21176-0922	43
11029-0013	4	11065-1121	1	13089-0048	10	13151-0054	17	13280-1123	7	16021-0054	19	220AA0510	46
11051-1213	25	11065-1141	54	13089-0050	10	13156-0568	13	132BA0610	54	16065-0126	1	220AA0514	46
11056-0202	43	11065-1142	54	13091-1624	44	13159-0030	42	132BA0616	21	16073-0129	19	220AA0620	29
11056-0557	29	12004-1138	6	13095-0594	10	13159-0034	54	132BB0645	25	16082-0811	39	220AB0416	45
11056-1084	55	12005-1301	6	130BA0508	19	13161-0558	13	132E0640	19	16085-1318	26	220AB0520	44
11056-1274	29	12009-1069	6	130BA0512	21	13187-0029	10	132E0640	60	16097-0552	23	220AB0535	44
11056-1550	29	12011-1053	6	130BA0610	54	13193-0006	26	14001-0586	14	16115-1009	14	220AB0540	44
11057-1859	29	12016-1116	6	130BA0612	4	13216-1177	10	14013-1004	14	16126-0705	22	221AB0630	55
11057-1863	29	12016-1117	6	130BA0612	54	13216-1179	9	14014-1141	12	16130-1058	23	223AA0510	26
11057-1865	39	12020-1076	6	130BA0616	29	13236-1221	40	14026-0087	17	16142-1155	23	23004-0390	51
11057-1872	40	12020-1077	6	130BA0622	39	13236-1253	13	14026-1261	17	16154-1115	23	23005-0049-H8	51
11057-1987	54	12020-1078	6	130BA0622	52	13236-1331	10	14031-1366	17	16163-0950	19	23006-0019	51
11057-2071	22	12020-1079	6	130BA0625	29	13239-0557	12	14032-1495	18	16164-0012	22	23017-1063	48
11057-2094	48	12021-0049	1	130BA0630	29	13251-1123-JJ	8	14055-0648	18	16165-1068	14	23025-0386	52
11057-2095	48	120CA0622	48	130BA0816	28	13260-1783	11	14055-1161	7	18069-1150	5	23026-0033	52
11057-2292	39	120CB0510	7	130BA0820	29	13260-1785	11	14055-1162	7	18087-0385	5	23036-0035	52
11057-2298	51	120CB0512	32	130BB0612	43	13260-1788	11	14070-0057	16	18087-0386	5	23037-0408	53
11057-2333	33	120CB0616	39	130BB0618	29	13260-1789	11	14091-0297	29	21003-0112	24	23037-0409	53
11057-2407	54	120CB0616	40	130BB0622	24	13262-0843	11	14091-0626	23	21007-0159	24	23037-0410	53
11057-2697	51	120CB0616	43	130BC0620	33	13262-0845	11	14091-1084	17	21007-0676	41	23037-0411	53
11057-2757	38	120CB0645	42	130BC0625	46	13262-0846	11	14091-1274	54	21007-5086	55	23048-1065	53
11057-2781	42	120CC0514	1	130BC0822	43	13262-1385	11	14092-0244	29	21017-017	26	23048-1066	53
11057-2854	29	120CC0616	51	130CA0860	28	13262-1458	11	14092-1067	44	21025-011	26	23058-002	53
11057-2856	51	120CC0622	16	130CD0670	10	13271-0056	19	14093-0024	19	21039-1060	26	23062-1252	54
11057-2995	29	120CC0625	18	130CD0680	10	13271-1179	10	14093-0653	42	21040-1055	26	25008-0048	48
11057-2996	29	120CC0635	17	13101-0580	7	13271-1185	24	14093-0654	42	21066-0760	24	25023-0098	48
11057-2999	50	120CC0640	17	13101-1289	7	13271-1187	14	14093-0666	55	21121-1283	25	25031-0869	48
11060-1764	5	120CC0645	17	13106-1068	10	13271-1189	25	14093-0772	39	21160-0016	25	26006-0001	54

This catalog covers:
'20 EJ800 DLF

This page covers:
Numerical Parts Index/สารบัญหมายเลขอะไหล่

Part No.	Group No.	Part No.	Group No.	Part No.	Group No.	Part No.	Group No.	Part No.	Group No.	Part No.	Group No.	Part No.	Group No.
26006-1006	26	32152-1903	14	39156-2551	29	42046-009	37	43095-1688	39	49006-1088	43	55020-1985	54
26006-1067	54	32152-1904	14	39156-2565	51	43001-0769	38	43095-1692	42	49006-1095	41	55020-2280	29
26006-1068	54	32152-1905	14	39188-0579	39	43004-0006	38	43095-1715	39	49006-1242	43	550AA2015	42
26006-1078	54	32153-1096	7	39188-0580	39	43010-0027	42	44005-0123	45	49016-0571	54	550AA4040	37
26011-0275	54	32153-1097	7	39188-0582	29	43015-0719	42	44006-0122	45	49016-0670	54	551A0412	7
26011-1737	26	32155-0462	4	39193-0065	1	43015-0720	40	44013-0351	45	49016-0671	54	551A0820	18
26011-1868	54	32155-0463	4	39193-1045	1	43020-1067	42	44023-0154	45	49016-0674	19	56001-0253	44
26011-1893	54	32160-1888	27	41009-0809	35	43020-1098	40	44026-0237	45	49016-1044	40	56001-0254	44
26012-0094	54	32190-0473	28	41009-0834	35	43022-1010	40	44029-0005	45	49016-1103	42	56007-0175	56
26021-0085	54	32190-0474	28	41022-0016	35	43026-0009	42	44033-0079	45	49033-0571	19	56008-1075	56
26031-2505	54	32190-1173	28	41022-1129	35	43026-0024	40	44033-0082	45	49034-0041	16	56030-1493	54
26031-2580	61	32190-1226	28	41023-1070	35	43027-1053	42	44033-0083	45	49040-0781	20	56033-0933	57
26031-2650	54	33001-0707	30	41023-1074	35	43027-1058	40	44037-0184	45	49047-1102	12	56038-1054	57
27002-1086	54	33032-1192	30	41025-0397	35	43028-1065	42	44039-0188	45	49065-0046	23	56053-1690	57
27002-1101	54	33040-0076	30	41025-0409	35	43028-1087	40	44041-040	45	49078-1182	6	56054-1690	58
27003-0150	54	34003-0181	32	41029-0101	35	43034-0065	40	44065-0014	45	49091-0001	39	56054-2514	58
27005-0678	55	34003-0184	32	41029-0102	35	43034-0154	43	44065-1115	45	49091-0001	42	56054-2562	58
27008-0648	55	34011-0041	34	41029-0103	35	43044-1116	41	44071-0877	44	49106-0114	5	56054-2563	58
27010-0718	46	34024-0154	34	41029-0104	35	43045-0004	43	44071-1381	45	49116-0017	4	56071-0161	57
27010-0762	40	34028-0017	32	41029-0107	35	43045-1010	43	44071-1382	45	49118-0162	7	56071-0807	57
27010-0784	26	34028-0316	32	41029-0108	35	43048-1066	43	45014-0620-21	31	51044-0904	20	56076-0779	58
27010-0856	55	34028-0317	32	41032-0005	35	43048-1073	41	46003-0778	44	51049-0003	46	56076-0780	58
27010-0899	55	34028-1372	32	41034-0602-458	36	43049-1063	43	46012-1267	44	51061-0006	46	59026-0556	25
27010-1094	44	35001-0075	33	41034-0603-458	37	43049-1064	43	46019-0085	61	51061-0007	46	59051-1377	23
27010-1313	14	35022-0113	33	41046-1104	7	43049-1068	41	46019-0101	61	51091-5105-727	46	59071-0749	19
27016-1098	55	36001-0694-727	50	41068-0088	37	43049-1092	41	46019-1110	44	52005-1009	18	600A0500	11
27016-5412	55	36001-0696-727	50	41068-0641	36	43056-0007	41	46075-1175	44	53003-0385-64K	47	600A0900	8
27048-5203	55	36014-0575	50	41075-0011	35	43056-1055	43	46076-0159	44	53044-0564	33	601A6203	30
28012-1077	55	39076-1073	26	41075-0012	35	43057-003	41	46091-0458	44	53044-0667	50	601B6003G	37
31009-0009	29	39156-0676	50	41075-0013	35	43057-1001	43	46091-0513	44	53044-0681	29	601B6004UG	37
31064-0591	19	39156-1726	29	41080-0698	43	43058-1004	46	46092-1162	44	53044-0699	39	601B6203UG	36
317BA0800	30	39156-2455	18	41080-0699-5C	41	43078-0060	42	461DA0600	55	53044-1171	50	601B6204UG	37
32033-1535	23	39156-2456	18	410AB0600	44	43080-0096-25S	43	480J1100	7	53044-1218	50	610A0408	12
32099-0056	29	39156-2511	29	411AB0500	4	43080-5028-DJ	41	480J1300	13	53044-7503	29	670D1505	14
32099-1204	10	39156-2527	54	411AB0600	32	43082-0128	43	480J2900	11	53066-0693-64K	47	670D1505	17
32109-0045	29	39156-2528	29	42033-0592	37	43082-0187	41	482EA0100	32	54010-1114	49	670D1505	18
32109-0046	29	39156-2531	29	42034-0710	24	43084-003	41	482EA7000	32	54011-0645	49	670D1507	18
32152-1900	1	39156-2532	61	42036-1206	37	43094-1053	44	49002-1116	1	54012-0306	49	670D1509	1
32152-1901	1	39156-2533	50	42036-1352	30	43095-1617	42	49006-0611	45	54012-0705	49	670D1510	1
32152-1902	14	39156-2550	46	42041-0170	37	43095-1618	42	49006-1054	41	55020-1686	30	670D2010	14

This catalog covers:
'20 EJ800 DLF

This page covers:
Numerical Parts Index/สารบัญหมายเลขอะไหล่

Part No.	Group No.	Part No.	Group No.	Part No.	Group No.	Part No.	Group No.	Part No.	Group No.	Part No.	Group No.	Part No.	Group No.
670D2012	14	92015-1803	27	92028-1903	8	92043-1037	3	92055-0981	18	92072-3874	54	92143-1753	5
670D2014	1	92015-1810	27	92028-1904	8	92043-1037	14	92055-1146	17	92072-3875	54	92144-1467	44
670D2014	14	92015-1897	51	92028-1905	8	92043-1262	2	92055-1276	26	92075-1045	5	92144-1567	32
670E1507	1	92022-077	10	92028-1906	8	92043-1263	17	92055-1321	45	92075-1068	37	92144-1568	32
670E2022	1	92022-1023	46	92028-1907	8	92043-1263	25	92055-1354	23	92075-1141	31	92144-1628	13
92002-1322	40	92022-1093	50	92028-1908	8	92043-1279	3	92055-1370	26	92075-1185	52	92144-1831	41
92002-1323	40	92022-1116	10	92028-1909	9	92043-1302	23	92055-1381	26	92075-125	46	92144-1844	41
92002-1357	10	92022-1132	26	92028-1910	9	92043-1339	32	92055-1592	1	92075-1586	31	92144-1847	43
92004-1121	1	92022-1224	6	92028-1911	9	92043-1416	43	92055-1593	7	92075-1629	50	92144-1873	13
92004-1150	37	92022-1298	45	92033-0079	42	92043-1489	41	92055-1594	18	92075-1634	50	92144-1975	13
92005-1238	16	92022-1373	43	92033-015	11	92043-1518	12	92055-1598	10	92075-1690	46	92145-0687	34
92005-1361	1	92022-1496	13	92033-1036	45	92043-1587	1	92055-1617	7	92075-1690	48	92145-0761	55
92009-1134	44	92022-1506	5	92033-1037	11	92043-1588	17	92055-1618	17	92075-1690	52	92145-0795	4
92009-1158	48	92022-1827	13	92033-1040	30	92043-1690	14	92055-1619	17	92075-1736	51	92145-0816	19
92009-1381	52	92022-1827	23	92033-1040	36	92045-1045	12	92057-0213	37	92075-1808	29	92145-1250	10
92009-1458	40	92022-1868	10	92033-1041	37	92045-1224	11	92058-0021	37	92075-1855	17	92145-1278	6
92009-1570	42	92022-1904	24	92033-1042	37	92045-1235	10	92062-1079	14	92075-1912	25	92145-1279	6
92009-1571	17	92022-1973	14	92033-1099	3	92045-1373	7	92062-1079	18	92075-209	39	92145-1280	6
92009-1637	53	92022-1977	46	92033-1247	1	92045-1383	7	92065-097	16	92075-277	61	92145-1285	7
92009-1663	30	92026-0166	19	92033-1302	9	92046-0043	10	92066-0079	16	92075-281	29	92145-1414	12
92009-1683	51	92026-0166	60	92033-1307	7	92046-1035	30	92066-1211	4	92081-1620	19	92145-1835	38
92009-1687	52	92026-0864	19	92037-1163	44	92046-1142	10	92066-1355	14	92093-1030	46	92145-1887	51
92009-1828	7	92026-0864	60	92037-147	4	92046-1148	14	92066-1397	17	92093-1472	45	92145-1911	10
92009-1883	7	92026-087	26	92037-147	46	92046-1148	17	92066-1530	14	92093-1496	4	92145-1938	34
92009-1984	21	92026-1217	13	92037-1539	10	92046-1185	11	92069-063	52	92093-1497	4	92150-1216	8
92015-1014	51	92026-1242	10	92037-1608	16	92049-0073	45	92069-1105	48	92104-0004	56	92150-1549	15
92015-1188	34	92026-1432	45	92037-1679	4	92049-1047	30	92069-A700	53	92104-1064	56	92150-1577	5
92015-1197	44	92026-1455	45	92037-1712	22	92049-1060	30	92070-0019	25	92106-1001	56	92150-1708	24
92015-1233	52	92026-1528	11	92037-1903	49	92049-1110	36	92071-0026	4	92107-005	56	92150-1760	41
92015-1311	8	92026-1529	11	92037-1903	54	92049-1162	27	92071-0054	54	92110-0626	56	92150-1803	14
92015-1367	25	92026-1530	11	92037-1993	54	92049-1214	27	92071-1249	4	92110-1015	56	92150-1880	1
92015-1385	52	92027-1450	48	92037-2116	22	92049-1349	6	92072-0149	29	92116-1009	27	92150-1913	26
92015-1432	37	92027-1450	52	92038-001	24	92049-1501	14	92072-045	22	92116-1056	27	92150-1958	12
92015-1476	26	92027-1453	25	92039-0023	50	92049-1519	17	92072-0863	54	92140-0008	1	92151-1131	10
92015-1528	40	92027-162	50	92039-1251	57	92049-1520	10	92072-0863	61	92143-1041	52	92151-1131	17
92015-1555	10	92027-1965	30	92042-014	23	92055-0124	19	92072-1077	45	92143-1060	37	92151-1226	10
92015-1700	29	92028-1449	11	92043-0104	42	92055-0210	20	92072-1237	54	92143-1188	30	92151-1226	13
92015-1757	48	92028-1707	11	92043-0150	32	92055-049	14	92072-1293	54	92143-1208	36	92151-1234	17
92015-1791	30	92028-1752	11	92043-0712	12	92055-0741	42	92072-1293	61	92143-1379	44	92151-1288	41
92015-1792	39	92028-180	11	92043-1037	1	92055-0820	2	92072-1414	54	92143-1498	13	92151-1357	45

This catalog covers:
'20 EJ800 DLF

This page covers:
Numerical Parts Index/สารบัญหมายเลขอะไหล่

Part No.	Group No.	Part No.	Group No.	Part No.	Group No.	Part No.	Group No.	Part No.	Group No.	Part No.	Group No.	Part No.	Group No.
92151-1402	44	92152-2538	50	92154-0494	17	92154-3900	17	92171-1918	54	92180-1028	6	92180-1324	7
92151-1452	1	92152-2539	33	92154-0497	23	92154-3919	42	92172-0007	48	92180-1030	6	92190-1453	46
92151-1458	15	92152-2577	36	92154-0498	23	92154-3968	33	92172-0009	4	92180-1032	6	92191-1397	24
92151-1459	15	92152-2602	37	92154-0499	23	92154-3982	10	92172-0011	4	92180-1034	6	92192-0916	4
92151-1460	15	92152-2620	61	92154-0500	23	92154-4052	19	92172-0064	19	92180-1036	6	92192-0917	4
92151-1461	15	92152-2712	18	92154-0502	24	92154-4052	60	92172-0183	44	92180-1038	6	92192-0931	19
92151-1462	15	92153-0303	32	92154-0503	24	92154-4074	40	92172-0239	51	92180-1040	6	92192-0972	4
92151-1463	15	92153-0417	40	92154-0503	25	92160-1278	33	92172-0262	51	92180-1042	6	92192-1005	29
92151-1464	15	92153-0627	39	92154-0504	26	92160-1278	50	92172-0503	12	92180-1044	6	92192-1034	4
92151-1465	15	92153-0627	42	92154-0505	25	92160-1483	14	92172-0505	19	92180-1046	6	92192-1783	19
92151-1467	15	92153-0793	2	92154-0507	25	92160-1483	28	92172-0747	14	92180-1048	6	92192-1784	19
92151-1496	18	92153-0817	50	92154-0508	25	92160-1650	54	92172-0835	63	92180-1050	6	92192-1932	22
92151-1497	18	92153-0967	55	92154-0514	28	92160-1987	16	92173-0018	21	92180-1052	6	92192-1933	22
92151-1537	51	92153-1416	34	92154-0774	54	92160-1995	23	92173-0018	49	92180-1054	6	92192-1934	22
92151-1621	1	92153-1548	43	92154-0794	18	92160-1998	52	92173-0127	43	92180-1279	7	92192-2283	61
92151-1622	1	92153-1582	17	92154-0859	55	92161-0018	54	92173-0736	51	92180-1280	7	92200-0087	21
92151-1623	1	92153-1617	29	92154-0907	29	92161-0232	32	92173-0791	54	92180-1281	7	92200-0087	59
92151-1624	1	92153-1617	42	92154-0917	51	92161-0411	17	92173-1229	61	92180-1282	7	92200-0134	27
92151-1625	1	92153-1625	45	92154-1019	38	92161-0598	28	92173-1526	44	92180-1283	7	92200-0312	25
92151-1647	7	92153-1785	59	92154-1554	39	92161-0833	29	92173-1526	54	92180-1284	7	92200-0746	1
92151-1750	50	92153-1948	42	92154-1554	42	92161-0903	29	92173-1526	61	92180-1285	7	92200-0863	11
92151-1873	18	92154-0209	42	92154-1798	18	92161-0905	29	92173-1613	40	92180-1286	7	92200-1063	15
92151-1874	17	92154-0209	48	92154-1807	39	92161-0953	18	92173-1613	43	92180-1287	7	92200-1128	1
92151-1926	5	92154-0385	42	92154-1807	61	92161-0971	14	92173-1933	42	92180-1288	7	92200-1153	50
92151-1930	16	92154-0439	34	92154-1834	22	92161-0992	5	92173-2033	44	92180-1289	7	92200-1153	52
92152-0237	25	92154-0477	1	92154-1848	20	92161-1300	13	92173-2059	39	92180-1290	7	92200-1240	11
92152-0275	50	92154-0477	24	92154-1962	30	92161-1394	29	92173-2123	1	92180-1291	7	92200-1278	11
92152-0365	46	92154-0478	1	92154-2234	61	92161-1461	53	92173-2124	1	92180-1292	7	92200-1312	31
92152-0365	52	92154-0479	6	92154-2318	44	92161-2147	46	92173-2132	44	92180-1293	7	92200-1388	39
92152-1075	13	92154-0480	6	92154-2438	29	92161-2148	47	92173-2135	43	92180-1294	7	92200-1461	18
92152-1146	10	92154-0481	6	92154-2438	50	92161-2148	62	92173-2153	39	92180-1296	7	92200-1467	45
92152-1148	11	92154-0482	7	92154-2644	44	92161-2162	45	92173-2159	40	92180-1299	7	92200-1480	51
92152-1149	5	92154-0483	12	92154-2678	22	92161-2289	54	92173-2163	43	92180-1300	7	92200-1482	32
92152-1150	7	92154-0484	13	92154-2706	39	92170-1060	4	92180-1014	6	92180-1301	7	92200-1579	10
92152-1151	7	92154-0485	14	92154-3889	32	92170-1091	42	92180-1016	6	92180-1302	7	92200-2230	46
92152-1160	36	92154-0489	17	92154-3890	31	92171-0061	5	92180-1018	6	92180-1303	7	92200-2231	29
92152-2190	42	92154-0490	16	92154-3891	28	92171-0640	40	92180-1020	6	92180-1304	7	92200-2231	33
92152-2204	39	92154-0490	17	92154-3892	28	92171-0652	54	92180-1022	6	92180-1305	7	92200-2282	51
92152-2433	51	92154-0492	18	92154-3898	17	92171-0818	42	92180-1024	6	92180-1306	7	92210-0006	44
92152-2523	37	92154-0493	18	92154-3899	17	92171-1124	14	92180-1026	6	92180-1323	7	92210-0007	55

'20 EJ800 DLF

Numerical Parts Index/สารบัญหมายเลขอะไหล่

Part No.	Group No.
92210-0263	27
92210-0276	28
92210-0278	34
92210-0303	22
92210-0322	29
92210-0571	51
92210-0615	43
92210-0632	53
92210-1077	30
92210-1098	11
92210-1132	5
92210-1171	37
92210-1174	31
92210-1175	7
92210-1176	7
92210-1671	33
98111-0047	3
99994-1221	63
99994-1225	60
99994-1226	60
99994-1234	62
99994-1235	62
99994-1237	63
99994-1354	63
99994-1446	59
99994-1447	63
99994-1448	63
99994-1458	61
99999-0521	20

Kawasaki