

# Kawasaki

## ZR1000 HHF/HJF/HKF/HLF

(Z1000)



สมุดภาพอะไหล่  
PARTS CATALOG

# Kawasaki

## ZR1000 HHF/HJF/HKF/HLF

### สมุดภาพอะไหล่ รถจักรยานยนต์คาวาซากิ

This catalog covers:

'17~'20 ZR1000 HHF/HJF/HKF/HLF

GROUP NO.

A

This page covers:

Color Combination Parts List-ชิ้นส่วนอะไหล่สี



สีดำ / Metallic Spark Black (660)

ปี & รหัสประจำรุ่น / Year & Model '17 ZR1000HHF

สี / Color สีดำ / Metallic Spark Black (660)

หมายเลขเฟรม / Frame No. Range เริ่มต้นจาก / From JKAZRT00HHA000001 ~ 005000

หมายเลขเครื่อง / Engine No. Range เริ่มต้นจาก / From ZRT00DE000001 ~

ชื่ออะไหล่(ไทย)	ชื่ออะไหล่(อังกฤษ)	หมวดที่	หมายเลขอะไหล่ / Part No.
Description(Thai)	Description(English)	Group No.	รหัสสีดำ M.S. Black (660)
ฝาครอบช่องอากาศ-ข้างซ้าย	COVER,DUCT,LH	65	14093-0089-660
ฝาครอบช่องอากาศ-ข้างขวา	COVER,DUCT,RH	65	14093-0090-660
บังโคลนหน้า	FENDER-FRONT	34	35004-0310-739
ฝาครอบท้ายเบาะ-ข้างซ้าย	COVER-TAIL,LH	52	36041-0031-660
ฝาครอบท้ายเบาะ-ข้างขวา	COVER-TAIL,RH	52	36041-0032-660
โช้คอัพหน้า-ข้างซ้าย	DAMPER-ASSY,LH	47	44071-1241-48T
โช้คอัพหน้า-ข้างขวา	DAMPER-ASSY,RH	47	44071-1242-48T
กระบังเครื่องยนต์-ข้างซ้าย	SHROUD,LH	65	49133-0017-660
ช่องกระบังเครื่องยนต์-ข้างซ้าย	SHROUD,LH,SLAT	65	49125-0575-40R
กระบังเครื่องยนต์-ข้างขวา	SHROUD,RH	65	49125-0576-660
ช่องกระบังเครื่องยนต์-ข้างขวา	SHROUD,RH,SLAT	65	49125-0577-40R
ถังน้ำมัน	TANK-COMP-FUEL	48	51001-0791-660
ฝาครอบถังน้ำมัน	COVER TANK	48	51026-0010-40R
แฟ้ริงบนตัวกลาง	COWLING,UPP,CNT	64	55028-0486-660
แฟ้ริงบนตัวบน	COWLING,UPP,UPP	64	55028-0487-40R
แฟ้ริงบน-ข้างซ้าย	COWLING,UPP,LH	64	55028-0488-660
แฟ้ริงบน-ข้างขวา	COWLING,UPP,RH	64	55028-0490-660
แฟ้ริงล่าง-ข้างซ้าย	COWLING,LWR,LH	66	55028-0494-739
แฟ้ริงล่าง-ข้างขวา	COWLING,LWR,RH	66	55028-0495-739

This catalog covers:

'17~'20 ZR1000 HHF/HJF/HKF/HLF

GROUP NO.

B

This page covers:

Color Combination Parts List-ชิ้นส่วนอะไหล่สี

ปี & รหัสประจำรุ่น / Year & Model '18 ZR1000HJF

สี / Color

สีเขียว / Emerald Blazed Green (60R)

หมายเลขเฟรม / Frame No. Range

เริ่มต้นจาก / From JKAZRT00HHA005001 ~ A01000

หมายเลขเครื่อง / Engine No. Range

เริ่มต้นจาก / From ZRT00DE000001 ~



สีเขียว / Emerald Blazed Green (60R)

ชื่ออะไหล่(ไทย)	ชื่ออะไหล่(อังกฤษ)	หมวดที่	หมายเลขอะไหล่ / Part No.
Description(Thai)	Description(English)	Group No.	รหัสเขียว E.B. Green (60R)
ฝาครอบช่องอากาศ-ข้างซ้าย	COVER,DUCT,LH	65	14093-0089-60R
ฝาครอบช่องอากาศ-ข้างขวา	COVER,DUCT,RH	65	14093-0090-60R
บังโคลนหน้า	FENDER-FRONT	34	35004-0310-45L
ฝาครอบท้ายเบาะ-ข้างซ้าย	COVER-TAIL,LH	52	36041-0031-60R
ฝาครอบท้ายเบาะ-ข้างขวา	COVER-TAIL,RH	52	36041-0032-60R
โช้คอัพหน้า-ข้างซ้าย	DAMPER-ASSY,LH	47	44071-1241-48T
โช้คอัพหน้า-ข้างขวา	DAMPER-ASSY,RH	47	44071-1242-48T
กระบังเครื่องยนต์-ข้างซ้าย	SHROUD,LH	65	49133-0017-45L
ช่องกระบังเครื่องยนต์-ข้างซ้าย	SHROUD,LH,SLAT	65	49125-0575-60R
กระบังเครื่องยนต์-ข้างขวา	SHROUD,RH	65	49125-0576-45L
ช่องกระบังเครื่องยนต์-ข้างขวา	SHROUD,RH,SLAT	65	49125-0577-60R
ถังน้ำมัน	TANK-COMP-FUEL	48	51001-0791-60R
ฝาครอบถังน้ำมัน	COVER TANK	48	51026-0010-45L
แฟริ่งบนตัวกลาง	COWLING,UPP,CNT	64	55028-0486-45L
แฟริ่งบนตัวบน	COWLING,UPP,UPP	64	55028-0487-60R
แฟริ่งบน-ข้างซ้าย	COWLING,UPP,LH	64	55028-0488-60R
แฟริ่งบน-ข้างขวา	COWLING,UPP,RH	64	55028-0490-60R
แฟริ่งล่าง-ข้างซ้าย	COWLING,LWR,LH	66	55028-0494-45W
แฟริ่งล่าง-ข้างขวา	COWLING,LWR,RH	66	55028-0495-45W



This catalog covers:

'17~'20 ZR1000 HHF/HJF/HKF/HLF

GROUP NO.

C

This page covers:

Color Combination Parts List-ชิ้นส่วนอะไหล่สี



สีดำ / Metallic Flat Spark Black (739)

ปี & รหัสประจำรุ่น / Year & Model '19 ZR1000HKF

สี / Color สีดำ / Metallic Flat Spark Black (739)

หมายเลขเฟรม / Frame No. Range เริ่มต้นจาก / From JKAZRT00HHA011283 ~

หมายเลขเครื่อง / Engine No. Range เริ่มต้นจาก / From ZRT00DE143367 ~

ชื่ออะไหล่(ไทย)	ชื่ออะไหล่(อังกฤษ)	หมวดที่	หมายเลขอะไหล่ / Part No.
Description(Thai)	Description(English)	Group No.	รหัสสีดำ M.F.S. Black (739)
ฝาครอบช่องอากาศ-ข้างซ้าย	COVER,DUCT,LH	65	14093-0089-739
ฝาครอบช่องอากาศ-ข้างขวา	COVER,DUCT,RH	65	14093-0090-739
บังโคลนหน้า	FENDER-FRONT	34	35004-0310-739
ฝาครอบท้ายเบาะ-ข้างซ้าย	COVER-TAIL,LH	52	36041-0031-739
ฝาครอบท้ายเบาะ-ข้างขวา	COVER-TAIL,RH	52	36041-0032-739
โช้คอัพหน้า-ข้างซ้าย	DAMPER-ASSY,LH	47	44071-1241-48T
โช้คอัพหน้า-ข้างขวา	DAMPER-ASSY,RH	47	44071-1242-48T
กระบังเครื่องยนต์-ข้างซ้าย	SHROUD,LH	65	49133-0017-53U
ช่องกระบังเครื่องยนต์-ข้างซ้าย	SHROUD,LH,SLAT	65	49125-0575-739
กระบังเครื่องยนต์-ข้างขวา	SHROUD,RH	65	49125-0576-53U
ช่องกระบังเครื่องยนต์-ข้างขวา	SHROUD,RH,SLAT	65	49125-0577-739
ถังน้ำมัน	TANK-COMP-FUEL	48	51001-0791-739
ฝาครอบถังน้ำมัน	COVER TANK	48	51026-0010-739
แฟ้ริงบนตัวกลาง	COWLING,UPP,CNT	64	55028-0486-739
แฟ้ริงบนตัวบน	COWLING,UPP,UPP	64	55028-0487-739
แฟ้ริงบน-ข้างซ้าย	COWLING,UPP,LH	64	55028-0488-739
แฟ้ริงบน-ข้างขวา	COWLING,UPP,RH	64	55028-0490-739
แฟ้ริงล่าง-ข้างซ้าย	COWLING,LWR,LH	66	55028-0494-739
แฟ้ริงล่าง-ข้างขวา	COWLING,LWR,RH	66	55028-0495-739

This catalog covers:

'17~'20 ZR1000 HHF/HJF/HKF/HLF

GROUP NO.

D

This page covers:

Color Combination Parts List-ชิ้นส่วนอะไหล่สี

ปี & รหัสประจำรุ่น / Year & Model '20 ZR1000HLF

สี / Color

สีดำ / Metallic Flat Spark Black (739)

หมายเลขเฟรม / Frame No. Range

เริ่มต้นจาก / From JKAZRT00HHA015117 ~

หมายเลขเครื่อง / Engine No. Range

เริ่มต้นจาก / From ZRT00DE145722 ~



สีดำ / Metallic Flat Spark Black (739)

ชื่ออะไหล่(ไทย)	ชื่ออะไหล่(อังกฤษ)	หมวดที่	หมายเลขอะไหล่ / Part No.
Description(Thai)	Description(English)	Group No.	รหัสสีดำ M.F.S. Black (739)
ฝาครอบช่องอากาศ-ข้างซ้าย	COVER,DUCT,LH	65	14093-0089-739
ฝาครอบช่องอากาศ-ข้างขวา	COVER,DUCT,RH	65	14093-0090-739
บังโคลนหน้า	FENDER-FRONT	34	35004-0310-739
ฝาครอบท้ายเบาะ-ข้างซ้าย	COVER-TAIL,LH	52	36041-0031-739
ฝาครอบท้ายเบาะ-ข้างขวา	COVER-TAIL,RH	52	36041-0032-739
โช้คอัพหน้า-ข้างซ้าย	DAMPER-ASSY,LH	47	44071-1241-48T
โช้คอัพหน้า-ข้างขวา	DAMPER-ASSY,RH	47	44071-1242-48T
กระบังเครื่องยนต์-ข้างซ้าย	SHROUD,LH	65	49133-0017-53U
ช่องกระบังเครื่องยนต์-ข้างซ้าย	SHROUD,LH,SLAT	65	49125-0575-739
กระบังเครื่องยนต์-ข้างขวา	SHROUD,RH	65	49125-0576-53U
ช่องกระบังเครื่องยนต์-ข้างขวา	SHROUD,RH,SLAT	65	49125-0577-739
ถังน้ำมัน	TANK-COMP-FUEL	48	51001-0791-739
ฝาครอบถังน้ำมัน	COVER TANK	48	51026-0010-739
แฟ้ริงบนตัวกลาง	COWLING,UPP,CNT	64	55028-0486-739
แฟ้ริงบนตัวบน	COWLING,UPP,UPP	64	55028-0487-739
แฟ้ริงบน-ข้างซ้าย	COWLING,UPP,LH	64	55028-0488-739
แฟ้ริงบน-ข้างขวา	COWLING,UPP,RH	64	55028-0490-739
แฟ้ริงล่าง-ข้างซ้าย	COWLING,LWR,LH	66	55028-0494-739
แฟ้ริงล่าง-ข้างขวา	COWLING,LWR,RH	66	55028-0495-739

This catalog covers:

'17-'20 ZR1000 HHF/HJF/HKF/HLF

Engine/เครื่องยนต์

This page covers:

Pictorial Index/สารบัญรูปภาพ

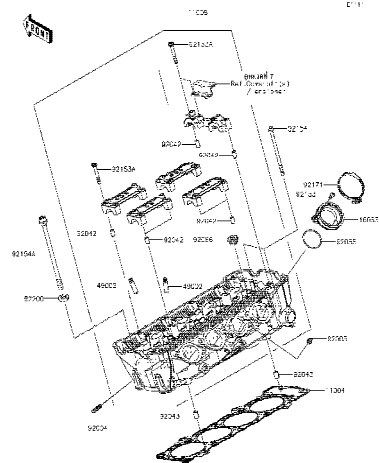

1

Cylinder Head - ฝาสูบ

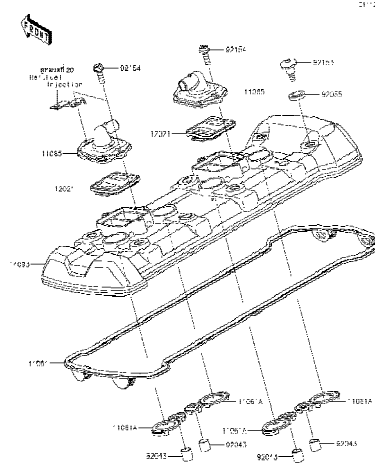

2

Cylinder Head Cover - ฝาครอบฝาสูบ

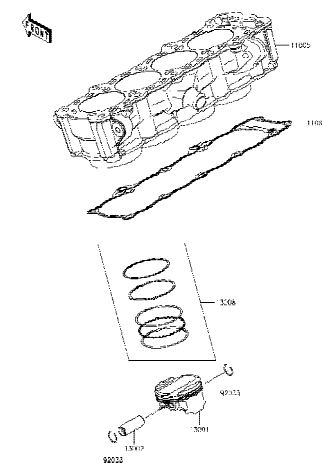

3

Cylinder/Piston(s) - เต้าน้ำมันลูกสูบ

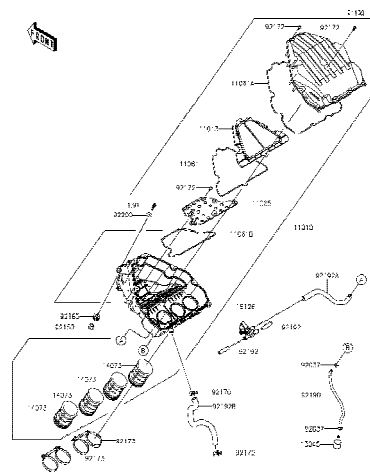

4

Air Cleaner - หม้อกรองอากาศ

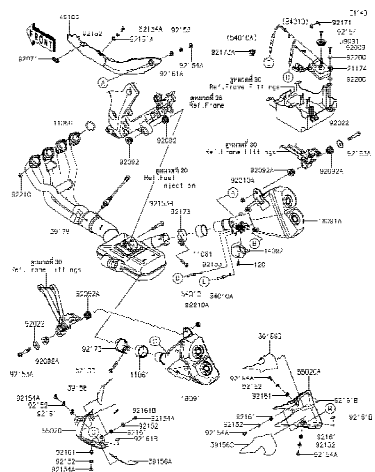

5

Muffler(s) - ท่อไอเสีย

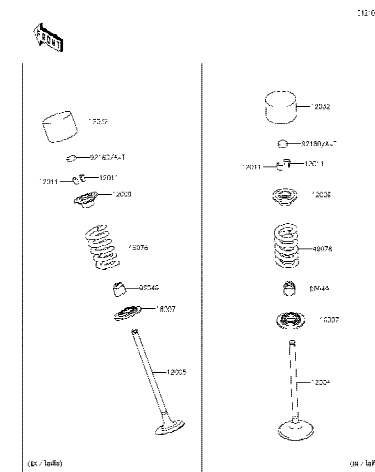

6

Valve(s) - วาล์ว

This catalog covers:

'17-'20 ZR1000 HHF/HJF/HKF/HLF

Engine/เครื่องยนต์

This page covers:

Pictorial Index/ตามรูปภาพ

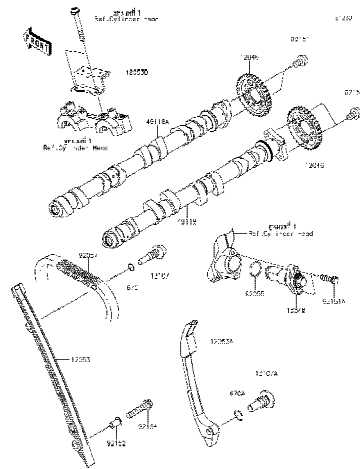

7

Camshaft(s)/Tensioner - เพลาขั้วลิ้น/ตัวดันโซ่

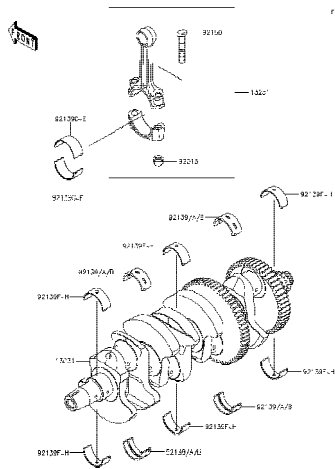

8

Crankshaft - เพลาข้อเหวี่ยง

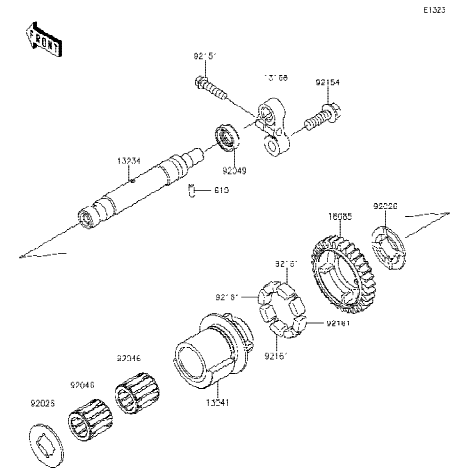

9

Balancer - บาลานเซอร์

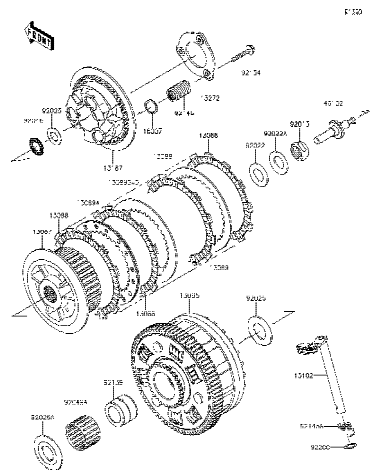

10

Clutch - คลัตช์

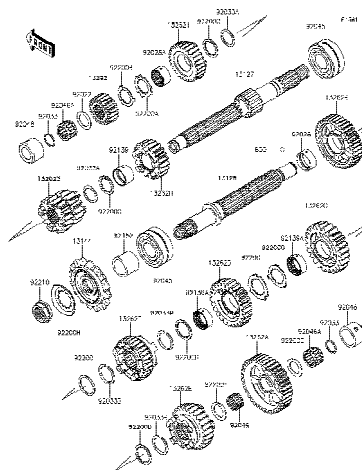

11

Transmission - เฟืองเกียร์ถ่ายทอดกำลัง

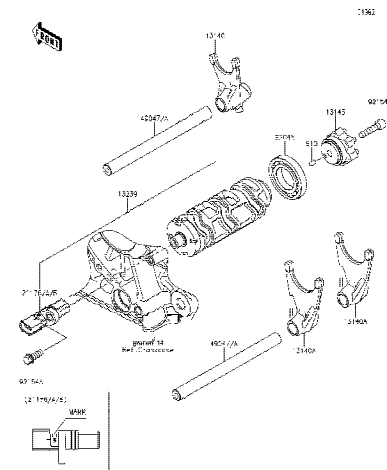

12

Gear Change Drum/Shift Fork(s) - กระบอกเกียร์/ก้านบูเกียร์

This catalog covers:

'17-'20 ZR1000 HHF/HJF/HKF/HLF

Engine/เครื่องยนต์

This page covers:

Pictorial Index/สารบัญรูปภาพ

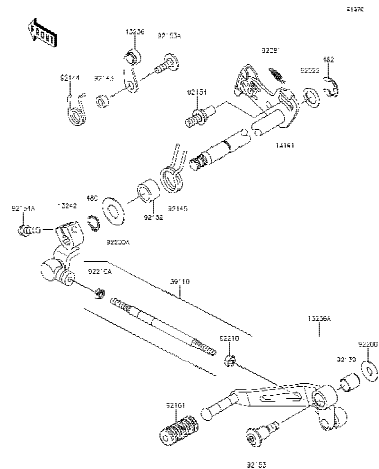

13

Gear Change Mechanism - คันท้าย

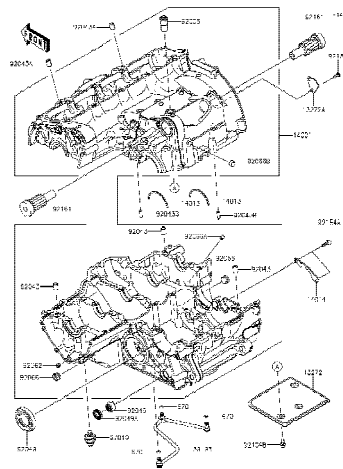

14

Crankcase - เครื่องเครื่องยนต์

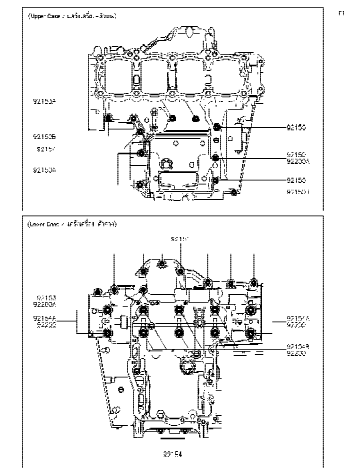

15

Crankcase Bolt Pattern - แบบแสดงตำแหน่งโบลต์เครื่องเครื่องยนต์

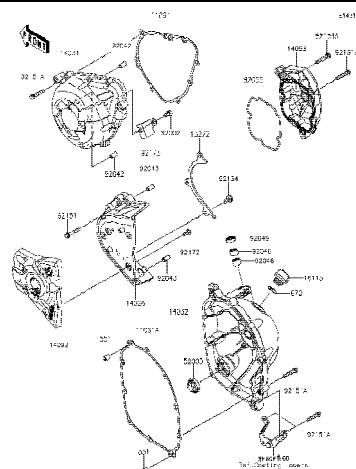

16

Engine Cover(s) - ฝาครอบเครื่องยนต์

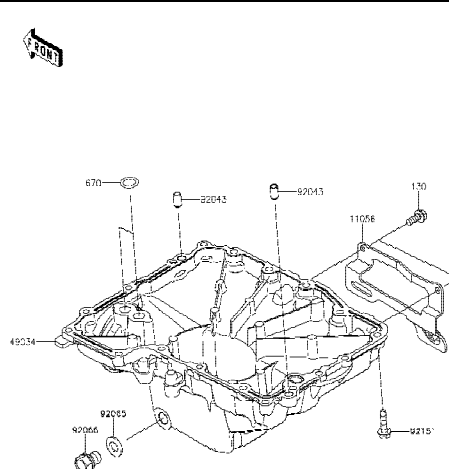

17

Oil Pan - อ่างน้ำมันเครื่อง

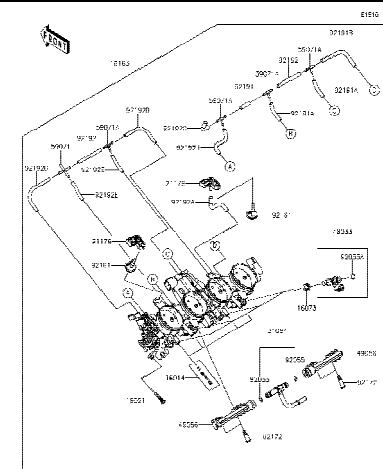

18

Throttle - ชุดลิ้นเร่ง

This catalog covers:

'17-'20 ZR1000 HHF/HJF/HKF/HLF

Engine/เครื่องยนต์

This page covers:

Pictorial Index/สารบัญรูปภาพ

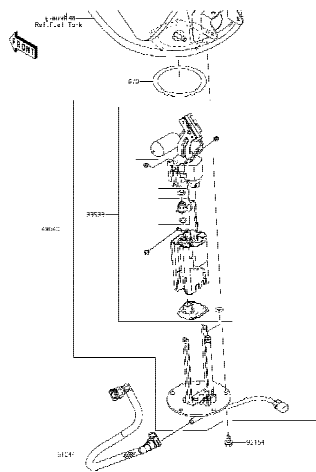

19

Fuel Pump - ปั๊มน้ำมันเชื้อเพลิง

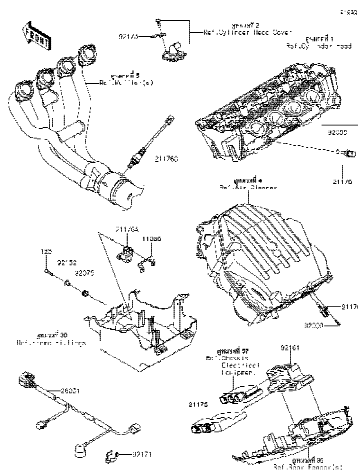

20

Fuel Injection - ตัววัดและส่งสัญญาณ

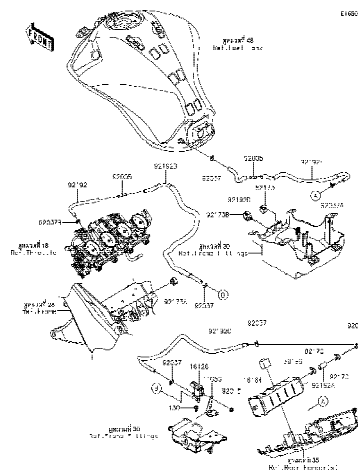

21

Fuel Evaporative System - ระบบควบคุมไอน้ำมันเชื้อเพลิง

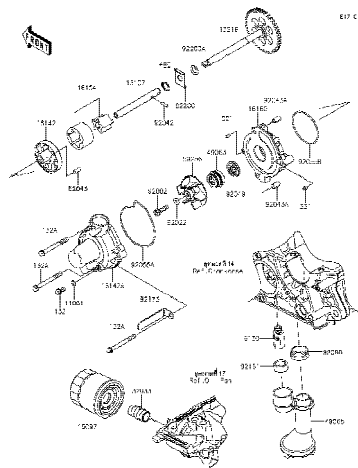

22

Oil Pump - ปั๊มน้ำมันเครื่อง

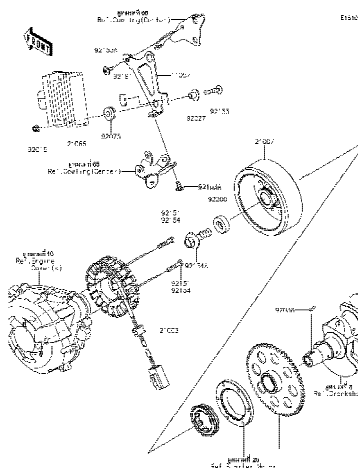

23

Generator - แมกนีโต

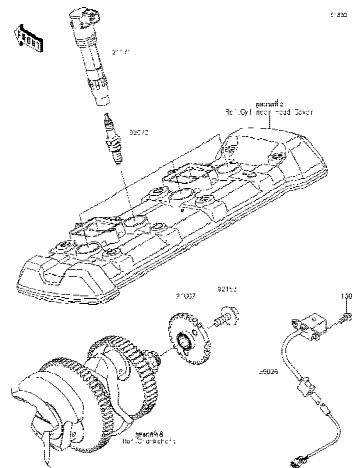

24

Ignition System - คอยล์หัวเทียน

'17~'20 ZR1000 HHF/HJF/HKF/HLF

Engine/เครื่องยนต์

Pictorial Index/สารบัญรูปภาพ



Starter Motor - มอเตอร์สตาร์ท



Radiator - หม้อน้ำ



Water Pipe - ท่อน้ำ

'17~'20 ZR1000 HHF/HJF/HKF/HLF

Chassis/ตัวถัง

Pictorial Index/สารบัญรูปภาพ

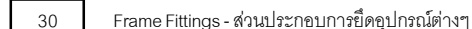



'17~'20 ZR1000 HHF/HJF/HKF/HLF

Chassis/ตัวถัง

Pictorial Index/สารบัญรูปภาพ

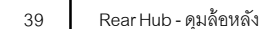
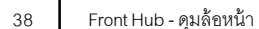

This catalog covers:

'17-'20 ZR1000 HHF/HJF/HKF/HLF

Chassis/ตัวถัง

This page covers:

Pictorial Index/สารบัญรูปภาพ

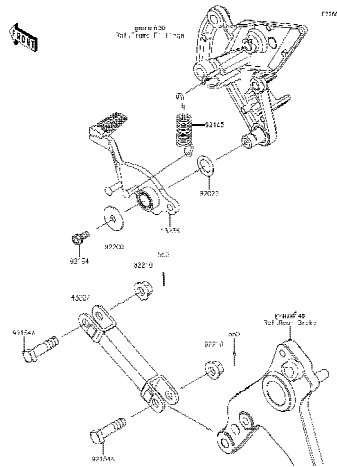

40 Brake Pedal - คันเหยียบเบรค

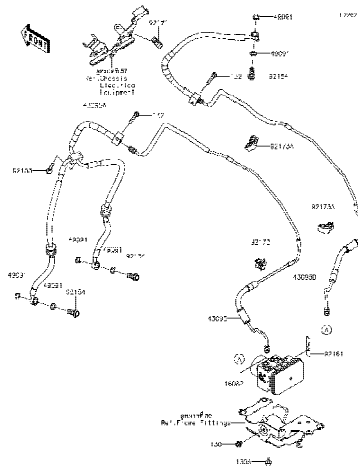

41 Brake Piping - ท่อน้ำมันเบรค

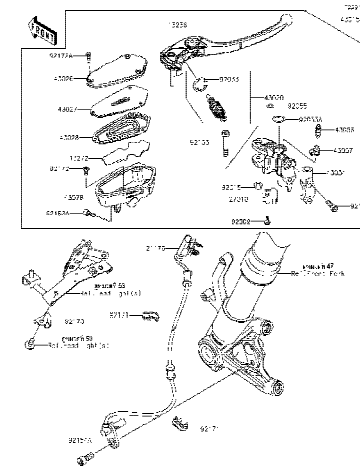

42 Front Master Cylinder - แม่ปั้มเบรคหน้า

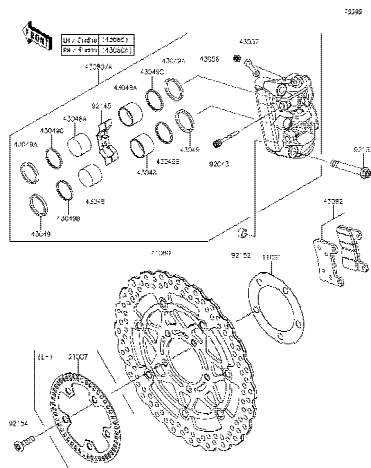

43 Front Brake - เบรคหน้า

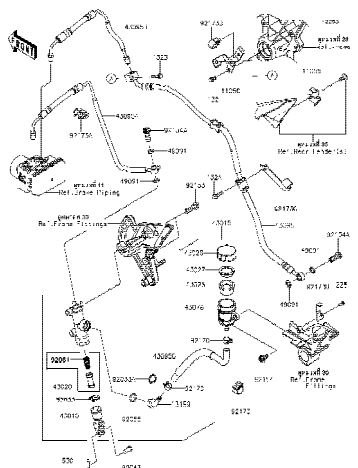

44 Rear Master Cylinder -แม่ปั้มเบรคหลัง

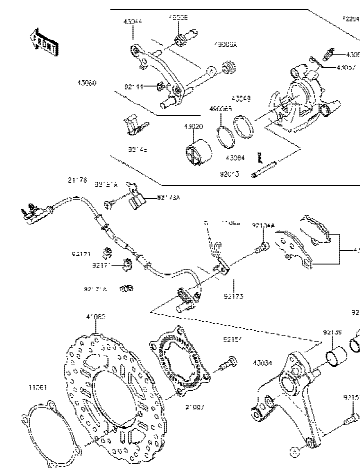

This catalog covers:

'17-'20 ZR1000 HHF/HJF/HKF/HLF

Chassis/ตัวถัง

This page covers:

Pictorial Index/สารบัญรูปภาพ

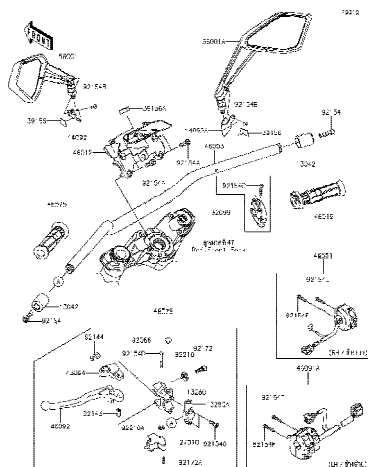

46

Handlebar-แฮนด์บาร์

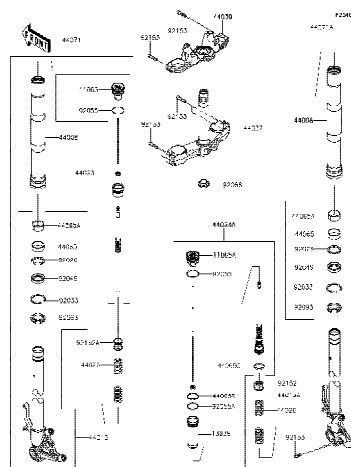

47

Front Fork-ใช้คัพหน้า

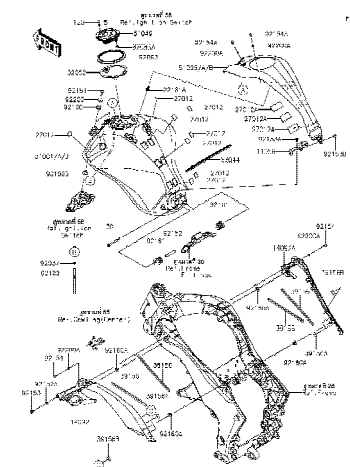

48

Fuel Tank- ถังน้ำมัน

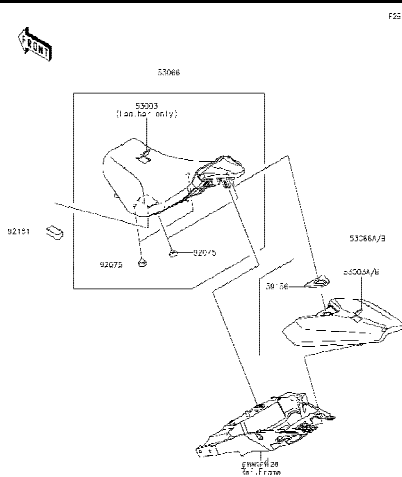

49

Seat- เบาะนั่ง

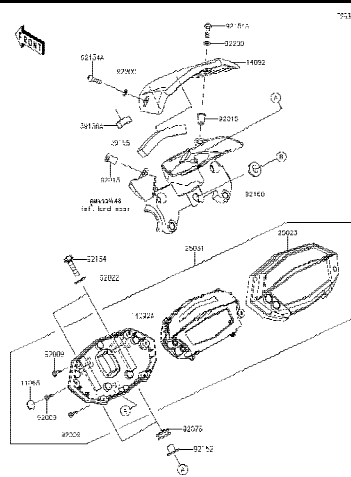

50

Meter(s)- มิเตอร์

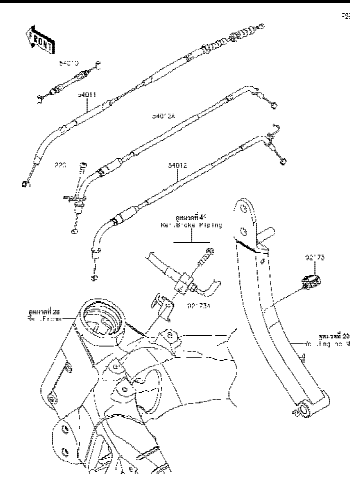

51

Cables- สายต่างๆ

This catalog covers:

'17-'20 ZR1000 HHF/HJF/HKF/HLF

Chassis/ตัวถัง

This page covers:

Pictorial Index/สารบัญรูปภาพ

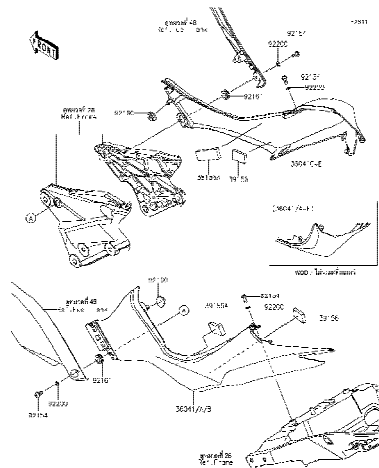

52

Side Covers - ฝาครอบข้าง

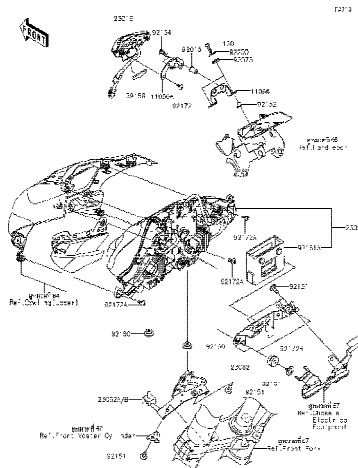

53

Headlight(s) - ไฟหน้า

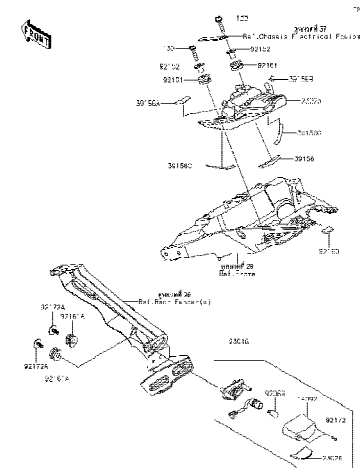

54

Taillight(s) - ไฟท้าย

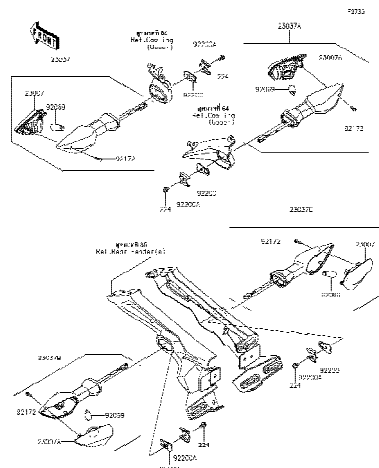

55

Turn Signals(HHF) - ไฟเลี้ยว

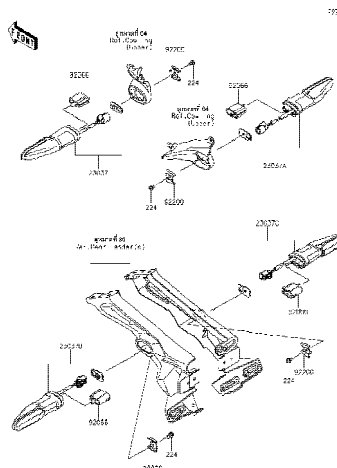

56

Turn Signals(HJF/HKF/HLF) - ไฟเลี้ยว

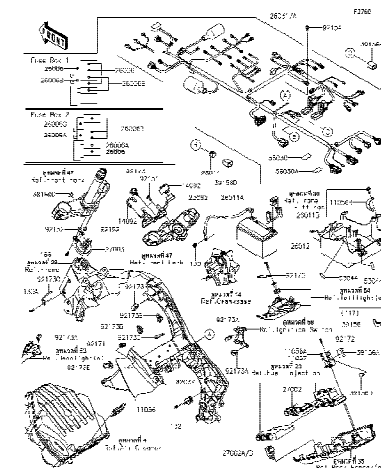

57

Chassis Electrical Equipment - อุปกรณ์ไฟฟ้าต่างๆ

This catalog covers:

'17-'20 ZR1000 HHF/HJF/HKF/HLF

Chassis/ตัวถัง

This page covers:

Pictorial Index/สารบัญรูปภาพ

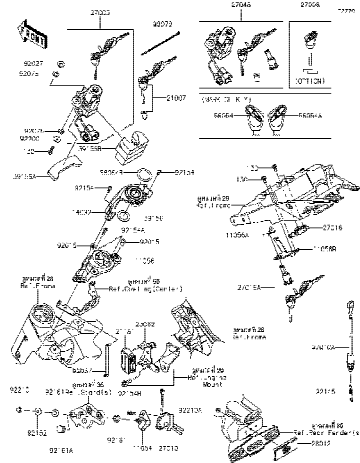

58

Ignition Switch - สวิตช์กุญแจ

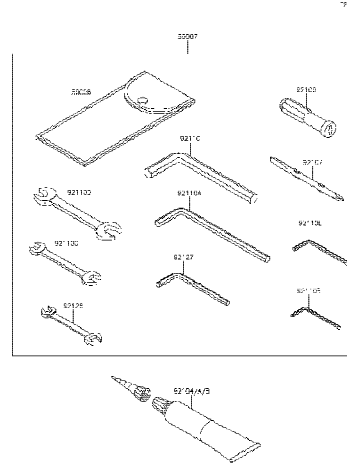

59

Owner's Tools - เครื่องมือประจำรถ

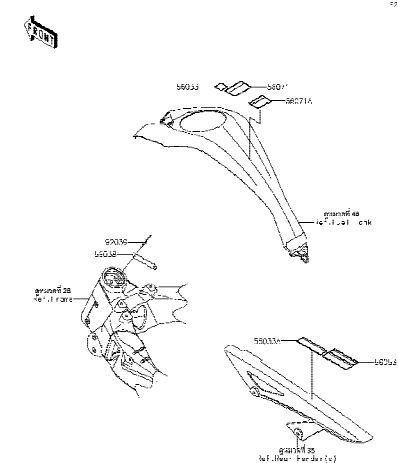

60

Labels - ป้ายชื่อแนะนำ

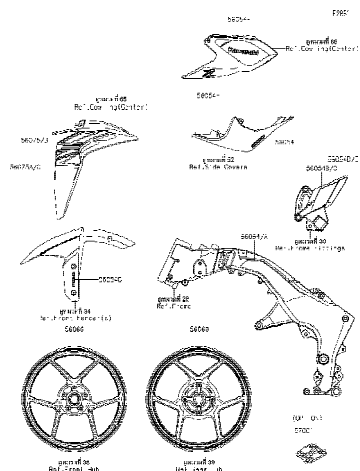

61

Decals(Black)(HHF) - ลายสติ๊กเกอร์(รถสีดำ)

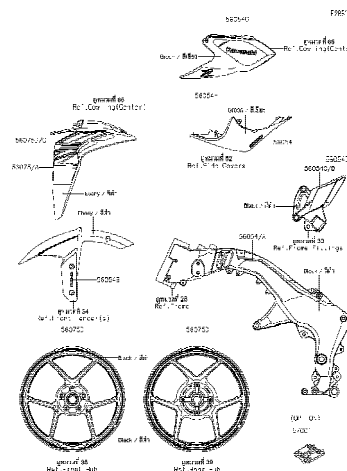

62

Decals(Green)(HJF) - ลายสติ๊กเกอร์(รถสีเขียว)

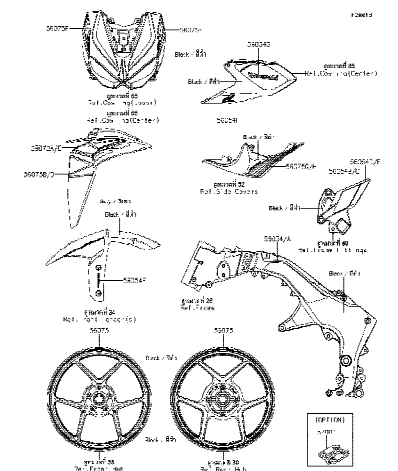

63

Decals(Black)(HKF/HLF) - ลายสติ๊กเกอร์(รถสีดำ)

This catalog covers:

'17-'20 ZR1000 HHF/HJF/HKF/HLF

Chassis/ตัวถัง

This page covers:

Pictorial Index/สารบัญรูปภาพ

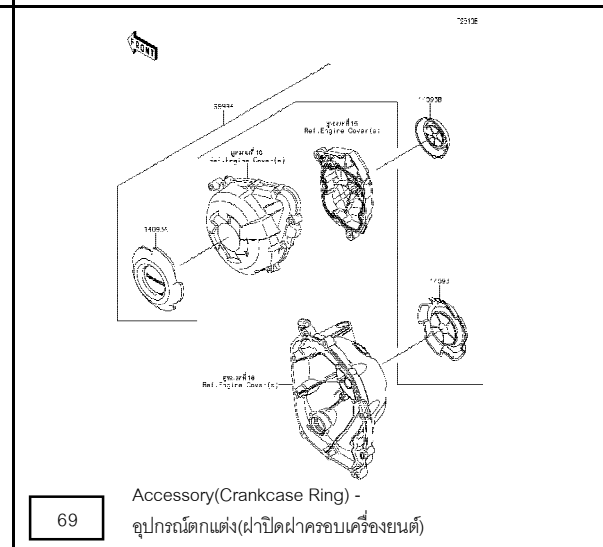
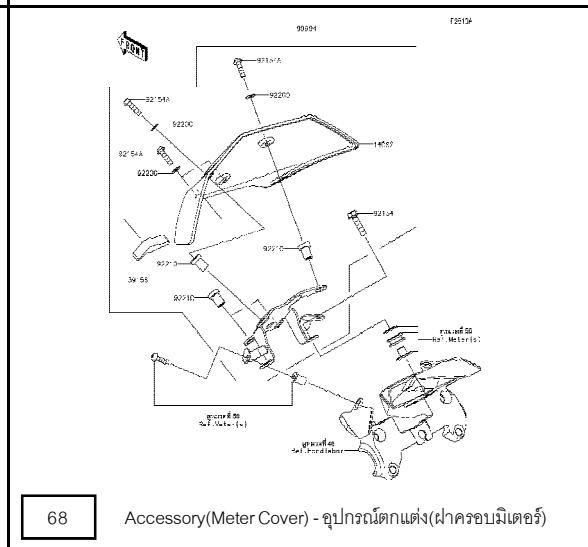
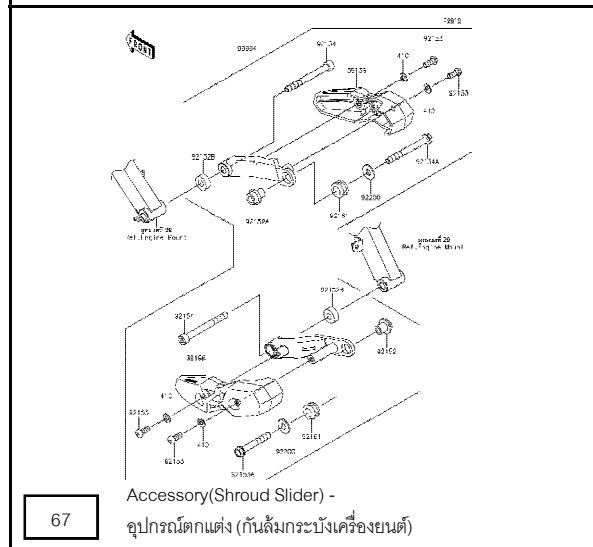
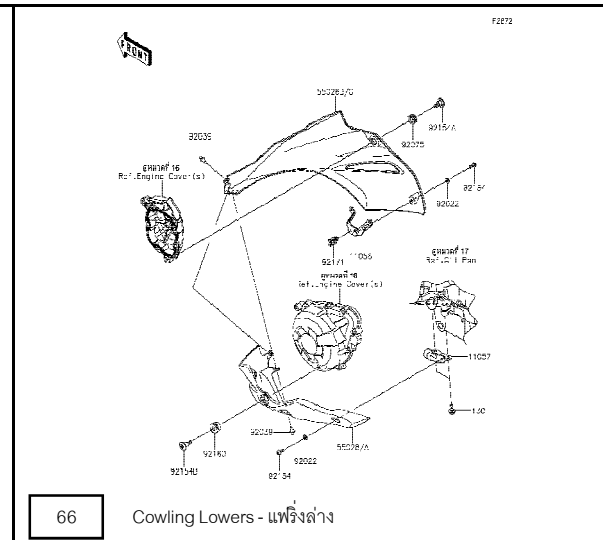
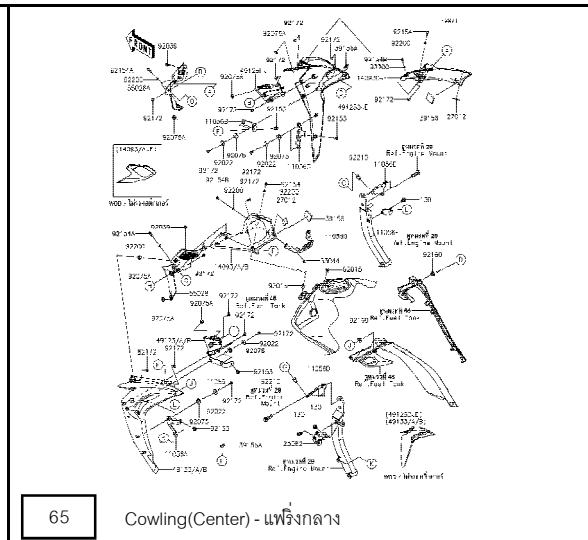
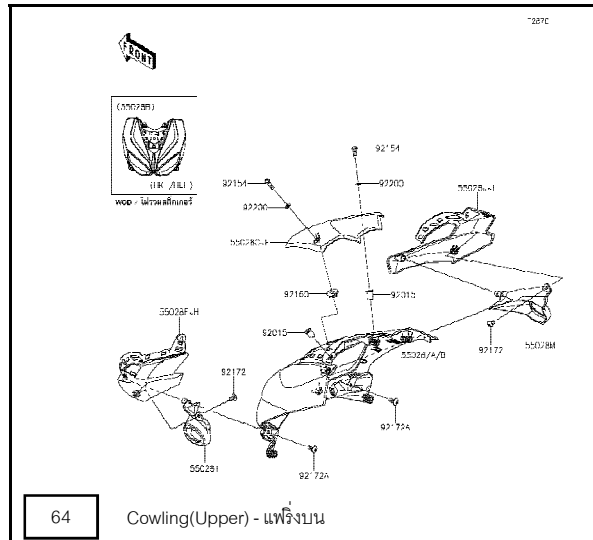

This catalog covers:

'17~'20 ZR1000 HHF/HJF/HKF/HLF

Chassis/ตัวถัง

This page covers:

Pictorial Index/ตารางรูปภาพ

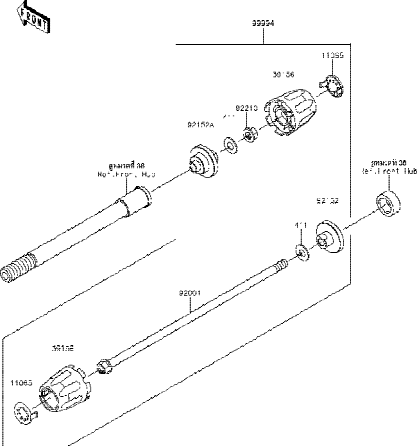
<div></div> <div>Accessory(Axle Slider) - อุปกรณ์ตกแต่ง(กันลื่นเพลาล้อหน้า)</div> <div>70</div>	<div></div> <div></div>	<div></div> <div></div>
<div></div> <div></div>	<div></div> <div></div>	<div></div> <div></div>

This catalog covers:

'17-'20 ZR1000 HHF/HJF/HKF/HLF Engine-เครื่องยนต์

GROUP NO.

1

This page covers:

Cylinder Head-ฝาสูบ

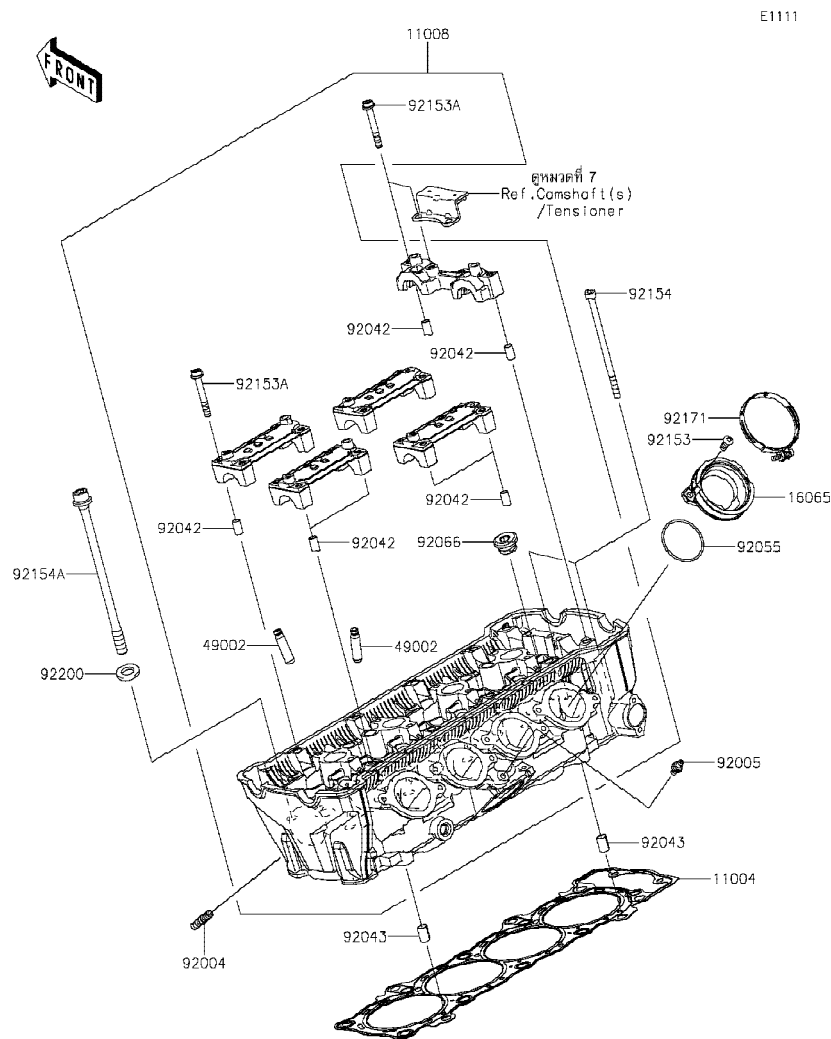

Ref No.	Part No. หมายเลขอะไหล่	Description-English ชื่ออะไหล่-อังกฤษ	Description-Thai ชื่ออะไหล่-ไทย	Quantity-ZR1000			
				'17 HHF	'18 HJF	'19 HKF	'20 HLF
11004	11004-0084	GASKET-HEAD	ปะเก็นฝาสูบ	1	1	1	1
11008	11008-0897	HEAD-COMP-CYLINDER	ฝาสูบ(ชุด)	1	1	1	1
16065	16065-0067	HOLDER-CARBURETOR	หน้าแปลนชุดลิ้นเร่ง	4	4	4	4
49002	49002-0009	GUIDE-VALVE	ปลอกวาล์ว	16	16	16	16
92004	92004-0050	STUD	หลักยึดท่อไอเสีย	8	8	8	8
92005	92005-1273	FITTING	ข้อต่อ	1	1	1	1
92042	92042-007	PIN,DOWEL,6.3X8X14	สลักนุช 6.3X8X14 มม.	10	10	10	10
92043	92043-1264	PIN,8.2X10X14	สลักนุช 8.2X10X14 มม.	2	2	2	2
92055	92055-1536	RING-O,42X1.9	โอริง 42X1.9 มม.	4	4	4	4
92066	92066-0832	PLUG,18X10	ฝาปิด	5	5	5	5
92153	92153-0406	BOLT,TORX,6X14	โบลท์ 6X14 มม.	8	8	8	8
92153A	92153-0656	BOLT,SOCKET,6X45	โบลท์ 6X45 มม.	20	20	20	20
92154	92154-0205	BOLT,SOCKET,6X115	โบลท์ 6X115 มม.	2	2	2	2
92154A	92154-2638	BOLT,FLANGED,10X165	โบลท์ 10X165 มม.	10	10	10	10
92171	92171-0729	CLAMP,60MM	เหล็กคล้อง 60 มม.	4	4	4	4
92200	92200-1691	WASHER,10.2X18.4X1.8	แหวนรอง 10.2X18.4X1.8 มม.	10	10	10	10



This catalog covers:

'17~'20 ZR1000 HHF/HJF/HKF/HLF Engine-เครื่องยนต์

GROUP NO.

2

This page covers:

Cylinder Head Cover-ฝาครอบฝาสูบ

E1112

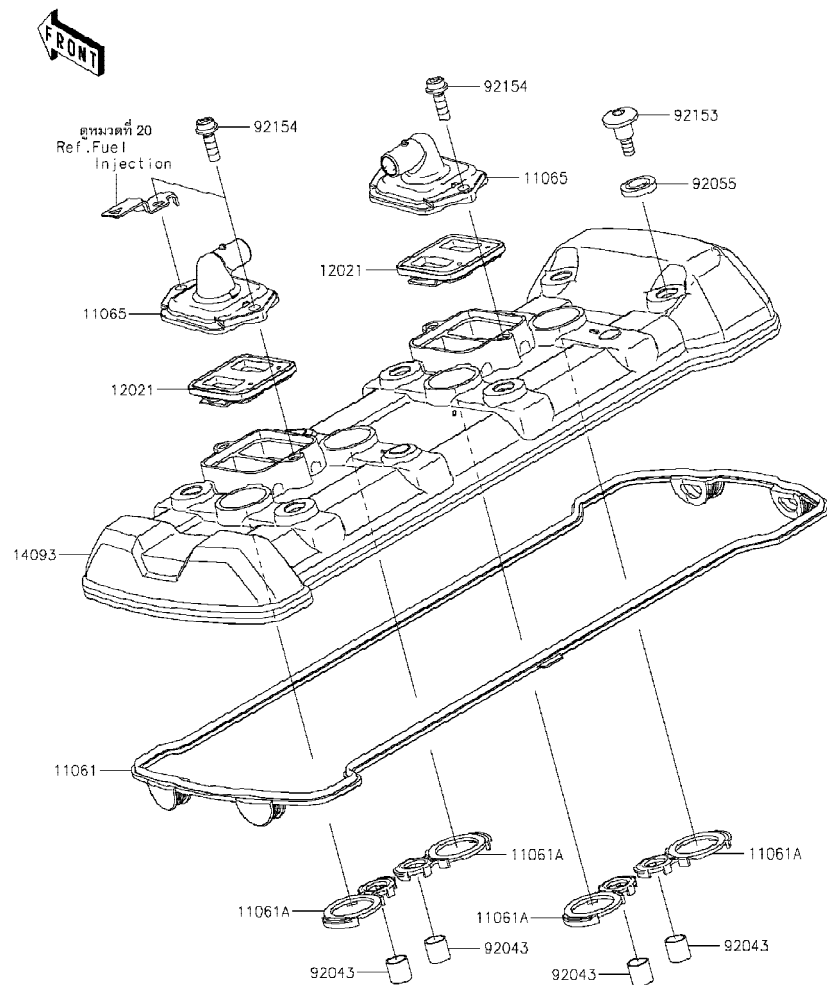

Ref No.	Part No. หมายเลขอะไหล่	Description-English ชื่ออะไหล่-อังกฤษ	Description-Thai ชื่ออะไหล่-ไทย	Quantity-ZR1000			
				'17 HHF	'18 HJF	'19 HKF	'20 HLF
11061	11061-0914	GASKET,HEAD COVER	ปะเก็นฝาครอบวาล์ว	1	1	1	1
11061A	11061-1213	GASKET,SPARK PLUG	ปะเก็นหัวเทียน	4	4	4	4
11065	11065-0328	CAP,HEAD COVER	ฝาครอบแผ่นวาล์ว	2	2	2	2
12021	12021-0016	VALVE-ASSY-REED	วาล์ว	2	2	2	2
14093	14093-0562	COVER,HEAD	ฝาครอบฝาสูบ	1	1	1	1
92043	92043-4009	PIN,10.1X12X14	สลัก 10.1X12X14 มม.	4	4	4	4
92055	92055-0785	RING-O	โอริง	6	6	6	6
92153	92153-1779	BOLT,SOCKET,6X22.5	โบลท์ 6X22.5 มม.	6	6	6	6
92154	92154-0351	BOLT,SOCKET,6X18	โบลท์ 6X18 มม.	4	4	4	4

This catalog covers:

'17~'20 ZR1000 HHF/HJF/HKF/HLF Engine-เครื่องยนต์

GROUP NO.

3

This page covers:

Cylinder/Piston(s)-เสื้อสูบ/ลูกสูบ

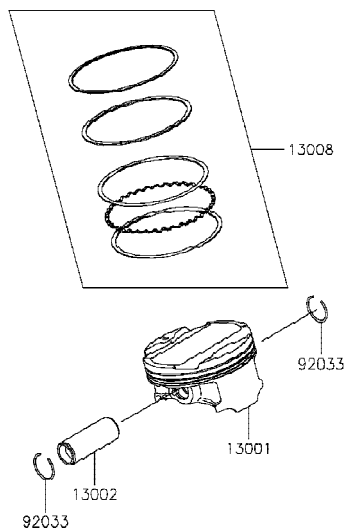
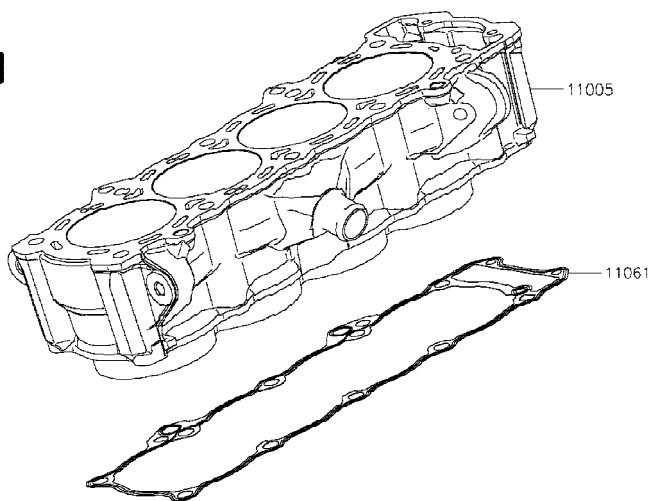

E1120

Ref No.	Part No. หมายเลขอะไหล่	Description-English ชื่ออะไหล่-อังกฤษ	Description-Thai ชื่ออะไหล่-ไทย	Quantity-ZR1000			
				'17 HHF	'18 HJF	'19 HKF	'20 HLF
11005	11005-0627	CYLINDER-ENGINE	เสื้อสูบ	1	1	1	1
11061	11061-0402	GASKET,CYLINDER BASE	ปะเก็นเสื้อสูบ	1	1	1	1
13001	13001-0114	PISTON-ENGINE	ลูกสูบ สแตนดาร์ด	4	4	4	4
13002	13002-0004	PIN-PISTON	สลักลูกสูบ	4	4	4	4
13008	13008-0572	RING-SET-PISTON	แหวนลูกสูบ สแตนดาร์ด	4	4	4	4
92033	92033-1054	RING-SNAP	คลิปล็อกสลักลูกสูบ	8	8	8	8

This catalog covers:

'17-'20 ZR1000 HHF/HJF/HKF/HLF Engine-เครื่องยนต์

GROUP NO.

4

This page covers:

Air Cleaner-หม้อกรองอากาศ

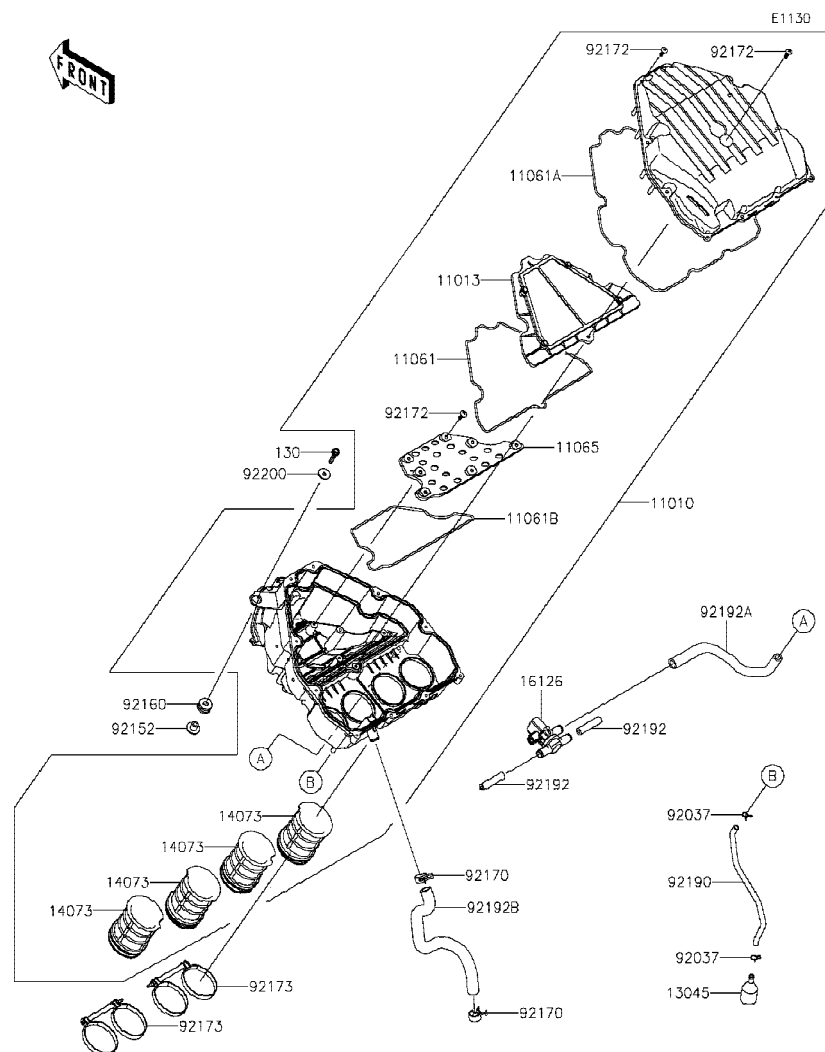

Ref No.	Part No. หมายเลขอะไหล่	Description-English ชื่ออะไหล่-อังกฤษ	Description-Thai ชื่ออะไหล่-ไทย	Quantity-ZR1000			
				'17 HHF	'18 HJF	'19 HKF	'20 HLF
11010	11010-0857	FILTER-ASSY-AIR	หม้อกรองอากาศ(ชุด)	1	1	1	1
11013	11013-0712	ELEMENT-AIR FILTER	ไส้กรองอากาศ	1	1	1	1
11061	11061-0405	GASKET,ELEMENT	ปะเก็นไส้กรอง	1	1	1	1
11061A	11061-0406	GASKET,CASE	ปะเก็นฝาครอบไส้กรอง	1	1	1	1
11061B	11061-0424	GASKET	ปะเก็น	1	1	1	1
11065	11065-0815	CAP	แผ่นรองไส้กรองอากาศ	1	1	1	1
13045	13045-1057	RECEIVER-OIL	ไส้กรองท่อบาย	1	1	1	1
14073	14073-0722	DUCT,INTAKE FUNNEL	ท่ออากาศ	4	4	4	4
16126	16126-0745	VALVE,AIR SWITCHING	วาล์วสลับอากาศ	1	1	1	1
92037	92037-1712	CLAMP	เข็มขัดรัดท่อ	2	2	2	2
92152	92152-0547	COLLAR,6.5X10.5X13.1	ปลอก 6.5X10.5X13.1 มม.	1	1	1	1
92160	92160-1162	DAMPER	ลูกยาง	1	1	1	1
92170	92170-1060	CLAMP	เข็มขัดรัด	2	2	2	2
92172	92172-0483	SCREW,TAPPING,5X20	สกรู 5X20 มม.	18	18	18	18
92173	92173-0115	CLAMP	เข็มขัดรัด	2	2	2	2
92190	92190-1253	TUBE,6X9X300	ท่อ	1	1	1	1
92192	92192-0843	TUBE,HEAD-ASVV	ท่อ	2	2	2	2
92192A	92192-0844	TUBE,ASV-A/C	ท่อ	1	1	1	1
92192B	92192-0845	TUBE,BLOWBY	ท่อ	1	1	1	1
92200	92200-1087	WASHER,6.5X22X1.6	แหวนรอง 6.5X22X1.6 มม.	1	1	1	1
130	130BB0630	BOLT-FLANGED,6X30	bolt 6X30 มม. สี่ด้าน	1	1	1	1

This catalog covers:

'17-'20 ZR1000 HHF/HJF/HKF/HLF Engine-เครื่องยนต์

GROUP NO.

5

This page covers:

Muffler(s)-ท่อไอเสีย(1/2)

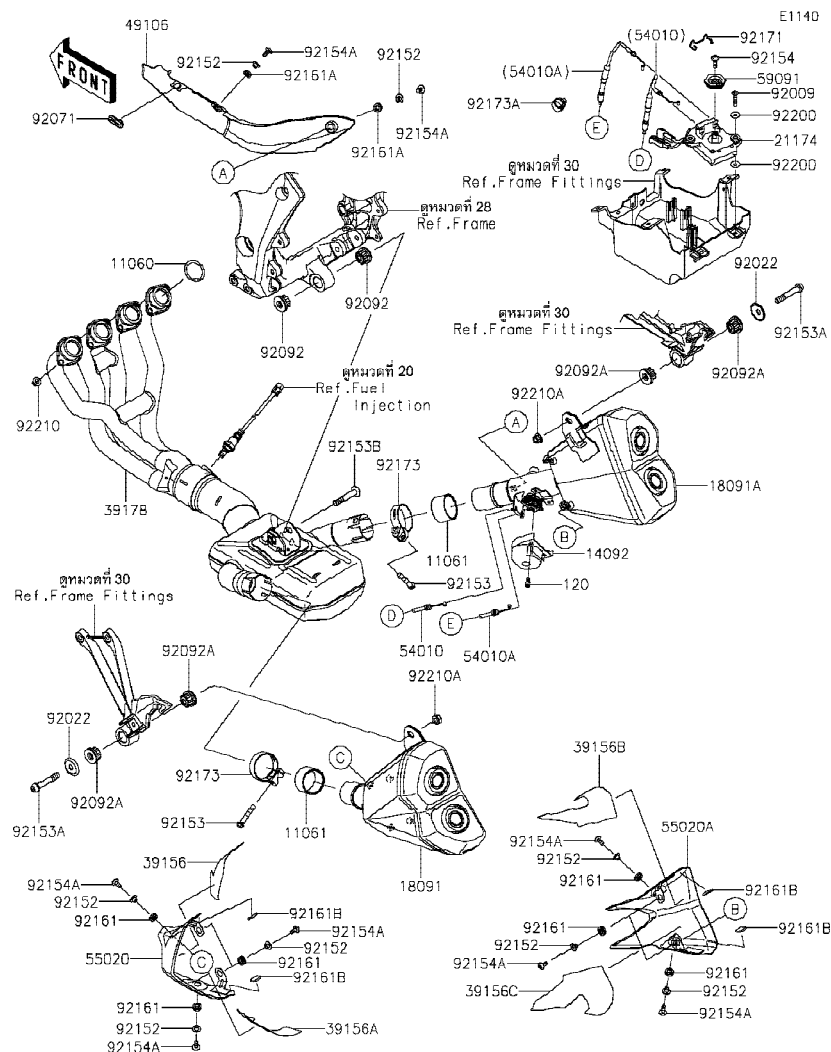

Ref No.	Part No.	Description-English ชื่ออะไหล่-อังกฤษ	Description-Thai ชื่ออะไหล่-ไทย	Quantity-ZR1000			
				'17 HHF	'18 HJF	'19 HKF	'20 HLF
11060	11060-1103	GASKET,EXHAUST PIPE HOLDER	ปะเก็นปากท่อไอเสีย	4	4	4	4
11061	11061-0726	GASKET,MUFFLER CONNECTING	ปะเก็นท่อไอเสีย	2	2	2	2
14092	14092-1169	COVER,PULLEY	ฝาครอบพูลเลย์หน้า	1	1	1	1
18091	18091-1109	BODY-COMP-MUFFLER,LH	ท่อไอเสีย-ข้างซ้าย	1	1	1	1
18091A	18091-1174	BODY-COMP-MUFFLER,RH	ท่อไอเสีย-ข้างขวา	1	1	1	1
21174	21174-0005	MOTOR-ELECTRIC	มอเตอร์ไฟฟ้า	1	1	1	1
39156	39156-1728	PAD,LH,UPP	แผ่นกันความร้อน	1	1	1	1
39156A	39156-1729	PAD,LH,LOW	แผ่นกันความร้อน	1	1	1	1
39156B	39156-1730	PAD,RH,UPP	แผ่นกันความร้อน	1	1	1	1
39156C	39156-1731	PAD,RH,LOW	แผ่นกันความร้อน	1	1	1	1
39178	39178-0266	MANIFOLD-COMP-EXHAUST	ท่อร่วมไอเสีย	1	1	1	1
49106	49106-0762	COVER-MUFFLER	ฝาครอบท่อไอเสีย	1	1	1	1
54010	54010-0119	CABLE,OPEN,WHITE	สายเปิด	1	1	1	1
54010A	54010-0120	CABLE,CLOSE,BLACK	สายปิด	1	1	1	1
55020	55020-0907	GUARD,LH	ฝาครอบ-ข้างซ้าย	1	1	1	1
55020A	55020-0908	GUARD,RH	ฝาครอบ-ข้างขวา	1	1	1	1
59091	59091-0007	PULLEY	ลูกรอก	1	1	1	1
92009	92009-1481	SCREW,TAPPING,6X30	สกรู 6X30 มม.	2	2	2	2
92022	92022-289	WASHER	แหวนรอง	2	2	2	2
92071	92071-0722	GROMMET	ลูกยาง	1	1	1	1
92092	92092-1081	BUSHING-RUBBER	บุชยาง	2	2	2	2
92092A	92092-1087	BUSHING-RUBBER,MUFFLER	บุชยาง	4	4	4	4
92152	92152-0286	COLLAR,6.3X8.3X16	ปลอกทรงโบลท์ 6.3X8.3X16 มม.	10	10	10	10
92153	92153-0702	BOLT,8X45	โบลท์ 8X45 มม.	2	2	2	2
92153A	92153-1837	BOLT,SOCKET,10X60	โบลท์ 10X60 มม.	2	2	2	2
92153B	92153-1930	BOLT,SOCKET,10X58	โบลท์ 10X58 มม.	1	1	1	1
92154	92154-0217	BOLT,TORX,5X18	โบลท์ 5X18 มม.	1	1	1	1
92154A	92154-0907	BOLT,SOCKET,6X14	โบลท์ 6X14 มม.	10	10	10	10
92161	92161-0306	DAMPER	ลูกยาง	8	8	8	8
92161A	92161-0308	DAMPER	ยางรอง	2	2	2	2

This catalog covers:

'17-'20 ZR1000 HHF/HJF/HKF/HLF Engine-เครื่องยนต์

GROUP NO.

5

This page covers:

Muffler(s)-ท่อไอเสีย(2/2)

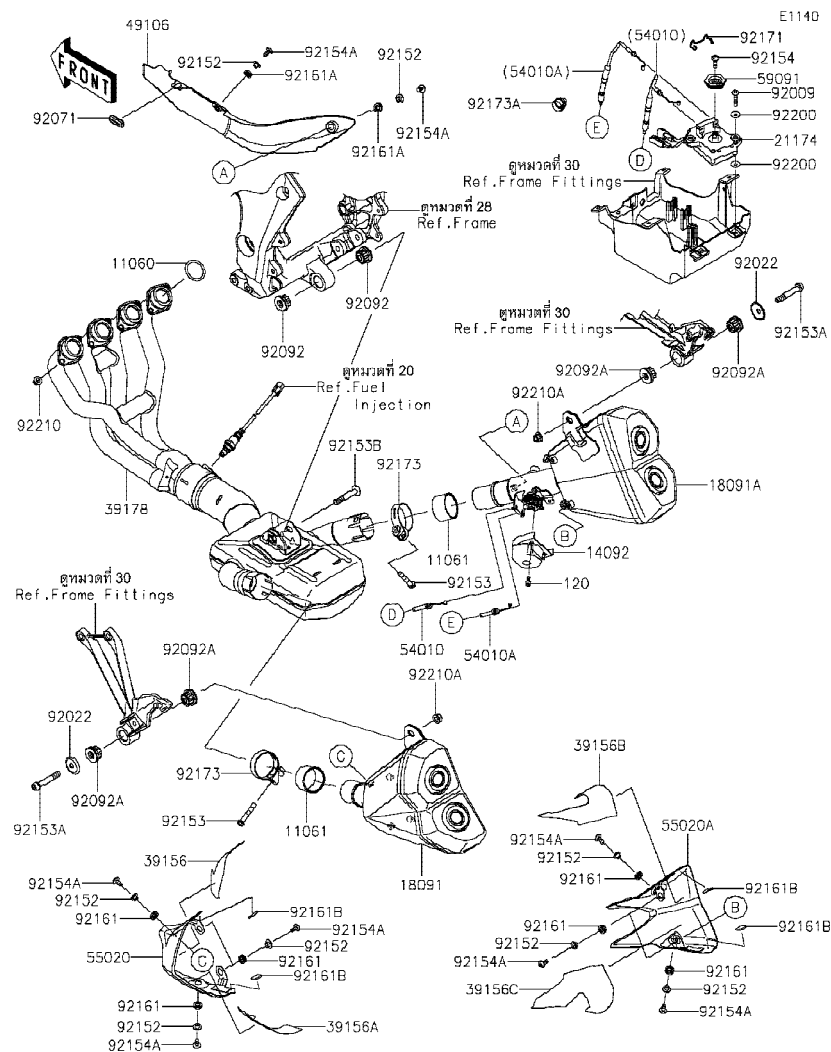

Ref No.	Part No. หมายเลขอะไหล่	Description-English ชื่ออะไหล่-อังกฤษ	Description-Thai ชื่ออะไหล่-ไทย	Quantity-ZR1000			
				'17 HHF	'18 HJF	'19 HKF	'20 HLF
92161B	92161-0856	DAMPER	ยางรอง	4	4	4	4
92171	92171-0292	CLAMP	คลิปปลีคสาย	1	1	1	1
92173	92173-0037	CLAMP	เข็มขัดรัด	2	2	2	2
92173A	92173-0868	CLAMP,HOLDER CLIP	เข็มขัดรัด	1	1	1	1
92200	92200-0078	WASHER	แหวนรอง	4	4	4	4
92210	92210-0076	NUT,8MM	น็อต 8 มม.	8	8	8	8
92210A	92210-1139	NUT,LOCK,FLANGED,10MM	น็อตล็อก 10 มม.	2	2	2	2
120	120CA0610	BOLT-SOCKET,6X10	โบลท์ 6X10 มม.	2	2	2	2

This catalog covers:

'17~'20 ZR1000 HHF/HJF/HKF/HLF Engine-เครื่องยนต์

GROUP NO.

6

This page covers:

Valve(s)-วาล์ว

E1210

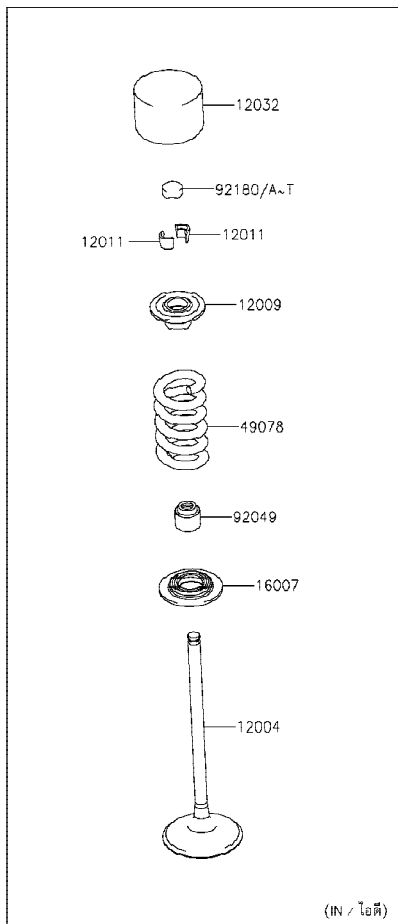
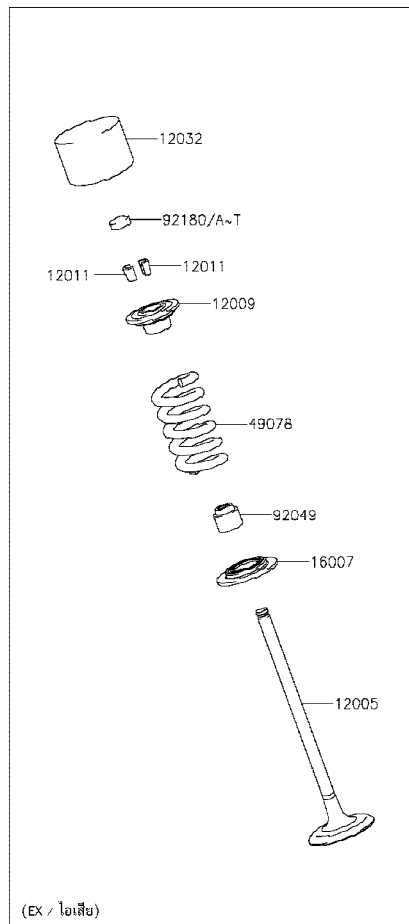

Ref No.	Part No. หมายเลขอะไหล่	Description-English ชื่ออะไหล่-อังกฤษ	Description-Thai ชื่ออะไหล่-ไทย	Quantity-ZR1000			
				'17 HHF	'18 HJF	'19 HKF	'20 HLF
12004	12004-0747	VALVE-INTAKE	วาล์วไอดี	8	8	8	8
12005	12005-0768	VALVE-EXHAUST	วาล์วไอเสีย	8	8	8	8
12009	12009-1091	RETAINER-VALVE SPRING	จานกดสปริงวาล์ว	16	16	16	16
12011	12011-1053	COLLET	ปะกับวาล์ว	32	32	32	32
12032	12032-0009	TAPPET	ลูกถ้วย	16	16	16	16
16007	16007-0034	SEAT-SPRING	แผ่นรองสปริง	16	16	16	16
49078	49078-0073	SPRING-ENGINE VALVE	สปริงวาล์ว	16	16	16	16
92049	92049-1349	SEAL-OIL, VSB 4.3 7.5 5.3 8.3	ซีลกันวาล์ว	16	16	16	16
92180	92180-1014	SHIM, T=2.50	แผ่นฉิม, T=2.50	16	16	16	16
92180A	92180-1016	SHIM, T=2.55	แผ่นฉิม, T=2.55	AR	AR	AR	AR
92180B	92180-1018	SHIM, T=2.60	แผ่นฉิม, T=2.60	AR	AR	AR	AR
92180C	92180-1020	SHIM, T=2.65	แผ่นฉิม, T=2.65	AR	AR	AR	AR
92180D	92180-1022	SHIM, T=2.70	แผ่นฉิม, T=2.70	AR	AR	AR	AR
92180E	92180-1024	SHIM, T=2.75	แผ่นฉิม, T=2.75	AR	AR	AR	AR
92180F	92180-1026	SHIM, T=2.80	แผ่นฉิม, T=2.80	AR	AR	AR	AR
92180G	92180-1028	SHIM, T=2.85	แผ่นฉิม, T=2.85	AR	AR	AR	AR
92180H	92180-1030	SHIM, T=2.90	แผ่นฉิม, T=2.90	AR	AR	AR	AR
92180I	92180-1032	SHIM, T=2.95	แผ่นฉิม, T=2.95	AR	AR	AR	AR
92180J	92180-1034	SHIM, T=3.00	แผ่นฉิม, T=3.00	AR	AR	AR	AR
92180K	92180-1036	SHIM, T=3.05	แผ่นฉิม, T=3.05	AR	AR	AR	AR
92180L	92180-1038	SHIM, T=3.10	แผ่นฉิม, T=3.10	AR	AR	AR	AR
92180M	92180-1040	SHIM, T=3.15	แผ่นฉิม, T=3.15	AR	AR	AR	AR
92180N	92180-1042	SHIM, T=3.20	แผ่นฉิม, T=3.20	AR	AR	AR	AR
92180O	92180-1044	SHIM, T=3.25	แผ่นฉิม, T=3.25	AR	AR	AR	AR
92180P	92180-1046	SHIM, T=3.30	แผ่นฉิม, T=3.30	AR	AR	AR	AR
92180Q	92180-1048	SHIM, T=3.35	แผ่นฉิม, T=3.35	AR	AR	AR	AR
92180R	92180-1050	SHIM, T=3.40	แผ่นฉิม, T=3.40	AR	AR	AR	AR
92180S	92180-1052	SHIM, T=3.45	แผ่นฉิม, T=3.45	AR	AR	AR	AR
92180T	92180-1054	SHIM, T=3.50	แผ่นฉิม, T=3.50	AR	AR	AR	AR

This catalog covers:

'17-'20 ZR1000 HHF/HJF/HKF/HLF Engine-เครื่องยนต์

GROUP NO.

7

This page covers:

Camshaft(s)/Tensioner-เพลาารวลิ้น/ตัวดันโซ่

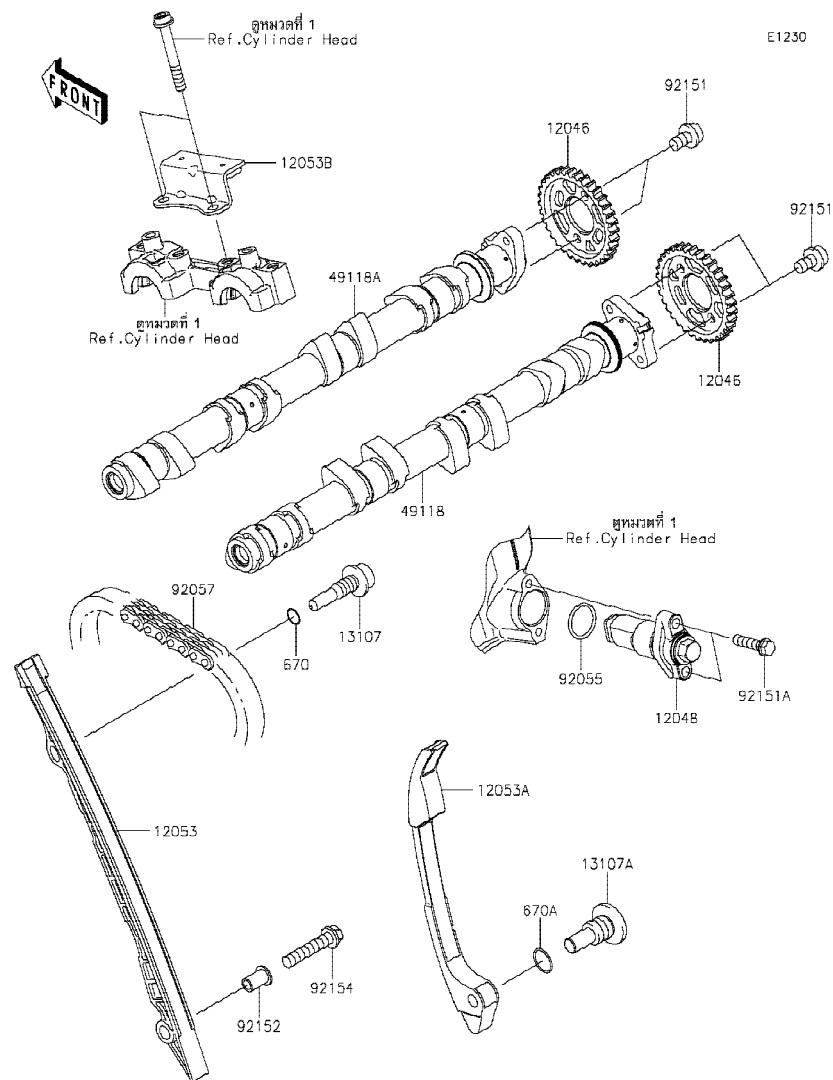

Ref No.	Part No. หมายเลขอะไหล่	Description-English ชื่ออะไหล่-อังกฤษ	Description-Thai ชื่ออะไหล่-ไทย	Quantity-ZR1000			
				'17 HHF	'18 HJF	'19 HKF	'20 HLF
12046	12046-0564	SPROCKET,CAMSHAFT,34T	เฟืองรวลลิ้น 34 T	2	2	2	2
12048	12048-0080	TENSIONER-ASSY	ตัวดันโซ่	1	1	1	1
12053	12053-0161	GUIDE-CHAIN,FR	ตัวรองโซ่-ตัวหน้า	1	1	1	1
12053A	12053-0162	GUIDE-CHAIN,RR	ตัวรองโซ่-ตัวหลัง	1	1	1	1
12053B	12053-0163	GUIDE-CHAIN,UPP	ตัวรองโซ่-ตัวบน	1	1	1	1
13107	13107-0157	SHAFT,CHAIN GUIDE	แกนยึดยางดันโซ่	1	1	1	1
13107A	13107-1376	SHAFT	แกนยึดตัวรองโซ่	1	1	1	1
49118	49118-0941	CAMSHAFT-COMP,INTAKE	เพลาารวลิ้น-ไอดี	1	1	1	1
49118A	49118-0942	CAMSHAFT-COMP,EXHAUST	เพลาารวลิ้น-ไอเสีย	1	1	1	1
92055	92055-086	RING-O,18.8X1.9	โอริง 18.8X1.9 มม.	1	1	1	1
92057	92057-0202	CHAIN,98XRH2015-126M	โซ่รวลลิ้น 98XRH2015-126M	1	1	1	1
92151	92151-1829	BOLT,SOCKET,6X10	โบลท์ 6X10 มม.	4	4	4	4
92151A	92151-1930	BOLT,FLANGED-SMALL,6X25	โบลท์ 6X25 มม.	2	2	2	2
92152	92152-1167	COLLAR	ปลอกกรอง	1	1	1	1
92154	92154-1942	BOLT,FLANGED,6X30	โบลท์ 6X30 มม.	1	1	1	1
670	670D1509	O RING,9MM	โอริง 9 มม.	1	1	1	1
670A	670D2014	O RING,14MM	โอริง 14 มม.	1	1	1	1

This catalog covers:

'17-'20 ZR1000 HHF/HJF/HKF/HLF Engine-เครื่องยนต์

GROUP NO.

8

This page covers:

Crankshaft-เพลาข้อเหวี่ยง

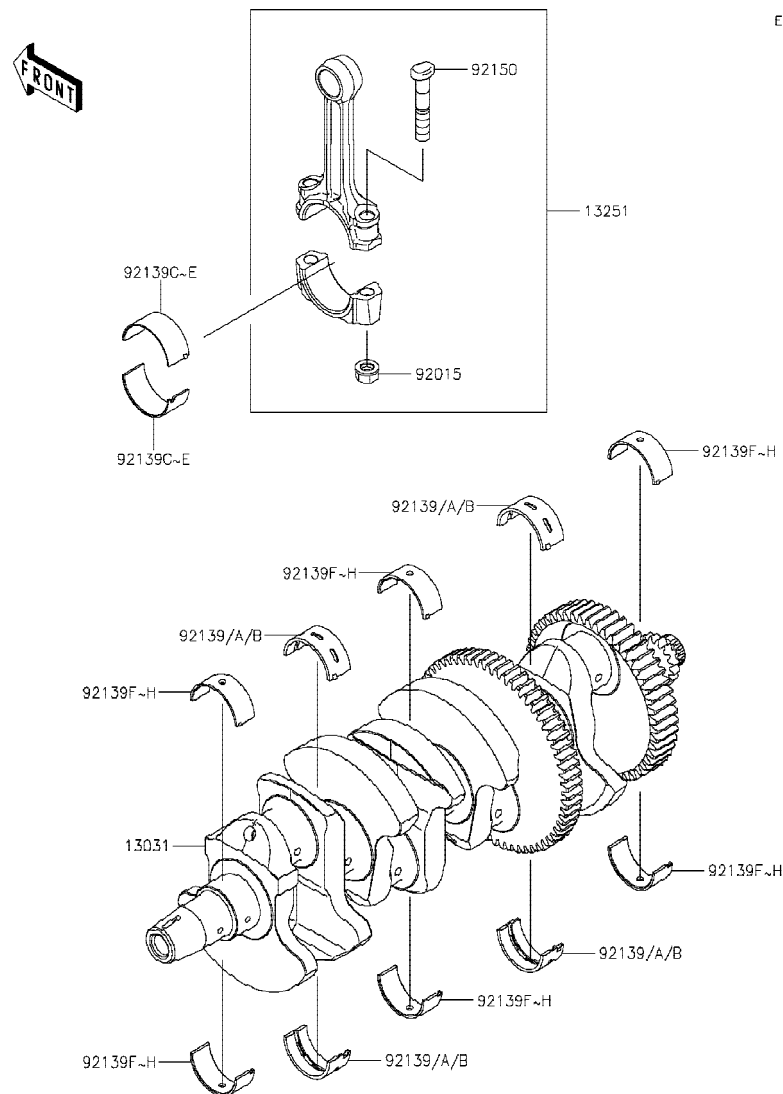

E1321

Ref No.	Part No. หมายเลขอะไหล่	Description-English ชื่ออะไหล่-อังกฤษ	Description-Thai ชื่ออะไหล่-ไทย	Quantity-ZR1000			
				'17 HHF	'18 HJF	'19 HKF	'20 HLF
13031	13031-0710	CRANKSHAFT-COMP	เพลาข้อเหวี่ยง	1	1	1	1
13251	13251-0726-II	ROD-ASSY-CONNECTING,II	ก้านสูบ(ชุด)	4	4	4	4
92015	92015-1311	NUT,FLANGED,8MM	น็อต 8 มม.	8	8	8	8
92139	92139-0032	BUSHING,CRANK #2&#4,BLUE	ปะกับเพลาข้อเหวี่ยง #2&#4,สีน้ำเงิน	AR	AR	AR	AR
92139A	92139-0033	BUSHING,CRANK #2&#4,BLACK	ปะกับเพลาข้อเหวี่ยง #2&#4,สีดำ	4	4	4	4
92139B	92139-0034	BUSHING,CRANK #2&#4,BROWN	ปะกับเพลาข้อเหวี่ยง #2&#4,สีน้ำตาล	AR	AR	AR	AR
92139C	92139-0122	BUSHING,CRANK PIN,BLUE	ปะกับก้านสูบ,สีน้ำเงิน	AR	AR	AR	AR
92139D	92139-0123	BUSHING,CRANK PIN,BLACK	ปะกับก้านสูบ,สีดำ	8	8	8	8
92139E	92139-0124	BUSHING,CRANK PIN,BROWN	ปะกับก้านสูบ,สีน้ำตาล	AR	AR	AR	AR
92139F	92139-0217	BUSHING,CRANK,#1&#3&#5,BLUE	ปะกับเพลาข้อเหวี่ยง #1&#3&#5,สีน้ำเงิน	AR	AR	AR	AR
92139G	92139-0218	BUSHING,CRANK,#1&#3&#5,BLACK	ปะกับเพลาข้อเหวี่ยง #1&#3&#5,สีดำ	6	6	6	6
92139H	92139-0219	BUSHING,CRANK,#1&#3&#5,BROWN	ปะกับเพลาข้อเหวี่ยง #1&#3&#5,สีน้ำตาล	AR	AR	AR	AR
92150	92150-1216	BOLT,CONNECTING ROD,8MM	โบลท์ก้านสูบ 8 มม.	8	8	8	8



This catalog covers:

'17-'20 ZR1000 HHF/HJF/HKF/HLF Engine-เครื่องยนต์

GROUP NO.

9

This page covers:

Balancer-บาลานเซอร์

E1323

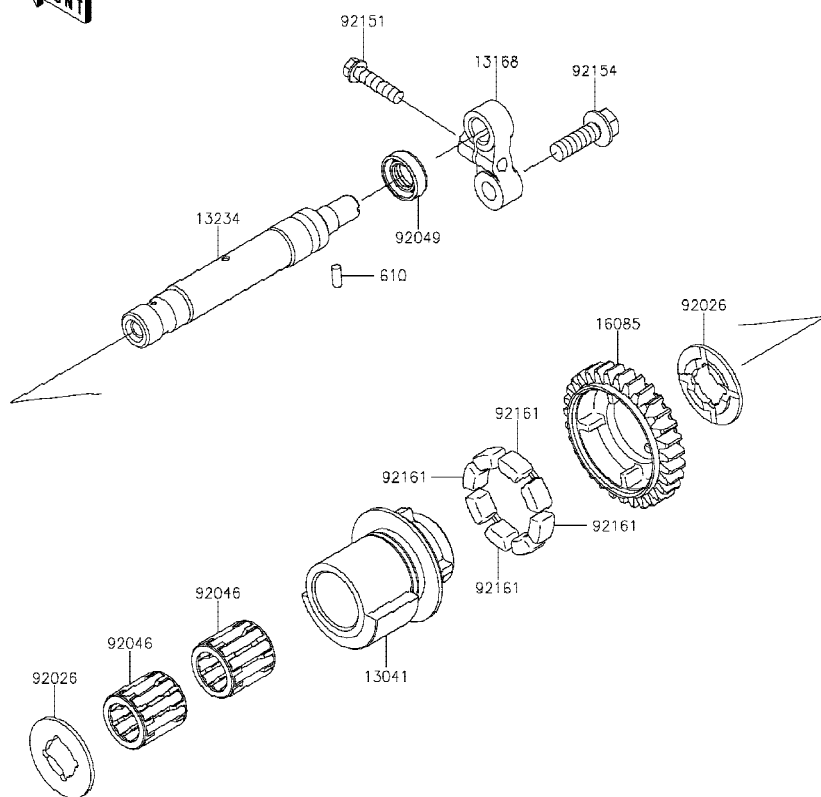

Ref No.	Part No. หมายเลขอะไหล่	Description-English ชื่ออะไหล่-อังกฤษ	Description-Thai ชื่ออะไหล่-ไทย	Quantity-ZR1000			
				'17 HHF	'18 HJF	'19 HKF	'20 HLF
13041	13041-0040	BALANCER	บาลานเซอร์	1	1	1	1
13168	13168-0115	LEVER	ชาลิค	1	1	1	1
13234	13234-0038	SHAFT-COMP	เพลาบาลานเซอร์	1	1	1	1
16085	16085-0134	GEAR,BALANCER,31T	เฟืองบาลานเซอร์ 31 T	1	1	1	1
92026	92026-0082	SPACER	ปลอกทรง	2	2	2	2
92046	92046-1266	BEARING-NEEDLE	ดัดับลูกปืนเข็ม	2	2	2	2
92049	92049-2204	SEAL-OIL,TC 12X22X7	ซีล	1	1	1	1
92151	92151-1930	BOLT,FLANGED-SMALL,6X25	โบลท์ 6X25 มม.	1	1	1	1
92154	92154-0413	BOLT,FLANGED,8X25	โบลท์ 8X25 มม.	1	1	1	1
92161	92161-1055	DAMPER	ยาง	4	4	4	4
610	610A0410	ROLLER,4X10	สลัก 4X10 มม.	1	1	1	1

This catalog covers:

'17-'20 ZR1000 HHF/HJF/HKF/HLF Engine-เครื่องยนต์

GROUP NO.

10

This page covers:

Clutch-คลัทช์

E1350

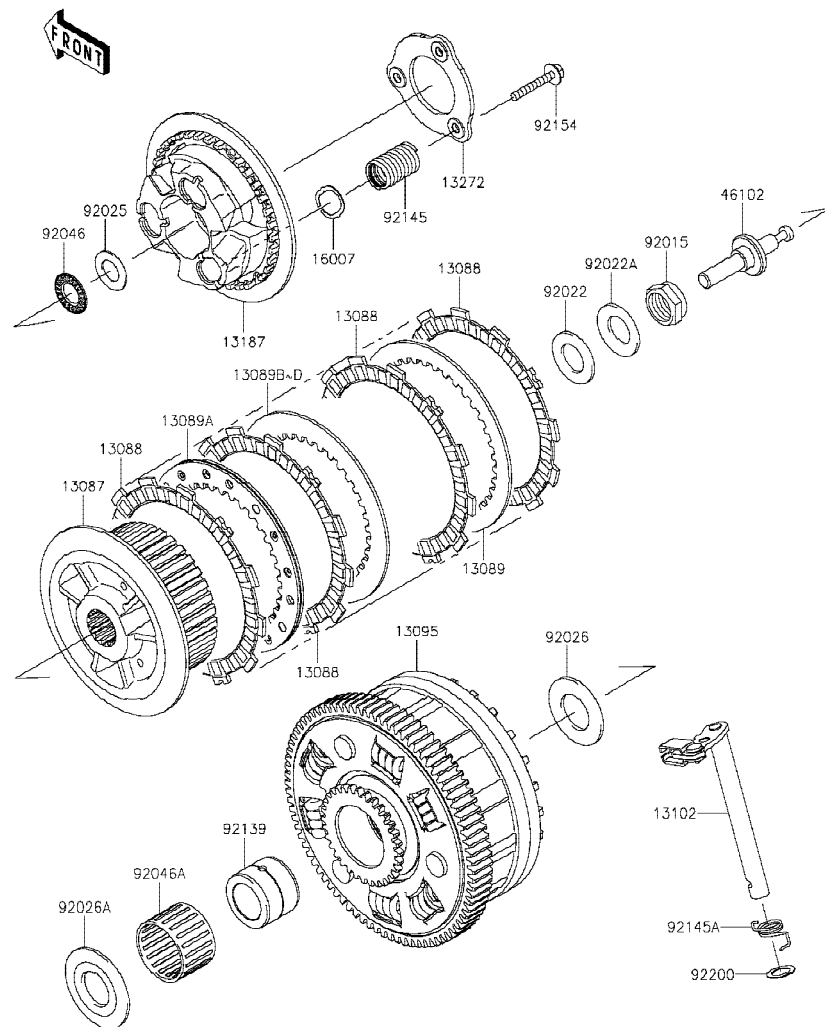

Ref No.	Part No. หมายเลขอะไหล่	Description-English ชื่ออะไหล่-อังกฤษ	Description-Thai ชื่ออะไหล่-ไทย	Quantity-ZR1000			
				'17 HHF	'18 HJF	'19 HKF	'20 HLF
13087	13087-0583	HUB-CLUTCH	ดุมคลัทช์	1	1	1	1
13088	13088-0568	PLATE-FRICTION	แผ่นคลัทช์	9	9	9	9
13089	13089-0023	PLATE-CLUTCH,T=2.3	แผ่นคลัทช์เหล็ก T=2.3 มม.	1	1	1	1
13089A	13089-0024	PLATE-CLUTCH,SPG COMP	แผ่นคลัทช์เหล็ก	1	1	1	1
13089B	13089-1073	PLATE-CLUTCH,T=2.0	แผ่นคลัทช์เหล็ก T=2.0 มม.	AR	AR	AR	AR
13089C	13089-1084	PLATE-CLUTCH,T=2.3	แผ่นคลัทช์เหล็ก T=2.3 มม.	6	6	6	6
13089D	13089-1115	PLATE-CLUTCH,T=2.6	แผ่นคลัทช์เหล็ก T=2.6 มม.	AR	AR	AR	AR
13095	13095-0572	HOUSING-COMP-CLUTCH	เสื้อคลัทช์	1	1	1	1
13102	13102-0047	RELEASE-COMP-CLUTCH	ขากดคลัทช์	1	1	1	1
13187	13187-0031	PLATE-CLUTCH OPERATING	จานสปริงคลัทช์	1	1	1	1
13272	13272-1413	PLATE	แผ่นกดสปริงคลัทช์	1	1	1	1
16007	16007-0711	SEAT-SPRING	แผ่นรองสปริง	3	3	3	3
46102	46102-0630	ROD	แกนกดคลัทช์	1	1	1	1
92015	92015-1555	NUT,20MM	น็อต 20 มม.	1	1	1	1
92022	92022-1116	WASHER,20.3X36X2.3	แหวนรอง 20.3X36X2.3 มม.	1	1	1	1
92022A	92022-1868	WASHER,20.3X36X3.7	แหวนรอง 20.3X36X3.7 มม.	1	1	1	1
92025	92025-1137	SHIM,15.3X27.5X1.20	แผ่นชิม 15.3X27.5X1.20 มม.	1	1	1	1
92026	92026-022	SPACER,25.5X47X2.5	แหวนรอง 25.5X47X2.5 มม.	1	1	1	1
92026A	92026-1497	SPACER	ปลอกกรอง	1	1	1	1
92046	92046-1052	BEARING-NEEDLE,AXK1102	ลูกปืนเข็ม	1	1	1	1
92046A	92046-1263	BEARING-NEEDLE,K38X43X28.8X	ลูกปืนเข็มเสื้อคลัทช์	1	1	1	1
92139	92139-0067	BUSHING,25X38X29.05	บุชเสื้อคลัทช์ 25X38X29.05 มม.	1	1	1	1
92145	92145-1630	SPRING	สปริงคลัทช์	3	3	3	3
92145A	92145-1770	SPRING,RELEASE-COMP	สปริงขากดคลัทช์	1	1	1	1
92154	92154-1116	BOLT,FLANGED,6X35	โบลท์ 6X35 มม.	3	3	3	3
92200	92200-1487	WASHER,12X18.5X0.5	แหวนรอง 12X18.5X0.5 มม.	1	1	1	1

This catalog covers:

'17-'20 ZR1000 HHF/HJF/HKF/HLF Engine-เครื่องยนต์

GROUP NO.

11

This page covers:

Transmission-เฟืองเกียร์ถ่ายทอดกำลัง(1/2)

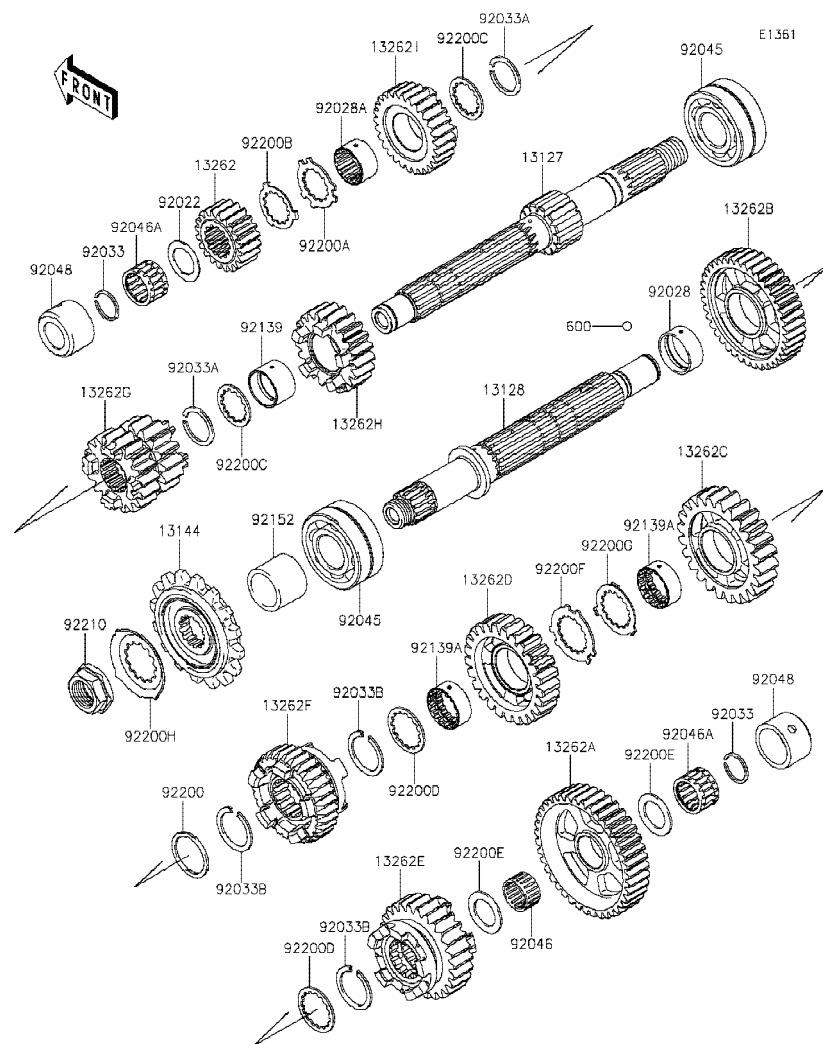

Ref No.	Part No. หมายเลขอะไหล่	Description-English ชื่ออะไหล่-อังกฤษ	Description-Thai ชื่ออะไหล่-ไทย	Quantity-ZR1000			
				'17 HHF	'18 HJF	'19 HKF	'20 HLF
13127	13127-0073	SHAFT-TRANSMISSION INPUT	เพลาารวเกียร์ขับ	1	1	1	1
13128	13128-0054	SHAFT-TRANSMISSION OUTPUT	เพลาารวเกียร์กำลัง	1	1	1	1
13144	13144-0579	SPROCKET-OUTPUT,15T	สเตอร์หน้า 15 T	1	1	1	1
13262	13262-0753	GEAR,INPUT 2ND,20T	เฟืองขับเกียร์สอง 20 T	1	1	1	1
13262A	13262-1255	GEAR,OUTPUT LOW,39T	เฟืองกำลังเกียร์หนึ่ง 39 T	1	1	1	1
13262B	13262-1256	GEAR,OUTPUT 2ND,39T	เฟืองกำลังเกียร์สอง 39 T	1	1	1	1
13262C	13262-1257	GEAR,OUTPUT 3RD,24T	เฟืองกำลังเกียร์สาม 24 T	1	1	1	1
13262D	13262-1258	GEAR,OUTPUT 4TH,25T	เฟืองกำลังเกียร์สี่ 25 T	1	1	1	1
13262E	13262-1259	GEAR,OUTPUT 5TH,26T	เฟืองกำลังเกียร์ห้า 26 T	1	1	1	1
13262F	13262-1260	GEAR,OUTPUT TOP,31T	เฟืองกำลังเกียร์หก 31 T	1	1	1	1
13262G	13262-1270	GEAR,INPUT 3RD&4TH,15T&18T	เฟืองขับเกียร์สาม&เกียร์สี่ 15 T&18 T	1	1	1	1
13262H	13262-1271	GEAR,INPUT 5TH,21T	เฟืองขับเกียร์ห้า 21 T	1	1	1	1
13262I	13262-1272	GEAR,INPUT TOP,28T	เฟืองขับเกียร์หก 28 T	1	1	1	1
92022	92022-112	WASHER,20.5X30X1,STEEL	แหวนรอง 20.5X30X1 มม.	1	1	1	1
92028	92028-1739	BUSHING,OUTPUT,2ND	บุช	1	1	1	1
92028A	92028-1915	BUSHING,INPUT TOP GEAR	บุช	1	1	1	1
92033	92033-015	RING-SNAP,20MM	คลิปล็อค 20 มม.	2	2	2	2
92033A	92033-026	RING-SNAP,24MM	คลิปล็อค 24 มม.	2	2	2	2
92033B	92033-1249	RING-SNAP,T=1.5	แหวนล็อค T=1.5 มม.	3	3	3	3
92045	92045-0003	BEARING-BALL,DAC2557NSSH	ดัดับลูกปืน	2	2	2	2
92046	92046-1219	BEARING-NEEDLE,K20X24X13	ดัดับลูกปืนเข็ม	1	1	1	1
92046A	92046-1303	BEARING-NEEDLE,PK20X27X17X3	ดัดับลูกปืนเข็ม	2	2	2	2
92048	92048-0016	RACE	รางลูกปืน	2	2	2	2
92139	92139-0280	BUSHING,25X28X17.8	บุช 25X28X17.8 มม.	1	1	1	1
92139A	92139-0281	BUSHING,OUTPUT,3RD&4TH	บุช 3RD&4TH	2	2	2	2
92152	92152-0812	COLLAR,SPROCKET	ปลอก	1	1	1	1
92200	92200-0228	WASHER,28.1X34.0X1.6	แหวนรอง 28.1X34.0X1.6 มม.	1	1	1	1
92200A	92200-0520	WASHER,25.2X34.2X1.5	แหวนรอง 25.2X34.2X1.5 มม.	1	1	1	1
92200B	92200-0521	WASHER,25.2X32X1	แหวนรอง 25.2X32X1 มม.	1	1	1	1
92200C	92200-1239	WASHER,25.2X31.0X1.5	แหวนรอง 25.2X31.0X1.5 มม.	2	2	2	2

'17~'20 ZR1000 HHF/HJF/HKF/HLF Engine-เครื่องยนต์

11

Transmission-เฟื่องเกียรติถ่ายทอดกำลัง(2/2)

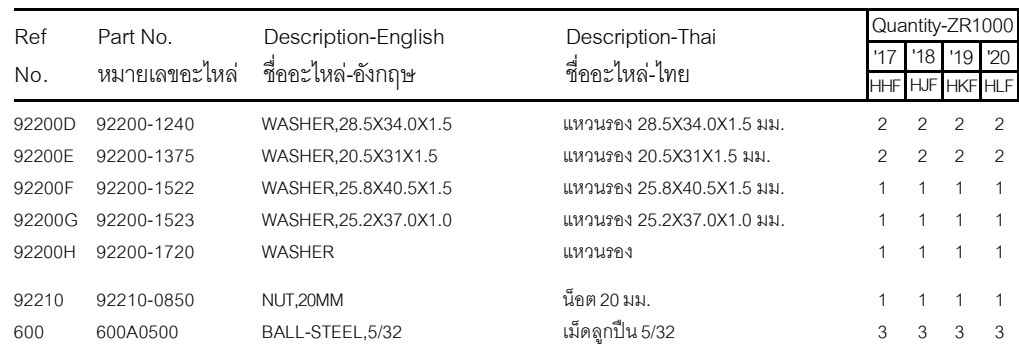

This catalog covers:

'17~'20 ZR1000 HHF/HJF/HKF/HLF Engine-เครื่องยนต์

GROUP NO.

12

This page covers:

Gear Change Drum/Shift Fork(s)-กระปุกเกียร์/ก้ามปูเกียร์

E1362

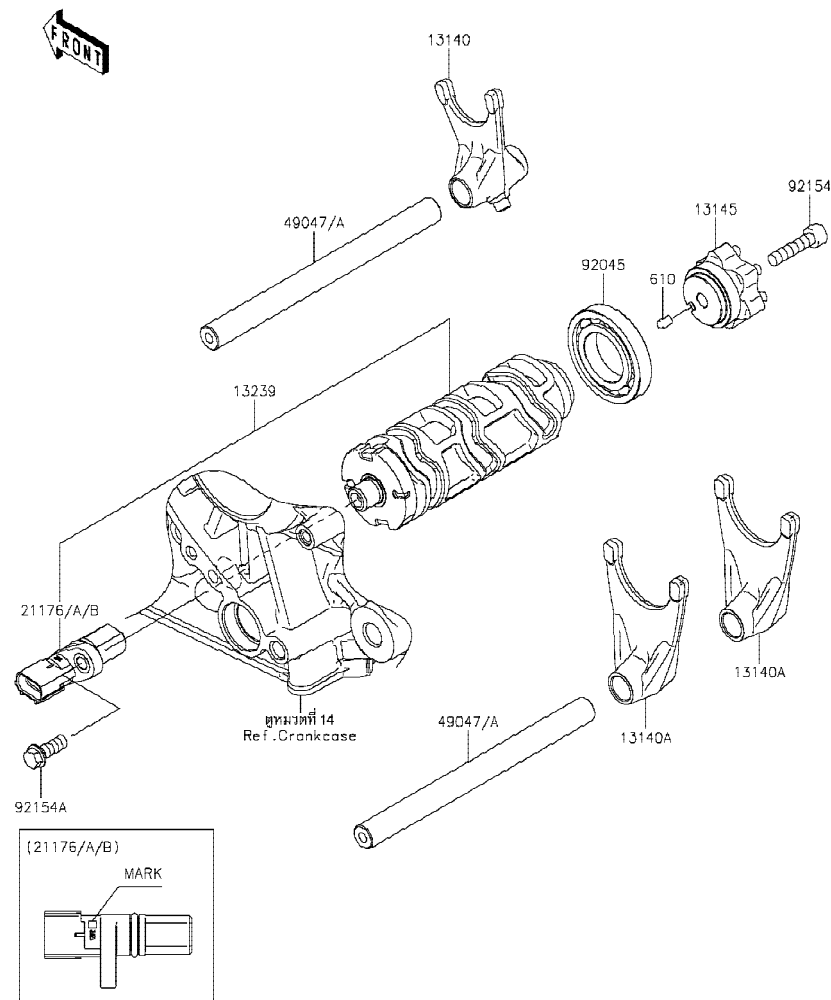

Ref No.	Part No. หมายเลขอะไหล่	Description-English ชื่ออะไหล่-อังกฤษ	Description-Thai ชื่ออะไหล่-ไทย	Quantity-ZR1000			
				'17 HHF	'18 HJF	'19 HKF	'20 HLF
13140	13140-0061	FORK-SHIFT	ก้ามปูเกียร์	1	1	1	1
13140A	13140-0062	FORK-SHIFT	ก้ามปูเกียร์	2	2	2	2
13145	13145-0048	CAM-CHANGE DRUM	ลูกเบี้ยวเปลี่ยนเกียร์	1	1	1	1
13239	13239-0577	DRUM-ASSY-CHANGE	กระปุกเกียร์	1	1	1	1
21176	21176-0825	SENSOR,GEAR POSITION,M MARK	ตัววัดตำแหน่งเกียร์,M MARK	1	1	1	1
21176A	21176-0845	SENSOR,GEAR POSITION,H MARK	ตัววัดตำแหน่งเกียร์,H MARK	1	1	1	1
21176B	21176-0846	SENSOR,GEAR POSITION,L MARK	ตัววัดตำแหน่งเกียร์,L MARK	1	1	1	1
49047	49047-0023	ROD-SHIFT	แกนก้ามปูเกียร์	2			
49047A	49047-0644	ROD-SHIFT	แกนก้ามปูเกียร์		2	2	2
92045	92045-1045	BEARING-BALL,16005	ตลับลูกปืน #6005	1	1	1	1
92154	92154-0477	BOLT,SOCKET,6X25	โบลท์ 6X25 มม.	1	1	1	1
92154A	92154-2096	BOLT,FLANGED,6X16	โบลท์ 6X16 มม.	1	1	1	1
610	610A0406	ROLLER,4X6	สลัก 4X6 มม.	1	1	1	1

This catalog covers:

'17-'20 ZR1000 HHF/HJF/HKF/HLF Engine-เครื่องยนต์

GROUP NO.

13

This page covers:

Gear Change Mechanism-คันเกียร์

E1370

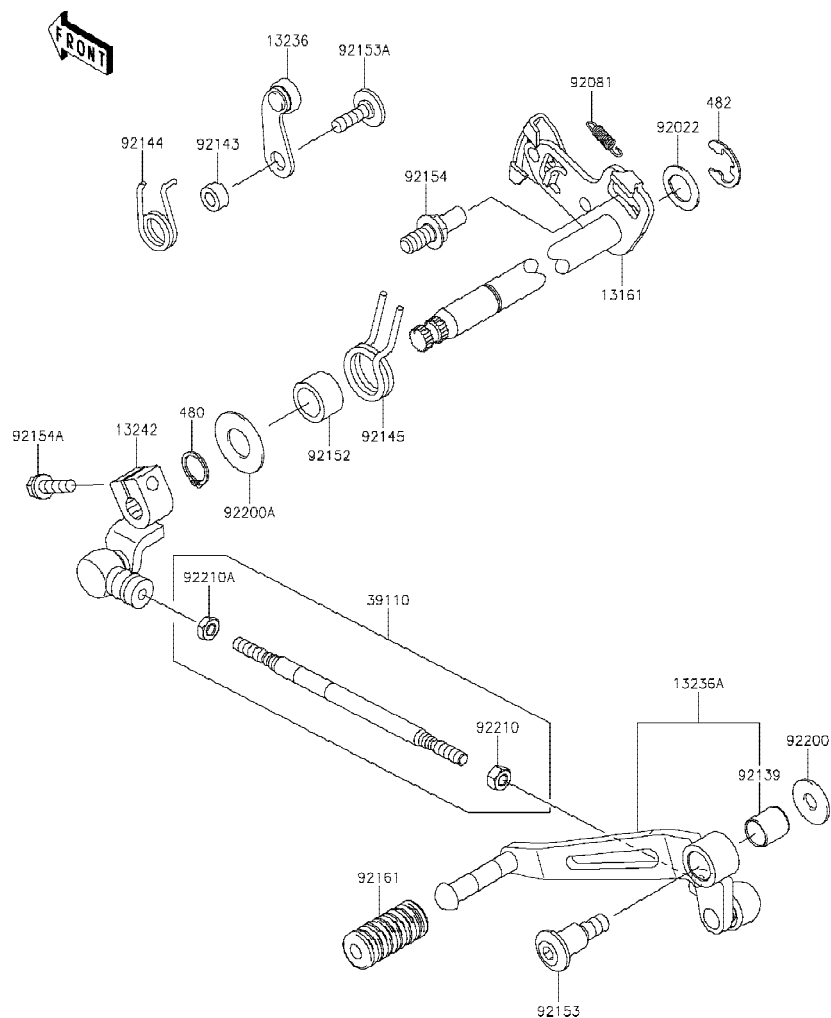

Ref No.	Part No. หมายเลขอะไหล่	Description-English ชื่ออะไหล่-อังกฤษ	Description-Thai ชื่ออะไหล่-ไทย	Quantity-ZR1000			
				'17 HHF	'18 HJF	'19 HKF	'20 HLF
13161	13161-0592	LEVER-COMP-CHANGE SHAFT	แกนเกียร์	1	1	1	1
13236	13236-0068	LEVER-COMP	ขาล็อคเกียร์	1	1	1	1
13236A	13236-0788	LEVER-COMP,CHANGE PEDAL	คันเกียร์(ชุด)	1	1	1	1
13242	13242-0139	LEVER-ASSY-CHANGE	ขาต่อคันเกียร์	1	1	1	1
39110	39110-0033	ROD-ASSY-TIE	ก้านต่อ(ชุด)	1	1	1	1
92022	92022-1628	WASHER,CHANGE SHAFT	แหวนรอง	1	1	1	1
92081	92081-1708	SPRING,PAWL RETURN	สปริง	1	1	1	1
92139	92139-0023	BUSHING	บุช	1	1	1	1
92143	92143-1595	COLLAR	ปลอก	1	1	1	1
92144	92144-1523	SPRING,GEAR POSITION	สปริง	1	1	1	1
92145	92145-1122	SPRING	สปริงแกนเกียร์	1	1	1	1
92152	92152-1383	COLLAR,14.2X19.9X12.0	ปลอก 14.2X19.9X12.0 มม.	1	1	1	1
92153	92153-0446	BOLT,SOCKET,8X16.7	โบลท์ 8X16.7 มม.	1	1	1	1
92153A	92153-1505	BOLT,6X20	โบลท์ 6X20 มม.	1	1	1	1
92154	92154-1838	BOLT,RETURN SPRING	โบลท์	1	1	1	1
92154A	92154-2090	BOLT,FLANGED,6X20	โบลท์ 6X20 มม.	1	1	1	1
92161	92161-1300	DAMPER,CHANGE PEDAL	ยางคันเกียร์	1	1	1	1
92200	92200-0174	WASHER,8.0X22.0X1.5	แหวนรอง 8.0X22.0X1.5 มม.	1	1	1	1
92200A	92200-0265	WASHER	แหวนรอง	1	1	1	1
92210	92210-1100	NUT,6MM	น็อต 6 มม.	1	1	1	1
92210A	92210-1101	NUT,LEFT HANDED,6MM	น็อต 6 มม.	1	1	1	1
480	480J1400	CIRCLIP-TYPE-C,14MM	ปืนล๊อค C,14 มม.	1	1	1	1
482	482J0200	CIRCLIP-TYPE-E,12MM	คลิปล็อค E,12 มม.	1	1	1	1

This catalog covers:

'17-'20 ZR1000 HHF/HJF/HKF/HLF Engine-เครื่องยนต์

GROUP NO.

14

This page covers:

Crankcase-แคร้งเครื่องยนต์

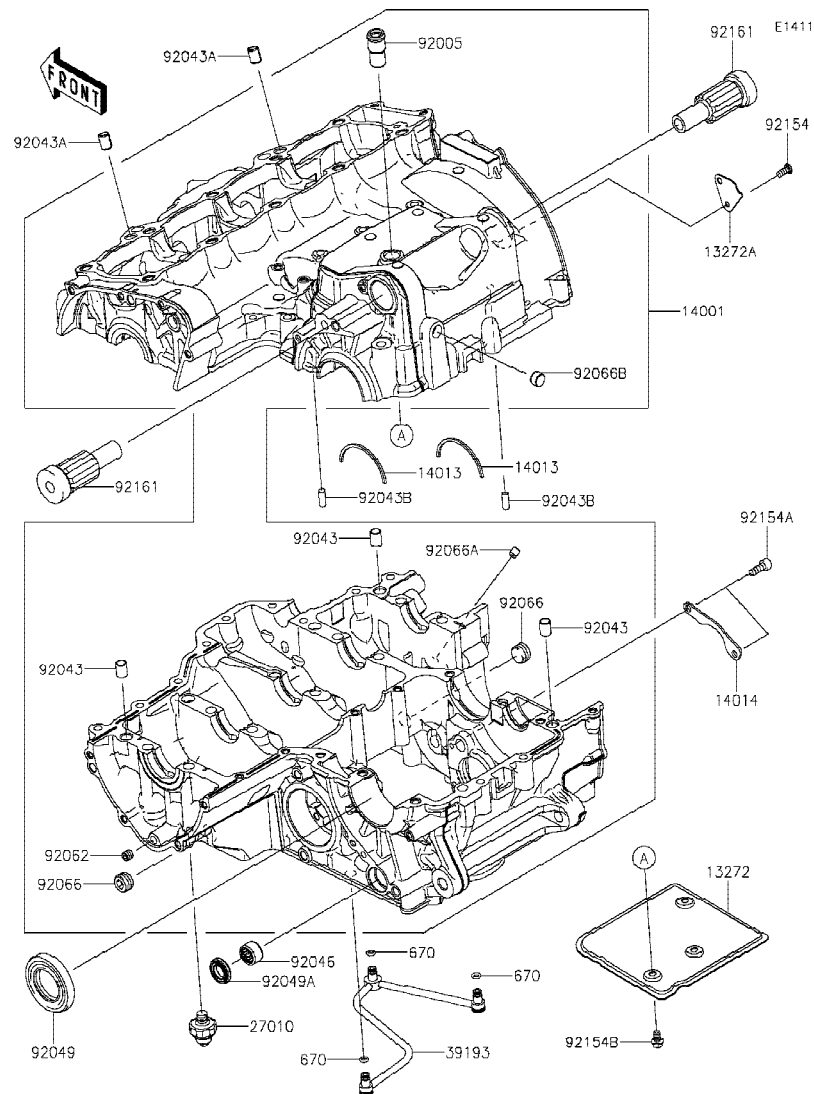

Ref No.	Part No.	Description-English ชื่ออะไหล่-อังกฤษ	Description-Thai ชื่ออะไหล่-ไทย	Quantity-ZR1000			
				'17 HHF	'18 HJF	'19 HKF	'20 HLF
13272	13272-0698	PLATE,BREATHER,UPP	แผ่นกันห้องหายใจเครื่องยนต์-ด้านบน	1	1	1	1
13272A	13272-0699	PLATE,BREATHER,SIDE	แผ่นกันห้องหายใจเครื่องยนต์-ด้านข้าง	1	1	1	1
14001	14001-0708	SET-CRANKCASE	แคร้งเครื่อง(ชุด)	1	1	1	1
14013	14013-1051	RING-POSITION	แผ่นล๊อค	2	2	2	2
14014	14014-0036	PLATE-POSITION	แผ่นล๊อค	1	1	1	1
27010	27010-1313	SWITCH,OIL PRESSURE	สวิทช์แรงดันน้ำมันเครื่อง	1	1	1	1
39193	39193-0054	PIPE-OIL	ท่อน้ำมัน	1	1	1	1
92005	92005-1238	FITTING,BREATHER	ข้อต่อท่อ	1	1	1	1
92043	92043-1037	PIN,DOWEL,10X14	สลักนุช 10X14 มม.	3	3	3	3
92043A	92043-1264	PIN,8.2X10X14	สลักนุช 8.2X10X14 มม.	2	2	2	2
92043B	92043-1690	PIN,6X16	ปืนล๊อค 6X16 มม.	2	2	2	2
92046	92046-0043	BEARING-NEEDLE,HK1412FM	ลูกปืนราวเกียร์	1	1	1	1
92049	92049-1474	SEAL-OIL,TC32578	ซีลสเตอร์หน้า	1	1	1	1
92049A	92049-1520	SEAL-OIL,TC14245	ซีลแกนเกียร์	1	1	1	1
92062	92062-0046	NOZZLE	หัวฉีดน้ำมันเครื่อง	1	1	1	1
92066	92066-0836	PLUG	ฝาปิด	2	2	2	2
92066A	92066-1012	PLUG,OIL LINE,7.2X8	จุกยาง	1	1	1	1
92066B	92066-1110	PLUG	จุกอุดแคร้ง	1	1	1	1
92154	92154-0299	BOLT,TORX,5X12	โบลท์ 5X12 มม.	1	1	1	1
92154A	92154-0484	BOLT,SOCKET,6X16	โบลท์ 6X16 มม.	2	2	2	2
92154B	92154-1887	BOLT,FLANGED,6X10	โบลท์ 6X10 มม.	3	3	3	3
92161	92161-0801	DAMPER	ยาง	2	2	2	2
670	670D1505	O RING	โอริง	3	3	3	3

This catalog covers:

'17-'20 ZR1000 HHF/HJF/HKF/HLF Engine-เครื่องยนต์

GROUP NO.

15

This page covers:

Crankcase Bolt Pattern-แบบแสดงตำแหน่งโบลท์แครงเครื่องยนต์

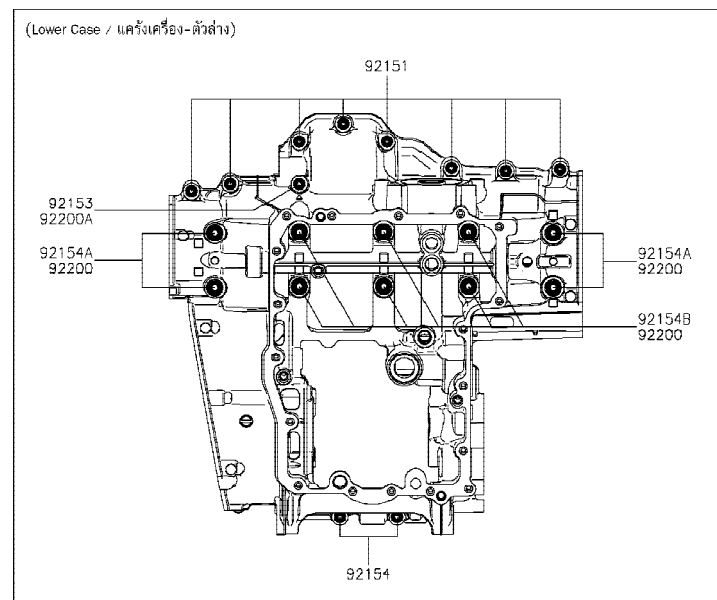
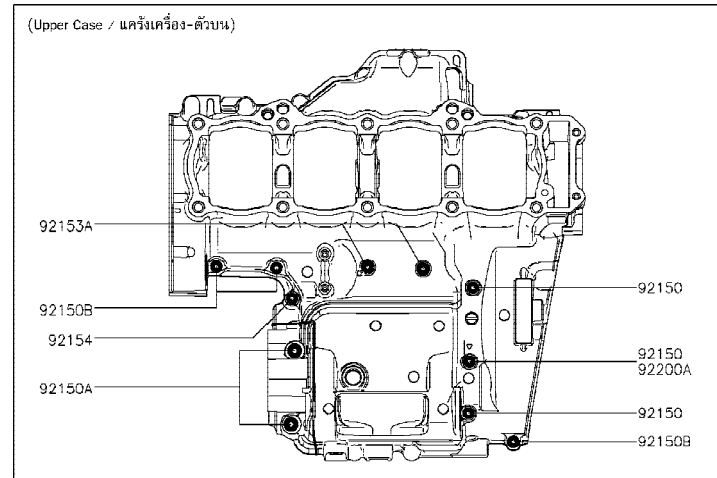

E1412

Ref No.	Part No. หมายเลขอะไหล่	Description-English ชื่ออะไหล่-อังกฤษ	Description-Thai ชื่ออะไหล่-ไทย	Quantity-ZR1000			
				'17 HHF	'18 HJF	'19 HKF	'20 HLF
92150	92150-1251	BOLT,FLANGED,7X85	โบลท์ 7X85 มม.	3	3	3	3
92150A	92150-1483	BOLT,8X70	โบลท์ 8X70 มม.	2	2	2	2
92150B	92150-1794	BOLT,6X40	โบลท์ 6X40 มม.	3	3	3	3
92151	92151-1539	BOLT,FLANGED,7X45	โบลท์ 7X45 มม.	8	8	8	8
92153	92153-1045	BOLT,FLANGED,7X60	โบลท์ 7X60 มม.	1	1	1	1
92153A	92153-1637	BOLT,FLANGED,6X68	โบลท์ 6X68 มม.	2	2	2	2
92154	92154-0372	BOLT,FLANGED,7X50	โบลท์ 7X50 มม.	3	3	3	3
92154A	92154-2639	BOLT,FLANGED,9X100	โบลท์ 9X100 มม.	4	4	4	4
92154B	92154-2640	BOLT,FLANGED,9X90	โบลท์ 9X90 มม.	6	6	6	6
92200	92200-0115	WASHER,9.2X19X2.3	แหวนรอง 9.2X19X2.3 มม.	10	10	10	10
92200A	92200-0556	WASHER	แหวนรอง	2	2	2	2



This catalog covers:

'17~'20 ZR1000 HHF/HJF/HKF/HLF Engine-เครื่องยนต์

GROUP NO.

16

This page covers:

Engine Cover(s)-ฝาครอบเครื่องยนต์

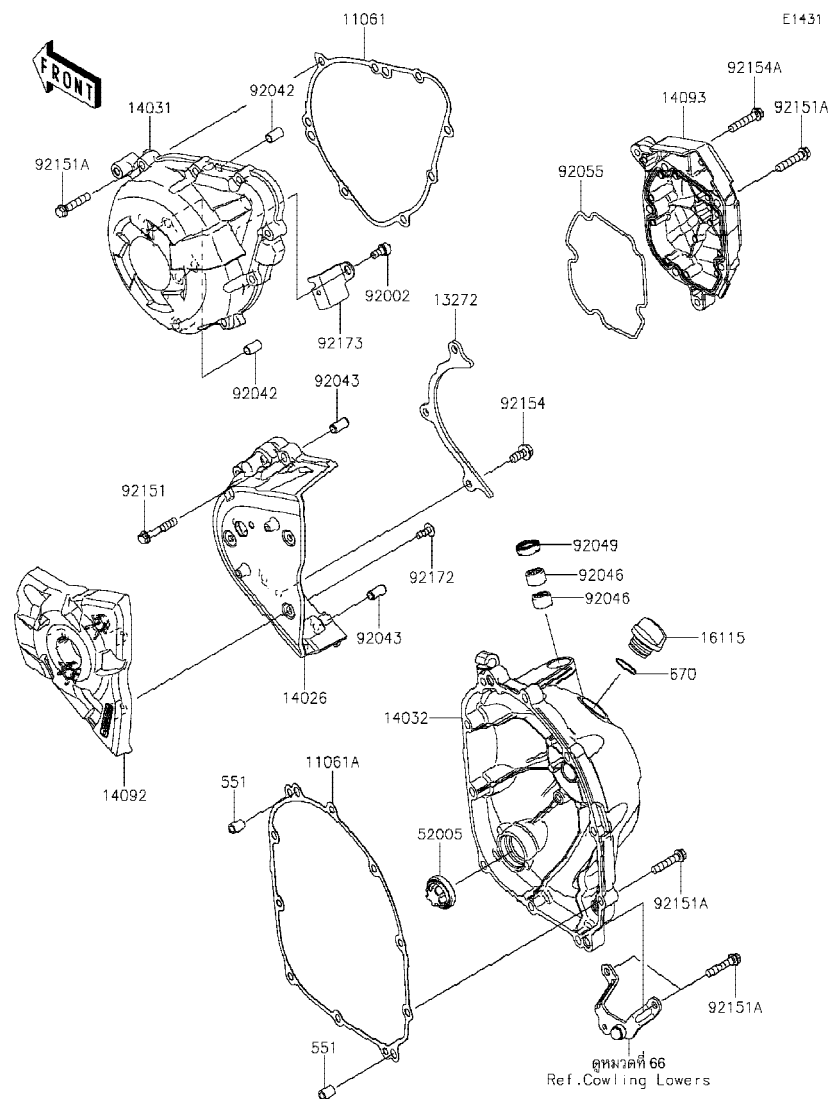

Ref No.	Part No. หมายเลขอะไหล่	Description-English ชื่ออะไหล่-อังกฤษ	Description-Thai ชื่ออะไหล่-ไทย	Quantity-ZR1000			
				'17 HHF	'18 HJF	'19 HKF	'20 HLF
11061	11061-0403	GASKET,GENERATOR COVER	ปะเก็นฝาครอบจานไฟ	1	1	1	1
11061A	11061-0404	GASKET,CLUTCH COVER	ปะเก็นฝาครอบคลัทช์	1	1	1	1
13272	13272-0859	PLATE	แผ่นกันโซ่ขับ	1	1	1	1
14026	14026-0135	COVER-CHAIN	ฝาครอบสเตอร์หน้า	1	1	1	1
14031	14031-0610	COVER-GENERATOR	ฝาครอบจานไฟ	1	1	1	1
14032	14032-0631	COVER-CLUTCH	ฝาครอบคลัทช์	1	1	1	1
14092	14092-0032	COVER,OUTER	ฝาครอบสเตอร์หน้า-ชั้นนอก	1	1	1	1
14093	14093-0543	COVER,PULSER	ฝาครอบคอยล์สัญญาณ	1	1	1	1
16115	16115-1053	CAP-OIL FILLER	ฝาปิดน้ำมันเครื่อง	1	1	1	1
52005	52005-1120	GAUGE	เกจวัดระดับน้ำมันเกียร์	1	1	1	1
92002	92002-1796	BOLT,SOCKET,6X12	โบลท์ 6X12 มม.	1	1	1	1
92042	92042-007	PIN,DOWEL,6.3X8X14	สลักนุช 6.3X8X14 มม.	2	2	2	2
92043	92043-1263	PIN,6.2X8X14	สลัก 6.2X8X14 มม.	2	2	2	2
92046	92046-0034	BEARING-NEEDLE,HK1210FM	ดัดับลูกปืนเข็ม	2	2	2	2
92049	92049-1475	SEAL-OIL,CLUTCH RELEASE	ซีลน้ำมัน	1	1	1	1
92055	92055-0199	RING-O,PULSER COVER	โอริง	1	1	1	1
92151	92151-1135	BOLT,6X35	โบลท์ 6X35 มม.	4	4	4	4
92151A	92151-1873	BOLT,6X30	โบลท์ 6X30 มม.	22	22	22	22
92154	92154-0482	BOLT,FLANGED,6X14	โบลท์ 6X14 มม.	3	3	3	3
92154A	92154-2652	BOLT,6X30	โบลท์ 6X30 มม.	1	1	1	1
92172	92172-0265	SCREW,TAPPING,5X14	สกรู 5X14 มม.	3	3	3	3
92173	92173-1321	CLAMP	ตัวล็อก	1	1	1	1
551	551A0814	PIN-DOWEL,8X14	สลัก 8X14 มม.	2	2	2	2
670	670B2020	O RING,20MM	โอริง 20 มม.	1	1	1	1

This catalog covers:

'17-'20 ZR1000 HHF/HJF/HKF/HLF Engine-เครื่องยนต์

GROUP NO.

17

This page covers:

Oil Pan-อ่างน้ำมันเครื่อง

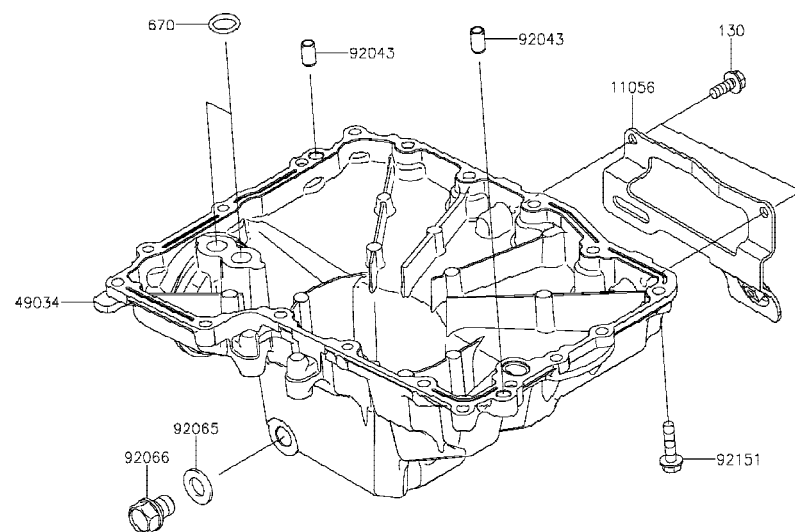

E1434

Ref No.	Part No. หมายเลขอะไหล่	Description-English ชื่ออะไหล่-อังกฤษ	Description-Thai ชื่ออะไหล่-ไทย	Quantity-ZR1000			
				'17 HHF	'18 HJF	'19 HKF	'20 HLF
11056	11056-2479	BRACKET	ขายึด	1	1	1	1
49034	49034-0049	PAN-OIL	อ่างน้ำมันเครื่อง	1	1	1	1
92043	92043-1263	PIN,6.2X8X14	สลัก 6.2X8X14 มม.	2	2	2	2
92065	92065-097	GASKET,12X22X2	ปะเก็นโบลต์ถ่ายน้ำมันเครื่อง	1	1	1	1
92066	92066-0079	PLUG,12X15	โบลต์อ่างน้ำมันเครื่อง	1	1	1	1
92151	92151-1225	BOLT,FLANGED,6X25	โบลต์ 6X25 มม.	18	18	18	18
130	130CA0616	BOLT-FLANGED,6X16	โบลต์ 6X16 มม.	2	2	2	2
670	670D2014	O RING,14MM	โอริง 14 มม.	2	2	2	2

This catalog covers:

'17-'20 ZR1000 HHF/HJF/HKF/HLF Engine-เครื่องยนต์

GROUP NO.

18

This page covers:

Throttle-ชุดลิ้นเร่ง

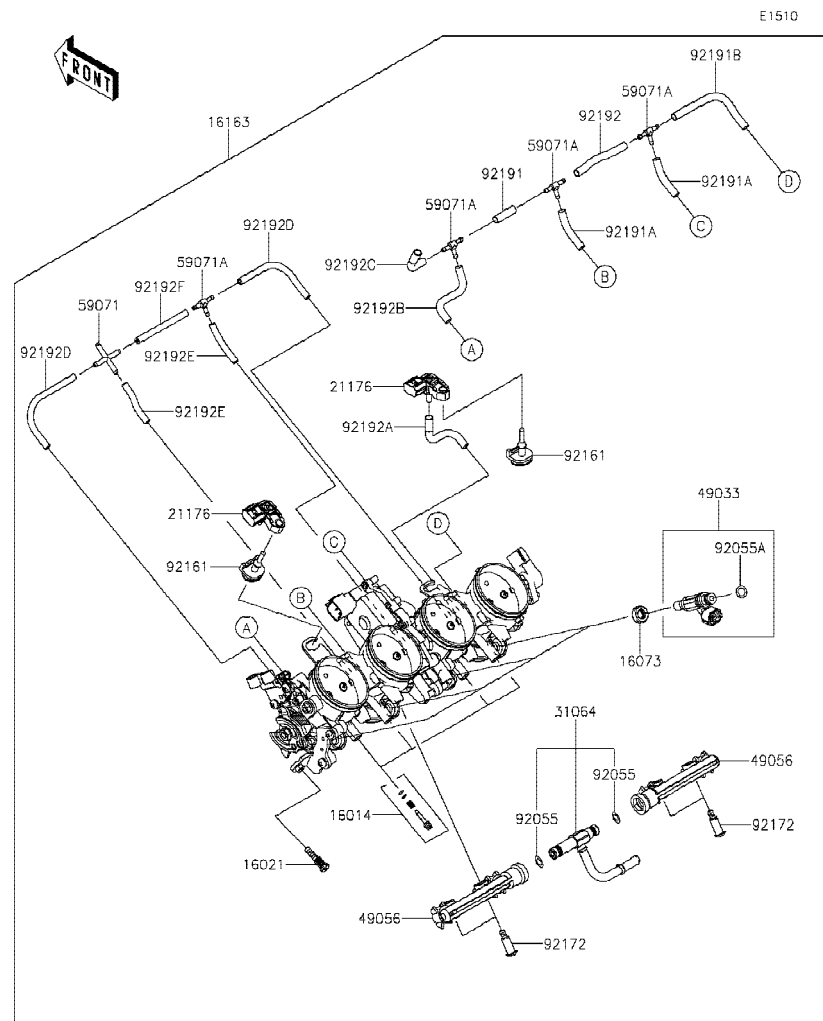

Ref No.	Part No. หมายเลขอะไหล่	Description-English ชื่ออะไหล่-อังกฤษ	Description-Thai ชื่ออะไหล่-ไทย	Quantity-ZR1000			
				'17 HHF	'18 HJF	'19 HKF	'20 HLF
16014	16014-0002	SCREW-PILOT AIR	สกรูรับอากาศ	4	4	4	4
16021	16021-0025	SCREW-THROTTLE STOP	สกรูตั้งรอบเดินเบา	1	1	1	1
16073	16073-3707	INSULATOR	แผ่นฉนวน	4	4	4	4
16163	16163-0902	THROTTLE-ASSY	ลิ้นเร่ง(ชุด)	1	1	1	1
21176	21176-0111	SENSOR,PRESSURE	ตัววัดแรงดัน	2	2	2	2
31064	31064-0199	PIPE-COMP,FUEL	ท่อน้ำมันเชื้อเพลิง	1	1	1	1
49033	49033-0012	NOZZLE-INJECTION	หัวฉีด	4	4	4	4
49056	49056-0014	PIPE-INJECTION	ท่อหัวฉีดน้ำมันเชื้อเพลิง	2	2	2	2
59071	59071-0014	JOINT,4WAY	ข้อต่อ 4 ทาง	1	1	1	1
59071A	59071-3752	JOINT,3WAY,T	ข้อต่อท่อ 3 ทาง	4	4	4	4
92055	92055-0064	RING-O	โอริง	2	2	2	2
92055A	92055-1622	RING-O,INJECTION NOZZLE	โอริงหัวฉีด	4	4	4	4
92161	92161-0673	DAMPER	ยางรอง	2	2	2	2
92172	92172-0064	SCREW,PIPE INJECTION	สกรู	4	4	4	4
92191	92191-0020	TUBE,3X7X25	ท่อยาง	1	1	1	1
92191A	92191-0022	TUBE,3X7X40	ท่อยาง	2	2	2	2
92191B	92191-0023	TUBE,3X7X100	ท่อยาง	1	1	1	1
92192	92192-0739	TUBE,3X7X72	ท่อยาง	1	1	1	1
92192A	92192-0840	TUBE,THROBO RH-SENSOR	ท่อยาง	1	1	1	1
92192B	92192-0841	TUBE,THROBO LH-JOINT	ท่อยาง	1	1	1	1
92192C	92192-0842	TUBE,SENSOR-JOINT	ท่อยาง	1	1	1	1
92192D	92192-1258	TUBE,3X6X100	ท่อยาง	2	2	2	2
92192E	92192-1259	TUBE,3X6X40	ท่อยาง	2	2	2	2
92192F	92192-1260	TUBE,3X6X70	ท่อยาง	1	1	1	1

This catalog covers:

'17-'20 ZR1000 HHF/HJF/HKF/HLF Engine-เครื่องยนต์

GROUP NO.

19

This page covers:

Fuel Pump-ปั้มน้ำมันเชื้อเพลิง

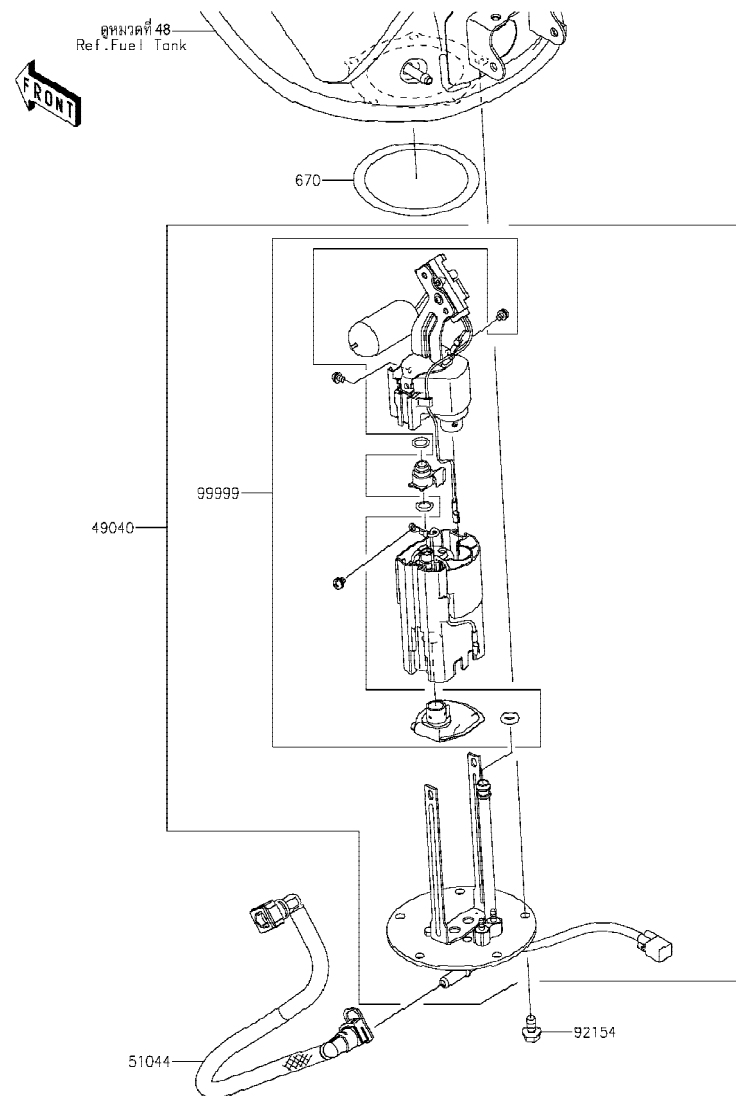

E1520

Ref No.	Part No. หมายเลขอะไหล่	Description-English ชื่ออะไหล่-อังกฤษ	Description-Thai ชื่ออะไหล่-ไทย	Quantity-ZR1000			
				'17 HHF	'18 HJF	'19 HKF	'20 HLF
49040	49040-0729	PUMP-FUEL	ปั้มน้ำมันเชื้อเพลิง(ชุด)	1	1	1	1
51044	51044-0862	TUBE-ASSY,FUEL	ท่อน้ำมันเชื้อเพลิง	1	1	1	1
92154	92154-1848	BOLT,FLANGED,6X12	bolt 6X12 มม.	5	5	5	5
99999	99999-0522	KIT,FUEL FILTER	ไส้กรองน้ำมันเชื้อเพลิง(ชุด)	1	1	1	1
670	670E5075	O RING	โอริง 75 มม.	1	1	1	1

This catalog covers:

'17-'20 ZR1000 HHF/HJF/HKF/HLF Engine-เครื่องยนต์

GROUP NO.

20

This page covers:

Fuel Injection-ตัววัดและส่งสัญญาณ

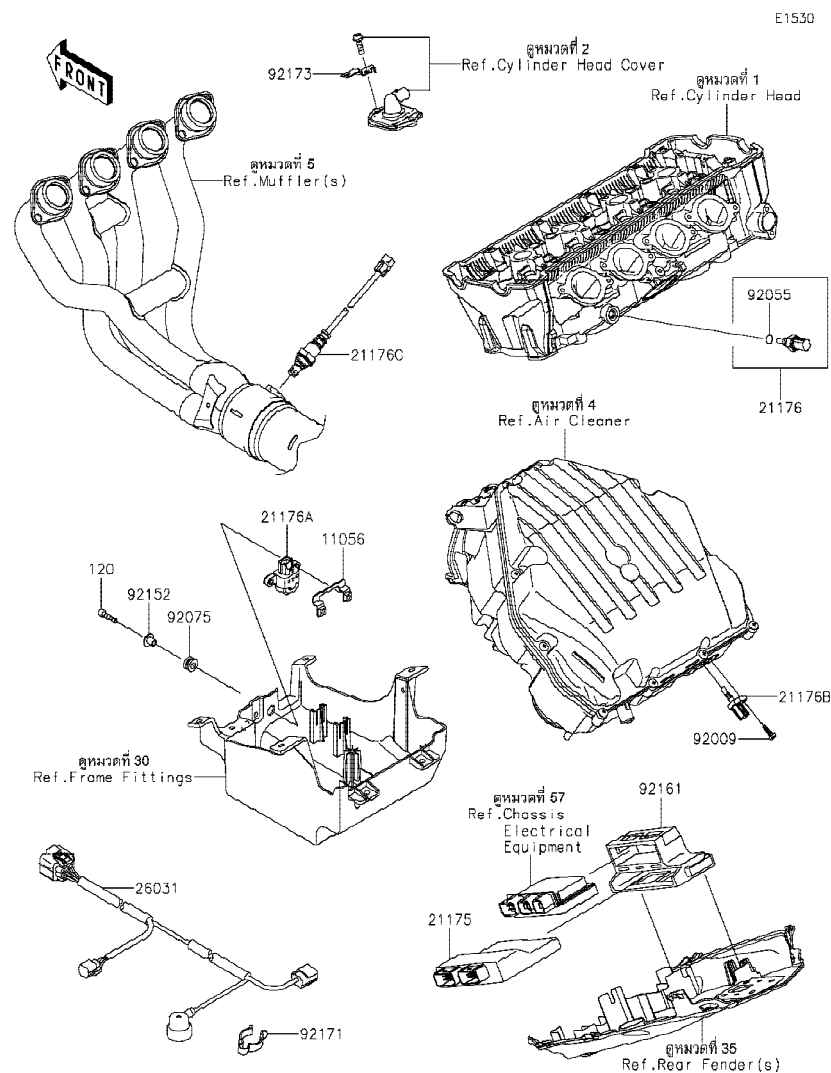

Ref No.	Part No. หมายเลขอะไหล่	Description-English ชื่ออะไหล่-อังกฤษ	Description-Thai ชื่ออะไหล่-ไทย	Quantity-ZR1000			
				'17 HHF	'18 HJF	'19 HKF	'20 HLF
11056	11056-0124	BRACKET	ขายึด	1	1	1	1
21175	21175-1216	CONTROL UNIT-ELECTRONIC	ตัวควบคุมอิเล็กทรอนิกส์	1	1	1	1
21176	21176-0009	SENSOR, WATER TEMP	ตัววัดอุณหภูมิ น้ำ	1	1	1	1
21176A	21176-0026	SENSOR, VEHICLE-DOWN	ตัววัดการดันน้ำมัน	1	1	1	1
21176B	21176-0048	SENSOR, AIR TEMPERATURE	ตัววัดอุณหภูมิอากาศ	1	1	1	1
21176C	21176-0132	SENSOR, OXYGEN	ตัววัดออกซิเจน	1	1	1	1
26031	26031-2160	HARNESS, SUB	สายไฟ	1	1	1	1
92009	92009-1984	SCREW, TAPPING, 5X16	สกรู 5X16 มม.	1	1	1	1
92055	92055-0016	RING-O, 9.5X1.9	โอริง 9.5X1.9 มม.	1	1	1	1
92075	92075-1912	DAMPER	ลูกยาง	2	2	2	2
92152	92152-0134	COLLAR	ปลอกทรง	2	2	2	2
92161	92161-0356	DAMPER	ยางรอง	1	1	1	1
92171	92171-1283	CLAMP, CABLE	เหล็กคล้อง	1	1	1	1
92173	92173-0126	CLAMP	เข็มขัดรัด	1	1	1	1
120	120CA0525	BOLT-SOCKET, 5X25	โบลท์ 5X25 มม.	2	2	2	2

This catalog covers:

'17-'20 ZR1000 HHF/HJF/HKF/HLF Engine-เครื่องยนต์

GROUP NO.

21

This page covers:

Fuel Evaporative System-ระบบควบคุมไอน้ำมันเชื้อเพลิง

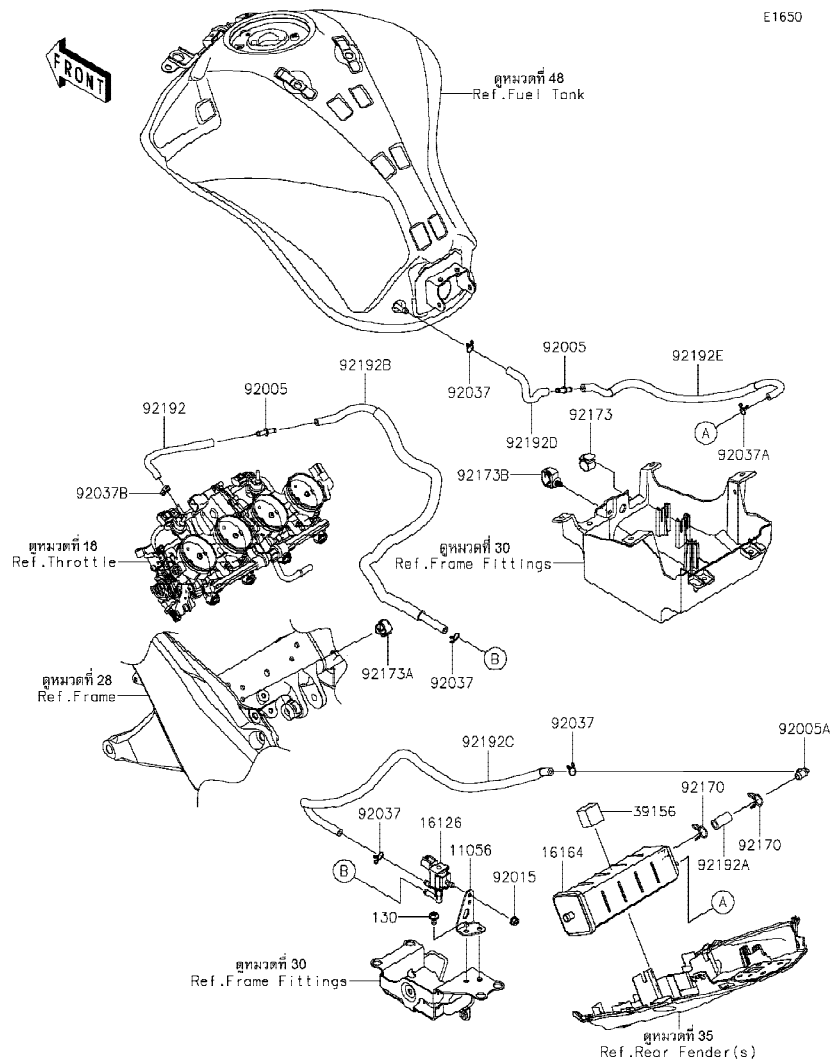

Ref No.	Part No. หมายเลขอะไหล่	Description-English ชื่ออะไหล่-อังกฤษ	Description-Thai ชื่ออะไหล่-ไทย	Quantity-ZR1000			
				'17 HHF	'18 HJF	'19 HKF	'20 HLF
11056	11056-2480	BRACKET, VALVE	ขวยึด	1	1	1	1
16126	16126-0705	VALVE, SOLENOID	วาล์ว SOLENOID	1	1	1	1
16164	16164-0009	CANISTER	คานิสเตอร์	1	1	1	1
39156	39156-1774	PAD, CANISTER	ขวยึดคานิสเตอร์	1	1	1	1
92005	92005-0721	FITTING	ข้อต่อท่อ	2	2	2	2
92005A	92005-0753	FITTING	ข้อต่อท่อ	1	1	1	1
92015	92015-1367	NUT, FLANGED, 6MM	น็อต 6 มม.	1	1	1	1
92037	92037-147	CLAMP, TUBE	คลิปรัดท่อยาง	4	4	4	4
92037A	92037-1712	CLAMP	เข็มขัดรัดท่อยาง	1	1	1	1
92037B	92037-2116	CLAMP, 7.8MM	คลิปรัด 7.8 มม.	1	1	1	1
92170	92170-1695	CLAMP	เข็มขัดรัด	2	2	2	2
92173	92173-0127	CLAMP, CLIP	เข็มขัดรัด	1	1	1	1
92173A	92173-0736	CLAMP, 12MM DIA.	คลิปรัด 12 มม.	1	1	1	1
92173B	92173-0861	CLAMP	คลิปล็อก	1	1	1	1
92192	92192-1717	TUBE, THROTTLE-FITTING (VALVE)	ท่อยาง	1	1	1	1
92192A	92192-1757	TUBE, 9X14.4X30	ท่อยาง	1	1	1	1
92192B	92192-1758	TUBE, FITTING (THROTTLE)-VALVE	ท่อยาง	1	1	1	1
92192C	92192-1759	TUBE, VALVE-CANISTER	ท่อยาง	1	1	1	1
92192D	92192-1760	TUBE, FITTING (CANISTER)-TANK	ท่อยาง	1	1	1	1
92192E	92192-1761	TUBE, CANISTER-FITTING (TANK)	ท่อยาง	1	1	1	1
130	130BA0612	BOLT-FLANGED, 6X12	โบลท์ 6X12 มม.	2	2	2	2

This catalog covers:

'17-'20 ZR1000 HHF/HJF/HKF/HLF Engine-เครื่องยนต์

GROUP NO.

22

This page covers:

Oil Pump-ปั้มน้ำมันเครื่อง

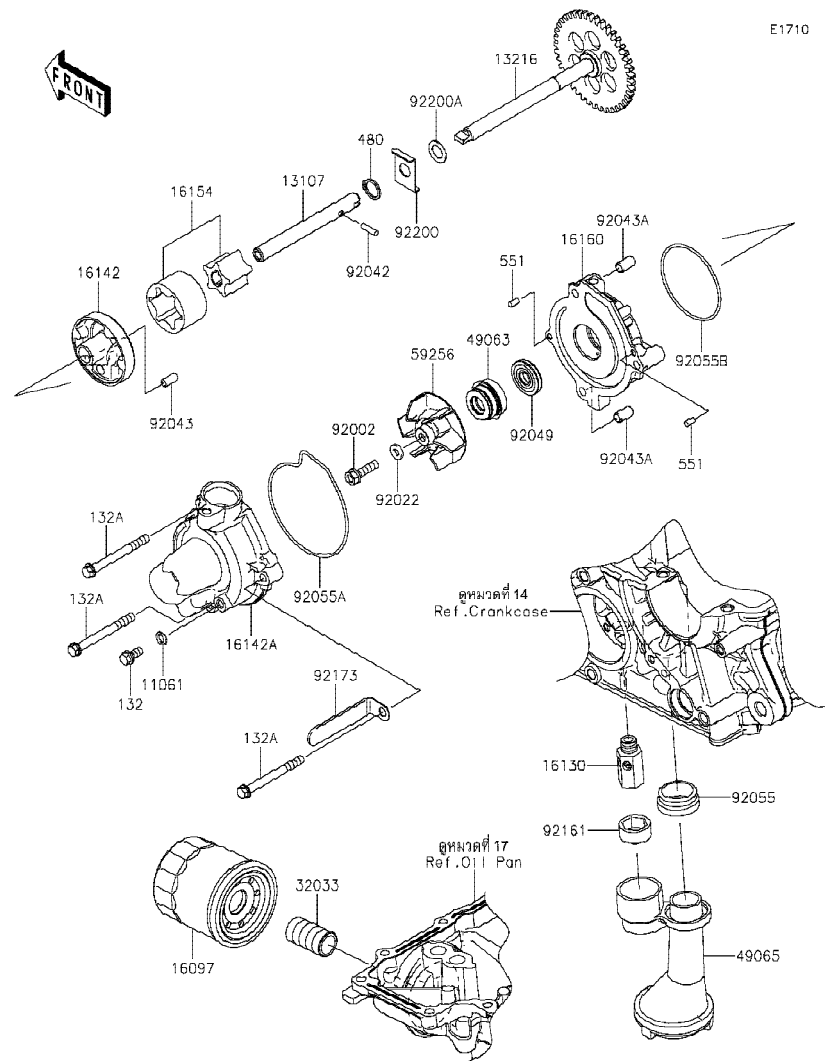

E1710

Ref No.	Part No. หมายเลขอะไหล่	Description-English ชื่ออะไหล่-อังกฤษ	Description-Thai ชื่ออะไหล่-ไทย	Quantity-ZR1000			
				'17 HHF	'18 HJF	'19 HKF	'20 HLF
11061	11061-0107	GASKET	แหวนปะเก็น	1	1	1	1
13107	13107-0214	SHAFT	แกนปั้มน้ำ	1	1	1	1
13216	13216-0020	GEAR-COMP,OIL PUMP,41T	เฟืองขับ 41 T	1	1	1	1
16097	16097-0552	FILTER-ASSY-OIL	ไส้กรองน้ำมันเครื่อง	1	1	1	1
16130	16130-1058	VALVE-ASSY-RELIEF	วาล์วควบคุมแรงดันน้ำมันเครื่อง	1	1	1	1
16142	16142-0064	COVER-PUMP	ฝาครอบปั้มน้ำมันเครื่อง	1	1	1	1
16142A	16142-0746	COVER-PUMP	ฝาครอบปั้มน้ำ	1	1	1	1
16154	16154-0057	ROTOR-PUMP	ลูกเบี้ยวปั้มน้ำมันเครื่อง	1	1	1	1
16160	16160-0796	BODY	เสื้อเทอร์โมสแตท-ตัวล่าง	1	1	1	1
32033	32033-1535	PIPE,OIL FILTER	ท่อน้ำมันไส้กรองน้ำมันเครื่อง	1	1	1	1
49063	49063-1055	SEAL-MECHANICAL,WATER	ซีลปั้มน้ำ	1	1	1	1
49065	49065-0026	FILTER-OIL	ตะแกรงกรองน้ำมันเครื่อง	1	1	1	1
59256	59256-0555	IMPELLER	ใบพัดปั้มน้ำ	1	1	1	1
92002	92002-1154	BOLT,6X22	โบลท์ 6X22 มม.	1	1	1	1
92022	92022-077	WASHER,6.1X12X1	แหวนรอง 6.1X12X1 มม.	1	1	1	1
92042	92042-030	PIN,DOWEL,4X13.8	สลัก 4X13.8 มม.	1	1	1	1
92043	92043-1262	PIN,4.2X6X12	สลักหนู 4.2X6X12 มม.	1	1	1	1
92043A	92043-1263	PIN,6.2X8X14	สลัก 6.2X8X14 มม.	2	2	2	2
92049	92049-0798	SEAL-OIL	ซีล	1	1	1	1
92055	92055-1503	RING-O,OIL FILTER	โอริง	1	1	1	1
92055A	92055-1571	RING-O,WATER PUMP COVER	โอริง	1	1	1	1
92055B	92055-3018	RING-O,59.6X2.4	โอริง 59.6X2.4 มม.	1	1	1	1
92161	92161-0070	DAMPER	ลูกยาง	1	1	1	1
92173	92173-1201	CLAMP	เข็มขัดรัด	1	1	1	1
92200	92200-0410	WASHER	แหวน	1	1	1	1
92200A	92200-1009	WASHER	แหวนรอง	1	1	1	1
132	132BA0612	BOLT-FLANGED-SMALL,6X12	โบลท์ 6X12 มม.	1	1	1	1
132A	132BC0660	BOLT-FLANGED-SMALL,6X60	โบลท์ 6X60 มม.	3	3	3	3
480	480J1100	CIRCLIP-TYPE-C,11MM	คลิปล็อค C-11 มม.	1	1	1	1
551	551A0408	PIN-DOWEL,4X8	สลัก 4X8 มม.	2	2	2	2

This catalog covers:

'17-'20 ZR1000 HHF/HJF/HKF/HLF Engine-เครื่องยนต์

GROUP NO.

23

This page covers:

Generator-แม่เหล็ก

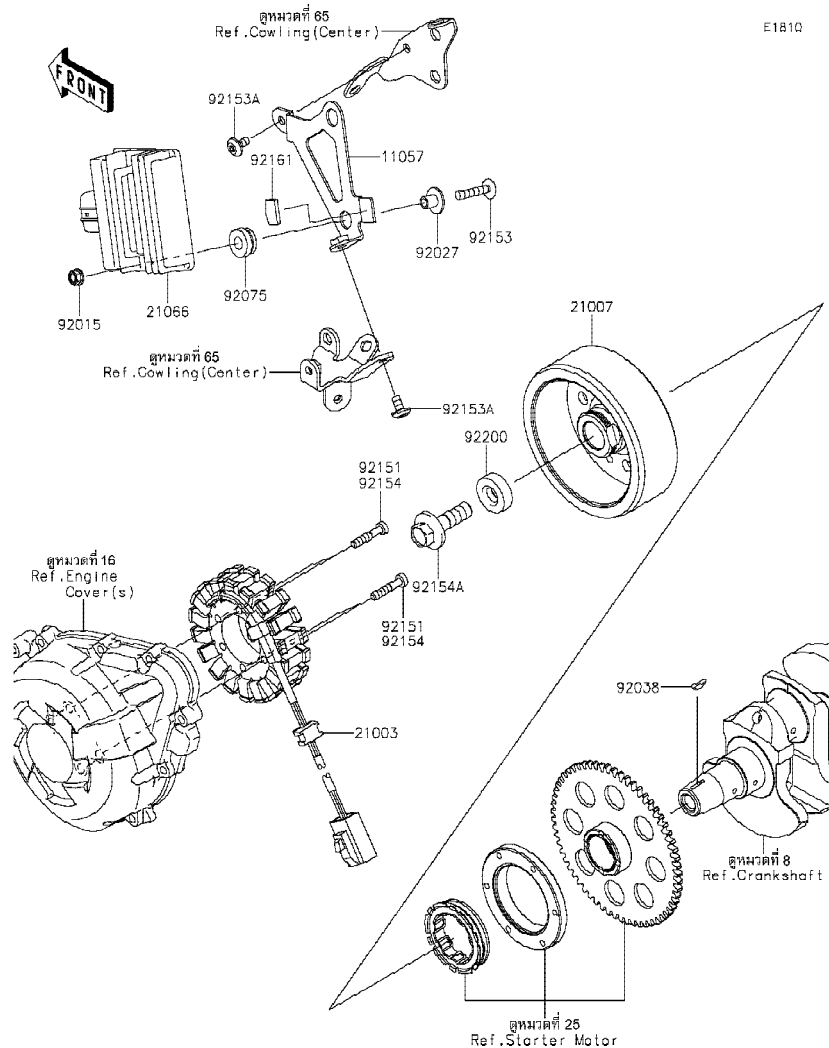

Ref No.	Part No. หมายเลขอะไหล่	Description-English ชื่ออะไหล่-อังกฤษ	Description-Thai ชื่ออะไหล่-ไทย	Quantity-ZR1000			
				'17 HHF	'18 HJF	'19 HKF	'20 HLF
11057	11057-0290	BRACKET,REGULATOR	แผ่นยึดเร็กกูเรเตอร์	1	1	1	1
21003	21003-0172	STATOR	แผงคอยล์ไฟ	1	1	1	1
21007	21007-0646	ROTOR	แม่เหล็กจานไฟ	1	1	1	1
21066	21066-0756	REGULATOR-VOLTAGE	เร็กกูเรเตอร์	1	1	1	1
92015	92015-1233	NUT,FLANGED,6MM,BLACK	น็อต 6 มม.	2	2	2	2
92027	92027-1651	COLLAR,FLANGED,L=12.1,BLACK	ปลอกทรง L=12.1 มม.	2	2	2	2
92038	92038-1060	KEY	ลิ้ม	1	1	1	1
92075	92075-277	DAMPER	ลูกยาง	2	2	2	2
92151	92151-1626	BOLT,6X30	โบลท์ 6X30 มม.		4	4	4
92153	92153-1528	BOLT,SOCKET,6X30	โบลท์ 6X30 มม.	2	2	2	2
92153A	92153-1948	BOLT,SOCKET,6X12	โบลท์ 6X12 มม.	2	2	2	2
92154	92154-0477	BOLT,SOCKET,6X25	โบลท์ 6X25 มม.	4			
92154A	92154-2650	BOLT,FLANGED,12X40	โบลท์ 12X40 มม.	1	1	1	1
92161	92161-0856	DAMPER	ยางรอง	1	1	1	1
92200	92200-0369	WASHER,12X34X9	แหวนรอง 12X34X9 มม.	1	1	1	1



This catalog covers:

'17-'20 ZR1000 HHF/HJF/HKF/HLF Engine-เครื่องยนต์

GROUP NO.

24

This page covers:

Ignition System-คอยล์หัวเทียน

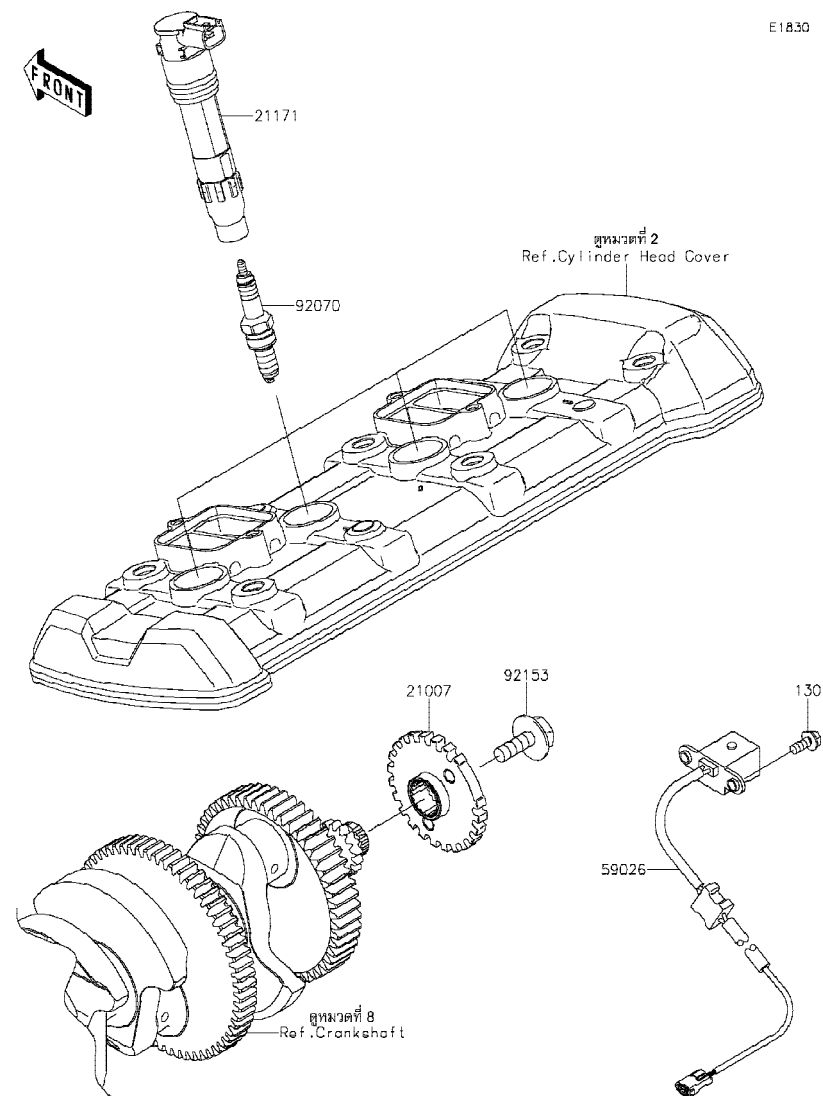

E18.30

Ref No.	Part No. หมายเลขอะไหล่	Description-English ชื่ออะไหล่-อังกฤษ	Description-Thai ชื่ออะไหล่-ไทย	Quantity-ZR1000			
				'17 HHF	'18 HJF	'19 HKF	'20 HLF
21007	21007-0579	ROTOR	โรเตอร์สัญญาณ	1	1	1	1
21171	21171-0033	COIL-ASSY-IGNITION	คอยล์จุดระเบิด	4	4	4	4
59026	59026-0043	COIL-PULSING	คอยล์สัญญาณ	1	1	1	1
92070	92070-0014	PLUG-SPARK,CR9EIA(NGK)	หัวเทียน CR9EIA(NGK)	4	4	4	4
92153	92153-0549	BOLT,FLANGED,8X23	โบลท์ 8X23 มม.	1	1	1	1
130	130BA0512	BOLT-FLANGED,5X12	โบลท์ 5X12 มม.	2	2	2	2

This catalog covers:

'17-'20 ZR1000 HHF/HJF/HKF/HLF Engine-เครื่องยนต์

GROUP NO.

25

This page covers:

Starter Motor-มอเตอร์สตาร์ท

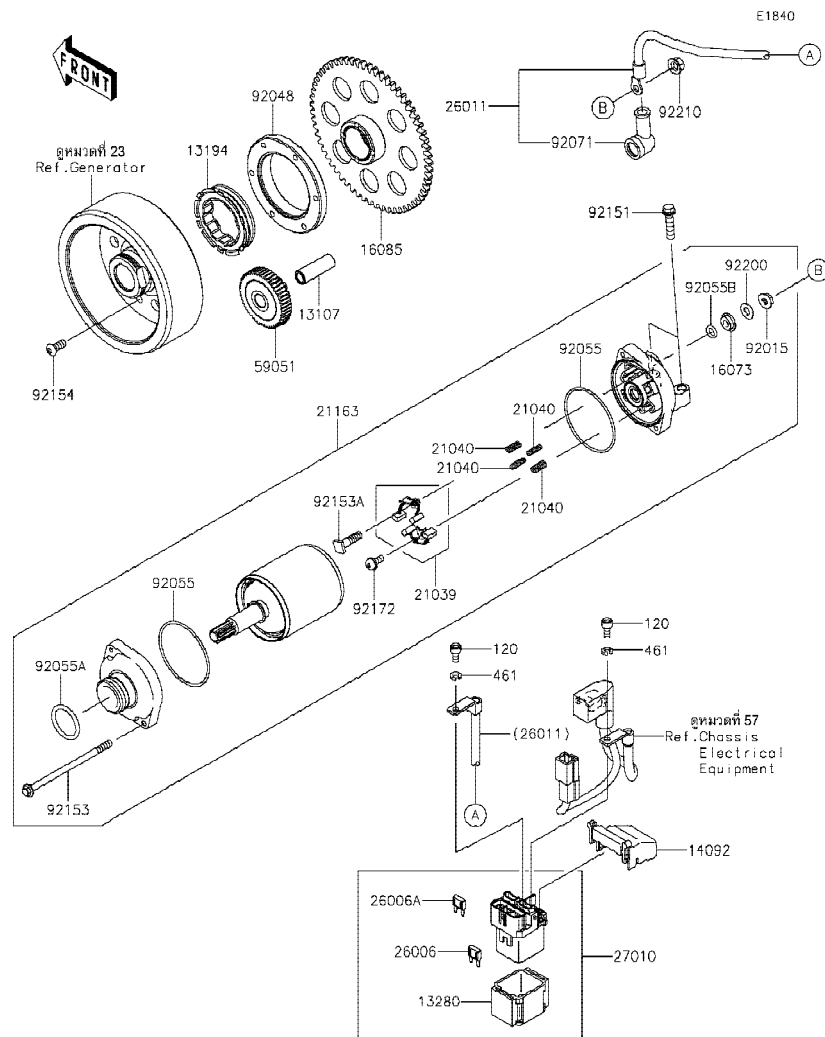

Ref No.	Part No. หมายเลขอะไหล่	Description-English ชื่ออะไหล่-อังกฤษ	Description-Thai ชื่ออะไหล่-ไทย	Quantity-ZR1000			
				'17 HHF	'18 HJF	'19 HKF	'20 HLF
13107	13107-1377	SHAFT,IDLER GEAR	เพลา	1	1	1	1
13194	13194-1096	CLUTCH-ONEWAY	ลูกปืนคลัทช์ทางเดียว	1	1	1	1
13280	13280-0814	HOLDER,MAGNETIC SWITCH	ตัวยึดสวิทช์มอเตอร์สตาร์ท	1	1	1	1
14092	14092-0109	COVER	ฝาครอบรีเลย์	1	1	1	1
16073	16073-0053	INSULATOR	แผ่นฉนวน	1	1	1	1
16085	16085-0609	GEAR,CLUTCH ONEWAY	เฟืองคลัทช์สตาร์ท	1	1	1	1
21039	21039-0004	BRUSH,CARBON	ชุดแปรงถ่าน	1	1	1	1
21040	21040-0003	SPRING-BRUSH	สปริงแปรงถ่าน	4	4	4	4
21163	21163-0761	STARTER-ELECTRIC	มอเตอร์สตาร์ท(ชุด)	1	1	1	1
26006	26006-0001	FUSE,MINI BLADE,15A,BLUE	ฟิวส์ 15 แอมป์	1	1	1	1
26006A	26006-1080	FUSE,MINI BLADE,30A,GREEN	ฟิวส์ 30 แอมป์	1	1	1	1
26011	26011-0951	WIRE-LEAD	สายไฟแบตเตอรี่	1	1	1	1
27010	27010-0770	SWITCH	สวิทช์มอเตอร์สตาร์ท	1	1	1	1
59051	59051-0762	GEAR-SPUR,IDLER	เฟืองสตาร์ท	1	1	1	1
92015	92015-1476	NUT,STARTER MOTOR	น็อตลิ้นชัก	1	1	1	1
92048	92048-0018	RACE	รางลูกปืน	1	1	1	1
92055	92055-0136	RING-O	โอริง	2	2	2	2
92055A	92055-1276	RING-O	โอริงมอเตอร์สตาร์ท	1	1	1	1
92055B	92055-1370	RING-O,4.5X2.0	โอริง 4.5X2.0 มม.	1	1	1	1
92071	92071-0024	GROMMET	ยางหุ้มสายไฟ	1	1	1	1
92151	92151-1930	BOLT,FLANGED-SMALL,6X25	โบลท์ 6X25 มม.	2	2	2	2
92153	92153-1850	BOLT	โบลท์	2	2	2	2
92153A	92153-1866	BOLT	โบลท์	1	1	1	1
92154	92154-2448	BOLT,TORX,6X14	โบลท์ 6X14 มม.	6	6	6	6
92172	92172-0334	SCREW	สกรู	1	1	1	1
92200	92200-0386	WASHER	แหวนรอง	1	1	1	1
92210	92210-0188	NUT,6MM	น็อต 6 มม.	1	1	1	1
120	120CB0510	BOLT-SOCKET,5X10	โบลท์ 5X10 มม.	2	2	2	2
461	461DB0500	WASHER-SPRING,5MM	แหวนสปริง 5 มม.	2	2	2	2

This catalog covers:

'17-'20 ZR1000 HHF/HJF/HKF/HLF Engine-เครื่องยนต์

GROUP NO.

26

This page covers:

Radiator-หม้อน้ำ

E30.32

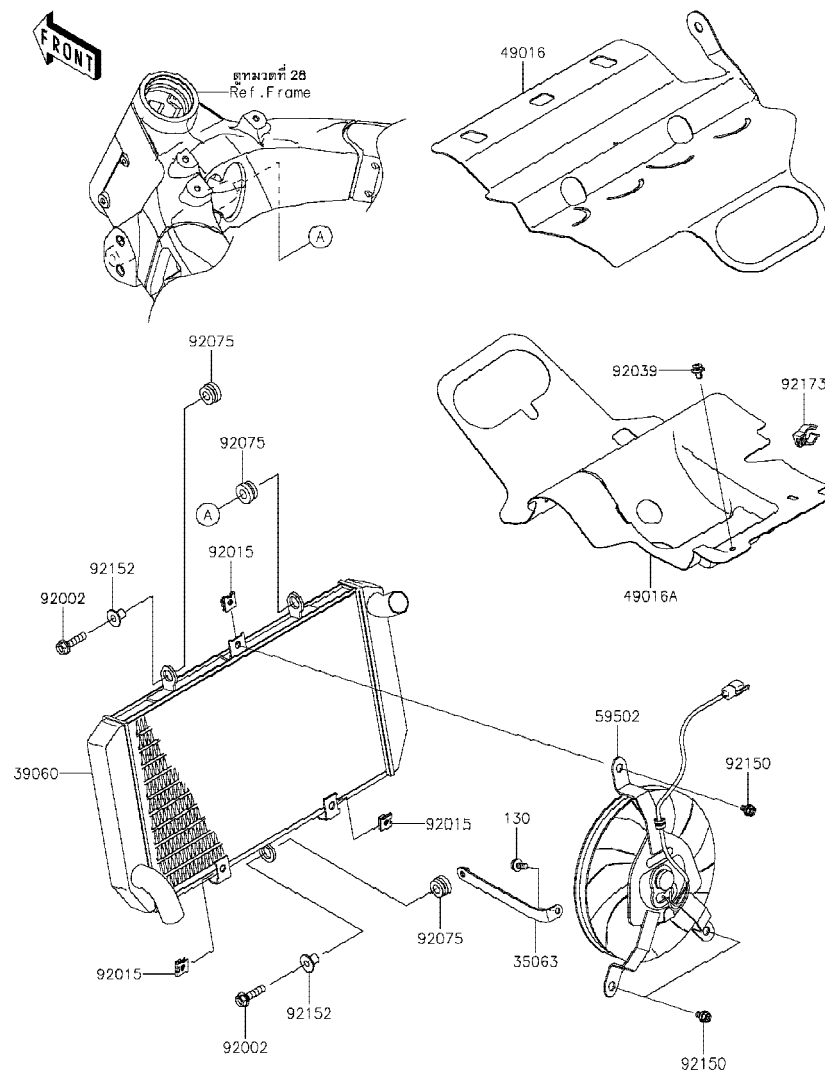

Ref No.	Part No. หมายเลขอะไหล่	Description-English ชื่ออะไหล่-อังกฤษ	Description-Thai ชื่ออะไหล่-ไทย	Quantity-ZR1000			
				'17 HHF	'18 HJF	'19 HKF	'20 HLF
35063	35063-0761	STAY	ขายึด	1	1	1	1
39060	39060-0072	RADIATOR	หม้อน้ำ	1	1	1	1
49016	49016-0609	COVER-SEAL	ฝาครอบ	1	1	1	1
49016A	49016-0612	COVER-SEAL	ฝาครอบ	1	1	1	1
59502	59502-0612	FAN-ASSY	พัดลมหม้อน้ำ	1	1	1	1
92002	92002-1086	BOLT,FLANGED,6X25	โบลท์ 6X25 มม.	2	2	2	2
92015	92015-1487	NUT	น็อต	3	3	3	3
92039	92039-0730	RIVET	หมุดย้ำ	1	1	1	1
92075	92075-1123	DAMPER,RUBBER	ลูกยาง	3	3	3	3
92150	92150-1186	BOLT,6X12	โบลท์ 6X12 มม.	3	3	3	3
92152	92152-0667	COLLAR	ปลอกทรง	2	2	2	2
92173	92173-1240	CLAMP	คลิปรัด	1	1	1	1
130	130CC0616	BOLT-FLANGED,6X16	โบลท์ 6X16 มม.	1	1	1	1

This catalog covers:

'17-'20 ZR1000 HHF/HJF/HKF/HLF Engine-เครื่องยนต์

GROUP NO.

27

This page covers:

Water Pipe-ท่อน้ำ(1/2)

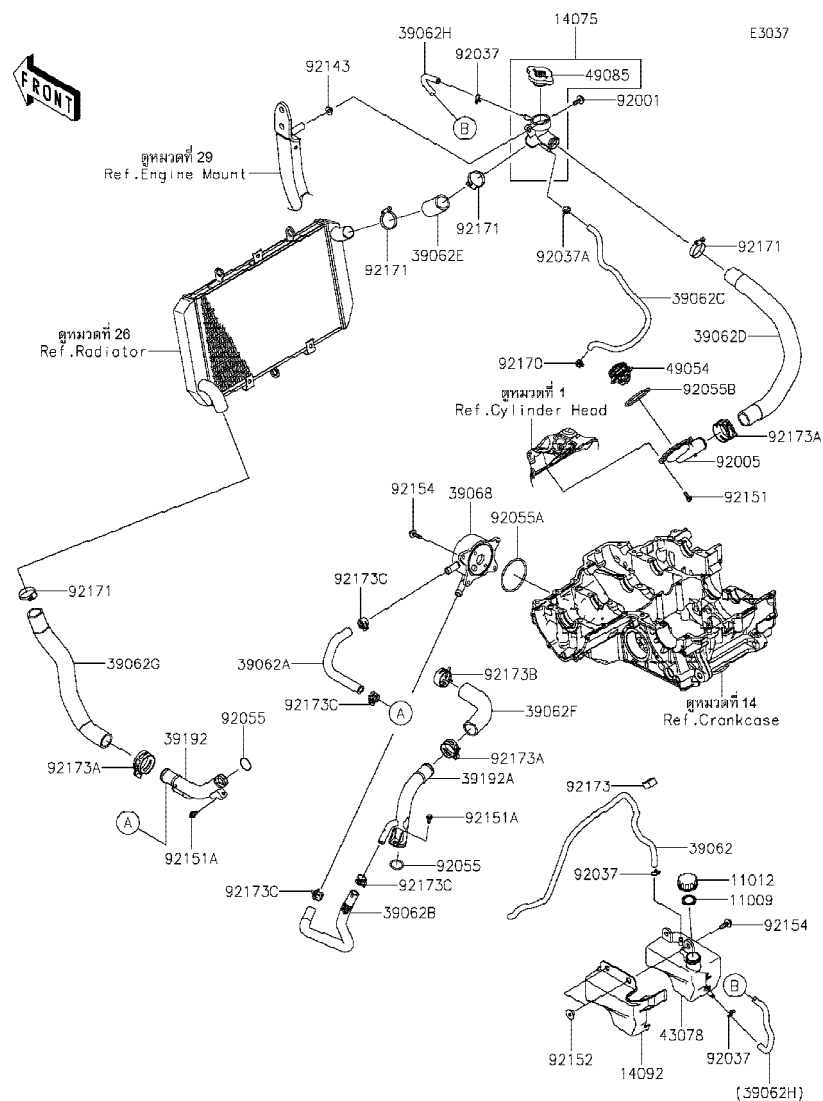

Ref No.	Part No. หมายเลขอะไหล่	Description-English ชื่ออะไหล่-อังกฤษ	Description-Thai ชื่ออะไหล่-ไทย	Quantity-ZR1000			
				'17 HHF	'18 HJF	'19 HKF	'20 HLF
11009	11009-1145	GASKET,RESERVOIR TANK CAP	ปะเก็นฝาถังน้ำสำรอง	1	1	1	1
11012	11012-1084	CAP	ฝาดังน้ำสำรอง	1	1	1	1
14075	14075-0028	CAP-ASSY	ฝามือน้ำ(ชุด)	1	1	1	1
14092	14092-1098	COVER,RESERVOIR	ฝาครอบ	1	1	1	1
39062	39062-0296	HOSE-COOLING,OVERFLOW	ท่อยาง	1	1	1	1
39062A	39062-0308	HOSE-COOLING,PIPE-OIL COOLER	ท่อยางน้ำ	1	1	1	1
39062B	39062-0309	HOSE-COOLING,PIPE-OIL COOLER	ท่อยางน้ำ	1	1	1	1
39062C	39062-0310	HOSE-COOLING,AIR BLEED	ท่อยางน้ำ	1	1	1	1
39062D	39062-0313	HOSE-COOLING,CAP-THERMO	ท่อยางน้ำ	1	1	1	1
39062E	39062-0727	HOSE-COOLING,CAP-RAD.	ท่อยาง	1	1	1	1
39062F	39062-0757	HOSE-COOLING,PIPE-CYLINDER	ท่อยาง	1	1	1	1
39062G	39062-0766	HOSE-COOLING,RAD.-PIPE	ท่อยาง	1	1	1	1
39062H	39062-1873	HOSE-COOLING	ท่อยางน้ำ	1	1	1	1
39068	39068-0704	COOLER-ASSY-OIL	ออยล์คูลเลอร์	1	1	1	1
39192	39192-0619	PIPE-WATER,RADIATOR-WATER PUM	ท่อน้ำ	1	1	1	1
39192A	39192-0620	PIPE-WATER,WATER PUMP-CYLINDER	ท่อน้ำ	1	1	1	1
43078	43078-0566	RESERVOIR	ถังน้ำสำรอง	1	1	1	1
49054	49054-0004	THERMOSTAT	เทอร์โมสแตท	1	1	1	1
49085	49085-1066	CAP-ASSY-PRESSURE	ฝามือน้ำ	1	1	1	1
92001	92001-1342	BOLT,6X18	โบลท์ 6X18 มม.	1	1	1	1
92005	92005-0842	FITTING,THERMO CAP	ฝาครอบเทอร์โมสแตท	1	1	1	1
92037	92037-147	CLAMP,TUBE	คลิปรัดท่อยาง	3	3	3	3
92037A	92037-1505	CLAMP,TUBE	คลิปรัดท่อยาง	1	1	1	1
92055	92055-0114	RING-O,20.8X2.4	โอริง 20.8X2.4 มม.	2	2	2	2
92055A	92055-0739	RING-O,63.3MM	โอริง 63.3 มม.	1	1	1	1
92055B	92055-0831	RING-O,53.5X2.6	โอริง 53.5X2.6 มม.	1	1	1	1
92143	92143-1057	COLLAR	ปลอกทรง	1	1	1	1
92151	92151-1764	BOLT,5X14	โบลท์ 5x14 มม.	4	4	4	4
92151A	92151-1997	BOLT,6X12	โบลท์ 6x12 มม.	2	2	2	2
92152	92152-1740	COLLAR	ปลอกทรง	2	2	2	2

This catalog covers:

'17-'20 ZR1000 HHF/HJF/HKF/HLF Engine-เครื่องยนต์

GROUP NO.

27

This page covers:

Water Pipe-ท่อน้ำ(2/2)

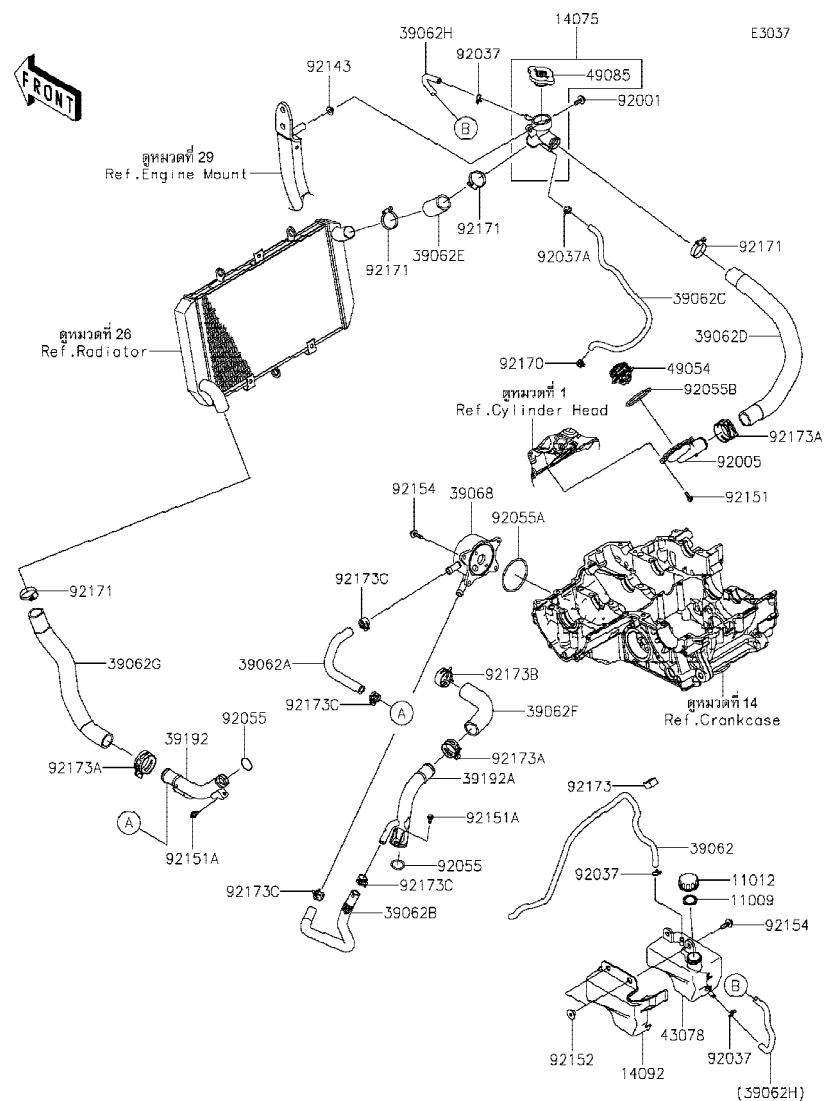

Ref No.	Part No. หมายเลขอะไหล่	Description-English ชื่ออะไหล่-อังกฤษ	Description-Thai ชื่ออะไหล่-ไทย	Quantity-ZR1000			
				'17 HHF	'18 HJF	'19 HKF	'20 HLF
92154	92154-0403	BOLT,FLANGED,6X22	โบลท์ 6X22 มม.	6	6	6	6
92170	92170-1493	CLAMP	คลิปรัดท่อ	1	1	1	1
92171	92171-0179	CLAMP	เข็มขัดรัดท่อ	4	4	4	4
92173	92173-0127	CLAMP,CLIP	เข็มขัดรัด	1	1	1	1
92173A	92173-1360	CLAMP,34MM	คลิปรัด 34 มม.	3	3	3	3
92173B	92173-1432	CLAMP,35.5MM	คลิปรัด 35.5 มม.	1	1	1	1
92173C	92173-1552	CLAMP	คลิปรัด	4	4	4	4

This catalog covers:

'17~'20 ZR1000 HHF/HJF/HKF/HLF Chassis-ตัวถัง

GROUP NO.

28

This page covers:

Frame-เฟรม

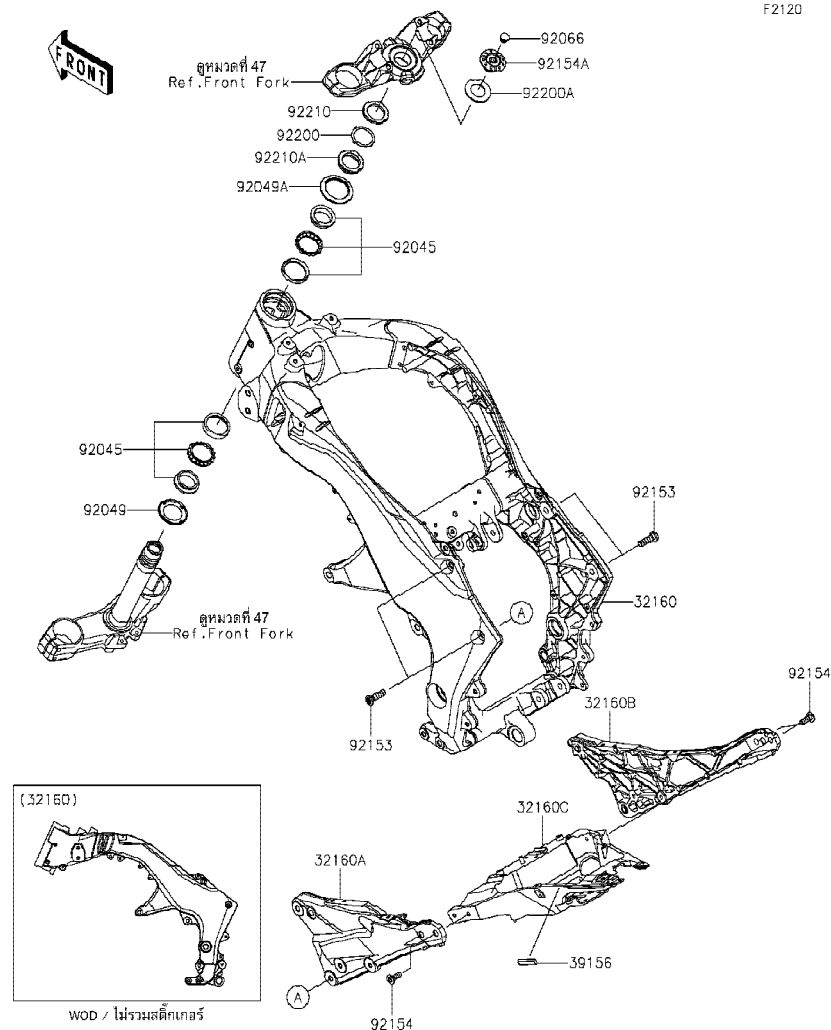

Ref No.	Part No. หมายเลขอะไหล่	Description-English ชื่ออะไหล่-อังกฤษ	Description-Thai ชื่ออะไหล่-ไทย	Quantity-ZR1000			
				'17 HHF	'18 HJF	'19 HKF	'20 HLF
32160	32160-0694-18R	FRAME-COMP,MAIN,F.S.BLACK	เฟรม-สีดำ	1	1	1	1
32160A	32160-0695-18R	FRAME-COMP,RR,LH,F.S.BLACK	เฟรมท่อนหลังซ้าย-สีดำ	1	1	1	1
32160B	32160-0696-18R	FRAME-COMP,RR,RH,F.S.BLACK	เฟรมท่อนหลังขวา-สีดำ	1	1	1	1
32160C	32160-0697	FRAME-COMP,RR	เฟรมตัวหลัง	1	1	1	1
39156	39156-1811	PAD,10X34X5	แผ่นรอง	1	1	1	1
92045	92045-1384	BEARING-BALL,SF07A17PX1V1	ลูกปืนคอ(ชุด)	2	2	2	2
92049	92049-0022	SEAL-OIL,DS35X55X4	ซีล	1	1	1	1
92049A	92049-0742	SEAL-OIL,43X55.5X8.6	ซีล	1	1	1	1
92066	92066-0071	PLUG	จุกอุดโบลท์	1	1	1	1
92153	92153-1442	BOLT,SOCKET,10X35	โบลท์ 10X35 มม.	4	4	4	4
92154	92154-0379	BOLT,SOCKET,8X23	โบลท์ 8X23 มม.	4	4	4	4
92154A	92154-2624	BOLT,TOP,26X18	โบลท์ 26X18 มม.	1	1	1	1
92200	92200-0036	WASHER	แหวนรอง	1	1	1	1
92200A	92200-0892	WASHER,27X48X2.3	แหวนรอง 27X48X2.3 มม.	1	1	1	1
92210	92210-0095	NUT,35MM	น็อต 35 มม.	1	1	1	1
92210A	92210-0823	NUT,35MM	น็อต 35 มม.	1	1	1	1

This catalog covers:

'17~'20 ZR1000 HHF/HJF/HKF/HLF Chassis-ตัวถัง

GROUP NO.

29

This page covers:

Engine Mount-ส่วนประกอบในการยึดเครื่องยนต์

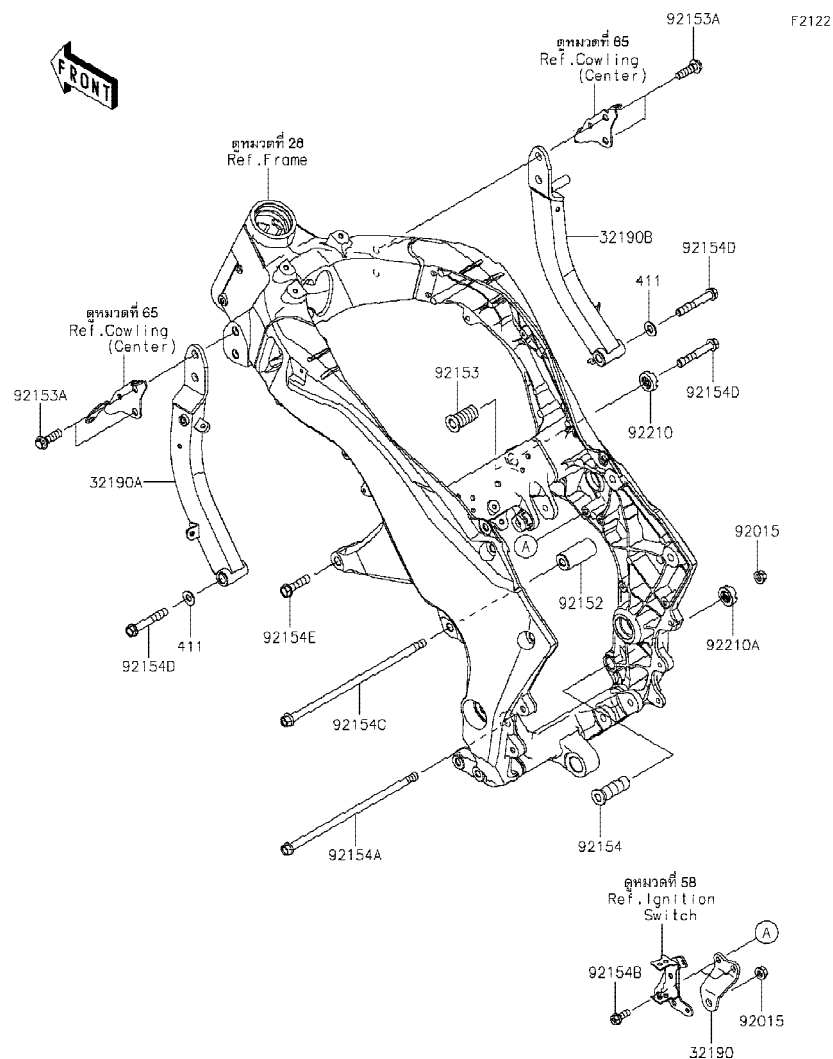

Ref No.	Part No. หมายเลขอะไหล่	Description-English ชื่ออะไหล่-อังกฤษ	Description-Thai ชื่ออะไหล่-ไทย	Quantity-ZR1000			
				'17 HHF	'18 HJF	'19 HKF	'20 HLF
32190	32190-0458-18R	BRACKET-ENGINE,CR CASE UPP,BL	ขายึดเครื่องยนต์-สีดำ	1	1	1	1
32190A	32190-0650-18R	BRACKET-ENGINE,LH,F.S.BLACK	ขายึดเครื่องยนต์ข้างซ้าย-สีดำ	1	1	1	1
32190B	32190-0651-18R	BRACKET-ENGINE,RH,F.S.BLACK	ขายึดเครื่องยนต์ข้างขวา-สีดำ	1	1	1	1
92015	92015-1180	NUT,FLANGED,10MM	น็อตตัวเมีย 10 มม.	2	2	2	2
92152	92152-0853	COLLAR,11X26X56.5	ปลอก 11X26X56.5 มม.	1	1	1	1
92153	92153-0488	BOLT,SOCKET,20X43	โบลท์ 20X43 มม.	1	1	1	1
92153A	92153-0802	BOLT,FLANGED,10X35	โบลท์ 10X35 มม.	4	4	4	4
92154	92154-0267	BOLT,ENGINE MOUNT,18X53.5	โบลท์ 18X53.5 มม.	1	1	1	1
92154A	92154-0827	BOLT,FLANGED,10X255	โบลท์ 10X255 มม.	1	1	1	1
92154B	92154-1852	BOLT,FLANGED,8X20	โบลท์ 8X20 มม.	2	2	2	2
92154C	92154-2309	BOLT,FLANGED,10X270	โบลท์ 10X270 มม.	1	1	1	1
92154D	92154-2310	BOLT,FLANGED,10X65	โบลท์ 10X65 มม.	3	3	3	3
92154E	92154-2311	BOLT,FLANGED,10X40	โบลท์ 10X40 มม.	1	1	1	1
92210	92210-0591	NUT,20MM	น็อต 20 มม.	1	1	1	1
92210A	92210-1517	NUT,CASTLE,18MM	น็อต 18 มม.	1	1	1	1
411	411AB1000	WASHER-PLAIN,10MM,BLACK	แหวนรอง 10 มม.	2	2	2	2

This catalog covers:

'17-'20 ZR1000 HHF/HJF/HKF/HLF Chassis-ตัวถัง

GROUP NO.

30

This page covers:

Frame Fittings-ส่วนประกอบการยึดอุปกรณ์ต่างๆ(1/2)

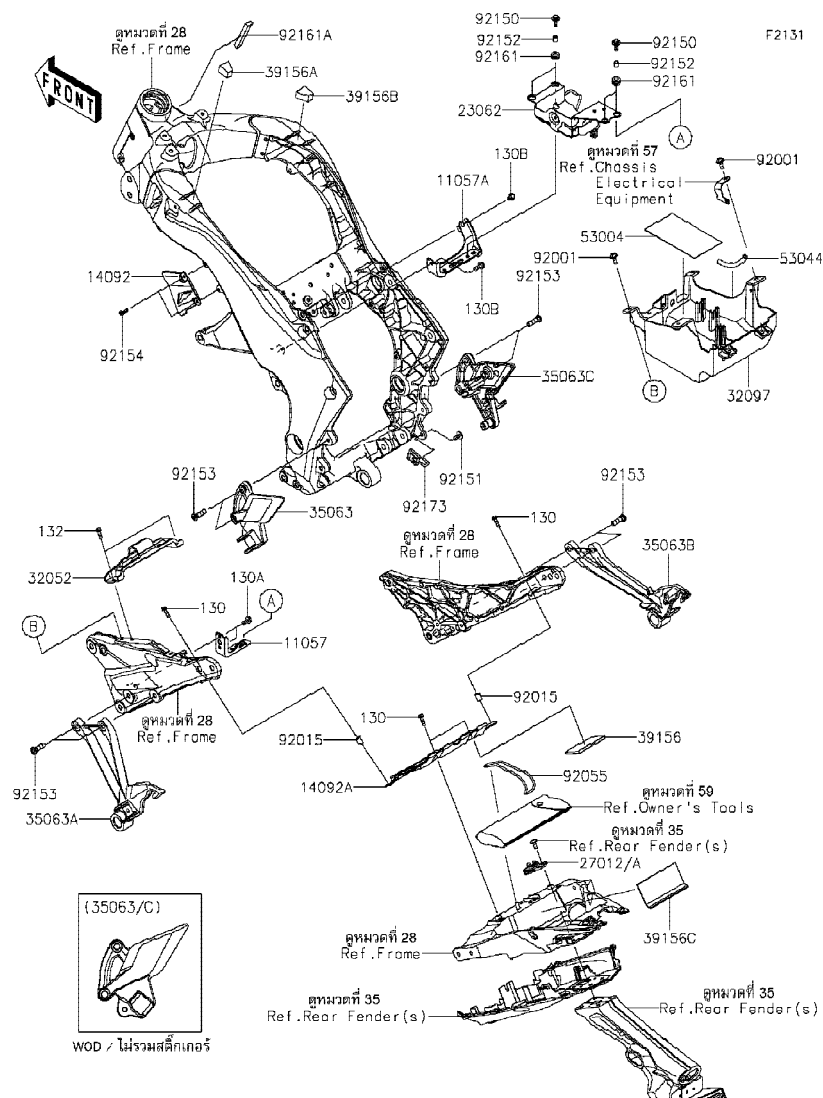

Ref No.	Part No.	Description-English ชื่ออะไหล่-อังกฤษ	Description-Thai ชื่ออะไหล่-ไทย	Quantity-ZR1000			
				'17 HHF	'18 HJF	'19 HKF	'20 HLF
11057	11057-0429	BRACKET,ABS UNIT	ขายึด,ABS UNIT	1	1	1	1
11057A	11057-0430	BRACKET,REGULATOR	แผ่นยึดเร็กกูเรเตอร์	1	1	1	1
14092	14092-0016	COVER,THROBO	ฝาครอบชุดลิ้นเร่ง	1	1	1	1
14092A	14092-1135	COVER,ECU	ฝาปิดกล่องควบคุมระบบหัวฉีด	1	1	1	1
23062	23062-0816	BRACKET-COMP,ABS	ขายึดปั๊ม ABS	1	1	1	1
27012	27012-0779	HOOK,TOOL BAND	ตะขอสายรัดเครื่องมือ	1			
27012A	27012-0843	HOOK	ตะขอสายรัดเครื่องมือ		1	1	1
32052	32052-0155	BRACKET-TANK	ขายึด	1	1	1	1
32097	32097-0042	CASE-BATTERY	กล่องแบตเตอรี่	1	1	1	1
35063	35063-0657-18R	STAY,FR,LH,F.S.BLACK	สเดย์พีกเท้าหน้า-ข้างซ้าย	1	1	1	1
35063A	35063-0659-18R	STAY,RR,LH,F.S.BLACK	สเดย์พีกเท้าหลัง-ข้างซ้าย	1	1	1	1
35063B	35063-0660-18R	STAY,RR,RH,F.S.BLACK	สเดย์พีกเท้าหลัง-ข้างขวา	1	1	1	1
35063C	35063-0920-18R	STAY,FR,RH,F.S.BLACK	สเดย์พีกเท้าหน้า-ข้างขวา	1	1	1	1
39156	39156-0866	PAD,45X75X5	แผ่นรอง	1	1	1	1
39156A	39156-1733	PAD,FR FRM,LH	แผ่นรอง	1	1	1	1
39156B	39156-1734	PAD,FR FRM,RH	แผ่นรอง	1	1	1	1
39156C	39156-1778	PAD,RR FRM	แผ่นรอง	1	1	1	1
53004	53004-0560	MAT,BATTERY	แผ่นรองแบตเตอรี่	1	1	1	1
53044	53044-0018	TRIM	กันกระแทก	1	1	1	1
92001	92001-1342	BOLT,6X18	โบลท์ 6X18 มม.	4	4	4	4
92015	92015-1757	NUT,WELL,5MM	น็อต 5 มม.	2	2	2	2
92055	92055-0778	RING-O,66.6X3.5	โอริง 66.6X3.5 มม.	1	1	1	1
92150	92150-1339	BOLT,FLANGED,6X20	โบลท์ฟลันจ์แหวน 6X20 มม.	4	4	4	4
92151	92151-1654	BOLT,SOCKET,6X14	โบลท์ 6X14 มม.	1	1	1	1
92152	92152-1782	COLLAR,6.1X8.1X9	ปลอก 6.1X8.1X9 มม.	4	4	4	4
92153	92153-1624	BOLT,SOCKET,8X30	โบลท์ 8X30 มม.	8	8	8	8
92154	92154-0209	BOLT,SOCKET,5X16	โบลท์ 5X16 มม.	2	2	2	2
92161	92161-1584	DAMPER,8.2X16X8.3	ลูกยาง	4	4	4	4
92161A	92161-1947	DAMPER,80X15X8	ยางรอง	1	1	1	1
92173	92173-0151	CLAMP	เข็มขัดรัด	1	1	1	1



'17~'20 ZR1000 HHF/HJF/HKF/HLF Chassis-ตัวถัง

30

Frame Fittings-ส่วนประกอบการยึดอุปกรณ์ต่างๆ(2/2)

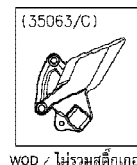

Ref No.	Part No. หมายเลขอะไหล่	Description-English ชื่ออะไหล่-อังกฤษ	Description-Thai ชื่ออะไหล่-ไทย	Quantity-ZR1000			
				'17	'18	'19	'20
				HJF	HJF	HKF	HLF
130	130BA0518	BOLT-FLANGED,5X18	โบลท์ 5X8 มม.	4	4	4	4
130A	130BA0614	BOLT-FLANGED,6X14	โบลท์ 6X14 มม.	2	2	2	2
130B	130BA0616	BOLT-FLANGED,6X16	โบลท์ 6X16 มม.	2	2	2	2
132	132BA0616	BOLT-FLANGED-SMALL,6X16	โบลท์ 6X16 มม.	2	2	2	2

This catalog covers:

'17-'20 ZR1000 HHF/HJF/HKF/HLF Chassis-ตัวถัง

GROUP NO.

31

This page covers:

Swingarm-สวิงอาร์ม

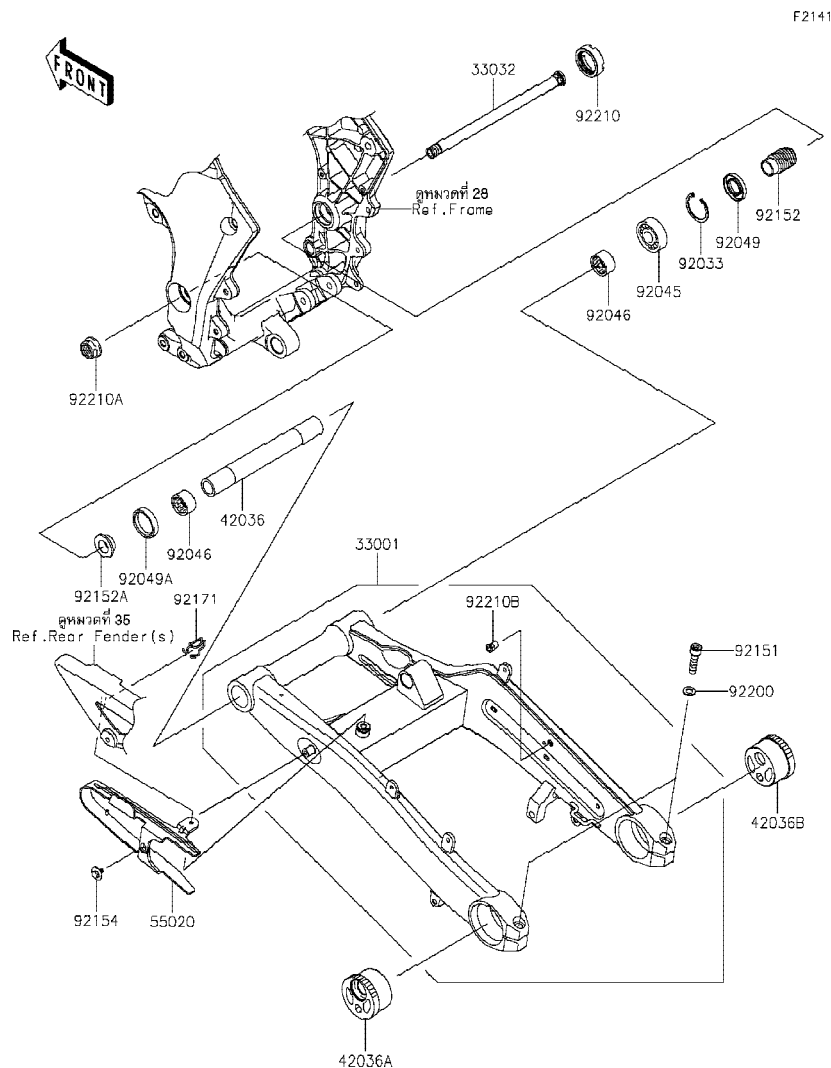

F2141

Ref No.	Part No. หมายเลขอะไหล่	Description-English ชื่ออะไหล่-อังกฤษ	Description-Thai ชื่ออะไหล่-ไทย	Quantity-ZR1000			
				'17 HHF	'18 HJF	'19 HKF	'20 HLF
33001	33001-0671-18R	ARM-COMP-SWING,F.S.BLACK	สวิงอาร์ม-สีดำ	1	1	1	1
33032	33032-0044	SHAFT-SWING ARM	แกนสวิงอาร์ม	1	1	1	1
42036	42036-0069	SLEEVE,20.1X28X226	ปลอก 20.1X28X226 มม.	1	1	1	1
42036A	42036-1153-KX	SLEEVE,REAR AXLE,LH,SILVER	ปลอก	1	1	1	1
42036B	42036-1265-KX	SLEEVE,REAR AXLE,RH,SILVER	ปลอก	1	1	1	1
55020	55020-0903	GUARD,CHAIN	ยางรองโซ่	1	1	1	1
92033	92033-1041	RING-SNAP,42MM	คลิปล็อค 42 มม.	1	1	1	1
92045	92045-0017	BEARING-BALL,6004UL11	ดัดับลูกปืน #6004U	1	1	1	1
92046	92046-0008	BEARING-NEEDLE,7E-HVS 28X34X17	ดัดับลูกปืนเข็ม	2	2	2	2
92049	92049-1314	SEAL-OIL,MHSA25X42X6	ซีล	1	1	1	1
92049A	92049-1352	SEAL-OIL,MHSA25X34X7	ซีล	1	1	1	1
92151	92151-1899	BOLT,SOCKET,10X40	โบลท์ 10X40 มม.	2	2	2	2
92152	92152-0154	COLLAR,SWING ARM,L=47	ปลอกแกนสวิงอาร์ม L=47 มม.	1	1	1	1
92152A	92152-1234	COLLAR,SWING ARM,L=12.5	ปลอกแกนสวิงอาร์ม L=12.5 มม.	1	1	1	1
92154	92154-2324	BOLT-UPSET-WP,6X12	โบลท์ 6X12 มม.	1	1	1	1
92171	92171-0907	CLAMP	เหล็กคล้อง	1	1	1	1
92200	92200-0531	WASHER,10.5X18X2.0	แหวนรอง 10.5X18X2.0 มม.	2	2	2	2
92210	92210-0134	NUT,30MM	น็อต 30 มม.	1	1	1	1
92210A	92210-0320	NUT,FLANGED,20MM	น็อต 20 มม.	1	1	1	1
92210B	92210-1397	NUT,POP,6MM,L=15	น็อต 6 มม.	1	1	1	1

This catalog covers:

'17-'20 ZR1000 HHF/HJF/HKF/HLF Chassis-ตัวถัง

GROUP NO.

32

This page covers:

Suspension/Shock Absorber-ส่วนประกอบการยึดใช้คัทหลัง

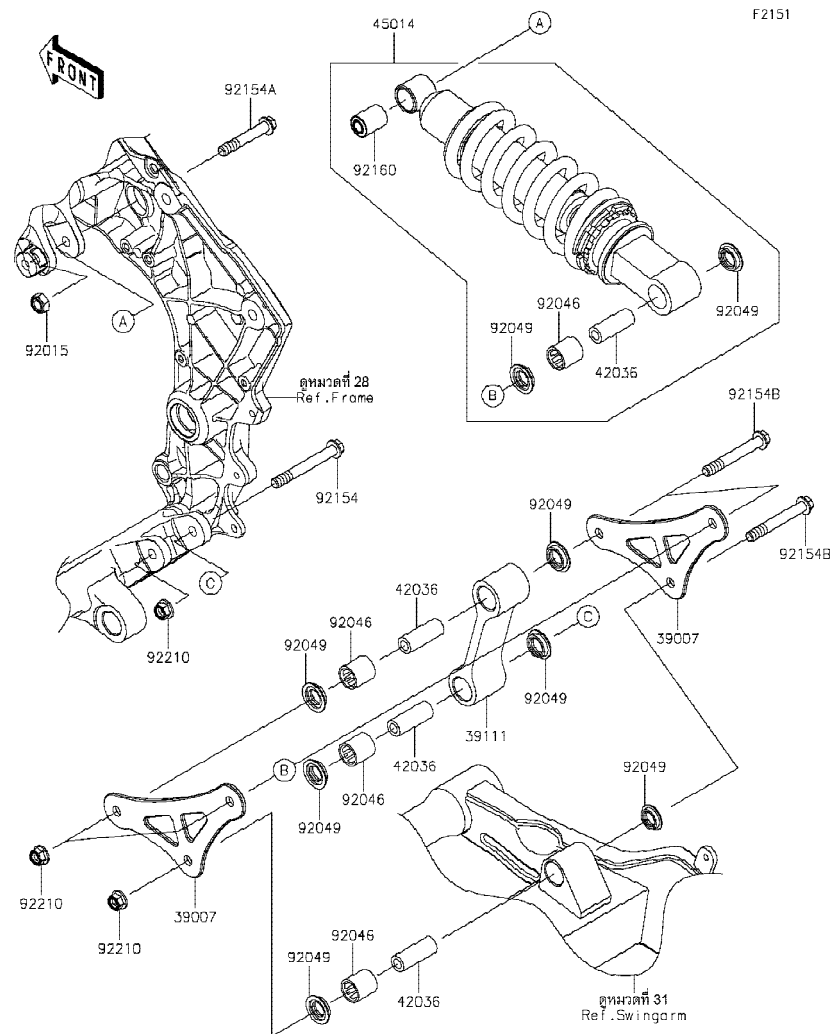

Ref No.	Part No. หมายเลขอะไหล่	Description-English ชื่ออะไหล่-อังกฤษ	Description-Thai ชื่ออะไหล่-ไทย	Quantity-ZR1000			
				'17 HHF	'18 HJF	'19 HKF	'20 HLF
39007	39007-0405-18R	ARM-SUSP,F.S.BLACK	กระเดื่องยูนิตแตรีก	2	2	2	2
39111	39111-0345	ROD-TIE,SUSPENSION	แขนยูนิตแตรีก	1	1	1	1
42036	42036-1342	SLEEVE,10.1X17X44.5	ปลอก 10.1X17X44.5 มม.	4	4	4	4
45014	45014-0573-10	SHOCKABSORBER,BLACK	โช๊คอัพหลัง-สีดำ(ชุด)	1	1	1	1
92015	92015-1189	NUT,LOCK,10MM,BLACK	น็อตล็อก 10 มม. สีดำ	1	1	1	1
92046	92046-1273	BEARING-NEEDLE,SFYZM172425	ดัดับลูกปืนเข็ม	4	4	4	4
92049	92049-1223	SEAL-OIL,MHA17245.7F	ซีล	8	8	8	8
92154	92154-0262	BOLT,FLANGED,10X77	โบลท์ 10X77 มม.	1	1	1	1
92154A	92154-0263	BOLT,FLANGED,10X60	โบลท์ 10X60 มม.	1	1	1	1
92154B	92154-0264	BOLT,FLANGED,10X67	โบลท์ 10X67 มม.	3	3	3	3
92160	92160-1496	DAMPER,SHOCKABSORBER	บุชยางโช๊คอัพหลัง	1	1	1	1
92210	92210-1139	NUT,LOCK,FLANGED,10MM	น็อตล็อก 10 มม.	4	4	4	4

This catalog covers:

'17-'20 ZR1000 HHF/HJF/HKF/HLF Chassis-ตัวถัง

GROUP NO.

33

This page covers:

Footrests-พักเท้า

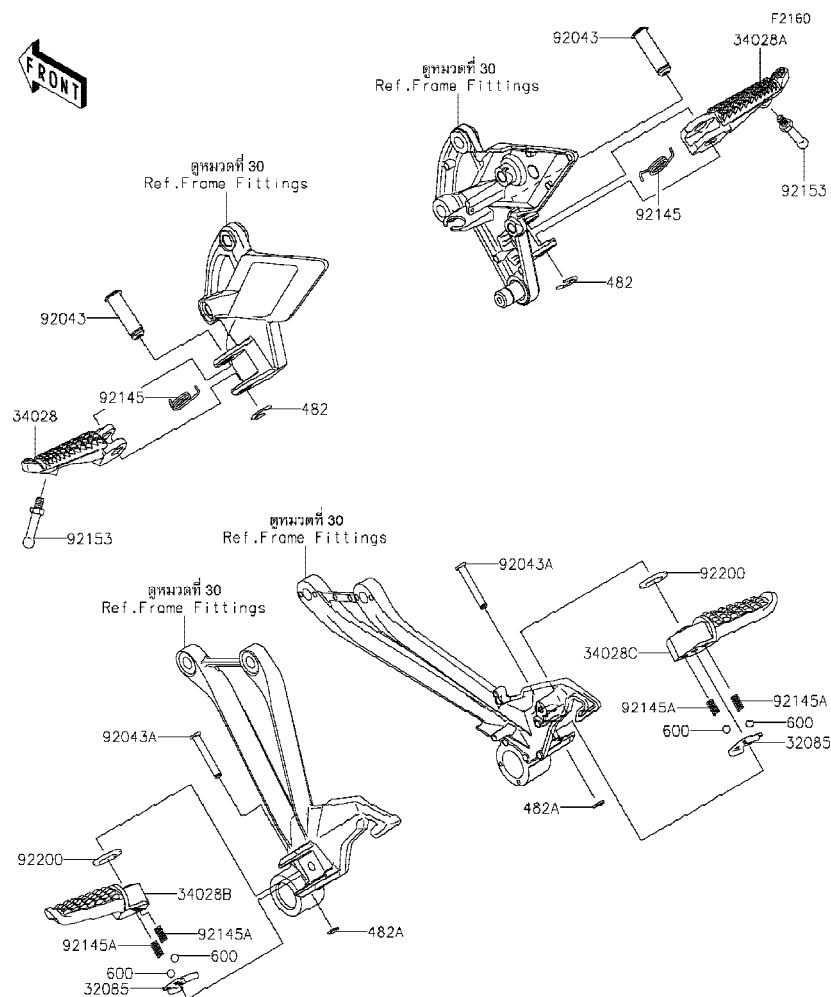

Ref No.	Part No.	Description-English ชื่ออะไหล่-อังกฤษ	Description-Thai ชื่ออะไหล่-ไทย	Quantity-ZR1000			
				'17 HHF	'18 HJF	'19 HKF	'20 HLF
32085	32085-0047	STOPPER,REAR STEP	แผ่นล๊อคพักเท้าหลัง	2	2	2	2
34028	34028-0092	STEP,FR,LH	พักเท้าหน้า-ข้างซ้าย	1	1	1	1
34028A	34028-0093	STEP,FR,RH	พักเท้าหน้า-ข้างขวา	1	1	1	1
34028B	34028-0094	STEP,RR,LH	พักเท้าหลัง-ข้างซ้าย	1	1	1	1
34028C	34028-0095	STEP,RR,RH	พักเท้าหลัง-ข้างขวา	1	1	1	1
92043	92043-1594	PIN,12X42.5	สลัก 12X42.5 มม.	2	2	2	2
92043A	92043-1595	PIN,6X40	สลัก 6X40 มม.	2	2	2	2
92145	92145-0603	SPRING,STEP RETURN	สปริงพักเท้าหน้า	2	2	2	2
92145A	92145-1319	SPRING	สปริง	4	4	4	4
92153	92153-1938	BOLT,BANK SENSOR	โบลท์รองพักเท้า	2	2	2	2
92200	92200-0043	WASHER,16X26X2.3	แหวนรอง 16X26X2.3 มม.	2	2	2	2
482	482EA0100	CIRCLIP-TYPE-E,10MM	คลิปล็อค E-10 มม.	2	2	2	2
482A	482EA5000	CIRCLIP-TYPE-E	คลิปล็อค E-5 มม.	2	2	2	2
600	92140-0008	BALL-STEEL,1/4	เม็ดลูกปืน	4	4	4	4

This catalog covers:

'17~'20 ZR1000 HHF/HJF/HKF/HLF Chassis-ตัวถัง

GROUP NO.

34

This page covers:

Front Fender(s)-บังโคลนหน้า

F2171

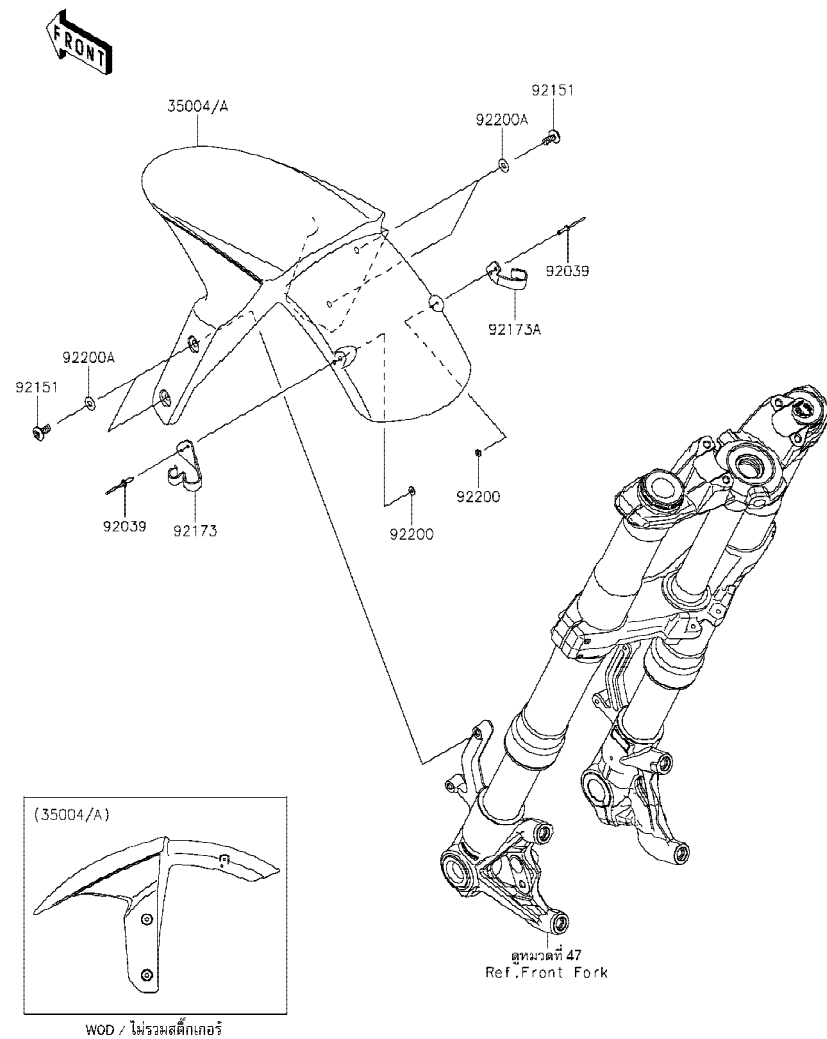

Ref No.	Part No. หมายเลขอะไหล่	Description-English ชื่ออะไหล่-อังกฤษ	Description-Thai ชื่ออะไหล่-ไทย	Quantity-ZR1000			
				'17 HHF	'18 HJF	'19 HKF	'20 HLF
35004	35004-0310-45L	FENDER-FRONT,F.EBONY	บังโคลนหน้า-สีดำ	1			
35004A	35004-0310-739	FENDER-FRONT,M.F.S.BLACK	บังโคลนหน้า-สีดำ	1		1	1
92039	92039-0705	RIVET	หมุดย้ำ	4	4	4	4
92151	92151-1654	BOLT,SOCKET,6X14	โบลท์ 6X14 มม.	4	4	4	4
92173	92173-1153	CLAMP,FR FENDER,LH	เข็มขัดรัด-ข้างซ้าย	1	1	1	1
92173A	92173-1154	CLAMP,FR FENDER,RH	เข็มขัดรัด-ข้างขวา	1	1	1	1
92200	92200-1251	WASHER,3.5X8X1	แหวนรอง 3.5X8X1 มม.	4	4	4	4
92200A	92200-1388	WASHER,6.5X14X1	แหวนรอง 6.5X14X1 มม.	4	4	4	4

This catalog covers:

'17-'20 ZR1000 HHF/HJF/HKF/HLF Chassis-ตัวถัง

GROUP NO.

35

This page covers:

Rear Fender(s)-บังโคลนหลัง

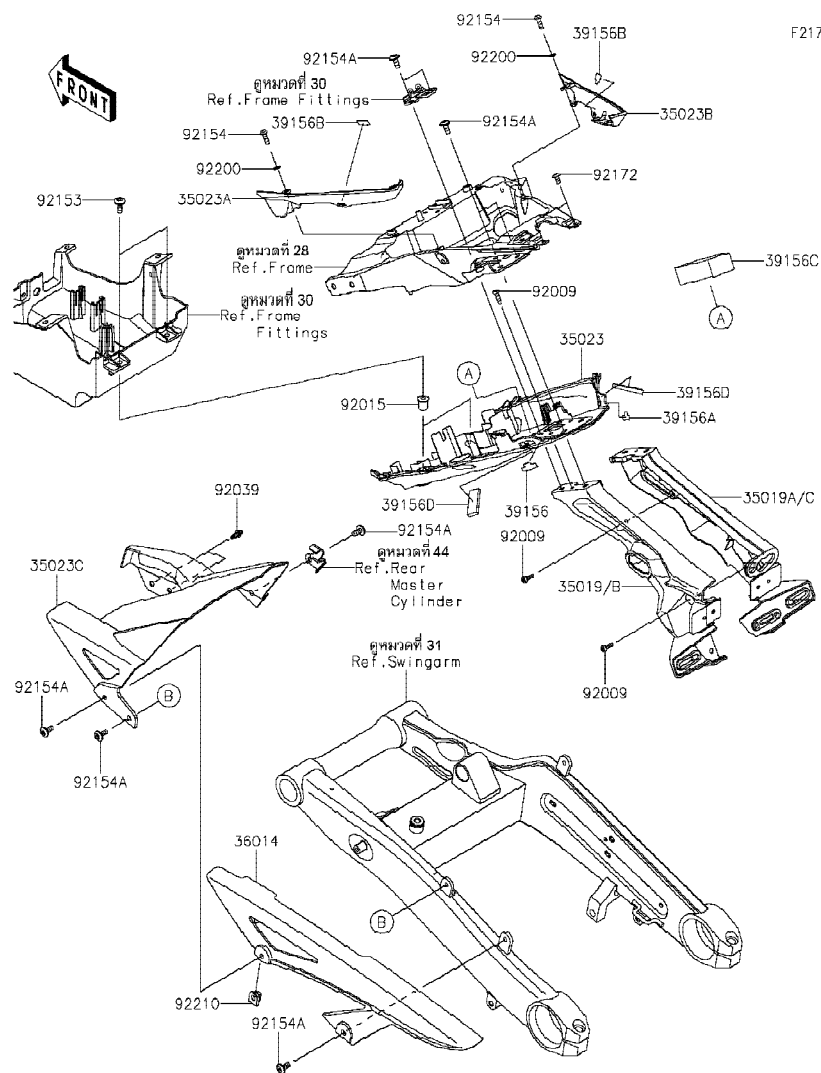

F2172

Ref No.	Part No. หมายเลขอะไหล่	Description-English ชื่ออะไหล่-อังกฤษ	Description-Thai ชื่ออะไหล่-ไทย	Quantity-ZR1000			
				'17 HHF	'18 HJF	'19 HKF	'20 HLF
35019	35019-0635	FLAP,LH	กันสาด-ข้างซ้าย	1			
35019A	35019-0636	FLAP,RH	กันสาด-ข้างขวา	1			
35019B	35019-0651	FLAP,LH	กันสาด-ข้างซ้าย		1	1	1
35019C	35019-0652	FLAP,RH	กันสาด-ข้างขวา		1	1	1
35023	35023-0378	FENDER-REAR,CNT	บังโคลนหลัง-ตัวกลาง	1	1	1	1
35023A	35023-0379	FENDER-REAR,LH	บังโคลนหลัง-ข้างซ้าย	1	1	1	1
35023B	35023-0380	FENDER-REAR,RH	บังโคลนหลัง-ข้างขวา	1	1	1	1
35023C	35023-0424	FENDER-REAR,INNER	บังโคลนหลัง-ตัวใน	1	1	1	1
36014	36014-0029	CASE-CHAIN	บังโซ่	1	1	1	1
39156	39156-1786	PAD,RR FENDER,RR,LH	แผ่นรอง	1	1	1	1
39156A	39156-1787	PAD,RR FENDER,RR,RH	แผ่นรอง	1	1	1	1
39156B	39156-1788	PAD,RR FENDER LH&RH	แผ่นรอง	2	2	2	2
39156C	39156-1808	PAD,40X80X25	แผ่นรอง	1	1	1	1
39156D	39156-1812	PAD,RR FENDER,42X15X5	แผ่นรอง	2	2	2	2
92009	92009-1984	SCREW,TAPPING,5X16	สกรู 5X16 มม.	4	4	4	4
92015	92015-1700	NUT	น็อต	2	2	2	2
92039	92039-0060	RIVET	หมุดย้ำ	2	2	2	2
92153	92153-0816	BOLT,6X18	โบลท์ 6X18 มม.	2	2	2	2
92154	92154-0209	BOLT,SOCKET,5X16	โบลท์ 5X16 มม.	2	2	2	2
92154A	92154-0745	BOLT,SOCKET,6X14	โบลท์ 6X14 มม.	8	8	8	8
92172	92172-0262	SCREW,TAPPING,5X10	สกรู 5X10 มม.	2	2	2	2
92200	92200-1820	WASHER,5.2X10X1.0	แหวนรอง 5.2X10X1.0 มม.	2	2	2	2
92210	92210-0277	NUT,6MM	น็อต 6 มม.	1	1	1	1

This catalog covers:

'17-'20 ZR1000 HHF/HJF/HKF/HLF Chassis-ตัวถัง

GROUP NO.

36

This page covers:

Stand(s)-ขาตั้ง

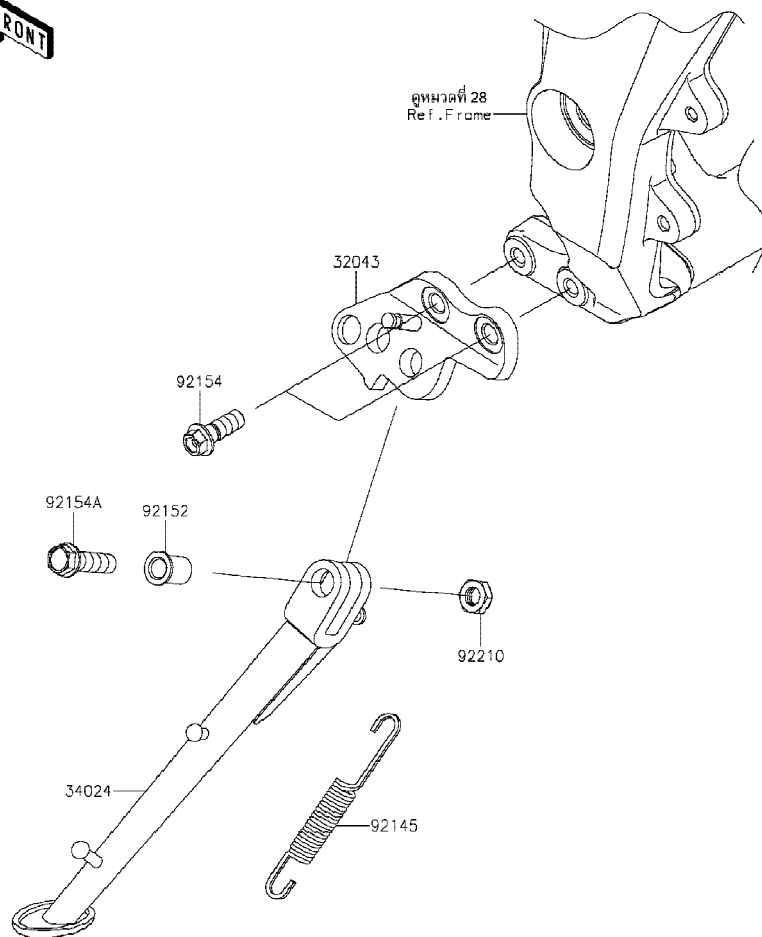

F2190

Ref No.	Part No. หมายเลขอะไหล่	Description-English ชื่ออะไหล่-อังกฤษ	Description-Thai ชื่ออะไหล่-ไทย	Quantity-ZR1000			
				'17 HHF	'18 HJF	'19 HKF	'20 HLF
32043	32043-0583-18R	BRACKET-STAND,F.S.BLACK	ขาตั้งข้าง-สีดำ	1	1	1	1
34024	34024-0118-18R	STAND-SIDE,F.S.BLACK	ขาตั้งข้าง-สีดำ	1	1	1	1
92145	92145-0562	SPRING,SIDE STAND	สปริงขาตั้งข้าง	1	1	1	1
92152	92152-1828	COLLAR,10.2X15X20.1	ปลอก 10.2X15X20.1 มม.	1	1	1	1
92154	92154-1963	BOLT,FLANGED,10X28	bolt 10X28 มม.	2	2	2	2
92154A	92154-2330	BOLT,FLANGED,10X37	bolt 10X37 มม.	1	1	1	1
92210	92210-0784	NUT,LOCK,10MM	น็อตล็อค 10 มม.	1	1	1	1

This catalog covers:

'17-'20 ZR1000 HHF/HJF/HKF/HLF Chassis-ตัวถัง

GROUP NO.

37

This page covers:

Tires-ยางล้อ

F2210

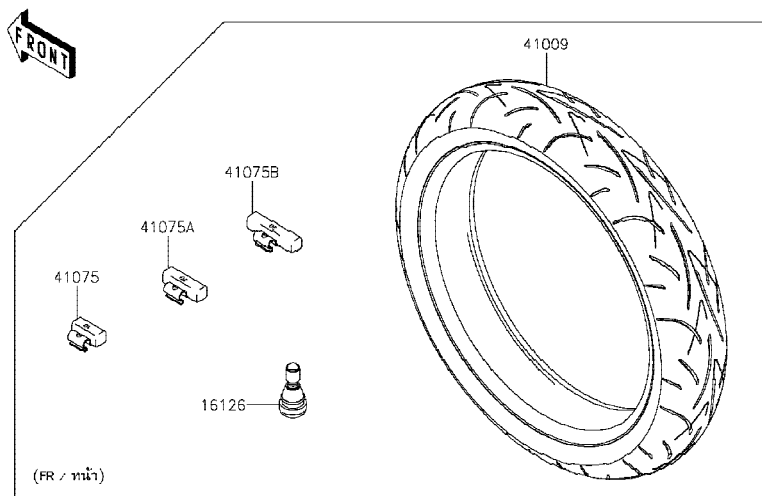

Ref No.	Part No. หมายเลขอะไหล่	Description-English ชื่ออะไหล่-อังกฤษ	Description-Thai ชื่ออะไหล่-ไทย	Quantity-ZR1000			
				'17 HHF	'18 HJF	'19 HKF	'20 HLF
16126	16126-1140	VALVE,TIRE	วาล์วเช็ควาล์วยางล้อ	2	2	2	2
41009	41009-0623	TIRE,FR,120/70ZR17(58W),D214F	ยางล้อหน้า 120/70ZR17(58W),D214F	1	1	1	1
41009A	41009-0624	TIRE,RR,190/50ZR17(73W),D214	ยางล้อหลัง 190/50ZR17(73W),D214	1	1	1	1
41075	41075-0007	BALANCER-WHEEL,10G,SILVER	ตะกั่วถ่วงล้อหนัก 10 กรัม	AR	AR	AR	AR
41075A	41075-0008	BALANCER-WHEEL,20G,SILVER	ตะกั่วถ่วงล้อหนัก 20 กรัม	AR	AR	AR	AR
41075B	41075-0009	BALANCER-WHEEL,30G,SILVER	ตะกั่วถ่วงล้อหนัก 30 กรัม	AR	AR	AR	AR

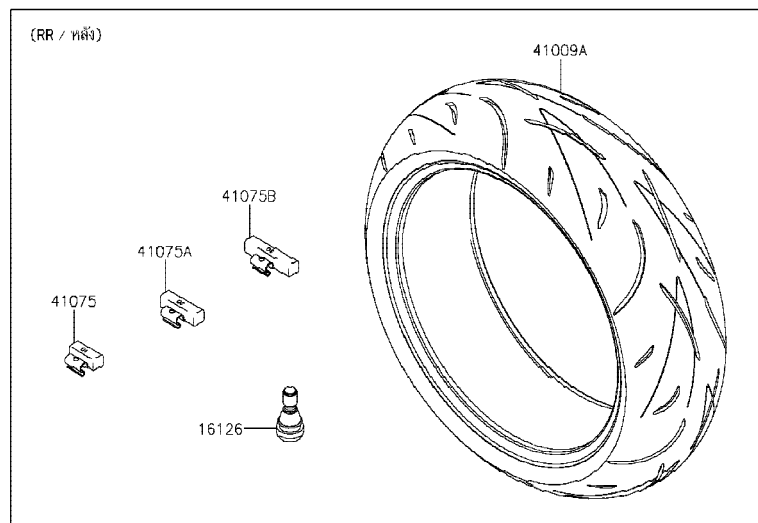



This catalog covers:

'17~'20 ZR1000 HHF/HJF/HKF/HLF Chassis-ตัวถัง

GROUP NO.

38

This page covers:

Front Hub-ดุมล้อหน้า

F2230

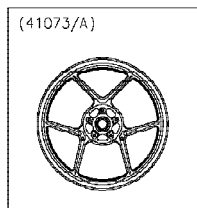

WOD / ไม่รวมสติ๊กเกอร์

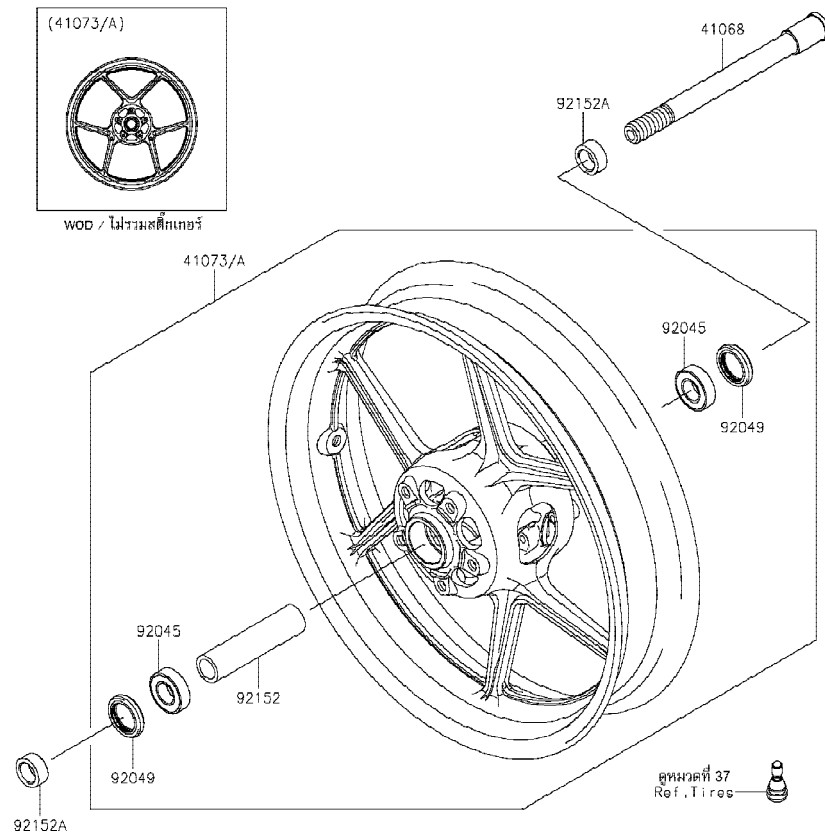

Ref No.	Part No. หมายเลขอะไหล่	Description-English ชื่ออะไหล่-อังกฤษ	Description-Thai ชื่ออะไหล่-ไทย	Quantity-ZR1000			
				'17 HHF	'18 HJF	'19 HKF	'20 HLF
41068	41068-0616	AXLE,FR,20X209	เพลาล้อหน้า 20X209 มม.	1	1	1	1
41073	41073-0708-18F	WHEEL-ASSY,FR,G.BLACK	ล้อหน้า-สีดำ(ชุด)	1			
41073A	41073-0724-18F	WHEEL-ASSY,FR,G.BLACK	ล้อหน้า-สีดำ(ชุด)		1	1	1
92045	92045-0820	BEARING-BALL,20X42X12	ตลับลูกปืน	2	2	2	2
92049	92049-1057	SEAL-OIL,BJN30427-C3	ซีลล้อหน้า	2	2	2	2
92152	92152-0087	COLLAR,FR HUB,L=115	ปลอกดุมล้อหน้า L=115 มม.	1	1	1	1
92152A	92152-1739	COLLAR,20X30X13	ปลอก 20X30X13 มม.	2	2	2	2

'17~'20 ZR1000 HHF/HJF/HKF/HLF Chassis-ตัวถัง

39

Rear Hub-ดุมล้อหลัง

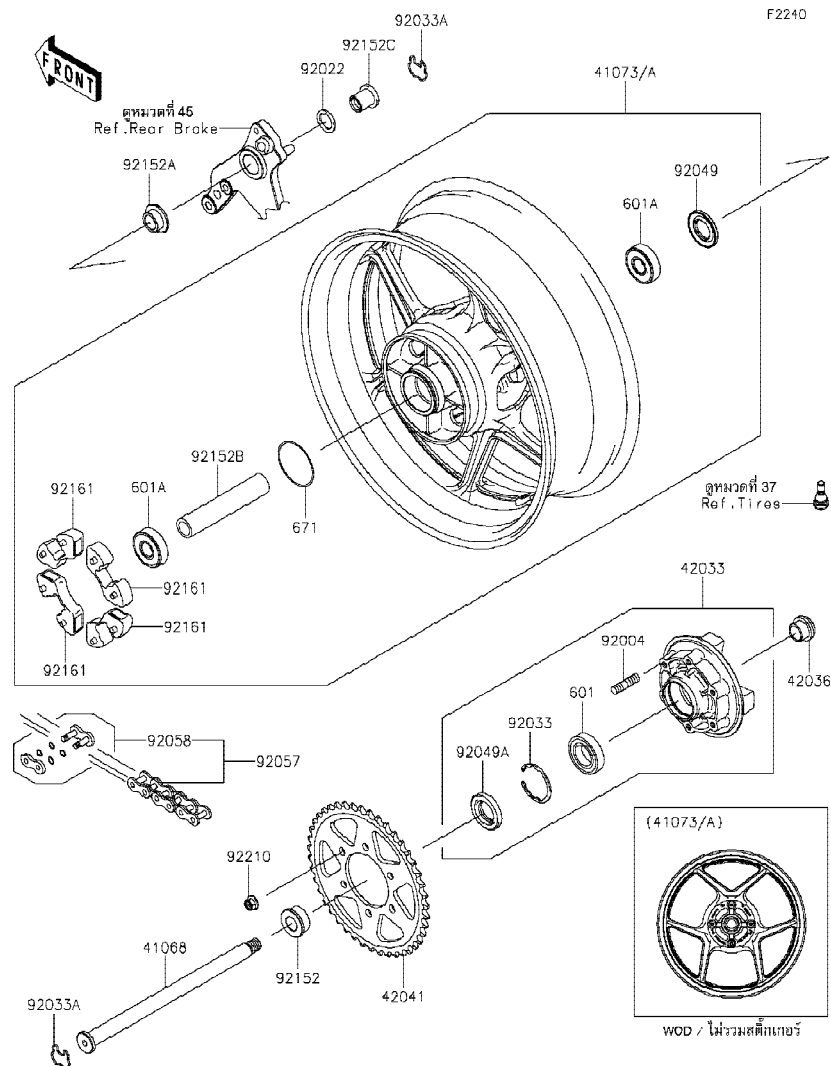

Ref No.	Part No. หมายเลขอะไหล่	Description-English ชื่ออะไหล่-อังกฤษ	Description-Thai ชื่ออะไหล่-ไทย	Quantity-ZR1000			
				'17	'18	'19	'20
				HFH	HJF	HKF	HLF
41068	41068-0622	AXLE,RR	เพลาล้อหลัง	1	1	1	1
41073	41073-0613-18F	WHEEL-ASSY,RR,G.BLACK	ล้อหลัง-สีดำ(ชุด)	1			
41073A	41073-0725-18F	WHEEL-ASSY,RR,G.BLACK	ล้อหลัง-สีดำ(ชุด)		1	1	1
42033	42033-0028	COUPLING-ASSY,RR HUB	แป้นสเดอริหลัง(ชุด)	1	1	1	1
42036	42036-1251	SLEEVE,RR HUB,L=23	ปลอกแป้นสเดอริหลัง L=23 มม.	1	1	1	1
42041	42041-0127	SPROCKET-HUB,43T	สเดอริหลัง 43 T	1	1	1	1
92004	92004-0028	STUD,10X19	โบลท์สตั๊ด 10X19 มม.	6	6	6	6
92022	92022-1618	WASHER,23X32X2.3	แหวนรอง 23X32X2.3 มม.	1	1	1	1
92033	92033-1043	RING-SNAP,52MM	แหวนรอง 52 มม.	1	1	1	1
92033A	92033-1156	RING-SNAP,RR AXLE	แหวนรอง	2	2	2	2
92049	92049-0723	SEAL-OIL,27X52X5	ซีลล้อหลัง	1	1	1	1
92049A	92049-1287	SEAL-OIL	ซีลแป้นสเดอริ	1	1	1	1
92057	92057-0203	CHAIN,DRIVE,EK525ZX-112L	โซ่ขับ EK525ZX-112L	1	1	1	1
92058	92058-0027	JOINT-CHAIN,DRIVE	ข้อต่อโซ่	1	1	1	1
92152	92152-0118	COLLAR,RR AXLE,LH,L=18	ปลอก L=18 มม.	1	1	1	1
92152A	92152-0876	COLLAR,RR AXLE,RH,20X28X14.5	ปลอก 20X28X1 มม.	1	1	1	1
92152B	92152-0892	COLLAR,RR HUB,20.2X28X144.5	ปลอก 20.2X28X144 มม.	1	1	1	1
92152C	92152-2279	COLLAR,16X23X28	ปลอก 16X23X28 มม.	1	1	1	1
92161	92161-0342	DAMPER,SHOCK,RR HUB	ยางกันกระชาก	4	4	4	4
92210	92210-0276	NUT,LOCK,FLANGED,10MM	น็อตล็อก 10 มม.	6	6	6	6
601	601B6205UU	BEARING-BALL	ดลับลูกปืน #6205	1	1	1	1
601A	601B6304UU	BEARING-BALL,#6304UUC3	ดลับลูกปืน #6304	2	2	2	2
671	671B2560	O RING,60MM	โอริง 60 มม.	1	1	1	1

This catalog covers:

'17-'20 ZR1000 HHF/HJF/HKF/HLF Chassis-ตัวถัง

GROUP NO.

40

This page covers:

Brake Pedal-คันเหยียบเบรค

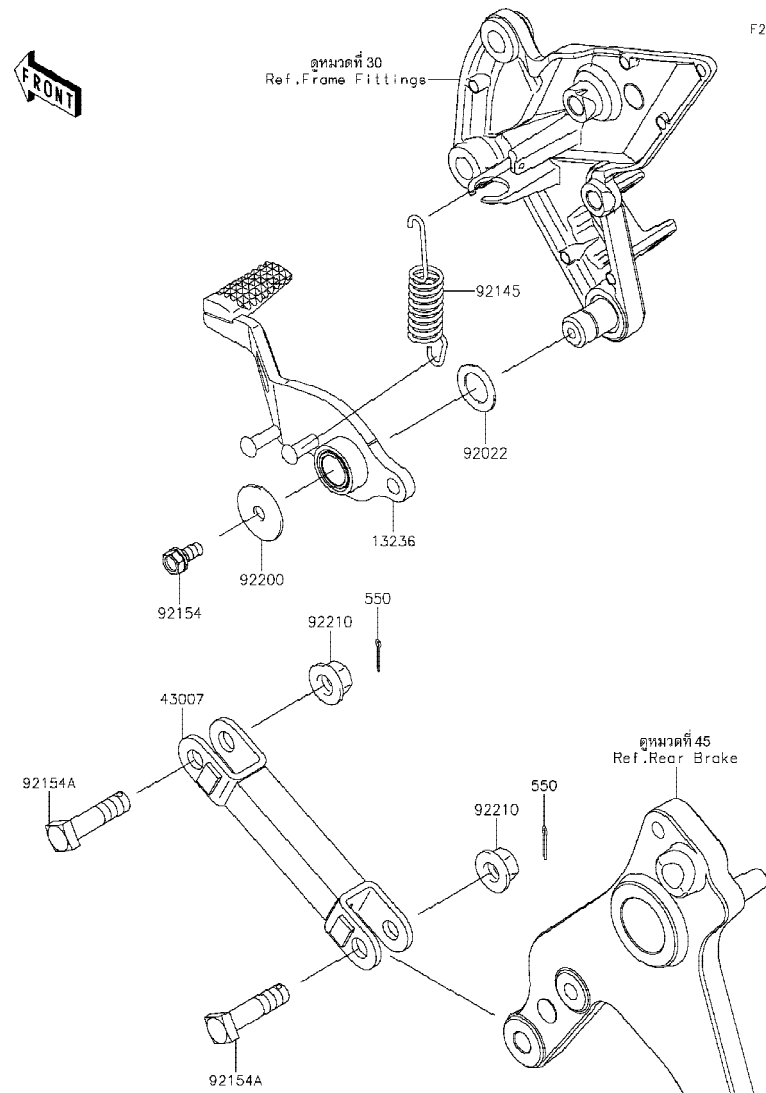

F2260

Ref No.	Part No. หมายเลขอะไหล่	Description-English ชื่ออะไหล่-อังกฤษ	Description-Thai ชื่ออะไหล่-ไทย	Quantity-ZR1000			
				'17 HHF	'18 HJF	'19 HKF	'20 HLF
13236	13236-0743	LEVER-COMP, BRAKE PEDAL	คันเหยียบเบรค	1	1	1	1
43007	43007-0016-18R	ROD-TORQUE, F.S. BLACK	ก้านยึดขาจับก้ามเบรค-สีดำ	1	1	1	1
92022	92022-326	WASHER, 15.3X24X1	แหวนรอง 15.3X24X1 มม.	1	1	1	1
92145	92145-1753	SPRING, 2.0X70	สปริงคันเหยียบเบรค	1	1	1	1
92154	92154-0293	BOLT, UPSET-WS, 6X14	โบลท์ 6X14 มม.	1	1	1	1
92154A	92154-2327	BOLT, 10X39.5	โบลท์ 10X39.5 มม.	2	2	2	2
92200	92200-0279	WASHER, 7X28X1.6	แหวนรอง 7X28X1.6 มม.	1	1	1	1
92210	92210-1522	NUT, FLANGED, 10MM	น็อตล้อค 10 มม.	2	2	2	2
550	550AA2015	PIN-COTTER, 2.0X15	พินล้อค 2.0X15 มม.	2	2	2	2

This catalog covers:

'17-'20 ZR1000 HHF/HJF/HKF/HLF Chassis-ตัวถัง

GROUP NO.

41

This page covers:

Brake Piping-ท่อน้ำมันเบรก

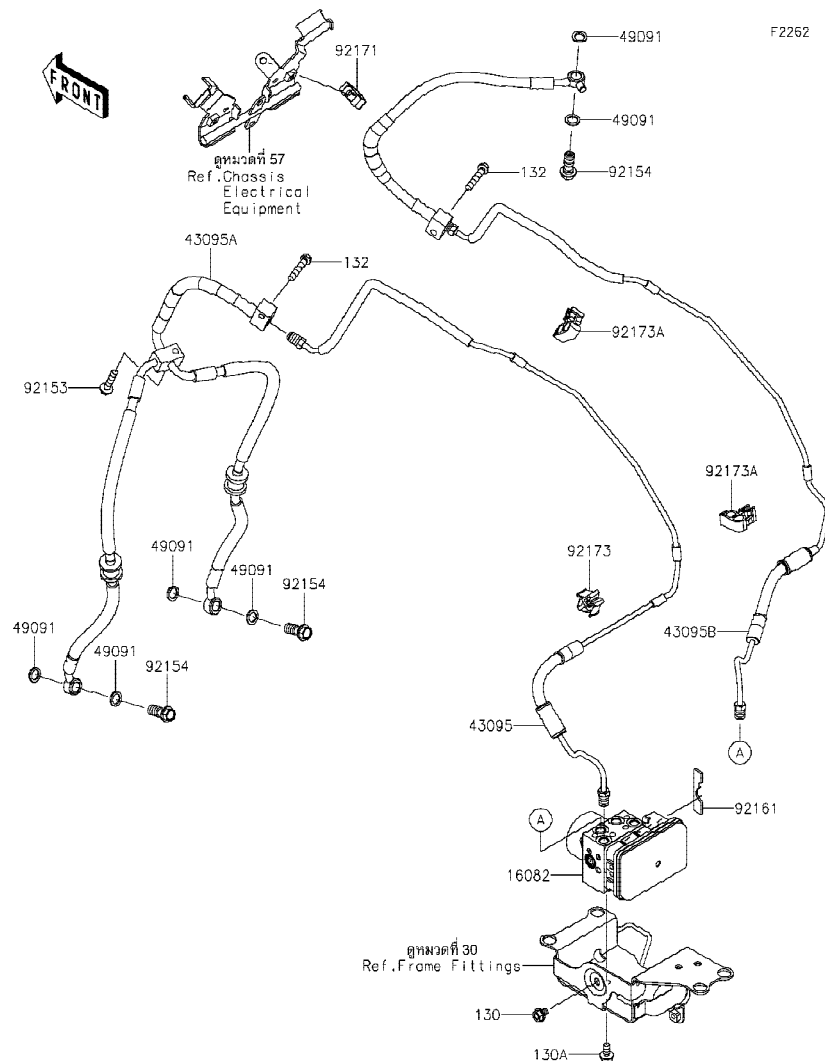

F2262

Ref No.	Part No. หมายเลขอะไหล่	Description-English ชื่ออะไหล่-อังกฤษ	Description-Thai ชื่ออะไหล่-ไทย	Quantity-ZR1000			
				'17 HHF	'18 HJF	'19 HKF	'20 HLF
16082	16082-0773	PUMP-ASSY-OIL,ABS,WET	ปั้มน้ำมันเบรก ABS	1	1	1	1
43095	43095-0981	HOSE-BRAKE,ABS UNIT-FRM HEAD	ท่อน้ำมันเบรก	1	1	1	1
43095A	43095-0982	HOSE-BRAKE,FRM HEAD-FR CAL.	ท่อน้ำมันเบรก	1	1	1	1
43095B	43095-0983	HOSE-BRAKE,ABS UNIT-FR M/CYL.	ท่อน้ำมันเบรก	1	1	1	1
49091	49091-0001	WASHER-SEAL,10.1X14.5X1.5	แหวนรอง 10.1X14.5X1.5 มม.	6	6	6	6
92153	92153-1580	BOLT,FLANGED,6X28	โบลท์ 6X28 มม.	1	1	1	1
92154	92154-1712	BOLT,BANJO,10X23	โบลท์ 10X23 มม.	3	3	3	3
92161	92161-1673	DAMPER	ยางรอง	1	1	1	1
92171	92171-0782	CLAMP	คลิปล็อค	1	1	1	1
92173	92173-0088	CLAMP	ขวยึด	1	1	1	1
92173A	92173-0799	CLAMP,CLIP	เข็มขัดรัด	2	2	2	2
130	130BA0608	BOLT-FLANGED,6X8	โบลท์ 6X8 มม.	1	1	1	1
130A	130BA0612	BOLT-FLANGED,6X12	โบลท์ 6X12 มม.	1	1	1	1
132	132BB0630	BOLT-FLANGED-SMALL,6X30	โบลท์ 6X30 มม.	2	2	2	2

This catalog covers:

'17~'20 ZR1000 HHF/HJF/HKF/HLF Chassis-ตัวถัง

GROUP NO.

42

This page covers:

Front Master Cylinder- แม่ปั้มเบรคหน้า

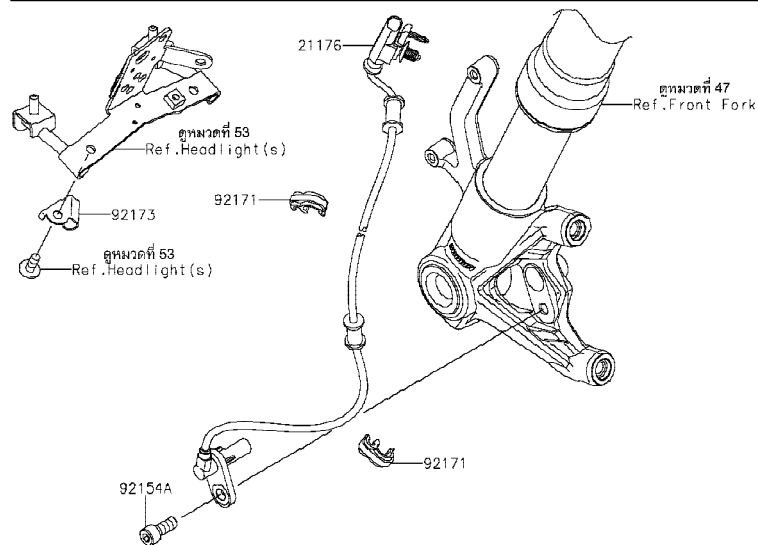
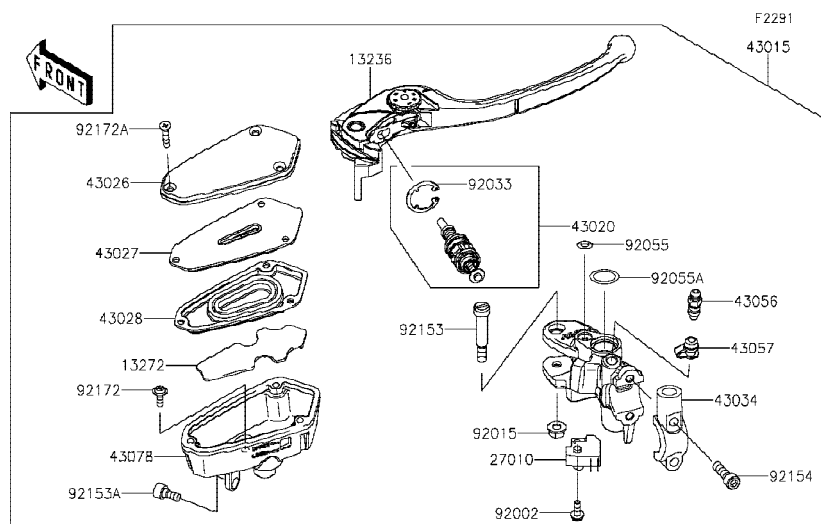

Ref No.	Part No. หมายเลขอะไหล่	Description-English ชื่ออะไหล่-อังกฤษ	Description-Thai ชื่ออะไหล่-ไทย	Quantity-ZR1000			
				'17 HHF	'18 HJF	'19 HKF	'20 HLF
13236	13236-0729	LEVER-COMP	ก้านมือเบรค	1	1	1	1
13272	13272-1719	PLATE	แผ่นรอง	1	1	1	1
21176	21176-0841	SENSOR,WHEEL SPEED,FR	ตัววัดความเร็วล้อหน้า	1	1	1	1
27010	27010-0762	SWITCH,BRAKE	สวิตช์ไฟเบรคหน้า	1	1	1	1
43015	43015-0651	CYLINDER-ASSY-MASTER,FR	แม่ปั้มดิสเบรคหน้า(ชุด)	1	1	1	1
43020	43020-0020	PISTON-COMP-BRAKE	ชุดซ่อมลูกสูบปั้ม	1	1	1	1
43026	43026-0011	CAP-BRAKE	ฝาปิดกระปุกน้ำมันดิสเบรค	1	1	1	1
43027	43027-0003	PLATE-DIAPHRAGM	แผ่นรองไดอะแฟรม	1	1	1	1
43028	43028-0008	DIAPHRAGM	ไดอะแฟรม	1	1	1	1
43034	43034-0057	HOLDER-BRAKE,MASTER CYLINDER	ขายึด	1	1	1	1
43056	43056-1056	BREATHER-BRAKE	สกรูไล่อากาศ	1	1	1	1
43057	43057-1001	CAP-BREATHER	ยางปิดสกรูไล่อากาศ	1	1	1	1
43078	43078-0569	RESERVOIR	กระปุกน้ำมันเบรค	1	1	1	1
92002	92002-1323	BOLT,SCREW,4X12	โบลท์ 4X12 มม.	1	1	1	1
92015	92015-1528	NUT,FLANGED,6MM	น็อต 6 มม.	1	1	1	1
92033	92033-0034	RING-SNAP	แหวนล็อก	1	1	1	1
92055	92055-0137	RING-O	โอริง	1	1	1	1
92055A	92055-0741	RING-O,14.8X2.4	โอริง 14.8X2.4 มม.	1	1	1	1
92153	92153-0868	BOLT,LEVER	โบลท์ยึดก้านเบรคมือ	1	1	1	1
92153A	92153-1853	BOLT,SOCKET,6X12	โบลท์ 6X12 มม.	1	1	1	1
92154	92154-1271	BOLT,SOCKET,6X22	โบลท์ 6X22 มม.	2	2	2	2
92154A	92154-1976	BOLT,SOCKET,8X20	โบลท์ 8X20 มม.	1	1	1	1
92171	92171-1819	CLAMP,BRAKE HOSE	เข็มขัดคล้องท่อ	2	2	2	2
92172	92172-0319	SCREW	สกรู	1	1	1	1
92172A	92172-0855	SCREW,4X20	สกรู 4X20 มม.	3	3	3	3
92173	92173-1112	CLAMP,SPEED SENSOR	ขายึด	1	1	1	1

This catalog covers:

'17~'20 ZR1000 HHF/HJF/HKF/HLF Chassis-ตัวถัง

GROUP NO.

43

This page covers:

Front Brake-เบรคหน้า

F2292

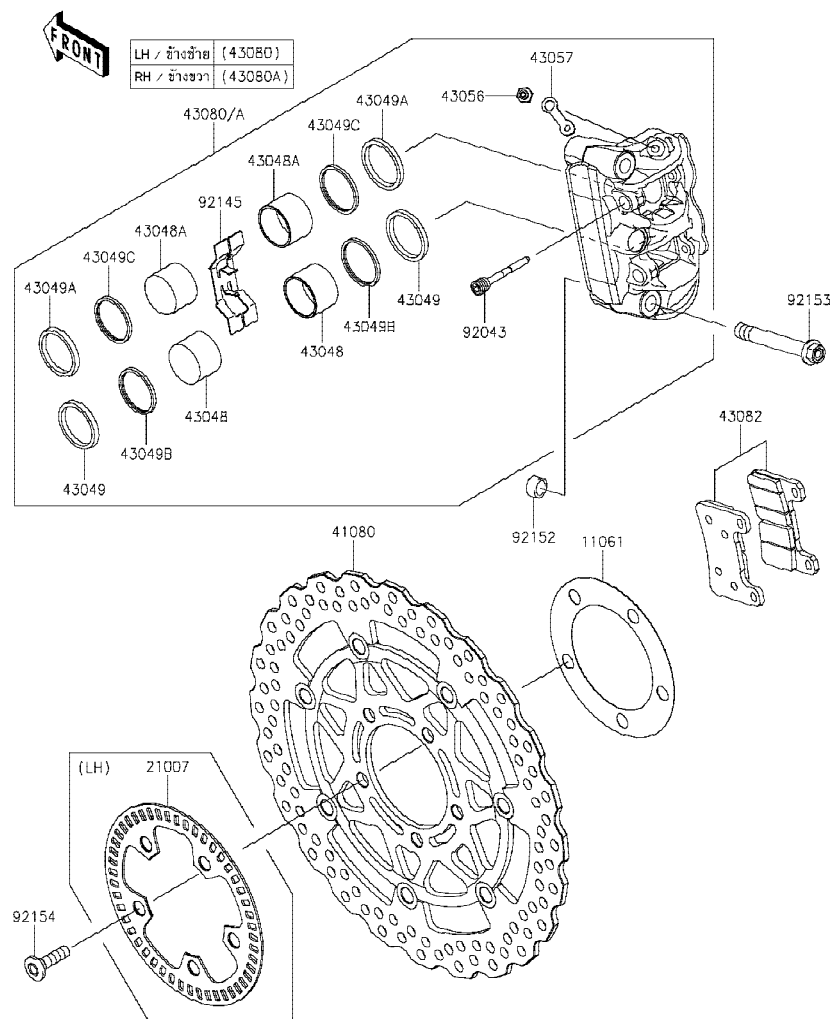

Ref No.	Part No. หมายเลขอะไหล่	Description-English ชื่ออะไหล่-อังกฤษ	Description-Thai ชื่ออะไหล่-ไทย	Quantity-ZR1000			
				'17 HHF	'18 HJF	'19 HKF	'20 HLF
11061	11061-0029	GASKET,DISC PLATE	ปะเก็นจานดิสเบรค	2	2	2	2
21007	21007-0166	ROTOR,FR WHEEL	โรเตอร์ล้อหน้า	1	1	1	1
41080	41080-0602-5C	DISC,FR,HOUSING BLK+DISC SIL	จานดิสเบรคหน้า	2	2	2	2
43048	43048-0023	PISTON-CALIPER	ลูกสูบเท้าเบรค	4	4	4	4
43048A	43048-0024	PISTON-CALIPER	ลูกสูบเท้าเบรค	4	4	4	4
43049	43049-0012	PACKING,PISTON	ซีลกันฝุ่น	4	4	4	4
43049A	43049-0013	PACKING,PISTON	ซีลกันฝุ่น	4	4	4	4
43049B	43049-1068	PACKING	ซีลลูกสูบเท้าเบรค	4	4	4	4
43049C	43049-1107	PACKING,WIPER	ซีลลูกสูบเท้าเบรค	4	4	4	4
43056	43056-0007	BREATHER-BRAKE	สกรูไล่อากาศ	2	2	2	2
43057	43057-003	CAP-BREATHER	ยางปิดสกรูไล่อากาศ	2	2	2	2
43080	43080-0143-DJ	CALIPER-SUB-ASSY,FR,LH,BLACK	เท้าเบรคหน้าซ้าย-สีดำ(ชุด)	1	1	1	1
43080A	43080-0144-DJ	CALIPER-SUB-ASSY,FR,RH,BLACK	เท้าเบรคหน้าขวา-สีดำ(ชุด)	1	1	1	1
43082	43082-0147	PAD-ASSY-BRAKE	ผ้าเบรค	2	2	2	2
92043	92043-1709	PIN,PAD	สลัก	4	4	4	4
92145	92145-1873	SPRING,PAD	สปริงล๊อคผ้าเบรค	2	2	2	2
92152	92152-0679	COLLAR,DOWEL PIN	ปลอกกรองโบลท์	4	4	4	4
92153	92153-1890	BOLT,FLANGED,10X73	โบลท์ 10X73 มม.	4	4	4	4
92154	92154-1865	BOLT,SOCKET,8X30	โบลท์ 8X30 มม.	10	10	10	10

This catalog covers:

'17-'20 ZR1000 HHF/HJF/HKF/HLF Chassis-ตัวถัง

GROUP NO.

44

This page covers:

Rear Master Cylinder-แม่ปั้มเบรคหลัง(1/2)

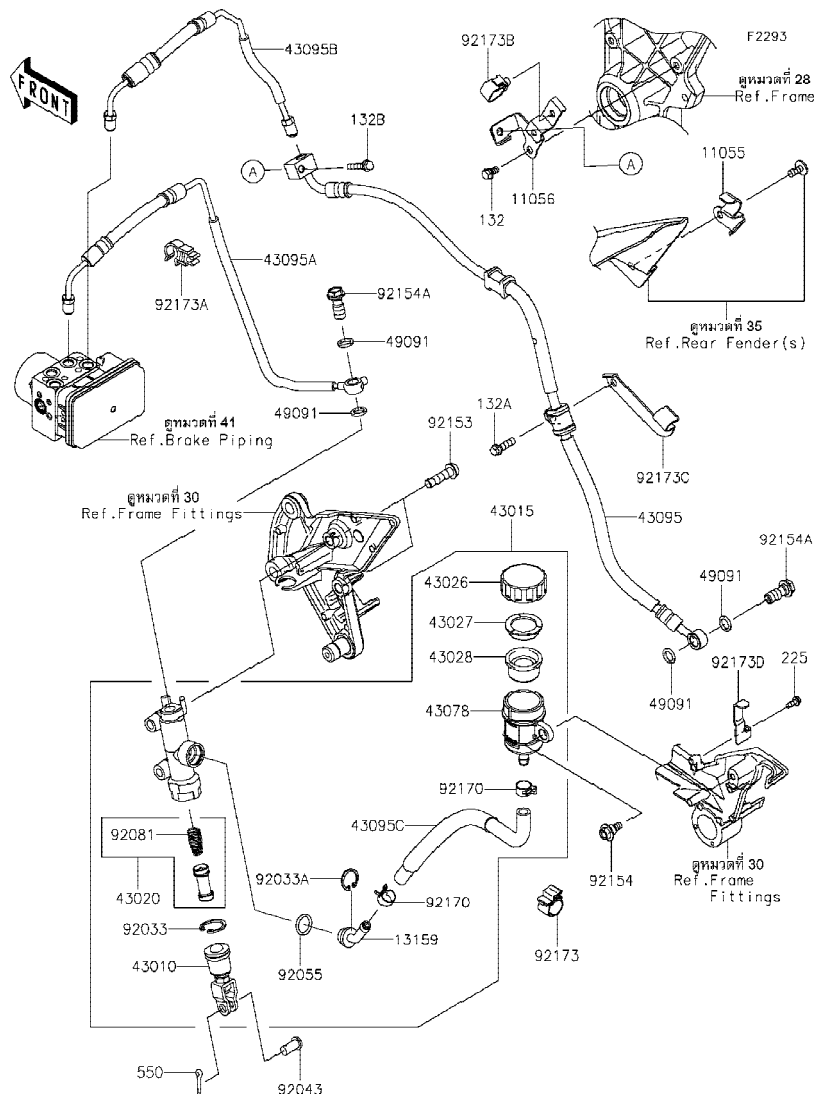

Ref No.	Part No.	Description-English ชื่ออะไหล่-อังกฤษ	Description-Thai ชื่ออะไหล่-ไทย	Quantity-ZR1000			
				'17 HHF	'18 HJF	'19 HKF	'20 HLF
11055	11055-1785	BRACKET	บูยัด	1	1	1	1
11056	11056-3887	BRACKET	ขาบูยัด	1	1	1	1
13159	13159-0008	CONNECTOR	ข้อต่อ	1	1	1	1
43010	43010-1062	ROD-ASSY-BRAKE	ก้านต่อคันเหยียบเบรค	1	1	1	1
43015	43015-0596	CYLINDER-ASSY-MASTER,RR	แม่ปั้มดิสเบรคหลัง(ชุด)	1	1	1	1
43020	43020-1057	PISTON-COMP-BRAKE	ชุดซ่อมลูกสูบปั้ม	1	1	1	1
43026	43026-0009	CAP-BRAKE	ฝาปิดกระปุกน้ำมันเบรค	1	1	1	1
43027	43027-1053	PLATE-DIAPHRAGM	แผ่นรองยางไดอะแฟรม	1	1	1	1
43028	43028-1065	DIAPHRAGM	ไดอะแฟรมกระปุกน้ำมันเบรค	1	1	1	1
43078	43078-0060	RESERVOIR	กระปุกน้ำมันดิสเบรค	1	1	1	1
43095	43095-0510	HOSE-BRAKE,RR	ท่อน้ำมันเบรค	1	1	1	1
43095A	43095-0785	HOSE-BRAKE,HU-RR M/C	ท่อน้ำมันเบรค	1	1	1	1
43095B	43095-0786	HOSE-BRAKE,HU-RR CALIPER	ท่อน้ำมันเบรค	1	1	1	1
43095C	43095-0811	HOSE-BRAKE,RR M/C	ท่อน้ำมันเบรค	1	1	1	1
49091	49091-0001	WASHER-SEAL,10.1X14.5X1.5	แหวนรอง 10.1X14.5X1.5 มม.	4	4	4	4
92033	92033-0079	RING-SNAP,20.9X24.6X1.2	แหวนล็อก 20.9X24.6X1.2 มม.	1	1	1	1
92033A	92033-1186	RING-SNAP,20.5MM	แหวนล็อก 20.5 มม.	1	1	1	1
92043	92043-0904	PIN	สลัก	1	1	1	1
92055	92055-0741	RING-O,14.8X2.4	โอริง 14.8X2.4 มม.	1	1	1	1
92081	92081-1737	SPRING,MASTER CYLINDER	สปริงลูกสูบเบรค	1	1	1	1
92153	92153-0393	BOLT,SOCKET,8X30	โบลท์ 8X30 มม.	2	2	2	2
92154	92154-0385	BOLT,FLANGED,6X16	โบลท์ 6X16 มม.	1	1	1	1
92154A	92154-1712	BOLT,BANJO,10X23	โบลท์ 10X23 มม.	2	2	2	2
92170	92170-1091	CLAMP,HOSE	คลิปรัดท่อน้ำมันเบรค	2	2	2	2
92173	92173-0127	CLAMP,CLIP	เข็มขัดรัด	1	1	1	1
92173A	92173-0170	CLAMP	ขาบูยัด	1	1	1	1
92173B	92173-0868	CLAMP,HOLDER CLIP	เข็มขัดรัด	1	1	1	1
92173C	92173-1248	CLAMP	ขาบูยัด	1	1	1	1
92173D	92173-1694	CLAMP	ขาบูยัด	1	1	1	1
132	132BA0610	BOLT-FLANGED-SMALL,6X10	โบลท์ 6X10 มม.	1	1	1	1

This catalog covers:

'17-'20 ZR1000 HHF/HJF/HKF/HLF Chassis-ตัวถัง

GROUP NO.

44

This page covers:

Rear Master Cylinder-แม่ปั้มเบรคหลัง(2/2)

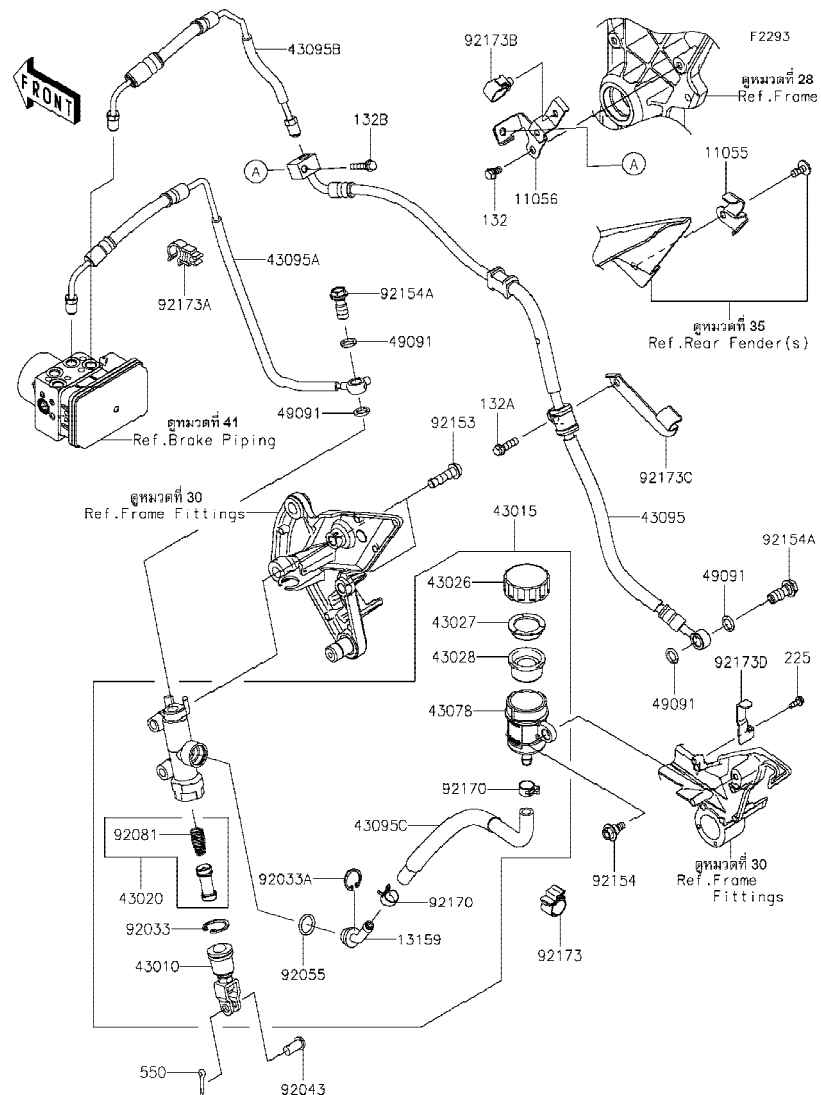

Ref No.	Part No. หมายเลขอะไหล่	Description-English ชื่ออะไหล่-อังกฤษ	Description-Thai ชื่ออะไหล่-ไทย	Quantity-ZR1000			
				'17 HHF	'18 HJF	'19 HKF	'20 HLF
132A	132BA0620	BOLT-FLANGED-SMALL,6X20	โบลท์ 6X20 มม.	1	1	1	1
132B	132BA0625	BOLT-FLANGED-SMALL,6X25	โบลท์ 6X25 มม.	1	1	1	1
225	225AB0412	SCREW-PAN-WSP-CROS,4X12	สกรู 4X12 มม.	1	1	1	1
550	550AA2015	PIN-COTTER,2.0X15	พินล๊อค 2.0X15 มม.	1	1	1	1



This catalog covers:

'17-'20 ZR1000 HHF/HJF/HKF/HLF Chassis-ตัวถัง

GROUP NO.

45

This page covers:

Rear Brake-เบรคหลัง

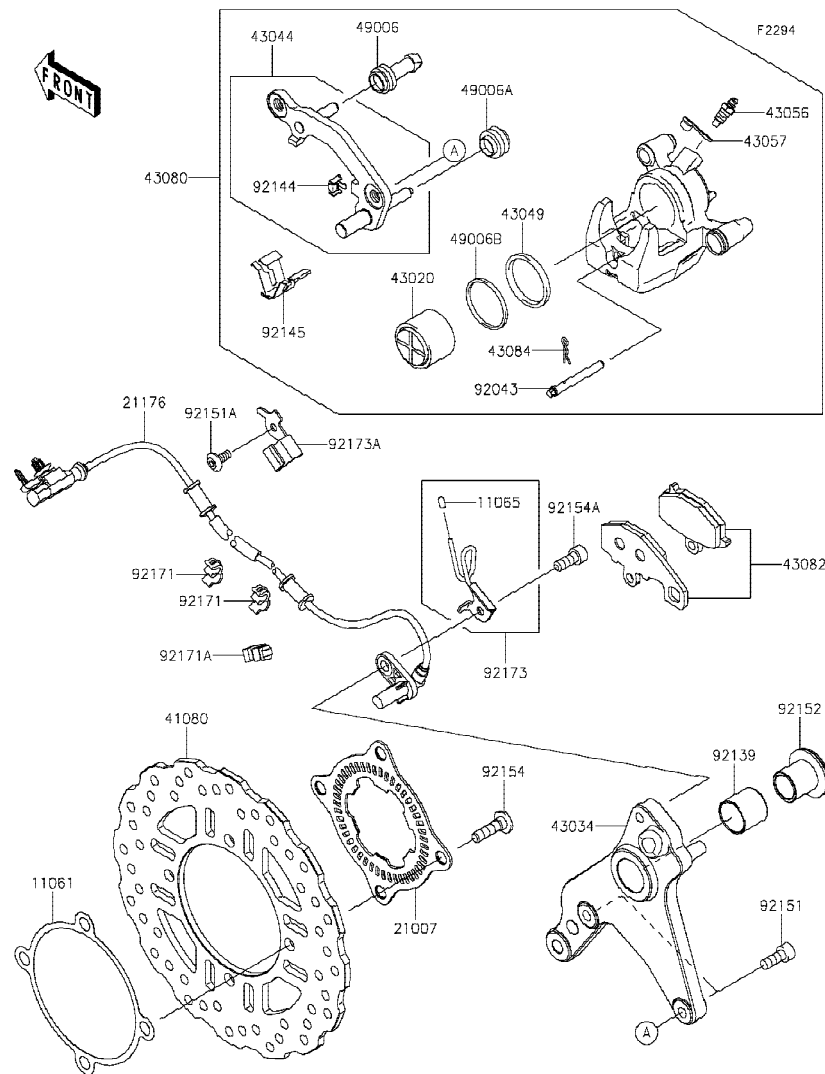

Ref No.	Part No. หมายเลขอะไหล่	Description-English ชื่ออะไหล่-อังกฤษ	Description-Thai ชื่ออะไหล่-ไทย	Quantity-ZR1000			
				'17 HHF	'18 HJF	'19 HKF	'20 HLF
11061	11061-0204	GASKET,DISC PLATE	ปะเก็นจานดิสเบรค	1	1	1	1
11065	11065-0374	CAP	ฝาปิด	1	1	1	1
21007	21007-0141	ROTOR,SENSOR,RR	โรเตอร์สัญญาณ	1	1	1	1
21176	21176-0836	SENSOR,WHEEL SPEED,RR	ตัววัดความเร็วล้อหลัง	1	1	1	1
41080	41080-0632	DISC,RR	จานดิสเบรคหลัง	1	1	1	1
43020	43020-1119	PISTON-COMP-BRAKE	ชุดซ่อมลูกสูบปั้ม	1	1	1	1
43034	43034-0110	HOLDER-BRAKE,RR	ขวยึดก้ามเบรคหลัง	1	1	1	1
43044	43044-0074	HOLDER-COMP-CALIPER,RR	ขวยึดก้ามดิสเบรคหลัง	1	1	1	1
43049	43049-1097	PACKING,PISTON SEAL	ซีลลูกสูบก้ามดิสเบรค	1	1	1	1
43056	43056-0007	BREATHER-BRAKE	สกรูไล่อากาศ	1	1	1	1
43057	43057-003	CAP-BREATHER	ยางปิดสกรูไล่อากาศ	1	1	1	1
43080	43080-0141-DJ	CALIPER-SUB-ASSY,RR,BLACK	ก้ามดิสเบรคหลัง-สีดำ(ชุด)	1	1	1	1
43082	43082-0167	PAD-ASSY-BRAKE	ผ้าดิสเบรค	1	1	1	1
43084	43084-003	CLAMP,PAD	ปืนล็อก	1	1	1	1
49006	49006-1054	BOOT,CALIPER	ยางกันฝุ่นสลักก้ามเบรค	1	1	1	1
49006A	49006-1095	BOOT,CALIPER	ยางกันฝุ่นสลักก้ามเบรค	1	1	1	1
49006B	49006-1212	BOOT,PISTON SEAL	ยางกันฝุ่นลูกสูบเบรค	1	1	1	1
92043	92043-1489	PIN,PAD	สลักล็อกผ้าเบรค	1	1	1	1
92139	92139-0278	BUSHING,25X28X25	บุช 25X28X25 มม.	1	1	1	1
92144	92144-1831	SPRING,STOPPER	สปริงขวยึดก้ามดิสเบรค	1	1	1	1
92145	92145-0760	SPRING	สปริง	1	1	1	1
92151	92151-1289	BOLT,SOCKET,8X20	โบลท์ 8X20 มม.	2	2	2	2
92151A	92151-1654	BOLT,SOCKET,6X14	โบลท์ 6X14 มม.	1	1	1	1
92152	92152-1960	COLLAR,20X25X30	ปลอก 20X25X30 มม.	1	1	1	1
92154	92154-1865	BOLT,SOCKET,8X30	โบลท์ 8X30 มม.	4	4	4	4
92154A	92154-1976	BOLT,SOCKET,8X20	โบลท์ 8X20 มม.	1	1	1	1
92171	92171-0921	CLAMP	ขวยึด	2	2	2	2
92171A	92171-1819	CLAMP,BRAKE HOSE	เข็มขัดคล้องท่อ	1	1	1	1
92173	92173-1099	CLAMP	ขวยึด	1	1	1	1
92173A	92173-1144	CLAMP,RR WHEEL SPEED SENSOR	ขวยึด	1	1	1	1

This catalog covers:

'17-'20 ZR1000 HHF/HJF/HKF/HLF Chassis-ตัวถัง

GROUP NO.

46

This page covers:

Handlebar-แฮนด์เล็บบาร์(1/2)

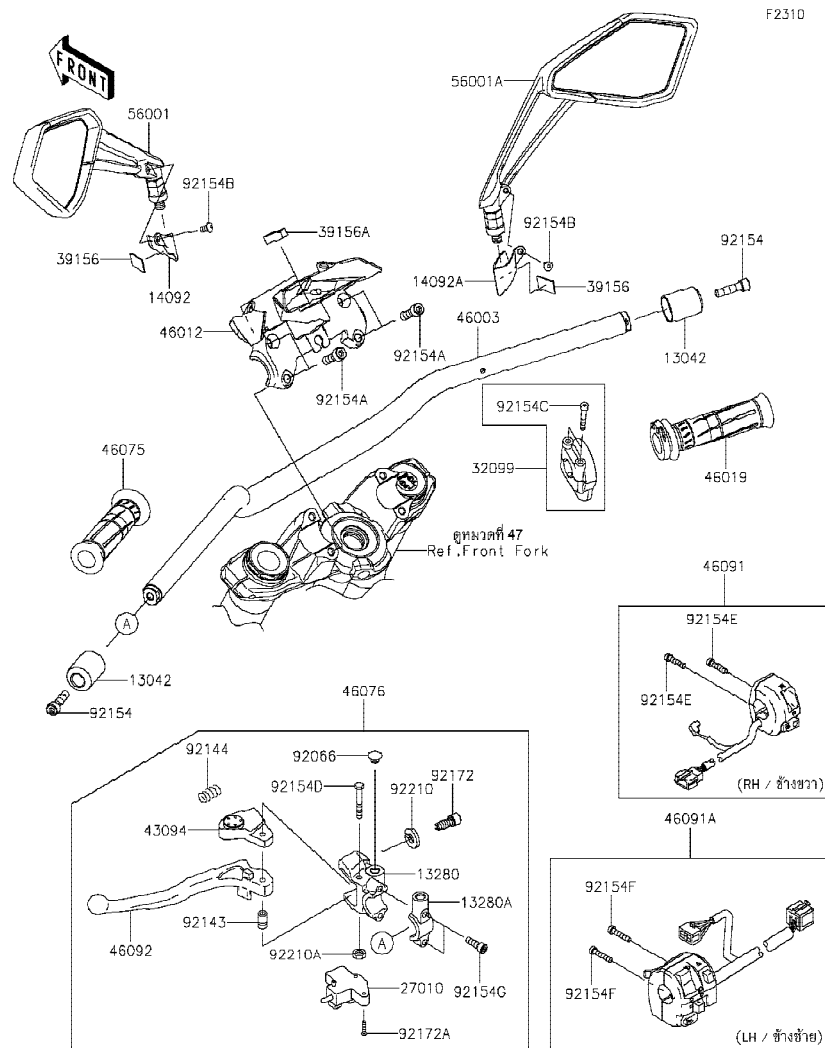

Ref No.	Part No. หมายเลขอะไหล่	Description-English ชื่ออะไหล่-อังกฤษ	Description-Thai ชื่ออะไหล่-ไทย	Quantity-ZR1000			
				'17 HHF	'18 HJF	'19 HKF	'20 HLF
13042	13042-5001	WEIGHT,HANDLE	น้ำหนักถ่วงแฮนด์	2	2	2	2
13280	13280-0248	HOLDER,CLUTCH LEVER	ขาจับก้านบีบคลัทช์	1	1	1	1
13280A	13280-0772	HOLDER,CLUTCH LEVER	ขาจับก้านบีบคลัทช์ตัวใน	1	1	1	1
14092	14092-1156	COVER,MIRROR STAY,LH	ฝาครอบขากระจกส่องหลัง-ข้างซ้าย	1	1	1	1
14092A	14092-1157	COVER,MIRROR STAY,RH	ฝาครอบขากระจกส่องหลัง-ข้างขวา	1	1	1	1
27010	27010-0854	SWITCH,CLUTCH	สวิทช์คลัทช์	1	1	1	1
32099	32099-0767	CASE,THROTTLE	ปะกับเร่ง(ชุด)	1	1	1	1
39156	39156-1747	PAD,15X25X1	แผ่นรอง	2	2	2	2
39156A	39156-1810	PAD,7.5X30X8	แผ่นรอง	2	2	2	2
43094	43094-0008	ADJUSTER	ตัวปรับตั้งมือคลัทช์	1	1	1	1
46003	46003-0632	HANDLE,FAT BAR	แฮนด์เล็บบาร์	1	1	1	1
46012	46012-0347-18R	HOLDER-HANDLE,F.S.BLACK	ขวยึดแฮนด์ตัวบน-สีดำ	1	1	1	1
46019	46019-0020	GRIP-ASSY,THROTTLE	ปลอกมือเร่ง	1	1	1	1
46075	46075-0068	GRIP,LH	ยางปลอกมือ-ข้างซ้าย	1	1	1	1
46076	46076-0125	LEVER-ASSY-GRIP,CLUTCH,W/ADJ.	ก้านบีบคลัทช์(ชุด)	1	1	1	1
46091	46091-0357	HOUSING-ASSY-CONTROL,RH	สวิทช์แฮนด์-ข้างขวา(ชุด)	1	1	1	1
46091A	46091-0381	HOUSING-ASSY-CONTROL,LH	สวิทช์แฮนด์-ข้างซ้าย(ชุด)	1	1	1	1
46092	46092-0568	LEVER-GRIP	ก้านบีบคลัทช์	1	1	1	1
56001	56001-0343-46V	MIRROR-ASSY,LH,L.S.BLACK	กระจกมองหลัง-ข้างซ้าย	1	1	1	1
56001A	56001-0344-46V	MIRROR-ASSY,RH,L.S.BLACK	กระจกมองหลัง-ข้างขวา	1	1	1	1
92066	92066-1077	PLUG,9.5X8,POLYETHYLENE	ฝาปิด	1	1	1	1
92143	92143-1379	COLLAR	ปลอกทรงโบลท์	1	1	1	1
92144	92144-1467	SPRING	สปริง	1	1	1	1
92154	92154-0502	BOLT,SOCKET,8X30	โบลท์ 8X30 มม.	2	2	2	2
92154A	92154-1236	BOLT,SOCKET,8X25	โบลท์ 8X25 มม.	4	4	4	4
92154B	92154-1292	BOLT,SOCKET,5X10	โบลท์ 5X10 มม.	2	2	2	2
92154C	92154-1530	BOLT,SOCKET,5X35	โบลท์ 5X35 มม.	2	2	2	2
92154D	92154-2318	BOLT	โบลท์	1	1	1	1
92154E	92154-2483	BOLT,5X22	โบลท์ 5X22 มม.	2	2	2	2
92154F	92154-2596	BOLT,SOCKET,5X25	โบลท์ 5X25 มม.	2	2	2	2

This catalog covers:

'17-'20 ZR1000 HHF/HJF/HKF/HLF Chassis-ตัวถัง

GROUP NO.

46

This page covers:

Handlebar-แฮนด์เล็บบาร์(2/2)

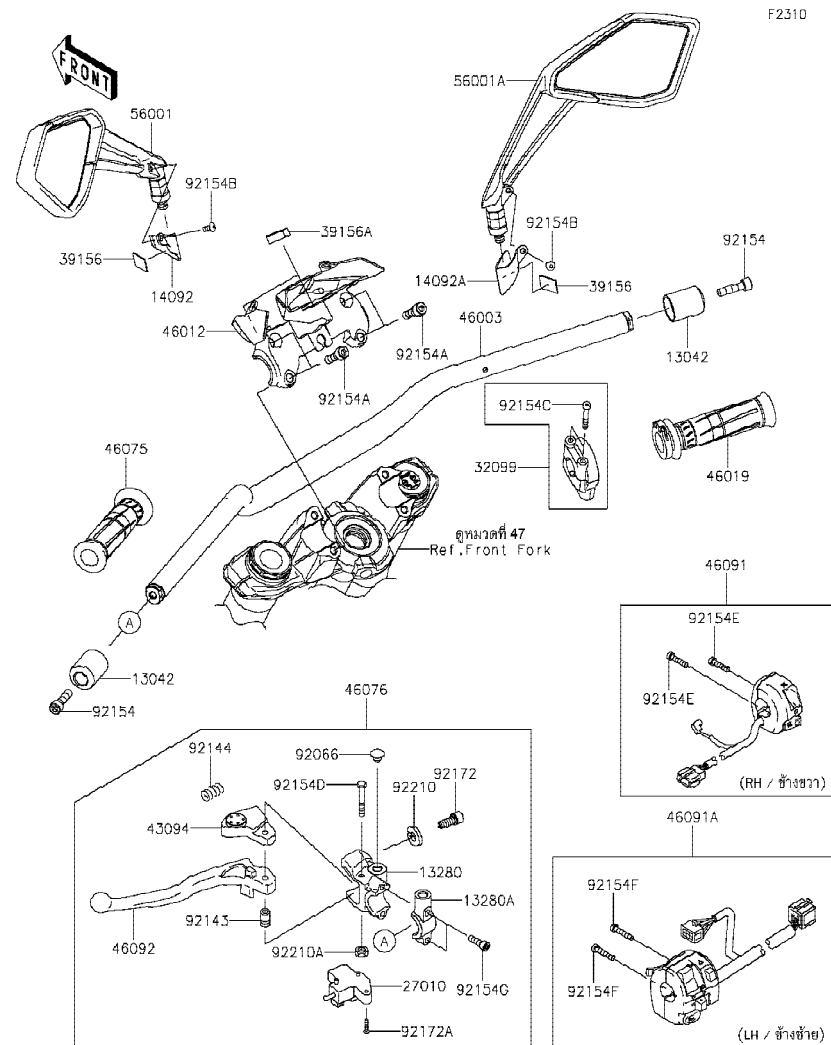

Ref No.	Part No. หมายเลขอะไหล่	Description-English ชื่ออะไหล่-อังกฤษ	Description-Thai ชื่ออะไหล่-ไทย	Quantity-ZR1000			
				'17 HHF	'18 HJF	'19 HKF	'20 HLF
92154G	92154-2644	BOLT, SOCKET, 6X20	โบลท์ 6X20 มม.	2	2	2	2
92172	92172-1138	SCREW	สกรู	1	1	1	1
92172A	92172-1185	SCREW, 3X16	สกรู 3X16 มม.	2	2	2	2
92210	92210-1519	NUT	น็อต	1	1	1	1
92210A	92210-1544	NUT, LOCK, 6MM	น็อตล็อก 6 มม.	1	1	1	1

This catalog covers:

'17-'20 ZR1000 HHF/HJF/HKF/HLF Chassis-ตัวถัง

GROUP NO.

47

This page covers:

Front Fork-ใช้คัพหน้า

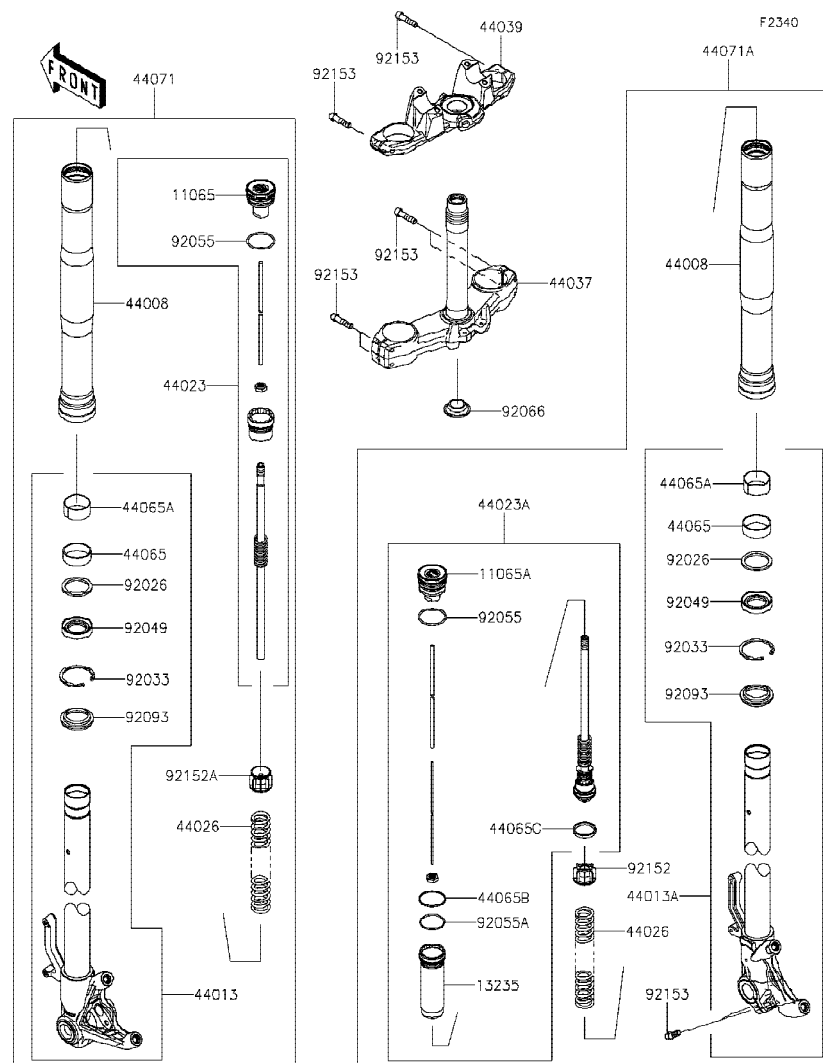

Ref No.	Part No. หมายเลขอะไหล่	Description-English ชื่ออะไหล่-อังกฤษ	Description-Thai ชื่ออะไหล่-ไทย	Quantity-ZR1000			
				'17 HHF	'18 HJF	'19 HKF	'20 HLF
11065	11065-0947-11G	CAP,LH,GRAY	โบลท์ปิดแกนใช้คัพหน้าซ้าย-สีเทา	1	1	1	1
11065A	11065-0948-11G	CAP,RH,GRAY	โบลท์ปิดแกนใช้คัพหน้าขวา-สีเทา	1	1	1	1
13235	13235-0008	GUIDE-COMP,ROD	ปลอกไดร์	1	1	1	1
44008	44008-0070-499	PIPE-FORK OUTER,A,BLACK	กระบอกใช้คัพหน้า-สีดำ	2	2	2	2
44013	44013-0221-18R	PIPE-FORK INNER,LH,F.S.BLACK	แกนใช้คัพหน้าซ้าย-สีดำ	1	1	1	1
44013A	44013-0222-18R	PIPE-FORK INNER,RH,F.S.BLACK	แกนใช้คัพหน้าขวา-สีดำ	1	1	1	1
44023	44023-0136-11G	CYLINDER-SET-FORK,LH,GRAY	ไส้ใช้คัพหน้าซ้าย-สีเทา	1	1	1	1
44023A	44023-0137-11G	CYLINDER-SET-FORK,RH,GRAY	ไส้ใช้คัพหน้าขวา-สีเทา	1	1	1	1
44026	44026-0180	SPRING-FRONT FORK	สปริงใช้คัพหน้า	2	2	2	2
44037	44037-0141-18R	HOLDER-FORK UNDER,F.S.BLACK	แผงคอลล่า-สีดำ	1	1	1	1
44039	44039-0136-18R	HOLDER-FORK UPPER,F.S.BLACK	แผงคอบบน-สีดำ	1	1	1	1
44065	44065-0030	BUSHING-FRONT FORK,GUIDE	บุช	2	2	2	2
44065A	44065-0031	BUSHING-FRONT FORK,SLIDE	บุชใช้คัพหน้า	2	2	2	2
44065B	44065-0033	BUSHING-FRONT FORK	บุชใช้คัพหน้า	1	1	1	1
44065C	44065-0047	BUSHING-FRONT FORK	บุชใช้คัพหน้า	1	1	1	1
44071	44071-1241-48T	DAMPER-ASSY,FORK,LH,BLACK	ใช้คัพหน้าซ้าย-สีดำ(ชุด)	1	1	1	1
44071A	44071-1242-48T	DAMPER-ASSY,FORK,RH,BLACK	ใช้คัพหน้าขวา-สีดำ(ชุด)	1	1	1	1
92026	92026-1276	SPACER,FORK OUTER	แหวนรองใช้ค	2	2	2	2
92033	92033-0729	RING-SNAP	แหวนรอง	2	2	2	2
92049	92049-0125	SEAL-OIL	ซีลใช้คัพหน้า	2	2	2	2
92055	92055-0142	RING-O	โอริง	2	2	2	2
92055A	92055-0174	RING-O	โอริง	1	1	1	1
92066	92066-0032	PLUG	ฝาปิดแผงคอลล่า	1	1	1	1
92093	92093-0035	SEAL,DUST	ยางกันฝุ่นซีลใช้ค	2	2	2	2
92152	92152-0757	COLLAR	บุช	1	1	1	1
92152A	92152-1888	COLLAR	บุช	1	1	1	1
92153	92153-0854	BOLT,SOCKET,8X35	โบลท์ 8X35 มม.	8	8	8	8

'17~'20 ZR1000 HHF/HJF/HKF/HLF Chassis-ตัวถัง

48

Fuel Tank-ถังน้ำมัน(1/2)



Ref No.	Part No.	Description-English	Description-Thai	Quantity-ZR1000			
				'17	'18	'19	'20
	หมายเลขอะไหล่	ชื่ออะไหล่-อังกฤษ	ชื่ออะไหล่-ไทย	H1F	H1F	H1F	H1F
11056	11056-3839	BRACKET	ขายึด	1	1	1	1
14092	14092-1128	COVER,KNEE GRIP,LH	ฝาครอบเฟรม-ข้างซ้าย	1	1	1	1
14092A	14092-1129	COVER,KNEE GRIP,RH	ฝาครอบเฟรม-ข้างขวา	1	1	1	1
27012	27012-0171	HOOK	แผ่นยึด	8	8	8	8
27012A	27012-0764	HOOK,FASTENER,28X57	แผ่นยึด	3	3	3	3
32052	32052-0744	BRACKET-TANK	ขายึด	1	1	1	1
39156	39156-0563	PAD	แผ่นรอง	4	4	4	4
39156A	39156-1784	PAD,15X20X0.2	แผ่นรอง	4	4	4	4
39156B	39156-1968	PAD,20X8X10	แผ่นรอง	2	2	2	2
51001	51001-0791-60R	TANK-COMP-FUEL,E.B.GREEN	ถังน้ำมัน-สีเขียว		1		
51001A	51001-0791-660	TANK-COMP-FUEL,M.S.BLACK	ถังน้ำมัน-สีดำ	1			
51001B	51001-0791-739	TANK-COMP-FUEL,M.F.S.BLACK	ถังน้ำมัน-สีดำ			1	1
51026	51026-0010-40R	COVER TANK,G.B.GREEN	ฝาครอบถังน้ำมัน-สีเขียว	1			
51026A	51026-0010-45L	COVER TANK,F.EBONY	ฝาครอบถังน้ำมัน-สีดำ		1		
51026B	51026-0010-739	COVER TANK,M.F.S.BLACK	ฝาครอบถังน้ำมัน-สีดำ			1	1
51049	51049-0744	CAP-TANK,FUEL	ฝาดังน้ำมัน	1	1	1	1
53044	53044-1296	TRIM	ขอบกัน	1	1	1	1
92037	92037-010	CLAMP,TUBE	คลิปรัดท่อยาง	1	1	1	1
92093	92093-0604	SEAL,TANK CAP	ซีลฝาดังน้ำมัน	1	1	1	1
92093A	92093-1030	SEAL,FUEL TANK CAP	ซีลรองสกรูฝาดังน้ำมัน	1	1	1	1
92151	92151-1605	BOLT,SOCKET,6X30	โบลท์ 6X30 มม.	2	2	2	2
92152	92152-1182	COLLAR,6.8X10X60	โบลท์ 6.8X10X60 มม.	1	1	1	1
92152A	92152-1863	COLLAR,6.5X10X5.3	ปลอก 6.5X10X5.3 มม.	1	1	1	1
92152B	92152-2331	COLLAR,6.4X9.5X15.1	ปลอกรอง 6.4X9.5X15.1 มม.	2	2	2	2
92153	92153-1526	BOLT,SOCKET,6X16	โบลท์ 6X16 มม.	1	1	1	1
92153A	92153-1948	BOLT,SOCKET,6X12	โบลท์ 6X12 มม.	2	2	2	2
92153B	92153-1956	BOLT,SOCKET,6MM	โบลท์ 6 มม.	1	1	1	1
92154	92154-0917	BOLT,SOCKET,5X12	โบลท์ 5X12 มม.	2	2	2	2
92154A	92154-1421	BOLT,SOCKET,5X12	โบลท์ 5X12 มม.	2	2	2	2
92160	92160-1167	DAMPER,10X20X12	ลูกยาง	2	2	2	2

This catalog covers:

'17-'20 ZR1000 HHF/HJF/HKF/HLF Chassis-ตัวถัง

GROUP NO.

48

This page covers:

Fuel Tank-ถังน้ำมัน(2/2)

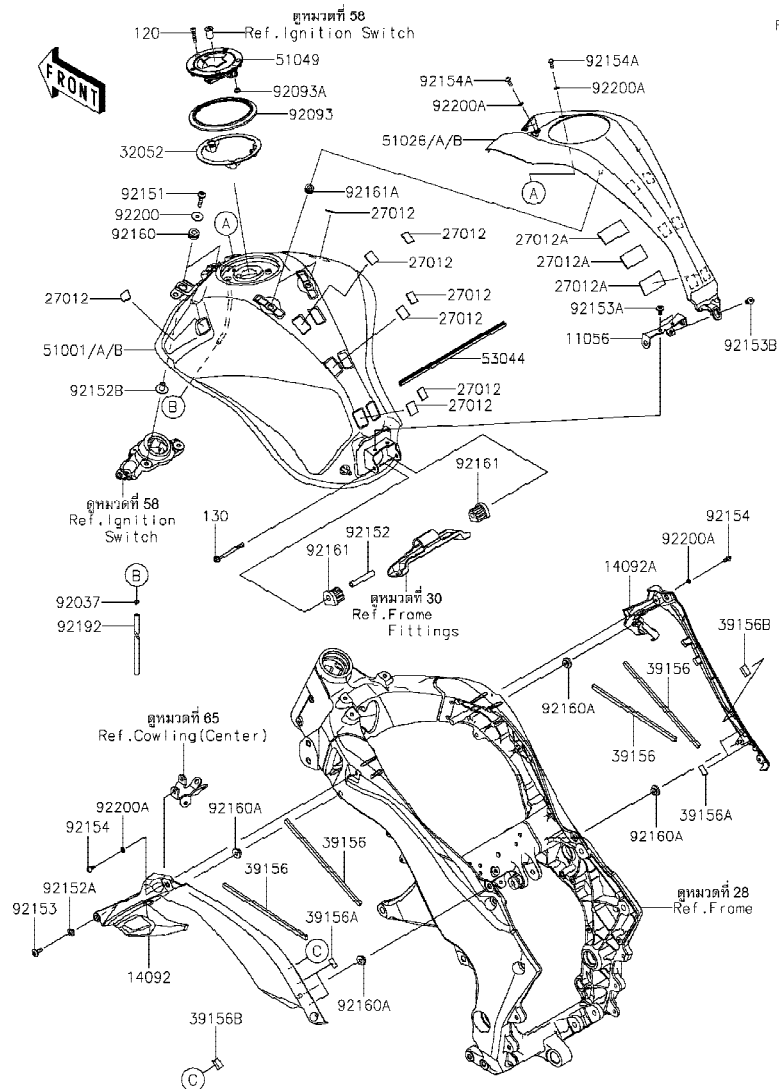

Ref No.	Part No. หมายเลขอะไหล่	Description-English ชื่ออะไหล่-อังกฤษ	Description-Thai ชื่ออะไหล่-ไทย	Quantity-ZR1000			
				'17 HHF	'18 HJF	'19 HKF	'20 HLF
92160A	92160-1613	DAMPER	ลูกยาง	4	4	4	4
92161	92161-1330	DAMPER,FUEL TANK,RR	ยางรองถังน้ำมัน-ตัวหลัง	2	2	2	2
92161A	92161-1584	DAMPER,8.2X16X8.3	ลูกยาง	2	2	2	2
92192	92192-1024	TUBE,6X9X926(30)	ท่อยาง	1	1	1	1
92200	92200-1087	WASHER,6.5X22X1.6	แหวนรอง 6.5X22X1.6 มม.	2	2	2	2
92200A	92200-1820	WASHER,5.2X10X1.0	แหวนรอง 5.2X10X1.0 มม.	4	4	4	4
120	120CC0525	BOLT-SOCKET,5X25	โบลท์ 5X25 มม.	3	3	3	3
130	130BB0670	BOLT-FLANGED,6X70	โบลท์ 6X70 มม.	1	1	1	1

This catalog covers:

'17-'20 ZR1000 HHF/HJF/HKF/HLF Chassis-ตัวถัง

GROUP NO.

49

This page covers:

Seat-เบาะนั่ง

F2510

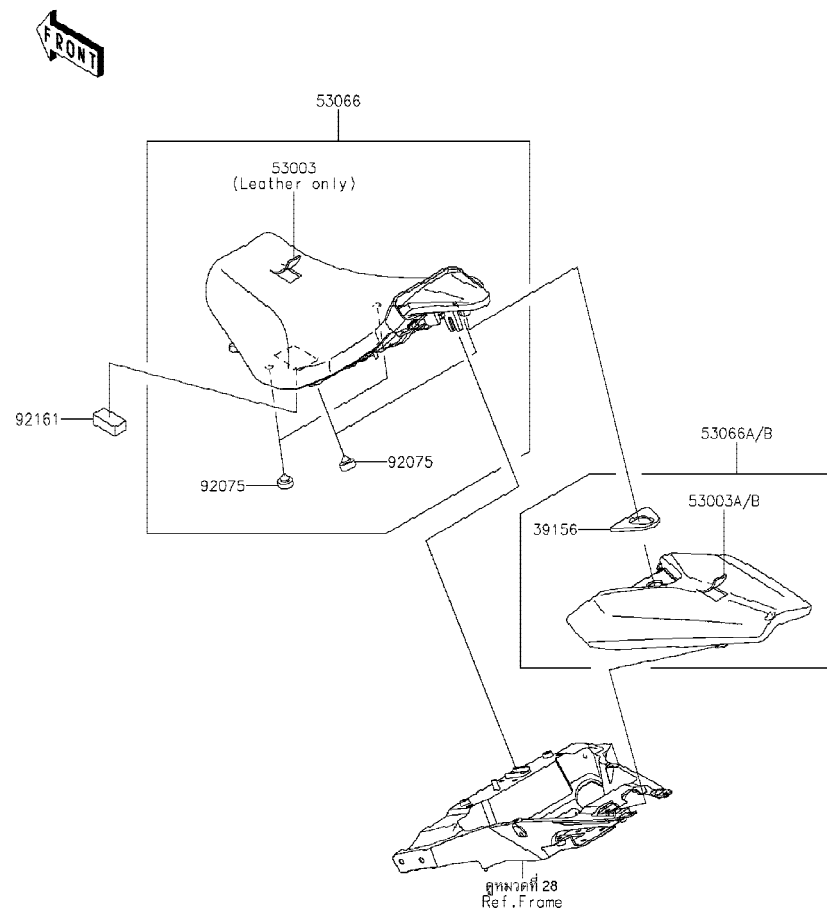

Ref No.	Part No. หมายเลขอะไหล่	Description-English ชื่ออะไหล่-อังกฤษ	Description-Thai ชื่ออะไหล่-ไทย	Quantity-ZR1000			
				'17 HHF	'18 HJF	'19 HKF	'20 HLF
39156	39156-1794	PAD,RR SEAT	แผ่นรอง	1	1	1	1
53003	53003-0362-MA	LEATHER,FR SEAT,BLACK	แผ่นหนังหุ้มเบาะตอนหน้า-สีดำ	1	1	1	1
53003A	53003-0386-41C	LEATHER,RR SEAT,M.F.B.GREEN	แผ่นหนังหุ้มเบาะตอนหลัง-สีเขียว	1			
53003B	53003-0386-MA	LEATHER,RR SEAT,BLACK	แผ่นหนังหุ้มเบาะตอนหลัง-สีดำ		1	1	1
53066	53066-0409-12Y	SEAT-ASSY,FR,BLK+BAND BLK	เบาะนั่งตอนหน้า-สีดำ	1	1	1	1
53066A	53066-0550-41C	SEAT-ASSY,RR,M.F.B.GREEN	เบาะนั่งตอนหลัง-สีเขียว	1			
53066B	53066-0550-MA	SEAT-ASSY,RR,BLACK	เบาะนั่งตอนหลัง-สีดำ		1	1	1
92075	92075-1927	DAMPER,10X20X8	ยางรองเบาะ	4	4	4	4
92161	92161-1608	DAMPER,20X40X15	ยางรองเบาะ	1	1	1	1

This catalog covers:

'17-'20 ZR1000 HHF/HJF/HKF/HLF Chassis-ตัวถัง

GROUP NO.

50

This page covers:

Meter(s)-มิเตอร์

F2530

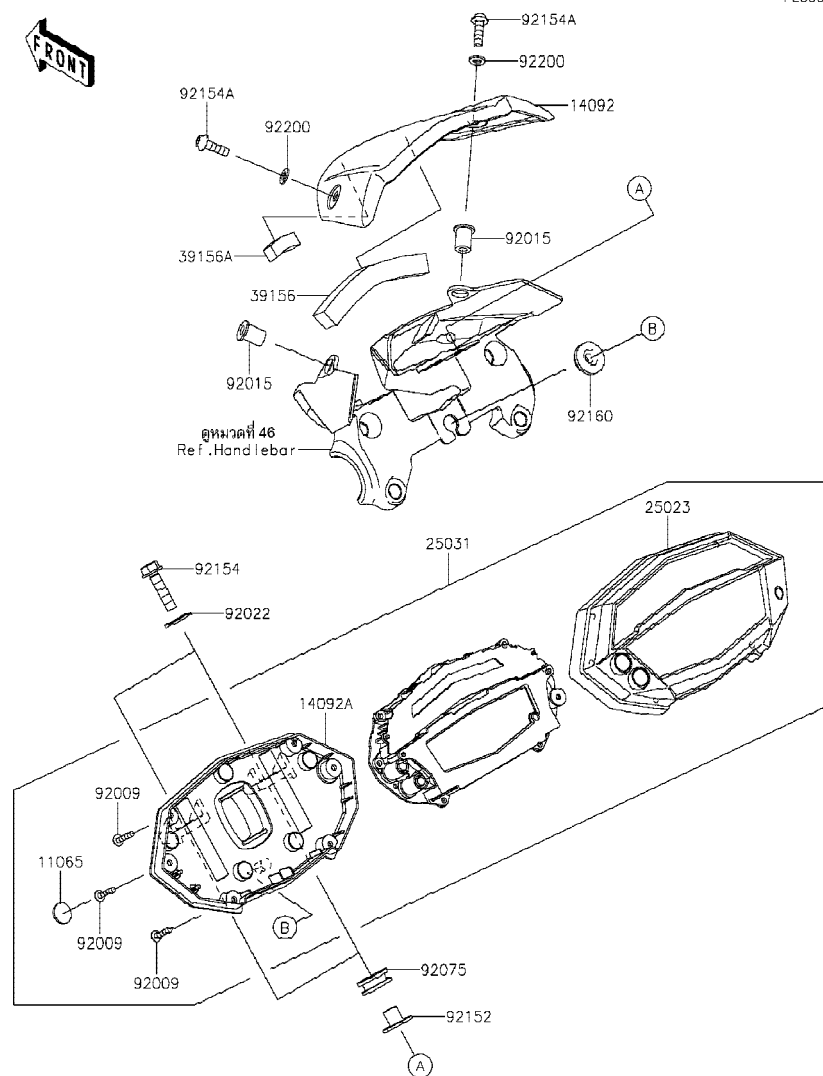

Ref No.	Part No. หมายเลขอะไหล่	Description-English ชื่ออะไหล่-อังกฤษ	Description-Thai ชื่ออะไหล่-ไทย	Quantity-ZR1000			
				'17 HHF	'18 HJF	'19 HKF	'20 HLF
11065	11065-0836	CAP,WATERPROOF	ฝาปิด	2	2	2	2
14092	14092-1133	COVER,METER	ฝาครอบมิเตอร์	1	1	1	1
14092A	14092-1164	COVER,LWR CASE	เสื้อมิเตอร์	1	1	1	1
25023	25023-0094	COVER-METER CASE,UPP	ฝาครอบมิเตอร์	1	1	1	1
25031	25031-0726	METER-ASSY,COMBINATION,ABS	มิเตอร์(ชุด)	1	1	1	1
39156	39156-1796	PAD,RUBBER,12X90X12	ยางรอง	1	1	1	1
39156A	39156-1809	PAD,12X10X8	แผ่นรอง	1	1	1	1
92009	92009-1391	SCREW,TAPPING,3X16	สกรู 3X16 มม.	6	6	6	6
92015	92015-1757	NUT,WELL,5MM	น็อต 5 มม.	2	2	2	2
92022	92022-1369	WASHER,6.2X18X1.2	แหวนรอง 6.2X18X1.2 มม.	2	2	2	2
92075	92075-1634	DAMPER	ลูกยาง	2	2	2	2
92152	92152-2075	COLLAR,6X9X11.1	บุชรอง 6X9X11.1 มม.	2	2	2	2
92154	92154-0707	BOLT,FLANGED,6X25	โบลท์ 6X25 มม.	2	2	2	2
92154A	92154-1701	BOLT,SOCKET,5X16	โบลท์ 5X16 มม.	2	2	2	2
92160	92160-1613	DAMPER	ลูกยาง	1	1	1	1
92200	92200-1820	WASHER,5.2X10X1.0	แหวนรอง 5.2X10X1.0 มม.	2	2	2	2



This catalog covers:

'17-'20 ZR1000 HHF/HJF/HKF/HLF Chassis-ตัวถัง

GROUP NO.

51

This page covers:

Cables-สายต่างๆ

F2540

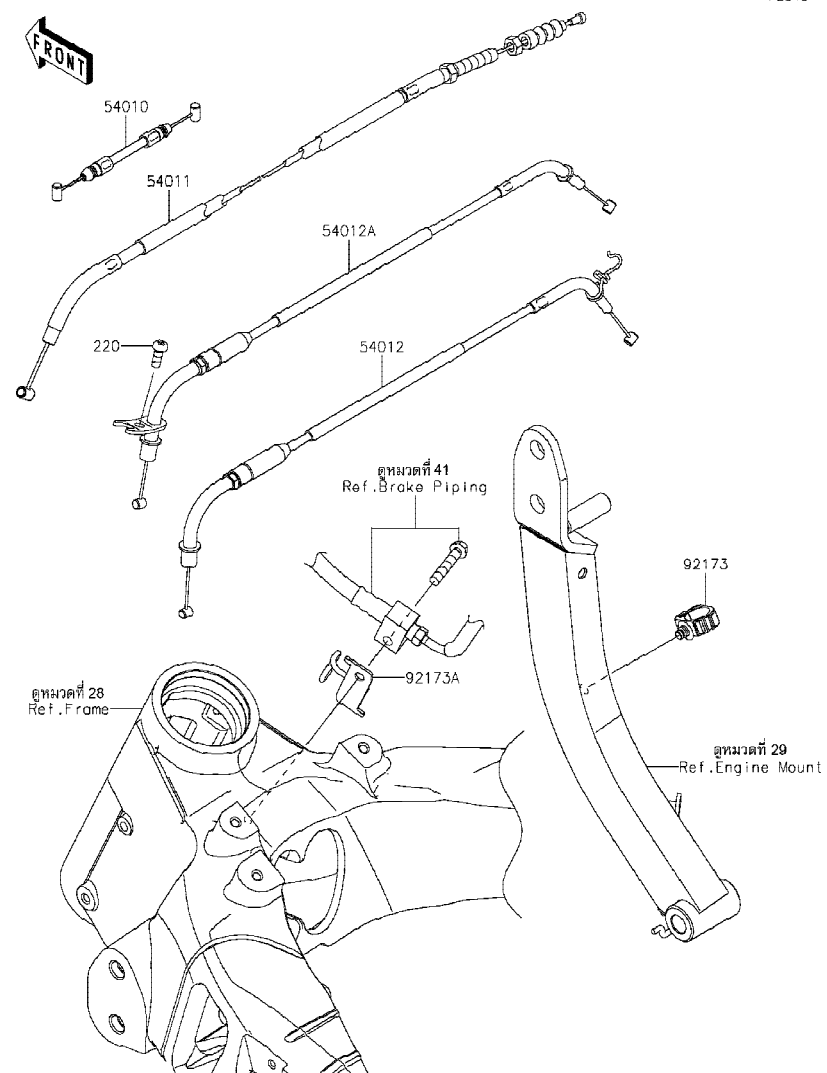

Ref No.	Part No. หมายเลขอะไหล่	Description-English ชื่ออะไหล่-อังกฤษ	Description-Thai ชื่ออะไหล่-ไทย	Quantity-ZR1000			
				'17 HHF	'18 HJF	'19 HKF	'20 HLF
54010	54010-0597	CABLE,SEAT LOCK	สายล็อกเบาะ	1	1	1	1
54011	54011-0619	CABLE-CLUTCH	สายคลัทช์	1	1	1	1
54012	54012-0601	CABLE-THROTTLE,OPENING	สายเร่ง-ปิด	1	1	1	1
54012A	54012-0602	CABLE-THROTTLE,CLOSING	สายเร่ง-เปิด	1	1	1	1
92173	92173-0868	CLAMP,HOLDER CLIP	เข็มขัดรัด	1	1	1	1
92173A	92173-1606	CLAMP,FRM HEAD	ขวยึด	1	1	1	1
220	220AB0614	SCREW-PAN-CROS,6X14	สกรู 6X14 มม.	1	1	1	1

This catalog covers:

'17-'20 ZR1000 HHF/HJF/HKF/HLF Chassis-ตัวถัง

GROUP NO.

52

This page covers:

Side Covers-ฝาครอบข้าง

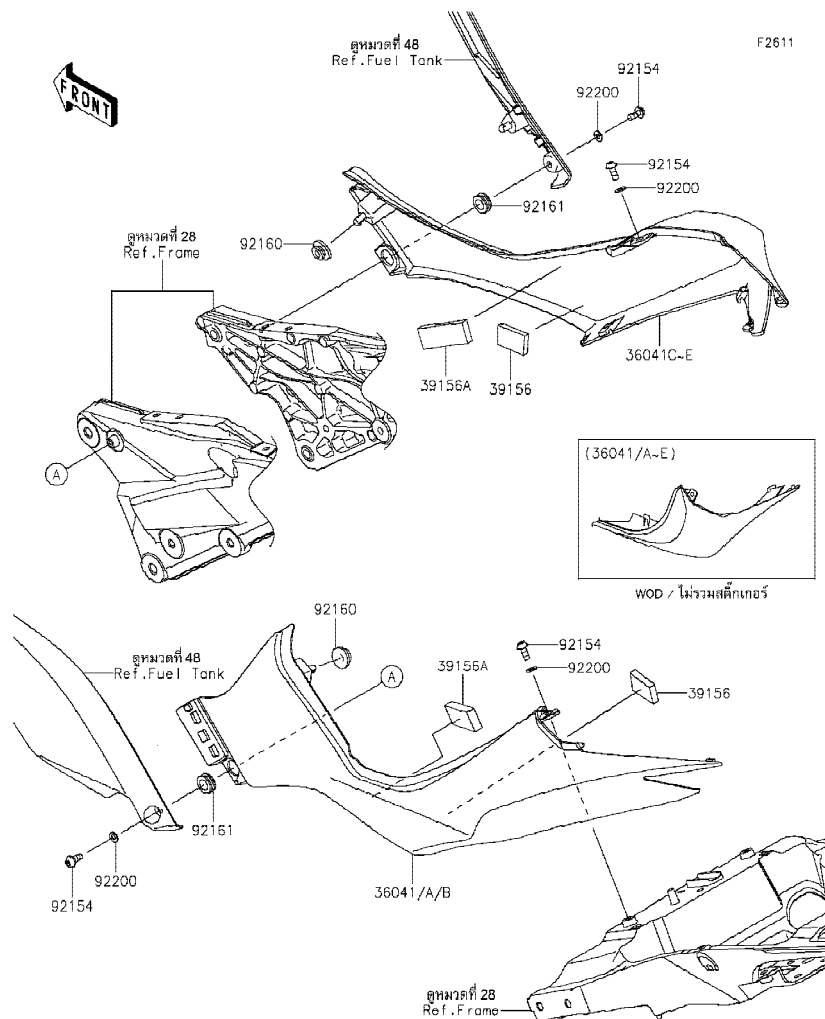

Ref No.	Part No. หมายเลขอะไหล่	Description-English ชื่ออะไหล่-อังกฤษ	Description-Thai ชื่ออะไหล่-ไทย	Quantity-ZR1000			
				'17 HHF	'18 HJF	'19 HKF	'20 HLF
36041	36041-0031-60R	COVER-TAIL,LH,E.B.GREEN	ฝาครอบท้ายเบาะข้างซ้าย-สีเขียว	1			
36041A	36041-0031-660	COVER-TAIL,LH,M.S.BLACK	ฝาครอบท้ายเบาะข้างซ้าย-สีดำ	1			
36041B	36041-0031-739	COVER-TAIL,LH,M.F.S.BLACK	ฝาครอบท้ายเบาะข้างซ้าย-สีดำ			1	1
36041C	36041-0032-60R	COVER-TAIL,RH,E.B.GREEN	ฝาครอบท้ายเบาะข้างขวา-สีเขียว		1		
36041D	36041-0032-660	COVER-TAIL,RH,M.S.BLACK	ฝาครอบท้ายเบาะข้างขวา-สีดำ	1			
36041E	36041-0032-739	COVER-TAIL,RH,M.F.S.BLACK	ฝาครอบท้ายเบาะข้างขวา-สีดำ			1	1
39156	39156-1751	PAD,20X30X6	แผ่นรอง	2	2	2	2
39156A	39156-2163	PAD,20X50X8	แผ่นรอง	2	2	2	2
92154	92154-0917	BOLT,SOCKET,5X12	โบลท์ 5X12 มม.	4	4	4	4
92160	92160-1613	DAMPER	ลูกยาง	2	2	2	2
92161	92161-0266	DAMPER	ลูกยาง	2	2	2	2
92200	92200-1820	WASHER,5.2X10X1.0	แหวนรอง 5.2X10X1.0 มม.	4	4	4	4

'17~'20 ZR1000 HHF/HJF/HKF/HLF Chassis-ตัวถัง

53

Headlight(s)-ไฟหน้า

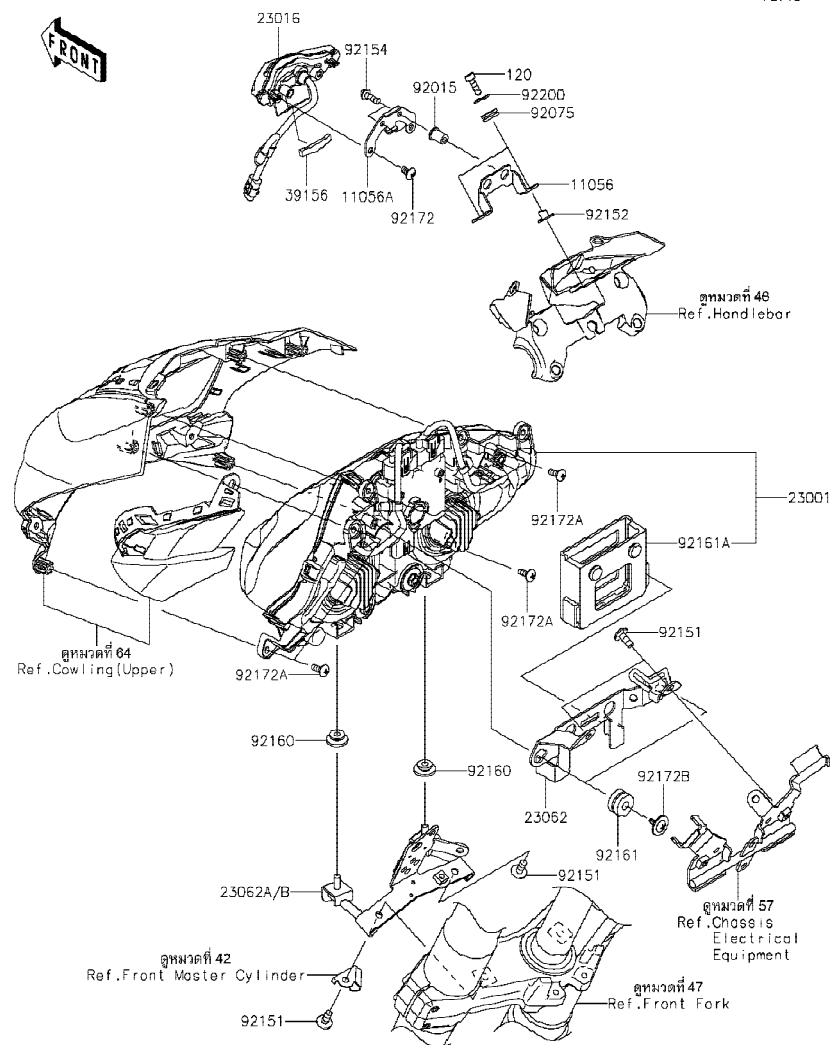

Ref No.	Part No.	Description-English	Description-Thai	Quantity-ZR1000			
				'17	'18	'19	'20
				H1F	H1F	H1F	H1F
11056	11056-2522	BRACKET,POSITION LAMP,FRM	ขายึด	1	1	1	1
11056A	11056-2686	BRACKET,POSITION LAMP,LAMP	ขายึด	1	1	1	1
23001	23001-0043	LAMP-ASSY-HEAD	ไฟหน้า(ชุด)	1	1	1	1
23016	23016-0570	LAMP-ASSY,POSITION	ไฟหรี่	1	1	1	1
23062	23062-0789	BRACKET-COMP,H.LAMP,UPP	ขายึดไฟหน้า-ตัวบน	1	1	1	1
23062A	23062-0977	BRACKET-COMP,H.LAMP,LWR	ขายึดไฟหน้า-ตัวล่าง		1	1	1
23062B	23062-0996	BRACKET-COMP,H.LAMP,LWR	ขายึดไฟหน้า-ตัวล่าง	1			
39156	39156-1799	PAD,POSITION LAMP	แผ่นรอง	1	1	1	1
92015	92015-1757	NUT,WELL,5MM	น็อต 5 มม.	2	2	2	2
92075	92075-161	DAMPER	ลูกยาง	2	2	2	2
92151	92151-1654	BOLT,SOCKET,6X14	โบลท์ 6X14 มม.	4	4	4	4
92152	92152-1880	COLLAR,5.2X7.5X8.2	ปลอก 5.2X7.5X8.2 มม.	2	2	2	2
92154	92154-0209	BOLT,SOCKET,5X16	โบลท์ 5X16 มม.	2	2	2	2
92160	92160-1613	DAMPER	ลูกยาง	2	2	2	2
92161	92161-0054	DAMPER	ลูกยาง	2	2	2	2
92161A	92161-1561	DAMPER,ECU	ยางรอง	1	1	1	1
92172	92172-0262	SCREW,TAPPING,5X10	สกรู 5X10 มม.	2	2	2	2
92172A	92172-0265	SCREW,TAPPING,5X14	สกรู 5X14 มม.	6	6	6	6
92172B	92172-0477	SCREW,TAPPING+PW,5X14	สกรู 5X14 มม.	2	2	2	2
92200	92200-0288	WASHER	แหวนรอง	2	2	2	2
120	120CA0516	BOLT-SOCKET,5X16	โบลท์ 5X16 มม.	2	2	2	2

This catalog covers:

'17-'20 ZR1000 HHF/HJF/HKF/HLF Chassis-ตัวถัง

GROUP NO.

54

This page covers:

Taillight(s)-ไฟท้าย

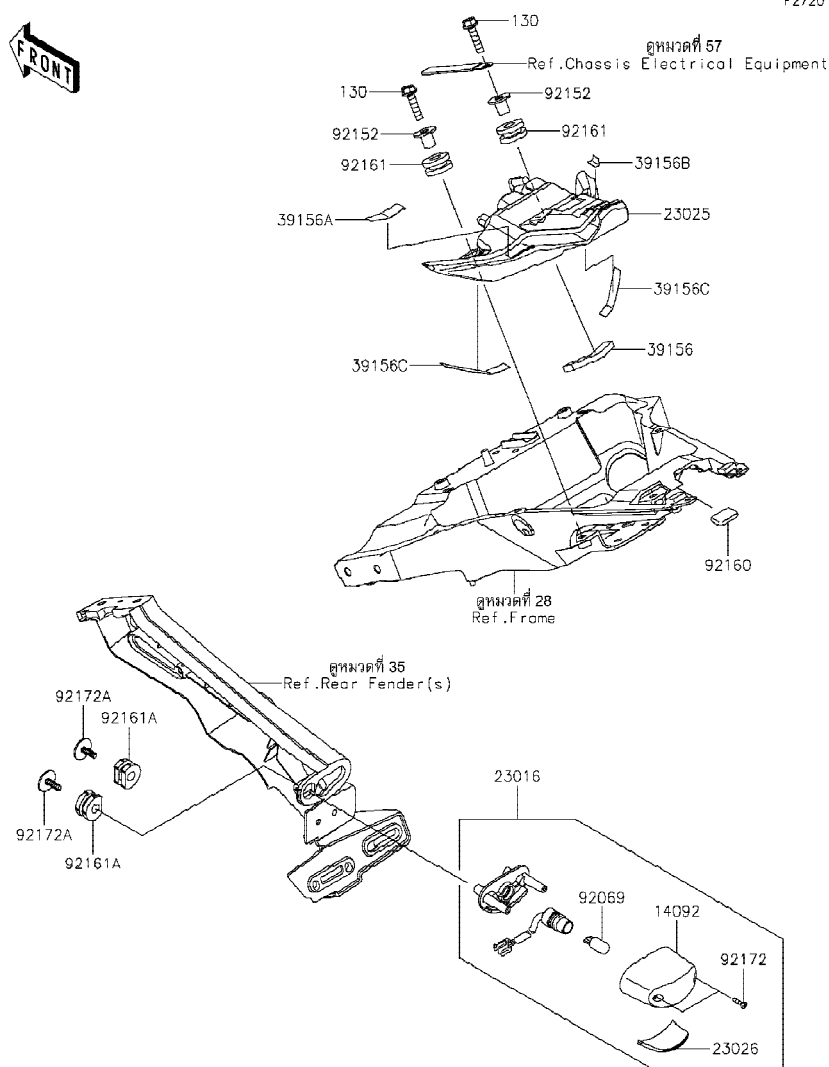

F2720

Ref No.	Part No. หมายเลขอะไหล่	Description-English ชื่ออะไหล่-อังกฤษ	Description-Thai ชื่ออะไหล่-ไทย	Quantity-ZR1000			
				'17 HHF	'18 HJF	'19 HKF	'20 HLF
14092	14092-0001	COVER,LICENSE LAMP	ฝาครอบไฟส่องป้ายทะเบียน	1	1	1	1
23016	23016-0605	LAMP-ASSY,LICENCE	ไฟส่องป้าย(ชุด)	1	1	1	1
23025	23025-0332	LAMP-TAIL,LED	ไฟท้าย,LED(ชุด)	1	1	1	1
23026	23026-0028	LENS,LICENCE LAMP	เลนส์ไฟส่องป้ายทะเบียน	1	1	1	1
39156	39156-1746	PAD,TAIL LAMP	แผ่นรอง	1	1	1	1
39156A	39156-1790	PAD,TAIL LAMP,LH	แผ่นรอง	1	1	1	1
39156B	39156-1791	PAD,TAIL LAMP,RH	แผ่นรอง	1	1	1	1
39156C	39156-1797	PAD,TAIL LAMP,8X60	แผ่นรอง	2	2	2	2
92069	92069-1016	BULB,12V 5W	หลอดไฟ 12V 5W	1	1	1	1
92152	92152-0666	COLLAR	ปลอก	2	2	2	2
92160	92160-1190	DAMPER	ยางรอง	1	1	1	1
92161	92161-0163	DAMPER	ยางรอง	2	2	2	2
92161A	92161-0776	DAMPER	ยางรอง	2	2	2	2
92172	92172-0343	SCREW,TAPPING,2.9X13	สกรู 2.9X13 มม.	2	2	2	2
92172A	92172-0481	SCREW,TAPTITE,5X16	สกรู 5X25 มม.	2	2	2	2
130	130BA0625	BOLT-FLANGED,6X25	bolt 6X25 มม.	2	2	2	2

This catalog covers:

'17-'20 ZR1000 HHF/HJF/HKF/HLF Chassis-ตัวถัง

GROUP NO.

55

This page covers:

Turn Signals(HHF)-ไฟเลี้ยว

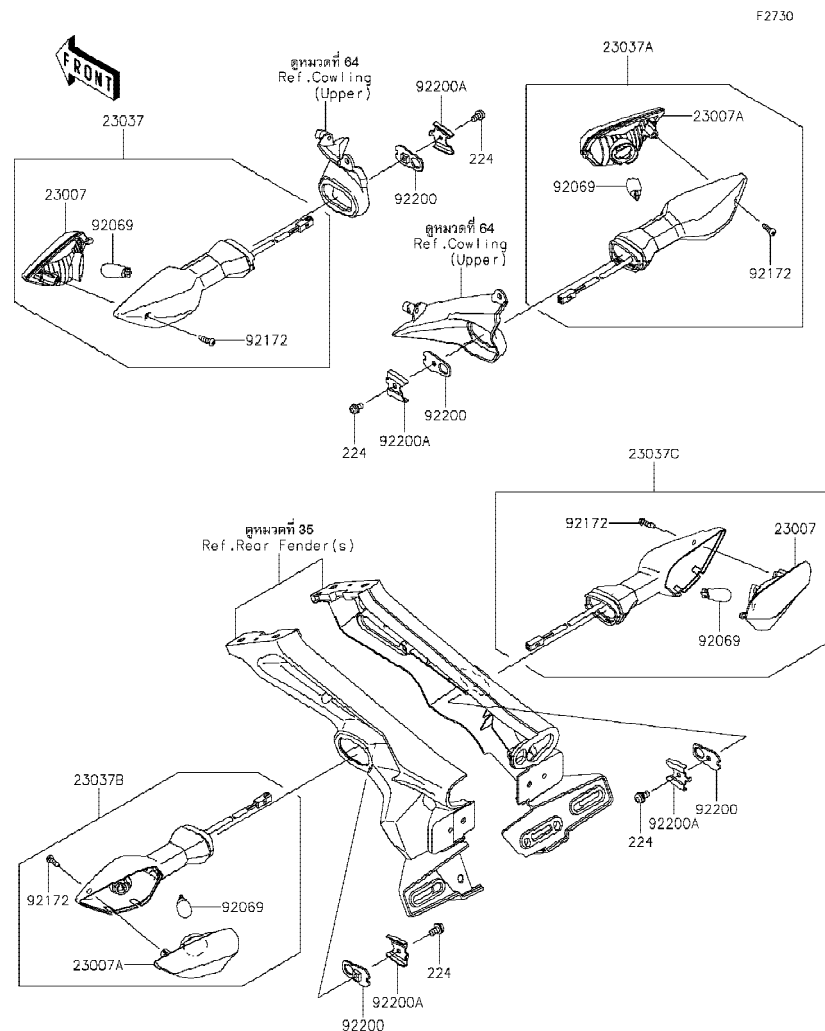

Ref No.	Part No. หมายเลขอะไหล่	Description-English ชื่ออะไหล่-อังกฤษ	Description-Thai ชื่ออะไหล่-ไทย	Quantity-ZR1000			
				'17 HHF	'18 HJF	'19 HKF	'20 HLF
23007	23007-0205	LENS-COMP	ฝาครอบไฟเลี้ยว	2			
23007A	23007-0206	LENS-COMP	ฝาครอบไฟเลี้ยว	2			
23037	23037-0330	LAMP-ASSY-SIGNAL,FR,LH	ไฟเลี้ยวหน้า-ข้างซ้าย(ชุด)	1			
23037A	23037-0331	LAMP-ASSY-SIGNAL,FR,RH	ไฟเลี้ยวหน้า-ข้างขวา(ชุด)	1			
23037B	23037-0342	LAMP-ASSY-SIGNAL,RR,LH	ไฟเลี้ยวหลัง-ข้างซ้าย(ชุด)	1			
23037C	23037-0343	LAMP-ASSY-SIGNAL,RR,RH	ไฟเลี้ยวหลัง-ข้างขวา(ชุด)	1			
92069	92069-0090	BULB,12V 10W	หลอดไฟ 12V 10W (A4125)	4			
92172	92172-1117	SCREW,4X14	สกรู 4X14 มม.	4			
92200	92200-0854	WASHER,NUT 4MM	แหวนรอง 4 มม.	4			
92200A	92200-0855	WASHER	แหวนรอง	4			
224	224AB0408	SCREW-PAN-WP-CROS,4X8	สกรู 4X8 มม.	4			

This catalog covers:

'17-'20 ZR1000 HHF/HJF/HKF/HLF Chassis-ตัวถัง

GROUP NO.

56

This page covers:

Turn Signals(HJF/HLF)-ไฟเลี้ยว

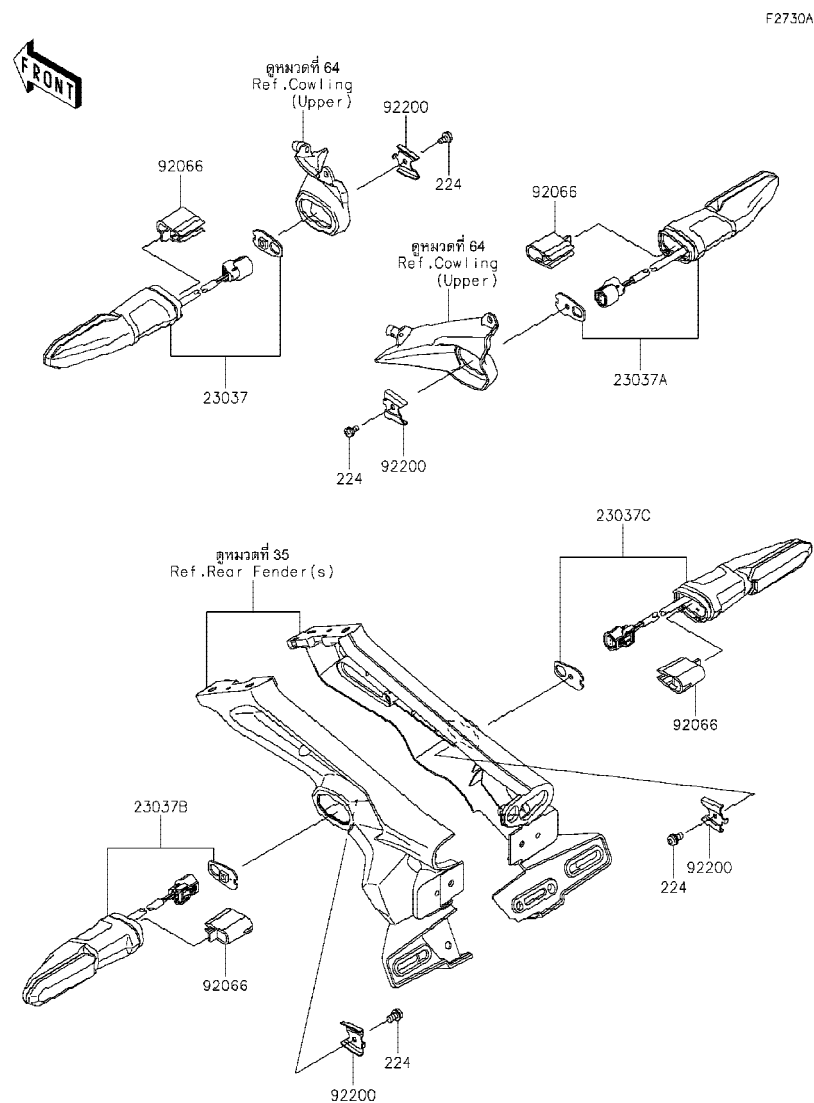

Ref No.	Part No. หมายเลขอะไหล่	Description-English ชื่ออะไหล่-อังกฤษ	Description-Thai ชื่ออะไหล่-ไทย	Quantity-ZR1000			
				'17 HHF	'18 HJF	'19 HKF	'20 HLF
23037	23037-0356	LAMP-ASSY-SIGNAL,LED,FR,LH	ไฟเลี้ยวหน้า-ข้างซ้าย(ชุด)	1	1	1	
23037A	23037-0357	LAMP-ASSY-SIGNAL,LED,FR,RH	ไฟเลี้ยวหน้า-ข้างขวา(ชุด)	1	1	1	
23037B	23037-0358	LAMP-ASSY-SIGNAL,LED,RR,LH	ไฟเลี้ยวหลัง-ข้างซ้าย(ชุด)	1	1	1	
23037C	23037-0359	LAMP-ASSY-SIGNAL,LED,RR,RH	ไฟเลี้ยวหลัง-ข้างขวา(ชุด)	1	1	1	
92066	92066-0919	PLUG,SIGNAL LAMP	ขาไฟเลี้ยว	4	4	4	
92200	92200-0855	WASHER	แหวนรอง	4	4	4	
224	224AB0408	SCREW-PAN-WP-CROS,4X8	สกรู 4X8 มม.	4	4	4	

This catalog covers:

'17-'20 ZR1000 HHF/HJF/HKF/HLF Chassis-ตัวถัง

GROUP NO.

57

This page covers:

Chassis Electrical Equipment-อุปกรณ์ไฟฟ้าต่างๆ(1/2)

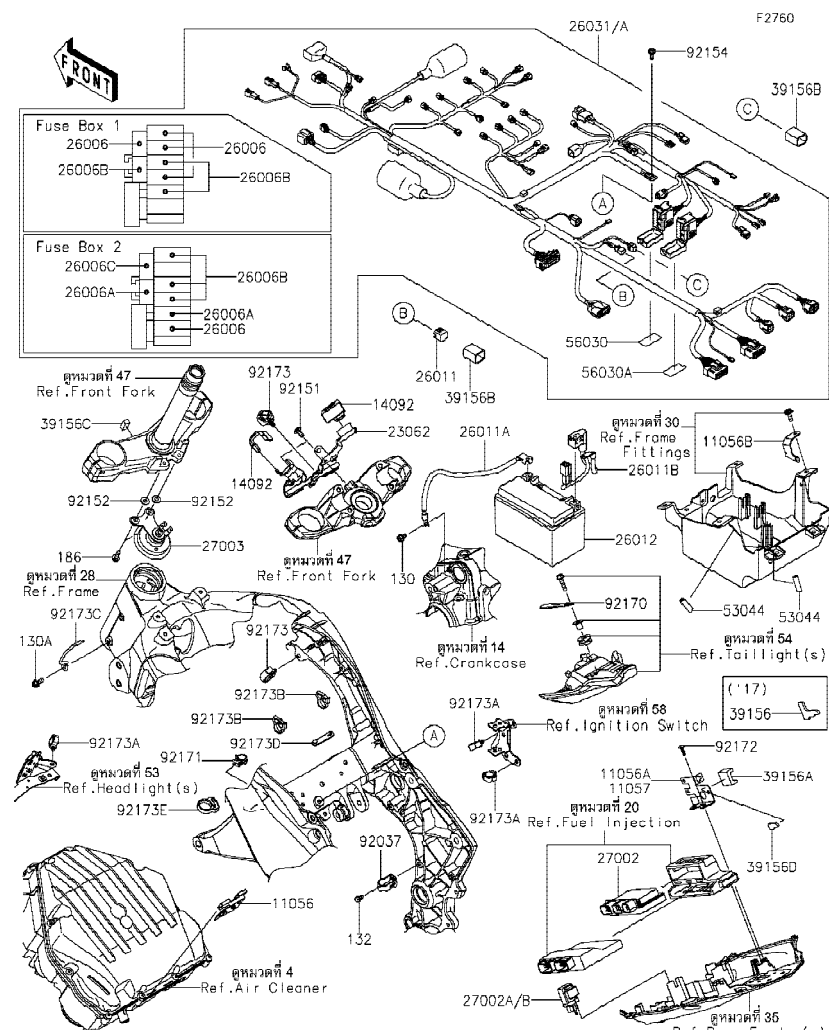

Ref No.	Part No. หมายเลขอะไหล่	Description-English ชื่ออะไหล่-อังกฤษ	Description-Thai ชื่ออะไหล่-ไทย	Quantity-ZR1000			
				'17 HHF	'18 HJF	'19 HKF	'20 HLF
11056	11056-2434	BRACKET,SPEED SENSOR	ขายึด,SPEED SENSOR	1	1	1	1
11056A	11056-2531	BRACKET,RR COUPLER	ขายึด,RR COUPLER	1			
11056B	11056-3936	BRACKET,PUMP COUPLER	ขายึด,PUMP COUPLER	1	1	1	1
11057	11057-1334	BRACKET,REAR PARTS COUPLERS	ขายึด		1	1	1
14092	14092-1166	COVER,HARNESS	ฝาครอบ	2	2	2	2
23062	23062-0819	BRACKET-COMP,HARNESS&CABLE	ขายึด	1	1	1	1
26006	26006-0001	FUSE,MINI BLADE,15A,BLUE	ฟิวส์ 15 แอมป์	5	5	5	5
26006A	26006-0020	FUSE,MINI BLADE,25A,NATURAL	ฟิวส์ 25 แอมป์	2	2	2	2
26006B	26006-0055	FUSE,MINI BLADE,7.5A,BROWN	ฟิวส์ 7.5 แอมป์	6	6	6	6
26006C	26006-1080	FUSE,MINI BLADE,30A,GREEN	ฟิวส์ 30 แอมป์	1	1	1	1
26011	26011-0275	WIRE-LEAD,CONNECTOR COVER	ขั้วปลั๊กไฟ	1	1	1	1
26011A	26011-0822	WIRE-LEAD,BATTERY(-)	สายไฟแบตเตอรี่-ขั้วลบ	1	1	1	1
26011B	26011-0839	WIRE-LEAD,BATTERY(+)	สายไฟแบตเตอรี่-ขั้วบวก	1	1	1	1
26012	26012-0838	BATTERY,YTX9-BS,12V 8AH	แบตเตอรี่,YTX9-BS,12V BAH	1	1	1	1
26031	26031-2165	HARNESS,MAIN	สายไฟเมน(ชุด)	1			
26031A	26031-2341	HARNESS,MAIN	สายไฟเมน(ชุด)		1	1	1
27002	27002-0025	RELAY-ASSY,BOX	รีเลย์	1	1	1	1
27002A	27002-0029	RELAY-ASSY,SIGNAL LAMP	รีเลย์		1	1	1
27002B	27002-1097	RELAY-ASSY,SIGNAL LAMP	รีเลย์ไฟเลี้ยว	1			
27003	27003-0096	HORN	แตร	1	1	1	1
39156	39156-1803	PAD	แผ่นรอง	1			
39156A	39156-1804	PAD	แผ่นรอง	1	1	1	1
39156B	39156-1886	PAD,DIAG. CONNECTOR	ฝาครอบขั้วไฟ	2	2	2	2
39156C	39156-1968	PAD,20X8X10	แผ่นรอง	1	1	1	1
39156D	39156-2234	PAD,13X27X4	แผ่นรอง		1	1	1
53044	53044-0001	TRIM,L=30	กันกระแทก L=30 มม.	2	2	2	2
56030	56030-0830	LABEL,FUSE BOX1	ป้ายติดกล่องฟิวส์ BOX1	1	1	1	1
56030A	56030-0857	LABEL,FUSE BOX2	ป้ายติดกล่องฟิวส์ BOX2	1	1	1	1
92037	92037-2014	CLAMP,CABLE,STEEL SHEET	คลิปปลั๊ก	1	1	1	1
92151	92151-1654	BOLT,SOCKET,6X14	โบลท์ 6X14 มม.	2	2	2	2

This catalog covers:

'17-'20 ZR1000 HHF/HJF/HKF/HLF Chassis-ตัวถัง

GROUP NO.

57

This page covers:

Chassis Electrical Equipment-อุปกรณ์ไฟฟ้าต่างๆ(2/2)

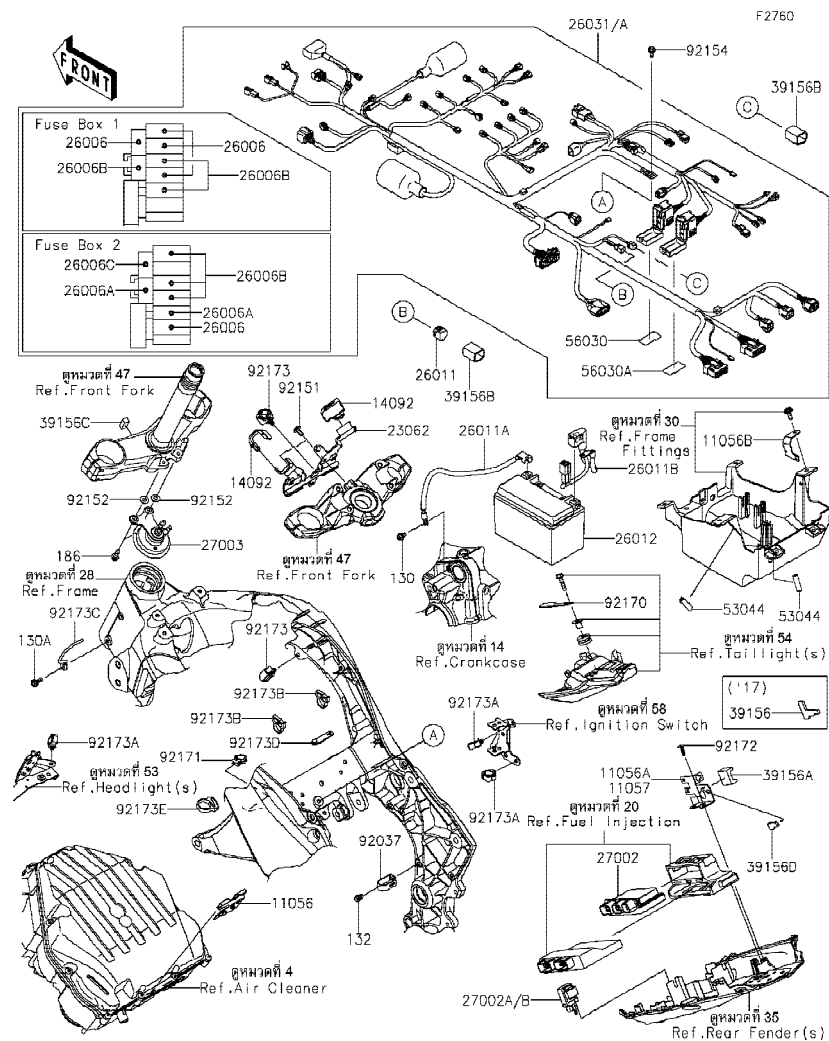

Ref No.	Part No. หมายเลขอะไหล่	Description-English ชื่ออะไหล่-อังกฤษ	Description-Thai ชื่ออะไหล่-ไทย	Quantity-ZR1000			
				'17 HHF	'18 HJF	'19 HKF	'20 HLF
92152	92152-0286	COLLAR,6.3X8.3X16	ปลอกกรองโบลท์ 6.3X8.3X16 มม.	2	2	2	2
92154	92154-0551	BOLT,FLANGED,6X16	โบลท์ 6X16 มม.	1	1	1	1
92170	92170-1925	CLAMP	คลิปล็อคสายไฟ	1	1	1	1
92171	92171-1722	CLAMP,EDGE CLIP	เหล็กคล้อง	1	1	1	1
92172	92172-0238	SCREW,TAPPING,5X16	สกรูเกลียว 5X16 มม.	2	2	2	2
92173	92173-0861	CLAMP	คลิปล็อค	2	2	2	2
92173A	92173-0868	CLAMP,HOLDER CLIP	เข็มขัดรัด	3	3	3	3
92173B	92173-0970	CLAMP,SNAPPER	ขายึด	2	2	2	2
92173C	92173-1199	CLAMP,IRON WIRE	ขายึด	1	1	1	1
92173D	92173-1229	CLAMP,RUBBER PLATE	คลิปรัด	1	1	1	1
92173E	92173-1632	CLAMP,SNP-22-0W	ขายึด	1	1	1	1
130	130BA0610	BOLT-FLANGED,6X10	โบลท์ 6X10 มม.	1	1	1	1
130A	130BB0616	BOLT-FLANGED,6X16	โบลท์ 6X16 มม.	1	1	1	1
132	132BA0610	BOLT-FLANGED-SMALL,6X10	โบลท์ 6X10 มม.	1	1	1	1
186	186BB0618	BOLT-UPSET-WP,6X18	โบลท์ 6X18 มม.	2	2	2	2



'17~'20 ZR1000 HHF/HJF/HKF/HLF Chassis-ตัวถัง

58

Ignition Switch-สวิตช์กุญแจ(1/2)



Ref No.	Part No. หมายเลขอะไหล่	Description-English ชื่ออะไหล่-อังกฤษ	Description-Thai ชื่ออะไหล่-ไทย	Quantity-ZR1000			
				'17 H1F	'18 H1F	'19 H1F	'20 H1F
11054	11054-1904	BRACKET,SIDE STAND SWITCH	ขายึด,SIDE STAND SWITCH	1	1	1	1
11056	11056-0161	BRACKET,IGNITION SWITCH	ขายึด,IGNITION SWITCH	1	1	1	1
11056A	11056-1084	BRACKET	ขายึด	1	1	1	1
11056B	11056-2507	BRACKET,KEY CYLINDER	ขายึด,KEY CYLINDER	1	1	1	1
14092	14092-1130	COVER,KEY CYLINDER	ฝาครอบสวิทช์กุญแจ	1	1	1	1
21007	21007-5078	ROTOR,LOCK,TANK CAP	กุญแจฝาลังน้ำมัน	1	1	1	1
21181	21181-0014	AMPLIFIER,IMMOBI	กล่องขยายสัญญาณ	1	1	1	1
23062	23062-0801	BRACKET-COMP,IMMOBI AMP	ขายึด	1	1	1	1
27005	27005-0601	SWITCH-ASSY-IGNITION	สวิทช์กุญแจ	1	1	1	1
27008	27008-0601	KEY-LOCK,BLANK,IMMOBI (OPTION)	ลูกกุญแจ	1	1	1	1
27010	27010-0112	SWITCH,SIDE STAND	สวิทช์ขาตั้งข้าง	1	1	1	1
27010A	27010-0749	SWITCH,STOP	สวิทช์ไฟเบรคหลัง	1	1	1	1
27016	27016-1115	LOCK-ASSY,SEAT STRIKER	ตัวล็อกเบาะ	1	1	1	1
27016A	27016-5388	LOCK-ASSY,SEAT	กุญแจล็อกเบาะ	1	1	1	1
27048	27048-5080	SWITCH-ASSY	สวิทช์กุญแจรวม(ชุด)	1	1	1	1
28012	28012-1077	REFLECTOR-REFLEX	แผ่นสะท้อนแสง	1	1	1	1
39156	39156-0617	PAD	แผ่นรอง	1	1	1	1
39156A	39156-1754	PAD,FRAME	แผ่นรอง	1	1	1	1
39156B	39156-1755	PAD,IG. SWITCH	แผ่นรอง	1	1	1	1
56054	56054-1572	MARK,KAWASAKI	ตรา KAWASAKI	AR	AR	AR	AR
56054A	56054-1573	MARK,Z	ตรา Z	AR	AR	AR	AR
56054B	56054-1975	MARK,IG. SWITCH	ตรา,IG. SWITCH	1	1	1	1
92015	92015-1757	NUT,WELL,5MM	น็อต 5 มม.	2	2	2	2
92027	92027-1045	COLLAR,L=9.6	ปลอกทรง L=9.6 มม.	2	2	2	2
92037	92037-1903	CLAMP,SPEED,L=80.5	เข็มขัดรัดสาย L=80.5 มม.	1	1	1	1

This catalog covers:

'17-'20 ZR1000 HHF/HJF/HKF/HLF Chassis-ตัวถัง

GROUP NO.

58

This page covers:

Ignition Switch-สวิทช์กุญแจ(2/2)

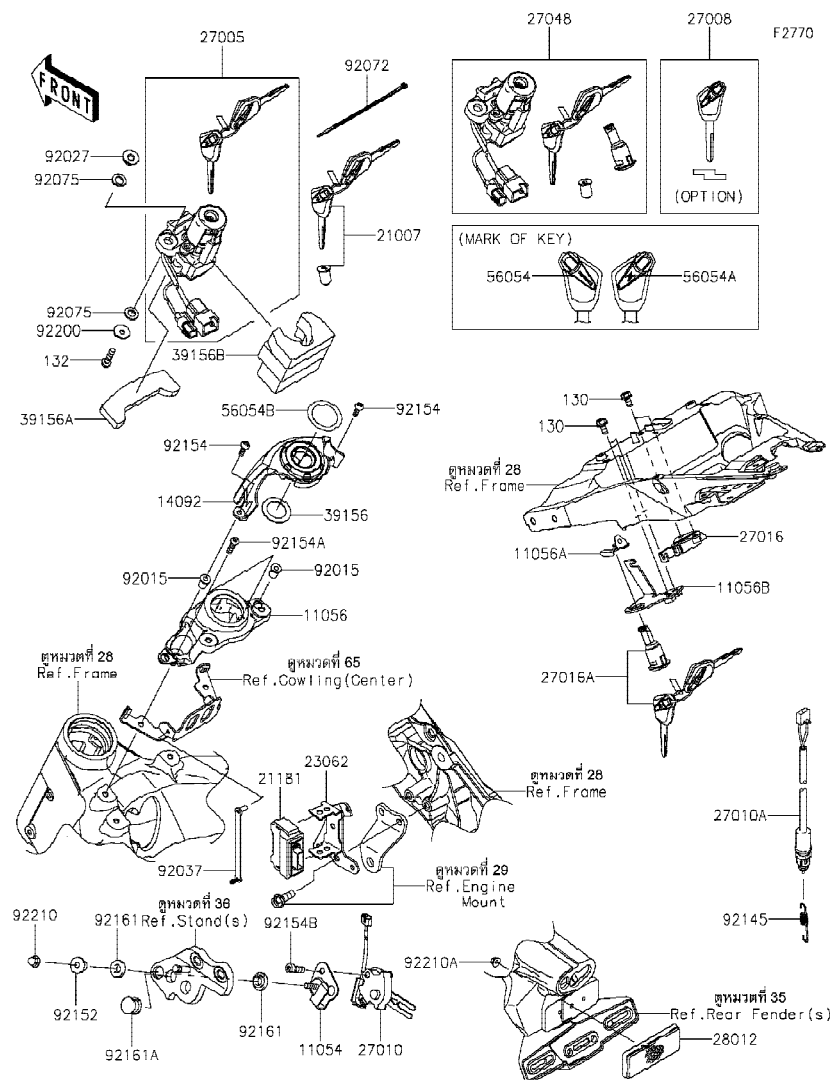

Ref No.	Part No. หมายเลขอะไหล่	Description-English ชื่ออะไหล่-อังกฤษ	Description-Thai ชื่ออะไหล่-ไทย	Quantity-ZR1000			
				'17 HHF	'18 HJF	'19 HKF	'20 HLF
92072	92072-3768	BAND,L=148	ยางรัด L=148 มม.	1	1	1	1
92075	92075-1564	DAMPER	ยางรอง	4	4	4	4
92145	92145-1902	SPRING,BRAKE LAMP SWITCH	สปริงสวิทช์ไฟเบรก	1	1	1	1
92152	92152-1074	COLLAR	ปลอกทรง	1	1	1	1
92154	92154-0209	BOLT,SOCKET,5X16	โบลท์ 5X16 มม.	2	2	2	2
92154A	92154-1858	BOLT,TORX,6X22	โบลท์ 6X22 มม.	2	2	2	2
92154B	92154-1898	BOLT,SOCKET,6X22	โบลท์ 6X22 มม.	1	1	1	1
92161	92161-0117	DAMPER	ลูกยาง	2	2	2	2
92161A	92161-0118	DAMPER	ลูกยาง	1	1	1	1
92200	92200-0212	WASHER,6X20X1.6	แหวนรอง 6X20X1.6 มม.	2	2	2	2
92210	92210-0003	NUT,CAP,6MM	น็อต 6 มม.สีดํา	1	1	1	1
92210A	92210-0007	NUT,FLANGED,5MM	น็อต 5 มม.	1	1	1	1
130	130BA0612	BOLT-FLANGED,6X12	โบลท์ 6X12 มม.	4	4	4	4
132	132BA0625	BOLT-FLANGED-SMALL,6X25	โบลท์ 6X25 มม.	2	2	2	2

This catalog covers:

'17~'20 ZR1000 HHF/HJF/HKF/HLF Chassis-ตัวถัง

GROUP NO.

59

This page covers:

Owner's Tools-เครื่องมือประจำรถ

F2810

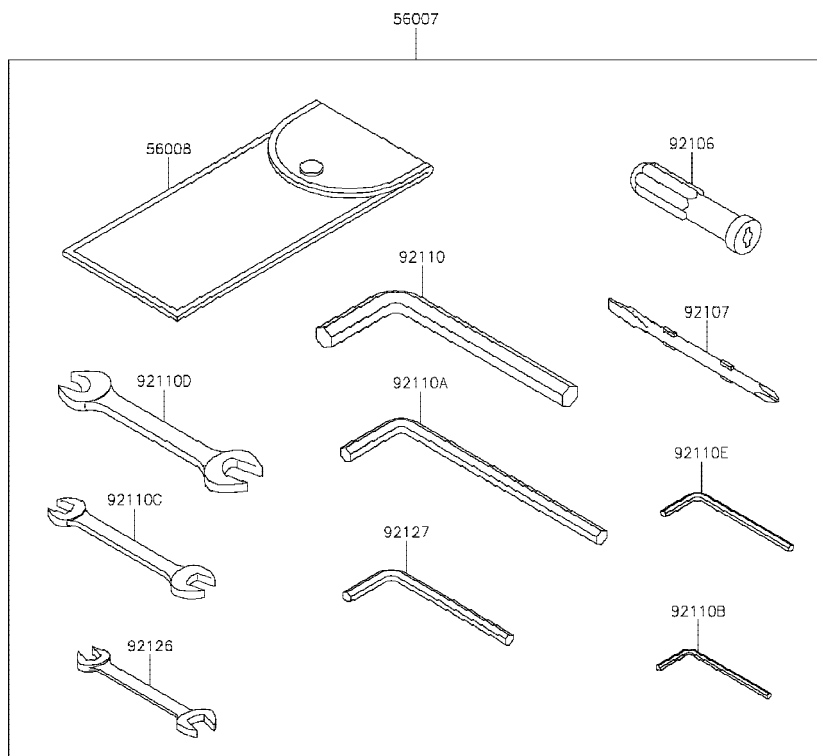

Ref No.	Part No. หมายเลขอะไหล่	Description-English ชื่ออะไหล่-อังกฤษ	Description-Thai ชื่ออะไหล่-ไทย	Quantity-ZR1000			
				'17 HHF	'18 HJF	'19 HKF	'20 HLF
56007	56007-0153	TOOL-KIT	เครื่องมือประจำรถ(ชุด)	1	1	1	1
56008	56008-0570	BAG,TOOL	ถุงใส่เครื่องมือ	1	1	1	1
92104	92104-0004	GASKET-LIQUID,TB1211F,CLEAR	ปะเก็นเหลว TB1211F	1	1	1	1
92104A	92104-1064	GASKET-LIQUID,TB1216B,BLACK	ปะเก็นเหลว TB1216B	1	1	1	1
92104B	92104-2068	GASKET-LIQUID,TB1207B,BLACK	ปะเก็นเหลว TB1207B	1	1	1	1
92106	92106-1001	GRIP-SCREW DRIVER	ด้ามจับไขควง	1	1	1	1
92107	92107-1051	TOOL-DRIVER,#2PHILLIPS&SLOT	ไขควงแบนและแฉกเบอร์ 2	1	1	1	1
92110	92110-1104	TOOL-WRENCH,ALLEN,12MM	ประแจแอล 12 มม.	1	1	1	1
92110A	92110-1108	TOOL-WRENCH,ALLEN,8MM	ประแจแอล 8 มม.	1	1	1	1
92110B	92110-1140	TOOL-WRENCH,ALLEN,3MM	ประแจแอล 3 มม.	1	1	1	1
92110C	92110-1152	TOOL-WRENCH,OPEN END,10X12	ประแจปากตายเบอร์ 10-12	1	1	1	1
92110D	92110-1153	TOOL-WRENCH,OPEN END,14X17	ประแจปากตายเบอร์ 14-17	1	1	1	1
92110E	92110-3703	TOOL-WRENCH,ALLEN,4MM	ประแจแอล 4 มม.	1	1	1	1
92126	92126-004	TOOL-WRENCH,OPEN END,8X10	ประแจปากตายเบอร์ 8X10 มม.	1	1	1	1
92127	92127-003	TOOL-WRENCH,ALLEN,6MM	ประแจแอล 6 มม.	1	1	1	1

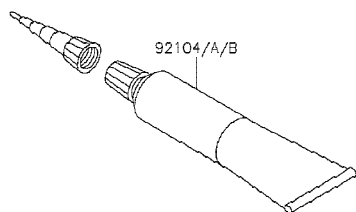

This catalog covers:

'17-'20 ZR1000 HHF/HJF/HKF/HLF Chassis-ตัวถัง

GROUP NO.

60

This page covers:

Labels-ป้ายชื่อแนะนำ



F2860

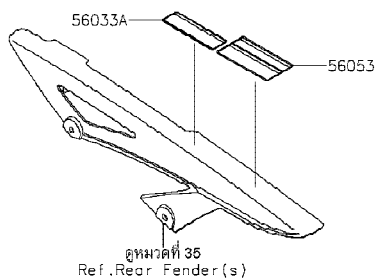
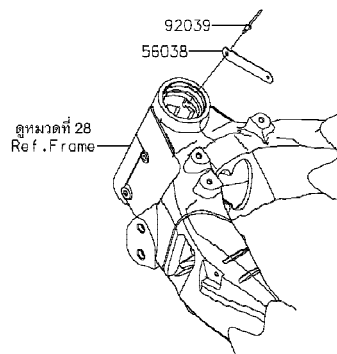
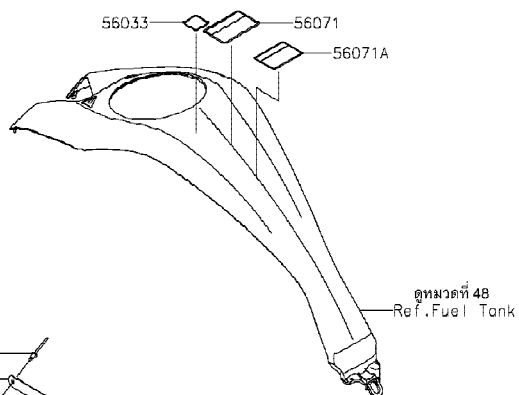

Ref No.	Part No. หมายเลขอะไหล่	Description-English ชื่ออะไหล่-อังกฤษ	Description-Thai ชื่ออะไหล่-ไทย	Quantity-ZR1000			
				'17 HHF	'18 HJF	'19 HKF	'20 HLF
56033	56033-0304	LABEL-MANUAL,GASOHOL,95(E10)	ป้ายแสดงน้ำมันแก๊สโซฮอล์ 95(E10)	1	1	1	1
56033A	56033-0865	LABEL-MANUAL,CHAIN	ป้ายแนะนำการบำรุงรักษาโซ่	1	1	1	1
56038	56038-1054	LABEL-BRAND,KAWASAKI	ป้าย KAWASAKI	1	1	1	1
56053	56053-0939	LABEL-SPECIFICATION,TIRE&LOAD	ป้ายระบุการใช้ยางล้อ	1	1	1	1
56071	56071-0161	LABEL-WARNING,FUEL LEVEL	ป้ายเตือนปริมาณการเติมน้ำมัน	1	1	1	1
56071A	56071-0807	LABEL-WARNING,HELMET	ป้ายเตือนสวมหมวกนิรภัย	1	1	1	1
92039	92039-1251	RIVET	หมุดย้ำ	2	2	2	2

This catalog covers:

'17-'20 ZR1000 HHF/HJF/HKF/HLF Chassis-ตัวถัง

GROUP NO.

61

This page covers:

Decals(Black)(HHF)-ลายสติกเกอร์(รถสีดำ)

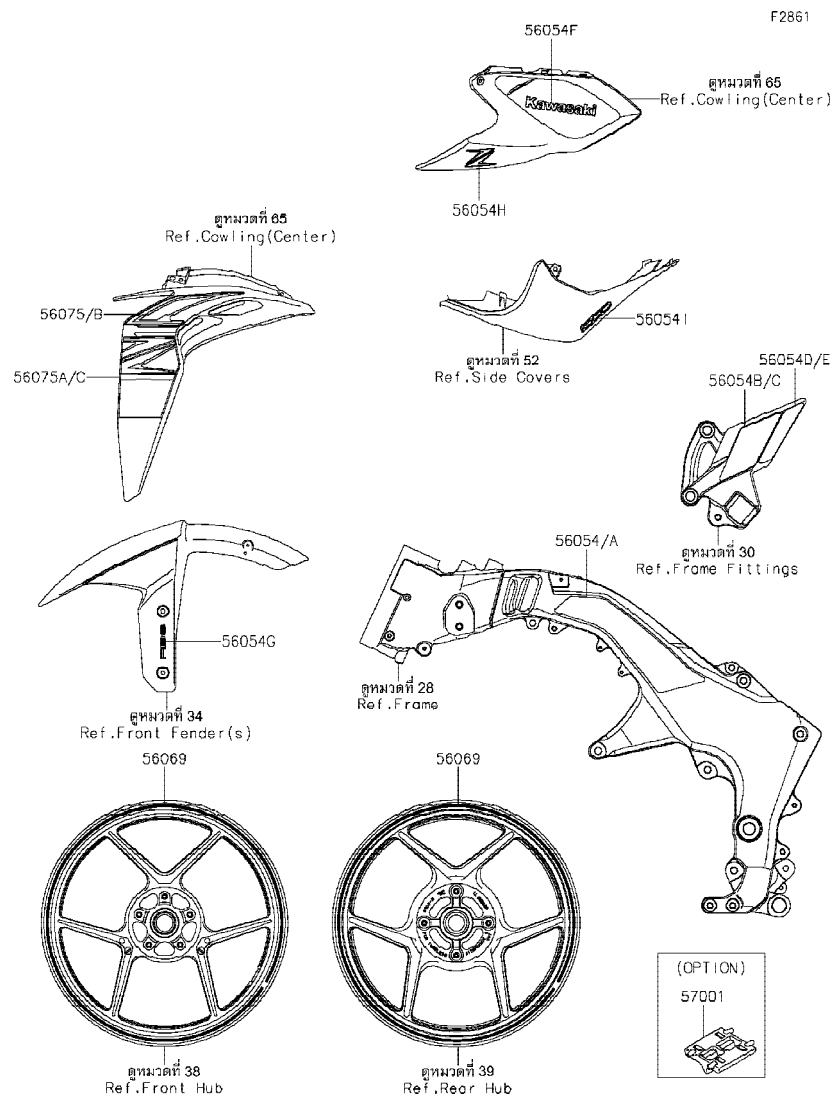

Ref No.	Part No. หมายเลขอะไหล่	Description-English ชื่ออะไหล่-อังกฤษ	Description-Thai ชื่ออะไหล่-ไทย	Quantity-ZR1000			
				'17 HHF	'18 HJF	'19 HKF	'20 HLF
56054	56054-0607	MARK,FRAME PAD,LH	แผ่นกันรอยเฟรม-ข้างซ้าย	1			
56054A	56054-0608	MARK,FRAME PAD,RH	แผ่นกันรอยเฟรม-ข้างขวา	1			
56054B	56054-1245	MARK,STEP STAY,LH	แผ่นกันรอยพักเท้า-ข้างซ้าย	1			
56054C	56054-1246	MARK,STEP STAY,RH	แผ่นกันรอยพักเท้า-ข้างขวา	1			
56054D	56054-1280	MARK,STEP STAY,LWR,LH	ตราสแตย์พักเท้าอันล่าง-ข้างซ้าย	1			
56054E	56054-1281	MARK,STEP STAY,LWR,RH	ตราสแตย์พักเท้าอันล่าง-ข้างขวา	1			
56054F	56054-1356	MARK,KAWASAKI	ตรา KAWASAKI	2			
56054G	56054-1370	MARK,FR FENDER,ABS	ตราบังโคลนหน้า ABS	2			
56054H	56054-1914	MARK,DUCT COVER,Z	ตรา,Z	2			
56054I	56054-2170	MARK,TAIL COVER,1000	ตรา 1000	2			
56069	56069-2527	PATTERN,WHEEL,GRN,4X1353	ลายขอบล้อ-สีเขียว	4			
56075	56075-2474	PATTERN,SHROUD,LH,UPP	ลายกระบังเครื่องยนต์ข้างซ้าย-อันบน	1			
56075A	56075-2475	PATTERN,SHROUD,LH,LWR	ลายกระบังเครื่องยนต์ข้างซ้าย-อันล่าง	1			
56075B	56075-2476	PATTERN,SHROUD,RH,UPP	ลายกระบังเครื่องยนต์ข้างขวา-อันบน	1			
56075C	56075-2477	PATTERN,SHROUD,RH,LWR	ลายกระบังเครื่องยนต์ข้างขวา-อันล่าง	1			
57001	57001-1752	RIM STRIPE APPLICATOR (OPTION)	เครื่องมือช่วยติดลายขอบล้อ	AR			

This catalog covers:

'17~'20 ZR1000 HHF/HJF/HKF/HLF Chassis-ตัวถัง

GROUP NO.

62

This page covers:

Decals(Green)(HJF)-ลายสติกเกอร์(รถสีเขียว)

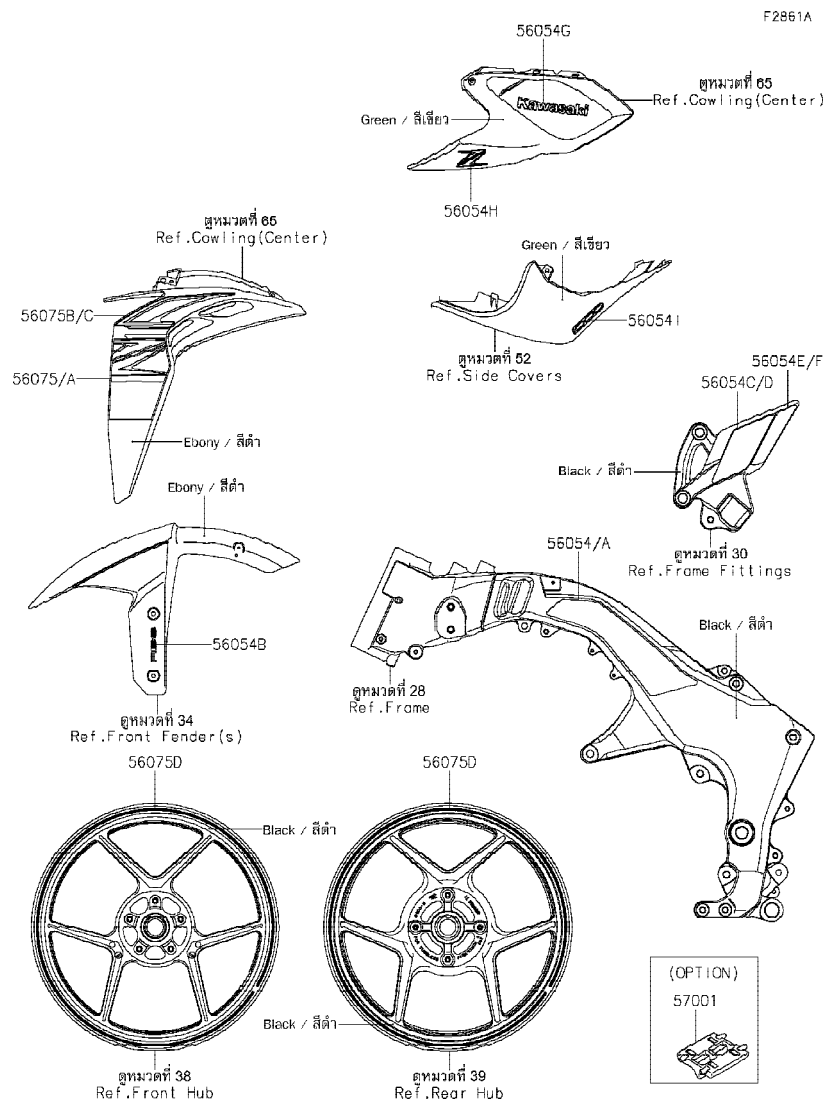

Ref No.	Part No. หมายเลขอะไหล่	Description-English ชื่ออะไหล่-อังกฤษ	Description-Thai ชื่ออะไหล่-ไทย	Quantity-ZR1000			
				'17 HHF	'18 HJF	'19 HKF	'20 HLF
56054	56054-0607	MARK,FRAME PAD,LH	แผ่นกันรอยเฟรม-ข้างซ้าย	1			
56054A	56054-0608	MARK,FRAME PAD,RH	แผ่นกันรอยเฟรม-ข้างขวา	1			
56054B	56054-0672	MARK,FR FENDER,ABS	ตราบังโคลนหน้า ABS	2			
56054C	56054-1245	MARK,STEP STAY,LH	แผ่นกันรอยพักเท้า-ข้างซ้าย	1			
56054D	56054-1246	MARK,STEP STAY,RH	แผ่นกันรอยพักเท้า-ข้างขวา	1			
56054E	56054-1280	MARK,STEP STAY,LWR,LH	ตราสแตย์พักเท้าอันล่าง-ข้างซ้าย	1			
56054F	56054-1281	MARK,STEP STAY,LWR,RH	ตราสแตย์พักเท้าอันล่าง-ข้างขวา	1			
56054G	56054-1356	MARK,KAWASAKI	ตรา KAWASAKI	2			
56054H	56054-1914	MARK,DUCT COVER,Z	ตรา,Z	2			
56054I	56054-2171	MARK,TAIL COVER,1000	ตราฝาครอบท้ายเบาะ,ZR1000	2			
56075	56075-2481	PATTERN,SHROUD,LH,LWR	ลายกระบังเครื่องยนต์ข้างซ้าย-อันล่าง	1			
56075A	56075-2483	PATTERN,SHROUD,RH,LWR	ลายกระบังเครื่องยนต์ข้างขวา-อันล่าง	1			
56075B	56075-4008	PATTERN,SHROUD,LH,UPP	ลายกระบังเครื่องยนต์ข้างซ้าย-อันบน	1			
56075C	56075-4009	PATTERN,SHROUD,RH,UPP	ลายกระบังเครื่องยนต์ข้างขวา-อันบน	1			
56075D	56075-4010	PATTERN,WHEEL,GREEN,4X1353	ลายขอบล้อ-สีเขียว	4			
57001	57001-1752	RIM STRIPE APPLICATOR (OPTION)	เครื่องมือช่วยติดลายขอบล้อ (OPTION)	AR			

This catalog covers:

'17-'20 ZR1000 HHF/HJF/HKF/HLF Chassis-ตัวถัง

GROUP NO.

63

This page covers:

Decals(Black)(HKF/HLF)-ลายสติ๊กเกอร์(รถสีดำ)

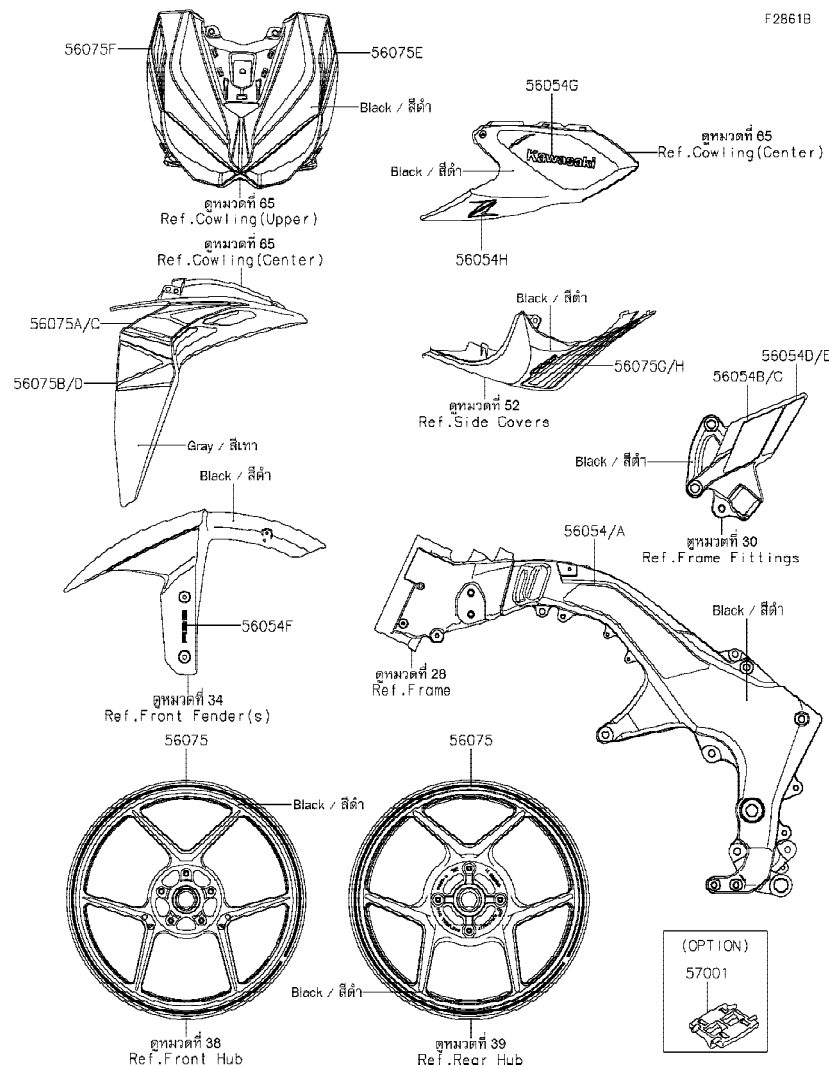

Ref No.	Part No. หมายเลขอะไหล่	Description-English ชื่ออะไหล่-อังกฤษ	Description-Thai ชื่ออะไหล่-ไทย	Quantity-ZR1000			
				'17 HHF	'18 HJF	'19 HKF	'20 HLF
56054	56054-0607	MARK,FRAME PAD,LH	แผ่นกันรอยเฟรม-ข้างซ้าย		1	1	
56054A	56054-0608	MARK,FRAME PAD,RH	แผ่นกันรอยเฟรม-ข้างขวา		1	1	
56054B	56054-1245	MARK,STEP STAY,LH	แผ่นกันรอยพักเท้า-ข้างซ้าย		1	1	
56054C	56054-1246	MARK,STEP STAY,RH	แผ่นกันรอยพักเท้า-ข้างขวา		1	1	
56054D	56054-1280	MARK,STEP STAY,LWR,LH	ตราสแตย์พักเท้าอันล่าง-ข้างซ้าย		1	1	
56054E	56054-1281	MARK,STEP STAY,LWR,RH	ตราสแตย์พักเท้าอันล่าง-ข้างขวา		1	1	
56054F	56054-1370	MARK,FR FENDER,ABS	ตราบังโคลนหน้า ABS	2	2		
56054G	56054-1876	MARK,KAWASAKI	ตราคันน้ำมัน	2	2		
56054H	56054-2079	MARK,DUCT COVER,Z	ตรา,Z	2	2		
56075	56075-2315	PATTERN,WHEEL,RED,4X1353	ลายขอบล้อ-สีแดง	4	4		
56075A	56075-7230	PATTERN,SHROUD,LH,UPP	ลายกระบังเครื่องยนต์ข้างซ้าย-อันบน	1	1		
56075B	56075-7231	PATTERN,SHROUD,LH,LWR	ลายกระบังเครื่องยนต์ข้างซ้าย-อันล่าง	1	1		
56075C	56075-7232	PATTERN,SHROUD,RH,UPP	ลายกระบังเครื่องยนต์ข้างขวา-อันบน	1	1		
56075D	56075-7233	PATTERN,SHROUD,RH,LWR	ลายกระบังเครื่องยนต์ข้างขวา-อันล่าง	1	1		
56075E	56075-7234	PATTERN,UPP COWL.,LH	ลายแฟ้บบน-ข้างซ้าย	1	1		
56075F	56075-7235	PATTERN,UPP COWL.,RH	ลายแฟ้บบน-ข้างขวา	1	1		
56075G	56075-7236	PATTERN,TAIL COVER,LH	ลายฝาครอบท้ายเบาะ-ข้างซ้าย	1	1		
56075H	56075-7237	PATTERN,TAIL COVER,RH	ลายฝาครอบท้ายเบาะ-ข้างขวา	1	1		
57001	57001-1752	RIM STRIPE APPLICATOR (OPTION)	เครื่องมือช่วยติดลายขอบล้อ			AR	AR

This catalog covers:

'17~'20 ZR1000 HHF/HJF/HKF/HLF Chassis-ตัวถัง

GROUP NO.

64

This page covers:

Cowling(Upper)-แฟ้ริงบน

F2870

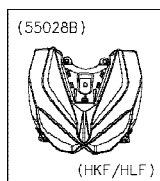

(HKF/HLF)

WOD / ไฟรวมสติกเกอร์

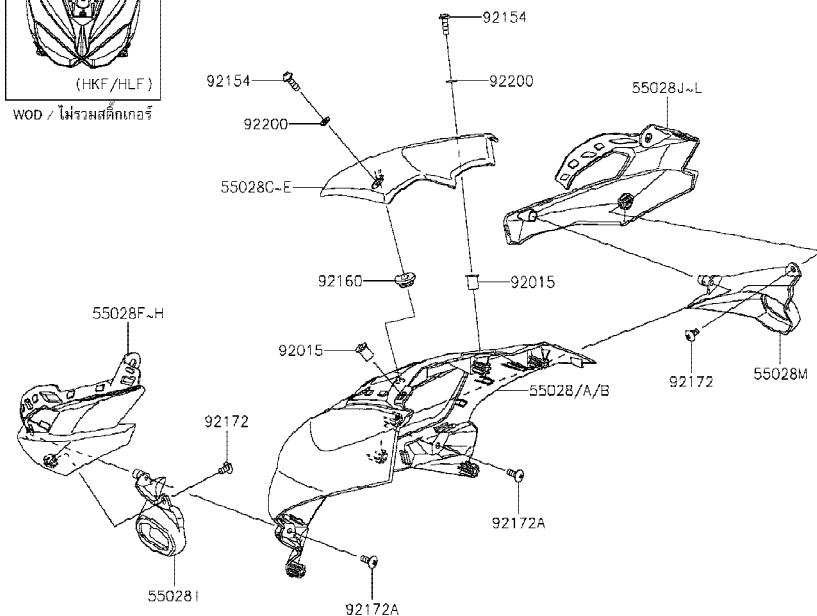

Ref No.	Part No. หมายเลขอะไหล่	Description-English ชื่ออะไหล่-อังกฤษ	Description-Thai ชื่ออะไหล่-ไทย	Quantity-ZR1000			
				'17 HHF	'18 HJF	'19 HKF	'20 HLF
55028	55028-0486-45L	COWLING,UPP,CNT,F.EBONY	แฟ้ริงบนตัวกลาง-สีดำ		1		
55028A	55028-0486-660	COWLING,UPP,CNT,M.S.BLACK	แฟ้ริงบนตัวกลาง-สีดำ	1			
55028B	55028-0486-739	COWLING,UPP,CNT,M.F.S.BLACK	แฟ้ริงบนตัวกลาง-สีดำ			1	1
55028C	55028-0487-40R	COWLING,UPP,UPP,G.B.GREEN	แฟ้ริงบนตัวบน-สีเขียว	1			
55028D	55028-0487-60R	COWLING,UPP,UPP,E.B.GREEN	แฟ้ริงบนตัวบน-สีเขียว		1		
55028E	55028-0487-739	COWLING,UPP,UPP,M.F.S.BLACK	แฟ้ริงบนตัวบน-สีดำ			1	1
55028F	55028-0488-60R	COWLING,UPP,LH,E.B.GREEN	แฟ้ริงบนข้างซ้าย-สีเขียว		1		
55028G	55028-0488-660	COWLING,UPP,LH,M.S.BLACK	แฟ้ริงบนตัวบนข้างซ้าย-สีดำ	1			
55028H	55028-0488-739	COWLING,UPP,LH,M.F.S.BLACK	แฟ้ริงบนตัวบนข้างซ้าย-สีดำ			1	1
55028I	55028-0489	COWLING,UPP,LH,SIGNAL	แฟ้ริงไฟเลี้ยว-ข้างซ้าย	1	1	1	1
55028J	55028-0490-60R	COWLING,UPP,RH,E.B.GREEN	แฟ้ริงบนข้างขวา-สีเขียว		1		
55028K	55028-0490-660	COWLING,UPP,RH,M.S.BLACK	แฟ้ริงบนตัวบนข้างขวา-สีดำ	1			
55028L	55028-0490-739	COWLING,UPP,RH,M.F.S.BLACK	แฟ้ริงบนตัวบนข้างขวา-สีดำ			1	1
55028M	55028-0491	COWLING,UPP,RH,SIGNAL	แฟ้ริงไฟเลี้ยว-ข้างขวา	1	1	1	1
92015	92015-1757	NUT,WELL,5MM	น็อต 5 มม.	2	2	2	2
92154	92154-0209	BOLT,SOCKET,5X16	โบลท์ 5X16 มม.	2	2	2	2
92160	92160-1613	DAMPER	ลูกยาง	1	1	1	1
92172	92172-0262	SCREW,TAPPING,5X10	สกรู 5X10 มม.	2	2	2	2
92172A	92172-0265	SCREW,TAPPING,5X14	สกรู 5X14 มม.	2	2	2	2
92200	92200-1820	WASHER,5,2X10X1.0	แหวนรอง 5.2X10X1.0 มม.	2	2	2	2



This catalog covers:

'17-'20 ZR1000 HHF/HJF/HKF/HLF Chassis-ตัวถัง

GROUP NO.

65

This page covers:

Cowling(Center)-แฟรงกลาง(1/2)

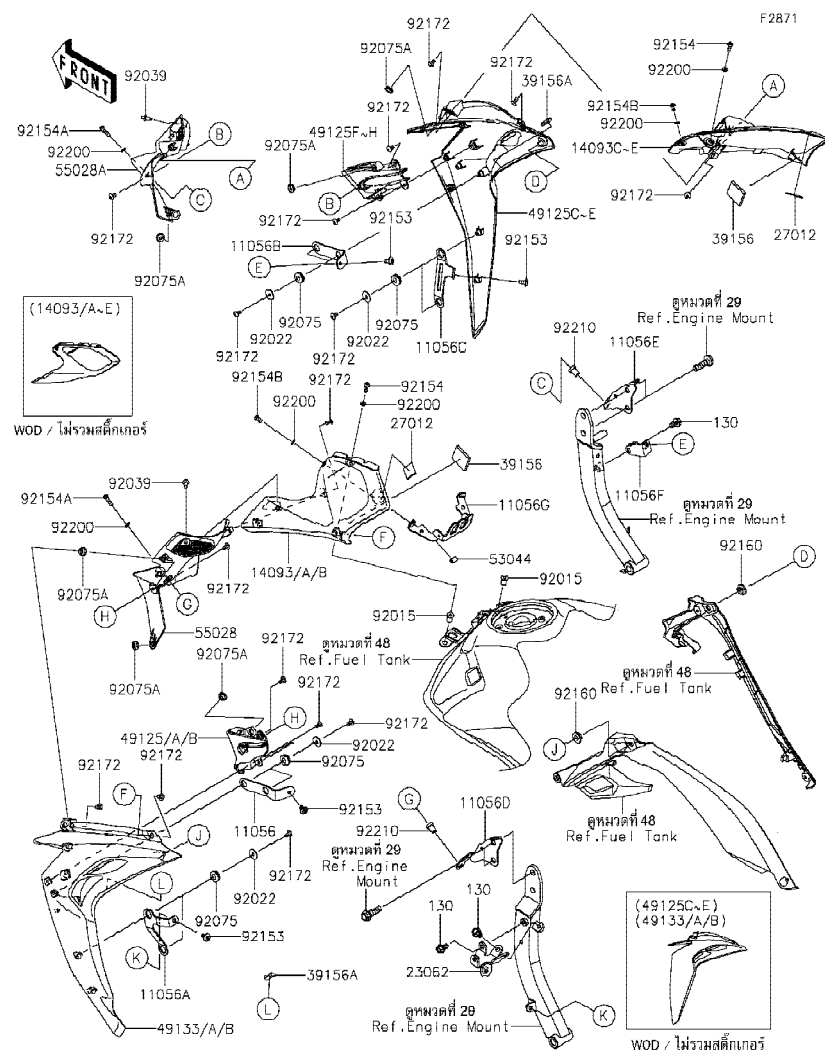

Ref No.	Part No. หมายเลขอะไหล่	Description-English ชื่ออะไหล่-อังกฤษ	Description-Thai ชื่ออะไหล่-ไทย	Quantity-ZR1000			
				'17 HHF	'18 HJF	'19 HKF	'20 HLF
11056	11056-2510	BRACKET,SHROUD,LH,UPP	ขายึดกระบะบังเครื่องยนต์ข้างซ้าย-ตัวบน	1	1	1	1
11056A	11056-2511	BRACKET,SHROUD,LH,LWR	ขายึดกระบะบังเครื่องยนต์ข้างซ้าย-ตัวล่าง	1	1	1	1
11056B	11056-2512	BRACKET,SHROUD,RH,UPP	ขายึดกระบะบังเครื่องยนต์ข้างขวา-ตัวบน	1	1	1	1
11056C	11056-2513	BRACKET,SHROUD,RH,LWR	ขายึดกระบะบังเครื่องยนต์ข้างขวา-ตัวล่าง	1	1	1	1
11056D	11056-2514	BRACKET,INNER COWL,LH	ขายึดแฟรงอินใน-ข้างซ้าย	1	1	1	1
11056E	11056-2515	BRACKET,INNER COWL,RH	ขายึดแฟรงอินใน-ข้างขวา	1	1	1	1
11056F	11056-2761	BRACKET	ขายึด	1	1	1	1
11056G	11056-3933	BRACKET,IGNITION SW.	ขายึดสวิตช์กุญแจ	1	1	1	1
14093	14093-0089-60R	COVER,DUCT,LH,E.B.GREEN	ฝาครอบช่องอากาศข้างซ้าย-สีเขียว		1		
14093A	14093-0089-660	COVER,DUCT,LH,M.S.BLACK	ฝาครอบช่องอากาศข้างซ้าย-สีดำ	1			
14093B	14093-0089-739	COVER,DUCT,LH,M.F.S.BLACK	ฝาครอบช่องอากาศข้างซ้าย-สีดำ			1	1
14093C	14093-0090-60R	COVER,DUCT,RH,E.B.GREEN	ฝาครอบช่องอากาศข้างขวา-สีเขียว		1		
14093D	14093-0090-660	COVER,DUCT,RH,M.S.BLACK	ฝาครอบช่องอากาศข้างขวา-สีดำ	1			
14093E	14093-0090-739	COVER,DUCT,RH,M.F.S.BLACK	ฝาครอบช่องอากาศข้างขวา-สีดำ			1	1
23062	23062-0788	BRACKET-COMP	ขายึด	1	1	1	1
27012	27012-0776	HOOK,FASTENER,20X30	แผ่นยึด	2	2	2	2
39156	39156-1736	PAD,35X35X5	แผ่นรอง	2	2	2	2
39156A	39156-1792	PAD,8X30X4	แผ่นรอง	2	2	2	2
49125	49125-0575-40R	SHROUD,LH,SLAT,G.B.GREEN	ช่องกระบะบังเครื่องยนต์ข้างซ้าย-สีเขียว	1			
49125A	49125-0575-60R	SHROUD,LH,SLAT,E.B.GREEN	ช่องกระบะบังเครื่องยนต์ข้างซ้าย-สีเขียว		1		
49125B	49125-0575-739	SHROUD,LH,SLAT,M.F.S.BLACK	ช่องกระบะบังเครื่องยนต์ข้างซ้าย-สีดำ			1	1
49125C	49125-0576-45L	SHROUD,RH,F.EBONY	กระบะบังเครื่องยนต์ข้างขวา-สีดำ		1		
49125D	49125-0576-53U	SHROUD,RH,M.M.G.GRAY	กระบะบังเครื่องยนต์ข้างขวา-สีเทา			1	1
49125E	49125-0576-660	SHROUD,RH,M.S.BLACK	กระบะบังเครื่องยนต์ข้างขวา-สีดำ	1			
49125F	49125-0577-40R	SHROUD,RH,SLAT,G.B.GREEN	ช่องกระบะบังเครื่องยนต์ข้างขวา-สีเขียว	1			
49125G	49125-0577-60R	SHROUD,RH,SLAT,E.B.GREEN	ช่องกระบะบังเครื่องยนต์ข้างขวา-สีเขียว		1		
49125H	49125-0577-739	SHROUD,RH,SLAT,M.F.S.BLACK	ช่องกระบะบังเครื่องยนต์ข้างขวา-สีดำ			1	1
49133	49133-0017-45L	SHROUD,LH,F.EBONY	กระบะบังเครื่องยนต์ข้างซ้าย-สีดำ		1		
49133A	49133-0017-53U	SHROUD,LH,M.M.G.GRAY	กระบะบังเครื่องยนต์ข้างซ้าย-สีเทา			1	1
49133B	49133-0017-660	SHROUD,LH,M.S.BLACK	กระบะบังเครื่องยนต์ข้างซ้าย-สีดำ	1			

This catalog covers:

'17-'20 ZR1000 HHF/HJF/HKF/HLF Chassis-ตัวถัง

GROUP NO.

65

This page covers:

Cowling(Center)-แฟ้ริงกลาง(2/2)

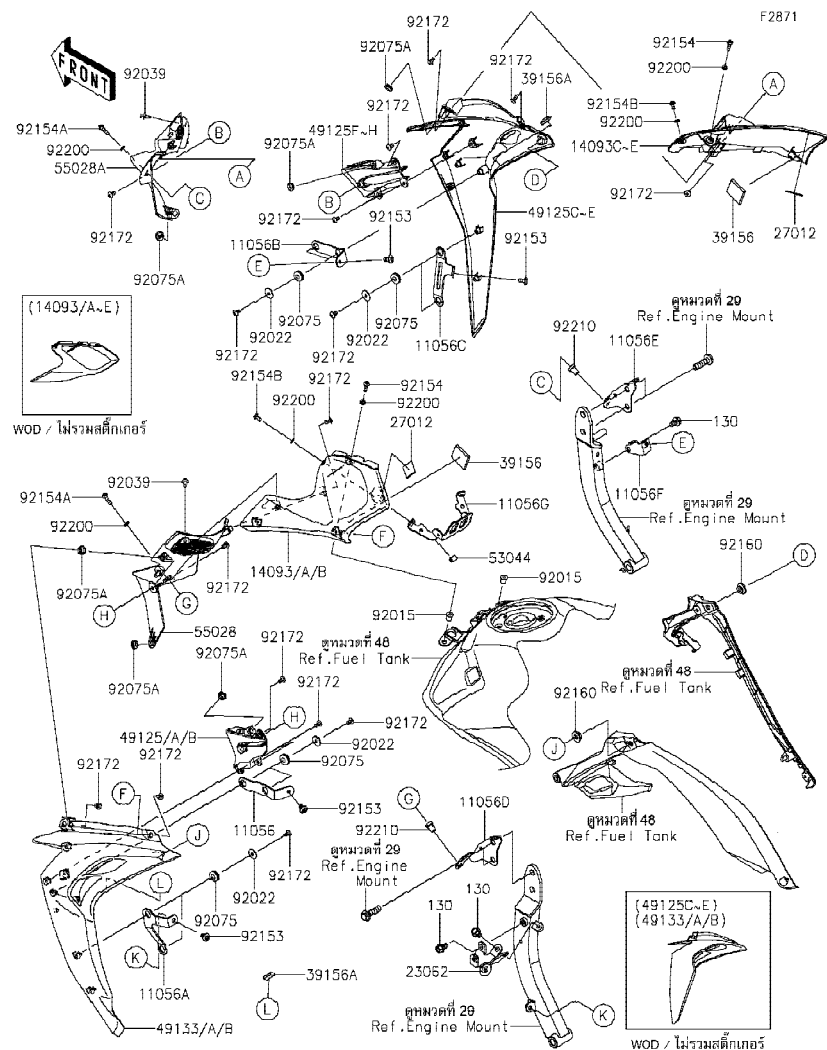

Ref No.	Part No. หมายเลขอะไหล่	Description-English ชื่ออะไหล่-อังกฤษ	Description-Thai ชื่ออะไหล่-ไทย	Quantity-ZR1000			
				'17 HHF	'18 HJF	'19 HKF	'20 HLF
53044	53044-0577	TRIM	ขอบยาง	1	1	1	1
55028	55028-0492	COWLING,INNER,LH	แฟ้ริงอันใน-ข้างซ้าย	1	1	1	1
55028A	55028-0493	COWLING,INNER,RH	แฟ้ริงอันใน-ข้างขวา	1	1	1	1
92015	92015-1757	NUT,WELL,5MM	น็อต 5 มม.	2	2	2	2
92022	92022-1405	WASHER,5.5X20X1.2	แหวนรอง 5.5X20X1.2 มม.	8	8	8	8
92039	92039-0068	RIVET	หมุดย้ำ	2	2	2	2
92075	92075-051	DAMPER	ลูกยาง	8	8	8	8
92075A	92075-1011	DAMPER,6X16X7	ลูกยาง	6	6	6	6
92153	92153-1948	BOLT,SOCKET,6X12	โบลท์ 6X12 มม.	4	4	4	4
92154	92154-0209	BOLT,SOCKET,5X16	โบลท์ 5X16 มม.	2	2	2	2
92154A	92154-0210	BOLT,SOCKET,5X20	โบลท์ 5X20 มม.	2	2	2	2
92154B	92154-0211	BOLT,SOCKET,5X10	โบลท์ 5X10 มม.	2	2	2	2
92160	92160-1613	DAMPER	ลูกยาง	2	2	2	2
92172	92172-0262	SCREW,TAPPING,5X10	สกรู 5X10 มม.	22	22	22	22
92200	92200-1820	WASHER,5.2X10X1.0	แหวนรอง 5.2X10X1.0 มม.	6	6	6	6
92210	92210-0001	NUT,5MM	น็อต 5 มม.	2	2	2	2
130	130BB0814	BOLT-FLANGED,8X14	โบลท์ 8X14 มม.	3	3	3	3

This catalog covers:

'17-'20 ZR1000 HHF/HJF/HKF/HLF Chassis-ตัวถัง

GROUP NO.

66

This page covers:

Cowling Lower-แฟร์ริงล่าง

F2872

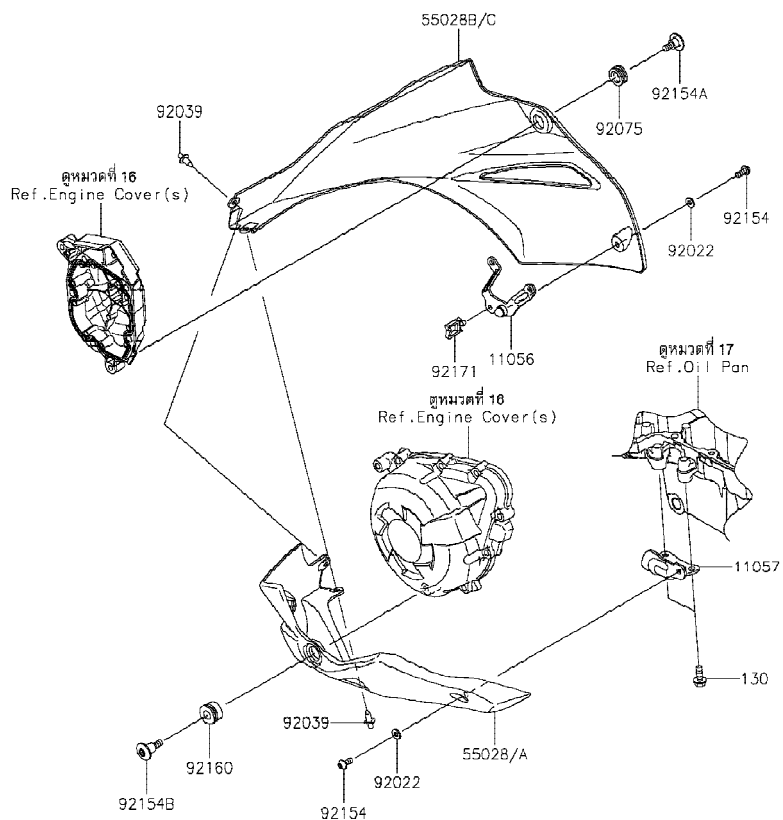

Ref No.	Part No. หมายเลขอะไหล่	Description-English ชื่ออะไหล่-อังกฤษ	Description-Thai ชื่ออะไหล่-ไทย	Quantity-ZR1000			
				'17 HHF	'18 HJF	'19 HKF	'20 HLF
11056	11056-3926	BRACKET,LWR COWL.,RH	ขวยึดแฟร์ริงล่าง-ข้างขวา	1	1	1	1
11057	11057-0713	BRACKET,LWR COWL.,LH	ขวยึดแฟร์ริงล่าง-ข้างซ้าย	1	1	1	1
55028	55028-0494-45W	COWLING,LWR,LH,M.G.GRAY	แฟร์ริงล่างข้างซ้าย-สีเทา		1		
55028A	55028-0494-739	COWLING,LWR,LH,M.F.S.BLACK	แฟร์ริงล่างข้างซ้าย-สีดำ	1		1	1
55028B	55028-0495-45W	COWLING,LWR,RH,M.G.GRAY	แฟร์ริงล่างข้างขวา-สีเทา		1		
55028C	55028-0495-739	COWLING,LWR,RH,M.F.S.BLACK	แฟร์ริงล่างข้างขวา-สีดำ	1		1	1
92022	92022-1521	WASHER,NYLON,5.3X11.5X1.5	แหวนรอง 5.3X11.5X1.5 มม.	2	2	2	2
92039	92039-0068	RIVET	หมุดย้ำ	2	2	2	2
92075	92075-1634	DAMPER	ลูกยาง	1	1	1	1
92154	92154-0917	BOLT,SOCKET,5X12	โบลท์ 5X12 มม.	2	2	2	2
92154A	92154-2316	BOLT,SOCKET,6X18	โบลท์ 6X18 มม.	1	1	1	1
92154B	92154-2317	BOLT,SOCKET,6X24	โบลท์ 6X24 มม.	1	1	1	1
92160	92160-1141	DAMPER	ยางรอง	1	1	1	1
92171	92171-0290	CLAMP	เหล็กคล้อง	1	1	1	1
130	130CC0616	BOLT-FLANGED,6X16	โบลท์ 6X16 มม.	2	2	2	2

This catalog covers:

'17-'20 ZR1000 HHF/HJF/HKF/HLF Chassis-ตัวถัง

GROUP NO.

67

This page covers:

Accessory(Shroud Slider)-อุปกรณ์ตกแต่ง(ก้านลึ้มกระบังเครื่องยนต์)

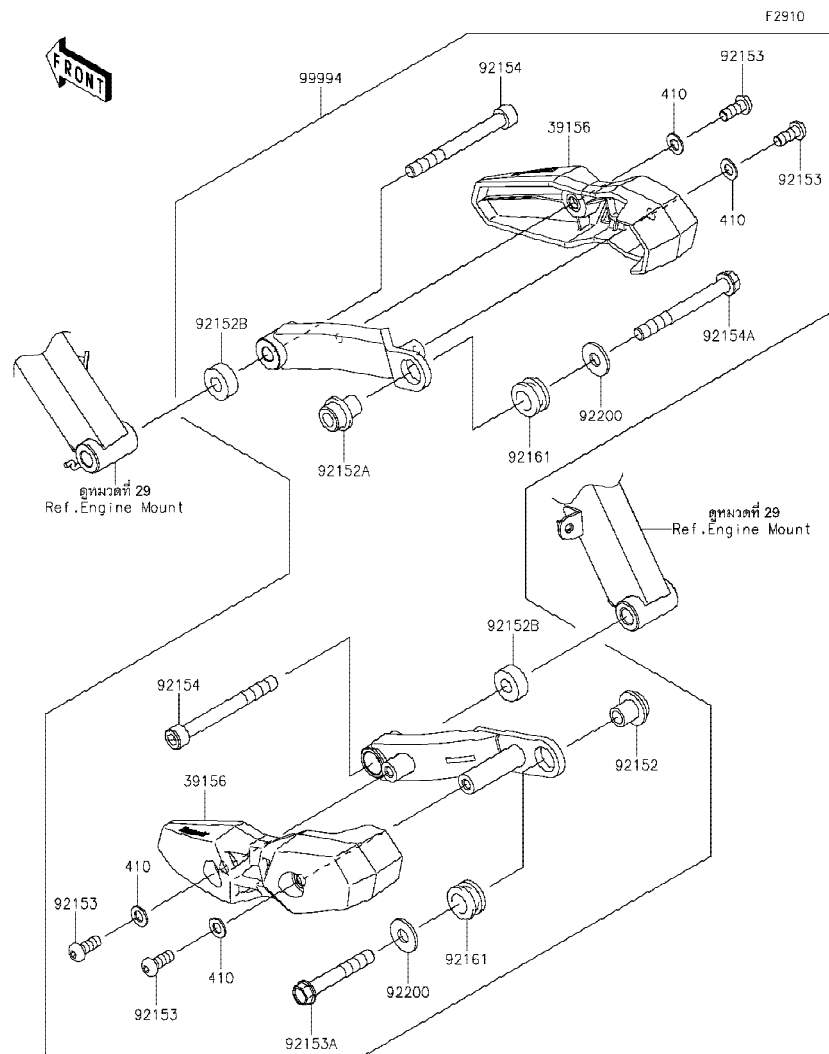

Ref No.	Part No. หมายเลขอะไหล่	Description-English ชื่ออะไหล่-อังกฤษ	Description-Thai ชื่ออะไหล่-ไทย	Quantity-ZR1000			
				'17 HHF	'18 HJF	'19 HKF	'20 HLF
39156	39156-1818	PAD,SLIDER	แผ่นกันลึ้ม	2	2	2	2
92152	92152-1519	COLLAR,RR,LH	ปลอก	1	1	1	1
92152A	92152-1520	COLLAR,RR,RH	ปลอก	1	1	1	1
92152B	92152-1790	COLLAR	บูช	2	2	2	2
92153	92153-0912	BOLT,SOCKET,8X20	โบลท์ 8X20 มม.	4	4	4	4
92153A	92153-1931	BOLT,FLANGED,10X65	โบลท์ 10X65 มม.	1	1	1	1
92154	92154-0447	BOLT,SOCKET,10X95	โบลท์ 10X95 มม.	2	2	2	2
92154A	92154-0448	BOLT,FLANGED,10X90	โบลท์ 10X90 มม.	1	1	1	1
92161	92161-1361	DAMPER,15.5X26X14.5	ลูกยาง	2	2	2	2
92200	92200-0088	WASHER,10.5X26X2.3	แหวนรอง 10.5X26X2.3 มม.	2	2	2	2
99994	99994-0400	KIT-ACCESSORY,SHROUD SLIDER	ก้านลึ้มกระบังเครื่องยนต์(ชุด)	1	1	1	1
410	410AB0800	WASHER-PLAIN-SMALL,8MM,BLACK	แหวนรอง 8 มม.สีดำ	4	4	4	4

This catalog covers:

'17~'20 ZR1000 HHF/HJF/HKF/HLF Chassis-ตัวถัง

GROUP NO.

68

This page covers:

Accessory(Meter Cover)-อุปกรณ์ตกแต่ง(ฝาครอบมิเตอร์)

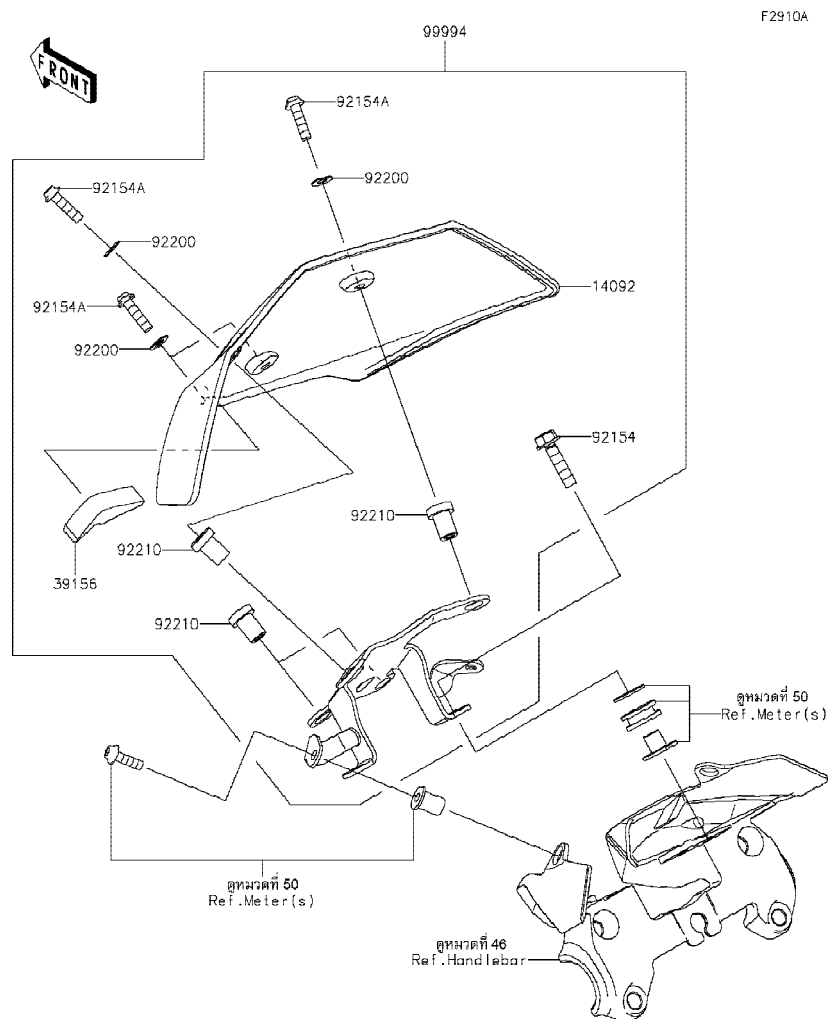

Ref No.	Part No. หมายเลขอะไหล่	Description-English ชื่ออะไหล่-อังกฤษ	Description-Thai ชื่ออะไหล่-ไทย	Quantity-ZR1000			
				'17 HHF	'18 HJF	'19 HKF	'20 HLF
14092	14092-1134	COVER,METER	ฝาครอบมิเตอร์	1	1	1	1
39156	39156-1817	PAD	แผ่นรอง	1	1	1	1
92154	92154-0707	BOLT,FLANGED,6X25	โบลท์ 6X25 มม.	2	2	2	2
92154A	92154-0829	BOLT,SOCKET,5X20	โบลท์ 5X20 มม.	4	4	4	4
92200	92200-0006	WASHER,NYLONE,5.3X11.5X0.5	แหวนรอง 5.3X11.5X0.5 มม.	4	4	4	4
92210	92210-0001	NUT,5MM	น็อต 5 มม.	4	4	4	4
99994	99994-0402	KIT-ACCESSORY,METER COVER	ฝาครอบมิเตอร์(ชุด)	1	1	1	1

This catalog covers:

'17-'20 ZR1000 HHF/HJF/HKF/HLF Chassis-ตัวถัง

GROUP NO.

69

This page covers:

Accessory(Crankcase Ring)-อุปกรณ์ตกแต่ง(ฝาปิดฝาครอบเครื่องยนต์)

F2910B

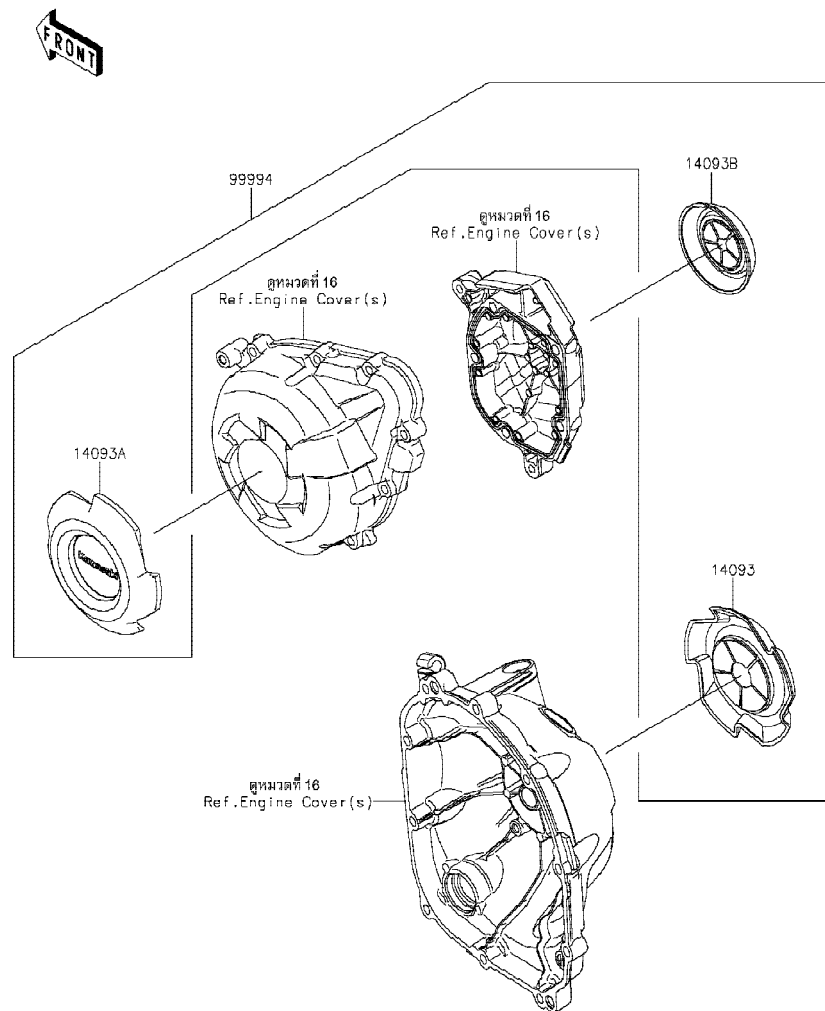

Ref No.	Part No. หมายเลขอะไหล่	Description-English ชื่ออะไหล่-อังกฤษ	Description-Thai ชื่ออะไหล่-ไทย	Quantity-ZR1000			
				'17 HHF	'18 HJF	'19 HKF	'20 HLF
14093	14093-0571	COVER,CLUTCH	ฝาปิดฝาครอบคลัทช์	1	1	1	1
14093A	14093-0573	COVER,ACG	ฝาปิดฝาครอบจานไฟ	1	1	1	1
14093B	14093-0575	COVER,PULSER	ฝาปิดฝาครอบคอยล์สัญญาณ	1	1	1	1
99994	99994-0929	KIT-ACCESSORY,CRANKCASE RING	ฝาปิดฝาครอบเครื่องยนต์(ชุด)	1	1	1	1

This catalog covers:

'17-'20 ZR1000 HHF/HJF/HKF/HLF Chassis-ตัวถัง

GROUP NO.

70

This page covers:

Accessory(Axle Slider)-อุปกรณ์ตกแต่ง(กันลื่นเพลาล้อหน้า)

F2910C

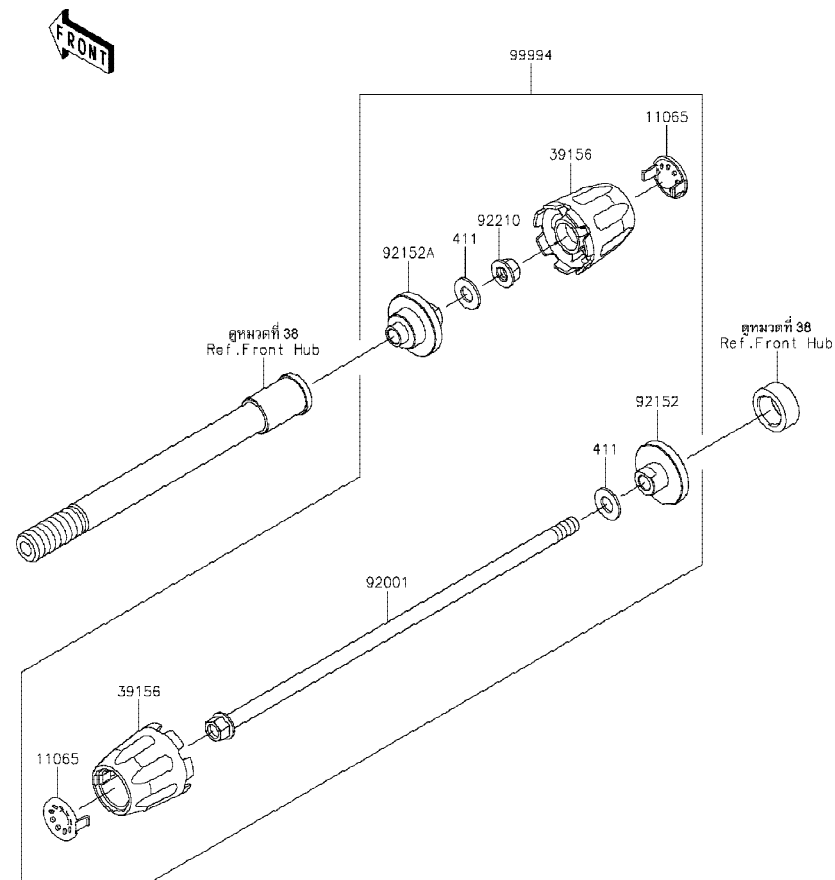

Ref No.	Part No. หมายเลขอะไหล่	Description-English ชื่ออะไหล่-อังกฤษ	Description-Thai ชื่ออะไหล่-ไทย	Quantity-ZR1000			
				'17 HHF	'18 HJF	'19 HKF	'20 HLF
11065	11065-0960-54N	CAP,B,SILVER	ฝาครอบ-สีบรอนซ์	2	2	2	2
39156	39156-2212	PAD,AXLE SLIDER	กันลื่น	2	2	2	2
92001	92001-1624	BOLT,FLANGED,10X320,BLACK	โบลท์ 10X320 มม.	1	1	1	1
92152	92152-2305	COLLAR,LH,L=25.5	ปลอก L=25.5 มม.	1	1	1	1
92152A	92152-2323	COLLAR,RH,L=36	ปลอก L=36 มม.	1	1	1	1
92210	92210-1139	NUT,LOCK,FLANGED,10MM	น็อตล็อก 10 มม.	1	1	1	1
99994	99994-0941	KIT,FRONT AXLE SLIDER	กันลื่นเพลาล้อหน้า(ชุด)	1	1	1	1
411	411AA1000	WASHER-PLAIN,10MM	แหวนรอง 10 มม.	2	2	2	2

This catalog covers:

'17~'20 ZR1000 HHF/HJF/HKF/HLF

This page covers:

Numerical Parts Index/สารบัญหมายเลขอะไหล่

Part No.	Group No.	Part No.	Group No.	Part No.	Group No.	Part No.	Group No.	Part No.	Group No.	Part No.	Group No.	Part No.	Group No.
11004-0084	1	11061-0402	3	13088-0568	10	13216-0020	22	14026-0135	16	16085-0134	9	21181-0014	58
11005-0627	3	11061-0403	16	13089-0023	10	13234-0038	9	14031-0610	16	16085-0609	25	220AB0614	51
11008-0897	1	11061-0404	16	13089-0024	10	13235-0008	47	14032-0631	16	16097-0552	22	224AB0408	55
11009-1145	27	11061-0405	4	13089-1073	10	13236-0068	13	14073-0722	4	16115-1053	16	224AB0408	56
11010-0857	4	11061-0406	4	13089-1084	10	13236-0729	42	14075-0028	27	16126-0705	21	225AB0412	44
11012-1084	27	11061-0424	4	13089-1115	10	13236-0743	40	14092-0001	54	16126-0745	4	23001-0043	53
11013-0712	4	11061-0726	5	13095-0572	10	13236-0788	13	14092-0016	30	16126-1140	37	23007-0205	55
11054-1904	58	11061-0914	2	130BA0512	24	13239-0577	12	14092-0032	16	16130-1058	22	23007-0206	55
11055-1785	44	11061-1213	2	130BA0518	30	13242-0139	13	14092-0109	25	16142-0064	22	23016-0570	53
11056-0124	20	11065-0328	2	130BA0608	41	13251-0726-II	8	14092-1098	27	16142-0746	22	23016-0605	54
11056-0161	58	11065-0374	45	130BA0610	57	13262-0753	11	14092-1128	48	16154-0057	22	23025-0332	54
11056-1084	58	11065-0815	4	130BA0612	21	13262-1255	11	14092-1129	48	16160-0796	22	23026-0028	54
11056-2434	57	11065-0836	50	130BA0612	41	13262-1256	11	14092-1130	58	16163-0902	18	23037-0330	55
11056-2479	17	11065-0947-11G	47	130BA0612	58	13262-1257	11	14092-1133	50	16164-0009	21	23037-0331	55
11056-2480	21	11065-0948-11G	47	130BA0614	30	13262-1258	11	14092-1134	68	18091-1109	5	23037-0342	55
11056-2507	58	11065-0960-54N	70	130BA0616	30	13262-1259	11	14092-1135	30	18091-1174	5	23037-0343	55
11056-2510	65	12004-0747	6	130BA0625	54	13262-1260	11	14092-1156	46	186BB0618	57	23037-0356	56
11056-2511	65	12005-0768	6	130BB0616	57	13262-1270	11	14092-1157	46	21003-0172	23	23037-0357	56
11056-2512	65	12009-1091	6	130BB0630	4	13262-1271	11	14092-1164	50	21007-0141	45	23037-0358	56
11056-2513	65	12011-1053	6	130BB0670	48	13262-1272	11	14092-1166	57	21007-0166	43	23037-0359	56
11056-2514	65	12021-0016	2	130BB0814	65	13272-0698	14	14092-1169	5	21007-0579	24	23062-0788	65
11056-2515	65	12032-0009	6	130CA0616	17	13272-0699	14	14093-0089-60R	65	21007-0646	23	23062-0789	53
11056-2522	53	12046-0564	7	130CC0616	26	13272-0859	16	14093-0089-660	65	21007-5078	58	23062-0801	58
11056-2531	57	12048-0080	7	130CC0616	66	13272-1413	10	14093-0089-739	65	21039-0004	25	23062-0816	30
11056-2686	53	12053-0161	7	13102-0047	10	13272-1719	42	14093-0090-60R	65	21040-0003	25	23062-0819	57
11056-2761	65	12053-0162	7	13107-0157	7	13280-0248	46	14093-0090-660	65	21066-0756	23	23062-0977	53
11056-3839	48	12053-0163	7	13107-0214	22	13280-0772	46	14093-0090-739	65	21163-0761	25	23062-0996	53
11056-3887	44	120CA0516	53	13107-1376	7	13280-0814	25	14093-0543	16	21171-0033	24	25023-0094	50
11056-3926	66	120CA0525	20	13107-1377	25	132BA0610	44	14093-0562	2	21174-0005	5	25031-0726	50
11056-3933	65	120CA0610	5	13127-0073	11	132BA0610	57	14093-0571	69	21175-1216	20	26006-0001	25
11056-3936	57	120CB0510	25	13128-0054	11	132BA0612	22	14093-0573	69	21176-0009	20	26006-0001	57
11057-0290	23	120CC0525	48	13140-0061	12	132BA0616	30	14093-0575	69	21176-0026	20	26006-0020	57
11057-0429	30	13001-0114	3	13140-0062	12	132BA0620	44	16007-0034	6	21176-0048	20	26006-0055	57
11057-0430	30	13002-0004	3	13144-0579	11	132BA0625	44	16007-0711	10	21176-0111	18	26006-1080	25
11057-0713	66	13008-0572	3	13145-0048	12	132BA0625	58	16014-0002	18	21176-0132	20	26006-1080	57
11057-1334	57	13031-0710	8	13159-0008	44	132BB0630	41	16021-0025	18	21176-0825	12	26011-0275	57
11060-1103	5	13041-0040	9	13161-0592	13	132BC0660	22	16065-0067	1	21176-0836	45	26011-0822	57
11061-0029	43	13042-5001	46	13168-0115	9	14001-0708	14	16073-0053	25	21176-0841	42	26011-0839	57
11061-0107	22	13045-1057	4	13187-0031	10	14013-1051	14	16073-3707	18	21176-0845	12	26011-0951	25
11061-0204	45	13087-0583	10	13194-1096	25	14014-0036	14	16082-0773	41	21176-0846	12	26012-0838	57



This catalog covers:

'17-'20 ZR1000 HHF/HJF/HKF/HLF

This page covers:

Numerical Parts Index/สารบัญหมายเลขอะไหล่

Part No.	Group No.	Part No.	Group No.	Part No.	Group No.	Part No.	Group No.	Part No.	Group No.	Part No.	Group No.	Part No.	Group No.
26031-2160	20	33032-0044	31	39110-0033	13	39156-1968	48	43026-0011	42	44013-0222-18R	47	49056-0014	18
26031-2165	57	34024-0118-18R	36	39111-0345	32	39156-1968	57	43027-0003	42	44023-0136-11G	47	49063-1055	22
26031-2341	57	34028-0092	33	39156-0563	48	39156-2163	52	43027-1053	44	44023-0137-11G	47	49065-0026	22
27002-0025	57	34028-0093	33	39156-0617	58	39156-2212	70	43028-0008	42	44026-0180	47	49078-0073	6
27002-0029	57	34028-0094	33	39156-0866	30	39156-2234	57	43028-1065	44	44037-0141-18R	47	49085-1066	27
27002-1097	57	34028-0095	33	39156-1728	5	39178-0266	5	43034-0057	42	44039-0136-18R	47	49091-0001	41
27003-0096	57	35004-0310-45L	34	39156-1729	5	39192-0619	27	43034-0110	45	44065-0030	47	49091-0001	44
27005-0601	58	35004-0310-739	34	39156-1730	5	39192-0620	27	43044-0074	45	44065-0031	47	49106-0762	5
27008-0601	58	35019-0635	35	39156-1731	5	39193-0054	14	43048-0023	43	44065-0033	47	49118-0941	7
27010-0112	58	35019-0636	35	39156-1733	30	41009-0623	37	43048-0024	43	44065-0047	47	49118-0942	7
27010-0749	58	35019-0651	35	39156-1734	30	41009-0624	37	43049-0012	43	44071-1241-48T	47	49125-0575-40R	65
27010-0762	42	35019-0652	35	39156-1736	65	41068-0616	38	43049-0013	43	44071-1242-48T	47	49125-0575-60R	65
27010-0770	25	35023-0378	35	39156-1746	54	41068-0622	39	43049-1068	43	45014-0573-10	32	49125-0575-739	65
27010-0854	46	35023-0379	35	39156-1747	46	41073-0613-18F	39	43049-1097	45	46003-0632	46	49125-0576-45L	65
27010-1313	14	35023-0380	35	39156-1751	52	41073-0708-18F	38	43049-1107	43	46012-0347-18R	46	49125-0576-53U	65
27012-0171	48	35023-0424	35	39156-1754	58	41073-0724-18F	38	43056-0007	43	46019-0020	46	49125-0576-660	65
27012-0764	48	35063-0657-18R	30	39156-1755	58	41073-0725-18F	39	43056-0007	45	46075-0068	46	49125-0577-40R	65
27012-0776	65	35063-0659-18R	30	39156-1774	21	41075-0007	37	43056-1056	42	46076-0125	46	49125-0577-60R	65
27012-0779	30	35063-0660-18R	30	39156-1778	30	41075-0008	37	43057-003	43	46091-0357	46	49125-0577-739	65
27012-0843	30	35063-0761	26	39156-1784	48	41075-0009	37	43057-003	45	46091-0381	46	49133-0017-45L	65
27016-1115	58	35063-0920-18R	30	39156-1786	35	41080-0602-5C	43	43057-1001	42	46092-0568	46	49133-0017-53U	65
27016-5388	58	36014-0029	35	39156-1787	35	41080-0632	45	43078-0060	44	46102-0630	10	49133-0017-660	65
27048-5080	58	36041-0031-60R	52	39156-1788	35	410AB0800	67	43078-0566	27	461DB0500	25	51001-0791-60R	48
28012-1077	58	36041-0031-660	52	39156-1790	54	411AA1000	70	43078-0569	42	480J1100	22	51001-0791-660	48
31064-0199	18	36041-0031-739	52	39156-1791	54	411AB1000	29	43080-0141-DJ	45	480J1400	13	51001-0791-739	48
32033-1535	22	36041-0032-60R	52	39156-1792	65	42033-0028	39	43080-0143-DJ	43	482EA0100	33	51026-0010-40R	48
32043-0583-18R	36	36041-0032-660	52	39156-1794	49	42036-0069	31	43080-0144-DJ	43	482EA5000	33	51026-0010-45L	48
32052-0155	30	36041-0032-739	52	39156-1796	50	42036-1153-KX	31	43082-0147	43	482J0200	13	51026-0010-739	48
32052-0744	48	39007-0405-18R	32	39156-1797	54	42036-1251	39	43082-0167	45	49002-0009	1	51044-0862	19
32085-0047	33	39060-0072	26	39156-1799	53	42036-1265-KX	31	43084-003	45	49006-1054	45	51049-0744	48
32097-0042	30	39062-0296	27	39156-1803	57	42036-1342	32	43094-0008	46	49006-1095	45	52005-1120	16
32099-0767	46	39062-0308	27	39156-1804	57	42041-0127	39	43095-0510	44	49006-1212	45	53003-0362-MA	49
32160-0694-18R	28	39062-0309	27	39156-1808	35	43007-0016-18R	40	43095-0785	44	49016-0609	26	53003-0386-41C	49
32160-0695-18R	28	39062-0310	27	39156-1809	50	43010-1062	44	43095-0786	44	49016-0612	26	53003-0386-MA	49
32160-0696-18R	28	39062-0313	27	39156-1810	46	43015-0596	44	43095-0811	44	49033-0012	18	53004-0560	30
32160-0697	28	39062-0727	27	39156-1811	28	43015-0651	42	43095-0981	41	49034-0049	17	53044-0001	57
32190-0458-18R	29	39062-0757	27	39156-1812	35	43020-0020	42	43095-0982	41	49040-0729	19	53044-0018	30
32190-0650-18R	29	39062-0766	27	39156-1817	68	43020-1057	44	43095-0983	41	49047-0023	12	53044-0577	65
32190-0651-18R	29	39062-1873	27	39156-1818	67	43020-1119	45	44008-0070-499	47	49047-0644	12	53044-1296	48
33001-0671-18R	31	39068-0704	27	39156-1886	57	43026-0009	44	44013-0221-18R	47	49054-0004	27	53066-0409-12Y	49

This catalog covers:

'17-'20 ZR1000 HHF/HJF/HKF/HLF

This page covers:

Numerical Parts Index/สารบัญหมายเลขอะไหล่

Part No.	Group No.	Part No.	Group No.	Part No.	Group No.	Part No.	Group No.	Part No.	Group No.	Part No.	Group No.	Part No.	Group No.
53066-0550-41C	49	56030-0857	57	56075-2315	63	92001-1342	27	92022-1618	39	92039-1251	60	92049-1223	32
53066-0550-MA	49	56033-0304	60	56075-2474	61	92001-1342	30	92022-1628	13	92042-007	1	92049-1287	39
54010-0119	5	56033-0865	60	56075-2475	61	92001-1624	70	92022-1868	10	92042-007	16	92049-1314	31
54010-0120	5	56038-1054	60	56075-2476	61	92002-1086	26	92022-289	5	92042-030	22	92049-1349	6
54010-0597	51	56053-0939	60	56075-2477	61	92002-1154	22	92022-326	40	92043-0904	44	92049-1352	31
54011-0619	51	56054-0607	61	56075-2481	62	92002-1323	42	92025-1137	10	92043-1037	14	92049-1474	14
54012-0601	51	56054-0607	62	56075-2483	62	92002-1796	16	92026-0082	9	92043-1262	22	92049-1475	16
54012-0602	51	56054-0607	63	56075-4008	62	92004-0028	39	92026-022	10	92043-1263	16	92049-1520	14
55020-0903	31	56054-0608	61	56075-4009	62	92004-0050	1	92026-1276	47	92043-1263	17	92049-2204	9
55020-0907	5	56054-0608	62	56075-4010	62	92005-0721	21	92026-1497	10	92043-1263	22	92055-0016	20
55020-0908	5	56054-0608	63	56075-7230	63	92005-0753	21	92027-1045	58	92043-1264	1	92055-0064	18
55028-0486-45L	64	56054-0672	62	56075-7231	63	92005-0842	27	92027-1651	23	92043-1264	14	92055-0114	27
55028-0486-660	64	56054-1245	61	56075-7232	63	92005-1238	14	92028-1739	11	92043-1489	45	92055-0136	25
55028-0486-739	64	56054-1245	62	56075-7233	63	92005-1273	1	92028-1915	11	92043-1594	33	92055-0137	42
55028-0487-40R	64	56054-1245	63	56075-7234	63	92009-1391	50	92033-0034	42	92043-1595	33	92055-0142	47
55028-0487-60R	64	56054-1246	61	56075-7235	63	92009-1481	5	92033-0079	44	92043-1690	14	92055-0174	47
55028-0487-739	64	56054-1246	62	56075-7236	63	92009-1984	20	92033-015	11	92043-1709	43	92055-0199	16
55028-0488-60R	64	56054-1246	63	56075-7237	63	92009-1984	35	92033-026	11	92043-4009	2	92055-0739	27
55028-0488-660	64	56054-1280	61	57001-1752	61	92015-1180	29	92033-0729	47	92045-0003	11	92055-0741	42
55028-0488-739	64	56054-1280	62	57001-1752	62	92015-1189	32	92033-1041	31	92045-0017	31	92055-0741	44
55028-0489	64	56054-1280	63	57001-1752	63	92015-1233	23	92033-1043	39	92045-0820	38	92055-0778	30
55028-0490-60R	64	56054-1281	61	59026-0043	24	92015-1311	8	92033-1054	3	92045-1045	12	92055-0785	2
55028-0490-660	64	56054-1281	62	59051-0762	25	92015-1367	21	92033-1156	39	92045-1384	28	92055-0831	27
55028-0490-739	64	56054-1281	63	59071-0014	18	92015-1476	25	92033-1186	44	92046-0008	31	92055-086	7
55028-0491	64	56054-1356	61	59071-3752	18	92015-1487	26	92033-1249	11	92046-0034	16	92055-1276	25
55028-0492	65	56054-1356	62	59091-0007	5	92015-1528	42	92037-010	48	92046-0043	14	92055-1370	25
55028-0493	65	56054-1370	61	59256-0555	22	92015-1555	10	92037-147	21	92046-1052	10	92055-1503	22
55028-0494-45W	66	56054-1370	63	59502-0612	26	92015-1700	35	92037-147	27	92046-1219	11	92055-1536	1
55028-0494-739	66	56054-1572	58	600A0500	11	92015-1757	30	92037-1505	27	92046-1263	10	92055-1571	22
55028-0495-45W	66	56054-1573	58	601B6205UU	39	92015-1757	50	92037-1712	4	92046-1266	9	92055-1622	18
55028-0495-739	66	56054-1876	63	601B6304UU	39	92015-1757	53	92037-1712	21	92046-1273	32	92055-3018	22
550AA2015	40	56054-1914	61	610A0406	12	92015-1757	58	92037-1903	58	92046-1303	11	92057-0202	7
550AA2015	44	56054-1914	62	610A0410	9	92015-1757	64	92037-2014	57	92048-0016	11	92057-0203	39
551A0408	22	56054-1975	58	670B2020	16	92015-1757	65	92037-2116	21	92048-0018	25	92058-0027	39
551A0814	16	56054-2079	63	670D1505	14	92022-077	22	92038-1060	23	92049-0022	28	92062-0046	14
56001-0343-46V	46	56054-2170	61	670D1509	7	92022-1116	10	92039-0060	35	92049-0125	47	92065-097	17
56001-0344-46V	46	56054-2171	62	670D2014	7	92022-112	11	92039-0068	65	92049-0723	39	92066-0032	47
56007-0153	59	56069-2527	61	670D2014	17	92022-1369	50	92039-0068	66	92049-0742	28	92066-0071	28
56008-0570	59	56071-0161	60	670E5075	19	92022-1405	65	92039-0705	34	92049-0798	22	92066-0079	17
56030-0830	57	56071-0807	60	671B2560	39	92022-1521	66	92039-0730	26	92049-1057	38	92066-0832	1

This catalog covers:

'17-'20 ZR1000 HHF/HJF/HKF/HLF

This page covers:

Numerical Parts Index/สารบัญหมายเลขอะไหล่

Part No.	Group No.	Part No.	Group No.	Part No.	Group No.	Part No.	Group No.	Part No.	Group No.	Part No.	Group No.	Part No.	Group No.
92066-0836	14	92127-003	59	92151-1289	45	92152-1740	27	92153-1931	67	92154-0829	68	92154-2624	28
92066-0919	56	92139-0023	13	92151-1539	15	92152-1782	30	92153-1938	33	92154-0907	5	92154-2638	1
92066-1012	14	92139-0032	8	92151-1605	48	92152-1790	67	92153-1948	23	92154-0917	48	92154-2639	15
92066-1077	46	92139-0033	8	92151-1626	23	92152-1828	36	92153-1948	48	92154-0917	52	92154-2640	15
92066-1110	14	92139-0034	8	92151-1654	30	92152-1863	48	92153-1948	65	92154-0917	66	92154-2644	46
92069-0090	55	92139-0067	10	92151-1654	34	92152-1880	53	92153-1956	48	92154-1116	10	92154-2650	23
92069-1016	54	92139-0122	8	92151-1654	45	92152-1888	47	92154-0205	1	92154-1236	46	92154-2652	16
92070-0014	24	92139-0123	8	92151-1654	53	92152-1960	45	92154-0209	30	92154-1271	42	92160-1141	66
92071-0024	25	92139-0124	8	92151-1654	57	92152-2075	50	92154-0209	35	92154-1292	46	92160-1162	4
92071-0722	5	92139-0217	8	92151-1764	27	92152-2279	39	92154-0209	53	92154-1421	48	92160-1167	48
92072-3768	58	92139-0218	8	92151-1829	7	92152-2305	70	92154-0209	58	92154-1530	46	92160-1190	54
92075-051	65	92139-0219	8	92151-1873	16	92152-2323	70	92154-0209	64	92154-1701	50	92160-1496	32
92075-1011	65	92139-0278	45	92151-1899	31	92152-2331	48	92154-0209	65	92154-1712	41	92160-1613	48
92075-1123	26	92139-0280	11	92151-1930	7	92153-0393	44	92154-0210	65	92154-1712	44	92160-1613	50
92075-1564	58	92139-0281	11	92151-1930	9	92153-0406	1	92154-0211	65	92154-1838	13	92160-1613	52
92075-161	53	92140-0008	33	92151-1930	25	92153-0446	13	92154-0217	5	92154-1848	19	92160-1613	53
92075-1634	50	92143-1057	27	92151-1997	27	92153-0488	29	92154-0262	32	92154-1852	29	92160-1613	64
92075-1634	66	92143-1379	46	92152-0087	38	92153-0549	24	92154-0263	32	92154-1858	58	92160-1613	65
92075-1912	20	92143-1595	13	92152-0118	39	92153-0656	1	92154-0264	32	92154-1865	43	92161-0054	53
92075-1927	49	92144-1467	46	92152-0134	20	92153-0702	5	92154-0267	29	92154-1865	45	92161-0070	22
92075-277	23	92144-1523	13	92152-0154	31	92153-0802	29	92154-0293	40	92154-1887	14	92161-0117	58
92081-1708	13	92144-1831	45	92152-0286	5	92153-0816	35	92154-0299	14	92154-1898	58	92161-0118	58
92081-1737	44	92145-0562	36	92152-0286	57	92153-0854	47	92154-0351	2	92154-1942	7	92161-0163	54
92092-1081	5	92145-0603	33	92152-0547	4	92153-0868	42	92154-0372	15	92154-1963	36	92161-0266	52
92092-1087	5	92145-0760	45	92152-0666	54	92153-0912	67	92154-0379	28	92154-1976	42	92161-0306	5
92093-0035	47	92145-1122	13	92152-0667	26	92153-1045	15	92154-0385	44	92154-1976	45	92161-0308	5
92093-0604	48	92145-1319	33	92152-0679	43	92153-1442	28	92154-0403	27	92154-2090	13	92161-0342	39
92093-1030	48	92145-1630	10	92152-0757	47	92153-1505	13	92154-0413	9	92154-2096	12	92161-0356	20
92104-0004	59	92145-1753	40	92152-0812	11	92153-1526	48	92154-0447	67	92154-2309	29	92161-0673	18
92104-1064	59	92145-1770	10	92152-0853	29	92153-1528	23	92154-0448	67	92154-2310	29	92161-0776	54
92104-2068	59	92145-1873	43	92152-0876	39	92153-1580	41	92154-0477	12	92154-2311	29	92161-0801	14
92106-1001	59	92145-1902	58	92152-0892	39	92153-1624	30	92154-0477	23	92154-2316	66	92161-0856	5
92107-1051	59	92150-1186	26	92152-1074	58	92153-1637	15	92154-0482	16	92154-2317	66	92161-0856	23
92110-1104	59	92150-1216	8	92152-1167	7	92153-1779	2	92154-0484	14	92154-2318	46	92161-1055	9
92110-1108	59	92150-1251	15	92152-1182	48	92153-1837	5	92154-0502	46	92154-2324	31	92161-1300	13
92110-1140	59	92150-1339	30	92152-1234	31	92153-1850	25	92154-0551	57	92154-2327	40	92161-1330	48
92110-1152	59	92150-1483	15	92152-1383	13	92153-1853	42	92154-0707	50	92154-2330	36	92161-1361	67
92110-1153	59	92150-1794	15	92152-1519	67	92153-1866	25	92154-0707	68	92154-2448	25	92161-1561	53
92110-3703	59	92151-1135	16	92152-1520	67	92153-1890	43	92154-0745	35	92154-2483	46	92161-1584	30
92126-004	59	92151-1225	17	92152-1739	38	92153-1930	5	92154-0827	29	92154-2596	46	92161-1584	48

This catalog covers:

'17-'20 ZR1000 HHF/HJF/HKF/HLF

This page covers:

Numerical Parts Index/สารบัญหมายเลขอะไหล่

Part No.	Group No.	Part No.	Group No.	Part No.	Group No.	Part No.	Group No.	Part No.	Group No.	Part No.	Group No.	Part No.	Group No.
92161-1608	49	92173-0115	4	92180-1028	6	92200-0115	15	92210-0007	58				
92161-1673	41	92173-0126	20	92180-1030	6	92200-0174	13	92210-0076	5				
92161-1947	30	92173-0127	21	92180-1032	6	92200-0212	58	92210-0095	28				
92170-1060	4	92173-0127	27	92180-1034	6	92200-0228	11	92210-0134	31				
92170-1091	44	92173-0127	44	92180-1036	6	92200-0265	13	92210-0188	25				
92170-1493	27	92173-0151	30	92180-1038	6	92200-0279	40	92210-0276	39				
92170-1695	21	92173-0170	44	92180-1040	6	92200-0288	53	92210-0277	35				
92170-1925	57	92173-0736	21	92180-1042	6	92200-0369	23	92210-0320	31				
92171-0179	27	92173-0799	41	92180-1044	6	92200-0386	25	92210-0591	29				
92171-0290	66	92173-0861	21	92180-1046	6	92200-0410	22	92210-0784	36				
92171-0292	5	92173-0861	57	92180-1048	6	92200-0520	11	92210-0823	28				
92171-0729	1	92173-0868	5	92180-1050	6	92200-0521	11	92210-0850	11				
92171-0782	41	92173-0868	44	92180-1052	6	92200-0531	31	92210-1100	13				
92171-0907	31	92173-0868	51	92180-1054	6	92200-0556	15	92210-1101	13				
92171-0921	45	92173-0868	57	92190-1253	4	92200-0854	55	92210-1139	5				
92171-1283	20	92173-0970	57	92191-0020	18	92200-0855	55	92210-1139	32				
92171-1722	57	92173-1099	45	92191-0022	18	92200-0855	56	92210-1139	70				
92171-1819	42	92173-1112	42	92191-0023	18	92200-0892	28	92210-1397	31				
92171-1819	45	92173-1144	45	92192-0739	18	92200-1009	22	92210-1517	29				
92172-0064	18	92173-1153	34	92192-0840	18	92200-1087	4	92210-1519	46				
92172-0238	57	92173-1154	34	92192-0841	18	92200-1087	48	92210-1522	40				
92172-0262	35	92173-1199	57	92192-0842	18	92200-1239	11	92210-1544	46				
92172-0262	53	92173-1201	22	92192-0843	4	92200-1240	11	99994-0400	67				
92172-0262	64	92173-1229	57	92192-0844	4	92200-1251	34	99994-0402	68				
92172-0262	65	92173-1240	26	92192-0845	4	92200-1375	11	99994-0929	69				
92172-0265	16	92173-1248	44	92192-1024	48	92200-1388	34	99994-0941	70				
92172-0265	53	92173-1321	16	92192-1258	18	92200-1487	10	99999-0522	19				
92172-0265	64	92173-1360	27	92192-1259	18	92200-1522	11						
92172-0319	42	92173-1432	27	92192-1260	18	92200-1523	11						
92172-0334	25	92173-1552	27	92192-1717	21	92200-1691	1						
92172-0343	54	92173-1606	51	92192-1757	21	92200-1720	11						
92172-0477	53	92173-1632	57	92192-1758	21	92200-1820	35						
92172-0481	54	92173-1694	44	92192-1759	21	92200-1820	48						
92172-0483	4	92180-1014	6	92192-1760	21	92200-1820	50						
92172-0855	42	92180-1016	6	92192-1761	21	92200-1820	52						
92172-1117	55	92180-1018	6	92200-0006	68	92200-1820	64						
92172-1138	46	92180-1020	6	92200-0036	28	92200-1820	65						
92172-1185	46	92180-1022	6	92200-0043	33	92210-0001	65						
92173-0037	5	92180-1024	6	92200-0078	5	92210-0001	68						
92173-0088	41	92180-1026	6	92200-0088	67	92210-0003	58						

**Kawasaki**