

Kawasaki

BR125 HGF/HGFA/HHFA

(Z125 PRO)



สมุดภาพอะไหล่
PARTS CATALOG

Kawasaki

BR125 HGF/HGFA/HHFA

สมุดภาพอะไหล่ รถจักรยานยนต์คาวาซากิ

This catalog covers:

'16~'17 BR125 HGF/HGFA/HHFA

GROUP NO.

A

This page covers:

Color Combination Parts List-ชิ้นส่วนอะไหล่สี



สีส้ม / Candy Burnt Orange (17L)



สีเขียว / Candy Lime Green Type3 (51P)



สีเทา / Metallic Graphite Gray (45W)

ปี & รหัสประจำรุ่น / Year & Model '16 BR125HGF

สี / Color

สีส้ม / Candy Burnt Orange (17L)

สีเขียว / Candy Lime Green Type3 (51P)

สีเทา / Metallic Graphite Gray (45W)

หมายเลขเฟรม / Frame No. Range เริ่มต้นจาก / From JKABR125GGDA00081 ~ JKABR125HHDA09552

หมายเลขเครื่อง / Engine No. Range เริ่มต้นจาก / From AX125AEA00214 ~ AX125AEA13769

ชื่ออะไหล่(ไทย) Description(Thai)	ชื่ออะไหล่(อังกฤษ) Description(English)	หมวดที่ Group No.	หมายเลขอะไหล่ / Part No.		
			รตสีส้ม C.B. Orange (17L)	รตสีเขียว C.L.Green Type3 (51P)	รตสีเทา M.G. Gray (45W)
ฝาครอบเฟรม-ข้างซ้าย	COVER,PIVOT,LH	41	14093-0330-6Z	14093-0330-6Z	14093-0330-6Z
ฝาครอบเฟรม-ข้างขวา	COVER,PIVOT,RH	41	14093-0331-6Z	14093-0331-6Z	14093-0331-6Z
บังโคลนหน้า	FENDER-FRONT	25	35004-0352-17L	35004-0352-51P	35004-0352-45W
ฝาครอบข้าง-ข้างซ้าย	COVER-SIDE,LH	41	36001-0634-6Z	36001-0634-6Z	36001-0634-6Z
ฝาครอบข้าง-ข้างขวา	COVER-SIDE,RH	41	36001-0635-6Z	36001-0635-6Z	36001-0635-6Z
ฝาครอบท้าย-ข้างซ้าย	COVER-TAIL,LH	41	36041-0020-17L	36041-0020-51P	36041-0020-45W
ฝาครอบท้าย-ข้างขวา	COVER-TAIL,RH	41	36041-0021-17L	36041-0021-51P	36041-0021-45W
ฝาครอบท้าย	COVER-TAIL	41	36041-0022-6Z	36041-0022-6Z	36041-0022-6Z
กระบังเครื่องยนต์-ข้างซ้าย	SHROUD,LH	37	49133-0011-17L	49133-0011-51P	49133-0011-45W
กระบังเครื่องยนต์-ข้างขวา	SHROUD,RH	37	49133-0012-17L	49133-0012-51P	49133-0012-45W
ฝาครอบถังน้ำมัน	COVER TANK	37	51026-0012-6Z	51026-0012-6Z	51026-0012-6Z
ฝาครอบไฟหน้า-ตัวบน	COVER-HEAD LAMP,UPP42		55022-0315	55022-0315	55022-0315
ฝาครอบไฟหน้า-ตัวล่าง	COVER-HEAD LAMP,LWR42		55022-0316-17L	55022-0316-51P	55022-0316-45W
แฟริ่งล่าง	COWLING,LWR	22	55028-0562-6Z	55028-0562-6Z	55028-0562-6Z

This catalog covers:

'16~'17 BR125 HGF/HGFA/HHFA

GROUP NO.

B

This page covers:

Color Combination Parts List-ชิ้นส่วนอะไหล่สี

ปี & รหัสประจำรุ่น / Year & Model '16 BR125HGFA

สี / Color

สีเขียว / Lime Green (777)



สีเขียว / Lime Green (777)

หมายเลขเฟรม / Frame No. Range เริ่มต้นจาก / From JKABR125HHDA09611 ~

หมายเลขเครื่อง / Engine No. Range เริ่มต้นจาก / From AX125AEA13821 ~

ชื่ออะไหล่(ไทย) Description(Thai)	ชื่ออะไหล่(อังกฤษ) Description(English)	หมวดที่ Group No.	หมายเลขอะไหล่ / Part No.
			รหัสสีเขียว Lime Green (777)
ฝาครอบเฟรม-ข้างซ้าย	COVER,PIVOT,LH	41	14093-0330-6Z
ฝาครอบเฟรม-ข้างขวา	COVER,PIVOT,RH	41	14093-0331-6Z
บังโคลนหน้า	FENDER-FRONT	25	35004-0352-777
ฝาครอบข้าง-ข้างซ้าย	COVER-SIDE,LH	41	36001-0634-6Z
ฝาครอบข้าง-ข้างขวา	COVER-SIDE,RH	41	36001-0635-6Z
ฝาครอบท้าย-ข้างซ้าย	COVER-TAIL,LH	41	36041-0020-777
ฝาครอบท้าย-ข้างขวา	COVER-TAIL,RH	41	36041-0021-777
ฝาครอบท้าย	COVER-TAIL	41	36041-0022-6Z
กระบังเครื่องยนต์-ข้างซ้าย	SHROUD,LH	37	49133-5257-H8
กระบังเครื่องยนต์-ข้างขวา	SHROUD,RH	37	49133-5258-H8
ฝาครอบถังน้ำมัน	COVER TANK	37	51026-0012-777
ฝาครอบไฟหน้า-ตัวบน	COVER-HEAD LAMP,UPP42		55022-0315
ฝาครอบไฟหน้า-ตัวล่าง	COVER-HEAD LAMP,LWR42		55022-0316-774
แฟริ่งล่าง	COWLING,LWR	22	55028-0562-774

This catalog covers:

'16~'17 BR125 HGF/HGFA/HHFA

GROUP NO.

C

This page covers:

Color Combination Parts List-ชิ้นส่วนอะไหล่สี



สีน้ำเงิน / Candy Plasma Blue (723)

ปี & รหัสประจำรุ่น / Year & Model '17 BR125HHFA

สี / Color

สีน้ำเงิน / Candy Plasma Blue (723)

หมายเลขเฟรม / Frame No. Range เริ่มต้นจาก / From JKABR125HHDA13181 ~

หมายเลขเครื่อง / Engine No. Range เริ่มต้นจาก / From AX125AEA22161 ~

ชื่ออะไหล่(ไทย) Description(Thai)	ชื่ออะไหล่(อังกฤษ) Description(English)	หมวดที่ Group No.	หมายเลขอะไหล่ / Part No.
			รหัสสีน้ำเงิน C.P. Blue (723)
ฝาครอบเฟรม-ข้างซ้าย	COVER,PIVOT,LH	41	14093-0330-6Z
ฝาครอบเฟรม-ข้างขวา	COVER,PIVOT,RH	41	14093-0331-6Z
บังโคลนหน้า	FENDER-FRONT	25	35004-0352-660
ฝาครอบข้าง-ข้างซ้าย	COVER-SIDE,LH	41	36001-0634-6Z
ฝาครอบข้าง-ข้างขวา	COVER-SIDE,RH	41	36001-0635-6Z
ฝาครอบท้าย-ข้างซ้าย	COVER-TAIL,LH	41	36041-0020-723
ฝาครอบท้าย-ข้างขวา	COVER-TAIL,RH	41	36041-0021-723
ฝาครอบท้าย	COVER-TAIL	41	36041-0022-6Z
กระบังเครื่องยนต์-ข้างซ้าย	SHROUD,LH	37	49133-5301-660
กระบังเครื่องยนต์-ข้างขวา	SHROUD,RH	37	49133-5302-660
ฝาครอบถังน้ำมัน	COVER TANK	37	51026-0012-6Z
ฝาครอบไฟหน้า-ตัวบน	COVER-HEAD LAMP,UPP42		55022-0315
ฝาครอบไฟหน้า-ตัวล่าง	COVER-HEAD LAMP,LWR42		55022-0316-660
แฟริ่งล่าง	COWLING,LWR	22	55028-0562-6Z

'16~'17 BR125 HGF/HGFA/HHFA

Engine/เครื่องยนต์

Pictorial Index/สารบัญรูปภาพ

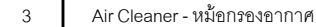

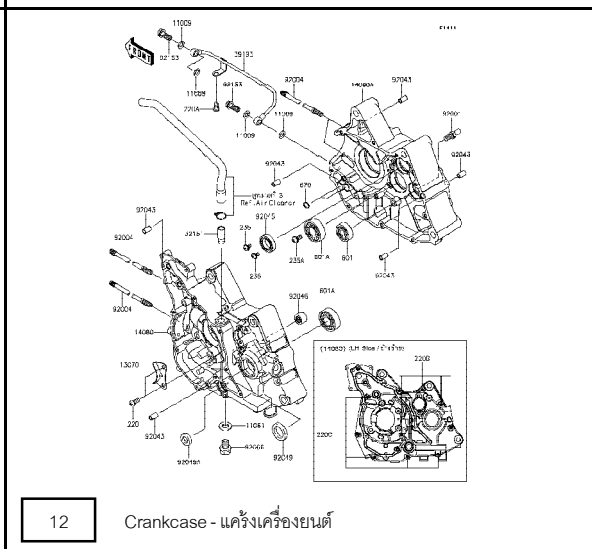
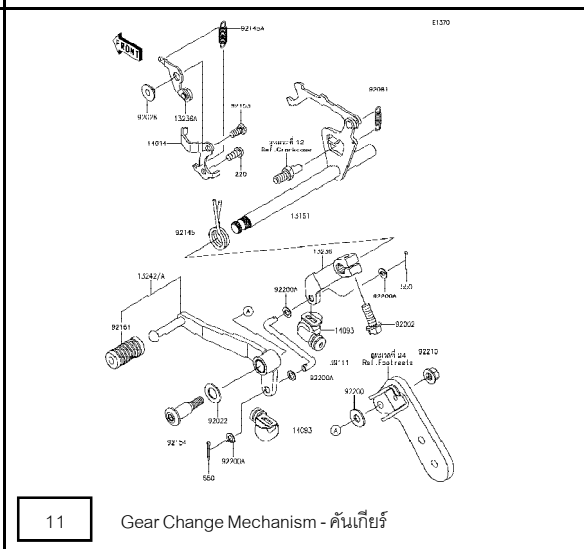
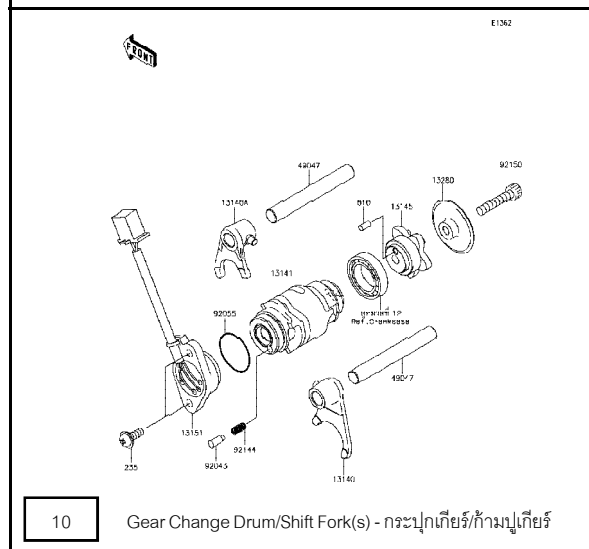
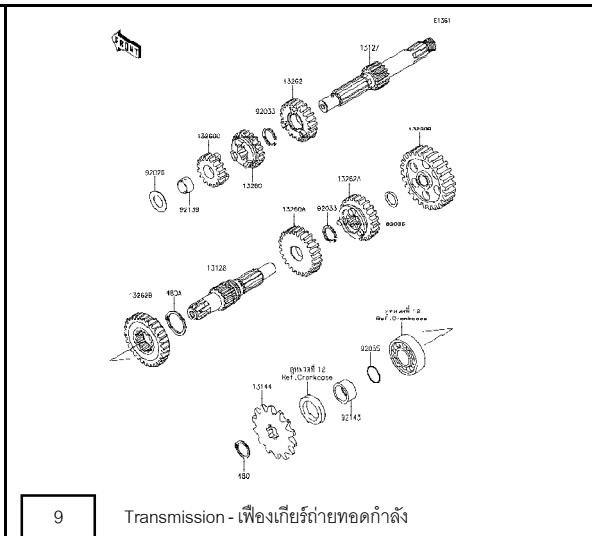
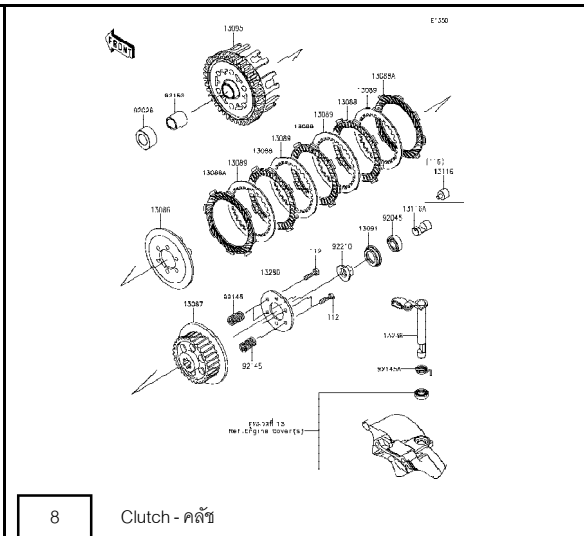
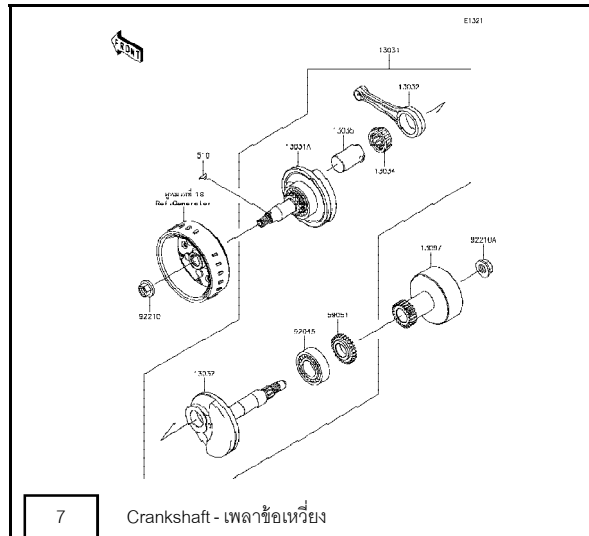

'16~'17 BR125 HGF/HGFA/HHFA

Engine/เครื่องยนต์

Pictorial Index/สารบัญรูปภาพ

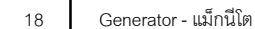
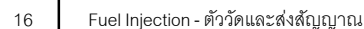
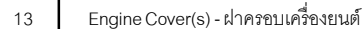

This catalog covers:

'16~'17 BR125 HGF/HGFA/HHFA

Engine/เครื่องยนต์

This page covers:

Pictorial Index/สารบัญรูปภาพ

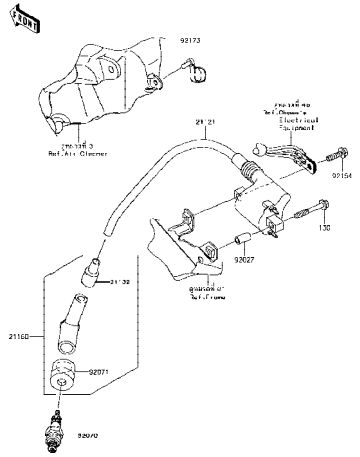
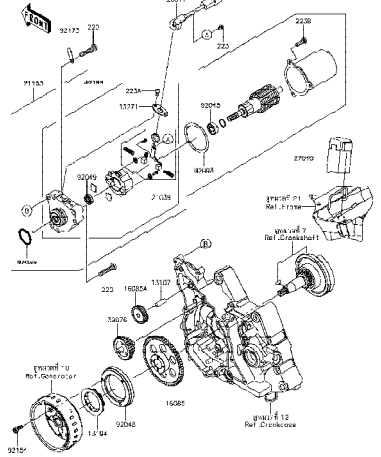
 <p>19 Ignition System - คอยล์หัวเทียน</p>	 <p>20 Starter Motor - มอเตอร์สตาร์ท</p>	

This catalog covers:

'16-'17 BR125 HGF/HGFA/HHFA

Chassis/ตัวถัง

This page covers:

Pictorial Index/ตามรูปภาพ

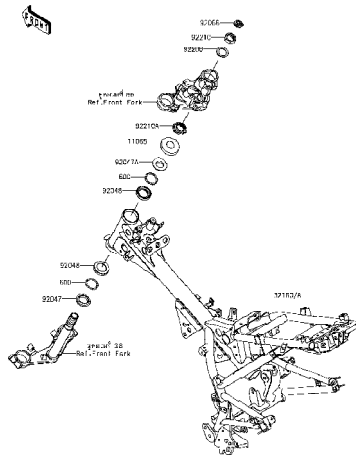

21

Frame - เฟรม

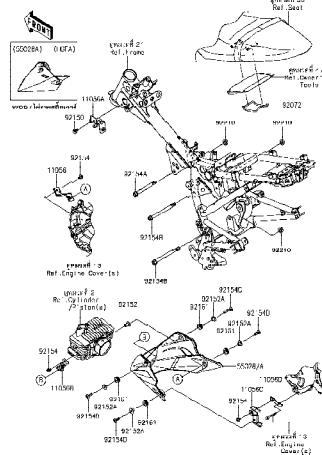

22

Frame Fittings - ส่วนประกอบการยึดอุปกรณ์ต่างๆ

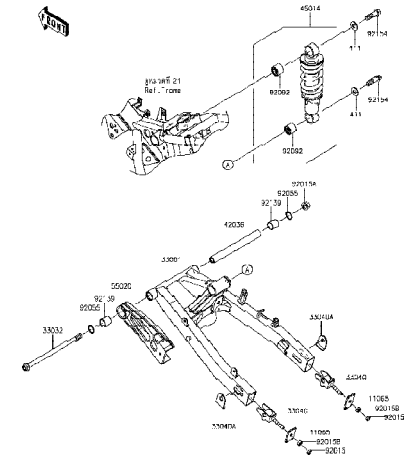

This catalog covers:

'16-'17 BR125 HGF/HGFA/HHFA

Chassis/ตัวถัง

This page covers:

Pictorial Index/สารบัญรูปภาพ

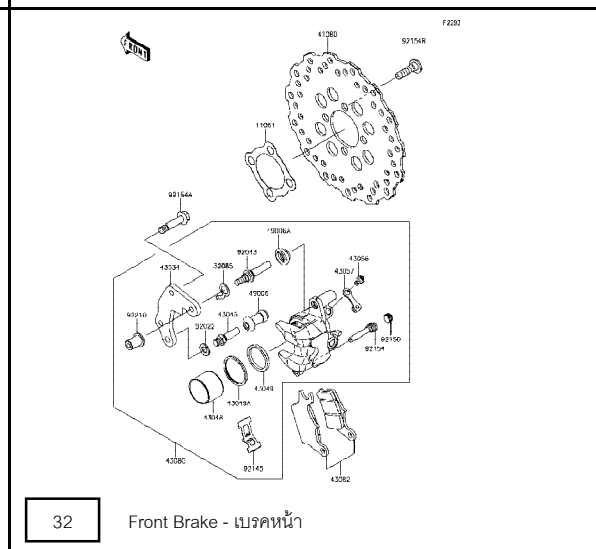
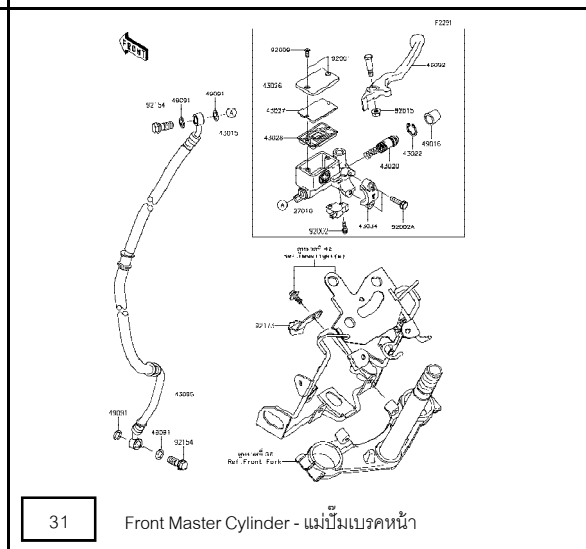
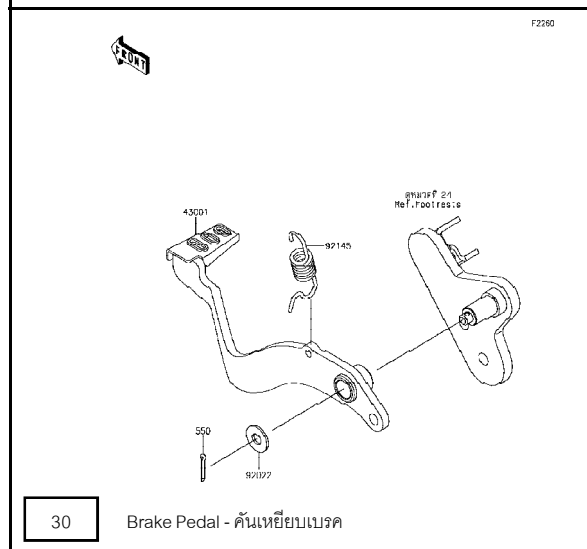
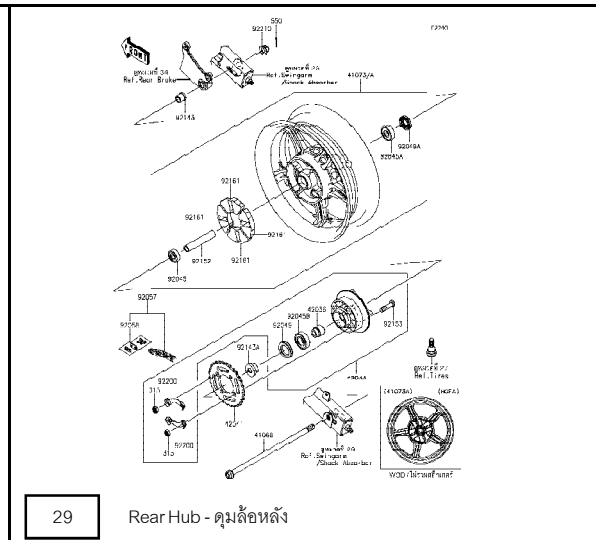
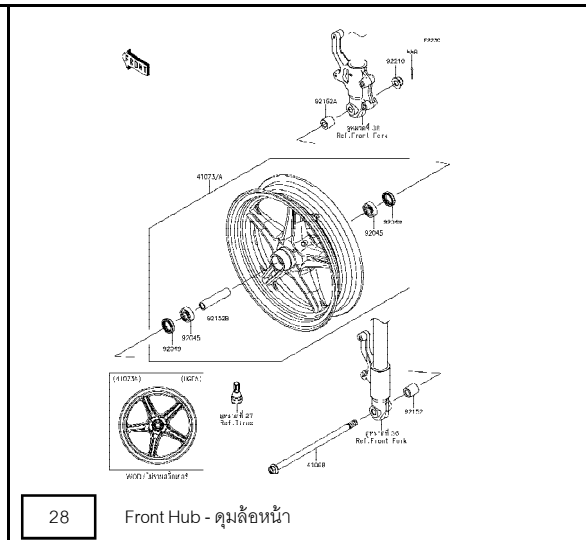
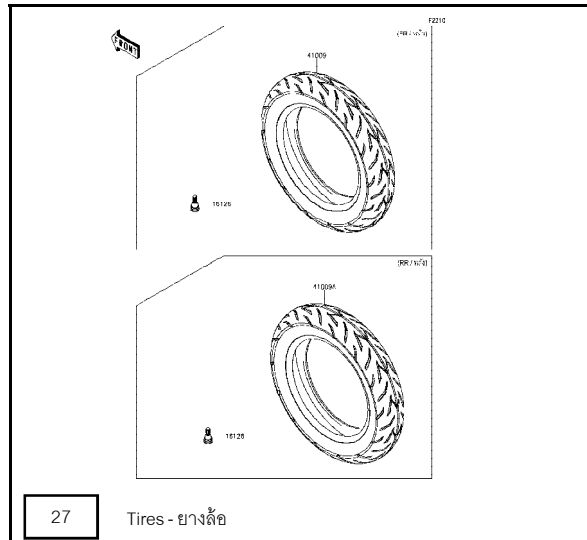

This catalog covers:

'16-'17 BR125 HGF/HGFA/HHFA

Chassis/ตัวถัง

This page covers:

Pictorial Index/ตามรูปภาพ

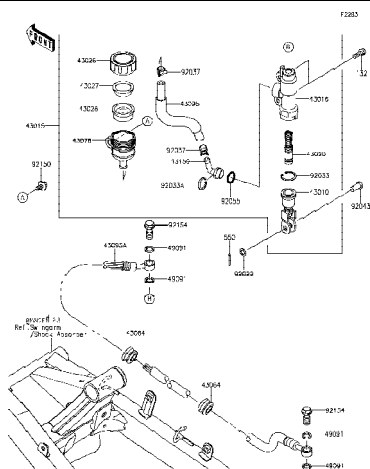

33

Rear Master Cylinder - แม่ปั้มเบรคหลัง

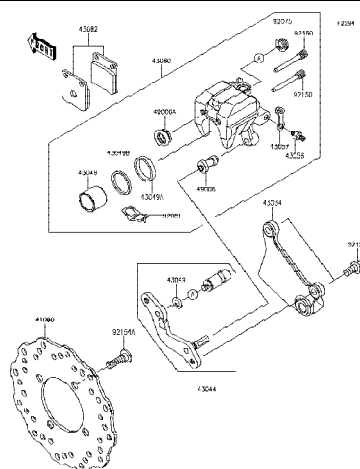

34

Rear Brake - เบรคหลัง

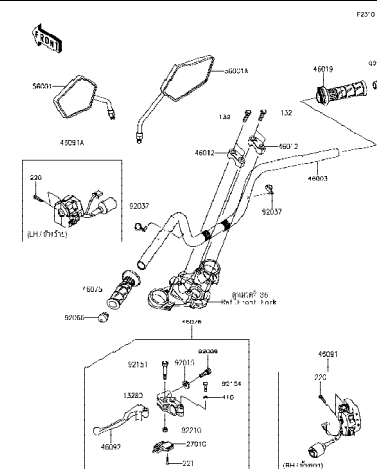

35

Handlebar-แฮนด์เล็บาร์

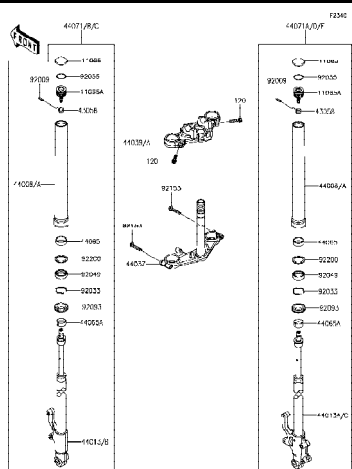

36

Front Fork-โช๊คอัพหน้า

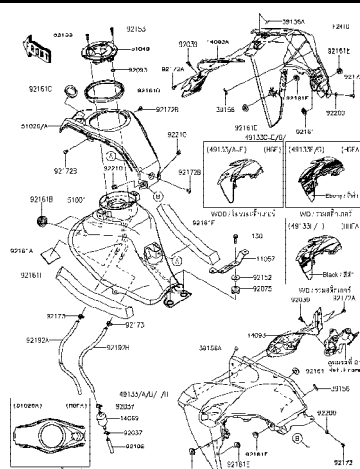

37

Fuel Tank- ถังน้ำมัน

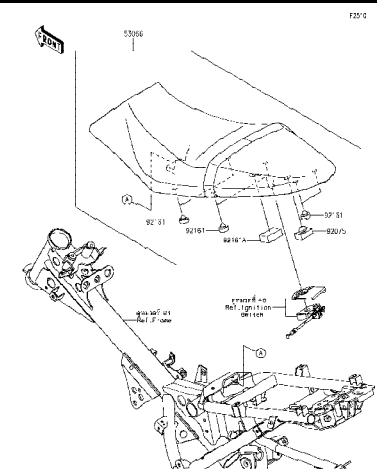

38

Seat - เบาะนั่ง

'16~'17 BR125 HGF/HGFA/HHFA

Chassis/ตัวถัง

Pictorial Index/สารบัญรูปภาพ



This catalog covers:

'16-'17 BR125 HGF/HGFA/HHFA

Chassis/ตัวถัง

This page covers:

Pictorial Index/สารบัญรูปภาพ

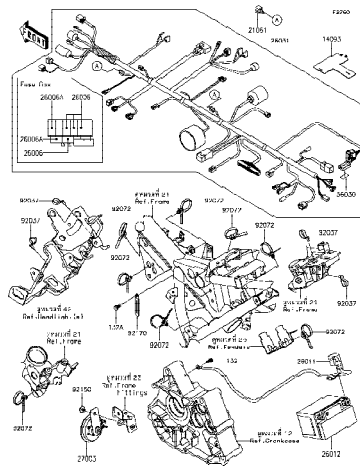

45

Chassis Electrical Equipment - อุปกรณ์ไฟฟ้าต่างๆ

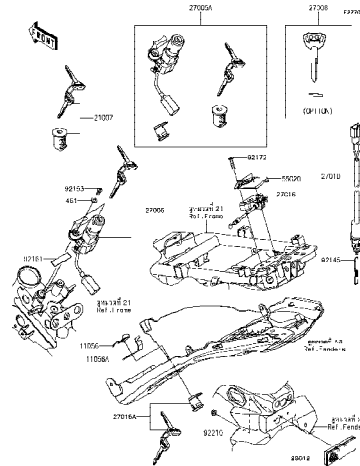

46

Ignition Switch - สวิตช์กุญแจ

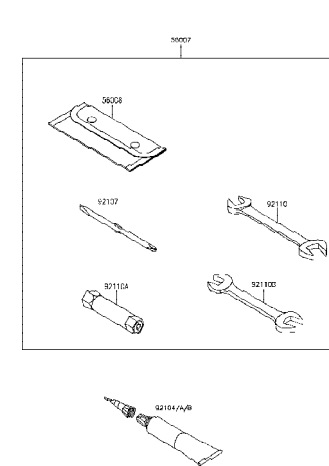

47

Owner's Tools - เครื่องมือประจำรถ

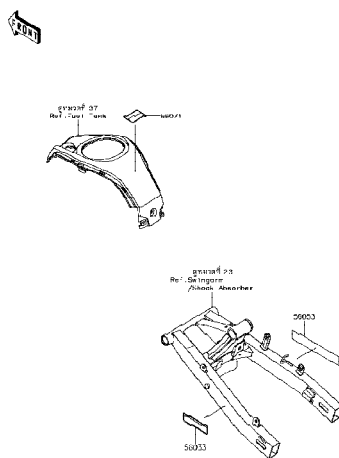

48

Labels - ป้ายชื่อแนะนำ

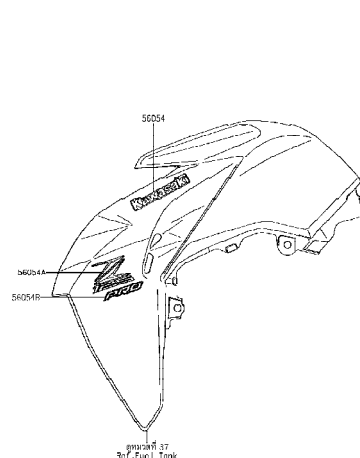

49

Decals(Orange)(Green)(Gray)(HGF) -
ลายสติกเกอร์(รถสีส้ม)(รถสีเขียว)(รถสีเทา)

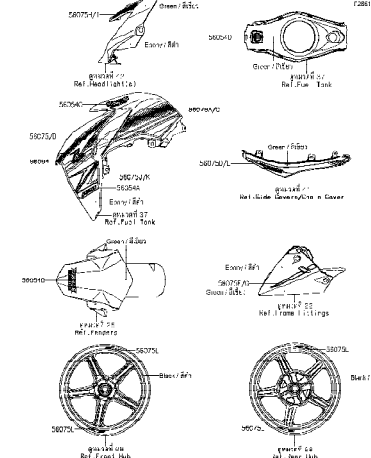

50

Decals(Green)(HGFA) - ลายสติกเกอร์(รถสีเขียว)



This catalog covers:

'16-'17 BR125 HGF/HGFA/HHFA

Chassis/ตัวถัง

This page covers:

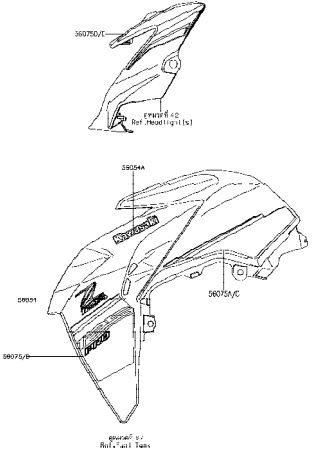
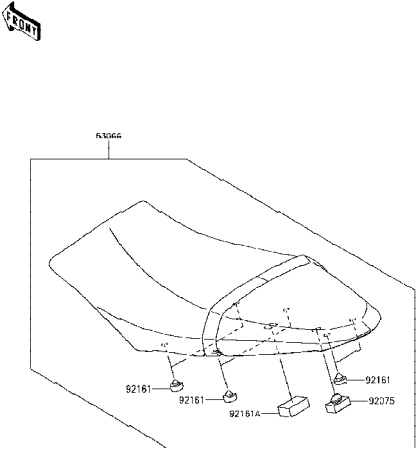
Pictorial Index/สารบัญรูปภาพ

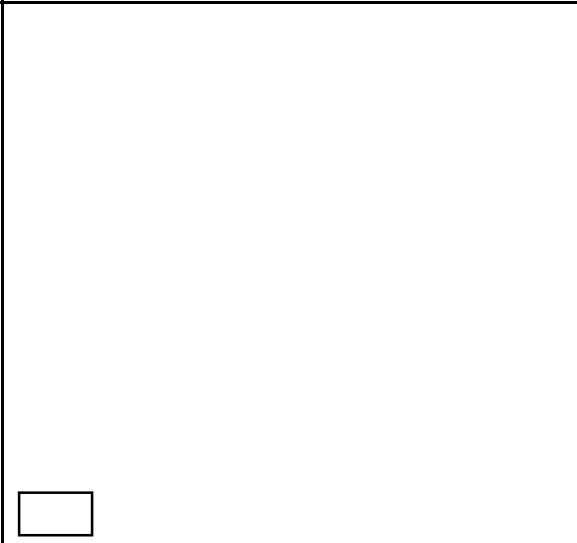
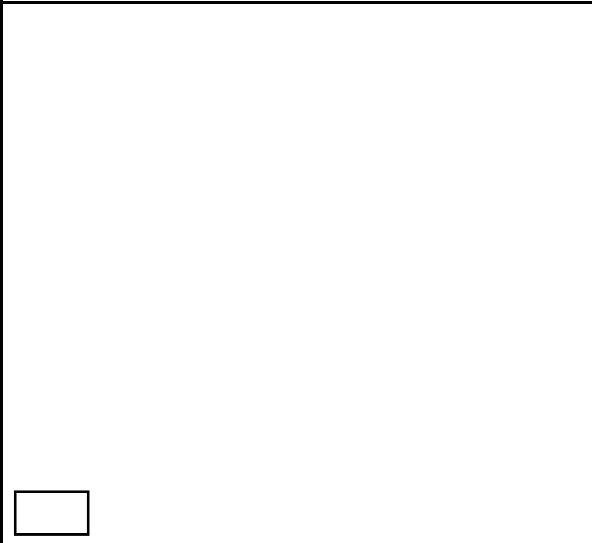
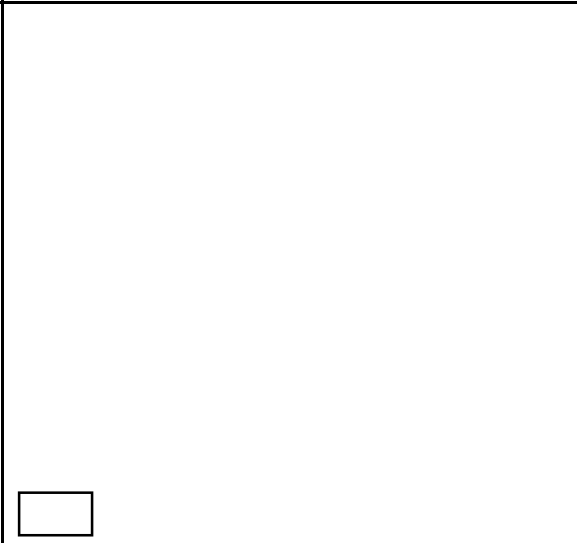
 <p>51 Decals(Blue)(HHFA) - ลายสติกเกอร์(รถสีน้ำเงิน)</p>	 <p>52 Accessory - อุปกรณ์ตกแต่ง</p>	 <p>53 Accessory - อุปกรณ์ตกแต่ง</p>
 <p>54 Accessory - อุปกรณ์ตกแต่ง</p>	 <p>55 Accessory - อุปกรณ์ตกแต่ง</p>	 <p>56 Accessory - อุปกรณ์ตกแต่ง</p>

'16~'17 BR125 HGF/HGFA/HHFA Engine-เครื่องยนต์

1

Cylinder Head-ฝาสูบ



Ref No.	Part No. หมายเลขอะไหล่	Description-English ชื่ออะไหล่-อังกฤษ	Description-Thai ชื่ออะไหล่-ไทย	Quantity-BR125		
				'16 HGF	'16 HGFA	'17 IHFA
11004	11004-0009	GASKET-HEAD	ปะเก็นฝาสูบ	1	1	1
11008	11008-0868	HEAD-COMP-CYLINDER	ฝาสูบ(ชุด)	1	1	1
11061	11061-0850	GASKET	แหวนปะเก็น	1	1	1
11061A	11061-0992	GASKET,HEAD SIDE	ปะเก็นข้างฝาสูบ	1	1	1
11061B	11061-0993	GASKET,PIPE-INTAKE SIDE	ปะเก็นท่อไอดี	1	1	1
11065	11065-0919	CAP,VALVE ADJUSTING	ฝาปิดช่องตั้งวาล์ว	2	2	2
14090	14090-1845	COVER,CAMSHAFT	ฝาปิดเพลารวาล์ว	1	1	1
16060	16060-0040	PIPE-INTAKE	ท่อไอดี	1	1	1
16073	16073-0838	INSULATOR	แผ่นฉนวนท่อไอดี	1	1	1
49002	49002-0033	GUIDE-VALVE	ปลอกวาล์ว	2	2	2
55020	55020-1958	GUARD,THROTTLE-ASSY	แผ่นฉนวน	1	1	1
92004	92004-1284	STUD,8X28.5	หลักยึดท่อไอดี	2	2	2
92015	92015-1151	NUT,CAP,8MM	น็อต 8 มม.	4	4	4
92022	92022-1588	WASHER,6.3X10.2X1.6	แหวนรอง 6.3X10.2X1.6 มม.	2	2	2
92033	92033-1247	RING-SNAP	คลิปล็อก	2	2	2
92043	92043-1264	PIN,8.2X10X14	สลักบุช 8.2X10X14 มม.	2	2	2
92055	92055-1651	RING-O,91X2.5	โอริงฝาปิดเพลารวาล์ว	1	1	1
92055A	92055-1655	RING-O,ADJUST CAP	โอริงฝาปิดช่องตั้งวาล์ว	2	2	2
92154	92154-1830	BOLT,FLANGED,6X30	โบลท์ 6X30 มม.	2	2	2
92154A	92154-2693	BOLT,6X106	โบลท์ 6X106 มม.	2	2	2
132	132BA0620	BOLT-FLANGED-SMALL,6X20	โบลท์ 6X20 มม.	8	8	8

This catalog covers:

'16-'17 BR125 HGF/HGFA/HHFA Engine-เครื่องยนต์

GROUP NO.

2

This page covers:

Cylinder/Piston(s)-เสื้อสูบ/ลูกสูบ

E1120

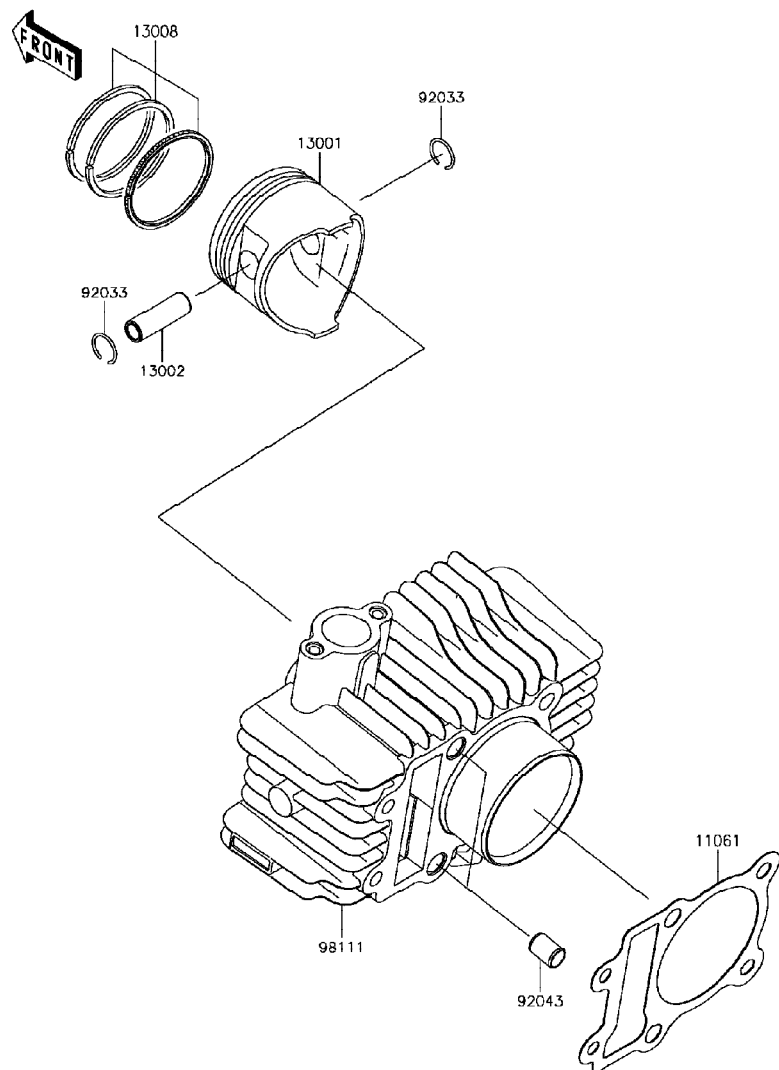

Ref No.	Part No. หมายเลขอะไหล่	Description-English ชื่ออะไหล่-อังกฤษ	Description-Thai ชื่ออะไหล่-ไทย	Quantity-BR125			
				'16 HGF	'16 HGFA	'17 HHFA	
11061	11061-0124	GASKET,CYLINDER BASE	ปะเก็นฐานเสื้อสูบ	1	1	1	
13001	13001-0772	PISTON-ENGINE,STD	ลูกสูบ สแตนดาร์ด	1	1	1	
13002	13002-0031	PIN-PISTON	สลักลูกสูบ	1	1	1	
13008	13008-0006	RING-SET-PISTON,STD	แหวนลูกสูบ สแตนดาร์ด	1	1	1	
92033	92033-1072	RING-SNAP	คลิปล็อกสลักลูกสูบ	2	2	2	
92043	92043-1264	PIN,8.2X10X14	สลักบูช 8.2X10X14 มม.	2	2	2	
98111	98111-0043	CYLINDER-COMP-ENGINE	เสื้อสูบ	1	1	1	

This catalog covers:

'16-'17 BR125 HGF/HGFA/HHFA Engine-เครื่องยนต์

GROUP NO.

3

This page covers:

Air Cleaner-หม้อกรองอากาศ

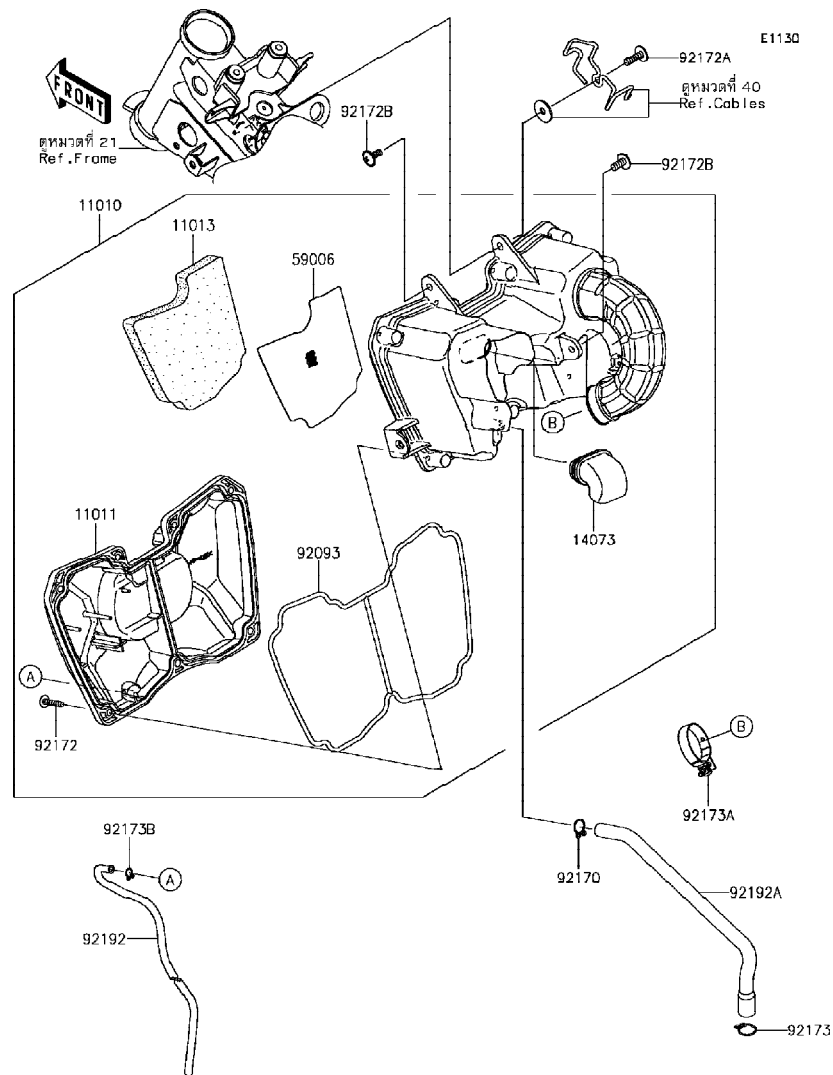

Ref No.	Part No.	Description-English ชื่ออะไหล่-อังกฤษ	Description-Thai ชื่ออะไหล่-ไทย	Quantity-BR125			
				'16 HGF	'16 HGFA	'17 HHFA	
11010	11010-0840	FILTER-ASSY-AIR	หม้อกรองอากาศ(ชุด)	1	1	1	
11011	11011-0835	CASE-AIR FILTER,FR	เสื้อหม้อกรองอากาศ-ตัวหน้า	1	1	1	
11013	11013-0756	ELEMENT-AIR FILTER	ไส้กรองอากาศ	1	1	1	
14073	14073-0819	DUCT,INLET-SIDE	ท่ออากาศ	1	1	1	
59006	59006-0017	ARRESTER-FLAME	ตะแกรงไส้กรองอากาศ	1	1	1	
92093	92093-0681	SEAL	ซีล	1	1	1	
92170	92170-1796	CLAMP,11.6MM	เข็มขัดรัดท่อยาง	1	1	1	
92172	92172-0891	SCREW,5X25	สกรู 5X25 มม.	7	7	7	
92172A	92172-0907	SCREW,6X20	สกรู 6X20 มม.	1	1	1	
92172B	92172-0960	SCREW,6X14	สกรู 6X14 มม.	2	2	2	
92173	92173-0814	CLAMP,15MM	เข็มขัด 15 มม.	1	1	1	
92173A	92173-1473	CLAMP,37MM	เข็มขัด 37 มม.	1	1	1	
92173B	92173-1504	CLAMP,6.5MM	เข็มขัด 6.5 มม.	1	1	1	
92192	92192-1517	TUBE,DRAIN	ท่อระบาย	1	1	1	
92192A	92192-1603	TUBE,BREATHER	ท่อยาง	1	1	1	

This catalog covers:

'16-'17 BR125 HGF/HGFA/HHFA Engine-เครื่องยนต์

GROUP NO.

4

This page covers:

Muffler(s)-ท่อไอเสีย

E1140

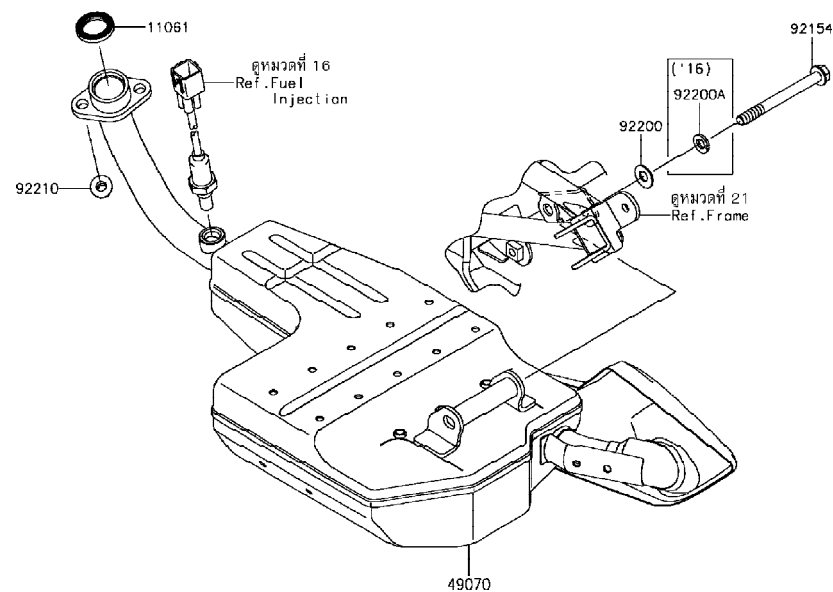

Ref No.	Part No. หมายเลขอะไหล่	Description-English ชื่ออะไหล่-อังกฤษ	Description-Thai ชื่ออะไหล่-ไทย	Quantity-BR125			
				'16 HGF	'16 HGFA	'17 HHFA	
11061	11061-1112	GASKET,EXHAUST PIPE	ปะเก็นปากท่อไอเสีย	1	1	1	
49070	49070-0810	MUFFLER-COMP	ท่อไอเสีย	1	1	1	
92154	92154-1770	BOLT,FLANGED,8X85	โบลท์ 8X85 มม.	1	1	1	
92200	92200-1733	WASHER,8.5X19X1	แหวนรอง 8.5X19X1 มม.	1	1	1	
92200A	92200-1822	WASHER,8.2X15.4X2	แหวน 8.2X15.4X2 มม.	1	1		
92210	92210-0304	NUT,FLANGED,8MM	น็อต 8 มม.	2	2	2	

This catalog covers:

'16-'17 BR125 HGF/HGFA/HHFA Engine-เครื่องยนต์

GROUP NO.

5

This page covers:

Valve(s)-วาล์ว

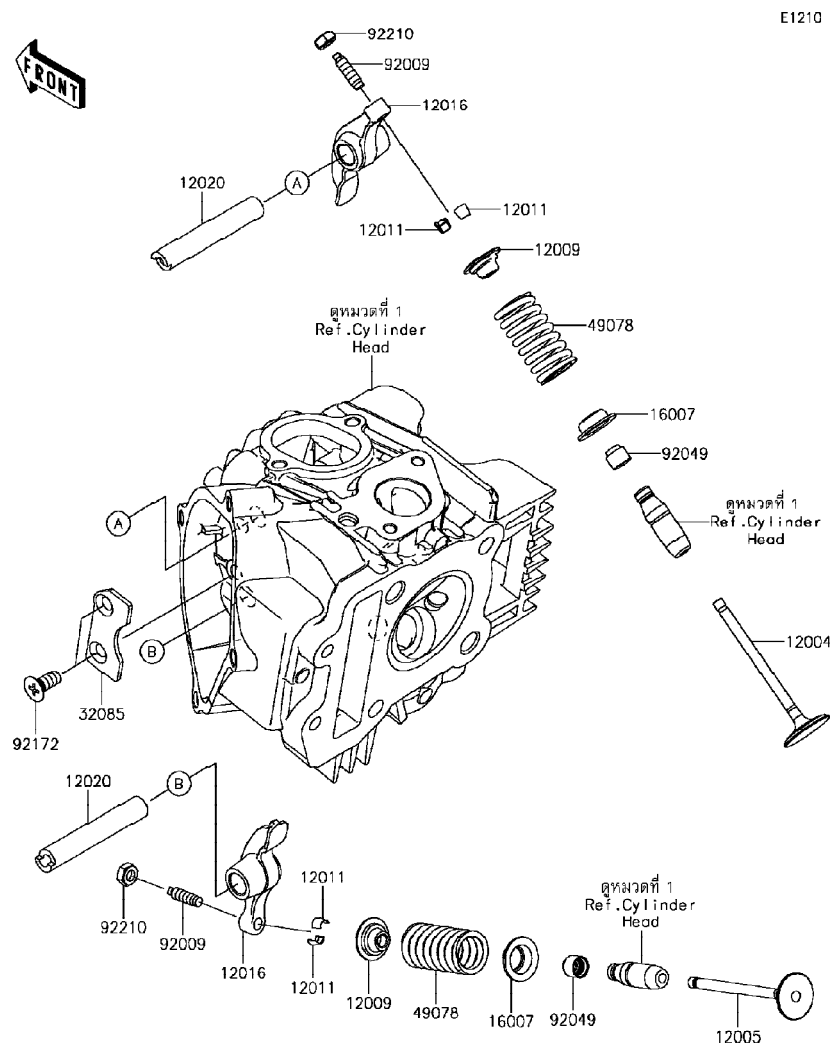

E1210

Ref No.	Part No. หมายเลขอะไหล่	Description-English ชื่ออะไหล่-อังกฤษ	Description-Thai ชื่ออะไหล่-ไทย	Quantity-BR125			
				'16 HGF	'16 HGFA	'17 HHFA	
12004	12004-0710	VALVE-INTAKE	วาล์วไอดี	1	1	1	
12005	12005-0713	VALVE-EXHAUST	วาล์วไอเสีย	1	1	1	
12009	12009-1073	RETAINER-VALVE SPRING	จานกดสปริงวาล์ว	2	2	2	
12011	12011-1053	COLLET	ปะกับวาล์ว	4	4	4	
12016	12016-0001	ARM-ROCKER	กระเดื่องวาล์ว	2	2	2	
12020	12020-0010	SHAFT-ROCKER	แกนกระเดื่องวาล์ว	2	2	2	
16007	16007-1187	SEAT-SPRING, VALVE	แผ่นรองสปริงวาล์ว	2	2	2	
32085	32085-1553	STOPPER	แผ่นล๊อคแกนกระเดื่อง	1	1	1	
49078	49078-1151	SPRING-ENGINE VALVE	สปริงวาล์ว	2	2	2	
92009	92009-1109	SCREW, VALVE ADJUST	สกรูตั้งวาล์ว	2	2	2	
92049	92049-1349	SEAL-OIL, VSB 4.3 7.5 5.3 8.3	ซีลกันวาล์ว	2	2	2	
92172	92172-0143	SCREW, 6X15	สกรู 6X15 มม.	2	2	2	
92210	92210-1491	NUT, VALVE ADJUST LOCK	น็อต	2	2	2	

'16~'17 BR125 HGF/HGFA/HHFA Engine-เครื่องยนต์

6

Camshaft(s)/Tensioner-เพลาารวลิ้น/ตัวดันโซ่



Ref No.	Part No. หมายเลขอะไหล่	Description-English ชื่ออะไหล่-อังกฤษ	Description-Thai ชื่ออะไหล่-ไทย	Quantity-BR125			
				'16	'16	'17	
				HGF	HGA	HHFA	
12046	12046-0591	SPROCKET,36T	เฟืองรากลัน 36 T	1	1	1	
12048	12048-0097	TENSIONER-ASSY	ตัวดันโซ่(ชุด)	1	1	1	
12053	12053-0185	GUIDE-CHAIN	ยางดันโซ่	1	1	1	
12053A	12053-1461	GUIDE-CHAIN	ยางรองโซ่	1	1	1	
13042	13042-1141	WEIGHT,DECOMP	ตุ้มน้ำหนัก	2	2	2	
49118	49118-0863	CAMSHAFT-COMP	เพลารากลัน	1	1	1	
92057	92057-0610	CHAIN,CAM,94L	โซ่รากลัน 94L	1	1	1	
92145	92145-0132	SPRING	สปริง	1	1	1	
92152	92152-1369	COLLAR,CHAIN GUIDE	ปลอกทรง	1	1	1	
92153	92153-1763	BOLT,FLANGED,6X6	โบลท์ 6X6 มม.	1	1	1	
92154	92154-1196	BOLT,FLANGED,6X25	โบลท์ 6X25 มม.	2	2	2	
92154A	92154-2191	BOLT,6X25	โบลท์ 6X25 มม.	1	1	1	
120	120CA0610	BOLT-SOCKET,6X10	โบลท์ 6X10 มม.	2	2	2	
482	482J5000	CIRCLIP-TYPE-E,5MM	คลิปสีกัด-E 5 มม.	2	2	2	
670	670D2010	O RING,10MM	โอริง 10 มม.	1	1	1	

This catalog covers:

'16-'17 BR125 HGF/HGFA/HHFA Engine-เครื่องยนต์

GROUP NO.

7

This page covers:

Crankshaft-เพลาข้อเหวี่ยง

E1321

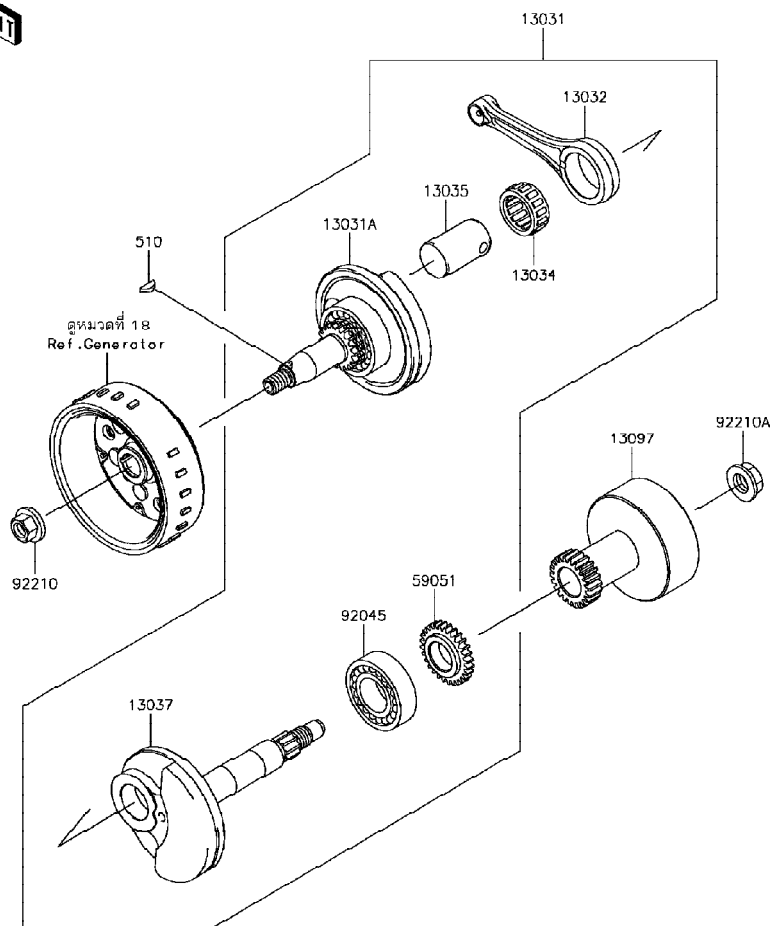

Ref No.	Part No. หมายเลขอะไหล่	Description-English ชื่ออะไหล่-อังกฤษ	Description-Thai ชื่ออะไหล่-ไทย	Quantity-BR125			
				'16 HGF	'16 HGFA	'17 HHFA	
13031	13031-0825	CRANKSHAFT-COMP	เพลาข้อเหวี่ยง(ชุด)	1	1	1	
13031A	13031-0826	CRANKSHAFT-COMP,LH	เพลาข้อเหวี่ยง-ข้างซ้าย	1	1	1	
13032	13032-0749	ROD-CONNECTING	ก้านสูบ	1	1	1	
13034	13034-0010	BEARING-BIG END,KT 263314EGC06	ลูกปืนสลักก้านสูบ	1	1	1	
13035	13035-0031	PIN-CRANK	สลักก้านสูบ	1	1	1	
13037	13037-0790	CRANKSHAFT,RH	เพลาข้อเหวี่ยง-ข้างขวา	1	1	1	
13097	13097-0581	GEAR-PRIMARY SPUR,22T	เฟืองไพรมารี 22 T	1	1	1	
59051	59051-1402	GEAR-SPUR	เฟืองคลัช	1	1	1	
92045	92045-1293	BEARING-BALL,TMB205CJR2C2	ดัดบลูกปืนเพลาข้อเหวี่ยง	1	1	1	
92210	92210-0176	NUT,12MM	น็อต 12 มม.	1	1	1	
92210A	92210-1374	NUT,14MM	น็อต 14 มม.	1	1	1	
510	510A3200	KEY-WOODRUFF	ลิ้ม	1	1	1	

'16~'17 BR125 HGF/HGFA/HHFA Engine-เครื่องยนต์

8

Clutch-คลัทช์



Ref No.	Part No. หมายเลขอะไหล่	Description-English ชื่ออะไหล่-อังกฤษ	Description-Thai ชื่ออะไหล่-ไทย	Quantity-BR125		
				'16	'16	'17
				HGF	HGFA	HHFA
13086	13086-1065	WHEEL-CLUTCH	ฝาปะกบแผ่นคลัทช์	1	1	1
13087	13087-1151	HUB-CLUTCH	คุมคลัทช์	1	1	1
13088	13088-0048	PLATE-FRICTION	แผ่นคลัทช์	3	3	3
13088A	13088-1142	PLATE-FRICTION	แผ่นคลัทช์	2	2	2
13089	13089-1087	PLATE-CLUTCH	แผ่นคลัทช์เหล็ก	4	4	4
13091	13091-1787	HOLDER	ถ้วยลูกปืนคลัทช์	1	1	1
13095	13095-1403	HOUSING-COMP-CLUTCH	เสื้อคลัทช์	1	1	1
13116	13116-0724	ROD-PUSH	สลักดันโซ่	1	1	
13116A	13116-0731	ROD-PUSH	สลักดันโซ่			1
13236	13236-0787	LEVER-COMP,CLUTCH,RELEASE	ขาคดคลัทช์	1	1	1
13280	13280-0370	HOLDER,CLUTCH	แผ่นรองสปริงคลัทช์	1	1	1
92026	92026-1605	SPACER	แหวนรอง	1	1	1
92045	92045-1123	BEARING-BALL,#628	ตลับลูกปืน #628	1	1	1
92145	92145-1456	SPRING,CLUTCH HUB	สปริงคลัทช์	6	6	6
92145A	92145-1582	SPRING	สปริงขาคดคลัทช์	1	1	1
92152	92152-0929	COLLAR,12X22X22.7	ปลอกรอง 12X22X22.7 มม.	1	1	1
92210	92210-1374	NUT,14MM	น็อต 14 มม.	1	1	1
112	112BA0520	BOLT-UPSET,5X20	โบลท์ 5X20 มม.	6	6	6

This catalog covers:

'16-'17 BR125 HGF/HGFA/HHFA Engine-เครื่องยนต์

GROUP NO.

9

This page covers:

Transmission-เฟืองเกียร์ถ่ายทอดกำลัง

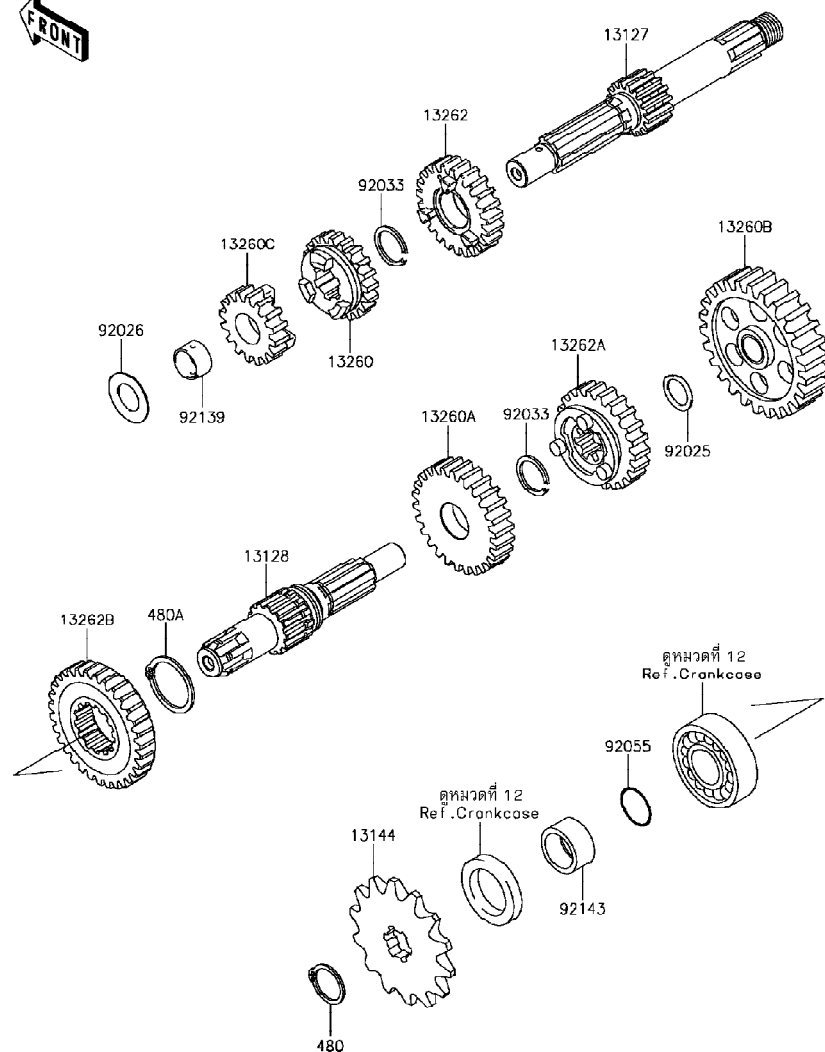

E1361

Ref No.	Part No. หมายเลขอะไหล่	Description-English ชื่ออะไหล่-อังกฤษ	Description-Thai ชื่ออะไหล่-ไทย	Quantity-BR125			
				'16 HGF	'16 HGFA	'17 HHFA	
13127	13127-0661	SHAFT-TRANSMISSION INPUT,12T	เพลาารวเกียร์ขับ 12 T	1	1	1	
13128	13128-0672	SHAFT-TRANSMISSION OUTPUT	เพลาารวเกียร์กำลัง	1	1	1	
13144	13144-0072	SPROCKET-OUTPUT,14T	สเดอรหน้า 14 T	1	1	1	
13260	13260-1839	GEAR,INPUT 3RD,20T	เฟืองขับเกียร์สาม 20 T	1	1	1	
13260A	13260-1842	GEAR,OUTPUT 3RD,27T	เฟืองกำลังเกียร์สาม 27 T	1	1	1	
13260B	13260-1862	GEAR,OUTPUT LOW,36T	เฟืองกำลังเกียร์หนึ่ง 36 T	1	1	1	
13260C	13260-1986	GEAR,INPUT 2ND,16T	เฟืองขับเกียร์สอง 16 T	1	1	1	
13262	13262-0666	GEAR,INPUT 4TH,23T	เฟืองขับเกียร์สี่ 23 T	1	1	1	
13262A	13262-0667	GEAR,OUTPUT 4TH,25T	เฟืองกำลังเกียร์สี่ 25 T	1	1	1	
13262B	13262-0913	GEAR,OUTPUT 2ND,31T	เฟืองกำลังเกียร์สอง 31 T	1	1	1	
92025	92025-1280	SHIM	แหวนซึม	1	1	1	
92026	92026-1091	SPACER	แหวนรองเพลาเกียร์ขับ	1	1	1	
92033	92033-1060	RING-SNAP,17MM	แหวนคลิบ 17 มม.	2	2	2	
92055	92055-1235	RING-O,16.8MM	โอริง 16.8 มม.	1	1	1	
92139	92139-1102	BUSHING	บุชเฟืองขับเกียร์	1	1	1	
92143	92143-1680	COLLAR,SPROCKET	บุชสเดอรหน้า	1	1	1	
480	480J1700	CIRCLIP-TYPE-C,17MM	คลิบล๊อค C-17 มม.	1	1	1	
480A	480J2400	CIRCLIP-TYPE-C,24MM	คลิบล๊อค C-24 มม.	1	1	1	

This catalog covers:

'16-'17 BR125 HGF/HGFA/HHFA Engine-เครื่องยนต์

GROUP NO.

10

This page covers:

Gear Change Drum/Shift Fork(s)-กระปุกเกียร์/ก้ามปูเกียร์

E1352

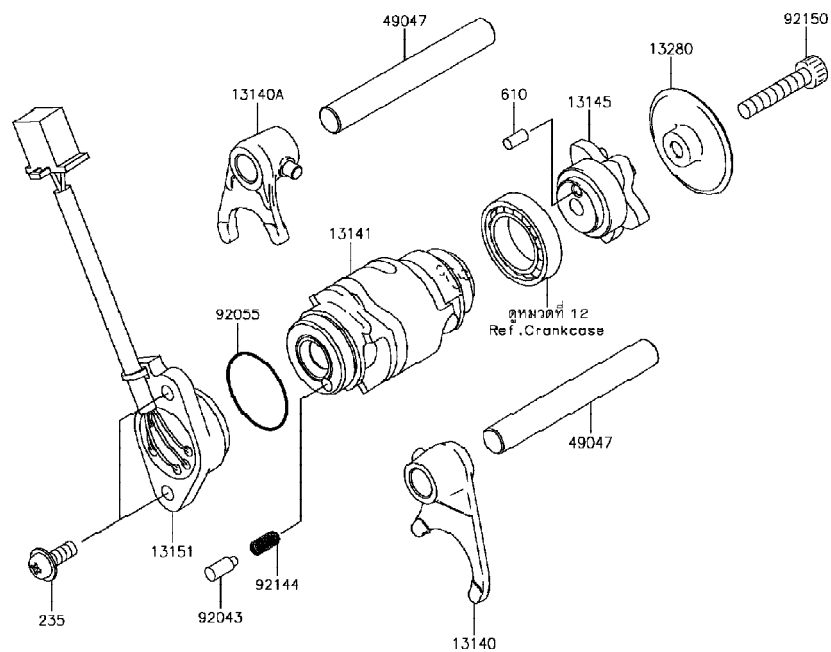

Ref No.	Part No. หมายเลขอะไหล่	Description-English ชื่ออะไหล่-อังกฤษ	Description-Thai ชื่ออะไหล่-ไทย	Quantity-BR125			
				'16 HGF	'16 HGFA	'17 HHFA	
13140	13140-0058	FORK-SHIFT,LOW&3RD	ก้ามปูเกียร์หนึ่ง & สาม	1	1	1	
13140A	13140-0059	FORK-SHIFT,2ND&4TH	ก้ามปูเกียร์สอง & สี่	1	1	1	
13141	13141-0053	DRUM-CHANGE	กระปุกเกียร์	1	1	1	
13145	13145-0049	CAM-CHANGE DRUM	ลูกเบี้ยวเปลี่ยนเกียร์	1	1	1	
13151	13151-0570	SWITCH-COMP,GEAR POSITION	สวิทช์ไฟตำแหน่งเกียร์	1	1	1	
13280	13280-1228	HOLDER	ฝาครอบสลักเปลี่ยนเกียร์	1	1	1	
49047	49047-1058	ROD-SHIFT	แกนก้ามปูเกียร์	2	2	2	
92043	92043-0736	PIN	สลัก	1	1	1	
92055	92055-0827	RING-O,27.7X2.4	โอริง 27.7X2.4 มม.	1	1	1	
92144	92144-1245	SPRING	สปริงสวิทช์ไฟเกียร์	1	1	1	
92150	92150-1433	BOLT,SOCKET,6X30	bolt 6X30 มม.	1	1	1	
235	235AA0514	SCREW-PAN-WP-CROS,5X14	สกรู 5X14 มม.	2	2	2	
610	610A0408	ROLLER,4X8	สลัก 4X8 มม.	1	1	1	

This catalog covers:

'16-'17 BR125 HGF/HGFA/HHFA Engine-เครื่องยนต์

GROUP NO.

11

This page covers:

Gear Change Mechanism-คันเกียร์

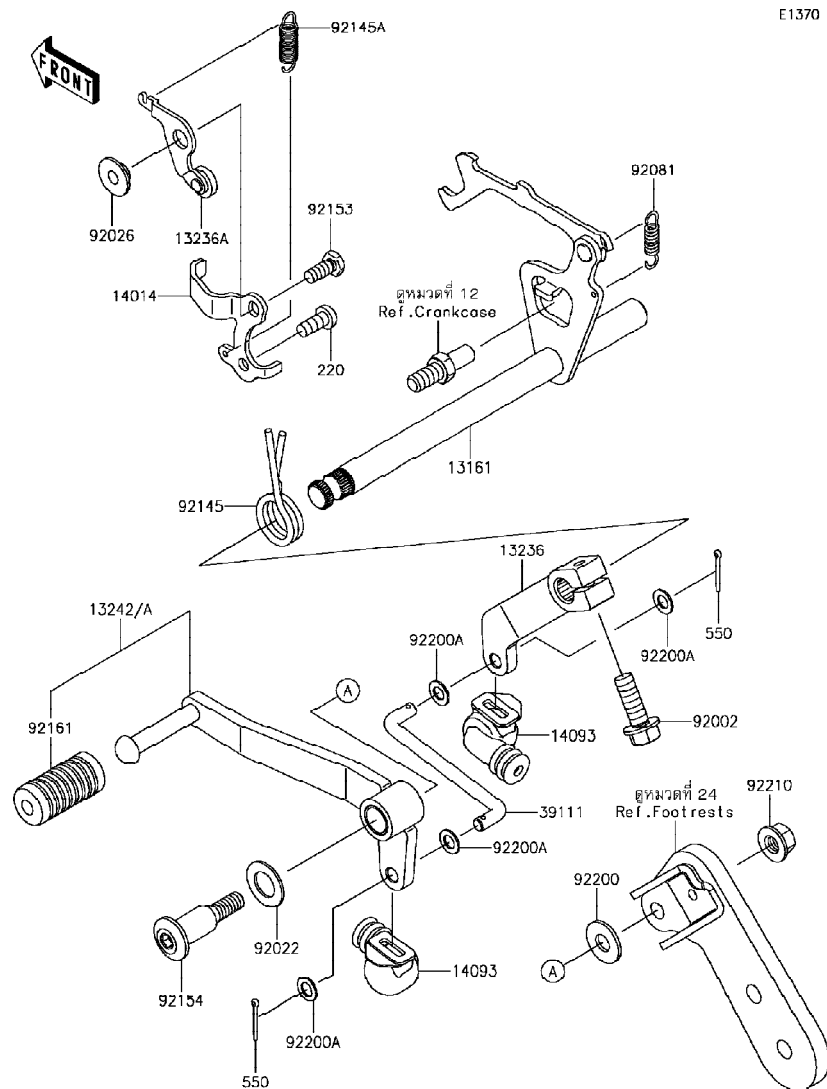

E1370

Ref No.	Part No. หมายเลขอะไหล่	Description-English ชื่ออะไหล่-อังกฤษ	Description-Thai ชื่ออะไหล่-ไทย	Quantity-BR125			
				'16 HGF	'16 HGFA	'17 HHFA	
13161	13161-0575	LEVER-COMP-CHANGE SHAFT	แกนเกียร์	1	1	1	
13236	13236-0766	LEVER-COMP	ขาล็อคเกียร์	1	1	1	
13236A	13236-1256	LEVER-COMP, POSITION	ขาล็อคเกียร์	1	1	1	
13242	13242-0126	LEVER-ASSY-CHANGE, PEDAL	คันเกียร์	1	1		
13242A	13242-0136	LEVER-ASSY-CHANGE, PEDAL	คันเกียร์			1	
14014	14014-0558	PLATE-POSITION	แผ่นล็อกถูกป็น	1	1	1	
14093	14093-0321	COVER	ฝาครอบ	2	2	2	
39111	39111-0340	ROD-TIE	ก้านตอคันเกียร์	1	1	1	
92002	92002-1237	BOLT, 6X20	โบลท์ 6X20 มม.	1	1	1	
92022	92022-072	WASHER, 12.5X22X1.2	แหวนรอง 12.5X22X1.2 มม.	1	1	1	
92026	92026-1217	SPACER	บุชขาล็อคเกียร์	1	1	1	
92081	92081-076	SPRING, CHANGE LEVER	สปริงขาส่งเกียร์	1	1	1	
92145	92145-0984	SPRING, CHANGE SHAFT RETURN	สปริงแกนเกียร์	1	1	1	
92145A	92145-0986	SPRING, CHANGE LEVER	สปริง	1	1	1	
92153	92153-0571	BOLT, 6X14	โบลท์ 6X14 มม.	1	1	1	
92154	92154-1305	BOLT	โบลท์	1	1	1	
92161	92161-1357	DAMPER, CHANGE PEDAL	ยางคันเกียร์	1	1	1	
92200	92200-0490	WASHER, 8.5X20X1.6	แหวนรอง 8.5X20X1.6 มม.	1	1	1	
92200A	92200-1821	WASHER, 6.3X15X1.6	แหวนรอง 6.3X15X1.6 มม.	4	4	4	
92210	92210-1376	NUT, FLANGED, 8MM	น็อต 8 มม.	1	1	1	
220	220AA0614	SCREW-PAN-CROS, 6X14	สกรู 6X14 มม.	1	1	1	
550	550AA2015	PIN-COTTER, 2.0X15	พินล็อค 2.0X15 มม.	2	2	2	

This catalog covers:

'16-'17 BR125 HGF/HGFA/HHFA Engine-เครื่องยนต์

GROUP NO.

12

This page covers:

Crankcase-แคร้งเครื่องยนต์

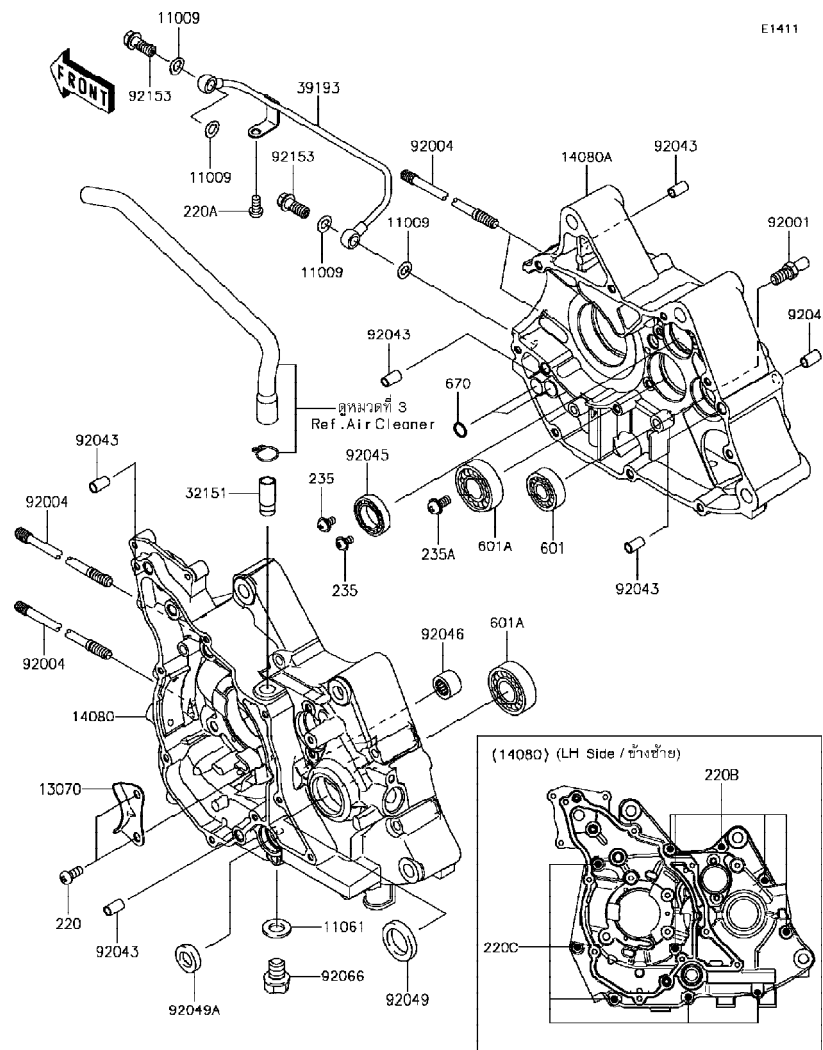

Ref No.	Part No. หมายเลขอะไหล่	Description-English ชื่ออะไหล่-อังกฤษ	Description-Thai ชื่ออะไหล่-ไทย	Quantity-BR125			
				'16 HGF	'16 HGFA	'17 HHFA	
11009	11009-1344	GASKET,8.2X14X1.0	แหวนปะเก็น	4	4	4	
11061	11061-0421	GASKET,DRAIN PLUG	ปะเก็นน็อตถ่ายน้ำมันเครื่อง	1	1	1	
13070	13070-0069	GUIDE	รางปะกับโซ่รอกลิ้น	1	1	1	
14080	14080-0747	CRANKCASE,LH	แคร้งเครื่อง-ข้างซ้าย	1	1	1	
14080A	14080-0752	CRANKCASE,RH	แคร้งเครื่อง-ข้างขวา	1	1	1	
32151	32151-1961	PIPE	ข้อต่อท่อหายใจห้องแคร้ง	1	1	1	
39193	39193-1056	PIPE-OIL	ท่อน้ำมัน	1	1	1	
92001	92001-1455	BOLT,RETURN SPRING	โบลท์เกี่ยวสปริงแกนเกียร์	1	1	1	
92004	92004-1281	STUD,8X190	หลักเสียบ	4	4	4	
92043	92043-1263	PIN,6.2X8X14	สลัก 6.2X8X14 มม.	6	6	6	
92045	92045-0758	BEARING-BALL,6804	ดัดับลูกปืน #6804	1	1	1	
92046	92046-1148	BEARING-NEEDLE,HK1312	ดัดับลูกปืนเข็ม	1	1	1	
92049	92049-1048	SEAL-OIL,SC22325	ซีลเพลาสเตอร์หน้า	1	1	1	
92049A	92049-1559	SEAL-OIL	ซีลแกนเกียร์	1	1	1	
92066	92066-0753	PLUG,OIL DRAIN,12X15	โบลท์ 12X15 มม.	1	1	1	
92153	92153-0570	BOLT,8X20	โบลท์ท่อน้ำมัน 8X20 มม.	2	2	2	
220	220AA0614	SCREW-PAN-CROS,6X14	สกรู 6X14 มม.	2	2	2	
220A	220AC0612	SCREW-PAN-CROS,6X12	สกรู 6X12 มม.	1	1	1	
220B	220AC0650	SCREW-PAN-CROS,6X50	สกรู 6X50 มม.	5	5	5	
220C	220AC0675	SCREW-PAN-CROS,6X75	สกรู 6X75 มม.	5	5	5	
235	235AA0510	SCREW-PAN-WP-CROS,5X10	สกรู 5X10 มม.	2	2	2	
235A	235AA0614	SCREW-PAN-WP-CROS,6X14	สกรู 6X14 มม.	1	1	1	
601	601A6201	BEARING-BALL	ดัดับลูกปืน #6201C3	1	1	1	
601A	601A6203	BEARING-BALL,#6203	ดัดับลูกปืน #6203	2	2	2	
670	670B1510	O RING,9.8X1.9	โอริง 9.8X1.9 มม.	2	2	2	

This catalog covers:

'16-'17 BR125 HGF/HGFA/HHFA Engine-เครื่องยนต์

GROUP NO.

13

This page covers:

Engine Cover(s)-ฝาครอบเครื่องยนต์

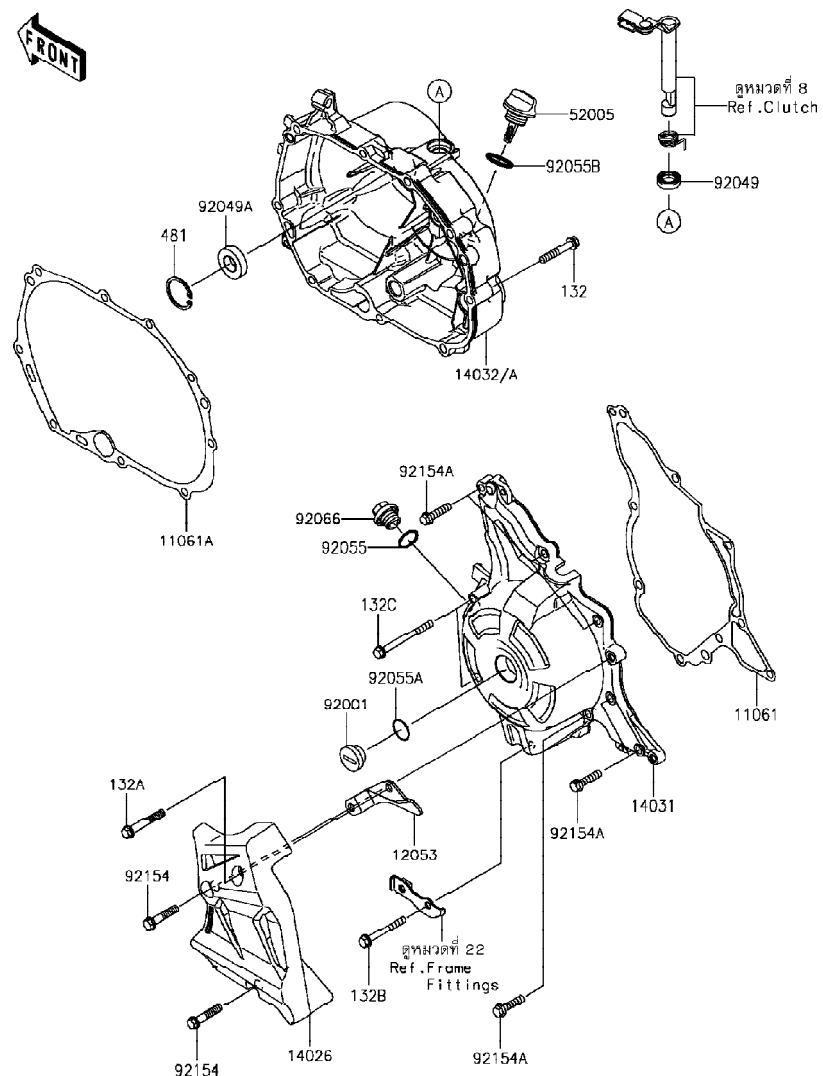

Ref No.	Part No. หมายเลขอะไหล่	Description-English ชื่ออะไหล่-อังกฤษ	Description-Thai ชื่ออะไหล่-ไทย	Quantity-BR125			
				'16 HGF	'16 HGFA	'17 HHFA	
11061	11061-0125	GASKET,GENERATOR	ปะเก็นฝาครอบจานไฟ	1	1	1	
11061A	11061-0289	GASKET,CLUTCH COVER	ปะเก็นฝาครอบคลัทช์	1	1	1	
12053	12053-0233	GUIDE-CHAIN	ยางรองโซ่	1	1	1	
14026	14026-0127	COVER-CHAIN	ฝาครอบสเตอร์หน้า	1	1	1	
14031	14031-0575-26M	COVER-GENERATOR,F.M.GRAY	ฝาครอบจานไฟ-สีเทา	1	1	1	
14032	14032-0615-26M	COVER-CLUTCH,F.M.GRAY	ฝาครอบคลัทช์-สีเทา	1	1		
14032A	14032-0634-26M	COVER-CLUTCH,F.M.GRAY	ฝาครอบคลัทช์-สีเทา			1	
52005	52005-0756	GAUGE,OIL LEVEL	เกจวัดระดับน้ำมันเครื่อง	1	1	1	
92001	92001-1827	BOLT,GENERATOR COVER CAP	ฝาปิดจานไฟ	1	1	1	
92049	92049-0142	SEAL-OIL,12X20X5.5	ซีลขาคคลัทช์	1	1	1	
92049A	92049-1595	SEAL-OIL,AC0387E0	ซีล	1	1	1	
92055	92055-0153	RING-O,14.8X2.4	โอริง 14.8X2.4 มม.	1	1	1	
92055A	92055-0154	RING-O,25.7X2.4	โอริง 25.7X2.4 มม.	1	1	1	
92055B	92055-0155	RING-O,20X2	โอริง 20X2 มม.	1	1	1	
92066	92066-1571	PLUG,14X10	น็อต 14X10 มม.	1	1	1	
92154	92154-1080	BOLT,FLANGED,6X30	โบลท์ 6X30 มม.	2	2	2	
92154A	92154-1212	BOLT,FLANGED,6X25	โบลท์ 6X25 มม.	6	6	6	
132	132BA0635	BOLT-FLANGED-SMALL,6X35	โบลท์ 6X35 มม.	9	9	9	
132A	132BA0640	BOLT-FLANGED-SMALL,6X40	โบลท์ 6X40 มม.	1	1	1	
132B	132BA0645	BOLT-FLANGED-SMALL,6X45	โบลท์ 6X45 มม.	1	1	1	
132C	132BA0660	BOLT-FLANGED-SMALL,6X60	โบลท์ 6X60 มม.	2	2	2	
481	481J2800	CIRCLIP-TYPE-C,28MM	คลิปล็อค C-28 มม.	1	1	1	

This catalog covers:

'16~'17 BR125 HGF/HGFA/HHFA Engine-เครื่องยนต์

GROUP NO.

14

This page covers:

Throttle-ชุดลิ้นเร่ง

E1510

FRONT

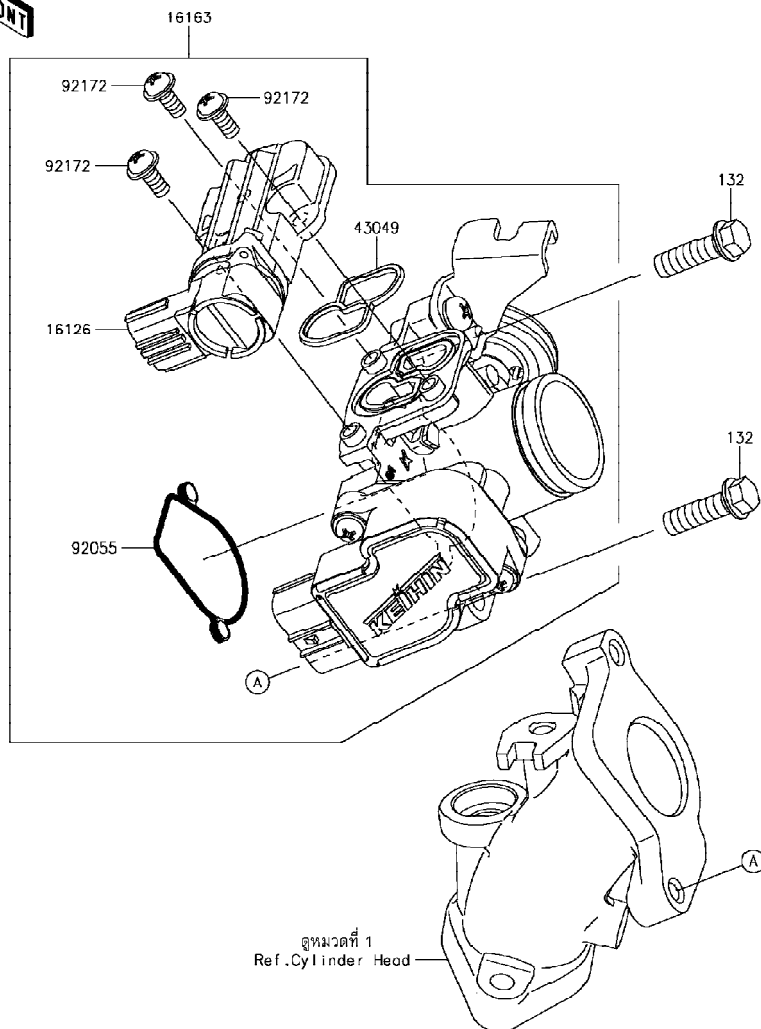

Ref No.	Part No. หมายเลขอะไหล่	Description-English ชื่ออะไหล่-อังกฤษ	Description-Thai ชื่ออะไหล่-ไทย	Quantity-BR125			
				'16 HGF	'16 HGFA	'17 HHFA	
16126	16126-0741	VALVE,ISC	วาล์วควบคุมรอบเดินเบา	1	1	1	
16163	16163-0862	THROTTLE-ASSY	ลิ้นเร่ง(ชุด)	1	1	1	
43049	43049-0561	PACKING	ซีล	1	1	1	
92055	92055-0879	RING-O	โอริง	1	1	1	
92172	92172-1136	SCREW	สกรู	3	3	3	
132	132BA0620	BOLT-FLANGED-SMALL,6X20	bolt 6X20 มม.	2	2	2	

This catalog covers:

'16-'17 BR125 HGF/HGFA/HHFA Engine-เครื่องยนต์

GROUP NO.

15

This page covers:

Fuel Pump-ปั้มน้ำมันเชื้อเพลิง

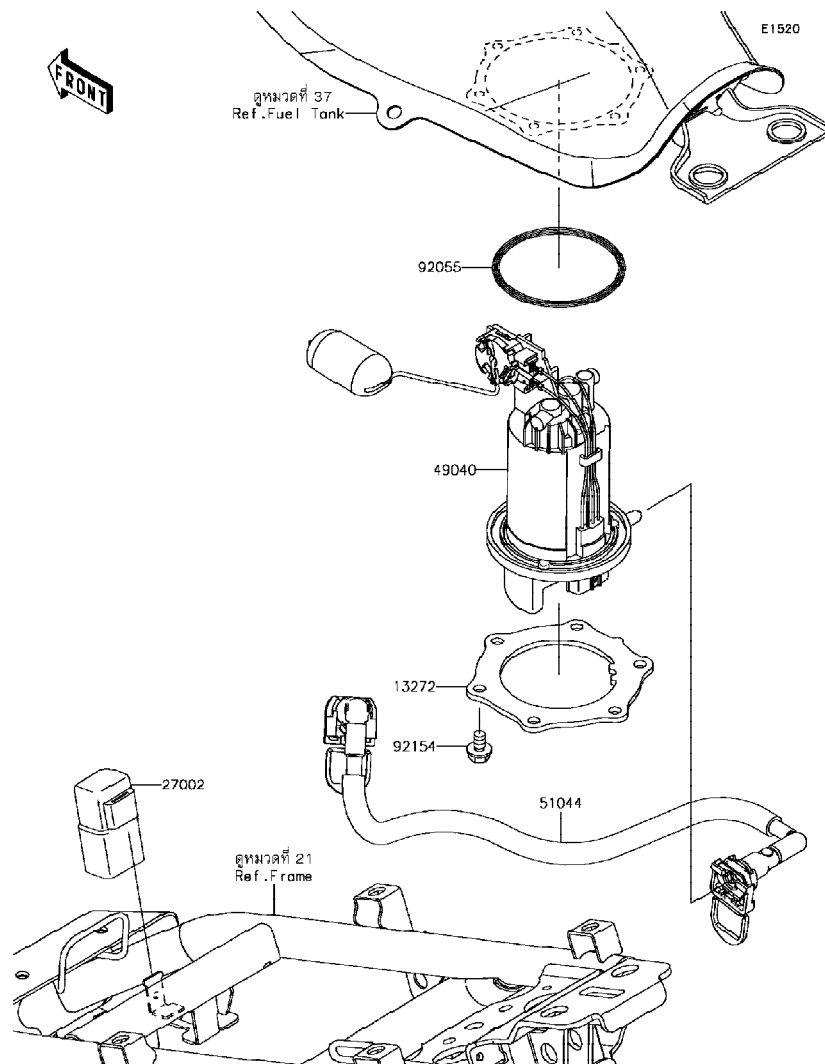

Ref No.	Part No. หมายเลขอะไหล่	Description-English ชื่ออะไหล่-อังกฤษ	Description-Thai ชื่ออะไหล่-ไทย	Quantity-BR125			
				'16 HGF	'16 HGFA	'17 HHFA	
13272	13272-1957	PLATE,FUEL PUMP	แผ่นรองปั้มน้ำมันเชื้อเพลิง	1	1	1	
27002	27002-1086	RELAY-ASSY	รีเลย์	1	1	1	
49040	49040-0755	PUMP-FUEL	ปั้มน้ำมันเชื้อเพลิง	1	1	1	
51044	51044-0784	TUBE-ASSY	ท่อน้ำมันเชื้อเพลิง	1	1	1	
92055	92055-0838	RING-O,66.6X3.5	โอริง 66.6X3.5 มม.	1	1	1	
92154	92154-2335	BOLT,FLANGED,6X12	bolt 6X12 มม.	6	6	6	

'16~'17 BR125 HGF/HGFA/HHFA Engine-เครื่องยนต์

16

Fuel Injection-ตัววัดและส่งสัญญาณ

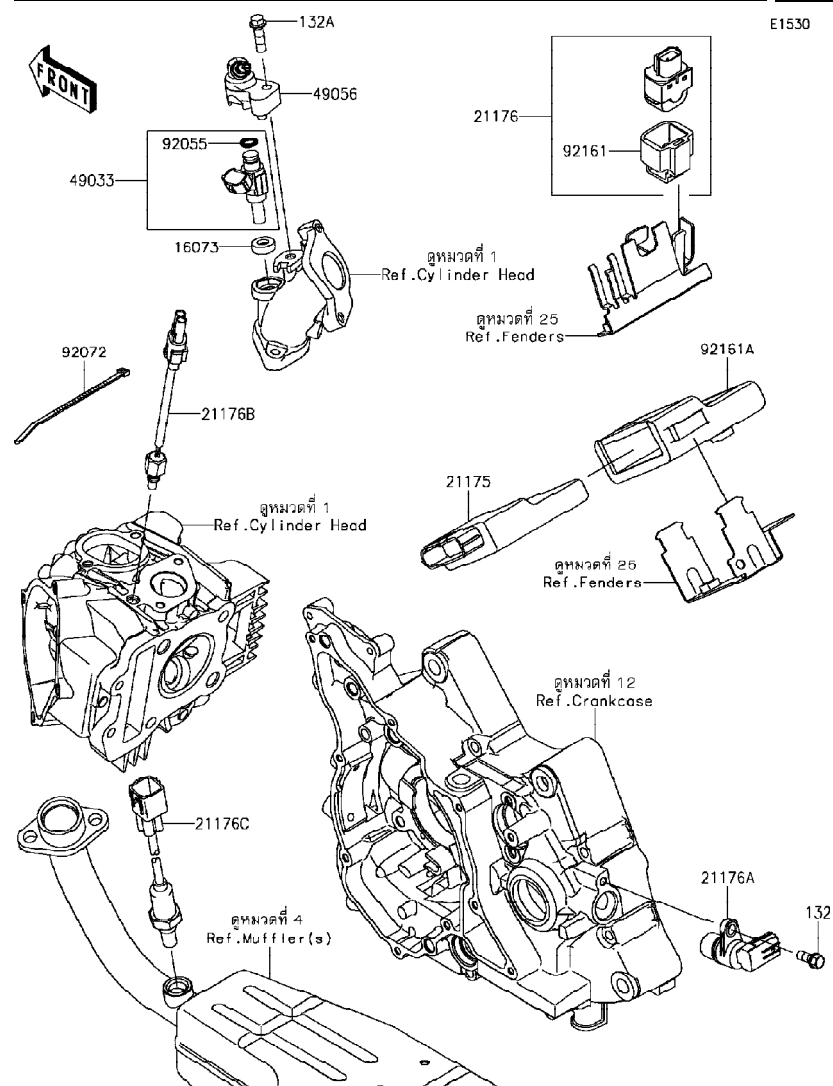

Ref No.	Part No. หมายเลขอะไหล่	Description-English ชื่ออะไหล่-อังกฤษ	Description-Thai ชื่ออะไหล่-ไทย	Quantity-BR125		
				'16 HGF	'16 HGF	'17 HFA
16073	16073-0129	INSULATOR	ฉนวนหัวฉีด	1	1	1
21175	21175-1110	CONTROL UNIT-ELECTRONIC	ตัวควบคุมอิเล็กทรอนิกส์	1	1	1
21176	21176-0704	SENSOR,VEHICLE-DOWN	ตัววัดการตัดน้ำมัน	1	1	1
21176A	21176-0806	SENSOR,SPEED	ตัววัดความเร็ว	1	1	1
21176B	21176-0817	SENSOR,ENGINE TEMP	ตัววัดอุณหภูมิเครื่องยนต์	1	1	1
21176C	21176-0826	SENSOR,OXYGEN	ตัววัดออกซิเจน	1	1	1
49033	49033-0038	NOZZLE-INJECTION	หัวฉีด	1	1	1
49056	49056-0043	PIPE-INJECTION	ท่อหัวฉีด	1	1	1
92055	92055-0124	RING-O,INJECTION NOZZLE	โอริงหัวฉีด	1	1	1
92072	92072-0054	BAND	สายรัด	1	1	1
92161	92161-0951	DAMPER	ยางรอง	1	1	1
92161A	92161-1788	DAMPER,ECU	ยางหุ้มตัวควบคุมอิเล็กทรอนิกส์	1	1	1
132	132BA0616	BOLT-FLANGED-SMALL,6X16	โบลท์ 6X16 มม.	1	1	1
132A	132BA0620	BOLT-FLANGED-SMALL,6X20	โบลท์ 6X20 มม.	1	1	1

This catalog covers:

'16-'17 BR125 HGF/HGFA/HHFA Engine-เครื่องยนต์

GROUP NO.

17

This page covers:

Oil Pump-ปั๊มน้ำมันเครื่อง

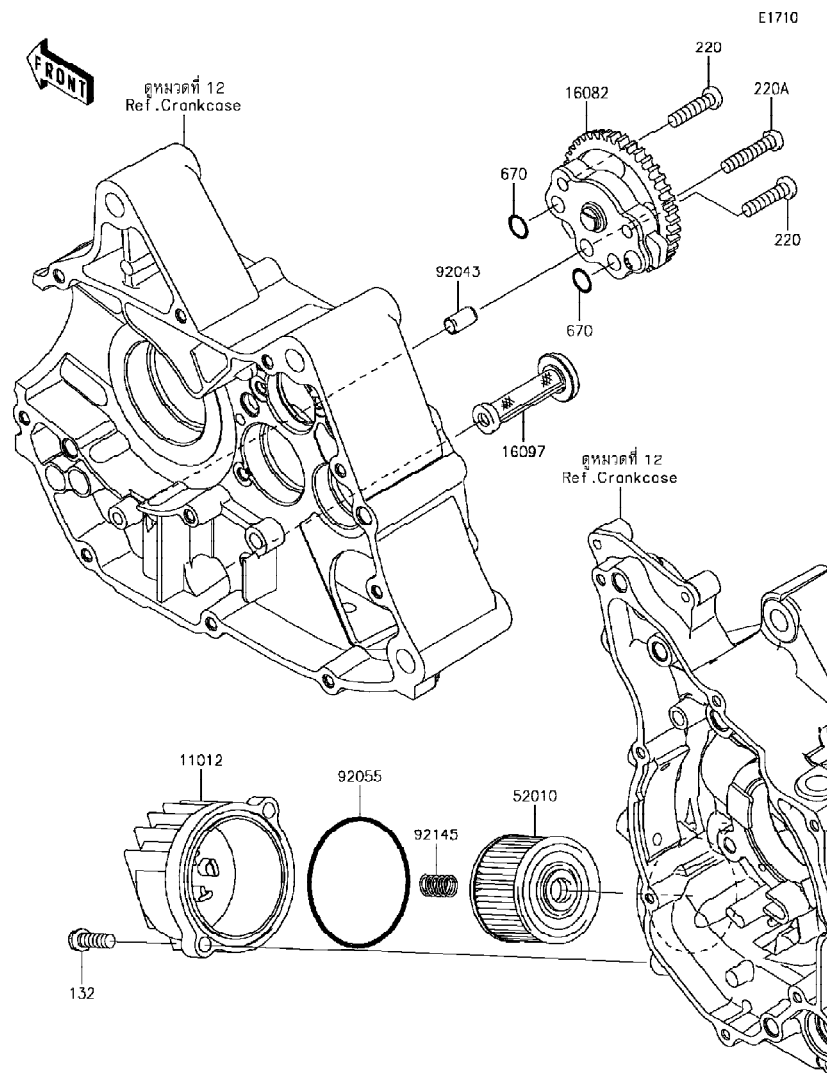

Ref No.	Part No. หมายเลขอะไหล่	Description-English ชื่ออะไหล่-อังกฤษ	Description-Thai ชื่ออะไหล่-ไทย	Quantity-BR125			
				'16 HGF	'16 HGFA	'17 HHFA	
11012	11012-1980	CAP	ฝาครอบไส้กรองน้ำมันเครื่อง	1	1	1	
16082	16082-1052	PUMP-ASSY-OIL	ปั๊มน้ำมันเครื่อง	1	1	1	
16097	16097-1071	FILTER-ASSY-OIL	ตะแกรงกรองน้ำมันเครื่อง	1	1	1	
52010	52010-1053	ELEMENT-OIL FILTER	ไส้กรองน้ำมันเครื่อง	1	1	1	
92043	92043-1263	PIN, 6.2X8X14	สลัก 6.2X8X14 มม.	1	1	1	
92055	92055-3018	RING-O, 59.6X2.4	โอริงฝาครอบไส้กรองน้ำมันเครื่อง	1	1	1	
92145	92145-1091	SPRING	สปริงไส้กรองน้ำมันเครื่อง	1	1	1	
132	132BA0620	BOLT-FLANGED-SMALL, 6X20	bolt 6X20 มม.	2	2	2	
220	220AA0625	SCREW-PAN-CROS, 6X25	สกรู 6X25 มม.	2	2	2	
220A	220AA0630	SCREW-PAN-CROS, 6X30	สกรู 6X30 มม.	1	1	1	
670	670B1510	O RING, 9.8X1.9	โอริง 9.8X1.9 มม.	2	2	2	

This catalog covers:

'16-'17 BR125 HGF/HGFA/HHFA Engine-เครื่องยนต์

GROUP NO.

18

This page covers:

Generator-แม็กนีโต

E1810

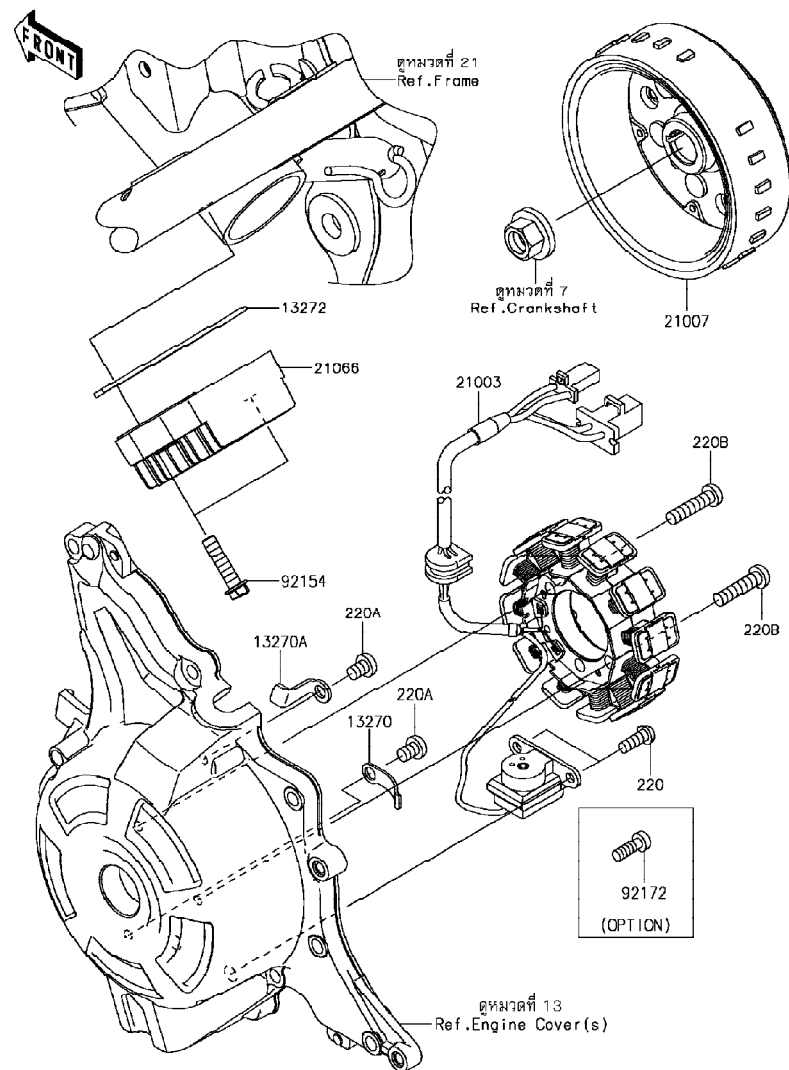

Ref No.	Part No. หมายเลขอะไหล่	Description-English ชื่ออะไหล่-อังกฤษ	Description-Thai ชื่ออะไหล่-ไทย	Quantity-BR125			
				'16 HGF	'16 HGFA	'17 HHFA	
13270	13270-1754	PLATE	แผ่นรองสกรู	1	1	1	
13270A	13270-1961	PLATE	แผ่นรองสกรู	1	1	1	
13272	13272-2088	PLATE	แผ่นรอง	1	1	1	
21003	21003-0170	STATOR	ชุดแม่ขั้วคอยล์ไฟ	1	1	1	
21007	21007-0631	ROTOR	แม่เหล็กจานไฟ	1	1	1	
21066	21066-0713	REGULATOR-VOLTAGE	เร็กกูเรเตอร์	1	1	1	
92154	92154-2273	BOLT, FLANGED, 6X25	โบลท์ 6X25 มม.	2	2	2	
92172	92172-1077	SCREW, 5X14 (OPTION)	สกรู 5X14 มม.	2	2	2	
220	220AA0514	SCREW-PAN-CROS, 5X14	สกรู 5X14 มม.	2	2	2	
220A	220AA0608	SCREW-PAN-CROS, 6X8	สกรู 6X8 มม.	2	2	2	
220B	220AA0625	SCREW-PAN-CROS, 6X25	สกรู 6X25 มม.	2	2	2	

This catalog covers:

'16-'17 BR125 HGF/HGFA/HHFA Engine-เครื่องยนต์

GROUP NO.

19

This page covers:

Ignition System-คอยล์หัวเทียน

E1830

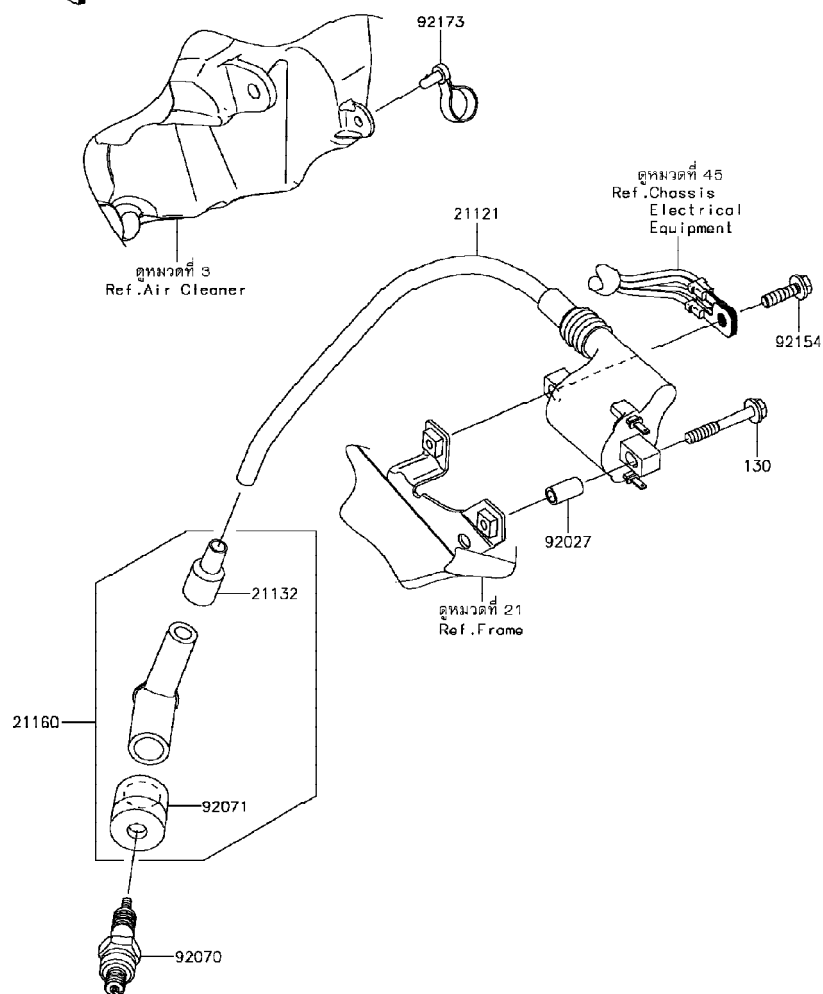

Ref No.	Part No. หมายเลขอะไหล่	Description-English ชื่ออะไหล่-อังกฤษ	Description-Thai ชื่ออะไหล่-ไทย	Quantity-BR125			
				'16 HGF	'16 HGFA	'17 HHFA	
21121	21121-0727	COIL-IGNITION	คอยล์หัวเทียน	1	1	1	
21132	21132-005	GROMMET,HIGH TENSION	ยางสายหัวเทียน	1	1	1	
21160	21160-1085	CAP-ASSY-PLUG	ปลั๊กหัวเทียน(ชุด)	1	1	1	
92027	92027-1789	COLLAR,5.6X8X14.5	ปลอกกรอง 5.6X8X14.5 มม.	1	1	1	
92070	92070-0023	PLUG-SPARK,CR6HSA(NGK)	หัวเทียน CR6HSA(NGK)	1	1	1	
92071	92071-1184	GROMMET,PLUG CAP	ยางหุ้มหัวเทียน	1	1	1	
92154	92154-0785	BOLT,FLANGED,5X18	โบลท์ 5X18 มม.	1	1	1	
92173	92173-1077	CLAMP,SPEED,L=58	เข็มขัดรัดสายไฟ L=58 มม.	1	1	1	
130	130BA0535	BOLT-FLANGED,5X35	โบลท์ 5X35 มม.	1	1	1	

'16~'17 BR125 HGF/HGFA/HHFA Engine-เครื่องยนต์

20

Starter Motor-มอเตอร์สตาร์ท

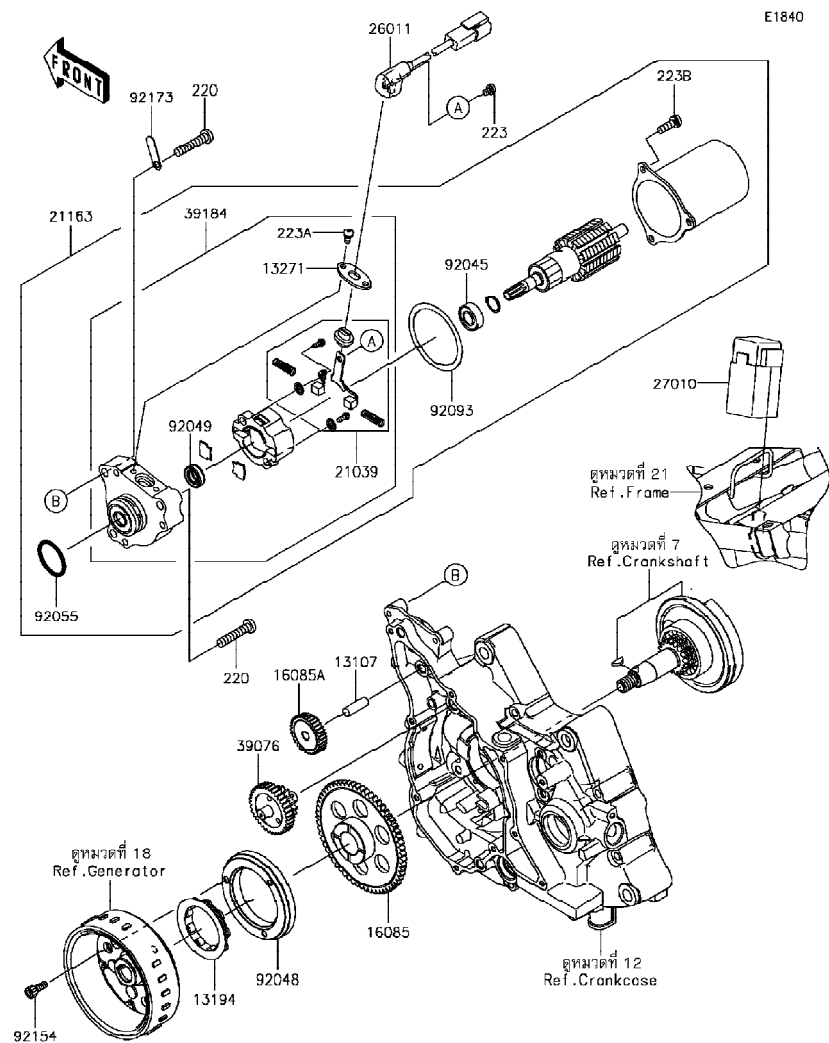

Ref No.	Part No. หมายเลขอะไหล่	Description-English ชื่ออะไหล่-อังกฤษ	Description-Thai ชื่ออะไหล่-ไทย	Quantity-BR125			
				'16	'16	'17	
				HGF	HGFA	HHFA	
13107	13107-1142	SHAFT,8X25	เพลาเพื่องสะพาน	1	1	1	
13194	13194-0018	CLUTCH-ONEWAY	ชุดคลัทซ์ทางเดียว	1	1	1	
13271	13271-0674	PLATE	แป้นยึดสายมอเตอร์สตาร์ท	1	1	1	
16085	16085-0658	GEAR,62T	เฟืองคลัทซ์สตาร์ท	1	1	1	
16085A	16085-0662	GEAR,IDLE,45T	เฟือง 45 T	1	1	1	
21039	21039-1067	BRUSH,STARTER MOTOR(SET)	ชุดแปรงถ่าน	1	1	1	
21163	21163-0049	STARTER-ELECTRIC	มอเตอร์สตาร์ท(ชุด)	1	1	1	
26011	26011-0055	WIRE-LEAD	สายไฟมอเตอร์สตาร์ท	1	1	1	
27010	27010-0085	SWITCH	สวิตช์มอเตอร์สตาร์ท	1	1	1	
39076	39076-0022	LIMITER	ตัวตัดมอเตอร์สตาร์ท	1	1	1	
39184	39184-0014	BRACKET-ASSY	หน้าแปลนมอเตอร์สตาร์ท(ชุด)	1	1	1	
92045	92045-1349	BEARING-BALL,STARTER MOTOR	ตลับลูกปืนท่นชุดลด	1	1	1	
92048	92048-0022	RACE	รางลูกปืน	1	1	1	
92049	92049-1465	SEAL-OIL,STARTER MOTOR	ซีลมอเตอร์สตาร์ท	1	1	1	
92055	92055-1276	RING-O	โอริงมอเตอร์สตาร์ท	1	1	1	
92093	92093-1079	SEAL,STARTER MOTOR	ซีลมอเตอร์สตาร์ท	1	1	1	
92154	92154-0235	BOLT,SOCKET,6X16	โบลท์ 6X16 มม.	3	3	3	
92173	92173-1585	CLAMP	เข็มขัด	1	1	1	
220	220AD0630	SCREW-PAN-CROS,6X30	สกรู 6X30 มม.	3	3	3	
223	223AA0406	SCREW-PAN-WS-CROS,4X6	สกรู 4X6 มม.	1	1	1	
223A	223AA0408	SCREW-PAN-WS-CROS,4X8	สกรู 4X8 มม.	2	2	2	
223B	223AA0516	SCREW-PAN-WS-CROS,5X16	สกรู 5X16 มม.	3	3	3	

This catalog covers:

'16-'17 BR125 HGF/HGFA/HHFA Chassis-ตัวถัง

GROUP NO.

21

This page covers:

Frame-เฟรม

F2120

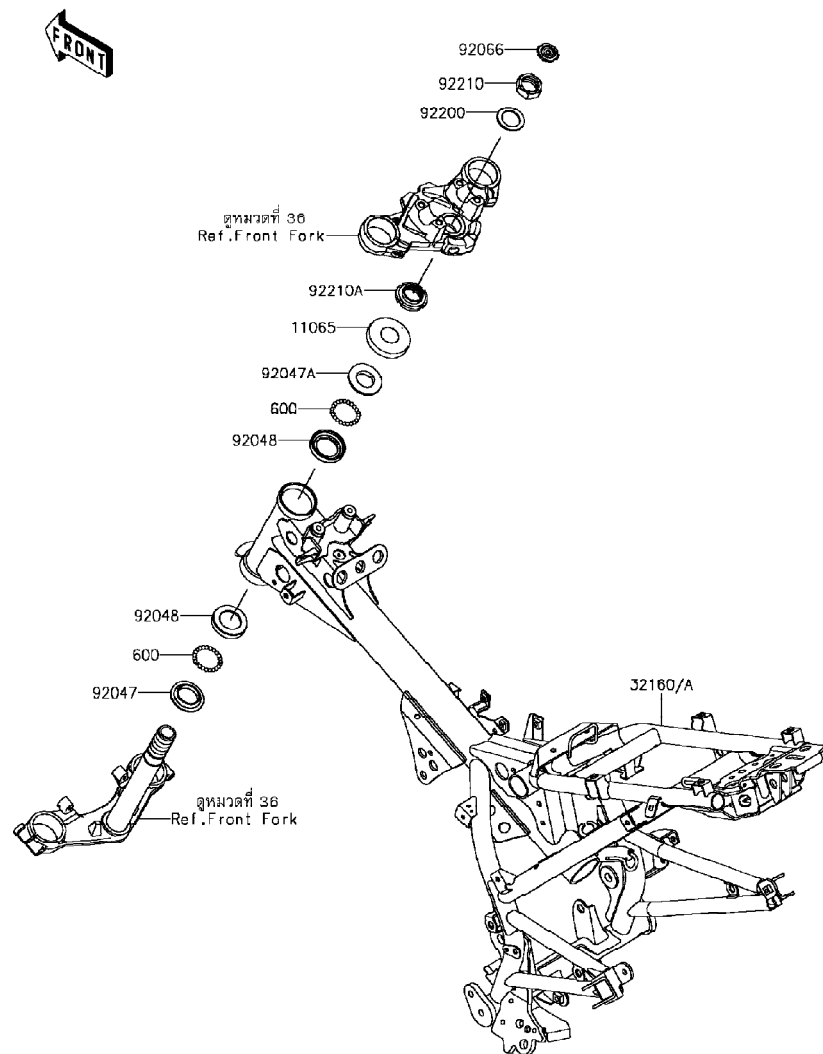

Ref No.	Part No. หมายเลขอะไหล่	Description-English ชื่ออะไหล่-อังกฤษ	Description-Thai ชื่ออะไหล่-ไทย	Quantity-BR125			
				'16 HGF	'16 HGFA	'17 HHFA	
11065	11065-0935	CAP,STEERING	ฝาปิด	1	1	1	
32160	32160-0898-10	FRAME-COMP,BLACK	เฟรม-สีดำ	1	1		
32160A	32160-0929-10	FRAME-COMP,BLACK	เฟรม-สีดำ			1	
92047	92047-013	RACE,STEERING STEM BEARING	รางลูกปืนคอ-อันล่าง	1	1	1	
92047A	92047-014	CONE,STEERING STEM BEARING	รางลูกปืนคอ-อันบน	1	1	1	
92048	92048-009	RACE,STEERING STEM BEARING	รางลูกปืนคอ-อันกลาง	2	2	2	
92066	92066-0826	PLUG,STEERING	ฝาปิด	1	1	1	
92200	92200-1752	WASHER,24.5X36X2.3	แหวนรอง 24.5X36X2.3 มม.	1	1	1	
92210	92210-0467	NUT,LOCK,24MM	น็อต 24 มม.	1	1	1	
92210A	92210-0614	NUT,24MM	น็อต 24 มม.	1	1	1	
600	600A0600	BALL-STEEL,3/16	เม็ดลูกปืน 3/16	46	46	46	

'16~'17 BR125 HGF/HGFA/HHFA Chassis-ตัวถัง

22

Frame Fittings-ส่วนประกอบการยึดอุปกรณ์ต่างๆ

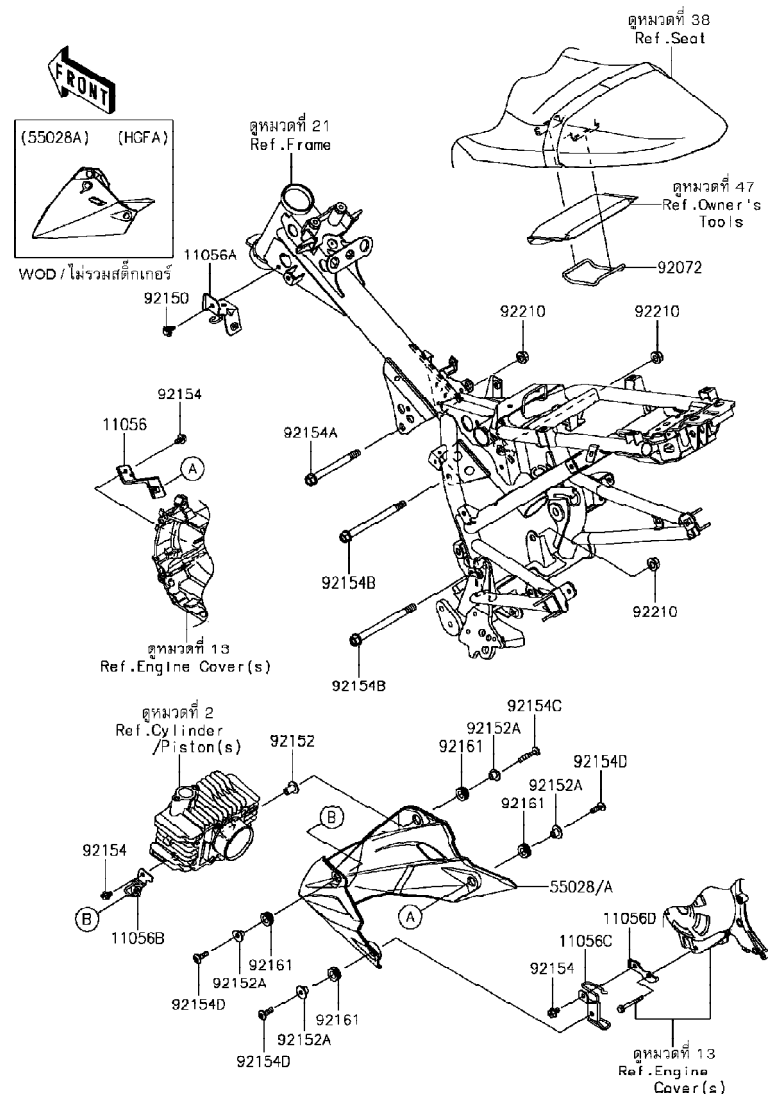

Ref No.	Part No. หมายเลขอะไหล่	Description-English ชื่ออะไหล่-อังกฤษ	Description-Thai ชื่ออะไหล่-ไทย	Quantity-BR125			
				'16	'16	'17	
				HGF	HGFA	HHFA	
11056	11056-7592	BRACKET,RR,RH	ขายึด	1	1	1	
11056A	11056-7593	BRACKET	ขายึด	1	1	1	
11056B	11056-7607	BRACKET,FR,LH	ขายึด	1	1	1	
11056C	11056-7608	BRACKET,RR,LH	ขายึด	1	1	1	
11056D	11056-7718	BRACKET,GENERATOR COVER	ขายึดฝาครอบจานไฟ	1	1	1	
55028	55028-0562-6Z	COWLING,LWR,F.BLACK	แฟรงกล่าง-สีดำ	1		1	
55028A	55028-0562-774	COWLING,LWR,L.GREEN+EBY	แฟรงกล่าง-สีเขียว/ดำ		1		
92072	92072-0781	BAND,TOOL	สายรัดถุงเครื่องมือ	1	1	1	
92150	92150-1340	BOLT,6X14	โบลท์ 6X14 มม.	1	1	1	
92152	92152-1560	COLLAR,6.5X10X18	ปลอก 6.5X10X18 มม.	1	1	1	
92152A	92152-1688	COLLAR,6.5X10X10.4	ปลอก 6.5X10X10.4 มม.	4	4	4	
92154	92154-1256	BOLT,FLANGED,6X10	โบลท์ 6X10 มม.	3	3	3	
92154A	92154-1257	BOLT,FLANGED,10X100	โบลท์ 10X100 มม.	1	1	1	
92154B	92154-1258	BOLT,FLANGED,10X125	โบลท์ 10X125 มม.	2	2	2	
92154C	92154-2121	BOLT,SOCKET,6X35	โบลท์ 6X35 มม.	1	1	1	
92154D	92154-2122	BOLT,SOCKET,6X20	โบลท์ 6X20 มม.	3	3	3	
92161	92161-1828	DAMPER,10X20X8	ลูกยาง	4	4	4	
92210	92210-0869	NUT,FLANGED,10MM	น็อต 10 มม.	3	3	3	

This catalog covers:

'16-'17 BR125 HGF/HGFA/HHFA Chassis-ตัวถัง

GROUP NO.

23

This page covers:

Swingarm/Shock Absorber-สวิงอาร์ม/ส่วนประกอบการยึดใช้คัพหลัง

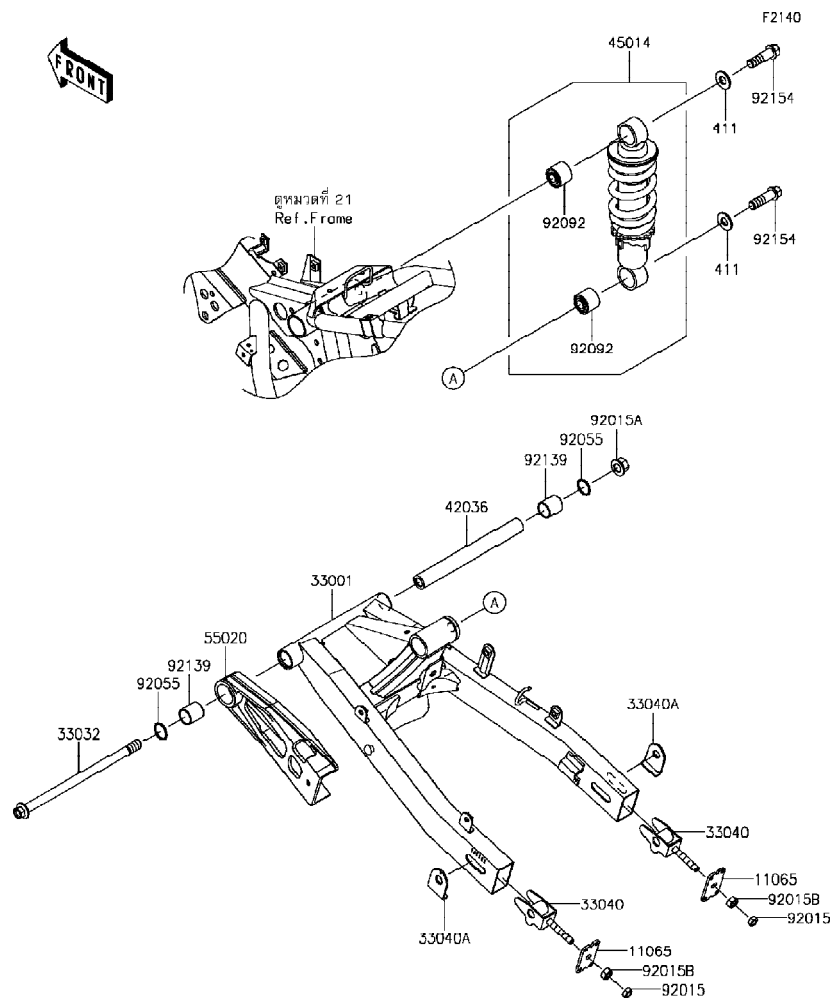

Ref No.	Part No. หมายเลขอะไหล่	Description-English ชื่ออะไหล่-อังกฤษ	Description-Thai ชื่ออะไหล่-ไทย	Quantity-BR125			
				'16 HGF	'16 HGFA	'17 HHFA	
11065	11065-0916	CAP	แผ่นล็อคตัวตั้งโช้	2	2	2	
33001	33001-0647-18R	ARM-COMP-SWING,F.S.BLACK	สวิงอาร์ม-สีดำ	1	1	1	
33032	33032-0047	SHAFT-SWING ARM	แกนสวิงอาร์ม	1	1	1	
33040	33040-0082	ADJUSTER-CHAIN	หางปลาดังโช้	2	2	2	
33040A	33040-0083	ADJUSTER-CHAIN	แผ่นตั้งระยะโช้	2	2	2	
42036	42036-0774	SLEEVE,12.1X20X189.5	ปลอกเพลลา 12.1X20X189.5 มม.	1	1	1	
45014	45014-0512-458	SHOCKABSORBER,P.SILVER	โช้คอัพหลัง-สีบรอนซ์	1	1	1	
55020	55020-1902	GUARD	ยางรองโช้	1	1	1	
92015	92015-1364	NUT,8MM	น็อต 8 มม.	2	2	2	
92015A	92015-1426	NUT,12MM	น็อต 12 มม.	1	1	1	
92015B	92015-1658	NUT,8MM	น็อต 8 มม.	2	2	2	
92055	92055-1215	RING-O,19.8X2.2	โอริง 19.8X2.2 มม.	2	2	2	
92092	92092-0033	BUSHING-RUBBER	บุชยาง	2	2	2	
92139	92139-0778	BUSHING,20X23X25	บุช 20X23X25 มม.	2	2	2	
92154	92154-1789	BOLT,FLANGED,12X40	โบลท์ 12X40 มม.	2	2	2	
411	411AA1200	WASHER-PLAIN,12MM	แหวนรอง 12 มม.	2	2	2	

This catalog covers:

'16-'17 BR125 HGF/HGFA/HHFA Chassis-ตัวถัง

GROUP NO.

24

This page covers:

Footrests-พักเท้า

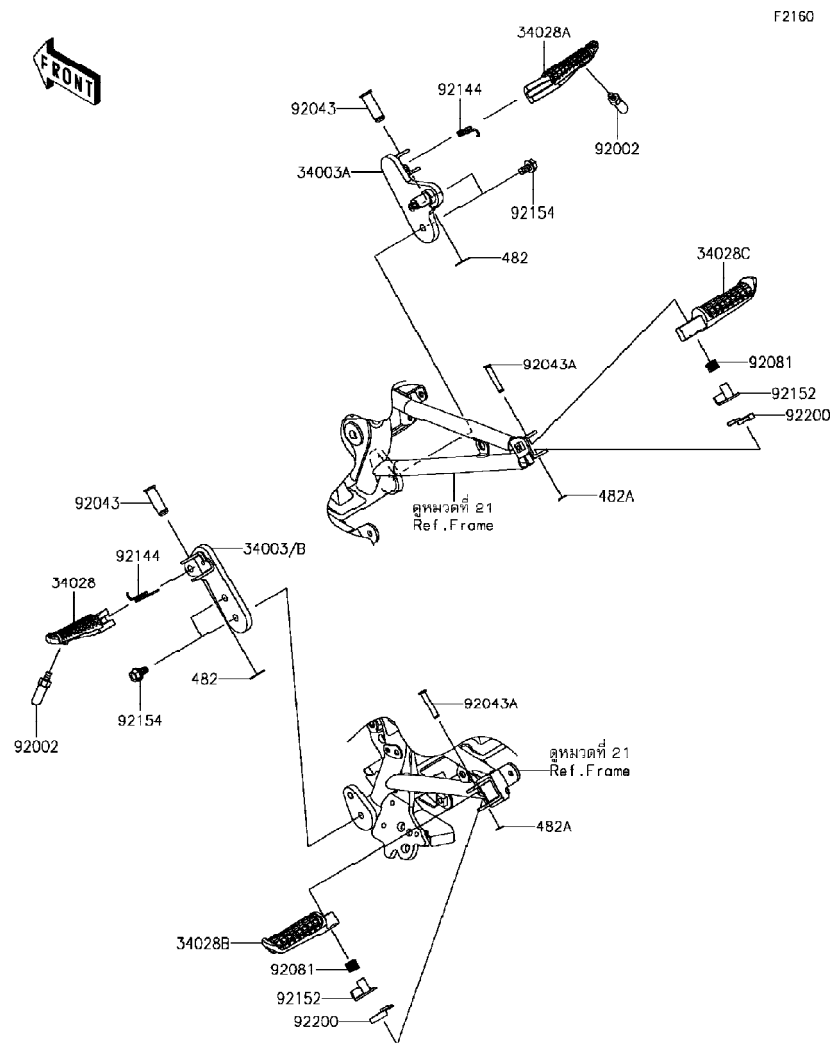

F2160

Ref No.	Part No. หมายเลขอะไหล่	Description-English ชื่ออะไหล่-อังกฤษ	Description-Thai ชื่ออะไหล่-ไทย	Quantity-BR125			
				'16 HGF	'16 HGFA	'17 HHFA	
34003	34003-0157-18R	HOLDER-STEP,FR,LH,F.S.BLACK	ขวยึดพักเท้าหน้าข้างซ้าย-สีดำ	1			
34003A	34003-0158-18R	HOLDER-STEP,FR,RH,F.S.BLACK	ขวยึดพักเท้าหน้าข้างขวา-สีดำ	1	1	1	
34003B	34003-0163-18R	HOLDER-STEP,FR,LH,F.S.BLACK	ขวยึดพักเท้าหน้าข้างซ้าย-สีดำ		1	1	
34028	34028-0318	STEP,FR,LH	พักเท้าหน้า-ข้างซ้าย	1	1	1	
34028A	34028-0319	STEP,FR,RH	พักเท้าหน้า-ข้างขวา	1	1	1	
34028B	34028-0334	STEP,RR,LH	พักเท้าหลัง-ข้างซ้าย	1	1	1	
34028C	34028-0335	STEP,RR,RH	พักเท้าหลัง-ข้างขวา	1	1	1	
92002	92002-1995	BOLT,BANK SENSOR	ปุ่มรองพักเท้า	2	2	2	
92043	92043-0025	PIN,12X37	สลัก 12X37 มม.	2	2	2	
92043A	92043-0860	PIN,6X33.3	สลัก 6X33.3 มม.	2	2	2	
92081	92081-1612	SPRING,STEP,RR	สปริงพักเท้าหลัง	2	2	2	
92144	92144-1567	SPRING,STEP RETURN	สปริงพักเท้าหน้า	2	2	2	
92152	92152-0658	COLLAR,STEP	บุชพักเท้า	2	2	2	
92154	92154-0471	BOLT,FLANGED,8X20	โบลท์ 8X20 มม.	4	4	4	
92200	92200-0783	WASHER	แหวนรอง	2	2	2	
482	482EA0100	CIRCLIP-TYPE-E,10MM	คลิปล็อค E-10 มม.	2	2	2	
482A	482EA5000	CIRCLIP-TYPE-E	คลิปล็อค E-5 มม.	2	2	2	

'16~'17 BR125 HGF/HGFA/HHFA Chassis-ตัวถัง

25

Fenders-บังโคลน

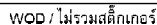

Ref No.	Part No. หมายเลขอะไหล่	Description-English ชื่ออะไหล่-อังกฤษ	Description-Thai ชื่ออะไหล่-ไทย	Quantity-BR125			
				'16	'16	'17	
				HGF	IGFA	IHFA	
11056	11056-7604	BRACKET	ขายึด	1	1	1	
11056A	11056-7605	BRACKET	ขายึด	1	1	1	
35004	35004-0352-17L	FENDER-FRONT,C.B.ORANGE	บังโคลนหน้า-สีส้ม	1			
35004A	35004-0352-45W	FENDER-FRONT,M.G.GRAY	บังโคลนหน้า-สีเทา	1			
35004B	35004-0352-51P	FENDER-FRONT,C.L.GREEN	บังโคลนหน้า-สีเขียว	1			
35004C	35004-0352-660	FENDER-FRONT,M.S.BLACK	บังโคลนหน้า-สีดำ				1
35004D	35004-0352-777	FENDER-FRONT,L.GREEN	บังโคลนหน้า-สีเขียว		1		
35019	35019-0605	FLAP	กันสาดบังโคลน	1	1	1	
35023	35023-0410	FENDER-REAR	บังโคลนหลัง	1	1	1	
35034	35034-0597	REINFORCE	โครงบังโคลน	1	1	1	
92009	92009-3845	SCREW,6X14	สกรู 6x14 มม.	2	2	2	
92039	92039-1231	RIVET	หมุดย้ำ	2	2	2	
92150	92150-1340	BOLT,6X14	โบลท์ 6X14 มม.	4	4	4	
92154	92154-2161	BOLT,SOCKET,6X14	โบลท์ 6X14 มม.	4	4	4	
92161	92161-1359	DAMPER	ลูกยาง	3	3	3	
92161A	92161-1539	DAMPER,10X35X6	ยางรอง	2	2	2	
92161B	92161-1810	DAMPER	ลูกยาง	1	1	1	
92161C	92161-1842	DAMPER	ลูกยาง	5	5	5	
92172	92172-0394	SCREW,6X12	สกรู 6X12 มม.	4	4	4	
92173	92173-1485	CLAMP	เข็มขัด	1	1	1	
92200	92200-1251	WASHER,3.5X8X1	แหวนรอง 3.5X8X1 มม.	2	2	2	
92200A	92200-1784	WASHER,6.5X16X1	แหวนรอง 6.5X16X1 มม.	4	4	4	
130	130BA0616	BOLT-FLANGED,6X16	โบลท์ 6X16 มม.	4	4	4	

This catalog covers:
'16-'17 BR125 HGF/HGFA/HHFA Chassis-ตัวถัง

GROUP NO.
26

This page covers: 
Stand(s)-ขาตั้ง

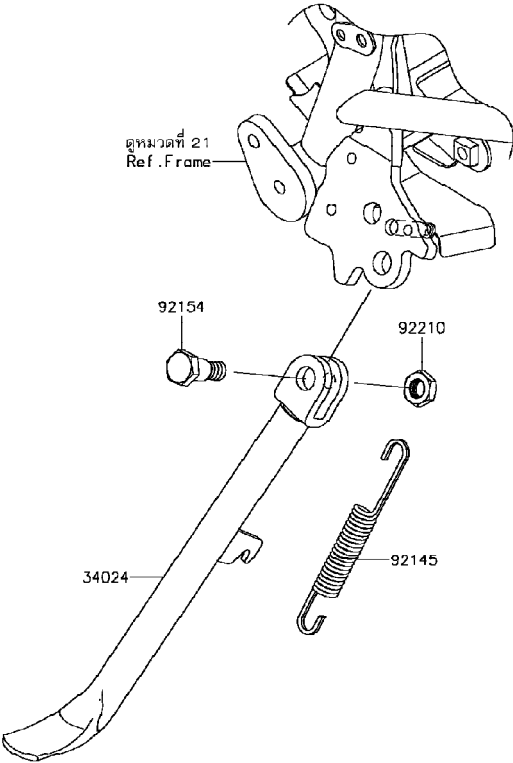

Ref No.	Part No. หมายเลขอะไหล่	Description-English ชื่ออะไหล่-อังกฤษ	Description-Thai ชื่ออะไหล่-ไทย	Quantity-BR125			
				'16	'16	'17	
				HGF	HGFA	HHFA	
34024	34024-0045-18R	STAND-SIDE,F.S.BLACK	ขาตั้งข้าง-สีดำ	1	1	1	
92145	92145-0562	SPRING,SIDE STAND	สปริงขาตั้งข้าง	1	1	1	
92154	92154-0976	BOLT,SIDE STAND	boltขาตั้งข้าง	1	1	1	
92210	92210-1509	NUT,LOCK,10MM	น็อต 10 มม.	1	1	1	

This catalog covers:

'16-'17 BR125 HGF/HGFA/HHFA Chassis-ตัวถัง

GROUP NO.

27

This page covers:

Tires-ยางล้อ

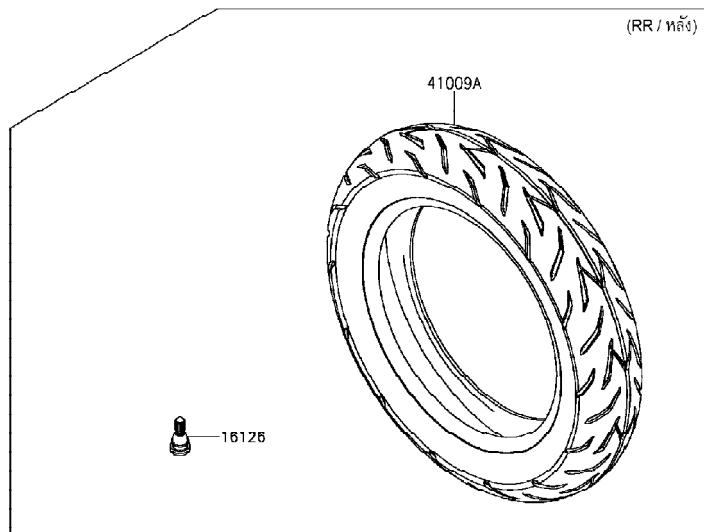
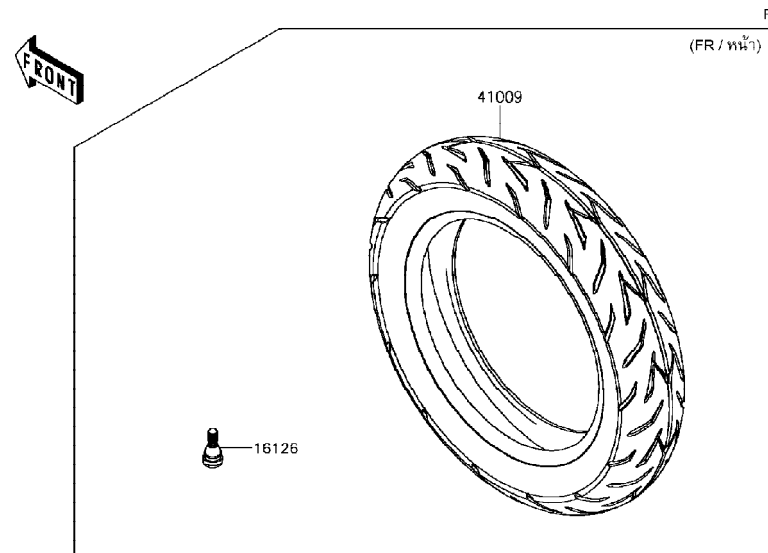

F2210

Ref No.	Part No. หมายเลขอะไหล่	Description-English ชื่ออะไหล่-อังกฤษ	Description-Thai ชื่ออะไหล่-ไทย	Quantity-BR125			
				'16 HGF	'16 HGFA	'17 HHFA	
16126	16126-1140	VALVE,TIRE	วาล์วเช็คลมยางล้อ	2	2	2	
41009	41009-0698	TIRE,FR,100/90-12 49J,NR77U(IRC)	ยางล้อหน้า 100/90-12 49J,NR77U(IRC)	1	1	1	
41009A	41009-0699	TIRE,RR,120/70-12 51L,NR77U	ยางล้อหลัง 120/70-12 51L,NR77U	1	1	1	

'16~'17 BR125 HGF/HGFA/HHFA Chassis-ตัวถัง

28

Front Hub-ดุมล้อหน้า

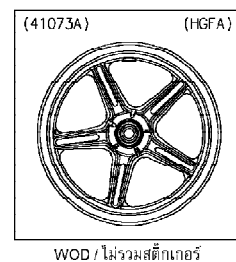

Ref No.	Part No. หมายเลขอะไหล่	Description-English ชื่ออะไหล่-อังกฤษ	Description-Thai ชื่ออะไหล่-ไทย	Quantity-BR125			
				'16	'16	'17	
				HGF	HGFA	HHFA	
41068	41068-0611	AXLE,12X243	เพลาล้อหน้า 12X243 มม.	1	1	1	
41073	41073-0674-36C	WHEEL-ASSY,GOLD	ล้อหน้า-สีทอง(ชุด)				1
41073A	41073-0674-QT	WHEEL-ASSY,G.BLACK	ล้อหน้า-สีดำ(ชุด)	1	1		
92045	92045-0161	BEARING-BALL,6201-LLHC3P6	ตลับลูกปืน #6201	2	2	2	
92049	92049-0779	SEAL-OIL	ซีลล้อหน้า	2	2	2	
92152	92152-2141	COLLAR,12.2X22X24.5	ปลอก 12.2X22X24.5 มม.	1	1	1	
92152A	92152-2158	COLLAR,12.2X22X20.5	ปลอก 12.2X22X20.5 มม.	1	1	1	
92152B	92152-2159	COLLAR,12.7X17.3X77	ปลอก 12.7X17.3X77 มม.	1	1	1	
92210	92210-1513	NUT,LOCK,FLANGED,12MM	น็อต 12 มม.	1	1	1	
550	550AA2520	PIN-COTTER,2.5X20	พินล๊อค 2.5X20 มม	1	1	1	

This catalog covers:

'16-'17 BR125 HGF/HGFA/HHFA Chassis-ตัวถัง

GROUP NO.

29

This page covers:

Rear Hub-คูลล์หลัง

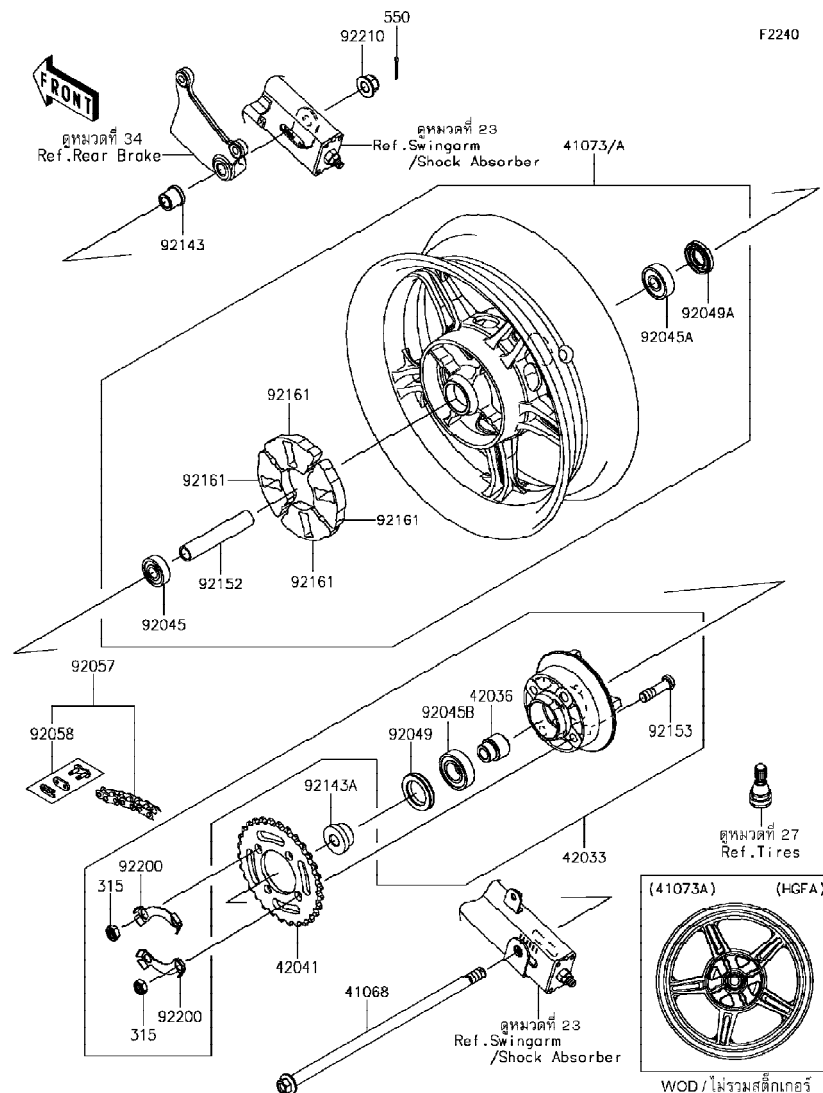

Ref No.	Part No. หมายเลขอะไหล่	Description-English ชื่ออะไหล่-อังกฤษ	Description-Thai ชื่ออะไหล่-ไทย	Quantity-BR125			
				'16 HGF	'16 HGFA	'17 HHFA	
41068	41068-0610	AXLE,12X290	เพลาล้อหลัง 12X290 มม.	1	1	1	
41073	41073-0673-36C	WHEEL-ASSY,RR,GOLD	ล้อหลัง-สีทอง(ชุด)			1	
41073A	41073-0673-QT	WHEEL-ASSY,RR,G.BLACK	ล้อหลัง-สีดำ(ชุด)	1	1		
42033	42033-0575	COUPLING-ASSY,RR HUB	แป้นสเดอรัหลัง(ชุด)	1	1	1	
42036	42036-1292	SLEEVE,RR HUB COUPLING,L=29	เพลแป้นสเดอรัหลัง	1	1	1	
42041	42041-0154	SPROCKET-HUB,30T	สเดอรัหลัง 30 T	1	1	1	
92045	92045-0161	BEARING-BALL,6201-LLHC3P6	ดัลบัลูกปืน #6201	1	1	1	
92045A	92045-0162	BEARING-BALL,6301-LLHC3P6	ดัลบัลูกปืน #6301	1	1	1	
92045B	92045-0163	BEARING-BALL,6004-LUC3P6	ดัลบัลูกปืน #6004	1	1	1	
92049	92049-1490	SEAL-OIL,SC26X42X8	ซีลแป้นสเดอรัหลัง	1	1	1	
92049A	92049-1491	SEAL-OIL,KCY19X37X7	ซีลล้อหลัง	1	1	1	
92057	92057-0204	CHAIN,DRIVE,DID420AD	โซ่ขับ DID420AD	1	1	1	
92058	92058-0026	JOINT-CHAIN,DRIVE	ข้อต่อโซ่	1	1	1	
92143	92143-1420	COLLAR,RR AXLE,L=19	ปลอกแกนล้อหลัง	1	1	1	
92143A	92143-1533	COLLAR,RR AXLE,LH,L=17	ปลอกเพลาล้อหลัง	1	1	1	
92152	92152-2140	COLLAR,12.7X17.3X94.5	ปลอก 12.7X17.3X94.5 มม.	1	1	1	
92153	92153-1120	BOLT,10X36	โบลท์ 10X36 มม.	4	4	4	
92161	92161-0084	DAMPER,RR HUB SHOCK	ยางกันกระชาก	4	4	4	
92200	92200-0903	WASHER,LOCK	แหวนล็อก	2	2	2	
92210	92210-1513	NUT,LOCK,FLANGED,12MM	น็อต 12 มม.	1	1	1	
315	315BA1000	NUT-HEX-FINE,10MM	น็อต 10 มม.	4	4	4	
550	550AA2520	PIN-COTTER,2.5X20	ปิ่นล็อก 2.5X20 มม.	1	1	1	

This catalog covers:
'16-'17 BR125 HGF/HGFA/HHFA Chassis-ตัวถัง

GROUP NO.
30

This page covers:
Brake Pedal-คันเหยียบเบรค



Ref No.		Part No.	Description-English ชื่ออะไหล่-อังกฤษ	Description-Thai ชื่ออะไหล่-ไทย	Quantity-BR125			
					'16 HGF	'16 HGFA	'17 HHFA	
43001		43001-0744	LEVER-BRAKE	คันเหยียบเบรค	1	1	1	
92022		92022-1561	WASHER,8.5X20X1.6	แหวนรองสกรู	1	1	1	
92145		92145-1722	SPRING	สปริงคันเหยียบเบรค	1	1	1	
550		550AA2515	PIN-COTTER,2.5X15	พินล็อค 2.5X15 มม.	1	1	1	

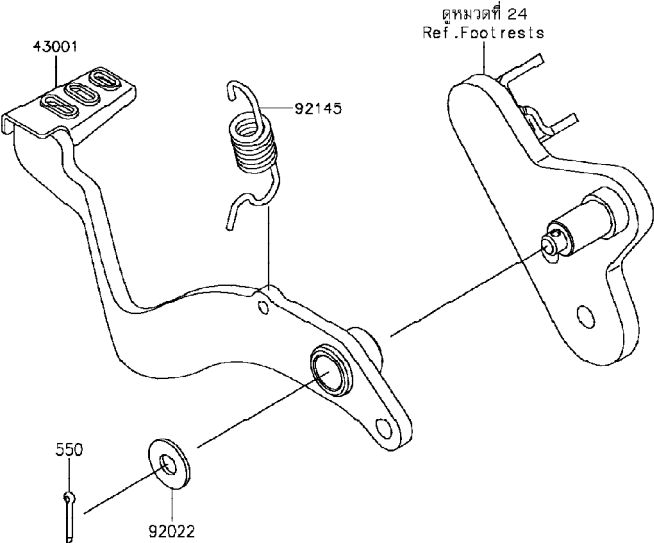

This catalog covers:

'16-'17 BR125 HGF/HGFA/HHFA Chassis-ตัวถัง

GROUP NO.

31

This page covers:

Front Master Cylinder- แม่ปั้มเบรคหน้า

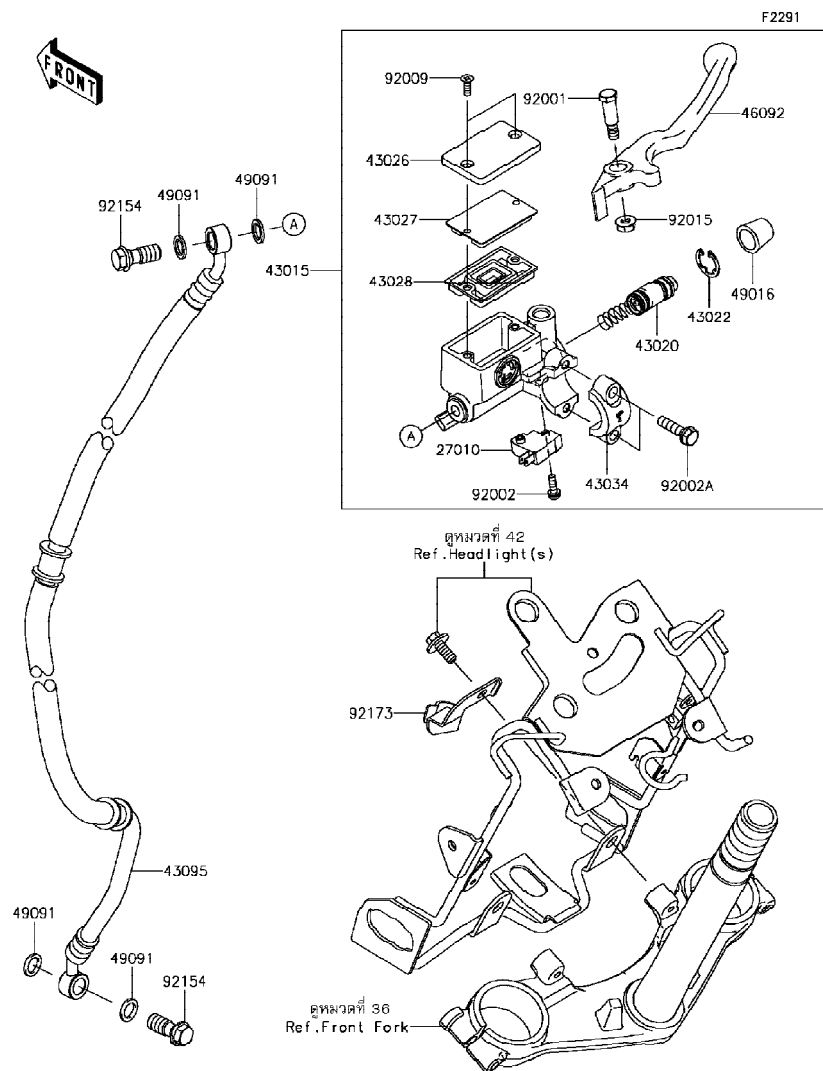

Ref No.	Part No. หมายเลขอะไหล่	Description-English ชื่ออะไหล่-อังกฤษ	Description-Thai ชื่ออะไหล่-ไทย	Quantity-BR125			
				'16 HGF	'16 HGFA	'17 HHFA	
27010	27010-0714	SWITCH,BRAKE	สวิตช์ไฟเบรคหน้า	1	1	1	
43015	43015-0639	CYLINDER-ASSY-MASTER	ชุดแม่ปั้มดีสเบรค(ชุด)	1	1	1	
43020	43020-1095	PISTON-COMP-BRAKE	ชุดซ่อมลูกสูบปั้ม	1	1	1	
43022	43022-1010	STOPPER-BRAKE,PISTON	คลิปล็อคลูกสูบปั้ม	1	1	1	
43026	43026-1082	CAP-BRAKE	ฝาปิดกระปุกน้ำมันเบรค	1	1	1	
43027	43027-1057	PLATE-DIAPHRAGM	แผ่นรองไดอะแฟรม	1	1	1	
43028	43028-1061	DIAPHRAGM	แผ่นไดอะแฟรม	1	1	1	
43034	43034-1016	HOLDER-BRAKE,MASTER CYLINDER	ปะกับล๊อคแม่ปั้ม	1	1	1	
43095	43095-0903	HOSE-BRAKE,FR,807MM	ท่อน้ำมันเบรค	1	1	1	
46092	46092-0553	LEVER-GRIP,FR BRAKE	ก้านมือเบรค	1	1	1	
49016	49016-1044	COVER-SEAL,MASTER CYLINDER	ยางกันฝุ่นแม่ปั้ม	1	1	1	
49091	49091-0001	WASHER-SEAL,10.1X14.5X1.5	แหวนรอง 10.1X14.5X1.5 มม.	4	4	4	
92001	92001-1728	BOLT,FRONT BRAKE LEVER	โบลท์ยึดก้านเบรค	1	1	1	
92002	92002-1323	BOLT,SCREW,4X12	โบลท์ 4X12 มม.	1	1	1	
92002A	92002-1894	BOLT	โบลท์	2	2	2	
92009	92009-1458	SCREW,4MM	สกรู 4 มม.	2	2	2	
92015	92015-1233	NUT,FLANGED,6MM,BLACK	น็อต 6 มม.	1	1	1	
92154	92154-0830	BOLT,OIL,10X23	โบลท์ท่อน้ำมัน	2	2	2	
92173	92173-1487	CLAMP	เข็มขัด	1	1	1	

This catalog covers:

'16-'17 BR125 HGF/HGFA/HHFA Chassis-ตัวถัง

GROUP NO.

32

This page covers:

Front Brake-เบรคหน้า

F2292

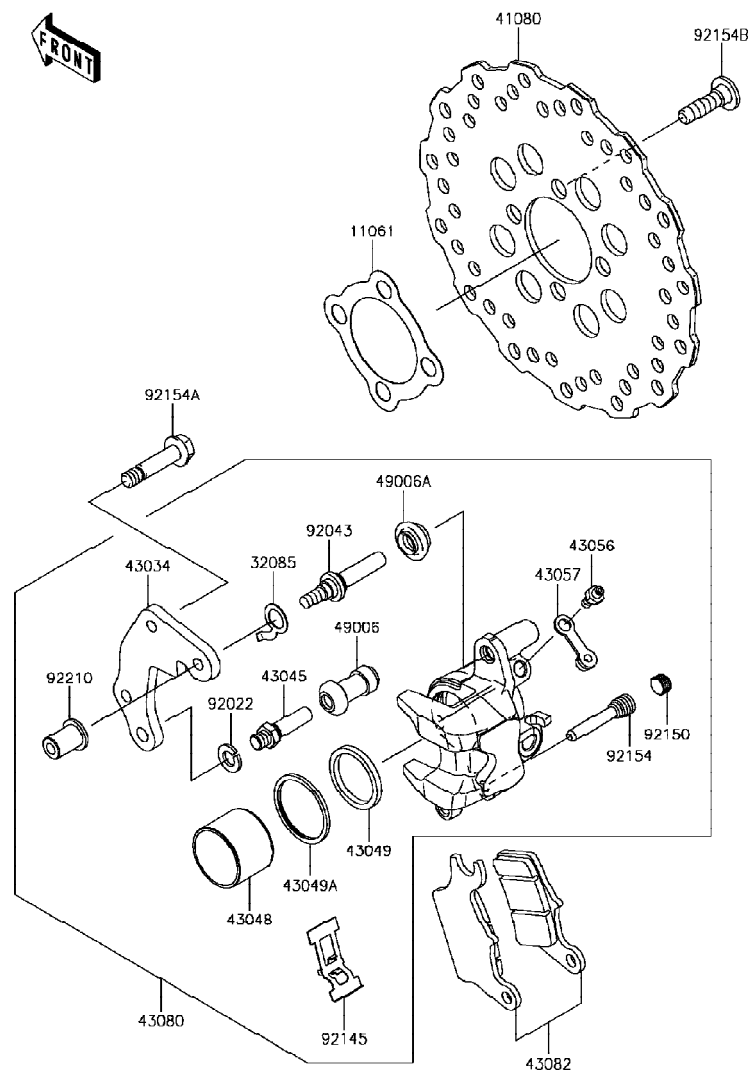

Ref No.	Part No. หมายเลขอะไหล่	Description-English ชื่ออะไหล่-อังกฤษ	Description-Thai ชื่ออะไหล่-ไทย	Quantity-BR125			
				'16 HGF	'16 HGFA	'17 HHFA	
11061	11061-0006	GASKET,BRAKE DISC	ปะเก็นจานดิสเบรค	1	1	1	
32085	32085-0737	STOPPER	ตัวล๊อค	1	1	1	
41080	41080-0645	DISC,FR	จานดิสเบรคหน้า	1	1	1	
43034	43034-0119	HOLDER-BRAKE	ปะกับล๊อค	1	1	1	
43045	43045-1010	SHAFT-CALIPER	แกนก้ามเบรค	1	1	1	
43048	43048-0022	PISTON-CALIPER	ลูกสูบเบรค	1	1	1	
43049	43049-1023	PACKING,PISTON SEAL	ซีลก้ามเบรค	1	1	1	
43049A	43049-1024	PACKING,PISTON SEAL	ซีลก้ามเบรค	1	1	1	
43056	43056-0004	BREATHER-BRAKE	สกูไล์อากาศ	1	1	1	
43057	43057-1001	CAP-BREATHER	ยางปิดสกูไล์อากาศ	1	1	1	
43080	43080-0159-DJ	CALIPER-SUB-ASSY,FR,BLACK	ก้ามดิสเบรคหน้า-สีดำ(ชุด)	1	1	1	
43082	43082-0134	PAD-ASSY-BRAKE	ผ้าดิสเบรค	1	1	1	
49006	49006-1088	BOOT,CALIPER	ยางกันฝุ่นสลักก้ามเบรค	1	1	1	
49006A	49006-1242	BOOT,CALIPER	ยางกันฝุ่นสลักก้ามเบรค	1	1	1	
92022	92022-1373	WASHER,WAVE	แหวนรอง	1	1	1	
92043	92043-0757	PIN,8X17	สลัก 8X17 มม.	1	1	1	
92145	92145-0939	SPRING	สปริง	1	1	1	
92150	92150-1692	BOLT,PLUG	โบลท์	1	1	1	
92154	92154-1120	BOLT	โบลท์ 6X16 มม.	1	1	1	
92154A	92154-1260	BOLT,FLANGED,8X36	โบลท์ 8X36 มม.	2	2	2	
92154B	92154-1865	BOLT,SOCKET,8X30	โบลท์ 8X30 มม.	4	4	4	
92210	92210-0615	NUT	น๊อต	1	1	1	

'16~'17 BR125 HGF/HGFA/HHFA Chassis-ตัวถัง

33

Rear Master Cylinder-แม่ปั้มเบรคหลัง

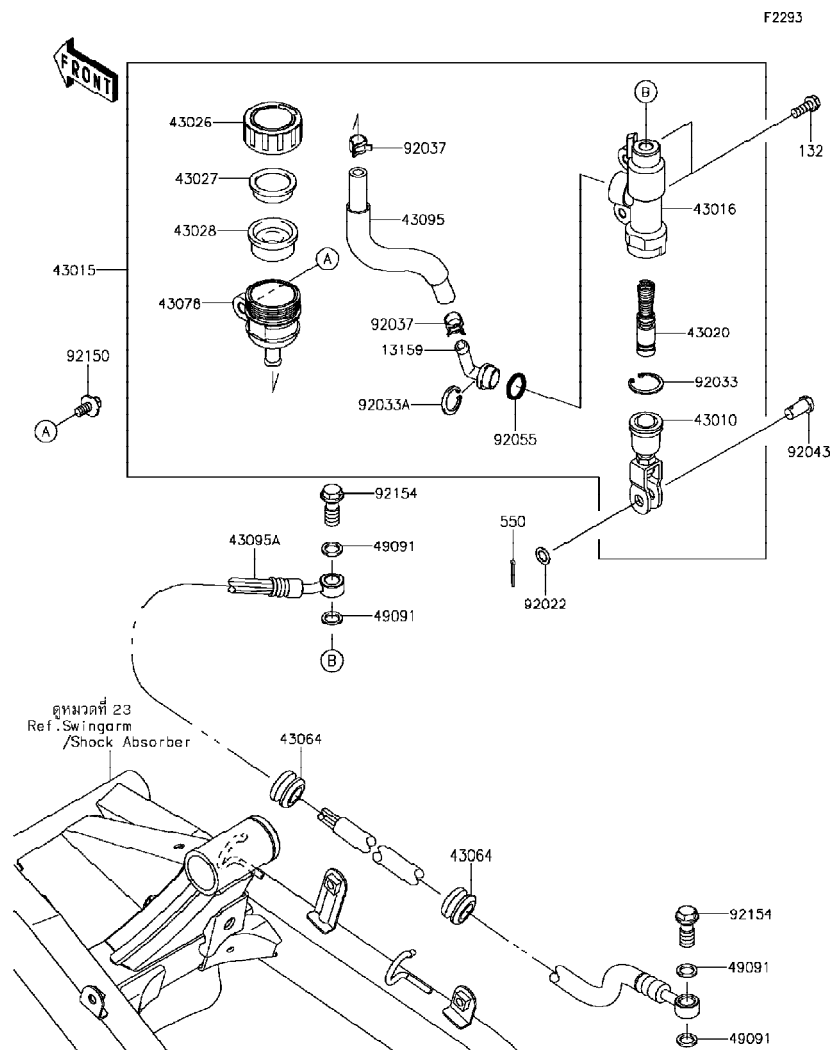

Ref No.	Part No. หมายเลขอะไหล่	Description-English ชื่ออะไหล่-อังกฤษ	Description-Thai ชื่ออะไหล่-ไทย	Quantity-BR125			
				'16	'16	'17	
				HGF	IGFA	HHFA	
13159	13159-1056	CONNECTOR	ข้อต่อแม่ปั้มเบรคหลัง	1	1	1	
43010	43010-1068	ROD-ASSY-BRAKE	ก้านต่อคันเหยียบเบรค	1	1	1	
43015	43015-0635	CYLINDER-ASSY-MASTER,RR	ชุดแม่ปั้มดิสเบรคหลัง(ชุด)	1	1	1	
43016	43016-1149	CYLINDER-MASTER	เสื้อแม่ปั้มเบรคหลัง	1	1	1	
43020	43020-1094	PISTON-COMP-BRAKE	ชุดซ่อมลูกสูบปั้ม	1	1	1	
43026	43026-1062	CAP-BRAKE	ฝาปิดถัวยน้ำมันเบรค	1	1	1	
43027	43027-1053	PLATE-DIAPHRAGM	แผ่นรองยางไดอะแฟรม	1	1	1	
43028	43028-1065	DIAPHRAGM	ไดอะแฟรมกระปุกน้ำมันเบรค	1	1	1	
43064	43064-006	GROMMET,HOSE CLAMP	ลูกยาง	2	2	2	
43078	43078-1080	RESERVOIR	ถัวยน้ำมันเบรคหลัง	1	1	1	
43095	43095-0904	HOSE-BRAKE,RESERVOIR	ท่อน้ำมันเบรค	1	1	1	
43095A	43095-0905	HOSE-BRAKE,RR,559MM	ท่อน้ำมันเบรค	1	1	1	
49091	49091-0001	WASHER-SEAL,10.1X14.5X1.5	แหวนรอง 10.1X14.5X1.5 มม.	4	4	4	
92022	92022-1028	WASHER,8.5X13X1	แหวนรอง 8.5X13X1 มม.	1	1	1	
92033	92033-0079	RING-SNAP,20.9X24.6X1.2	แหวนล๊อค 20.9X24.6X1.2 มม.	1	1	1	
92033A	92033-1186	RING-SNAP,20.5MM	แหวนล๊อค 20.5 มม.	1	1	1	
92037	92037-1710	CLAMP	เข็มขัดรัดท่อยาง	2	2	2	
92043	92043-0004	PIN	สลัก	1	1	1	
92055	92055-0741	RING-O,14.8X2.4	โอริง 14.8X2.4 มม.	1	1	1	
92150	92150-1340	BOLT,6X14	โบลท์6X14 มม.	1	1	1	
92154	92154-0830	BOLT,OIL,10X23	โบลท์ท่อน้ำมัน	2	2	2	
132	132BA0616	BOLT-FLANGED-SMALL,6X16	โบลท์6X16 มม.	2	2	2	
550	550AA2015	PIN-COTTER,2.0X15	พินล๊อค 2.0X15 มม.	1	1	1	

This catalog covers:

'16-'17 BR125 HGF/HGFA/HHFA Chassis-ตัวถัง

GROUP NO.

34

This page covers:

Rear Brake-เบรคหลัง

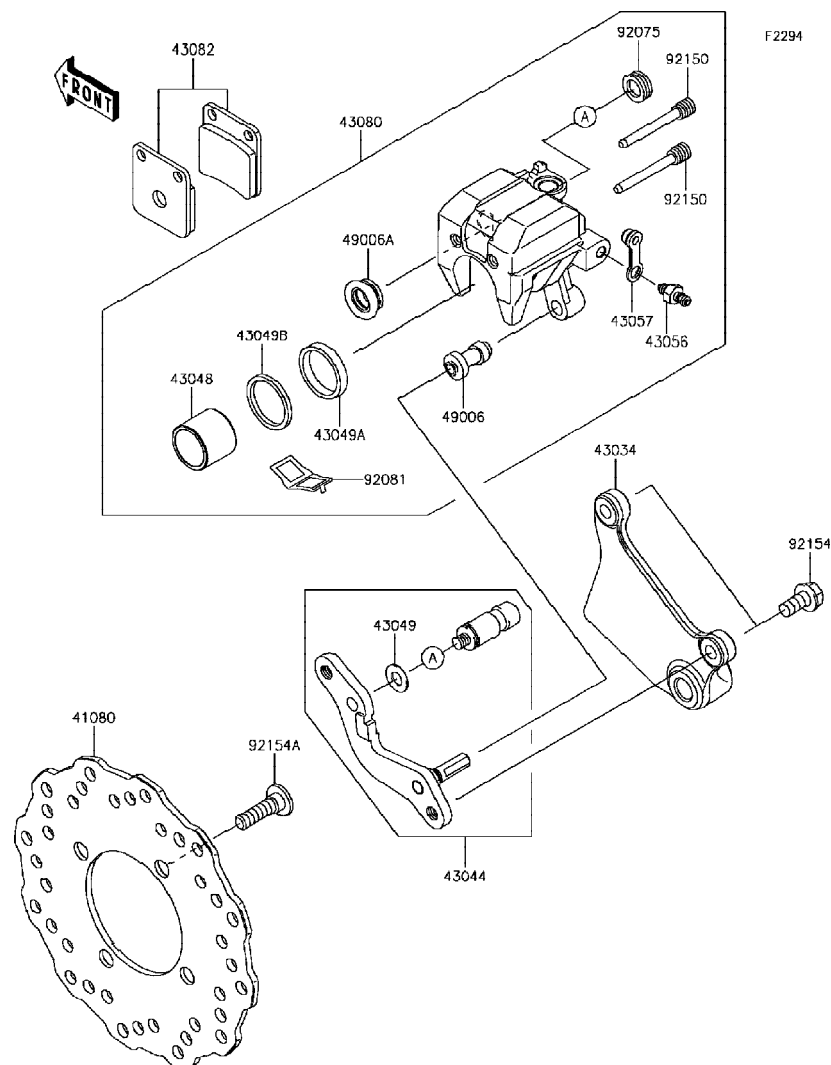

F2294

Ref No.	Part No.	Description-English	Description-Thai	Quantity-BR125			
				'16 HGF	'16 HGFA	'17 HHFA	
41080	41080-0652	DISC,RR	จานดิสเบรคหลัง	1	1	1	
43034	43034-0126	HOLDER-BRAKE	ปะกับลอคแม่ปั้ม	1	1	1	
43044	43044-1076	HOLDER-COMP-CALIPER,RR	ขาสลักก้ามเบรค(ชุด)	1	1	1	
43048	43048-1090	PISTON-CALIPER	ลูกสูบก้ามดิสเบรคหลัง	1	1	1	
43049	43049-1025	PACKING	แหวนปะเก็น	1	1	1	
43049A	43049-1060	PACKING,PISTON SEAL	ซีลลูกสูบเบรค	1	1	1	
43049B	43049-1061	PACKING,PISTON SEAL	ซีลกันฝุ่น	1	1	1	
43056	43056-0004	BREATHER-BRAKE	สกรูไล่อากาศ	1	1	1	
43057	43057-1001	CAP-BREATHER	ยางปิดสกรูไล่อากาศ	1	1	1	
43080	43080-0132-DJ	CALIPER-SUB-ASSY,RR,BLACK	ก้ามดิสเบรคหลัง-สีดำ(ชุด)	1	1	1	
43082	43082-0043	PAD-ASSY-BRAKE	ผ้าดิสเบรค	1	1	1	
49006	49006-1088	BOOT,CALIPER	ยางกันฝุ่นสลักก้ามเบรค	1	1	1	
49006A	49006-1089	BOOT,CALIPER	ยางกันฝุ่นสลักก้ามเบรค	1	1	1	
92075	92075-1414	DAMPER	ลูกยาง	1	1	1	
92081	92081-1502	SPRING,PAD	สปริงลอคผ้าเบรค	1	1	1	
92150	92150-1144	BOLT	โบลท์	2	2	2	
92154	92154-1261	BOLT,FLANGED,8X17	โบลท์ 8X17 มม.	2	2	2	
92154A	92154-1865	BOLT,SOCKET,8X30	โบลท์ 8X30 มม.	4	4	4	

This catalog covers:

'16-'17 BR125 HGF/HGFA/HHFA Chassis-ตัวถัง

GROUP NO.

35

This page covers:

Handlebar-แฮนด์เลิบาร์

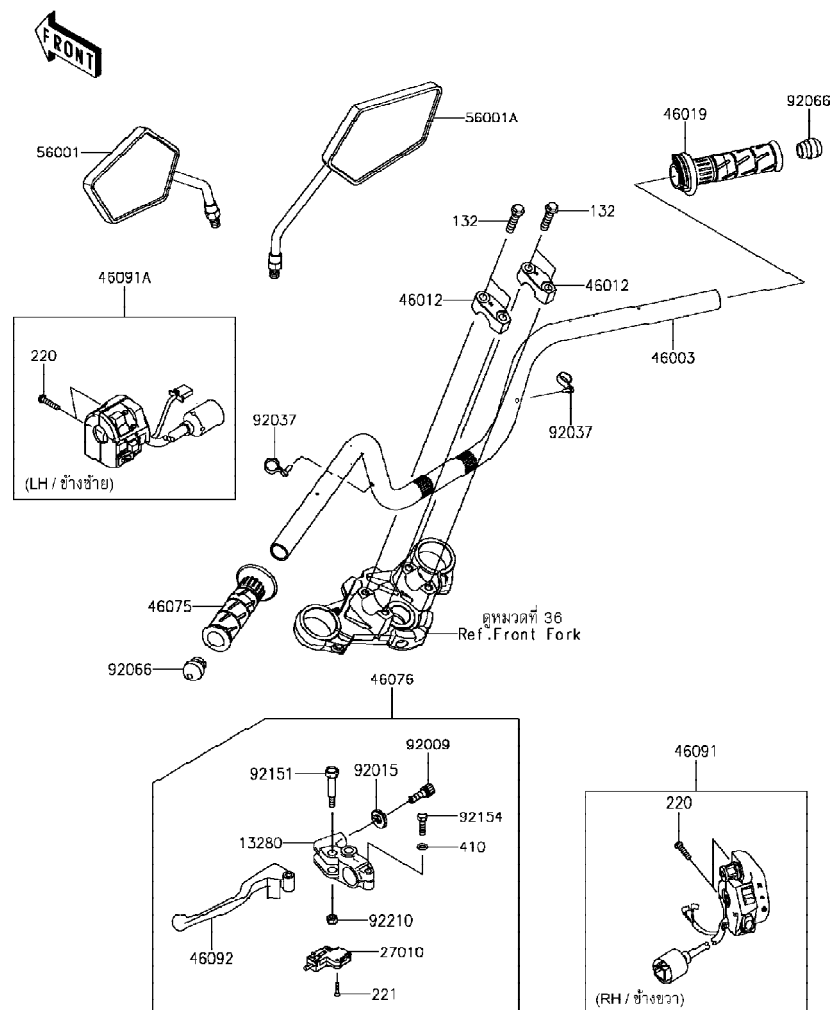

Ref No.	Part No. หมายเลขอะไหล่	Description-English ชื่ออะไหล่-อังกฤษ	Description-Thai ชื่ออะไหล่-ไทย	Quantity-BR125			
				'16 HGF	'16 HGFA	'17 HHFA	
13280	13280-0105	HOLDER,CLUTCH LEVER	ขาจับก้านบีบคลัช	1	1	1	
27010	27010-1094	SWITCH,CLUTCH,BLACK	สวิตช์คลัช	1	1	1	
46003	46003-0655-18R	HANDLE,F.S.BLACK	แฮนด์-สีดำ	1	1	1	
46012	46012-0101-18R	HOLDER-HANDLE,UPP,F.S.BLACK	ปะกับแฮนด์ตัวบน-สีดำ	2	2	2	
46019	46019-0047	GRIP-ASSY,THROTTLE	ชุดปลอกเร่ง	1	1	1	
46075	46075-0606	GRIP	ปลอกมือ	1	1	1	
46076	46076-0116	LEVER-ASSY-GRIP,CLUTCH	ก้านบีบคลัช(ชุด)	1	1	1	
46091	46091-0318	HOUSING-ASSY-CONTROL,RH	สวิทช์แฮนด์-ข้างขวา(ชุด)	1	1	1	
46091A	46091-0319	HOUSING-ASSY-CONTROL,LH	สวิทช์แฮนด์-ข้างซ้าย(ชุด)	1	1	1	
46092	46092-0567	LEVER-GRIP,CLUTCH	ก้านบีบคลัช	1	1	1	
56001	56001-0192	MIRROR-ASSY,LH	กระจกมองหลัง-ข้างซ้าย	1	1	1	
56001A	56001-0193	MIRROR-ASSY,RH	กระจกมองหลัง-ข้างขวา	1	1	1	
92009	92009-1134	SCREW,CABLE ADJUST,8MM,BLACK	สกรูปรับสาย 8 มม.	1	1	1	
92015	92015-1197	NUT,CABLE ADJUST LOCK,8MM,BLK	น็อตล็อกสกรูปรับสาย 8 มม.	1	1	1	
92037	92037-1163	CLAMP,SPEED,L=58	เข็มขัดรัดสายไฟ L=58 มม.	2	2	2	
92066	92066-0825	PLUG	ฝาปิด	2	2	2	
92151	92151-1986	BOLT,LEVER SET	โบลท์	1	1	1	
92154	92154-1422	BOLT,UPSET,6X22	โบลท์ 6X22 มม.	1	1	1	
92210	92210-0006	NUT,LOCK,6MM	น็อตล็อก 6 มม.	1	1	1	
132	132E0835	BOLT-FLANGED-SMALL,8X35	โบลท์ 8X35 มม.	4	4	4	
220	220AB0525	SCREW-PAN-CROS,5X25	สกรู 5X25 มม.	4	4	4	
221	221AB0316	SCREW-CSK-CROS,3X16	สกรู 3X16 มม.	2	2	2	
410	410AB0600	WASHER-PLAIN-SMALL,6MM	แหวนรอง 6 มม.	1	1	1	

'16~'17 BR125 HGF/HGFA/HHFA Chassis-ตัวถัง

36

Front Fork-ใช้ค้ำพหน้า



Ref No.	Part No. หมายเลขอะไหล่	Description-English ชื่ออะไหล่-อังกฤษ	Description-Thai ชื่ออะไหล่-ไทย	Quantity-BR125			
				'16	'16	'17	
				HGF	HGA	HHFA	
11065	11065-0005	CAP	ฝาปิดหัวใช้คัทพ่น้ำ	2	2	2	
11065A	11065-0926	CAP	ฝาปิดหัวใช้คัทพ่น้ำ	2	2	2	
43058	43058-1072	RING	แหวนรอง	2	2	2	
44008	44008-0081-484	PIPE-FORK OUTER,R.GOLD	กระบอกลูกคัทพ่น้ำ-สีทอง				2
44008A	44008-0081-58C	PIPE-FORK OUTER,C.GOLD	กระบอกลูกคัทพ่น้ำ-สีทอง	2	2		
44013	44013-0264-458	PIPE-FORK INNER,LH,P.SILVER	แกนใช้คัทพ่น้ำข้างซ้าย-สีบรอนซ์	1			
44013A	44013-0265-458	PIPE-FORK INNER,RH,P.SILVER	แกนใช้คัทพ่น้ำขวา-สีบรอนซ์	1			
44013B	44013-0306-18R	PIPE-FORK INNER,LH,F.S.BLACK	แกนใช้คัทพ่น้ำข้างซ้าย-สีดำ		1	1	
44013C	44013-0307-18R	PIPE-FORK INNER,RH,F.S.BLACK	แกนใช้คัทพ่น้ำขวา-สีดำ		1	1	
44037	44037-0157-18R	HOLDER-FORK UNDER,F.S.BLACK	แม่คอดล่าง-สีดำ	1	1	1	
44039	44039-0154-18R	HOLDER-FORK UPPER,F.S.BLACK	แม่คอดบน-สีดำ	1	1		
44039A	44039-0170-18R	HOLDER-FORK UPPER,F.S.BLACK	แม่คอดบน-สีดำ				1
44065	44065-1099	BUSHING-FRONT FORK	บุชใช้คัทพ่น้ำ	2	2	2	
44065A	44065-1101	BUSHING-FRONT FORK	บุชใช้คัทพ่น้ำ	2	2	2	
44071	44071-1131-58C	DAMPER-ASSY,FORK,LH,C.GOLD	ใช้คัทพ่น้ำข้างซ้าย-สีทอง(ชุด)	1			
44071A	44071-1132-58C	DAMPER-ASSY,FORK,RH,C.GOLD	ใช้คัทพ่น้ำข้างขวา-สีทอง(ชุด)	1			
44071B	44071-1259-484	DAMPER-ASSY,FORK,LH,R.GOLD	ใช้คัทพ่น้ำข้างซ้าย-สีทอง(ชุด)				1
44071C	44071-1259-58C	DAMPER-ASSY,FORK,LH,C.GOLD	ใช้คัทพ่น้ำข้างซ้าย-สีทอง(ชุด)		1		
44071D	44071-1260-484	DAMPER-ASSY,FORK,RH,R.GOLD	ใช้คัทพ่น้ำข้างขวา-สีทอง(ชุด)				1
44071E	44071-1260-58C	DAMPER-ASSY,FORK,RH,C.GOLD	ใช้คัทพ่น้ำข้างขวา-สีทอง(ชุด)		1		
92009	92009-1625	SCREW	สกรู	2	2	2	
92033	92033-1038	RING-SNAP	คลิปล็อกซิลใช้คัทพ่น้ำ	2	2	2	
92049	92049-0003	SEAL-OIL,FORK OUTER TUBE	ซีลใช้คัทพ่น้ำ	2	2	2	
92055	92055-1051	RING-O,FORK TOP CAP	โอริงฝาปิดกระบอกลูกคัท	2	2	2	
92093	92093-0001	SEAL,FORK OUTER TUBE	ยางกันฝุ่นซีลใช้คัท	2	2	2	
92153	92153-0020	BOLT,8X40	โบลท์ 8X40 มม.	2	2	2	
92200	92200-1061	WASHER	แหวนรอง	2	2	2	
120	120CB0830	BOLT-SOCKET,8X30	โบลท์ 8X30 มม.	2	2	2	

'16~'17 BR125 HGF/HGFA/HHFA Chassis-ตัวถัง

37

Fuel Tank-ถังน้ำมัน(1/2)

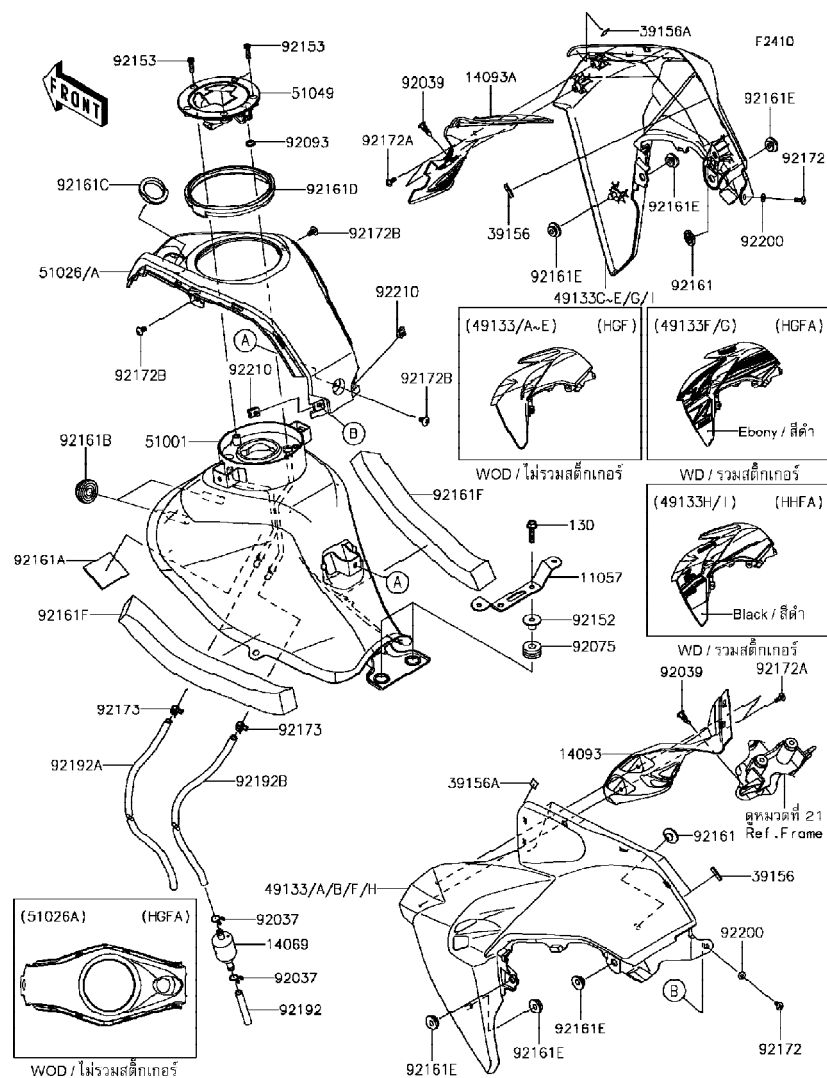

Ref No.	Part No. หมายเลขอะไหล่	Description-English ชื่ออะไหล่-อังกฤษ	Description-Thai ชื่ออะไหล่-ไทย	Quantity-BR125			
				'16	'16	'17	
				HGF	HGA	HHFA	
11057	11057-0244	BRACKET,SIDE COVER	ขายึดฝาครอบข้าง	1	1	1	
14069	14069-1004	BREATHER,FUEL TANK	ตัวกรองน้ำมัน	1	1	1	
14093	14093-0332	COVER,INNER,LH	ฝาครอบอันใน-ข้างซ้าย	1	1	1	
14093A	14093-0333	COVER,INNER,RH	ฝาครอบอันใน-ข้างขวา	1	1	1	
39156	39156-2117	PAD,5X20X2	แผ่นรอง	10	10	10	
39156A	39156-2118	PAD,10X10X0.2	แผ่นรอง	2	2	2	
49133	49133-0011-17L	SHROUD,LH,C.B.ORANGE	กระบังเครื่องยนต์ข้างซ้าย-สีส้ม	1			
49133A	49133-0011-45W	SHROUD,LH,M.G.GRAY	กระบังเครื่องยนต์ข้างซ้าย-สีเทา	1			
49133B	49133-0011-51P	SHROUD,LH,C.L.GREEN	กระบังเครื่องยนต์ข้างซ้าย-สีเขียว	1			
49133C	49133-0012-17L	SHROUD,RH,C.B.ORANGE	กระบังเครื่องยนต์ข้างขวา-สีส้ม	1			
49133D	49133-0012-45W	SHROUD,RH,M.G.GRAY	กระบังเครื่องยนต์ข้างขวา-สีเทา	1			
49133E	49133-0012-51P	SHROUD,RH,C.L.GREEN	กระบังเครื่องยนต์ข้างขวา-สีเขียว	1			
49133F	49133-5257-H8	SHROUD,LH,EBONY	กระบังเครื่องยนต์ข้างซ้าย-สีดำ		1		
49133G	49133-5258-H8	SHROUD,RH,EBONY	กระบังเครื่องยนต์ข้างขวา-สีดำ		1		
49133H	49133-5301-660	SHROUD,LH,M.S.BLACK	กระบังเครื่องยนต์ข้างซ้าย-สีดำ			1	
49133I	49133-5302-660	SHROUD,RH,M.S.BLACK	กระบังเครื่องยนต์ข้างขวา-สีดำ			1	
51001	51001-0832	TANK-COMP-FUEL	ถังน้ำมัน	1	1	1	
51026	51026-0012-6Z	COVER TANK,F.BLACK	ฝาครอบถังน้ำมัน-สีดำ	1		1	
51026A	51026-0012-777	COVER TANK,L.GREEN	ฝาครอบถังน้ำมัน-สีเขียว		1		
51049	51049-0728	CAP-TANK,FUEL	ฝาดังน้ำมัน	1	1	1	
92037	92037-1712	CLAMP	เข็มขัดรัดท่อยาง	2	2	2	
92039	92039-0709	RIVET	หมุดย้ำ	2	2	2	
92075	92075-1690	DAMPER,10X24X12	ลูกยาง	2	2	2	
92093	92093-1030	SEAL,FUEL TANK CAP	ซีลรองสกรูฝาดังน้ำมัน	1	1	1	
92152	92152-0697	COLLAR	ปลอกทรง	2	2	2	
92153	92153-1616	BOLT,SOCKET,5X16	โบลท์ 5X16 มม.	3	3	3	
92161	92161-1685	DAMPER,8X22X10	ลูกยาง	2	2	2	
92161A	92161-1757	DAMPER,40X50X2	ยางรอง	1	1	1	
92161B	92161-1791	DAMPER,10X32X8	ลูกยาง	2	2	2	
92161C	92161-1797	DAMPER	ลูกยาง	1	1	1	

'16~'17 BR125 HGF/HGFA/HHFA Chassis-ตัวถัง

37

Fuel Tank-ถังน้ำมัน(2/2)

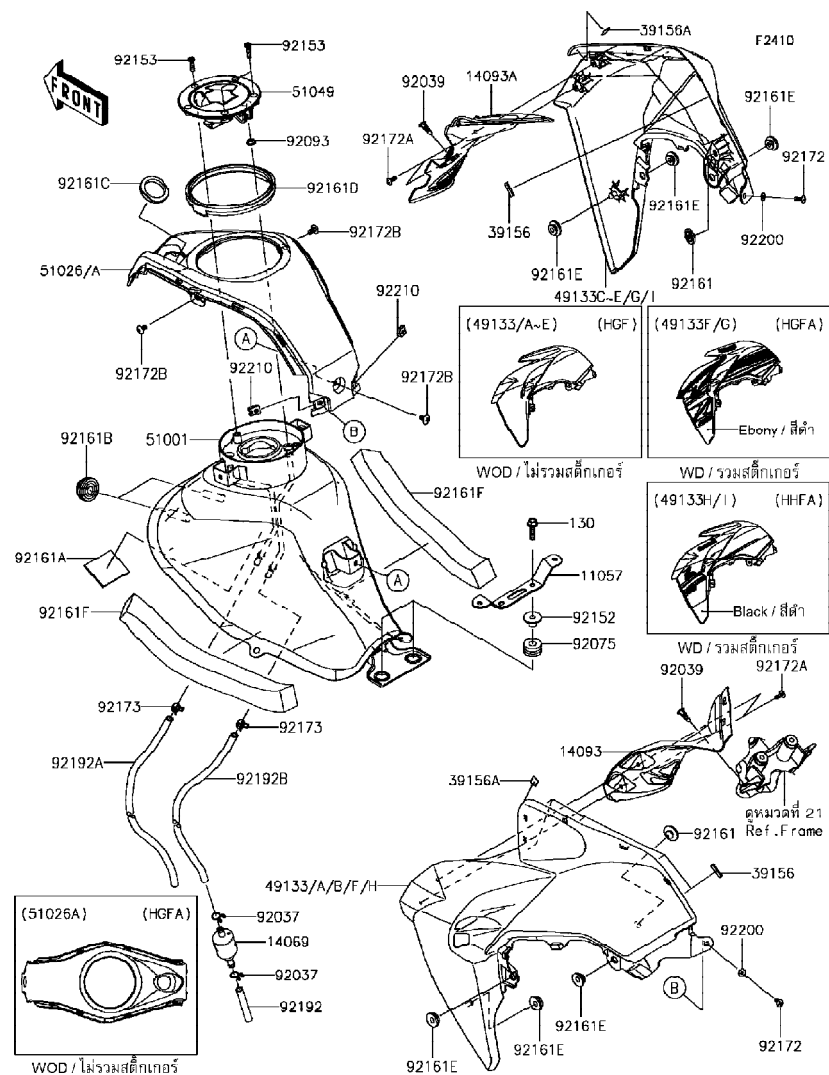

Ref No.	Part No. หมายเลขอะไหล่	Description-English ชื่ออะไหล่-อังกฤษ	Description-Thai ชื่ออะไหล่-ไทย	Quantity-BR125			
				'16	'16	'17	
				HGF	HGA	HHFA	
92161D	92161-1798	DAMPER	ลูกยาง	1	1	1	
92161E	92161-1810	DAMPER	ลูกยาง	6	6	6	
92161F	92161-1820	DAMPER	ลูกยาง	2	2	2	
92172	92172-0715	SCREW,4X12	สกรู 4X12 มม.	2	2	2	
92172A	92172-0959	SCREW,4X12	สกรู 4X12 มม.	4	4	4	
92172B	92172-1090	SCREW,5X10	สกรู 5X10 มม.	3	3	3	
92173	92173-1143	CLAMP	เข็มขัด	2	2	2	
92192	92192-1489	TUBE,6X9X60	ท่อยาง	1	1	1	
92192A	92192-1647	TUBE,6X9X630	ท่อยาง	1	1	1	
92192B	92192-1678	TUBE,6X9X505	ท่อยาง	1	1	1	
92200	92200-0546	WASHER,4X9.5X1	แหวนรอง 4X9.5X1 มม.	2	2	2	
92210	92210-0620	NUT,4MM	น็อต 4 มม.	2	2	2	
130	130BA0625	BOLT-FLANGED,6X25	โบลท์ 6X25 มม.	2	2	2	

This catalog covers:

'16-'17 BR125 HGF/HGFA/HHFA Chassis-ตัวถัง

GROUP NO.

38

This page covers:

Seat-เบาะนั่ง

F2510

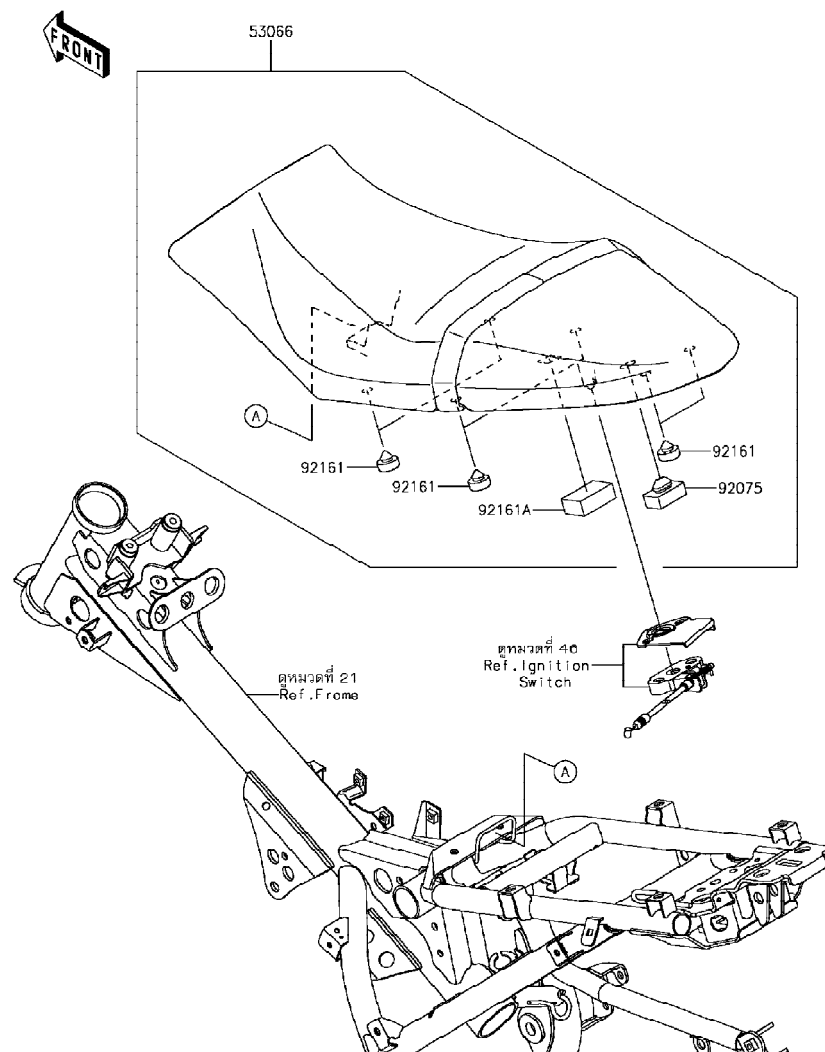

Ref No.	Part No. หมายเลขอะไหล่	Description-English ชื่ออะไหล่-อังกฤษ	Description-Thai ชื่ออะไหล่-ไทย	Quantity-BR125			
				'16 HGF	'16 HGFA	'17 HHFA	
53066	53066-0501-12Y	SEAT-ASSY,BLACK+BLK	เบาะนั่ง-สีดำ	1	1	1	
92075	92075-099	DAMPER	ลูกยาง	1	1	1	
92161	92161-0855	DAMPER,10X20X8	ยางรอง	6	6	6	
92161A	92161-1866	DAMPER,27X42X15	ยางรอง	1	1	1	

This catalog covers:

'16-'17 BR125 HGF/HGFA/HHFA Chassis-ตัวถัง

GROUP NO.

39

This page covers:

Meter(s)-มิเตอร์

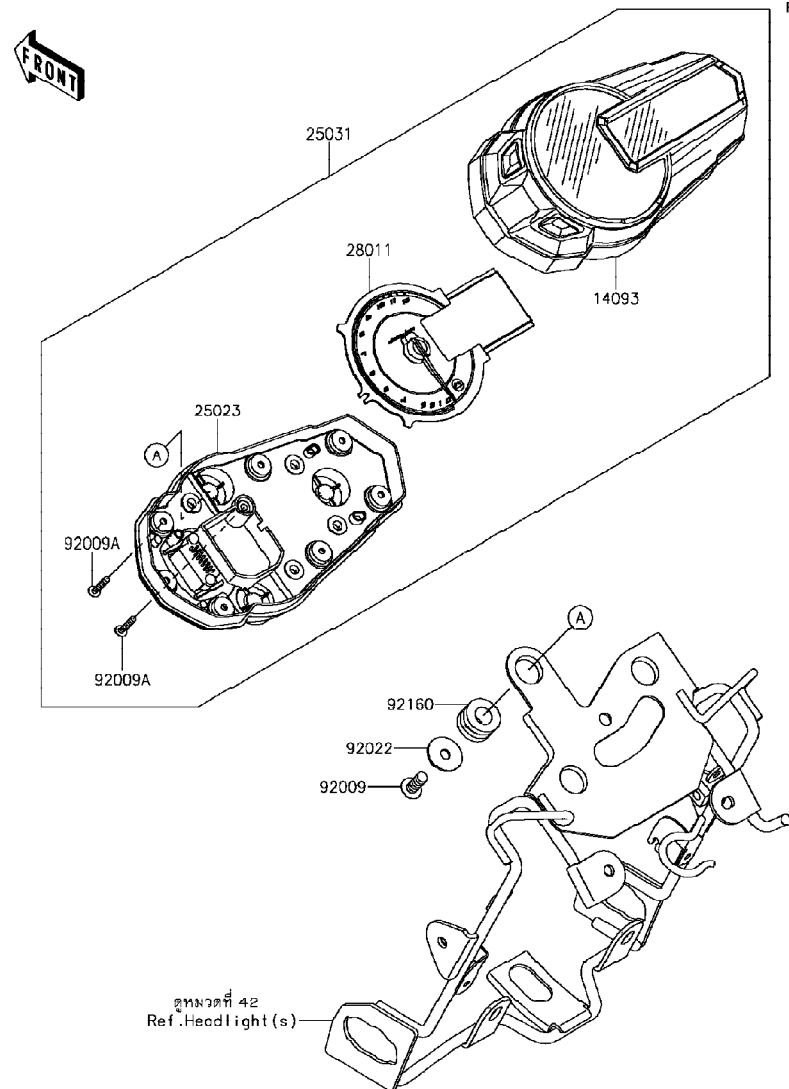

F2530

Ref No.	Part No. หมายเลขอะไหล่	Description-English ชื่ออะไหล่-อังกฤษ	Description-Thai ชื่ออะไหล่-ไทย	Quantity-BR125			
				'16 HGF	'16 HGFA	'17 HHFA	
14093	14093-0470	COVER	ฝาครอบ	1	1	1	
25023	25023-0122	COVER-METER CASE	ฝาครอบมิเตอร์	1	1	1	
25031	25031-0650	METER-ASSY, COMBINATION	มิเตอร์(ชุด)	1	1	1	
28011	28011-0656	METER, TA&LCD	มิเตอร์	1	1	1	
92009	92009-1197	SCREW, TAPPING, 5X14	สกรู 5X14 มม.	3	3	3	
92009A	92009-1391	SCREW, TAPPING, 3X16	สกรู 3X16 มม.	8	8	8	
92022	92022-1405	WASHER, 5.5X20X1.2	แหวนรอง 5.5X20X1.2 มม.	3	3	3	
92160	92160-1167	DAMPER, 10X20X12	ลูกยาง	3	3	3	

This catalog covers:

'16-'17 BR125 HGF/HGFA/HHFA Chassis-ตัวถัง

GROUP NO.

40

This page covers:

Cables-สายต่างๆ

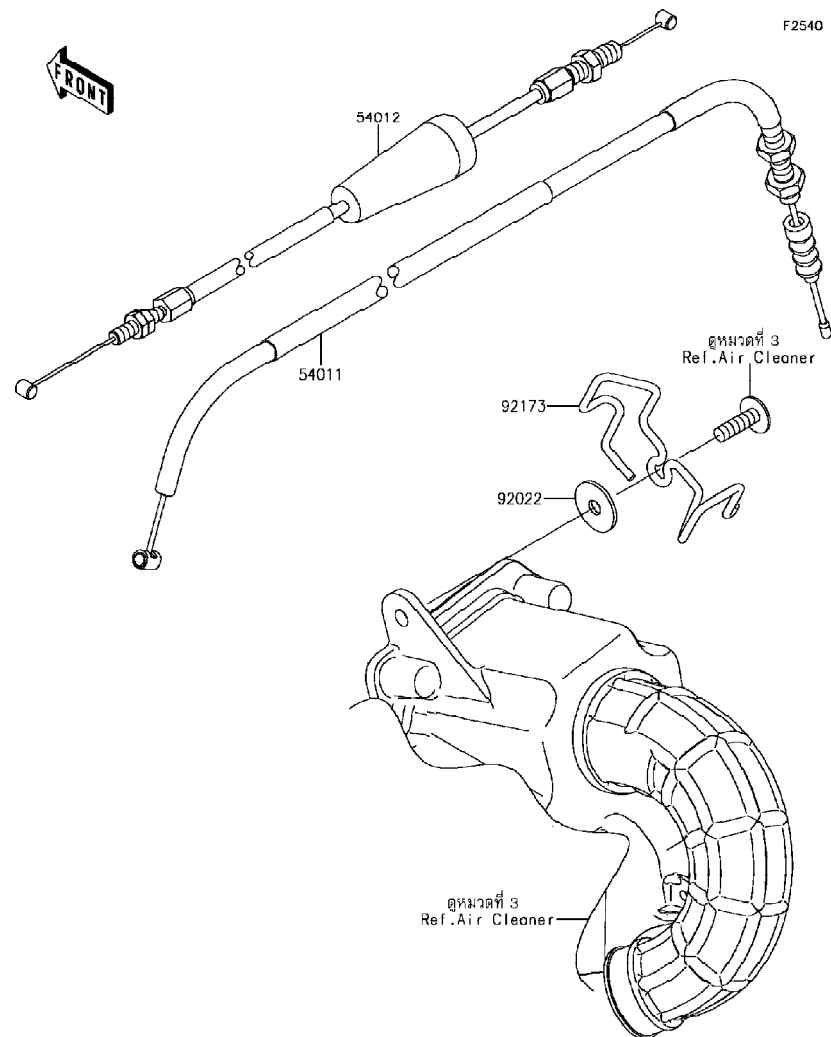

Ref No.	Part No. หมายเลขอะไหล่	Description-English ชื่ออะไหล่-อังกฤษ	Description-Thai ชื่ออะไหล่-ไทย	Quantity-BR125			
				'16 HGF	'16 HGFA	'17 HHFA	
54011	54011-0604	CABLE-CLUTCH	สายคลัทช์	1	1	1	
54012	54012-0627	CABLE-THROTTLE	สายเร่ง	1	1	1	
92022	92022-237	WASHER,6.5X22X1.6	แหวนรอง 6.5X22X1.6 มม.	1	1	1	
92173	92173-1501	CLAMP	เข็มขัด	1	1	1	

This catalog covers:

'16-'17 BR125 HGF/HGFA/HHFA Chassis-ตัวถัง

GROUP NO.

41

This page covers:

Side Covers/Chain Cover-ฝาครอบข้าง/บังโซ่

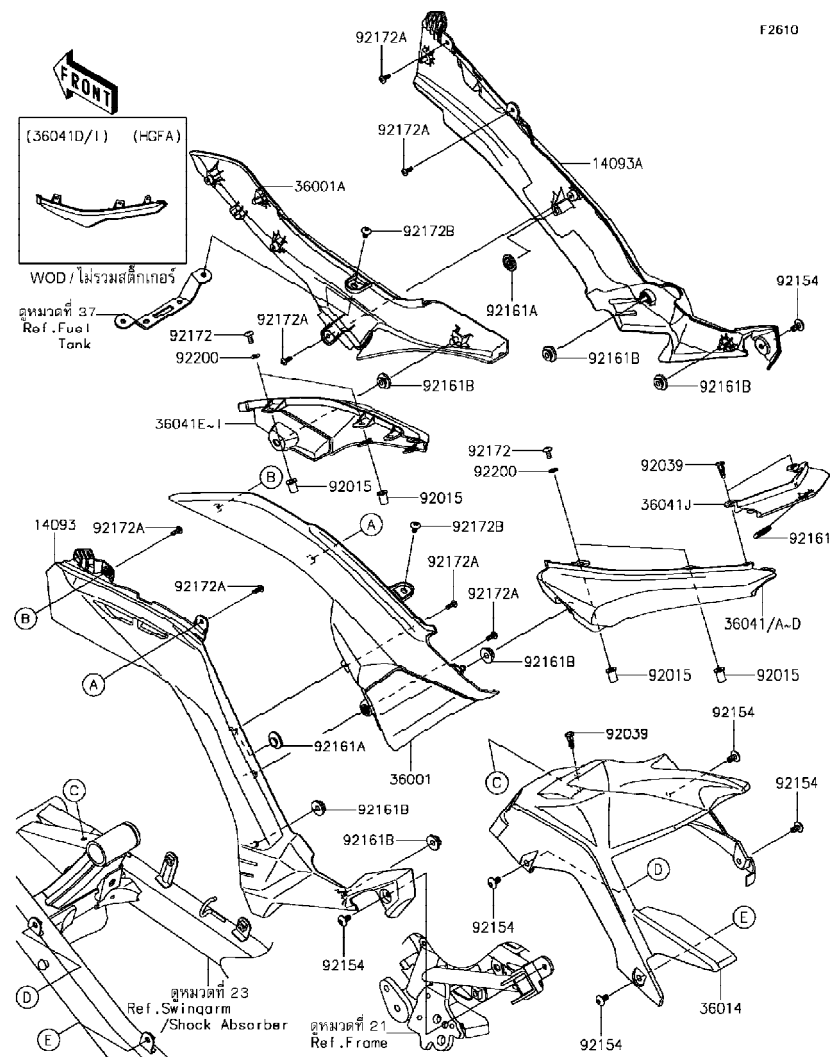

Ref No.	Part No. หมายเลขอะไหล่	Description-English ชื่ออะไหล่-อังกฤษ	Description-Thai ชื่ออะไหล่-ไทย	Quantity-BR125			
				'16 HGF	'16 HGFA	'17 HHFA	
14093	14093-0330-6Z	COVER,PIVOT,LH,F.BLACK	ฝาครอบเฟรมข้างซ้าย-สีดำ	1	1	1	
14093A	14093-0331-6Z	COVER,PIVOT,RH,F.BLACK	ฝาครอบเฟรมข้างขวา-สีดำ	1	1	1	
36001	36001-0634-6Z	COVER-SIDE,LH,F.BLACK	ฝาครอบข้างซ้าย-สีดำ	1	1	1	
36001A	36001-0635-6Z	COVER-SIDE,RH,F.BLACK	ฝาครอบข้างขวา-สีดำ	1	1	1	
36014	36014-0568	CASE-CHAIN	บังโซ่	1	1	1	
36041	36041-0020-17L	COVER-TAIL,LH,C.B.ORANGE	ฝาครอบท้ายข้างซ้าย-สีส้ม	1			
36041A	36041-0020-45W	COVER-TAIL,LH,M.G.GRAY	ฝาครอบท้ายข้างซ้าย-สีเทา	1			
36041B	36041-0020-51P	COVER-TAIL,LH,C.L.GREEN	ฝาครอบท้ายข้างซ้าย-สีเขียว	1			
36041C	36041-0020-723	COVER-TAIL,LH,C.P.BLUE	ฝาครอบท้ายข้างซ้าย-สีน้ำเงิน			1	
36041D	36041-0020-777	COVER-TAIL,LH,L.GREEN	ฝาครอบท้ายข้างซ้าย-สีเขียว		1		
36041E	36041-0021-17L	COVER-TAIL,RH,C.B.ORANGE	ฝาครอบท้ายข้างขวา-สีส้ม	1			
36041F	36041-0021-45W	COVER-TAIL,RH,M.G.GRAY	ฝาครอบท้ายข้างขวา-สีเทา	1			
36041G	36041-0021-51P	COVER-TAIL,RH,C.L.GREEN	ฝาครอบท้ายข้างขวา-สีเขียว	1			
36041H	36041-0021-723	COVER-TAIL,RH,C.P.BLUE	ฝาครอบท้ายข้างขวา-สีน้ำเงิน			1	
36041I	36041-0021-777	COVER-TAIL,RH,L.GREEN	ฝาครอบท้ายข้างขวา-สีเขียว		1		
36041J	36041-0022-6Z	COVER-TAIL,F.BLACK	ฝาครอบท้าย-สีดำ	1	1	1	
92015	92015-1757	NUT,WELL,5MM	น็อต 5 มม.	4	4	4	
92039	92039-0709	RIVET	หมุดย้ำ	3	3	3	
92154	92154-1484	BOLT,SOCKET,6X12	โบลท์ 6X12 มม.	6	6	6	
92161	92161-1367	DAMPER,12X23	ยางรอง	1	1	1	
92161A	92161-1685	DAMPER,8X22X10	ลูกยาง	2	2	2	
92161B	92161-1810	DAMPER	ลูกยาง	6	6	6	
92172	92172-0322	SCREW,5X16	สกรู 5X16 มม.	4	4	4	
92172A	92172-0959	SCREW,4X12	สกรู 4X12 มม.	7	7	7	
92172B	92172-1090	SCREW,5X10	สกรู 5X10 มม.	2	2	2	
92200	92200-1480	WASHER,NYLON,5.3X11.5X0.5	แหวนรอง 5.3X11.5X0.5 มม.	4	4	4	

This catalog covers:

'16-'17 BR125 HGF/HGFA/HHFA Chassis-ตัวถัง

GROUP NO.

42

This page covers:

Headlight(s)-ไฟหน้า

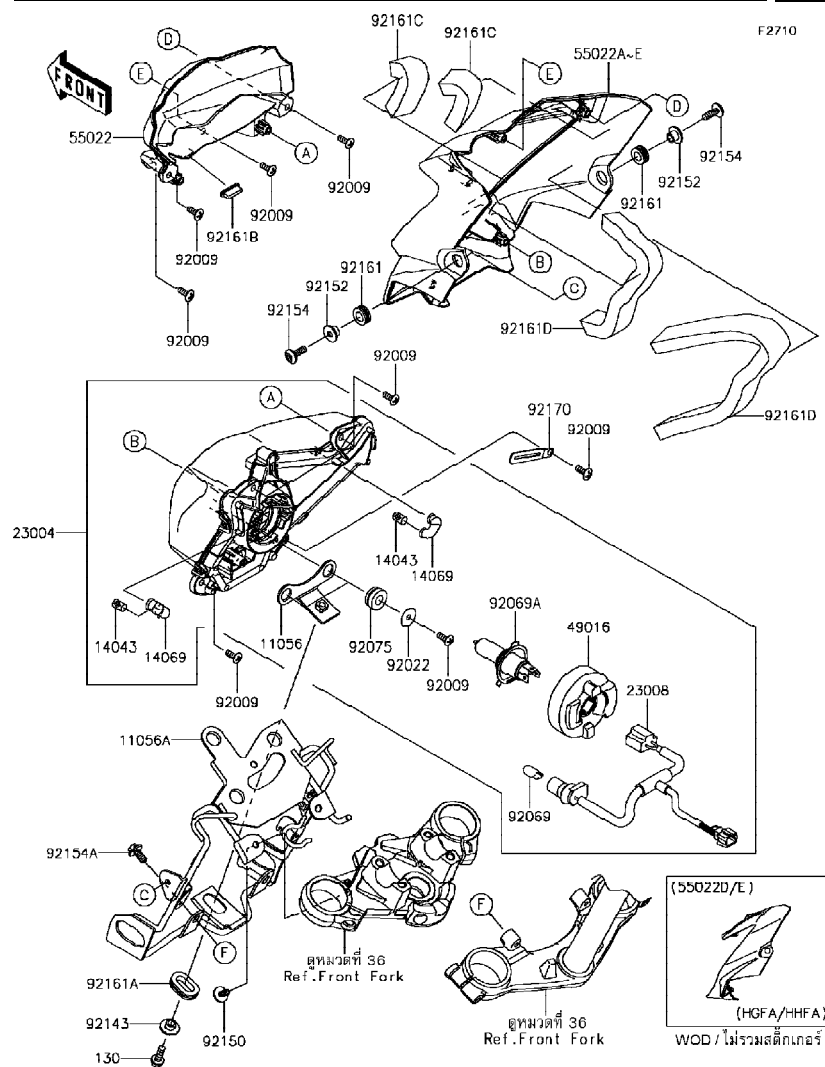

Ref No.	Part No.	Description-English ชื่ออะไหล่-อังกฤษ	Description-Thai ชื่ออะไหล่-ไทย	Quantity-BR125			
				'16 HGF	'16 HGFA	'17 HHFA	
11056	11056-3765	BRACKET	ขายึด	1	1	1	
11056A	11056-7596	BRACKET,HEAD LAMP	ขายึดไฟหน้า	1	1	1	
14043	14043-0017	FILTER,BREATHER	แผ่นกรอง	2	2	2	
14069	14069-0026	BREATHER	ท่อหายใจ	2	2	2	
23004	23004-0361	LAMP-HEAD	ไฟหน้า(ชุด)	1	1	1	
23008	23008-0171	SOCKET-ASSY	ชุดขั้วไฟ	1	1	1	
49016	49016-1191	COVER-SEAL,HEAD LAMP	ยางกันฝุ่นขั้วไฟหน้า	1	1	1	
55022	55022-0315	COVER-HEAD LAMP,UPP	ฝาครอบไฟหน้า-ตัวบน	1	1	1	
55022A	55022-0316-17L	COVER-HEAD LAMP,LWR,C.B.ORG	ฝาครอบไฟหน้าตัวล่าง-สีส้ม	1			
55022B	55022-0316-45W	COVER-HEAD LAMP,LWR,M.G.GRAY	ฝาครอบไฟหน้าตัวล่าง-สีเทา	1			
55022C	55022-0316-51P	COVER-HEAD LAMP,LWR,C.L.GREEN	ฝาครอบไฟหน้าตัวล่าง-สีเขียว	1			
55022D	55022-0316-660	COVER-HEAD LAMP,LWR,M.S.BLK	ฝาครอบไฟหน้าตัวล่าง-สีดำ			1	
55022E	55022-0316-774	COVERHEADLAMP,LWR,L.GRN+EBY	ฝาครอบไฟหน้าตัวล่าง-สีเขียว/ดำ			1	
92009	92009-1197	SCREW,TAPPING,5X14	สกรู 5X14 มม.	10	10	10	
92022	92022-1405	WASHER,5.5X20X1.2	แหวนรอง 5.5X20X1.2 มม.	2	2	2	
92069	92069-0063	BULB,12V 5W	หลอดไฟ 12V 5W	1	1	1	
92069A	92069-0084	BULB	หลอดไฟ	1	1	1	
92075	92075-277	DAMPER	ลูกยาง	2	2	2	
92143	92143-1833	COLLAR	บุช 6.8X10X6 มม.	1	1	1	
92150	92150-1340	BOLT,6X14	โบลท์ 6X14 มม.	2	2	2	
92152	92152-0295	COLLAR	ปลอกกรองโบลท์	2	2	2	
92154	92154-1026	BOLT,SOCKET,6X18	โบลท์ 6X18 มม.	2	2	2	
92154A	92154-2162	BOLT,6X16	โบลท์ 6X16 มม.	2	2	2	
92161	92161-0266	DAMPER	ลูกยาง	2	2	2	
92161A	92161-0522	DAMPER	ยางรอง	1	1	1	
92161B	92161-1813	DAMPER	ลูกยาง	1	1	1	
92161C	92161-1815	DAMPER,15X100X25	ลูกยาง	2	2	2	
92161D	92161-1816	DAMPER,15X300X25	ลูกยาง	2	2	2	
92170	92170-1514	CLAMP	คลิปล็อคสายไฟ	1	1	1	
130	130BB0618	BOLT-FLANGED,6X18	โบลท์ 6X18 มม.	1	1	1	

This catalog covers:

'16-'17 BR125 HGF/HGFA/HHFA Chassis-ตัวถัง

GROUP NO.

43

This page covers:

Taillight(s)-ไฟท้าย

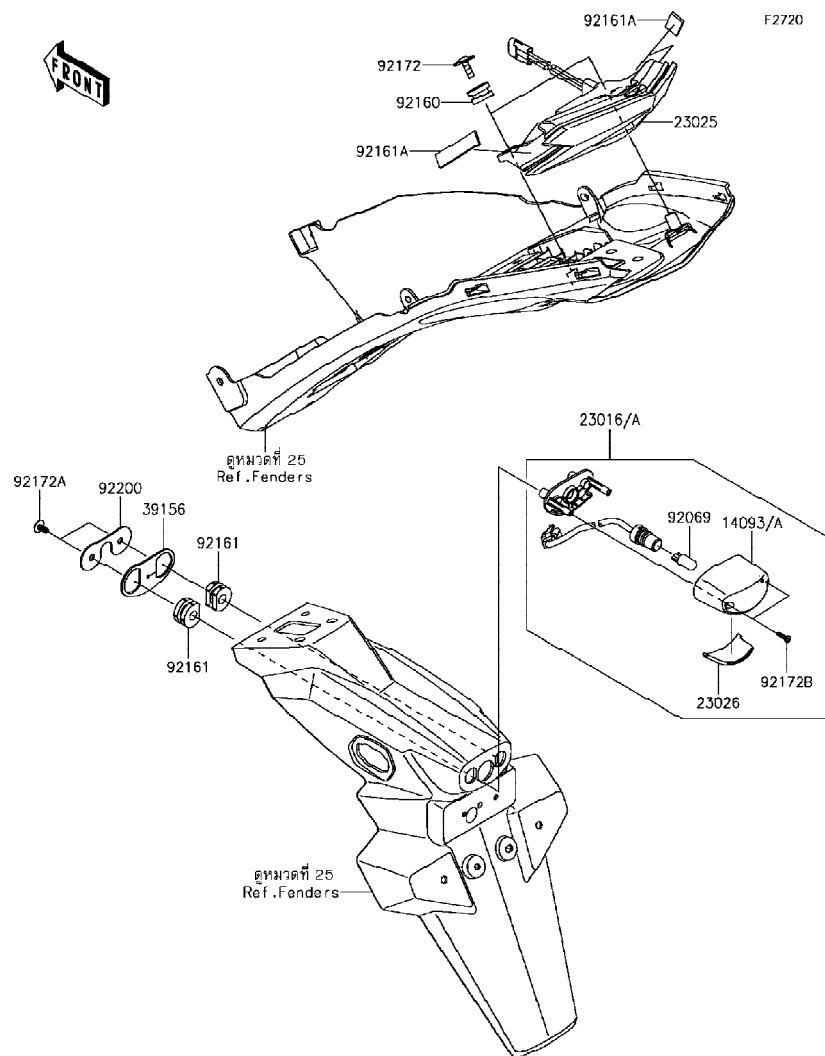

Ref No.	Part No. หมายเลขอะไหล่	Description-English ชื่ออะไหล่-อังกฤษ	Description-Thai ชื่ออะไหล่-ไทย	Quantity-BR125			
				'16 HGF	'16 HGFA	'17 HHFA	
14093	14093-0188	COVER,LICENSE LAMP	ฝาครอบไฟส่องป้าย	1			
14093A	14093-0525	COVER,LICENSE LAMP	ฝาครอบไฟส่องป้าย		1	1	
23016	23016-0564	LAMP-ASSY,LICENCE	ไฟส่องป้าย(ชุด)	1			
23016A	23016-0595	LAMP-ASSY,LICENCE	ไฟส่องป้าย(ชุด)		1	1	
23025	23025-0353	LAMP-TAIL	ไฟท้าย(ชุด)	1	1	1	
23026	23026-0022	LENS,LICENSE LAMP	เลนส์ไฟส่องป้าย	1	1	1	
39156	39156-2108	PAD	แผ่นรอง	1	1	1	
92069	92069-1016	BULB,12V 5W	หลอดไฟ 12V 5W	1	1	1	
92160	92160-1167	DAMPER,10X20X12	ลูกยาง	2	2	2	
92161	92161-0776	DAMPER	ยางรอง	2	2	2	
92161A	92161-1359	DAMPER	ลูกยาง	4	4	4	
92172	92172-0481	SCREW,TAPTITE,5X16	สกรู 5X25 มม.	2	2	2	
92172A	92172-0813	SCREW,TAPPING,5X16	สกรู 5X16 มม.	2	2	2	
92172B	92172-0904	SCREW,4X12	สกรู 4X12 มม.	2	2	2	
92200	92200-1812	WASHER	แหวนรอง	1	1	1	

This catalog covers:

'16-'17 BR125 HGF/HGFA/HHFA Chassis-ตัวถัง

GROUP NO.

44

This page covers:

Turn Signals-ไฟเลี้ยว

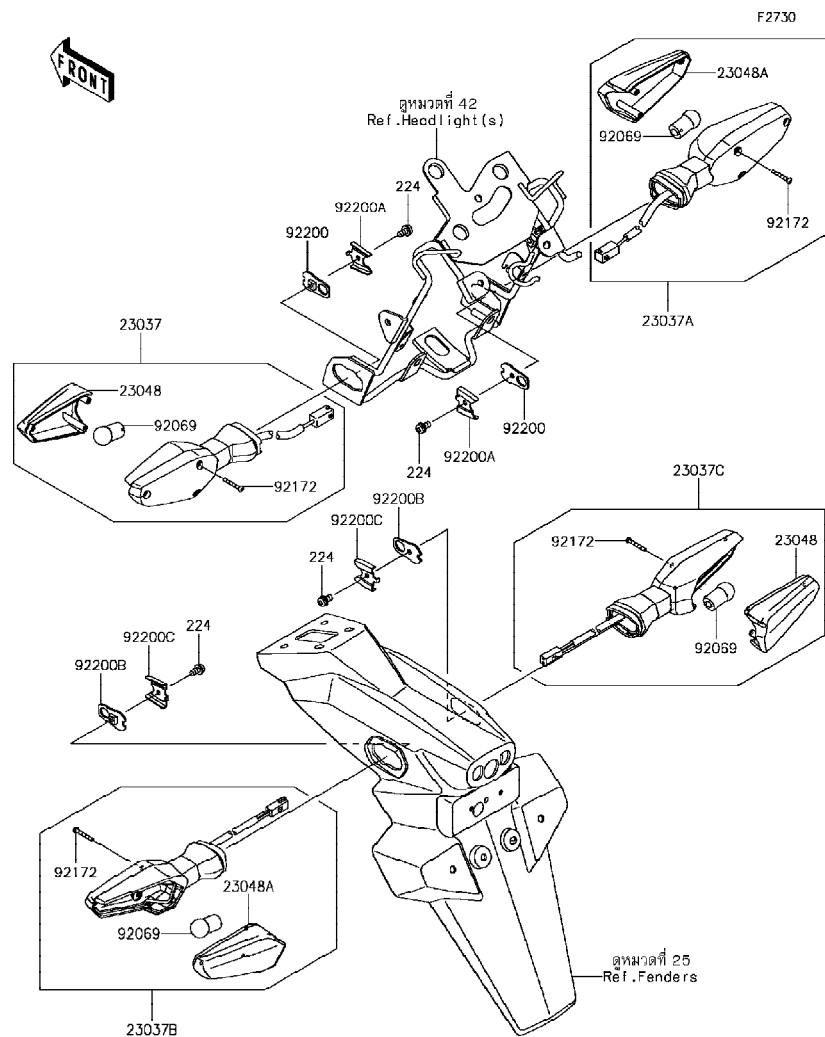

Ref No.	Part No. หมายเลขอะไหล่	Description-English ชื่ออะไหล่-อังกฤษ	Description-Thai ชื่ออะไหล่-ไทย	Quantity-BR125			
				'16 HGF	'16 HGFA	'17 HHFA	
23037	23037-0326	LAMP-ASSY-SIGNAL,FR,LH	ชุดไฟเลี้ยวหน้า-ข้างซ้าย	1	1	1	
23037A	23037-0327	LAMP-ASSY-SIGNAL,FR,RH	ชุดไฟเลี้ยวหน้า-ข้างขวา	1	1	1	
23037B	23037-0328	LAMP-ASSY-SIGNAL,RR,LH	ชุดไฟเลี้ยวหลัง-ข้างซ้าย	1	1	1	
23037C	23037-0329	LAMP-ASSY-SIGNAL,RR,RH	ชุดไฟเลี้ยวหลัง-ข้างขวา	1	1	1	
23048	23048-0029	LENS-SIGNAL LAMP	ฝาครอบไฟเลี้ยว	2	2	2	
23048A	23048-0030	LENS-SIGNAL LAMP	ฝาครอบไฟเลี้ยว	2	2	2	
92069	92069-0089	BULB,12V 10W (RY10W)	หลอดไฟ 12V 10W (RY10W)	4	4	4	
92172	92172-1116	SCREW,6X19	สกรู 6X19 มม.	12	12	12	
92200	92200-0164	WASHER,SIGNAL LAMP	แหวนรองไฟเลี้ยว	2	2	2	
92200A	92200-0165	WASHER,SIGNAL LAMP	แหวนรองไฟเลี้ยว	2	2	2	
92200B	92200-0854	WASHER,NUT 4MM	แหวนรอง 4 มม.	2	2	2	
92200C	92200-0855	WASHER	แหวนรอง	2	2	2	
224	224AB0408	SCREW-PAN-WP-CROS,4X8	สกรู 4X8 มม.	4	4	4	

This catalog covers:

'16-'17 BR125 HGF/HGFA/HHFA Chassis-ตัวถัง

GROUP NO.

45

This page covers:

Chassis Electrical Equipment-อุปกรณ์ไฟฟ้าต่างๆ

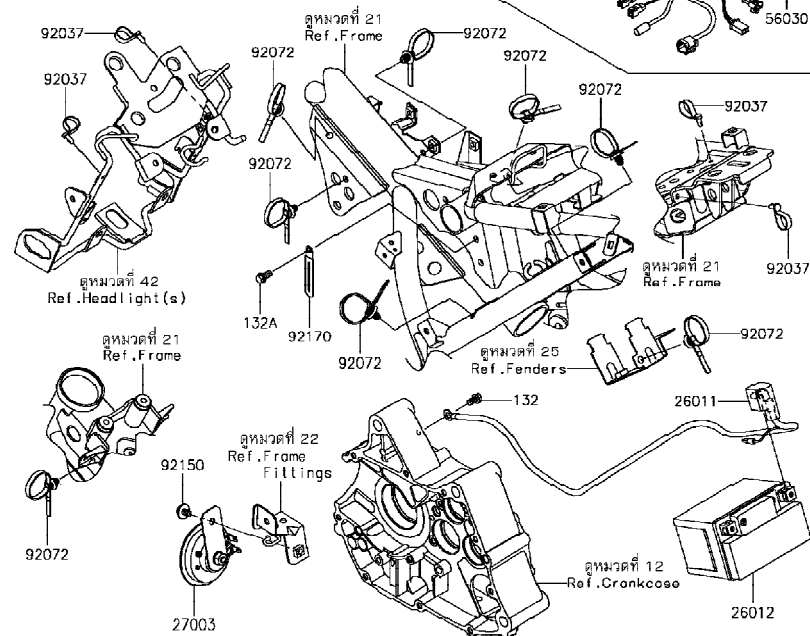
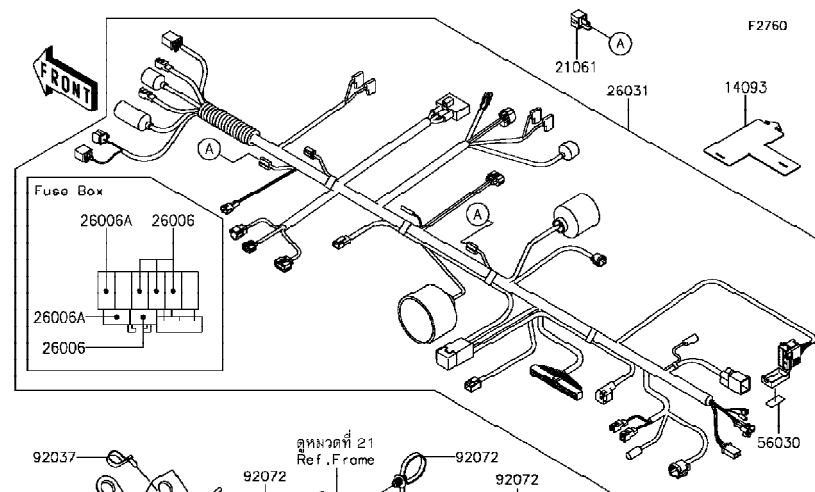

Ref No.	Part No. หมายเลขอะไหล่	Description-English ชื่ออะไหล่-อังกฤษ	Description-Thai ชื่ออะไหล่-ไทย	Quantity-BR125			
				'16 HGF	'16 HGFA	'17 HHFA	
14093	14093-0486	COVER,CONNECTOR	ฝาครอบ	1	1	1	
21061	21061-1003	RECTIFIER	เรกติไฟเออร์	2	2	2	
26006	26006-0031	FUSE,MINI BLADE,10A	ฟิวส์ 10 แอมป์	4	4	4	
26006A	26006-0032	FUSE,MINI BLADE,20A	ฟิวส์ 20 แอมป์	2	2	2	
26011	26011-0920	WIRE-LEAD	สายไฟแบตเตอรี่	1	1	1	
26012	26012-0749	BATTERY,FTZ4V,12V 3.5AH	แบตเตอรี่ FTZ4V,12V 3.5AH	1	1	1	
26031	26031-2181	HARNESS,MAIN	สายไฟเมน(ชุด)	1	1	1	
27003	27003-0120	HORN	แตร	1	1	1	
56030	56030-0983	LABEL,FUSE BOX	ป้ายติดกล่องฟิวส์	1	1	1	
92037	92037-1163	CLAMP,SPEED,L=58	เข็มขัดรัดสายไฟ L=58 มม.	4	4	4	
92072	92072-1414	BAND,OS170-FT7(BLACK)	เข็มขัดรัดสายไฟ	8	8	8	
92150	92150-1340	BOLT,6X14	โบลท์ 6X14 มม.	1	1	1	
92170	92170-1514	CLAMP	คลิปล็อกสายไฟ	1	1	1	
132	132BA0610	BOLT-FLANGED-SMALL,6X10	โบลท์ 6x10 มม.	1	1	1	
132A	132BA0612	BOLT-FLANGED-SMALL,6X12	โบลท์ 6x12 มม.	1	1	1	

This catalog covers:

'16-'17 BR125 HGF/HGFA/HHFA Chassis-ตัวถัง

GROUP NO.

46

This page covers:

Ignition Switch-สวิทช์กุญแจ

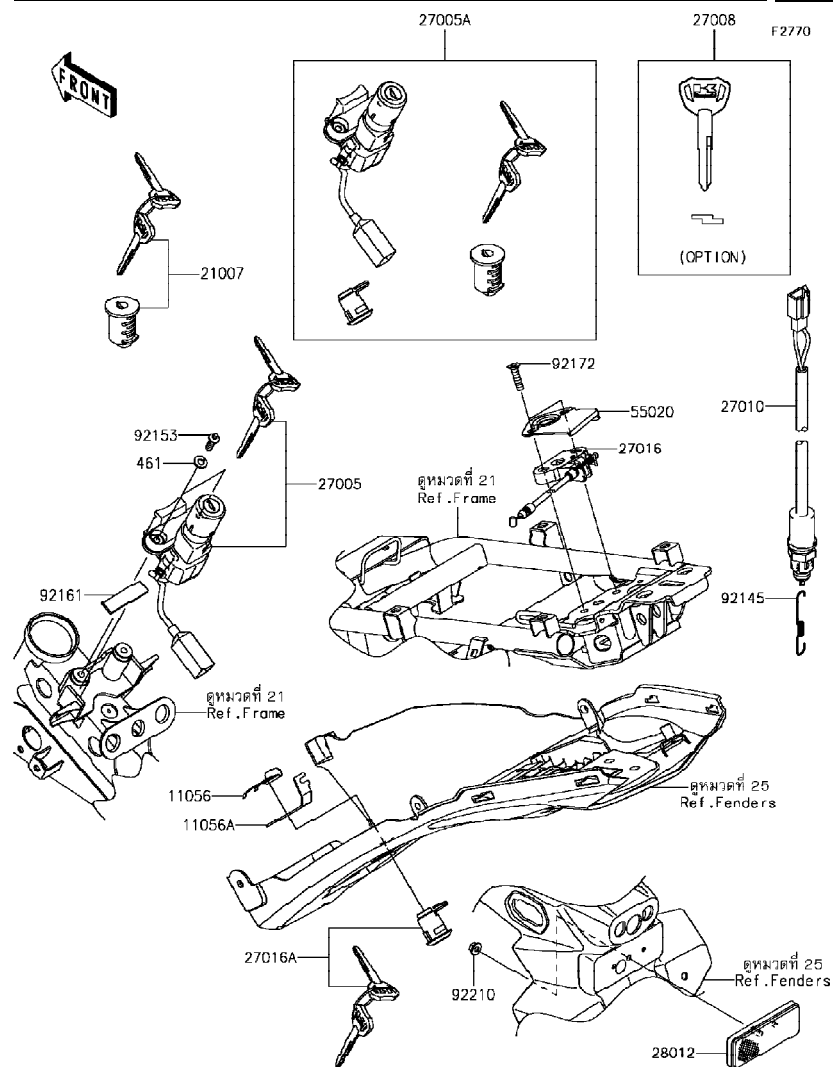

Ref No.	Part No. หมายเลขอะไหล่	Description-English ชื่ออะไหล่-อังกฤษ	Description-Thai ชื่ออะไหล่-ไทย	Quantity-BR125			
				'16 HGF	'16 HGFA	'17 HHFA	
11056	11056-0238	BRACKET,CLASP	ขายึด	1	1	1	
11056A	11056-2119	BRACKET,SEAT LOCK	ขายึด	1	1	1	
21007	21007-5081	ROTOR	ไส้กุญแจฝาด้านน้ำมัน	1	1	1	
27005	27005-0616	SWITCH-ASSY-IGNITION	สวิทช์กุญแจ	1	1	1	
27005A	27005-5159	SWITCH-ASSY-IGNITION	สวิทช์กุญแจรวม(ชุด)	1	1	1	
27008	27008-0559	KEY-LOCK,BLANK (OPTION)	ลูกกุญแจ	1	1	1	
27010	27010-0828	SWITCH,RR BRAKE	สวิทช์ไฟเบรคหลัง	1	1	1	
27016	27016-0081	LOCK-ASSY,SEAT STRIKER	ตัวล็อกเบาะ	1	1	1	
27016A	27016-5393	LOCK-ASSY	กุญแจล็อกเบาะ	1	1	1	
28012	28012-1077	REFLECTOR-REFLEX	แผ่นสะท้อนแสง	1	1	1	
55020	55020-0554	GUARD,SEAT LOCK	ฝาครอบขายึดตัวล็อกเบาะ	1	1	1	
92145	92145-1723	SPRING	สปริงสวิทช์ไฟเบรคหลัง	1	1	1	
92153	92153-0967	BOLT,TORX,6X16	โบลท์ 6x16 มม.	2	2	2	
92161	92161-1359	DAMPER	ลูกยาง	1	1	1	
92172	92172-0965	SCREW,6X25	สกรู 6X25 มม.	2	2	2	
92210	92210-0007	NUT,FLANGED,5MM	น็อต 5 มม.	1	1	1	
461	461DA0600	WASHER-SPRING,6MM	แหวนสปริง 6 มม.	2	2	2	

This catalog covers:

'16-'17 BR125 HGF/HGFA/HHFA Chassis-ตัวถัง

GROUP NO.

47

This page covers:

Owner's Tools-เครื่องมือประจำรถ

F2810

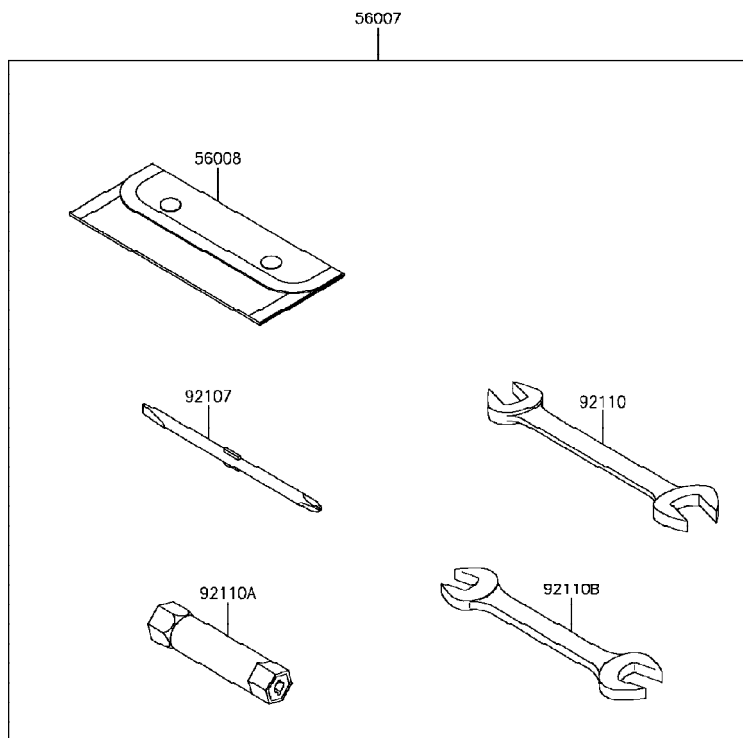

Ref No.	Part No. หมายเลขอะไหล่	Description-English ชื่ออะไหล่-อังกฤษ	Description-Thai ชื่ออะไหล่-ไทย	Quantity-BR125			
				'16 HGF	'16 HGFA	'17 HHFA	
56007	56007-0139	TOOL-KIT	ชุดเครื่องมือประจำรถ	1	1	1	
56008	56008-0564	BAG,TOOL	ถุงใส่เครื่องมือ	1	1	1	
92104	92104-0004	GASKET-LIQUID,TB1211F,CLEAR	ปะเก็นเหลว TB1211F	1	1	1	
92104A	92104-002	GASKET-LIQUID,TB1105B,SILVER	ปะเก็นเหลว,TB1105B	1	1	1	
92104B	92104-1065	GASKET-LIQUID,TB1215,GRAY	ปะเก็นเหลว TB1215	1	1	1	
92107	92107-0018	TOOL-DRIVER,#2PHILLIPS&SLOT	ไขควงแบนและแฉก	1	1	1	
92110	92110-0057	TOOL-WRENCH,OPEN END,14X17	ปะแจปากตายเบอร์ 14-17	1	1	1	
92110A	92110-0058	TOOL-WRENCH,BOX,16MM	บ็อกหัวเทียน 16 มม.	1	1	1	
92110B	92110-0565	TOOL-WRENCH,OPEN END,12X14	ปะแจปากตายเบอร์ 12X14	1	1	1	

This catalog covers:
'16-'17 BR125 HGF/HGFA/HHFA Chassis-ตัวถัง

GROUP NO.
48

This page covers:
Labels-ป้ายข้อแนะนำ

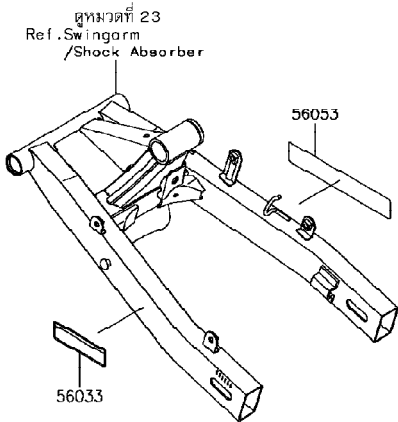
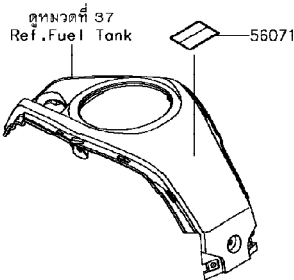

F2860

Ref No.	Part No. หมายเลขอะไหล่	Description-English ชื่ออะไหล่-อังกฤษ	Description-Thai ชื่ออะไหล่-ไทย	Quantity-BR125			
				'16 HGF	'16 HGFA	'17 HHFA	
56033	56033-0960	LABEL-MANUAL,CHAIN	ป้ายแนะนำการบำรุงรักษาโซ่	1	1	1	
56053	56053-1268	LABEL-SPECIFICATION,TIRE&LOAD	ป้ายระบุการใช้ยางล้อ	1	1	1	
56071	56071-0023	LABEL-WARNING,HELMET	ป้ายเตือนสวมหมวกนิรภัย	1	1	1	

This catalog covers:
'16~'17 BR125 HGF/HGFA/HHFA Chassis-ตัวถัง

GROUP NO.
49

This page covers:
Decals(Orange)(Green)(Gray)(HGF)-ลายสติกเกอร์(รถสีส้ม)(รถสีเขียว)(รถสีเทา)

Ref No.	Part No. หมายเลขอะไหล่	Description-English ชื่ออะไหล่-อังกฤษ	Description-Thai ชื่ออะไหล่-ไทย	Quantity-BR125			
				'16 HGF	'16 HGFA	'17 HHFA	
56054	56054-1991	MARK,SHROUD,KAWASAKI	ตรากระบังเครื่องยนต์ KAWASAKI	2			
56054A	56054-1992	MARK,SHROUD,Z125	ตรากระบังเครื่องยนต์ Z125	2			
56054B	56054-1993	MARK,SHROUD,PRO	ตรากระบังเครื่องยนต์ PRO	2			

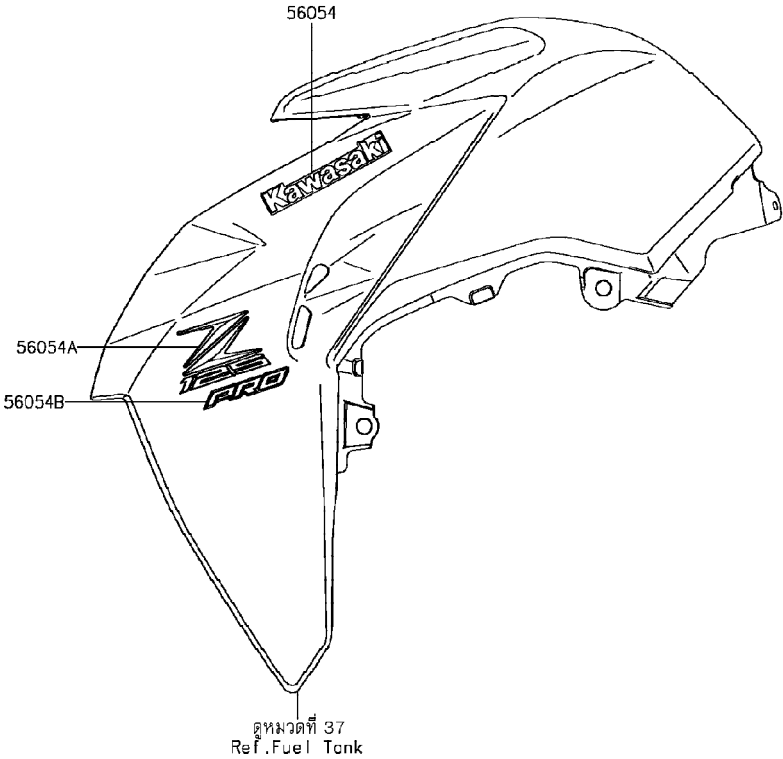

This catalog covers:

'16-'17 BR125 HGF/HGFA/HHFA Chassis-ตัวถัง

GROUP NO.

50

This page covers:

Decals(Green)(HGFA)-ลายสติ๊กเกอร์(รถสีเขียว)

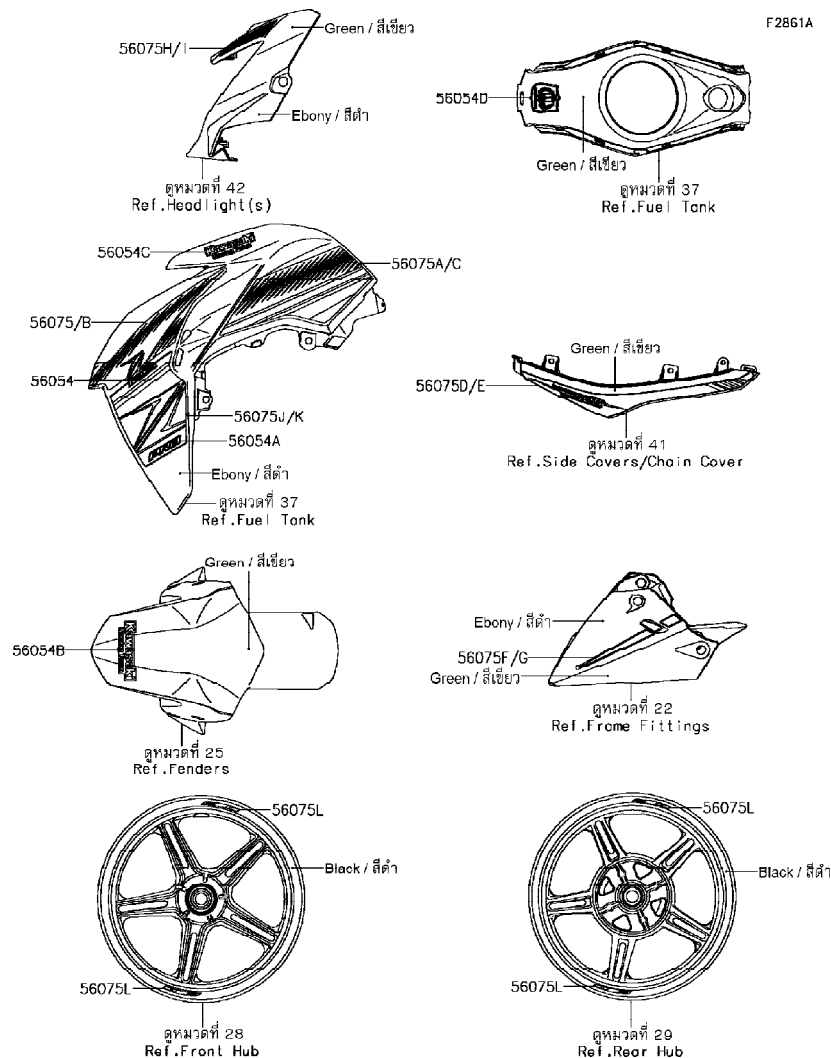

F2861A

Ref No.	Part No. หมายเลขอะไหล่	Description-English ชื่ออะไหล่-อังกฤษ	Description-Thai ชื่ออะไหล่-ไทย	Quantity-BR125			
				'16 HGF	'16 HGFA	'17 HHFA	
56054	56054-1992	MARK,SHROUD,Z125	ตรากระบังเครื่องยนต์ Z125	2			
56054A	56054-1993	MARK,SHROUD,PRO	ตรากระบังเครื่องยนต์ PRO	2			
56054B	56054-2172	MARK,FR FENDER,KAWASAKI RT	ตรา,KAWASAKI RT	1			
56054C	56054-2173	MARK,SHROUD,KAWASAKI RT	ตรา,KAWASAKI RT	2			
56054D	56054-2174	MARK,TANK COVER,SBK 2015	ตรา,SBK 2015	1			
56075	56075-2505	PATTERN,SHROUD,LH,UPP,FR	ลายกระบังเครื่องยนต์ข้างซ้ายตัวบน-อันหน้า	1			
56075A	56075-2506	PATTERN,SHROUD,LH,UPP,RR	ลายกระบังเครื่องยนต์ข้างซ้ายตัวบน-อันหลัง	1			
56075B	56075-2508	PATTERN,SHROUD,RH,UPP,FR	ลายกระบังเครื่องยนต์ข้างขวาตัวบน-อันหน้า	1			
56075C	56075-2509	PATTERN,SHROUD,RH,UPP,RR	ลายกระบังเครื่องยนต์ข้างขวาตัวบน-อันหลัง	1			
56075D	56075-2511	PATTERN,TAIL COVER,LH	ลายฝาครอบท้ายเบาะ-ข้างซ้าย	1			
56075E	56075-2512	PATTERN,TAIL COVER,RH	ลายฝาครอบท้ายเบาะ-ข้างขวา	1			
56075F	56075-2513	PATTERN,LWR COWL.,LH	ลายแฟ้กล่าง-ข้างซ้าย	1			
56075G	56075-2514	PATTERN,LWR COWL.,RH	ลายแฟ้กล่าง-ข้างขวา	1			
56075H	56075-2515	PATTERN,HEAD LAMP COVER,LH	ลายฝาครอบไฟหน้า-ข้างซ้าย	1			
56075I	56075-2516	PATTERN,HEAD LAMP COVER,RH	ลายฝาครอบไฟหน้า-ข้างขวา	1			
56075J	56075-2562	PATTERN,SHROUD,LH,LWR	ลายกระบังเครื่องยนต์ข้างซ้าย-อันล่าง	1			
56075K	56075-2563	PATTERN,SHROUD,RH,LWR	ลายกระบังเครื่องยนต์ข้างขวา-อันล่าง	1			
56075L	56075-2631	PATTERN,WHEEL,125	ลายขอบล้อ,125	8			

This catalog covers:

'16-'17 BR125 HGF/HGFA/HHFA Chassis-ตัวถัง

GROUP NO.

51

This page covers:

Decals(Blue)(HHFA)-ลายสติกเกอร์(รถสีน้ำเงิน)

F2861B

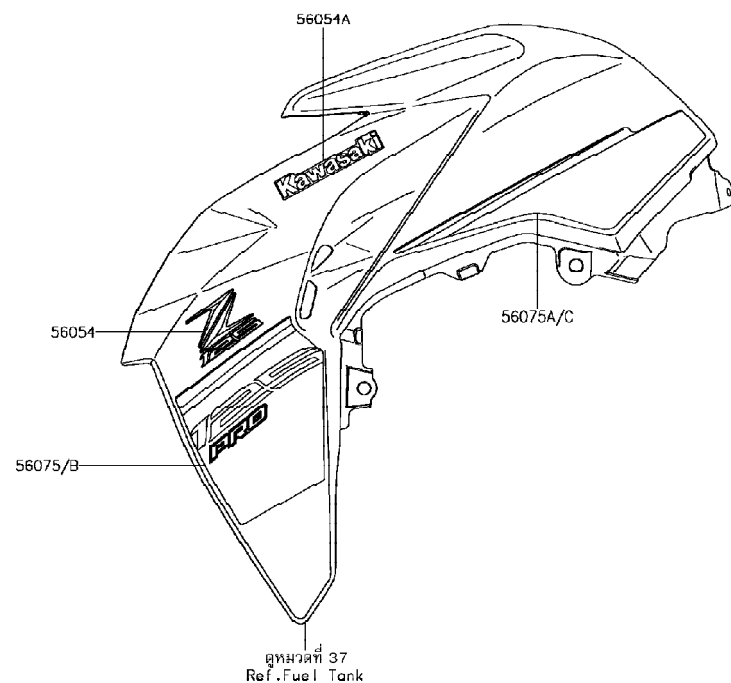
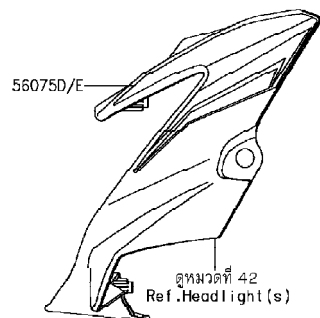

Ref No.	Part No. หมายเลขอะไหล่	Description-English ชื่ออะไหล่-อังกฤษ	Description-Thai ชื่ออะไหล่-ไทย	Quantity-BR125			
				'16 HGF	'16 HGFA	'17 HHFA	
56054	56054-1992	MARK,SHROUD,Z125	ตรากระบังเครื่องยนต์ Z125			2	
56054A	56054-2229	MARK,SHROUD,KAWASAKI	ตรากระบังเครื่องยนต์,KAWASAKI			2	
56075	56075-2693	PATTERN,SHROUD,LH,FR	ลายกระบังเครื่องยนต์ข้างซ้าย-ตัวหน้า			1	
56075A	56075-2694	PATTERN,SHROUD,LH,RR	ลายกระบังเครื่องยนต์ข้างซ้าย-ตัวหลัง			1	
56075B	56075-2695	PATTERN,SHROUD,RH,FR	ลายกระบังเครื่องยนต์ข้างขวา-ตัวหน้า			1	
56075C	56075-2696	PATTERN,SHROUD,RH,RR	ลายกระบังเครื่องยนต์ข้างขวา-ตัวหลัง			1	
56075D	56075-2697	PATTERN,HEAD LAMP COVER,LH	ลายฝาครอบไฟหน้า-ข้างซ้าย			1	
56075E	56075-2698	PATTERN,HEAD LAMP COVER,RH	ลายฝาครอบไฟหน้า-ข้างขวา			1	

This catalog covers:

'16-'17 BR125 HGF/HGFA/HHFA Chassis-ตัวถัง

GROUP NO.

52

This page covers:

Accessory-อุปกรณ์ตกแต่ง



F2910

Ref No.	Part No. หมายเลขอะไหล่	Description-English ชื่ออะไหล่-อังกฤษ	Description-Thai ชื่ออะไหล่-ไทย	Quantity-BR125			
				'16 HGF	'16 HGFA	'17 HHFA	
53066	53066-0529-12Y	SEAT-ASSY,BLACK+BLK	เบาะนั่ง-สีดำ/ดำ	1	1	1	
92075	92075-099	DAMPER	ลูกยาง	1	1	1	
92161	92161-0855	DAMPER,10X20X8	ยางรอง	6	6	6	
92161A	92161-1866	DAMPER,27X42X15	ยางรอง	1	1	1	

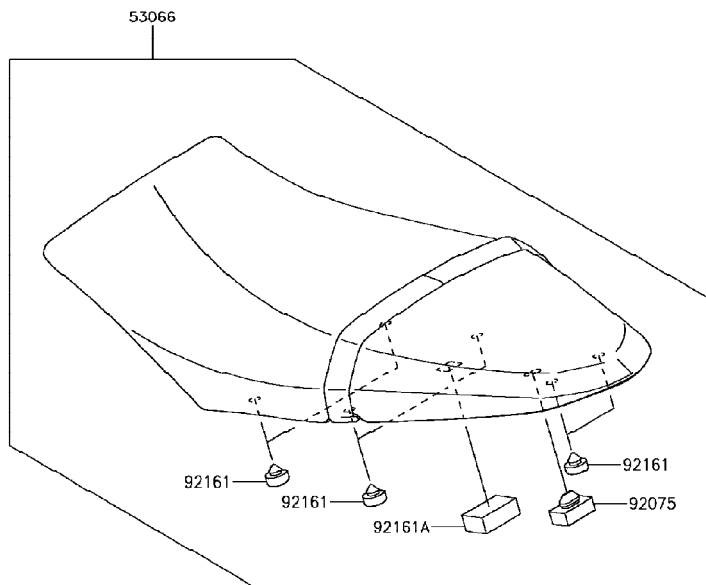

This catalog covers:

'16-'17 BR125 HGF/HGFA/HHFA

This page covers:

Numerical Parts Index/สารบัญหมายเลขอะไหล่

Part No.	Group No.	Part No.	Group No.	Part No.	Group No.	Part No.	Group No.	Part No.	Group No.	Part No.	Group No.	Part No.	Group No.
11004-0009	1	12046-0591	6	13151-0570	10	14032-0615-26M	13	21176-0704	16	26011-0055	20	35019-0605	25
11008-0868	1	12048-0097	6	13159-1056	33	14032-0634-26M	13	21176-0806	16	26011-0920	45	35023-0410	25
11009-1344	12	12053-0185	6	13161-0575	11	14043-0017	42	21176-0817	16	26012-0749	45	35034-0597	25
11010-0840	3	12053-0233	13	13194-0018	20	14069-0026	42	21176-0826	16	26031-2181	45	36001-0634-6Z	41
11011-0835	3	12053-1461	6	13236-0766	11	14069-1004	37	220AA0514	18	27002-1086	15	36001-0635-6Z	41
11012-1980	17	120CA0610	6	13236-0787	8	14073-0819	3	220AA0608	18	27003-0120	45	36014-0568	41
11013-0756	3	120CB0830	36	13236-1256	11	14080-0747	12	220AA0614	11	27005-0616	46	36041-0020-17L	41
11056-0238	46	13001-0772	2	13242-0126	11	14080-0752	12	220AA0614	12	27005-5159	46	36041-0020-45W	41
11056-2119	46	13002-0031	2	13242-0136	11	14090-1845	1	220AA0625	17	27008-0559	46	36041-0020-51P	41
11056-3765	42	13008-0006	2	13260-1839	9	14093-0188	43	220AA0625	18	27010-0085	20	36041-0020-723	41
11056-7592	22	13031-0825	7	13260-1842	9	14093-0321	11	220AA0630	17	27010-0714	31	36041-0020-777	41
11056-7593	22	13031-0826	7	13260-1862	9	14093-0330-6Z	41	220AB0525	35	27010-0828	46	36041-0021-17L	41
11056-7596	42	13032-0749	7	13260-1986	9	14093-0331-6Z	41	220AC0612	12	27010-1094	35	36041-0021-45W	41
11056-7604	25	13034-0010	7	13262-0666	9	14093-0332	37	220AC0650	12	27016-0081	46	36041-0021-51P	41
11056-7605	25	13035-0031	7	13262-0667	9	14093-0333	37	220AC0675	12	27016-5393	46	36041-0021-723	41
11056-7607	22	13037-0790	7	13262-0913	9	14093-0470	39	220AD0630	20	28011-0656	39	36041-0021-777	41
11056-7608	22	13042-1141	6	13270-1754	18	14093-0486	45	221AB0316	35	28012-1077	46	36041-0022-6Z	41
11056-7718	22	13070-0069	12	13270-1961	18	14093-0525	43	223AA0406	20	315BA1000	29	39076-0022	20
11057-0244	37	13086-1065	8	13271-0674	20	16007-1187	5	223AA0408	20	32085-0737	32	39111-0340	11
11061-0006	32	13087-1151	8	13272-1957	15	16060-0040	1	223AA0516	20	32085-1553	5	39156-2108	43
11061-0124	2	13088-0048	8	13272-2088	18	16073-0129	16	224AB0408	44	32151-1961	12	39156-2117	37
11061-0125	13	13088-1142	8	13280-0105	35	16073-0838	1	23004-0361	42	32160-0898-10	21	39156-2118	37
11061-0289	13	13089-1087	8	13280-0370	8	16082-1052	17	23008-0171	42	32160-0929-10	21	39184-0014	20
11061-0421	12	13091-1787	8	13280-1228	10	16085-0658	20	23016-0564	43	33001-0647-18R	23	39193-1056	12
11061-0850	1	13095-1403	8	132BA0610	45	16085-0662	20	23016-0595	43	33032-0047	23	41009-0698	27
11061-0992	1	13097-0581	7	132BA0612	45	16097-1071	17	23025-0353	43	33040-0082	23	41009-0699	27
11061-0993	1	130BA0535	19	132BA0616	16	16126-0741	14	23026-0022	43	33040-0083	23	41068-0610	29
11061-1112	4	130BA0616	25	132BA0616	33	16126-1140	27	23037-0326	44	34003-0157-18R	24	41068-0611	28
11065-0005	36	130BA0625	37	132BA0620	1	16163-0862	14	23037-0327	44	34003-0158-18R	24	41073-0673-36C	29
11065-0916	23	130BB0618	42	132BA0620	14	21003-0170	18	23037-0328	44	34003-0163-18R	24	41073-0673-QT	29
11065-0919	1	13107-1142	20	132BA0620	16	21007-0631	18	23037-0329	44	34024-0045-18R	26	41073-0674-36C	28
11065-0926	36	13116-0724	8	132BA0620	17	21007-5081	46	23048-0029	44	34028-0318	24	41073-0674-QT	28
11065-0935	21	13116-0731	8	132BA0635	13	21039-1067	20	23048-0030	44	34028-0319	24	41080-0645	32
112BA0520	8	13127-0661	9	132BA0640	13	21061-1003	45	235AA0510	12	34028-0334	24	41080-0652	34
12004-0710	5	13128-0672	9	132BA0645	13	21066-0713	18	235AA0514	10	34028-0335	24	410AB0600	35
12005-0713	5	13140-0058	10	132BA0660	13	21121-0727	19	235AA0614	12	35004-0352-17L	25	411AA1200	23
12009-1073	5	13140-0059	10	132E0835	35	21132-005	19	25023-0122	39	35004-0352-45W	25	42033-0575	29
12011-1053	5	13141-0053	10	14014-0558	11	21160-1085	19	25031-0650	39	35004-0352-51P	25	42036-0774	23
12016-0001	5	13144-0072	9	14026-0127	13	21163-0049	20	26006-0031	45	35004-0352-660	25	42036-1292	29
12020-0010	5	13145-0049	10	14031-0575-26M	13	21175-1110	16	26006-0032	45	35004-0352-777	25	42041-0154	29

This catalog covers:

'16~'17 BR125 HGF/HGFA/HHFA

This page covers:

Numerical Parts Index/สารบัญหมายเลขอะไหล่

Part No.	Group No.	Part No.	Group No.	Part No.	Group No.	Part No.	Group No.	Part No.	Group No.	Part No.	Group No.	Part No.	Group No.
43001-0744	30	43095-0905	33	49016-1044	31	55022-0316-660	42	56075-2693	51	92022-1028	33	92045-1293	7
43010-1068	33	44008-0081-484	36	49016-1191	42	55022-0316-774	42	56075-2694	51	92022-1373	32	92045-1349	20
43015-0635	33	44008-0081-58C	36	49033-0038	16	55028-0562-6Z	22	56075-2695	51	92022-1405	39	92046-1148	12
43015-0639	31	44013-0264-458	36	49040-0755	15	55028-0562-774	22	56075-2696	51	92022-1405	42	92047-013	21
43016-1149	33	44013-0265-458	36	49047-1058	10	550AA2015	11	56075-2697	51	92022-1561	30	92047-014	21
43020-1094	33	44013-0306-18R	36	49056-0043	16	550AA2015	33	56075-2698	51	92022-1588	1	92048-0022	20
43020-1095	31	44013-0307-18R	36	49070-0810	4	550AA2515	30	59006-0017	3	92022-237	40	92048-009	21
43022-1010	31	44037-0157-18R	36	49078-1151	5	550AA2520	28	59051-1402	7	92025-1280	9	92049-0003	36
43026-1062	33	44039-0154-18R	36	49091-0001	31	550AA2520	29	600A0600	21	92026-1091	9	92049-0142	13
43026-1082	31	44039-0170-18R	36	49091-0001	33	56001-0192	35	601A6201	12	92026-1217	11	92049-0779	28
43027-1053	33	44065-1099	36	49118-0863	6	56001-0193	35	601A6203	12	92026-1605	8	92049-1048	12
43027-1057	31	44065-1101	36	49133-0011-17L	37	56007-0139	47	610A0408	10	92027-1789	19	92049-1349	5
43028-1061	31	44071-1131-58C	36	49133-0011-45W	37	56008-0564	47	670B1510	12	92033-0079	33	92049-1465	20
43028-1065	33	44071-1132-58C	36	49133-0011-51P	37	56030-0983	45	670B1510	17	92033-1038	36	92049-1490	29
43034-0119	32	44071-1259-484	36	49133-0012-17L	37	56033-0960	48	670D2010	6	92033-1060	9	92049-1491	29
43034-0126	34	44071-1259-58C	36	49133-0012-45W	37	56053-1268	48	92001-1455	12	92033-1072	2	92049-1559	12
43034-1016	31	44071-1260-484	36	49133-0012-51P	37	56054-1991	49	92001-1728	31	92033-1186	33	92049-1595	13
43044-1076	34	44071-1260-58C	36	49133-5257-H8	37	56054-1992	49	92001-1827	13	92033-1247	1	92055-0124	16
43045-1010	32	45014-0512-458	23	49133-5258-H8	37	56054-1992	50	92002-1237	11	92037-1163	35	92055-0153	13
43048-0022	32	46003-0655-18R	35	49133-5301-660	37	56054-1992	51	92002-1323	31	92037-1163	45	92055-0154	13
43048-1090	34	46012-0101-18R	35	49133-5302-660	37	56054-1993	49	92002-1894	31	92037-1710	33	92055-0155	13
43049-0561	14	46019-0047	35	51001-0832	37	56054-1993	50	92002-1995	24	92037-1712	37	92055-0741	33
43049-1023	32	46075-0606	35	51026-0012-6Z	37	56054-2172	50	92004-1281	12	92039-0709	37	92055-0827	10
43049-1024	32	46076-0116	35	51026-0012-777	37	56054-2173	50	92004-1284	1	92039-0709	41	92055-0838	15
43049-1025	34	46091-0318	35	51044-0784	15	56054-2174	50	92009-1109	5	92039-1231	25	92055-0879	14
43049-1060	34	46091-0319	35	51049-0728	37	56054-2229	51	92009-1134	35	92043-0004	33	92055-1051	36
43049-1061	34	46092-0553	31	510A3200	7	56071-0023	48	92009-1197	39	92043-0025	24	92055-1215	23
43056-0004	32	46092-0567	35	52005-0756	13	56075-2505	50	92009-1197	42	92043-0736	10	92055-1235	9
43056-0004	34	461DA0600	46	52010-1053	17	56075-2506	50	92009-1391	39	92043-0757	32	92055-1276	20
43057-1001	32	480J1700	9	53066-0501-12Y	38	56075-2508	50	92009-1458	31	92043-0860	24	92055-1651	1
43057-1001	34	480J2400	9	53066-0529-12Y	52	56075-2509	50	92009-1625	36	92043-1263	12	92055-1655	1
43058-1072	36	481J2800	13	54011-0604	40	56075-2511	50	92009-3845	25	92043-1263	17	92055-3018	17
43064-006	33	482EA0100	24	54012-0627	40	56075-2512	50	92015-1151	1	92043-1264	1	92057-0204	29
43078-1080	33	482EA5000	24	55020-0554	46	56075-2513	50	92015-1197	35	92043-1264	2	92057-0610	6
43080-0132-DJ	34	482J5000	6	55020-1902	23	56075-2514	50	92015-1233	31	92045-0161	28	92058-0026	29
43080-0159-DJ	32	49002-0033	1	55020-1958	1	56075-2515	50	92015-1364	23	92045-0161	29	92066-0753	12
43082-0043	34	49006-1088	32	55022-0315	42	56075-2516	50	92015-1426	23	92045-0162	29	92066-0825	35
43082-0134	32	49006-1088	34	55022-0316-17L	42	56075-2562	50	92015-1658	23	92045-0163	29	92066-0826	21
43095-0903	31	49006-1089	34	55022-0316-45W	42	56075-2563	50	92015-1757	41	92045-0758	12	92066-1571	13
43095-0904	33	49006-1242	32	55022-0316-51P	42	56075-2631	50	92022-072	11	92045-1123	8	92069-0063	42

This catalog covers:

'16~'17 BR125 HGF/HGFA/HHFA

This page covers:

Numerical Parts Index/สารบัญหมายเลขอะไหล่

Part No.	Group No.	Part No.	Group No.	Part No.	Group No.	Part No.	Group No.	Part No.	Group No.	Part No.	Group No.	Part No.	Group No.
92069-0084	42	92145-0986	11	92154-1080	13	92161-1685	37	92173-1077	19	92210-1374	8		
92069-0089	44	92145-1091	17	92154-1120	32	92161-1685	41	92173-1143	37	92210-1376	11		
92069-1016	43	92145-1456	8	92154-1196	6	92161-1757	37	92173-1473	3	92210-1491	5		
92070-0023	19	92145-1582	8	92154-1212	13	92161-1788	16	92173-1485	25	92210-1509	26		
92071-1184	19	92145-1722	30	92154-1256	22	92161-1791	37	92173-1487	31	92210-1513	28		
92072-0054	16	92145-1723	46	92154-1257	22	92161-1797	37	92173-1501	40	92210-1513	29		
92072-0781	22	92150-1144	34	92154-1258	22	92161-1798	37	92173-1504	3	98111-0043	2		
92072-1414	45	92150-1340	22	92154-1260	32	92161-1810	25	92173-1585	20				
92075-099	38	92150-1340	25	92154-1261	34	92161-1810	37	92192-1489	37				
92075-099	52	92150-1340	33	92154-1305	11	92161-1810	41	92192-1517	3				
92075-1414	34	92150-1340	42	92154-1422	35	92161-1813	42	92192-1603	3				
92075-1690	37	92150-1340	45	92154-1484	41	92161-1815	42	92192-1647	37				
92075-277	42	92150-1433	10	92154-1770	4	92161-1816	42	92192-1678	37				
92081-076	11	92150-1692	32	92154-1789	23	92161-1820	37	92200-0164	44				
92081-1502	34	92151-1986	35	92154-1830	1	92161-1828	22	92200-0165	44				
92081-1612	24	92152-0295	42	92154-1865	32	92161-1842	25	92200-0490	11				
92092-0033	23	92152-0658	24	92154-1865	34	92161-1866	38	92200-0546	37				
92093-0001	36	92152-0697	37	92154-2121	22	92161-1866	52	92200-0783	24				
92093-0681	3	92152-0929	8	92154-2122	22	92170-1514	42	92200-0854	44				
92093-1030	37	92152-1369	6	92154-2161	25	92170-1514	45	92200-0855	44				
92093-1079	20	92152-1560	22	92154-2162	42	92170-1796	3	92200-0903	29				
92104-0004	47	92152-1688	22	92154-2191	6	92172-0143	5	92200-1061	36				
92104-002	47	92152-2140	29	92154-2273	18	92172-0322	41	92200-1251	25				
92104-1065	47	92152-2141	28	92154-2335	15	92172-0394	25	92200-1480	41				
92107-0018	47	92152-2158	28	92154-2693	1	92172-0481	43	92200-1733	4				
92110-0057	47	92152-2159	28	92160-1167	39	92172-0715	37	92200-1752	21				
92110-0058	47	92153-0020	36	92160-1167	43	92172-0813	43	92200-1784	25				
92110-0565	47	92153-0570	12	92161-0084	29	92172-0891	3	92200-1812	43				
92139-0778	23	92153-0571	11	92161-0266	42	92172-0904	43	92200-1821	11				
92139-1102	9	92153-0967	46	92161-0522	42	92172-0907	3	92200-1822	4				
92143-1420	29	92153-1120	29	92161-0776	43	92172-0959	37	92210-0006	35				
92143-1533	29	92153-1616	37	92161-0855	38	92172-0959	41	92210-0007	46				
92143-1680	9	92153-1763	6	92161-0855	52	92172-0960	3	92210-0176	7				
92143-1833	42	92154-0235	20	92161-0951	16	92172-0965	46	92210-0304	4				
92144-1245	10	92154-0471	24	92161-1357	11	92172-1077	18	92210-0467	21				
92144-1567	24	92154-0785	19	92161-1359	25	92172-1090	37	92210-0614	21				
92145-0132	6	92154-0830	31	92161-1359	43	92172-1090	41	92210-0615	32				
92145-0562	26	92154-0830	33	92161-1359	46	92172-1116	44	92210-0620	37				
92145-0939	32	92154-0976	26	92161-1367	41	92172-1136	14	92210-0869	22				
92145-0984	11	92154-1026	42	92161-1539	25	92173-0814	3	92210-1374	7				

Kawasaki