

# Kawasaki

ER250 CJF  
(Z250)



สมุดภาพอะไหล่  
PARTS CATALOG

# Kawasaki

ER250 CJP

## สมุดภาพอะไหล่ รถจักรยานยนต์คาวาซากิ

This catalog covers:  
'18 ER250 CJF

GROUP NO.

A

This page covers:

Color Combination Parts List-ชิ้นส่วนอะไหล่สี



สีดำ / Flat Ebony Type 2 (45L)

ปี & รหัสประจำรุ่น / Year & Model '18 ER250CJF

สี / Color

สีดำ / Flat Ebony Type 2 (45L)

หมายเลขเฟรม / Frame No. Range เริ่มต้นจาก / From JKAER250CCDAC4041 ~

หมายเลขเครื่อง / Engine No. Range เริ่มต้นจาก / From EX250LEAF7285 ~

ชื่ออะไหล่(ไทย) Description(Thai)	ชื่ออะไหล่(อังกฤษ) Description(English)	หมวดที่ Group No.	หมายเลขอะไหล่ / Part No.
			รหัสสีดำ F.Ebony Type 2 (45L)
บังโคลนหน้า	FENDER-FRONT	32	35004-0318-45L
กระบังเครื่องยนต์ข้างซ้าย	SHROUD,LH	59	49133-0001-45L
กระบังเครื่องยนต์ข้างขวา	SHROUD,RH	59	49133-0002-45L
ถังน้ำมัน	TANK-COMP-FUEL	45	51090-5213-45L
ฝาครอบข้างซ้าย	COVER,SEAT,SIDE,LH	49	53065-0026-45L
ฝาครอบข้างขวา	COVER,SEAT,SIDE,RH	49	53065-0027-45L
ฝาครอบท้ายเบาะข้างซ้าย	COVER,SEAT,TAIL,LH	49	53065-0060-45L
ฝาครอบท้ายเบาะข้างขวา	COVER-SEAT,TAIL,RH	49	53065-0061-45L
ฝาครอบท้ายเบาะอานกลาง	COVER,SEAT,CNT	49	53065-0062-45L
แฟริ่งบนข้างซ้าย	COWLING,UPP,LH	58	55028-0460-45L
แฟริ่งบนข้างขวา	COWLING,UPP,RH	58	55028-0461-45L
แฟริ่งล่างข้างซ้าย	COWLING,LWR,LH	59	55028-0462-45L
แฟริ่งล่างข้างขวา	COWLING,LWR,RH	59	55028-0463-45L

*This catalog covers:*  
'18 ER250 CJF

Engine/เครื่องยนต์

*This page covers:*  
Pictorial Index/สารบัญรูปภาพ

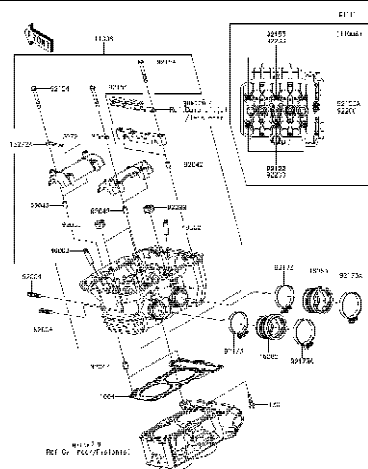

1

Cylinder Head - ฝาสูบ

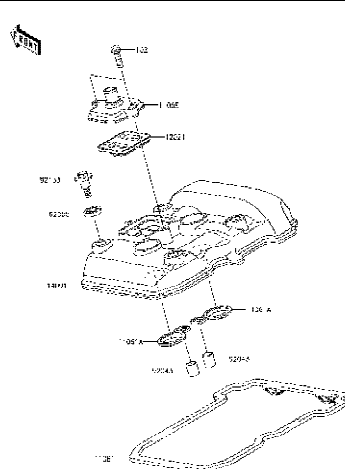

2

Cylinder Head Cover - ฝาครอบฝาสูบ

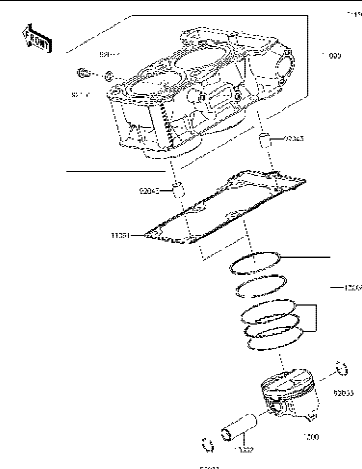

3

Cylinder/Piston(s) - <sup>๓</sup>เลขสูบ/ลูกสูบ

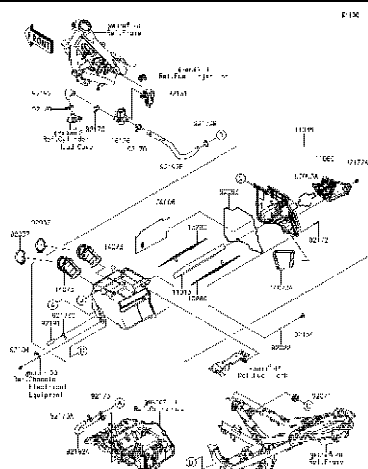

4

Air Cleaner - หม้อกรองอากาศ

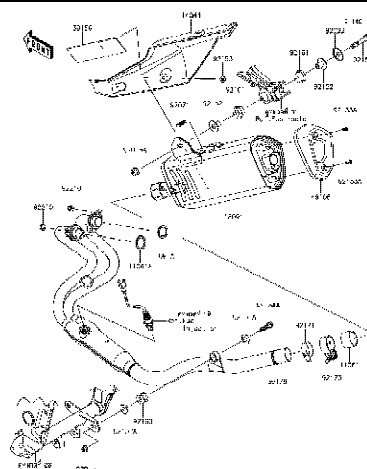

5

Muffler(s) - ท่อไอเสีย

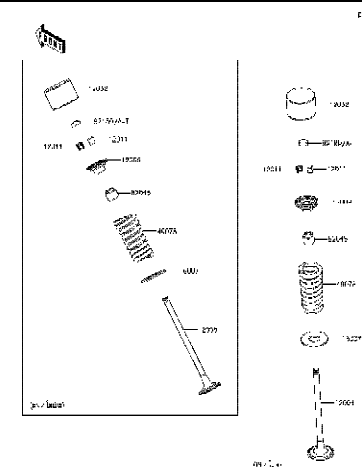

6

Valve(s) - วาล์ว



This catalog covers:  
'18 ER250 CJF

Engine/เครื่องยนต์

This page covers:  
Pictorial Index/สารบัญรูปภาพ

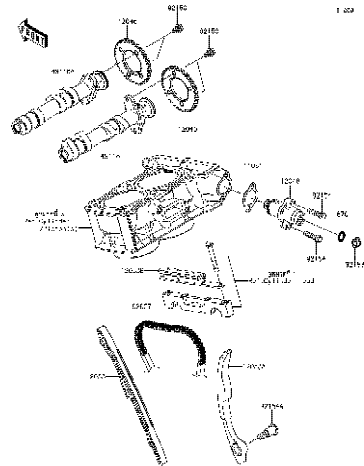

7

Camshaft(s)/Tensioner - เฟลาารวลิ้น/ตัวดันโซ่

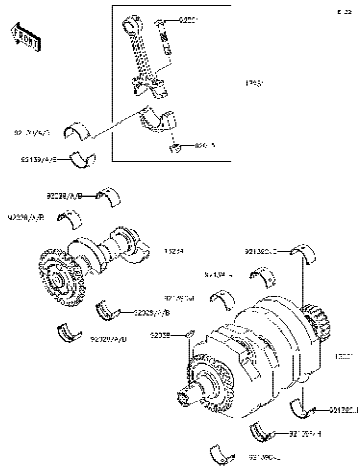

8

Crankshaft - เฟลาข้อเหวี่ยง

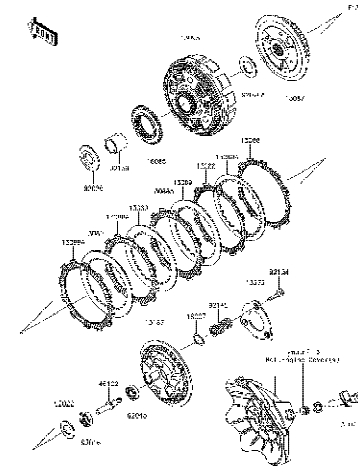

9

Clutch - คลัทช์

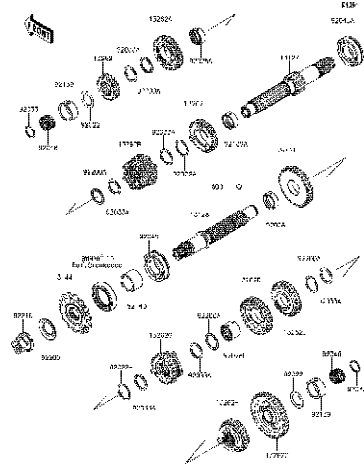

10

Transmission - เฟืองเกียร์ถ่ายทอดกำลัง

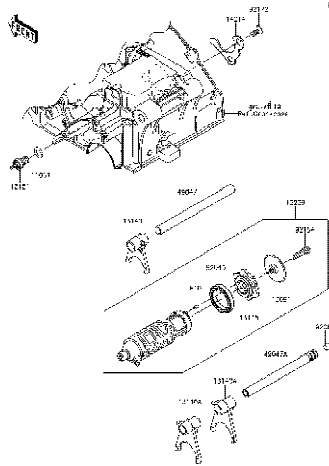

11

Gear Change Drum/Shift Fork(s) - กระปุกเกียร์/ก้ามปูเกียร์

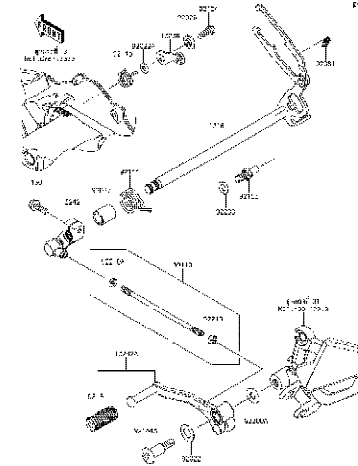

12

Gear Change Mechanism - คันเกียร์

This catalog covers:  
'18 ER250 CJF

Engine/เครื่องยนต์

This page covers:  
Pictorial Index/สารบัญรูปภาพ

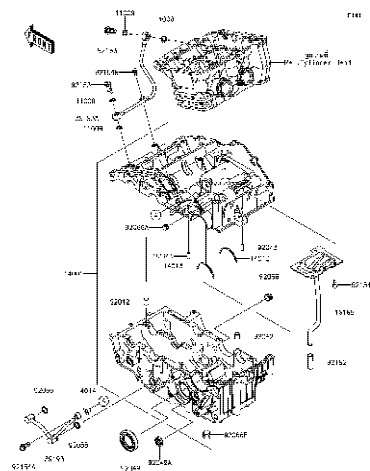

13 Crankcase - แคร็งเครื่องยนต์

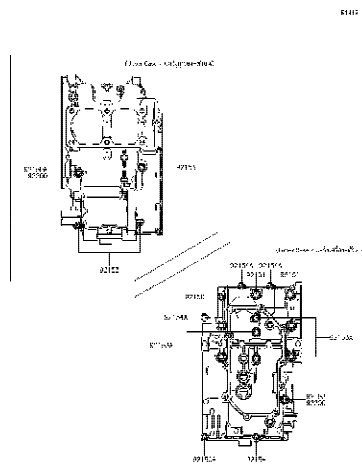

14 Crankcase Bolt Pattern - แบบแสดงตำแหน่งโบลท์แคร็งเครื่องยนต์

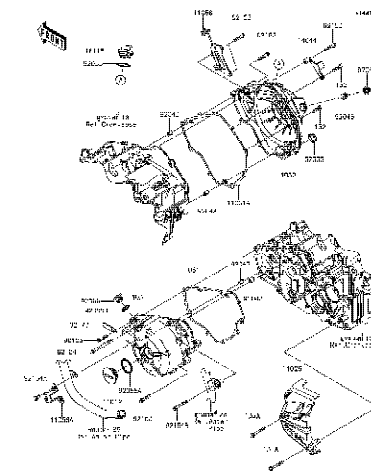

15 Engine Cover(s) - ฝาครอบเครื่องยนต์

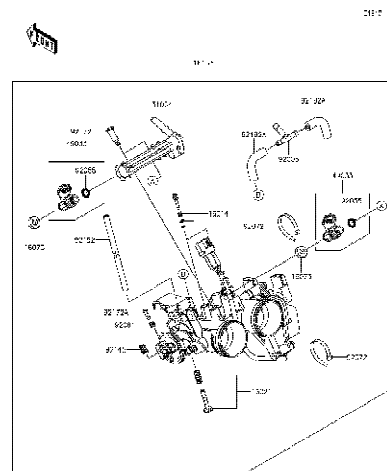

16 Throttle - ชุดลิ้นเร่ง

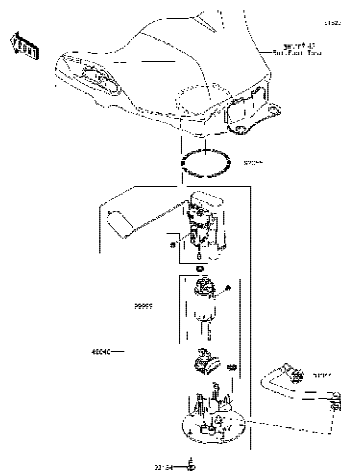

17 Fuel Pump - ปั๊มน้ำมันเชื้อเพลิง

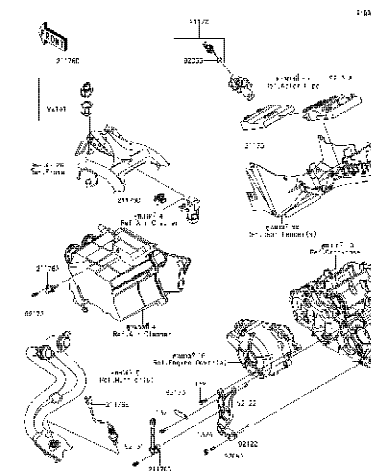

18 Fuel Injection - ตัววัดและส่งสัญญาณ

This catalog covers:  
'18 ER250 CJF

Engine/เครื่องยนต์

This page covers:  
Pictorial Index/สารบัญรูปภาพ

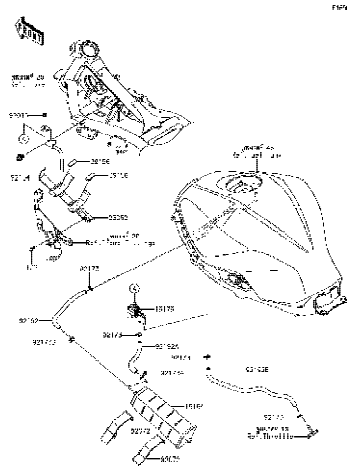

19

Fuel Evaporative System - ระบบควบคุมไอน้ำมันเชื้อเพลิง

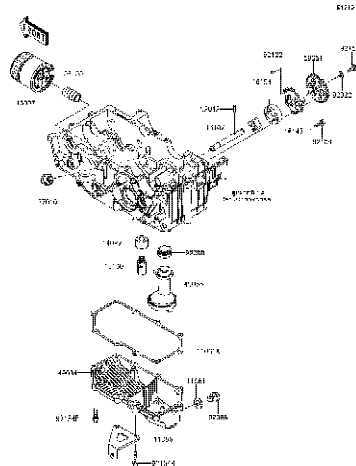

20

Oil Pump - ปั๊มน้ำมันเครื่อง

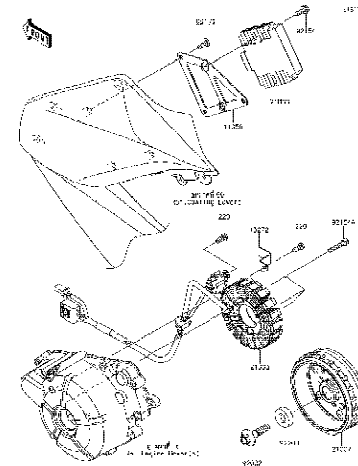

21

Generator - แมกนีโต

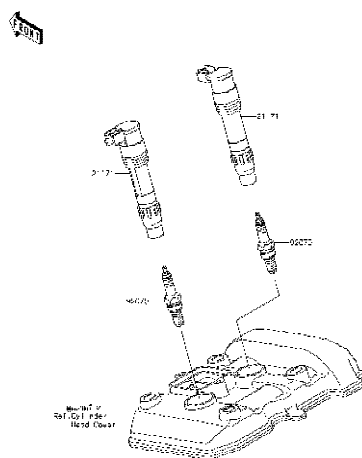

22

Ignition System - คอยล์หัวเทียน

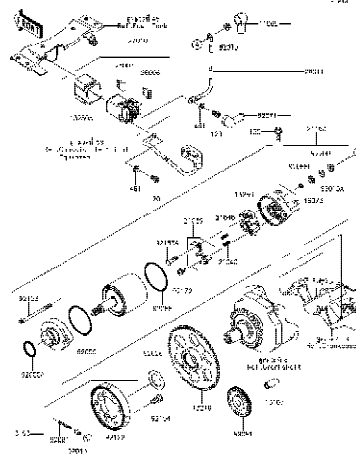

23

Starter Motor - มอเตอร์สตาร์ท

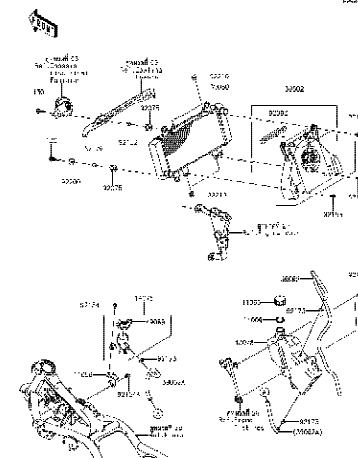

24

Radiator - หม้อน้ำ

This catalog covers:  
'18 ER250 CJF

Engine/เครื่องยนต์

This page covers:  
Pictorial Index/สารบัญภาพ

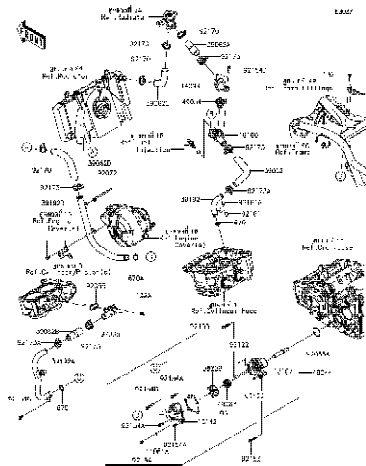

25

Water Pipe - ท่อน้ำ



This catalog covers:  
'18 ER250 CJF

Chassis/ตัวถัง

This page covers:  
Pictorial Index/สารบัญรูปภาพ

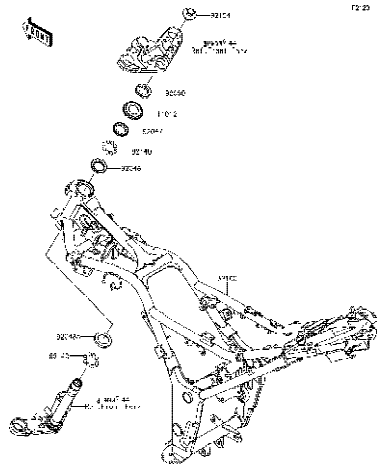

26

Frame - เฟรม

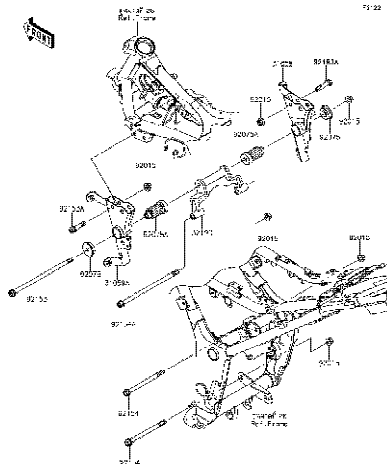

27

Engine Mount - ส่วนประกอบในการยึดเครื่องยนต์

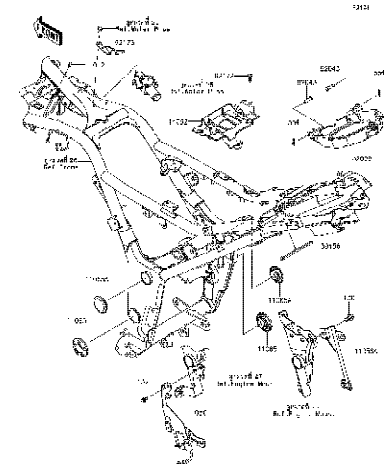

28

Frame Fittings - ส่วนประกอบการยึดอุปกรณ์ต่างๆ

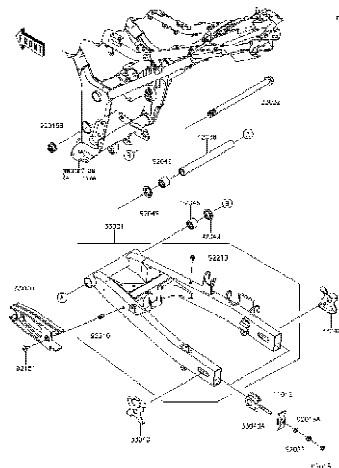

29

Swingarm - สวิงอาร์ม

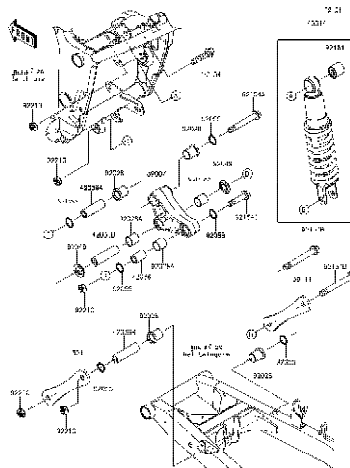

30

Suspension/Shock Absorber - ส่วนประกอบการยึดใช้ค้ำพหลัง

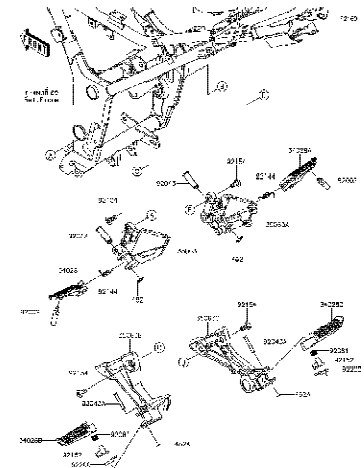

31

Footrests - พักเท้า

This catalog covers:  
'18 ER250 CJF

Chassis/ตัวถัง

This page covers:  
Pictorial Index/สารบัญรูปภาพ

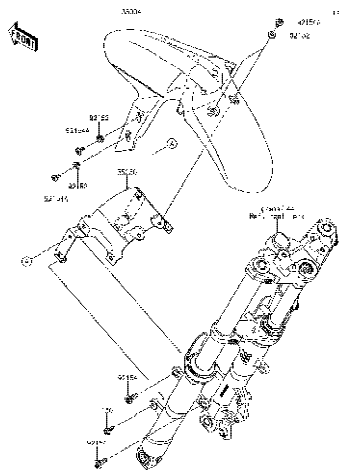

32

Front Fender(s) - บังโคลนหน้า

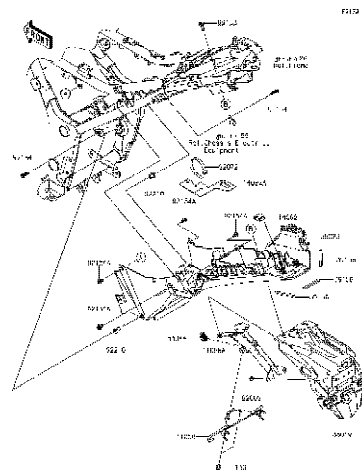

33

Rear Fender(s) - บังโคลนหลัง

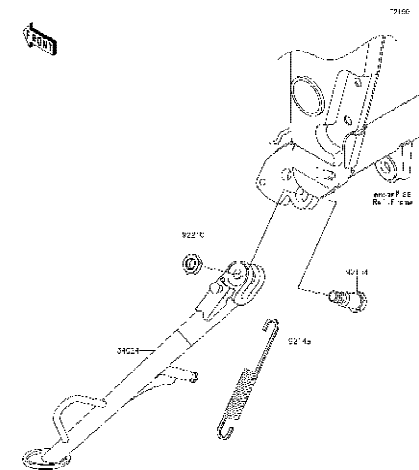

34

Stand(s) - ขาตั้ง

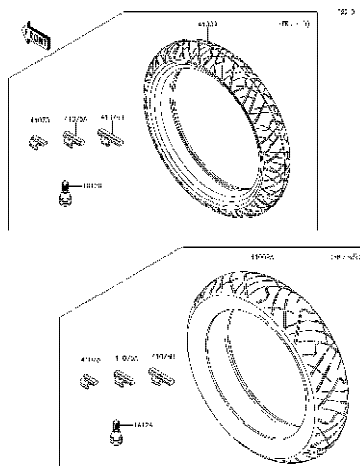

35

Tires - ยางล้อ

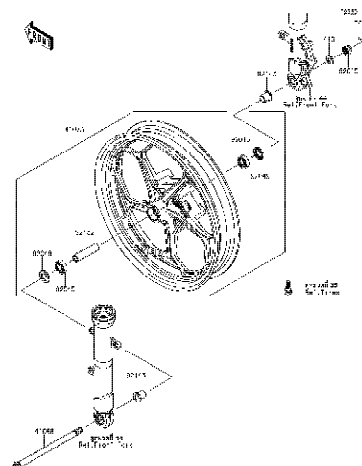

36

Front Hub - ดุมล้อหน้า

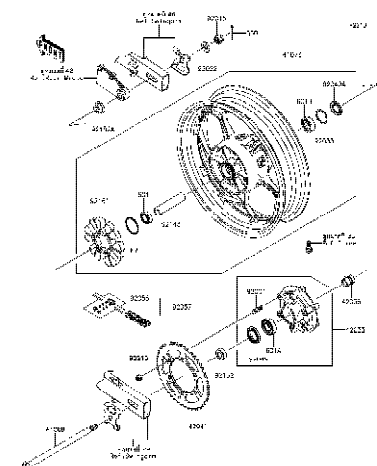

37

Rear Hub - ดุมล้อหลัง

'18 ER250 C.J.F.

Chassis/ตัวถัง

Pictorial Index/สารบัญรูปภาพ

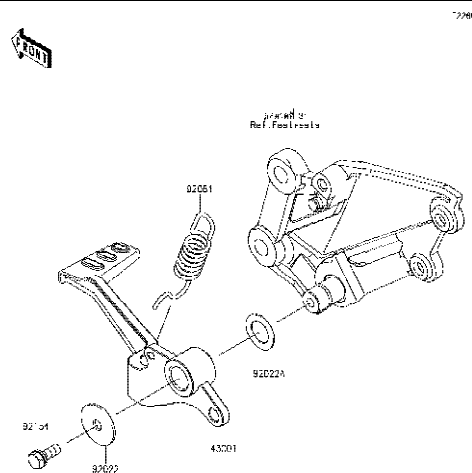

38

Brake Pedal - ค้านเหยียบเบรค

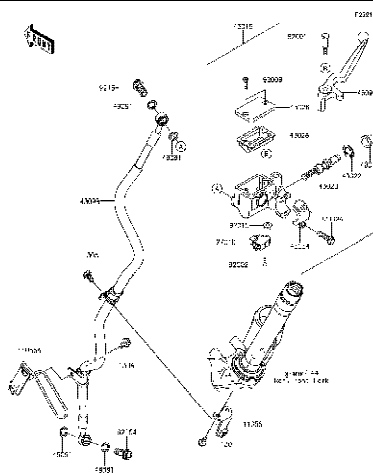

39

Front Master Cylinder - แม่ปั้มเบรคหน้า

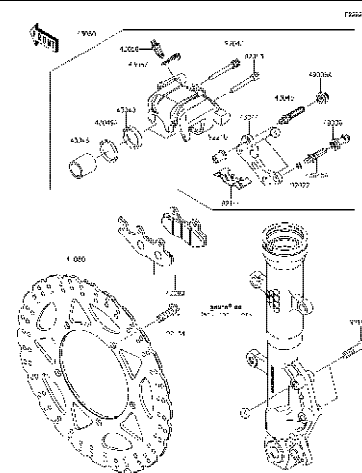

40

Front Brake - เบรคหน้า

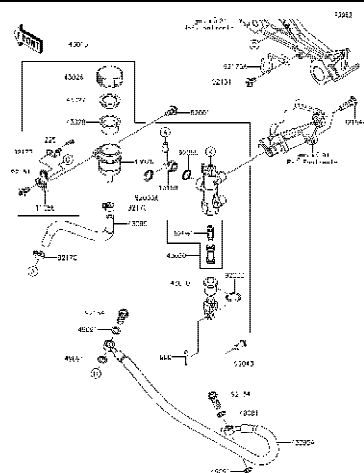

41

Rear Master Cylinder -แม่ปั้มเบรคหลัง

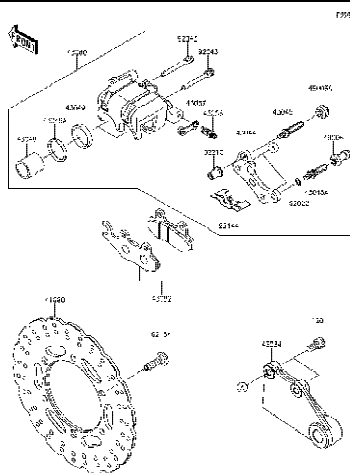

42

Rear Brake - เบรคหลัง

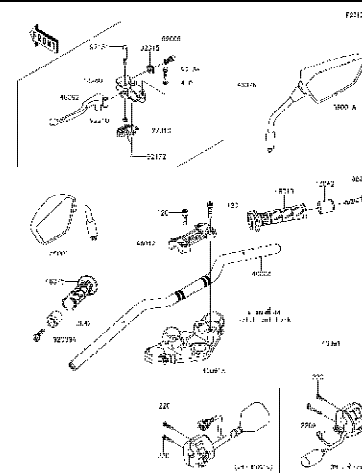

43

Handlebar-แฮนด์บาร์

This catalog covers:  
'18 ER250 CJF

Chassis/ตัวถัง

This page covers:  
Pictorial Index/สารบัญรูปภาพ

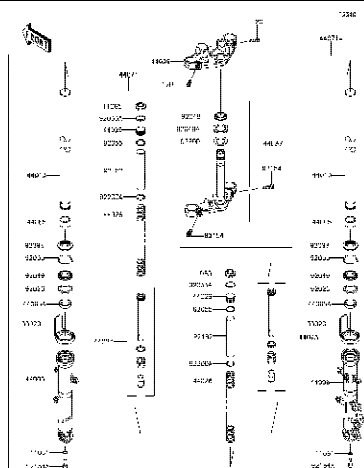

44

Front Fork-ใช้คัพหน้า

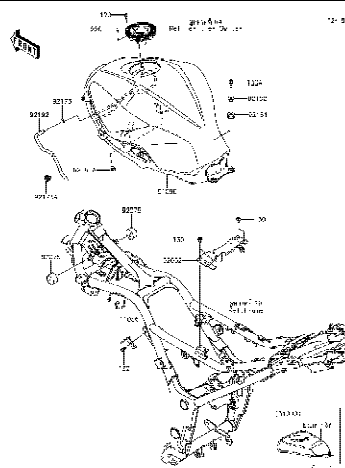

45

Fuel Tank- ถังน้ำมัน

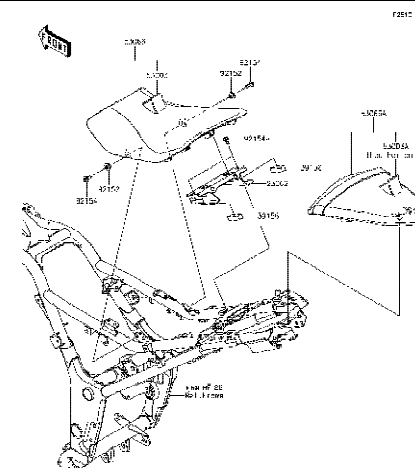

46

Seat - เบาะนั่ง

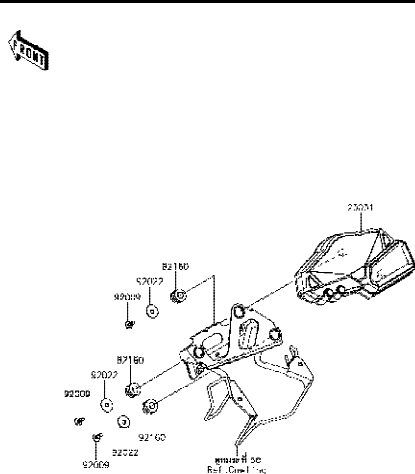

47

Meter(s) - มิเตอร์

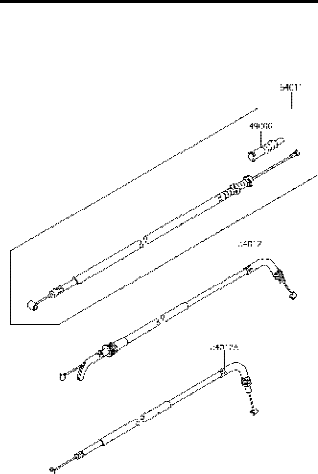

48

Cables - สายต่างๆ

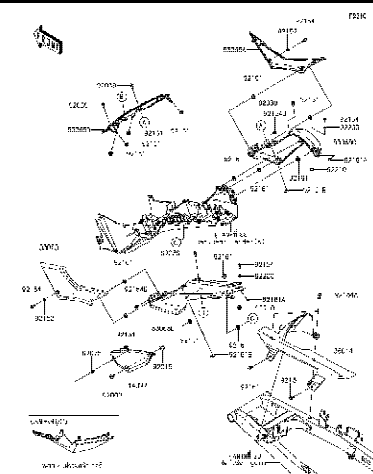

49

Side Covers/Chain Cover - ฝาครอบข้าง/บังโซ่



This catalog covers:  
'18 ER250 CJF

Chassis/ตัวถัง

This page covers:  
Pictorial Index/สารบัญรูปภาพ

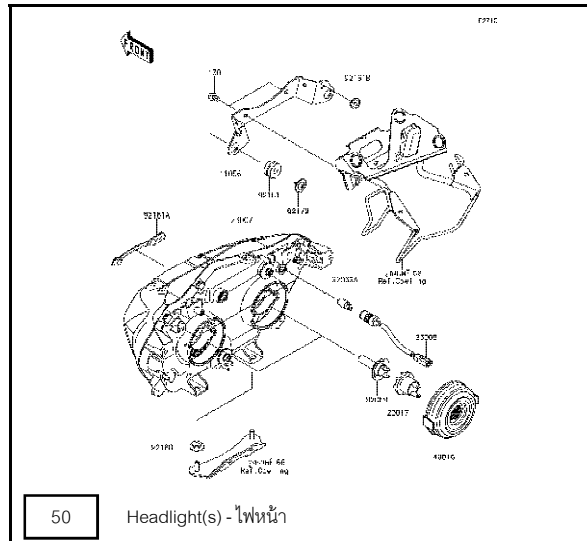

50 Headlight(s) - ไฟหน้า

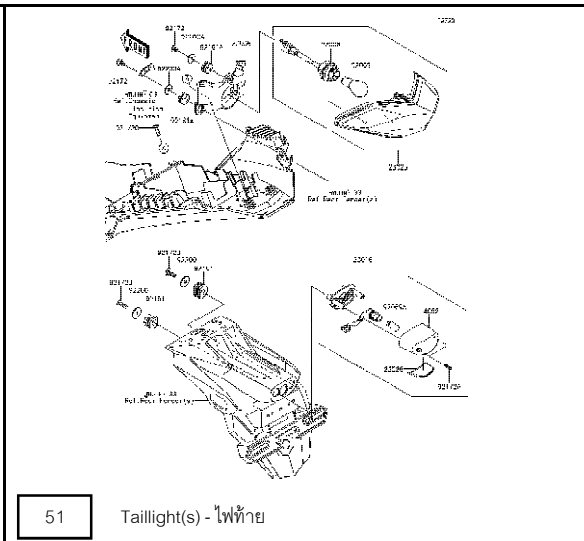

51 Taillight(s) - ไฟท้าย

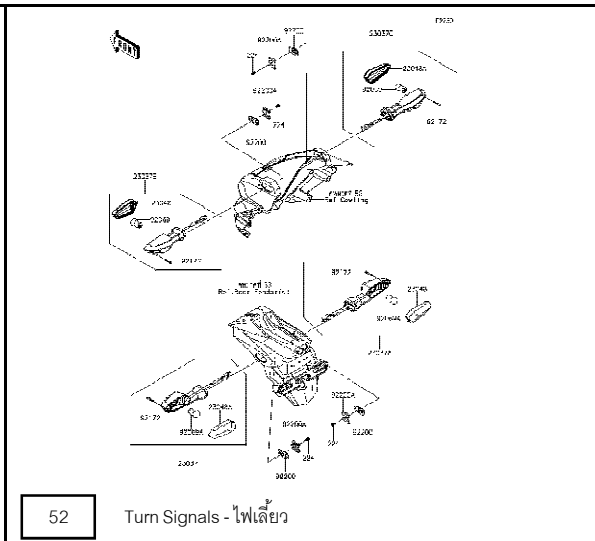

52 Turn Signals - ไฟเลี้ยว

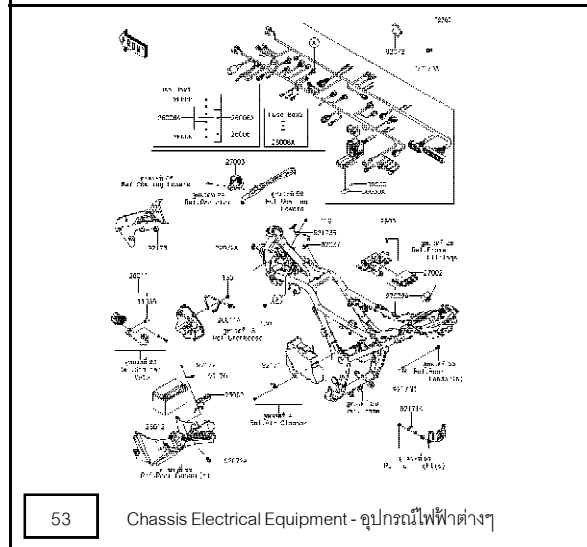

53 Chassis Electrical Equipment - อุปกรณ์ไฟฟ้าต่างๆ

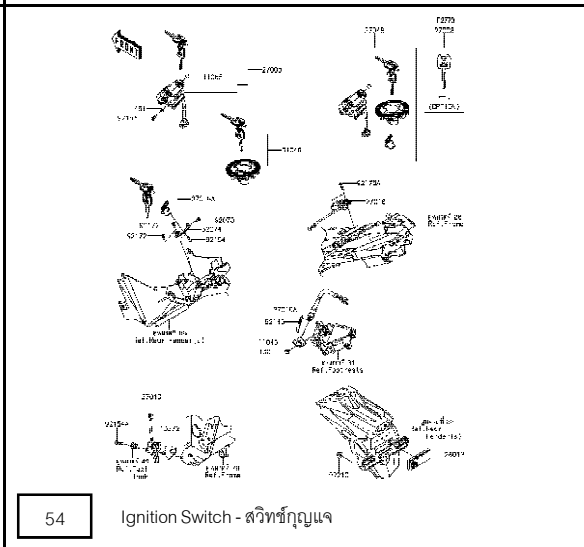

54 Ignition Switch - สวิตช์กุญแจ

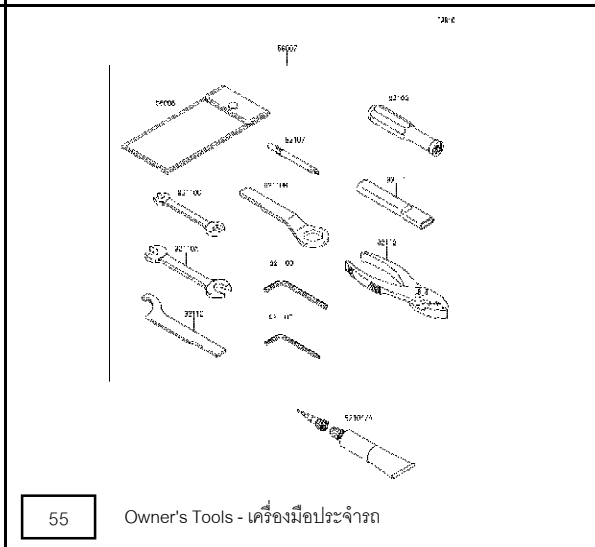

55 Owner's Tools - เครื่องมือประจำรถ

*This catalog covers:*  
'18 ER250 CJF

Chassis/ตัวถัง

*This page covers:*  
Pictorial Index/สารบัญรูปภาพ

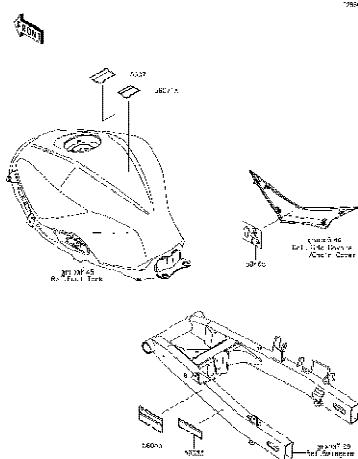

56

Labels - ป้ายชื่อแนะนำ

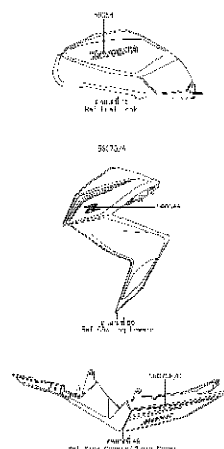

57

Decals - ลายสติ๊กเกอร์

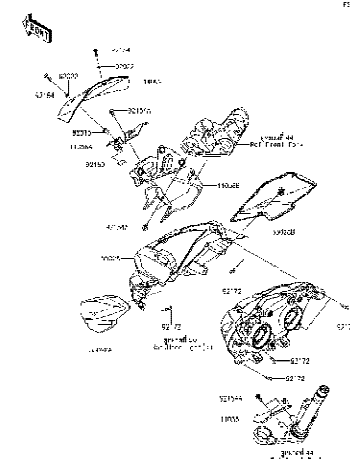

58

Cowling - แฟรงก์

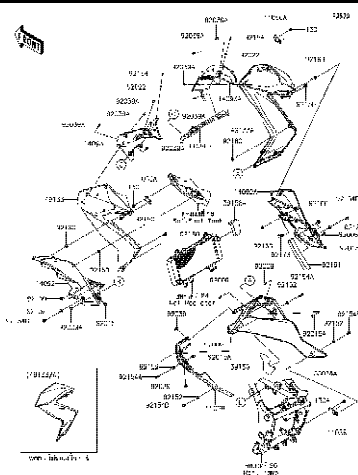

59

Cowling Lowers - แฟรงคล่าง

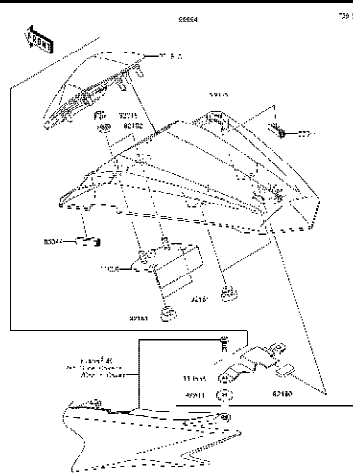

60

Accessory(Single Seat Cover) - อุปกรณ์ตกแต่ง(ผ้าครอบเบาะหลัง)

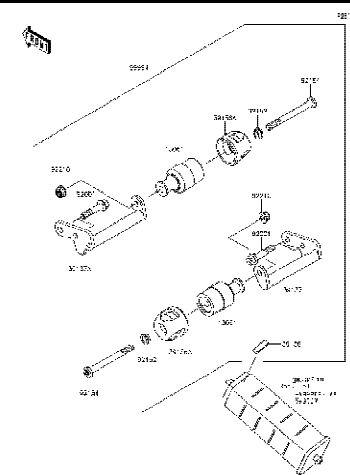

61

Accessory(Engine Guard) - อุปกรณ์ติดตั้ง(กันล้นเครื่องยนต์)

This catalog covers:  
'18 ER250 CJF

Engine-เครื่องยนต์

GROUP NO.

1

This page covers:  
Cylinder Head-ฝาสูบ

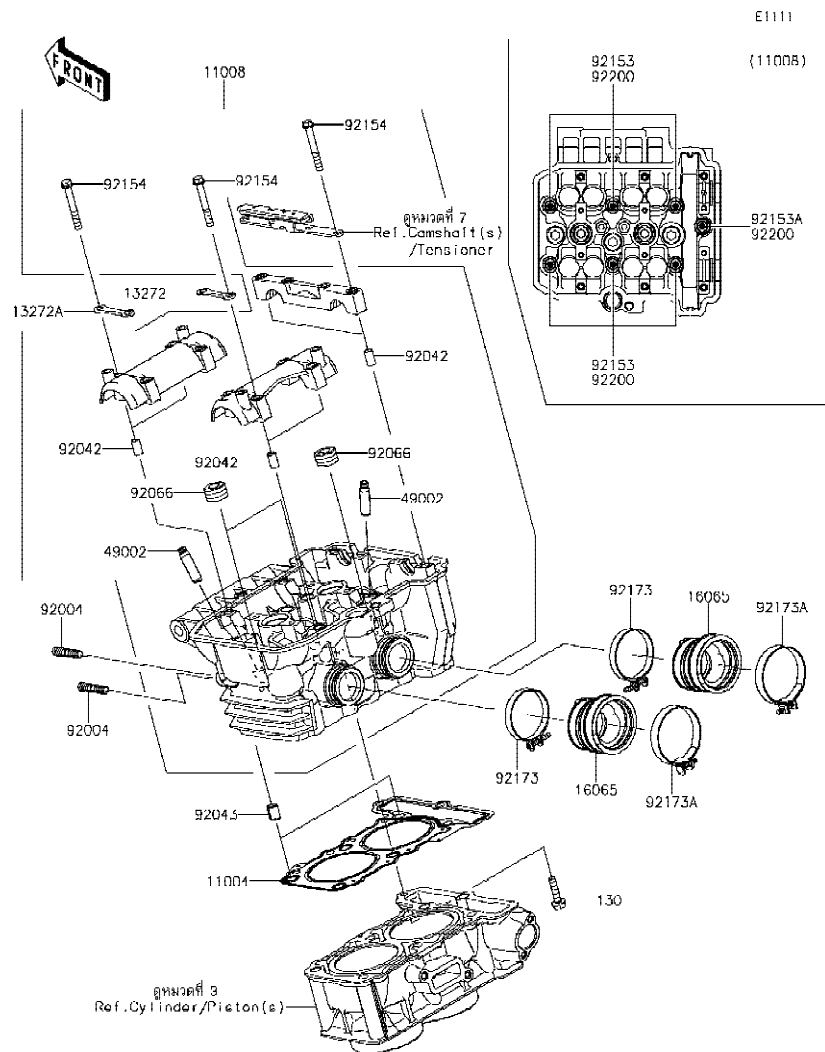

Ref No.	Part No. หมายเลขอะไหล่	Description-English ชื่ออะไหล่-อังกฤษ	Description-Thai ชื่ออะไหล่-ไทย	Quantity-ER250			
				'18			
				CJF			
11004	11004-0734	GASKET-HEAD	ปะเก็นฝาสูบ	1			
11008	11008-0748	HEAD-COMP-CYLINDER	ฝาสูบ(ชุด)	1			
13272	13272-0260	PLATE,IN	แผ่นรอง,ไอดี	2			
13272A	13272-0261	PLATE,EX	แผ่นรอง,ไอเสีย	2			
16065	16065-0120	HOLDER-CARBURETOR	หน้าแปลนคาร์บูเรเตอร์	2			
49002	49002-0009	GUIDE-VALVE	ปลอกกาวาล์ว	8			
92004	92004-0040	STUD,8X22	โบลต์สตั๊ด 8X22 มม.	4			
92042	92042-007	PIN,DOWEL,6.3X8X14	สลักกานูช 6.3X8X14 มม.	6			
92043	92043-1264	PIN,8.2X10X14	สลักกานูช 8.2X10X14 มม.	2			
92066	92066-0002	PLUG,PT1/2X12.5	น็อต	3			
92153	92153-1774	BOLT,SOCKET,8X146	โบลต์ 8X146 มม.	6			
92153A	92153-1775	BOLT,SOCKET,8X115	โบลต์ 8X115 มม.	1			
92154	92154-0246	BOLT,6X45	โบลต์ 6X45 มม.	12			
92173	92173-0919	CLAMP,47MM	เข็มขัดรัด 47 มม.	2			
92173A	92173-0956	CLAMP,53MM	เข็มขัดรัด 53 มม.	2			
92200	92200-0860	WASHER,8.5X18X1.6	แหวนรอง 8.5X18X1.6 มม.	7			
130	130CB0625	BOLT-FLANGED,6X25	โบลต์ 6X25 มม.	1			

This catalog covers:  
'18 ER250 CJF

Engine-เครื่องยนต์

GROUP NO.  
2

This page covers:  
Cylinder Head Cover-ฝาครอบฝาสูบ

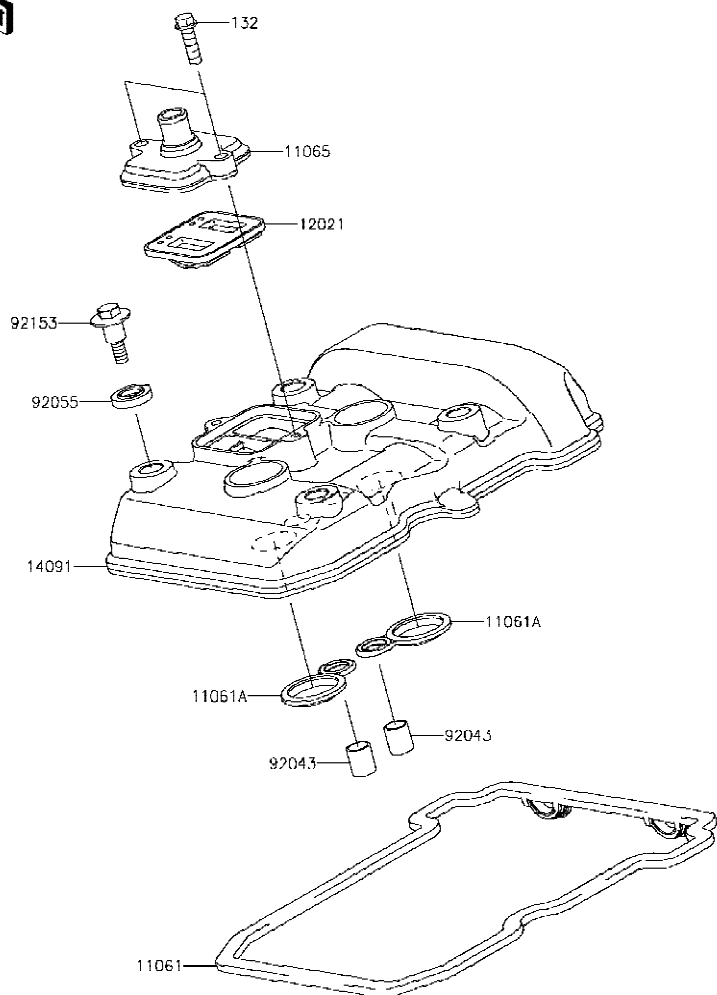

E1112

Ref No.	Part No. หมายเลขอะไหล่	Description-English ชื่ออะไหล่-อังกฤษ	Description-Thai ชื่ออะไหล่-ไทย	Quantity-ER250			
				'18 CJF			
11061	11061-0282	GASKET,CYLINDER HEAD COVER	ปะเก็นฝาครอบฝาสูบ	1			
11061A	11061-0283	GASKET,PLUG HOLE	ปะเก็นหัวเทียน	2			
11065	11065-0349	CAP	ฝาครอบชุดรีดวาล์ว	1			
12021	12021-0708	VALVE-ASSY-REED	ชุดรีดวาล์ว	1			
14091	14091-0724	COVER,CYLINDER HEAD	ฝาครอบฝาสูบ	1			
92043	92043-4009	PIN,10.1X12X14	สลัก 10.1X12X14 มม.	2			
92055	92055-0195	RING-O,HEAD COVER BOLT	โอริง	4			
92153	92153-0793	BOLT,HEAD COVER	โบลท์	4			
132	132BA0620	BOLT-FLANGED-SMALL,6X20	โบลท์ 6X20 มม.	2			

This catalog covers:  
'18 ER250 CJF

Engine-เครื่องยนต์

GROUP NO.  
3

This page covers:  
Cylinder/Piston(s)-เสื้อสูบ/ลูกสูบ

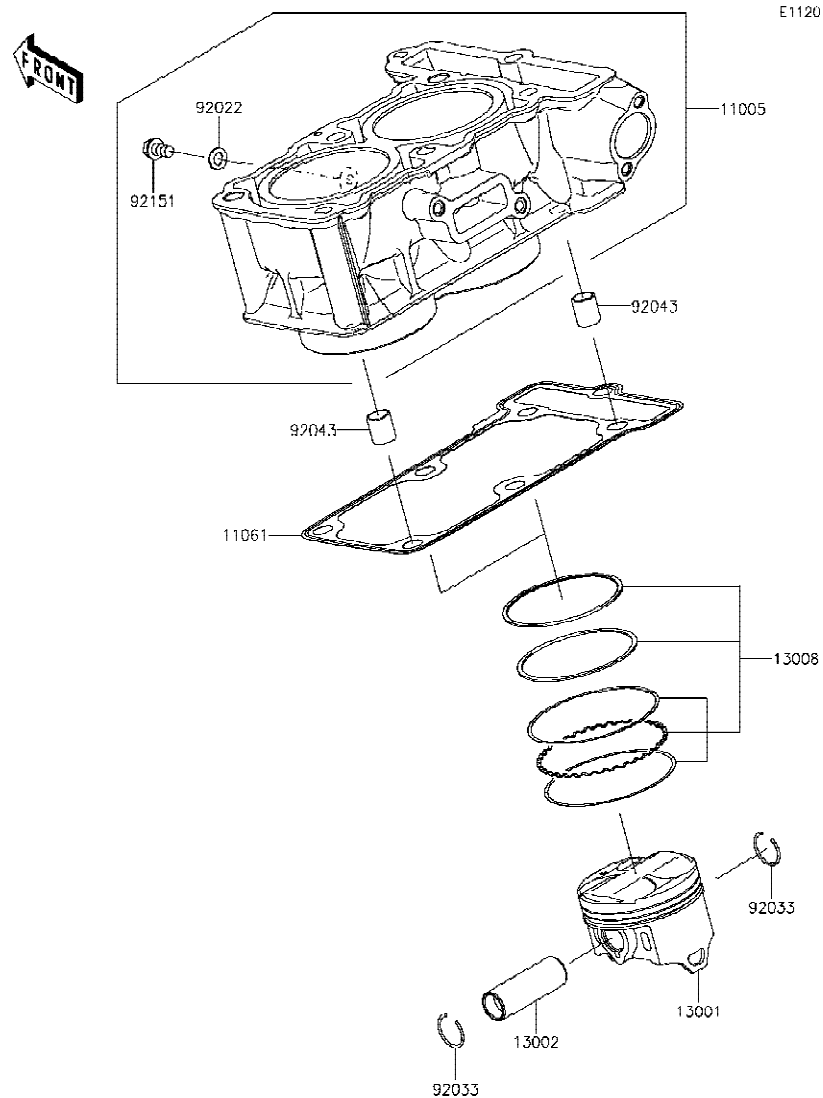

Ref No.	Part No. หมายเลขอะไหล่	Description-English ชื่ออะไหล่-อังกฤษ	Description-Thai ชื่ออะไหล่-ไทย	Quantity-ER250			
				'18			
				CJF			
11005	11005-0697	CYLINDER-ENGINE	เสื้อสูบ	1			
11061	11061-0790	GASKET,CYLINDER BASE	ปะเก็นเสื้อสูบ	1			
13001	13001-0728	PISTON-ENGINE	ลูกสูบ สแตนดาร์ด	2			
13002	13002-1097	PIN-PISTON	สลักลูกสูบ	2			
13008	13008-0047	RING-SET-PISTON	แหวนลูกสูบ สแตนดาร์ด	2			
92022	92022-304	WASHER,6.2X11X1	แหวนรอง 6.2X11X1 มม.	1			
92033	92033-0732	RING-SNAP,PISTON PIN	คลิปล็อกสลักลูกสูบ	4			
92043	92043-1264	PIN,8.2X10X14	สลักแกน 8.2X10X14 มม.	2			
92151	92151-1233	BOLT,FLANGED,6X10	bolt 6X10 มม.	1			

This catalog covers:  
'18 ER250 C/JF

Engine-เครื่องยนต์

GROUP NO.

4

This page covers:  
Air Cleaner-หม้อกรองอากาศ

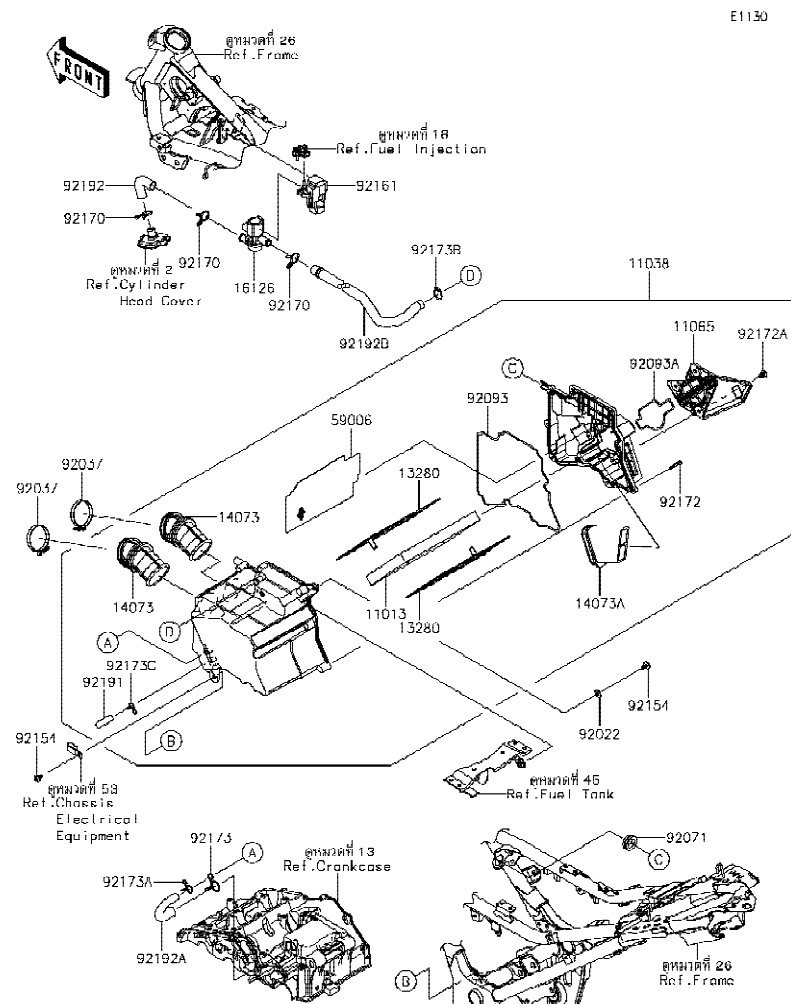

Ref No.	Part No. หมายเลขอะไหล่	Description-English ชื่ออะไหล่-อังกฤษ	Description-Thai ชื่ออะไหล่-ไทย	Quantity-ER250			
				'18	C/JF		
11013	11013-0020	ELEMENT-AIR FILTER	ไส้กรองอากาศ	1			
11038	11038-0711	CASE-ASSY-AIR FILTER	หม้อกรองอากาศ(ชุด)	1			
11065	11065-0749	CAP	ฝาครอบ	1			
13280	13280-0226	HOLDER,ELEMENT	ขวยึดตัวกรอง	2			
14073	14073-0733	DUCT,THROTTLE BODY	ท่อยาง	2			
14073A	14073-0762	DUCT,INTAKE	ท่อยางต่อหม้อกรองอากาศ-เข้า	1			
16126	16126-0744	VALVE,AIR CUT	วาล์วเติมอากาศ	1			
59006	59006-0014	ARRESTER-FLAME	ตะแกรงไส้กรอง	1			
92022	92022-1093	WASHER,6.5X16X1.0	แหวนรอง 6X16X1 มม.	1			
92037	92037-1486	CLAMP,55MM	เข็มขัดรัดท่อ 55 มม.	2			
92071	92071-0709	GROMMET	ยางปลั๊กหัวเทียน	1			
92093	92093-0078	SEAL,CASE-AIR FILTER	ซีลฝาครอบหม้อกรองอากาศ	1			
92093A	92093-0144	SEAL,CAP	ซีลยาง	1			
92154	92154-0951	BOLT,SOCKET,6X12	โบลท์ 6X12 มม.	2			
92161	92161-1424	DAMPER,ACV	ยางรอง	1			
92170	92170-1017	CLAMP	เข็มขัดรัดท่อยาง	3			
92172	92172-0296	SCREW,TAPPING,5X25	สกรู 5X25 มม.	9			
92172A	92172-0970	SCREW,6X10	สกรู 6X10 มม.	3			
92173	92173-0190	CLAMP,20MM	เข็มขัด 20 มม.	1			
92173A	92173-0192	CLAMP,14MM	เข็มขัด 14 มม.	1			
92173B	92173-0193	CLAMP,18MM	เข็มขัด 18 มม.	1			
92173C	92173-0198	CLAMP,11.6MM	เข็มขัด 11.6 มม.	1			
92191	92191-1795	TUBE,8X12X40	ท่อยาง 8X12X40 มม.	1			
92192	92192-0902	TUBE,ACV-HEAD	ท่อยาง	1			
92192A	92192-1097	TUBE,BREATHER	ท่อยาง	1			
92192B	92192-1231	TUBE,ACV-A/C	ท่อยาง	1			

'18 ER250 C.J.F.

## Engine-เครื่องยนต์

---

5

Muffler(s)-ท่อไอเสีย

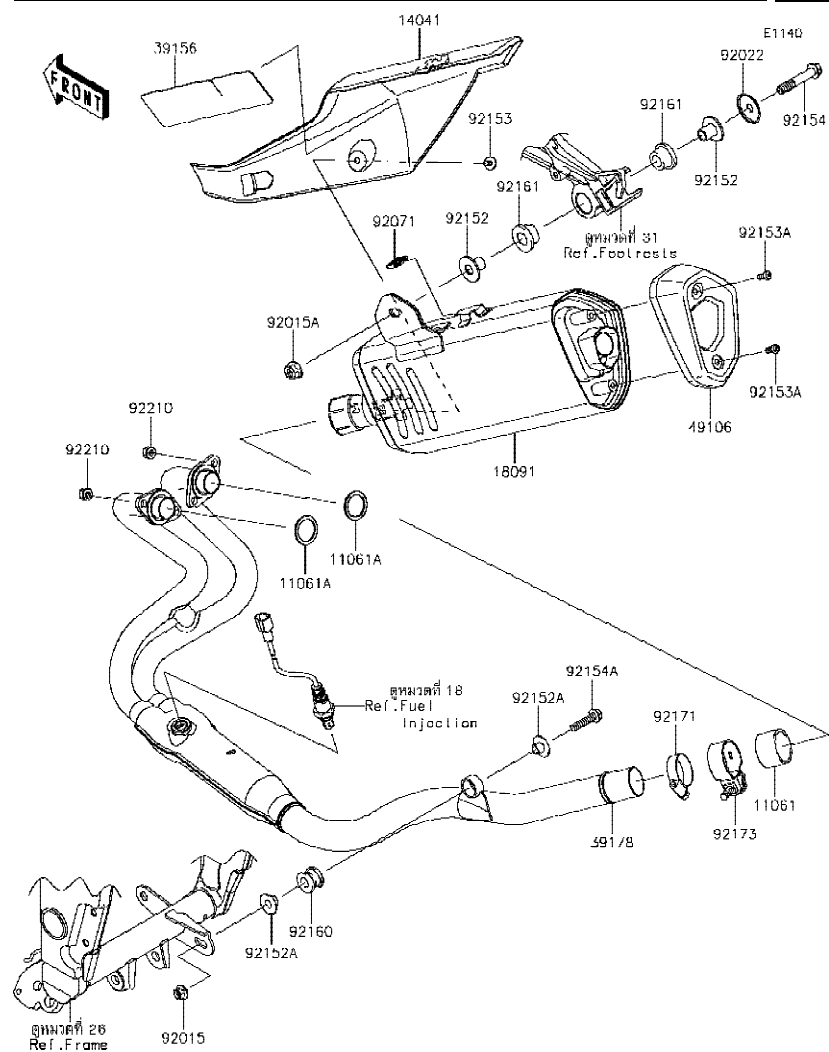

Ref No.	Part No. หมายเลขอะไหล่	Description-English ชื่ออะไหล่-อังกฤษ	Description-Thai ชื่ออะไหล่-ไทย	Quantity-ER250			
				'18			
				CJF			
11061	11061-0432	GASKET,EXHAUST PIPE CONNECTIN	ปะเก็นข้อต่อท่อไอเสีย	1			
11061A	11061-0791	GASKET,EXHAUST PIPE	ปะเก็นปากท่อไอเสีย	2			
14041	14041-0573	COVER-COMP,MUFFLER	ฝาครอบท่อไอเสีย	1			
18091	18091-0880	BODY-COMP-MUFFLER	ปลายท่อไอเสีย	1			
39156	39156-0928	PAD	แผ่นรอง	1			
39178	39178-0254	MANIFOLD-COMP-EXHAUST	ท่อไอเสีย	1			
49106	49106-0747	COVER-MUFFLER,END	ฝาครอบท่อไอเสีย	1			
92015	92015-1014	NUT,FLANGED,8MM	น็อต 8 มม.	1			
92015A	92015-1387	NUT,FLANGED,10MM	น็อต 10 มม.	1			
92022	92022-289	WASHER	แหวนรอง	1			
92071	92071-0712	GROMMET	ยางรอง	1			
92152	92152-1682	COLLAR	ปลอกทรง	2			
92152A	92152-1692	COLLAR	ปลอก	2			
92153	92153-1800	BOLT,SOCKET,6X10	โบลท์ 6X10 มม.	1			
92153A	92153-1886	BOLT,SOCKET,6X14	โบลท์ 6X14 มม.	2			
92154	92154-0070	BOLT,FLANGED,10X55	โบลท์ 10X55 มม.	1			
92154A	92154-1061	BOLT,FLANGED,8X35	โบลท์ 8X35 มม.	1			
92160	92160-1116	DAMPER,MUFFLER MOUNT	ยางรอง	1			
92161	92161-1497	DAMPER	ยางรอง	2			
92171	92171-0059	CLAMP	เข็มขัดรัด	1			
92173	92173-0942	CLAMP,42MM	เข็มขัดรัด 42 มม.	1			
92210	92210-1242	NUT,8MM	น็อต 8 มม.	4			

This catalog covers:  
'18 ER250 CJF

Engine-เครื่องยนต์

GROUP NO.  
6

This page covers:  
Valve(s)-วาล์ว

E1210

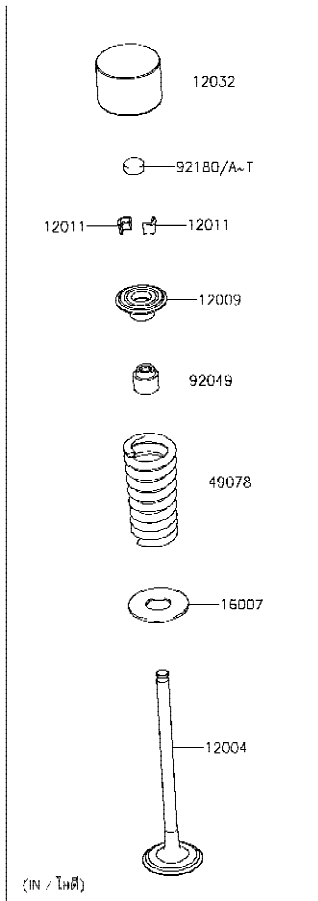
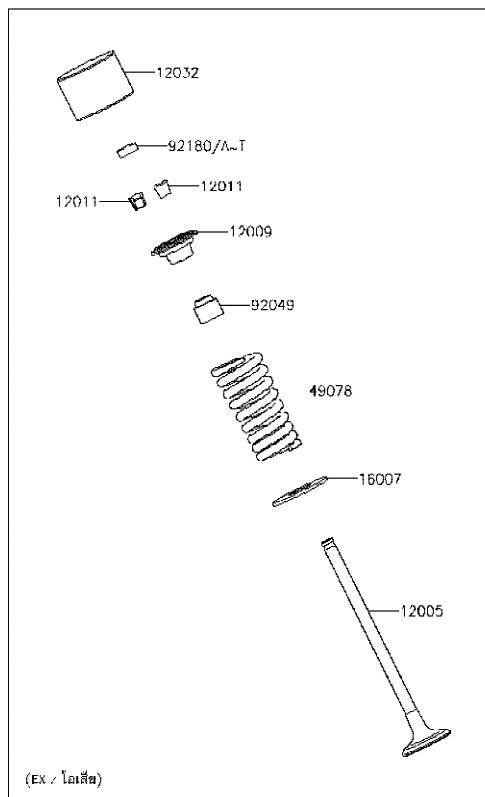

Ref No.	Part No. หมายเลขอะไหล่	Description-English ชื่ออะไหล่-อังกฤษ	Description-Thai ชื่ออะไหล่-ไทย	Quantity-ER250			
				'18 CJF			
12004	12004-0730	VALVE-INTAKE	วาล์วไอดี	4			
12005	12005-0057	VALVE-EXHAUST	วาล์วไอเสีย	4			
12009	12009-1073	RETAINER-VALVE SPRING	จานกดสปริงวาล์ว	8			
12011	12011-1053	COLLET	ปะกับวาล์ว	16			
12032	12032-0018	TAPPET	ลูกถ้วย	8			
16007	16007-0028	SEAT-SPRING	จานรองสปริงวาล์ว	8			
49078	49078-0077	SPRING-ENGINE VALVE	สปริงวาล์ว	8			
92049	92049-1349	SEAL-OIL, VSB 4.3 7.5 5.3 8.3	ซีลกันวาล์ว	8			
92180	92180-1014	SHIM, T=2.50	แผ่นฉิม, T=2.50	8			
92180A	92180-1016	SHIM, T=2.55	แผ่นฉิม, T=2.55	AR			
92180B	92180-1018	SHIM, T=2.60	แผ่นฉิม, T=2.60	AR			
92180C	92180-1020	SHIM, T=2.65	แผ่นฉิม, T=2.65	AR			
92180D	92180-1022	SHIM, T=2.70	แผ่นฉิม, T=2.70	AR			
92180E	92180-1024	SHIM, T=2.75	แผ่นฉิม, T=2.75	AR			
92180F	92180-1026	SHIM, T=2.80	แผ่นฉิม, T=2.80	AR			
92180G	92180-1028	SHIM, T=2.85	แผ่นฉิม, T=2.85	AR			
92180H	92180-1030	SHIM, T=2.90	แผ่นฉิม, T=2.90	AR			
92180I	92180-1032	SHIM, T=2.95	แผ่นฉิม, T=2.95	AR			
92180J	92180-1034	SHIM, T=3.00	แผ่นฉิม, T=3.00	AR			
92180K	92180-1036	SHIM, T=3.05	แผ่นฉิม, T=3.05	AR			
92180L	92180-1038	SHIM, T=3.10	แผ่นฉิม, T=3.10	AR			
92180M	92180-1040	SHIM, T=3.15	แผ่นฉิม, T=3.15	AR			
92180N	92180-1042	SHIM, T=3.20	แผ่นฉิม, T=3.20	AR			
92180O	92180-1044	SHIM, T=3.25	แผ่นฉิม, T=3.25	AR			
92180P	92180-1046	SHIM, T=3.30	แผ่นฉิม, T=3.30	AR			
92180Q	92180-1048	SHIM, T=3.35	แผ่นฉิม, T=3.35	AR			
92180R	92180-1050	SHIM, T=3.40	แผ่นฉิม, T=3.40	AR			
92180S	92180-1052	SHIM, T=3.45	แผ่นฉิม, T=3.45	AR			
92180T	92180-1054	SHIM, T=3.50	แผ่นฉิม, T=3.50	AR			



This catalog covers:  
'18 ER250 CJF

Engine-เครื่องยนต์

GROUP NO.

7

This page covers:

Camshaft(s)/Tensioner-เพลาารวลิ้น/ตัวดันโซ่

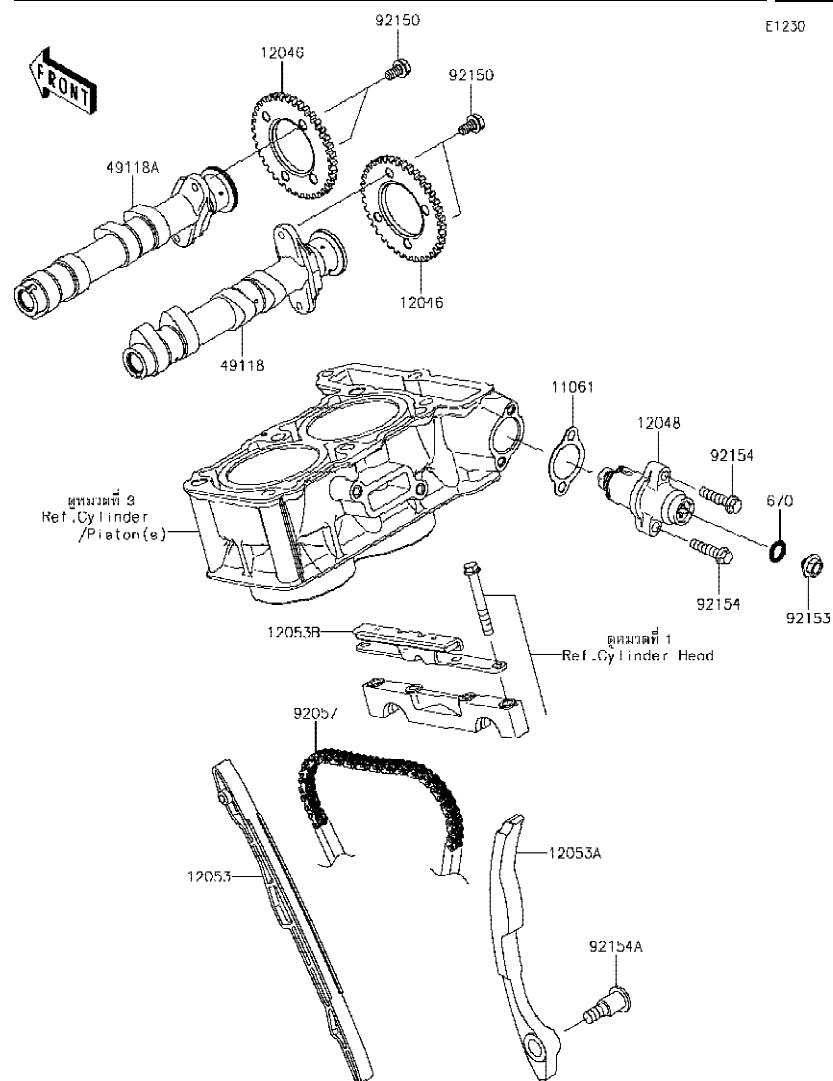

E1230

Ref No.	Part No. หมายเลขอะไหล่	Description-English ชื่ออะไหล่-อังกฤษ	Description-Thai ชื่ออะไหล่-ไทย	Quantity-ER250			
				'18 CJF			
11061	11061-0792	GASKET	ปะเก็น	1			
12046	12046-0072	SPROCKET,38T	เฟืองรวลิ้น 38 T	2			
12048	12048-0084	TENSIONER-ASSY	ตัวดันโซ่	1			
12053	12053-0102	GUIDE-CHAIN,FR	ยางดันโซ่-ตัวหน้า	1			
12053A	12053-0191	GUIDE-CHAIN,RR	ยางดันโซ่-ตัวหลัง	1			
12053B	12053-0235	GUIDE-CHAIN,UPP	ยางดันโซ่-ตัวบน	1			
49118	49118-0742	CAMSHAFT-COMP,INTAKE	เพลาารวลิ้น-ไอดี	1			
49118A	49118-0743	CAMSHAFT-COMP,EXHAUST	เพลาารวลิ้น-ไอเสีย	1			
92057	92057-0595	CHAIN,CAM,92RH2010-124M	โซ่รวลิ้น 92RH2010-124M	1			
92150	92150-1725	BOLT,FLANGED,6X11	โบลท์ 6X11 มม.	4			
92153	92153-1763	BOLT,FLANGED,6X6	โบลท์ 6X6 มม.	1			
92154	92154-0819	BOLT,FLANGED,6X25	โบลท์ 6X25 มม.	2			
92154A	92154-0953	BOLT,SOCKET,8X29.2	โบลท์ 8X29.2 มม.	1			
670	670D2010	O RING,10MM	โอริง 10 มม.	1			

This catalog covers:  
'18 ER250 CJF

Engine-เครื่องยนต์

GROUP NO.  
8

This page covers:  
Crankshaft-เพลาข้อเหวี่ยง

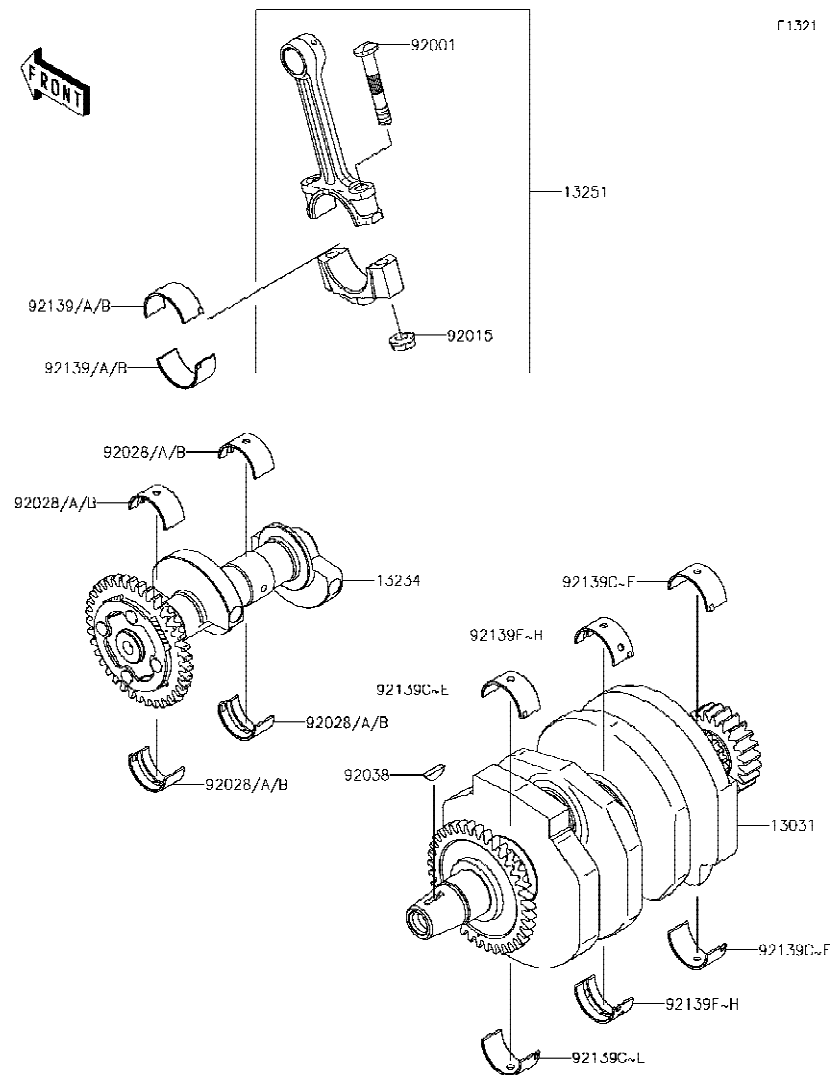

13031

Ref No.	Part No. หมายเลขอะไหล่	Description-English ชื่ออะไหล่-อังกฤษ	Description-Thai ชื่ออะไหล่-ไทย	Quantity-ER250			
				'18 CJF			
13031	13031-0769	CRANKSHAFT-COMP,B MK,RED	เพลาข้อเหวี่ยง(ชุด)	1			
13234	13234-0592	SHAFT-COMP	เพลาบาลานเซอร์	1			
13251	13251-0038-HH	ROD-ASSY-CONNECTING,H	ก้านสูบ(ชุด)	2			
92001	92001-1793	BOLT,CONNECTING ROD,7MM	โบลท์ 7 มม.	4			
92015	92015-1527	NUT,CONNECTING ROD,7MM	น็อตก้านสูบ 7 มม.	4			
92028	92028-1422	BUSHING,BALANCER,BLUE	บุชเพลาบาลานเซอร์,สีน้ำเงิน	4			
92028A	92028-1423	BUSHING,BALANCER,BLACK	บุชเพลาบาลานเซอร์,สีดำ	AR			
92028B	92028-1424	BUSHING,BALANCER,BROWN	บุชเพลาบาลานเซอร์,สีน้ำตาล	AR			
92038	92038-001	KEY,WOODRUFF	ลิ้มทูนไฟ	1			
92139	92139-0782	BUSHING,CONNECTING ROD,BLUE	บุชก้านสูบ,สีน้ำเงิน	AR			
92139A	92139-0783	BUSHING,CONNECTING ROD,BLK	บุชก้านสูบ,สีดำ	4			
92139B	92139-0784	BUSHING,CONNECTING ROD,BROW	บุชก้านสูบ,สีน้ำตาล	AR			
92139C	92139-0786	BUSHING,CRANK #1&#3,BLUE	บุชข้อเหวี่ยง#1&#3,สีน้ำเงิน	AR			
92139D	92139-0787	BUSHING,CRANK #1&#3,BLACK	บุชข้อเหวี่ยง#1&#3,สีดำ	AR			
92139E	92139-0788	BUSHING,CRANK #1&#3,YELLOW	บุชข้อเหวี่ยง#1&#3,สีเหลือง	4			
92139F	92139-0790	BUSHING,CRANK #2,BLUE	บุชข้อเหวี่ยง#2,สีน้ำเงิน	AR			
92139G	92139-0791	BUSHING,CRANK #2,BLACK	บุชข้อเหวี่ยง#2,สีดำ	AR			
92139H	92139-0792	BUSHING,CRANK #2,YELLOW	บุชข้อเหวี่ยง#2,สีเหลือง	2			

'18 ER250 CJF

Engine-เครื่องยนต์

GROUP NO.

9

*This page covers:*

Clutch-คลัทช์

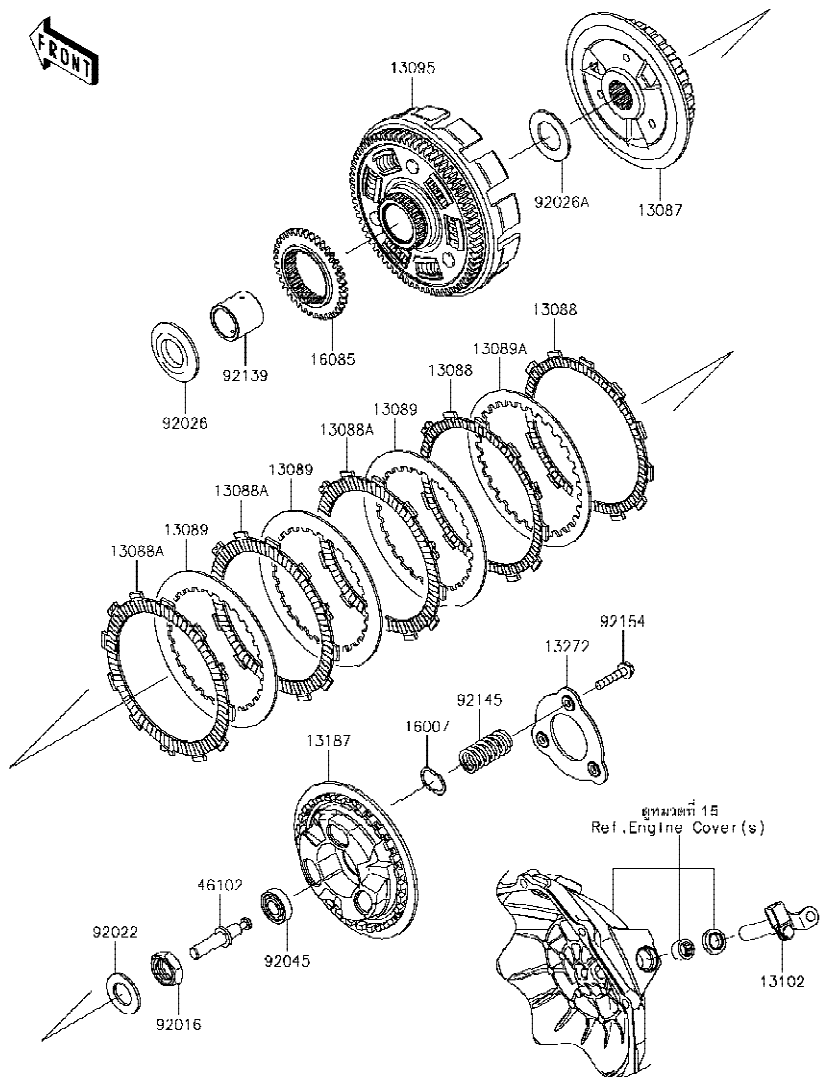

Ref No.	Part No. หมายเลขอะไหล่	Description-English ชื่ออะไหล่-อังกฤษ	Description-Thai ชื่ออะไหล่-ไทย	Quantity-ER250			
				'18			
				CJF			
13087	13087-0558	HUB-CLUTCH	ดุมคลัช	1			
13088	13088-0557	PLATE-FRICTION	แผ่นคลัช	2			
13088A	13088-0558	PLATE-FRICTION	แผ่นคลัช	3			
13089	13089-0021	PLATE-CLUTCH,T=2.0	แผ่นคลัชเหล็ก	3			
13089A	13089-0558	PLATE-CLUTCH	แผ่นคลัชเหล็ก	1			
13095	13095-0561	HOUSING-COMP-CLUTCH	เสื้อคลัช	1			
13102	13102-0040	RELEASE-COMP-CLUTCH	ขาคดคลัช	1			
13187	13187-0553	PLATE-CLUTCH OPERATING	จานสปริงคลัช	1			
13272	13272-1303	PLATE	แผ่นรอง	1			
16007	16007-0708	SEAT-SPRING	แผ่นรองสปริงลูกเร่ง	3			
16085	16085-0133	GEAR,OILPUMP DRIVE,38T	เฟืองขับปั้ม 38 T	1			
46102	46102-0573	ROD	แกนกดคลัช	1			
92016	92016-028	NUT,20MM	น็อต 20 มม.	1			
92022	92022-1116	WASHER,20.3X36X2.3	แหวนรอง 20.3X36X2.3 มม.	1			
92026	92026-0115	SPACER,25X52X5.5	แหวนรอง 25X52X5.5 มม.	1			
92026A	92026-0734	SPACER,25.5X44.5X2	แหวนรอง 25.5X44.5X2 มม.	1			
92045	92045-0067	BEARING-BALL	ดลับลูกปืน	1			
92139	92139-0773	BUSHING,25X32X29.1	บุช 25X32X29.1 มม.	1			
92145	92145-0911	SPRING	สปริงคลัช	3			
92154	92154-0997	BOLT,UPSET,6X30	โบลท์ 6X30 มม.	3			

This catalog covers:  
'18 ER250 CJF

Engine-เครื่องยนต์

GROUP NO.  
10

This page covers:  
Transmission-เฟืองเกียร์ถ่ายทอดกำลัง

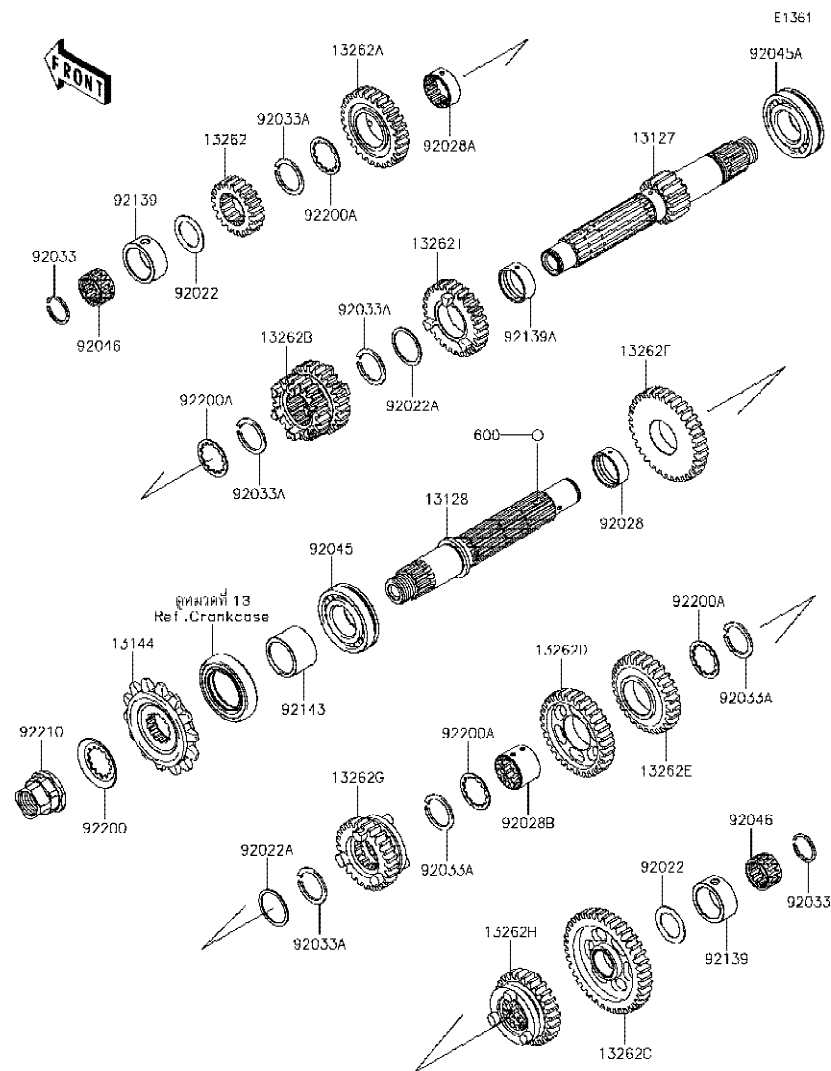

Ref No.	Part No. หมายเลขอะไหล่	Description-English ชื่ออะไหล่-อังกฤษ	Description-Thai ชื่ออะไหล่-ไทย	Quantity-ER250			
				'18	CJF		
13127	13127-0051	SHAFT-TRANSMISSION INPUT,15T	เพลาขาเข้าเกียร์ 15 T	1			
13128	13128-0693	SHAFT-TRANSMISSION OUTPUT	เพลาขาออกเกียร์	1			
13144	13144-0568	SPROCKET-OUTPUT,14T	สเตอร์หน้า 14 T	1			
13262	13262-0461	GEAR,INPUT 2ND,19T	เฟืองเข้าเกียร์สอง 19 T	1			
13262A	13262-0463	GEAR,INPUT TOP,28T	เฟืองเข้าเกียร์หก 28 T	1			
13262B	13262-0464	GEAR,INPUT 3RD&4TH,22T&25T	เฟืองเข้าเกียร์สามและสี่ 22&25 T	1			
13262C	13262-0465	GEAR,OUTPUT LOW,39T	เฟืองกำลังเกียร์หนึ่ง 39 T	1			
13262D	13262-0466	GEAR,OUTPUT 3RD,31T	เฟืองกำลังเกียร์สาม 31 T	1			
13262E	13262-0467	GEAR,OUTPUT 4TH,29T	เฟืองกำลังเกียร์สี่ 29 T	1			
13262F	13262-0468	GEAR,OUTPUT 2ND,34T	เฟืองกำลังเกียร์สอง 34 T	1			
13262G	13262-0469	GEAR,OUTPUT TOP,25T	เฟืองกำลังเกียร์หก 25 T	1			
13262H	13262-0470	GEAR,OUTPUT 5TH,27T	เฟืองกำลังเกียร์ห้า 27 T	1			
13262I	13262-0922	GEAR,INPUT 5TH,27T	เฟืองเข้าเกียร์ห้า 27 T	1			
92022	92022-112	WASHER,20.5X30X1,STEEL	แหวนรอง 20.5X30X1 มม.	2			
92022A	92022-161	WASHER,25.3X30X1	แหวนรอง 25.3X30X1 มม.	2			
92028	92028-1564	BUSHING,9.4X25X28	บุช 9.4X25X28 มม.	1			
92028A	92028-1857	BUSHING,INPUT TOP GEAR	บุช	1			
92028B	92028-1858	BUSHING,OUTPUT 3RD&4TH GEAR	บุช 3RD&4TH	1			
92033	92033-015	RING-SNAP,20MM	คลิปล็อค 20 มม.	2			
92033A	92033-026	RING-SNAP,24MM	คลิปล็อค 24 มม.	6			
92045	92045-0735	BEARING-BALL,6TM-6205NX3	ดัดับลูกปืน #6205	1			
92045A	92045-1013	BEARING-BALL,#6205NX3	ดัดับลูกปืน #6205	1			
92046	92046-0607	BEARING-NEEDLE,20X25X12.8	ดัดับลูกปืนเข็ม	2			
92139	92139-0293	BUSHING,25X33X14	บุช 25X33X14 มม.	2			
92139A	92139-0793	BUSHING,25X28X10.4	บุช 25X28X10.4 มม.	1			
92143	92143-1968	COLLAR,SPROCKET	บุชสเตอร์หน้า	1			
92200	92200-0851	WASHER	แหวนรอง	1			
92200A	92200-1389	WASHER	แหวนรอง	4			
92210	92210-0605	NUT,M20	น็อต 20 มม.	1			
600	600A0500	BALL-STEEL,5/32	เม็ดลูกปืน 5/32	3			

This catalog covers:  
'18 ER250 CJF

Engine-เครื่องยนต์

GROUP NO.  
11

This page covers:  
Gear Change Drum/Shift Fork(s)-กระปุกเกียร์/ก้ามปูเกียร์

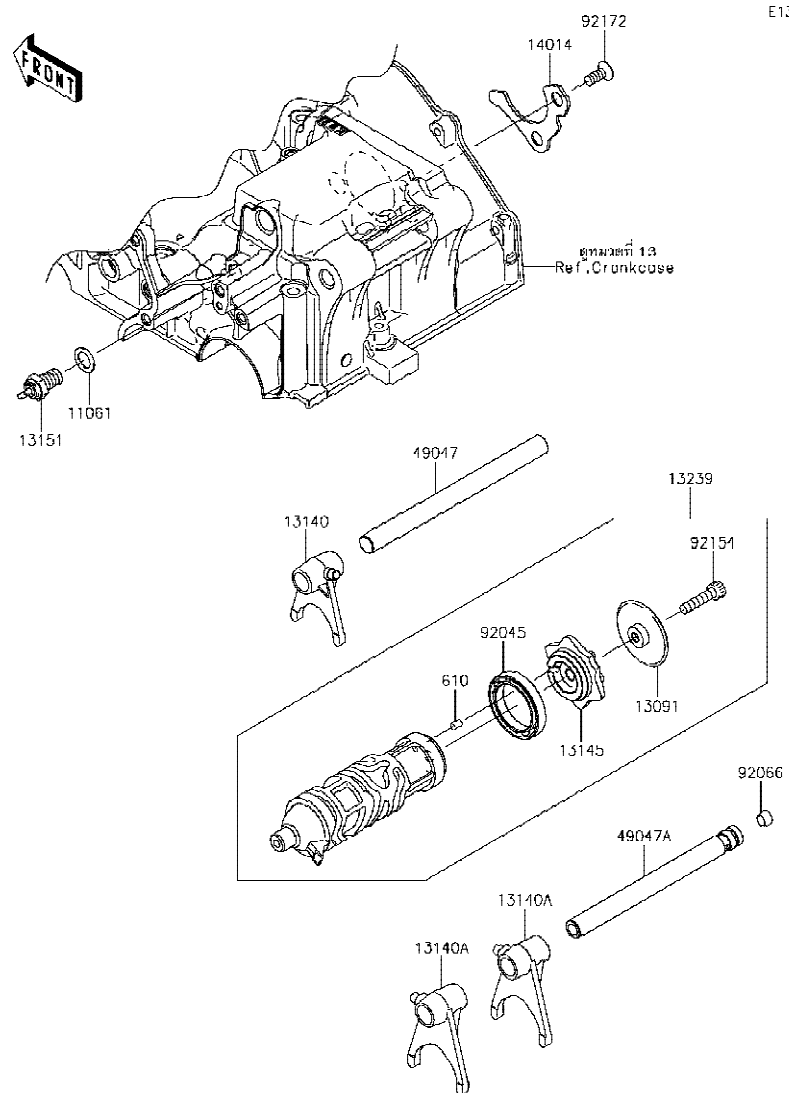

E1352

Ref No.	Part No. หมายเลขอะไหล่	Description-English ชื่ออะไหล่-อังกฤษ	Description-Thai ชื่ออะไหล่-ไทย	Quantity-ER250			
				'18 CJF			
11061	11061-0373	GASKET,10.5X16X1	ปะเก็น 10.5X16X1 มม.	1			
13091	13091-1464	HOLDER,CHANGE DRUM	ขาคีตกระปุกเกียร์	1			
13140	13140-1148	FORK-SHIFT,IN	ก้ามปูเกียร์เข้า	1			
13140A	13140-1149	FORK-SHIFT,OUT	ก้ามปูเกียร์กำลัง	2			
13145	13145-0556	CAM-CHANGE DRUM	ลูกเบี้ยวเปลี่ยนเกียร์	1			
13151	13151-1102	SWITCH-COMP,NEUTRAL	สวิตช์ไฟตำแหน่งเกียร์	1			
13239	13239-0562	DRUM-ASSY-CHANGE	กระปุกเกียร์(ชุด)	1			
14014	14014-0564	PLATE-POSITION	แผ่นล๊อค	1			
49047	49047-0625	ROD-SHIFT,IN	แกนก้ามปูเกียร์เข้า	1			
49047A	49047-0626	ROD-SHIFT,OUT	แกนก้ามปูเกียร์กำลัง	1			
92045	92045-0826	BEARING-BALL,6806	ดัดับลูกปืน,6806	1			
92066	92066-1246	PLUG	น๊อต	1			
92154	92154-0954	BOLT,SOCKET,6X25	โบลท์ 6X25 มม.	1			
92172	92172-0812	SCREW,6X15	สกรู 6X15 มม.	2			
610	610A0406	ROLLER,4X6	สลัก 4X6 มม.	1			

'18 ER250 CJF

Engine-เครื่องยนต์

---

12

### Gear Change

## Gear Change Mechanism-คันเกียร์

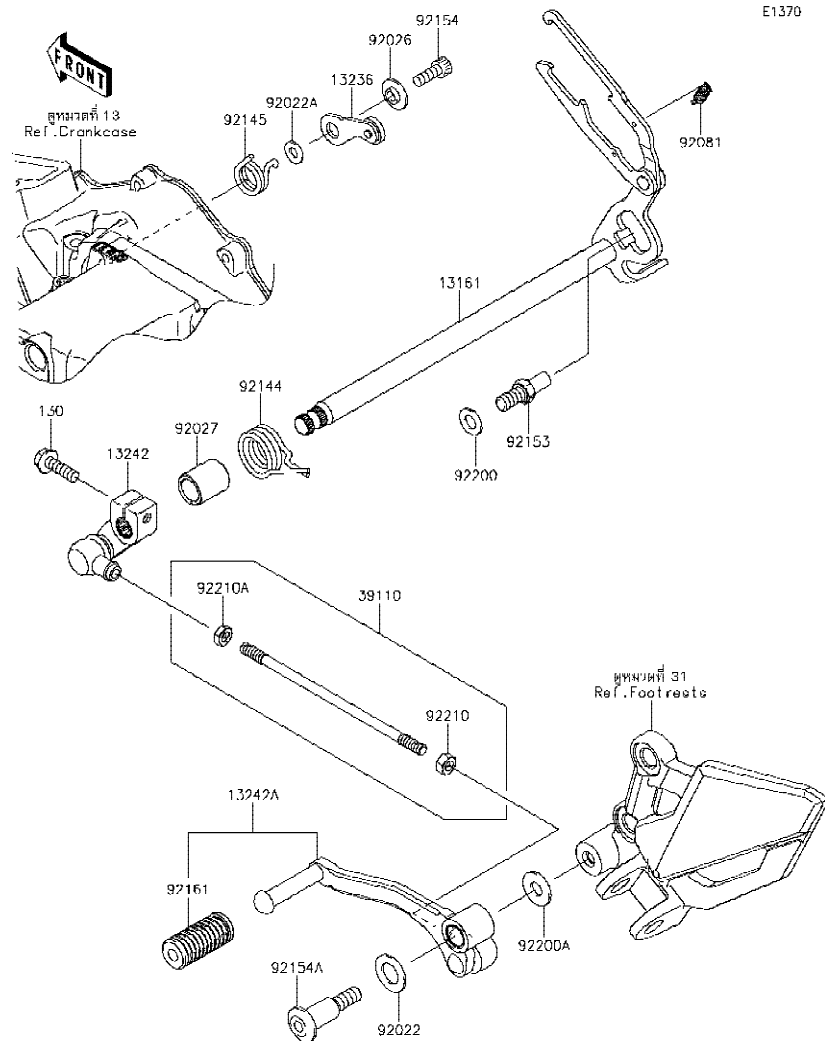

Ref No.	Part No. หมายเลขอะไหล่	Description-English ชื่ออะไหล่-อังกฤษ	Description-Thai ชื่ออะไหล่-ไทย	Quantity-ER250			
				'18			
				CJF			
13161	13161-0560	LEVER-COMP-CHANGE SHAFT	แกนเกียร์	1			
13236	13236-0797	LEVER-COMP	ชาล็คคเกียร์	1			
13242	13242-0087	LEVER-ASSY-CHANGE	ชาตอคันเกียร์	1			
13242A	13242-0088	LEVER-ASSY-CHANGE,PEDAL	คันเกียร์	1			
39110	39110-0307	ROD-ASSY-TIE	ก้านตอคันเกียร์	1			
92022	92022-072	WASHER,12.5X22X1.2	แหวนรอง 12.5X22X1.2 มม.	1			
92022A	92022-1827	WASHER,6X12.8X1.2	แหวนรอง 6X12.8X1.2 มม.	1			
92026	92026-1217	SPACER	บูชชาล็คคเกียร์	1			
92027	92027-1440	COLLAR,13X18.3X21.5	บูช 13X18.3X21.5 มม.	1			
92081	92081-076	SPRING,CHANGE LEVER	สปริงชาส่งเกียร์	1			
92144	92144-1074	SPRING,CHANGE PEDAL RETURN	สปริงแกนเกียร์	1			
92145	92145-0895	SPRING	สปริงชาล็คคเกียร์	1			
92153	92153-1986	BOLT,8X15.5	โบลท์ 8x15.5 มม.	1			
92154	92154-0235	BOLT,SOCKET,6X16	โบลท์ 6X16 มม.	1			
92154A	92154-1034	BOLT	โบลท์	1			
92161	92161-1466	DAMPER,CHANGE PEDAL	ยางคันเกียร์	1			
92200	92200-0434	WASHER,8.2X16X1	แหวนรอง 8.2X16X1 มม.	1			
92200A	92200-0490	WASHER,8.5X20X1.6	แหวนรอง 8.5X20X1.6 มม.	1			
92210	92210-0778	NUT,6MM	น็อต 6 มม.	1			
92210A	92210-0779	NUT,6MM	น็อต 6 มม.	1			
130	130CB0620	BOLT-FLANGED,6X20	โบลท์ 6X20 มม.	1			

This catalog covers:  
'18 ER250 CJF

Engine-เครื่องยนต์

GROUP NO.  
13

This page covers:  
Crankcase-แคร้งเครื่องยนต์

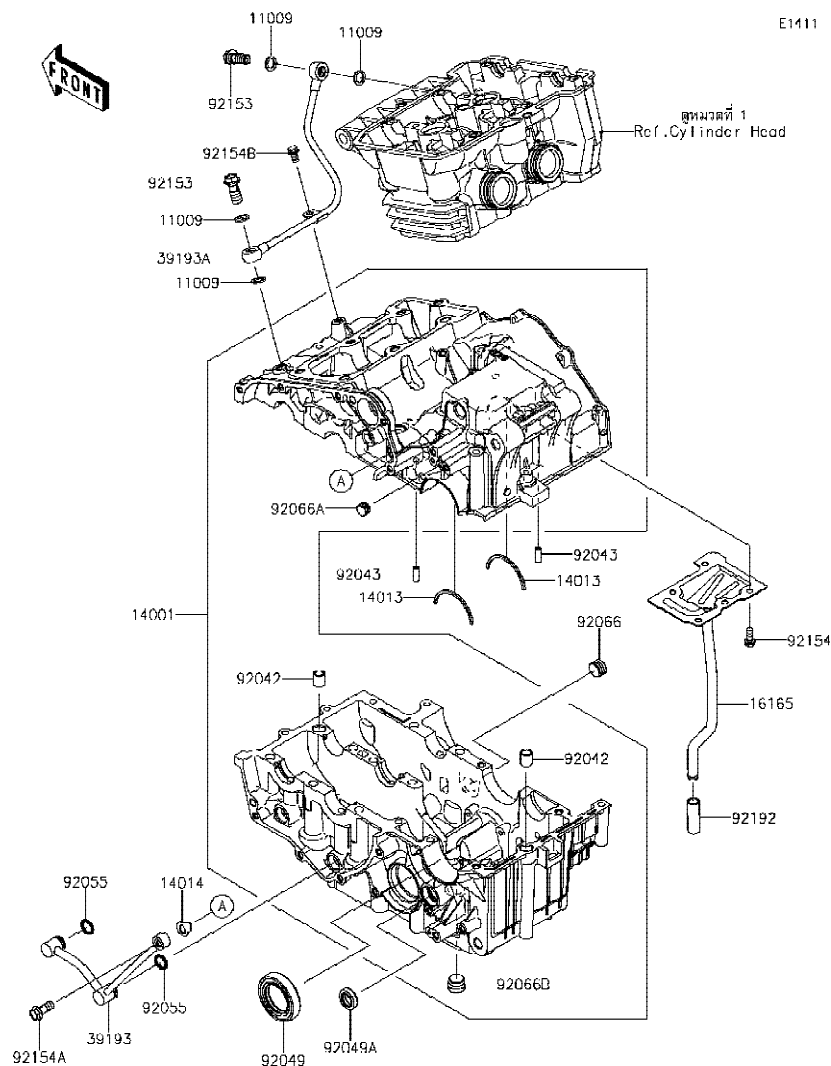

Ref No.	Part No. หมายเลขอะไหล่	Description-English ชื่ออะไหล่-อังกฤษ	Description-Thai ชื่ออะไหล่-ไทย	Quantity-ER250		
				'18 CJF		
11009	11009-1105	GASKET,10X14.5X1.5	แหวนปะเก็น	4		
14001	14001-0690	SET-CRANKCASE	แคร้งเครื่อง(ชุด)	1		
14013	14013-004	RING-POSITION	แผ่นล็อก	2		
14014	14014-0565	PLATE-POSITION	แผ่นล็อก	1		
16165	16165-0010	SEPARATOR	ตัวกรองน้ำมัน	1		
39193	39193-0571	PIPE-OIL	ท่อน้ำมัน	1		
39193A	39193-0572	PIPE-OIL,CASE-HEAD	ท่อน้ำมัน	1		
92042	92042-031	PIN,DOWEL,12X14	สลัก 12 มม.	2		
92043	92043-1309	PIN,3.5X6X16	สลัก 3.5X6X16 มม.	2		
92049	92049-0731	SEAL-OIL,32X52X10	ซีล	1		
92049A	92049-1559	SEAL-OIL	ซีลแกนเกียร์	1		
92055	92055-0733	RING-O,11.8X2.4	โอริง 11.8X2.4 มม.	2		
92066	92066-0003	PLUG,PT3/8X10	ฝาปิด	1		
92066A	92066-1110	PLUG	จุกอุดแคร้ง	1		
92066B	92066-1252	PLUG,PT3/8X12	น็อต	1		
92153	92153-0627	BOLT,OIL,L=23	โบลท์ท่อน้ำมัน L=23 มม.	2		
92154	92154-0777	BOLT,FLANGED,6X14	โบลท์ 6X14 มม.	5		
92154A	92154-0957	BOLT,FLANGED,8X20	โบลท์ 8X20 มม.	1		
92154B	92154-1065	BOLT,FLANGED,6X10	โบลท์ 6X10 มม.	1		
92192	92192-0225	TUBE,9X12X38	ท่อยาง	1		

This catalog covers:  
'18 ER250 CJF

Engine-เครื่องยนต์

GROUP NO.
14

This page covers:  
Crankcase Bolt Pattern-แบบแสดงตำแหน่งโบลท์แครงเครื่องยนต์

E1412

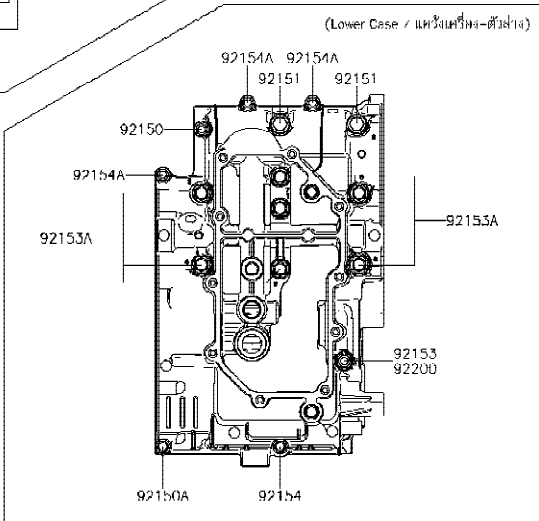
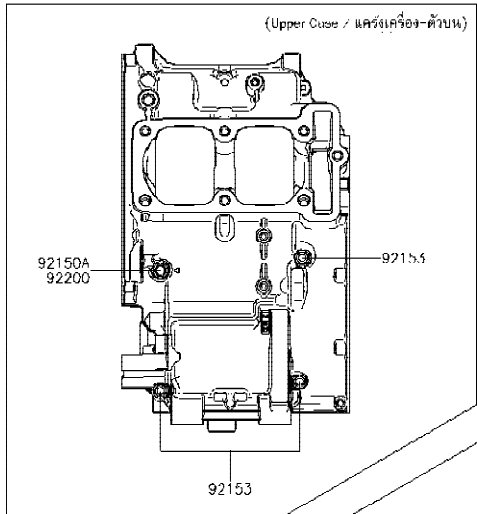

Ref No.	Part No. หมายเลขอะไหล่	Description-English ชื่ออะไหล่-อังกฤษ	Description-Thai ชื่ออะไหล่-ไทย	Quantity-ER250			
				'18 CJF			
92150	92150-1301	BOLT,6X38	โบลท์ 6X38 มม.	1			
92150A	92150-1548	BOLT,6X60	โบลท์ 6X60 มม.	2			
92151	92151-1462	BOLT,8X73	โบลท์ 8X73 มม.	2			
92153	92153-0927	BOLT,6X85,WHITE	โบลท์ 6X85 มม.	4			
92153A	92153-1632	BOLT,FLANGED,8X90	โบลท์ 8X90 มม.	7			
92154	92154-1189	BOLT,FLANGED,6X135	โบลท์ 6X135 มม.	1			
92154A	92154-2832	BOLT,6X22	โบลท์ 6X22 มม.	3			
92200	92200-0788	WASHER,6.3X13.5X1	แหวนรอง 6.3X13.5X1 มม.	2			



This catalog covers:  
'18 ER250 CJF

Engine-เครื่องยนต์

GROUP NO.  
15

This page covers:  
Engine Cover(s)-ฝาครอบเครื่องยนต์

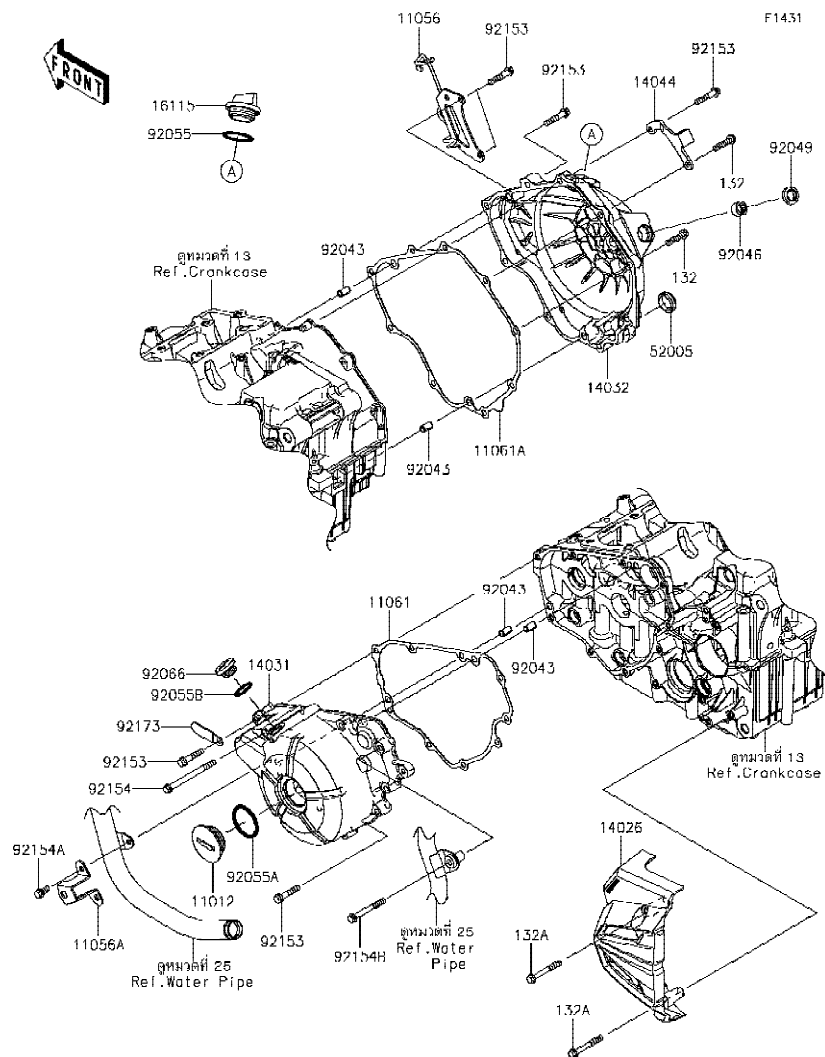

Ref No.	Part No. หมายเลขอะไหล่	Description-English ชื่ออะไหล่-อังกฤษ	Description-Thai ชื่ออะไหล่-ไทย	Quantity-ER250		
				'18 CJF		
11012	11012-1362	CAP	ฝาปิด	1		
11056	11056-2179	BRACKET	ขายึด	1		
11056A	11056-2180	BRACKET	ขายึด	1		
11061	11061-0793	GASKET,GENERATOR COVER	ปะเก็นฝาครอบจานไฟ	1		
11061A	11061-0854	GASKET,CLUTCH COVER	ปะเก็นฝาครอบคลัทช์	1		
14026	14026-0096	COVER-CHAIN	ฝาครอบสเตอร์	1		
14031	14031-0562	COVER-GENERATOR	ฝาครอบจานไฟ	1		
14032	14032-0579	COVER-CLUTCH	ฝาครอบคลัทช์	1		
14044	14044-0049	HOLDER-CABLE	ขายึดสาย	1		
16115	16115-1068	CAP-OIL FILLER	ฝาปิดน้ำมันเครื่อง	1		
52005	52005-1009	GAUGE,OIL LEVEL	เกจวัดระดับน้ำมันเกียร์	1		
92043	92043-1263	PIN,6.2X8X14	สลัก 6.2X8X14 มม.	4		
92046	92046-0034	BEARING-NEEDLE,HK1210FM	ตลับลูกปืนเข็ม	1		
92049	92049-1560	SEAL-OIL	ซีลแกนคันเกียร์	1		
92055	92055-049	RING-O,31.5X2.6	โอริง 31.5X2.6 มม.	1		
92055A	92055-0734	RING-O,39.4X3.1	โอริง 39.4X3.1 มม.	1		
92055B	92055-1146	RING-O,20X2	โอริง 20X2 มม.	1		
92066	92066-0748	PLUG	น็อต	1		
92153	92153-0832	BOLT,6X30	โบลท์ 6X30 มม.	14		
92154	92154-0960	BOLT,FLANGED-SMALL,6X75	โบลท์ 6X75 มม.	1		
92154A	92154-1140	BOLT,FLANGED,6X12	โบลท์ 6X12 มม.	2		
92154B	92154-1871	BOLT,FLANGED,6X50	โบลท์ 6X50 มม.	1		
92173	92173-0194	CLAMP,L=45	เข็มขัด L=45 มม.	1		
132	132BB0625	BOLT-FLANGED-SMALL,6X25	โบลท์ 6X25 มม.	2		
132A	132BB0645	BOLT-FLANGED-SMALL,6X45	โบลท์ 6X45 มม.	2		

This catalog covers:  
'18 ER250 CJF

Engine-เครื่องยนต์

GROUP NO.  
16

This page covers:  
Throttle-ชุดลิ้นเร่ง

E1510

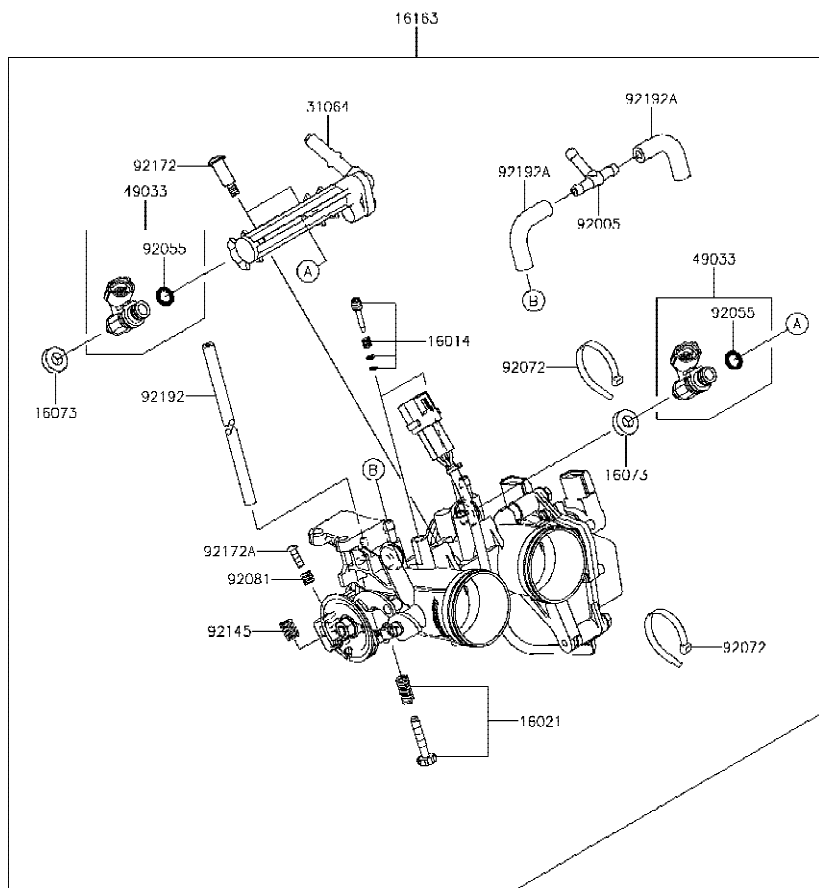

Ref No.	Part No. หมายเลขอะไหล่	Description-English ชื่ออะไหล่-อังกฤษ	Description-Thai ชื่ออะไหล่-ไทย	Quantity-ER250			
				'18 CJF			
16014	16014-0002	SCREW-PILOT AIR	สกรูปรับอากาศ	2			
16021	16021-0030	SCREW-THROTTLE STOP	สกรูตั้งรอบเดินเบา	1			
16073	16073-0129	INSULATOR	ฉนวนหัวฉีด	2			
16163	16163-0783	THROTTLE-ASSY,TTK28	ลิ้นเร่ง(ชุด)	1			
31064	31064-0164	PIPE-COMP,FUEL	ท่อน้ำมันหัวฉีด	1			
49033	49033-0558	NOZZLE-INJECTION	หัวฉีด	2			
92005	92005-0730	FITTING,3WAY	ข้อต่อท่อ 3 ทาง	1			
92055	92055-0124	RING-O,INJECTION NOZZLE	โอริงหัวฉีด	2			
92072	92072-0012	BAND,SUB-HARNESS	ตัวคล้องรัดสายไฟ	2			
92081	92081-1620	SPRING	สปริงสกรูตั้งเบา	1			
92145	92145-0656	SPRING	สปริง	1			
92172	92172-0064	SCREW,PIPE INJECTION	สกรู	2			
92172A	92172-0129	SCREW	สกรู	1			
92192	92192-1170	TUBE,3X7X200	ท่อยาง	1			
92192A	92192-1918	TUBE	ท่อยาง	2			

This catalog covers:  
'18 ER250 CJF

Engine-เครื่องยนต์

GROUP NO.  
17

This page covers:  
Fuel Pump-ปั้มน้ำมันเชื้อเพลิง

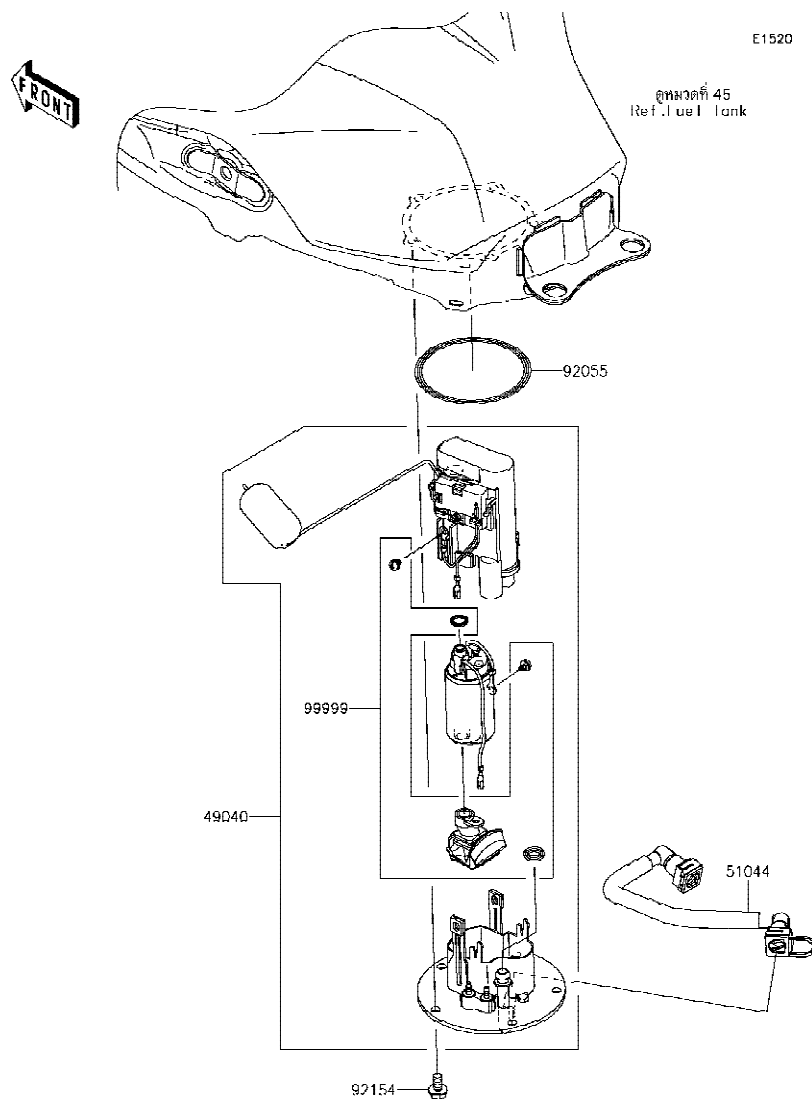

Ref No.	Part No. หมายเลขอะไหล่	Description-English ชื่ออะไหล่-อังกฤษ	Description-Thai ชื่ออะไหล่-ไทย	Quantity-ER250			
				'18 CJF			
49040	49040-0713	PUMP-FUEL	ปั้มน้ำมันเชื้อเพลิง(ชุด)	1			
51044	51044-0852	TUBE-ASSY,FUEL	ท่อน้ำมันเชื้อเพลิง	1			
92055	92055-0728	RING-O,74.6X5.7	โอริง 74.6X5.7 มม.	1			
92154	92154-1848	BOLT,FLANGED,6X12	โบลท์ 6X12 มม.	5			
99999	99999-0524	KIT,FUEL FILTER	กรองน้ำมัน(ชุด)	1			

This catalog covers:  
'18 ER250 CJF

Engine-เครื่องยนต์

GROUP NO.  
18

This page covers:  
Fuel Injection-ตัววัดและส่งสัญญาณ

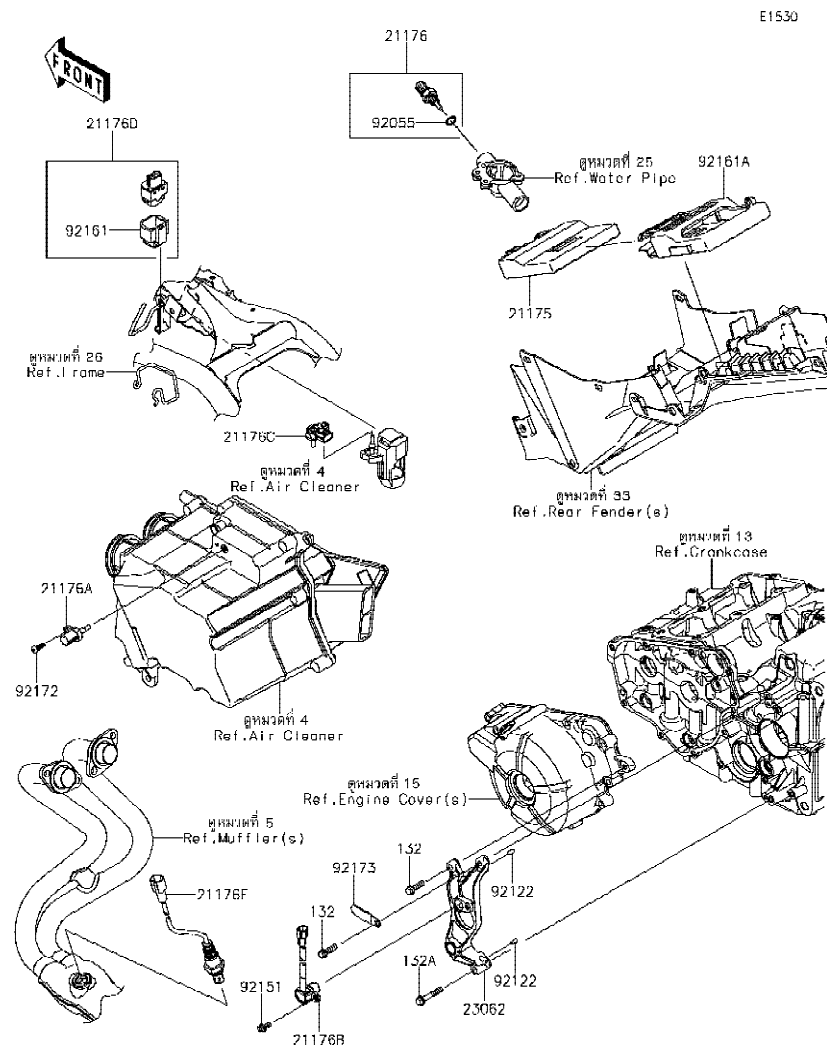

Ref No.	Part No. หมายเลขอะไหล่	Description-English ชื่ออะไหล่-อังกฤษ	Description-Thai ชื่ออะไหล่-ไทย	Quantity-ER250			
				'18			
				CJF			
21175	21175-0896	CONTROL UNIT-ELECTRONIC	ตัวควบคุมอิเล็กทรอนิกส์	1			
21176	21176-0009	SENSOR,WATER TEMP	ตัววัดอุณหภูมิ น้ำ	1			
21176A	21176-0048	SENSOR,AIR TEMPERATURE	ตัววัดอุณหภูมิอากาศ	1			
21176B	21176-0065	SENSOR,SPEED	ตัววัดความเร็ว	1			
21176C	21176-0111	SENSOR,PRESSURE	ตัววัดแรงดัน	1			
21176D	21176-0704	SENSOR,VEHICLE-DOWN	ตัววัดการดัดน้ำมัน	1			
21176E	21176-0720	SENSOR,OXYGEN	ตัววัดออกซิเจน	1			
23062	23062-0741	BRACKET-COMP	ขายึด	1			
92055	92055-0016	RING-O,9.5X1.9	โอริง 9.5X1.9 มม.	1			
92122	92122-0557	ROLLER,4X8	เม็ดลูกปืน 4X8 มม.	2			
92151	92151-1305	BOLT,FLANGED,5X12	โบลท์ 5x12 มม.	1			
92161	92161-0951	DAMPER	ยางรอง	1			
92161A	92161-1426	DAMPER,ECU	ยางรอง,ECU	1			
92172	92172-0790	SCREW,TAPPING,5X16	สกรู 5X16 มม.	1			
92173	92173-0194	CLAMP,L=45	เข็มขัด L=45 มม.	1			
132	132BA0620	BOLT-FLANGED-SMALL,6X20	โบลท์ 6X20 มม.	2			
132A	132BA0635	BOLT-FLANGED-SMALL,6X35	โบลท์ 6X35 มม.	1			

This catalog covers:  
'18 ER250 CJF

Engine-เครื่องยนต์

GROUP NO.

19

This page covers:

Fuel Evaporative System-ระบบควบคุมไอน้ำมันเชื้อเพลิง

E1650

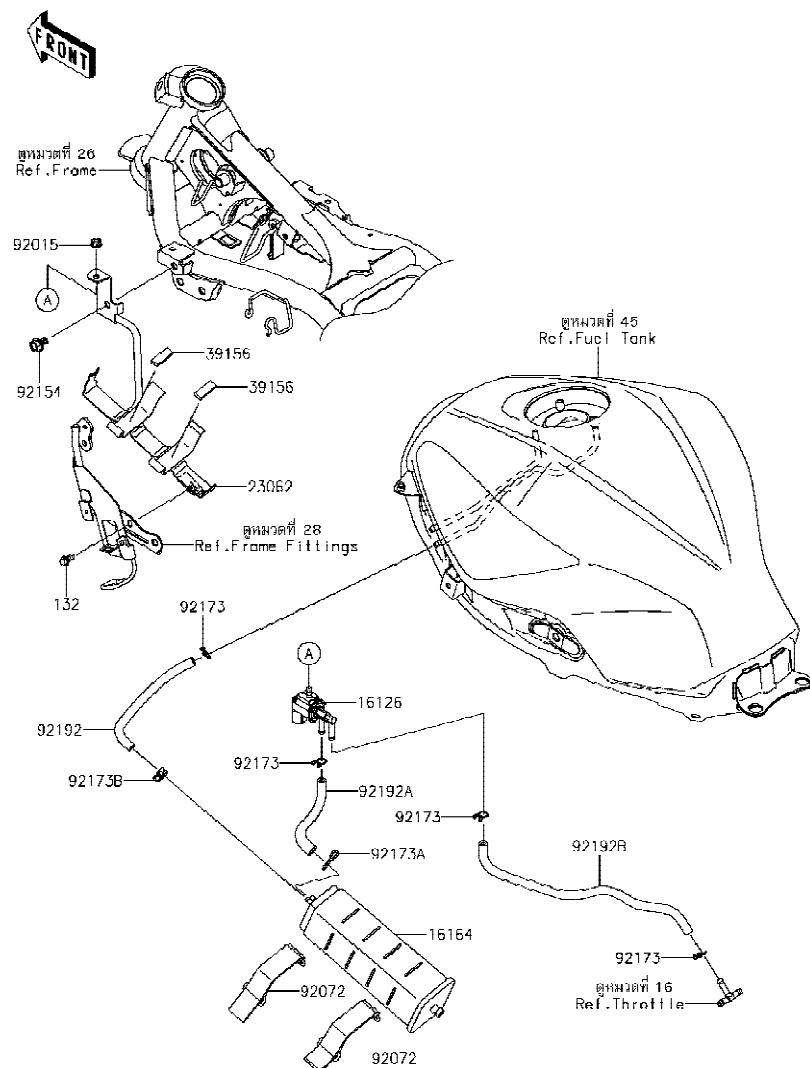

Ref No.	Part No. หมายเลขอะไหล่	Description-English ชื่ออะไหล่-อังกฤษ	Description-Thai ชื่ออะไหล่-ไทย	Quantity-ER250			
				'18			
				CJF			
16126	16126-0705	VALVE, SOLENOID	วาล์ว SOLENOID	1			
16164	16164-0009	CANISTER	คานิสเตอร์	1			
23062	23062-0771	BRACKET-COMP, CANISTER	ขวยึดคานิสเตอร์	1			
39156	39156-0927	PAD, 10X30X4	แผ่นรอง	2			
92015	92015-1367	NUT, FLANGED, 6MM	น็อต 6 มม.	1			
92072	92072-0135	BAND, L=90	สายรัด L=90 มม.	2			
92154	92154-1111	BOLT, FLANGED, 8X12	โบลท์ 8X12 มม.	1			
92173	92173-0050	CLAMP	คลิปรัดท่อ	4			
92173A	92173-0192	CLAMP, 14MM	เข็มขัด 14 มม.	1			
92173B	92173-1143	CLAMP	เข็มขัด	1			
92192	92192-1174	TUBE, TANK-CANISTER, BLUE	ท่อ, สีน้ำเงิน	1			
92192A	92192-1175	TUBE, CANISTER-VALVE, GREEN	ท่อ, สีเขียว	1			
92192B	92192-1176	TUBE, VALVE-THB, GREEN	ท่อ, สีเขียว	1			
132	132BA0612	BOLT-FLANGED-SMALL, 6X12	โบลท์ 6X12 มม.	1			

This catalog covers:  
'18 ER250 CJF

Engine-เครื่องยนต์

GROUP NO.  
20

This page covers:  
Oil Pump-ปั๊มน้ำมันเครื่อง

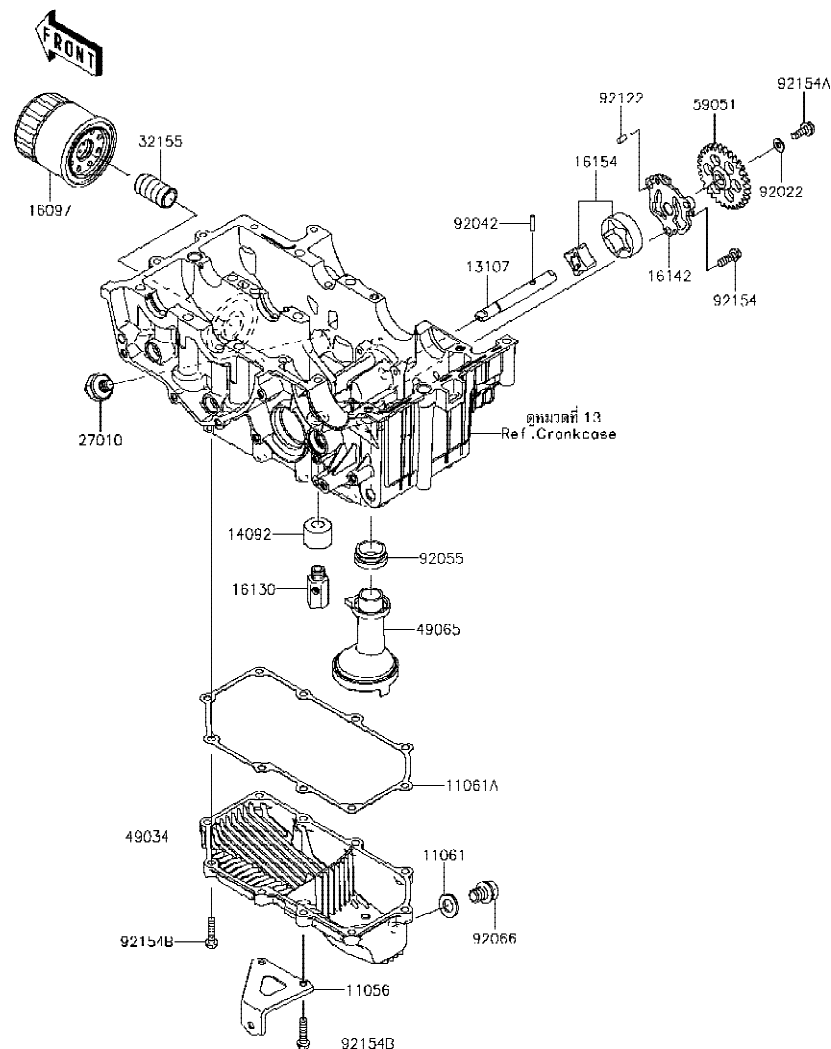

E1710

Ref No.	Part No. หมายเลขอะไหล่	Description-English ชื่ออะไหล่-อังกฤษ	Description-Thai ชื่ออะไหล่-ไทย	Quantity-ER250			
				'18 CJF			
11056	11056-1640	BRACKET	ขายึด	1			
11061	11061-0417	GASKET,12X22X2	ปะเก็นน็อตถ่ายน้ำมันเครื่อง	1			
11061A	11061-0794	GASKET,OIL PAN	ปะเก็น	1			
13107	13107-0741	SHAFT	แกนปั๊มน้ำมันเครื่อง	1			
14092	14092-1002	COVER,RELIEF VALVE	ฝาครอบไส้กรอง	1			
16097	16097-0552	FILTER-ASSY-OIL	ไส้กรองน้ำมันเครื่อง	1			
16130	16130-0002	VALVE-ASSY-RELIEF	วาล์วควบคุมแรงดันน้ำมันเครื่อง	1			
16142	16142-0707	COVER-PUMP	ฝาครอบปั๊ม	1			
16154	16154-0711	ROTOR-PUMP	ลูกเบี้ยวปั๊มน้ำมันเครื่อง	1			
27010	27010-1313	SWITCH,OIL PRESSURE	สวิตช์แรงดันน้ำมันเครื่อง	1			
32155	32155-0029	PIPE,OIL FILTER	ท่อน้ำมัน	1			
49034	49034-0563	PAN-OIL	อ่างน้ำมันเครื่อง	1			
49065	49065-0711	FILTER-OIL	ตะแกรงกรองน้ำมันเครื่อง	1			
59051	59051-0721	GEAR-SPUR,30T	เฟืองปั๊มน้ำมันเครื่อง 30 T	1			
92022	92022-1827	WASHER,6X12.8X1.2	แหวนรอง 6X12.8X1.2 มม.	1			
92042	92042-014	PIN,DOWEL,4X15.8	สลัก 4X15.8 มม.	1			
92055	92055-1354	RING-O,OIL FILTER	โอริงท่อต่อไส้กรองน้ำมันเครื่อง	1			
92066	92066-0767	PLUG,OIL DRAIN,12X15	น็อตถ่ายน้ำมันเครื่อง	1			
92122	92122-0557	ROLLER,4X8	เม็ดลูกปืน 4X8 มม.	1			
92154	92154-0784	BOLT,FLANGED,6X18	โบลท์ 6X18 มม.	3			
92154A	92154-1055	BOLT,FLANGED,6X16	โบลท์ 6x16 มม.	1			
92154B	92154-1212	BOLT,FLANGED,6X25	โบลท์ 6X25 มม.	10			

This catalog covers:  
'18 ER250 CJF

Engine-เครื่องยนต์

GROUP NO.  
21

This page covers:  
Generator-แม็กนีโต

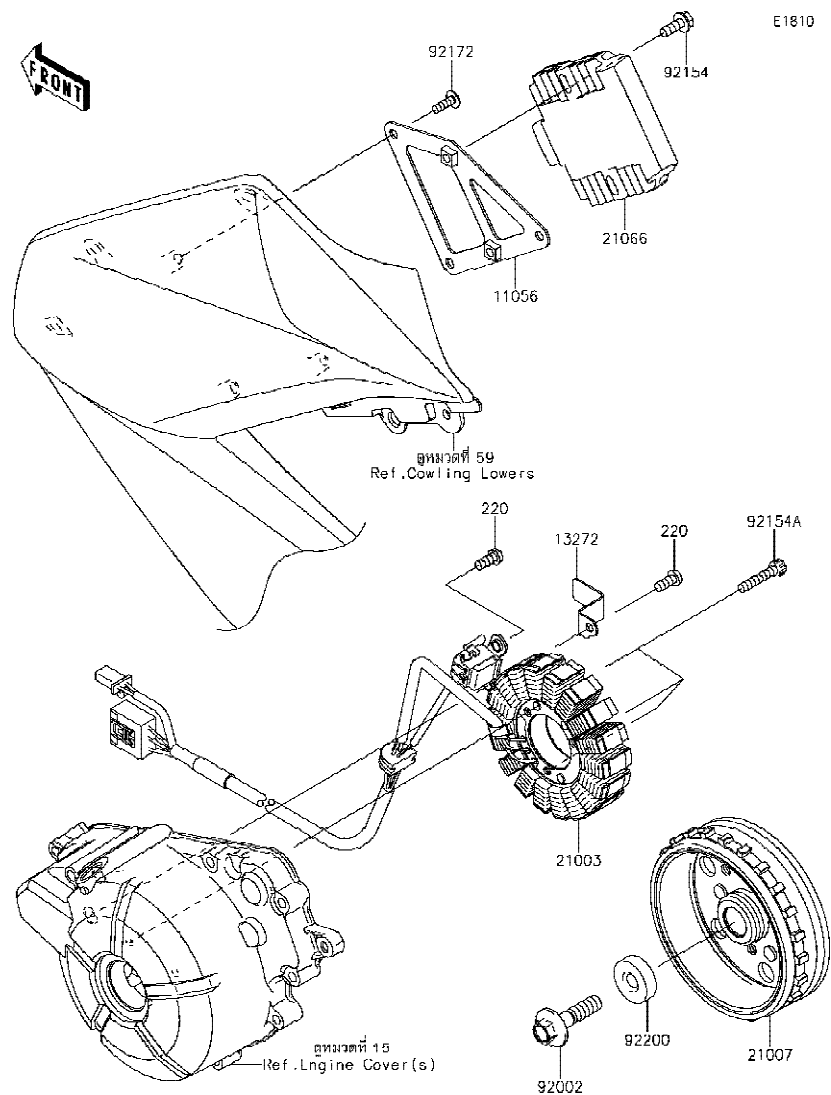

Ref No.	Part No. หมายเลขอะไหล่	Description-English ชื่ออะไหล่-อังกฤษ	Description-Thai ชื่ออะไหล่-ไทย	Quantity-ER250			
				'18 CJF			
11056	11056-2166	BRACKET,REGULATOR	ขายึดเร็กกูเรเตอร์	1			
13272	13272-1257	PLATE	แผ่นรอง	1			
21003	21003-0128	STATOR	แผงคอยล์ไฟ	1			
21007	21007-0569	ROTOR	แม่เหล็กจานไฟ	1			
21066	21066-0722	REGULATOR-VOLTAGE	เร็กกูเรเตอร์	1			
92002	92002-1296	BOLT,FLANGED,10X40	โบลท์ 10X40 มม.	1			
92154	92154-0357	BOLT,FLANGED,6X16	โบลท์ 6x16 มม.	2			
92154A	92154-0962	BOLT,SOCKET,6X30	โบลท์ 6X30 มม.	3			
92172	92172-0742	SCREW,TAPPING,5X16	สกรู 5X6 มม.	3			
92200	92200-0790	WASHER,10X30X9	แหวนรอง 10X30X9 มม.	1			
220	220AA0614	SCREW-PAN-CROS,6X14	สกรู 6X14 มม.	2			

This catalog covers:  
'18 ER250 CJF

Engine-เครื่องยนต์

GROUP NO.  
22

This page covers:  
Ignition System-คอยล์หัวเทียน

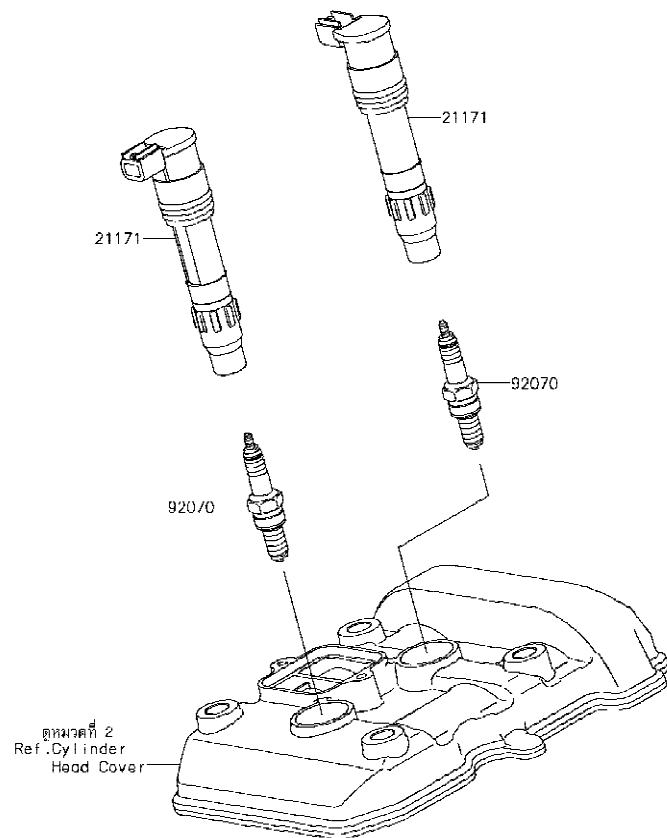

E1830

Ref No.	Part No. หมายเลขอะไหล่	Description-English ชื่ออะไหล่-อังกฤษ	Description-Thai ชื่ออะไหล่-ไทย	Quantity-ER250			
				'18 CJF			
21171	21171-0033	COIL-ASSY-IGNITION	คอยล์จุดระเบิด	2			
92070	92070-0031	PLUG-SPARK,CR8E(NGK)	หัวเทียน CR8E(NGK)	2			



This catalog covers:  
'18 ER250 CJF

Engine-เครื่องยนต์

GROUP NO.  
23

This page covers:  
Starter Motor-มอเตอร์สตาร์ท(1/2)

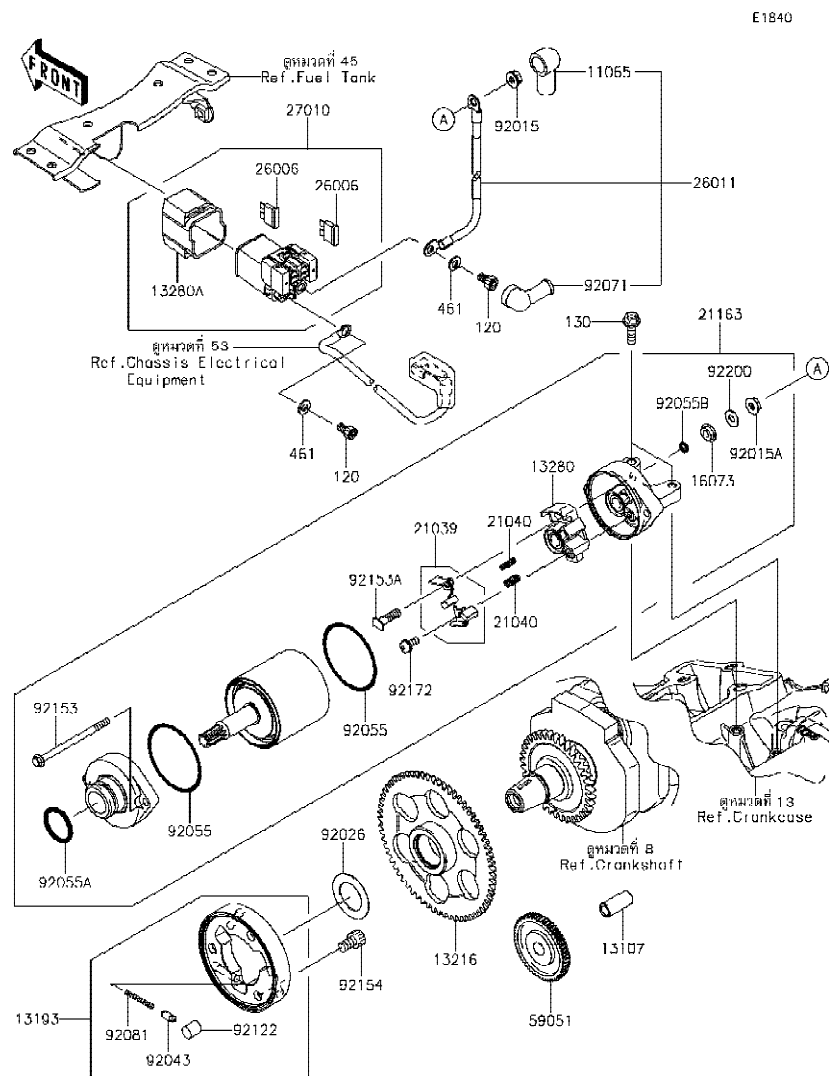

Ref No.	Part No.	Description-English	Description-Thai	Quantity-ER250			
				'18	CJF		
11065	11065-0213	CAP	ฝาครอบ	1			
13107	13107-0743	SHAFT,7.8X12X26.5	เพลาเฟืองสะพาน	1			
13193	13193-1002	CLUTCH-ASSY-ONEWAY	ชุดคลัชทางเดียว	1			
13216	13216-0880	GEAR-COMP,ONEWAY CLUTCH,65T	เฟืองคลัชสตาร์ท 65 T	1			
13280	13280-0261	HOLDER	ขายึด	1			
13280A	13280-0301	HOLDER	ขายึด	1			
16073	16073-0053	INSULATOR	แผ่นฉนวน	1			
21039	21039-0005	BRUSH,CARBON SET	ชุดแปรงถ่าน	1			
21040	21040-0003	SPRING-BRUSH	สปริงแปรงถ่าน	2			
21163	21163-0717	STARTER-ELECTRIC	มอเตอร์สตาร์ท(ชุด)	1			
26006	26006-1006	FUSE,BLADE,30A,GREEN	ฟิวส์ 30 แอมป์	2			
26011	26011-0808	WIRE-LEAD,STARTER	สายไฟมอเตอร์สตาร์ท	1			
27010	27010-0099	SWITCH,MAGNETIC	สวิตช์มอเตอร์สตาร์ท(ชุด)	1			
59051	59051-0722	GEAR-SPUR,IDLER	เฟืองสตาร์ท	1			
92015	92015-1367	NUT,FLANGED,6MM	น็อต 6 มม.	1			
92015A	92015-1476	NUT,STARTER MOTOR	น็อตล็อกสายไฟมอเตอร์สตาร์ท	1			
92026	92026-0846	SPACER,25.2X40X1.0	แหวนรอง 25.2X40X1.0 มม.	1			
92043	92043-132	PIN	สลัก	3			
92055	92055-0136	RING-O	โอริง	2			
92055A	92055-1276	RING-O	โอริงมอเตอร์สตาร์ท	1			
92055B	92055-1370	RING-O,4.5X2.0	โอริง 4.5X2.0 มม.	1			
92071	92071-0705	GROMMET	ลูกยาง	1			
92081	92081-159	SPRING,COIL	สปริง	3			
92122	92122-006	ROLLER	เม็ดลูกปืน	3			
92153	92153-1851	BOLT,SET	โบลท์	2			
92153A	92153-1866	BOLT	โบลท์	1			
92154	92154-0175	BOLT,SOCKET,8X13	โบลท์ 8X13 มม.	3			
92172	92172-0334	SCREW	สกรู	1			
92200	92200-0386	WASHER	แหวนรอง	1			
120	120CB0610	BOLT-SOCKET,6X10	โบลท์ 6X10 มม.	2			

'18 ER250 CJF

## Engine-เครื่องยนต์

23

### Starter Motor-มอเตอร์สตาร์ท(2/2)

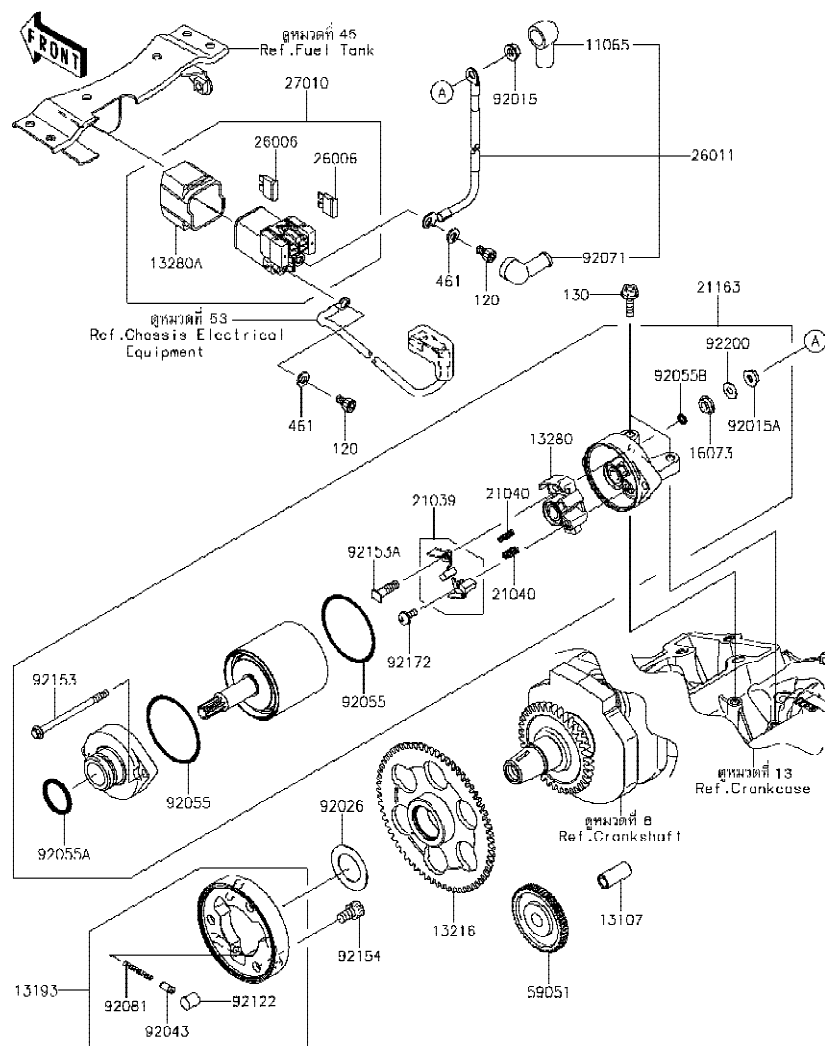

Ref No.	Part No. หมายเลขอะไหล่	Description-English ชื่ออะไหล่-อังกฤษ	Description-Thai ชื่ออะไหล่-ไทย	Quantity-ER250			
				'18			
				CJF			
130	130BA0620	BOLT-FLANGED,6X20	โบลท์ 6X20 มม.	2			
461	461DA0600	WASHER-SPRING,6MM	แหวนสปริง 6 มม.	2			

'18 ER250 CJF

Engine-เครื่องยนต์

24

Radiator-หม้อน้ำ

E3032

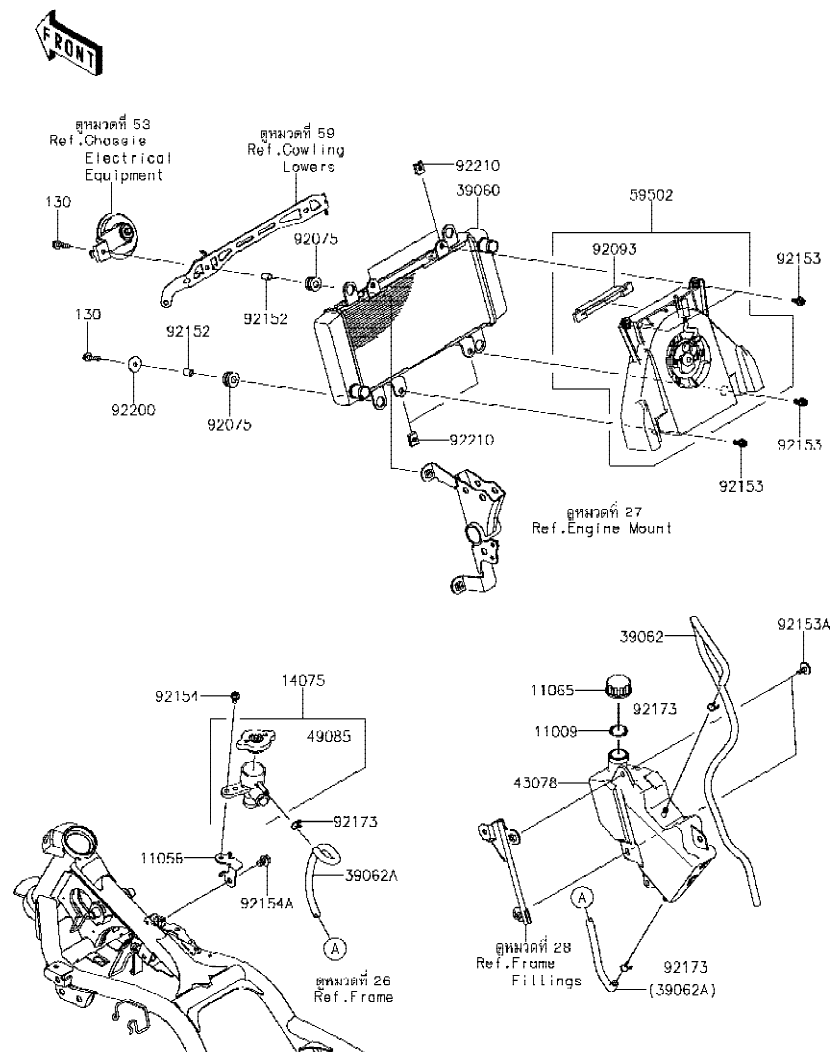

Ref No.	Part No. หมายเลขอะไหล่	Description-English ชื่ออะไหล่-อังกฤษ	Description-Thai ชื่ออะไหล่-ไทย	Quantity-ER250			
				'18			
				CJF			
11009	11009-1145	GASKET,RESERVOIR TANK CAP	ปะเก็นฝาถังน้ำสำรอง	1			
11056	11056-2215	BRACKET,RADIATOR CAP	ขายึด	1			
11065	11065-0969	CAP	ฝาถังน้ำสำรอง	1			
14075	14075-1061	CAP-ASSY,RADIATOR	ฝาปิดหม้อน้ำ(ชุด)	1			
39060	39060-0711	RADIATOR	หม้อน้ำ	1			
39062	39062-0617	HOSE-COOLING,OVERFLOW	ท่อยาง	1			
39062A	39062-0645	HOSE-COOLING,RESERVOIR-CAP	ท่อยาง	1			
43078	43078-0563	RESERVOIR	ถังน้ำสำรอง	1			
49085	49085-1066	CAP-ASSY-PRESSURE	ฝาปิดหม้อน้ำ	1			
59502	59502-0050	FAN-ASSY	พัดลมหม้อน้ำ(ชุด)	1			
92075	92075-1690	DAMPER,10X24X12	ลูกยาง	4			
92093	92093-0587	SEAL	ซีล	1			
92152	92152-0846	COLLAR,6.8X10X13	ปลอกทรงโบลท์	4			
92153	92153-0531	BOLT	โบลท์	4			
92153A	92153-1798	BOLT,FLANGED-SMALL,6X16	โบลท์ 6X16 มม.	2			
92154	92154-0961	BOLT,UPSET-WP,6X16	โบลท์ 6X16 มม.	1			
92154A	92154-1111	BOLT,FLANGED,8X12	โบลท์ 8X12 มม.	1			
92173	92173-0050	CLAMP	คลิปรัดท่อยาง	3			
92200	92200-0789	WASHER,6.5X24X1.6	แหวนรอง 6.5X24X1.6 มม.	2			
92210	92210-1323	NUT	น็อต	4			
130	130BA0625	BOLT-FLANGED,6X25	โบลท์ 6X25 มม.	4			

This catalog covers:  
'18 ER250 CJF

Engine-เครื่องยนต์

GROUP NO.  
25

This page covers:  
Water Pipe-ท่อน้ำ(1/2)

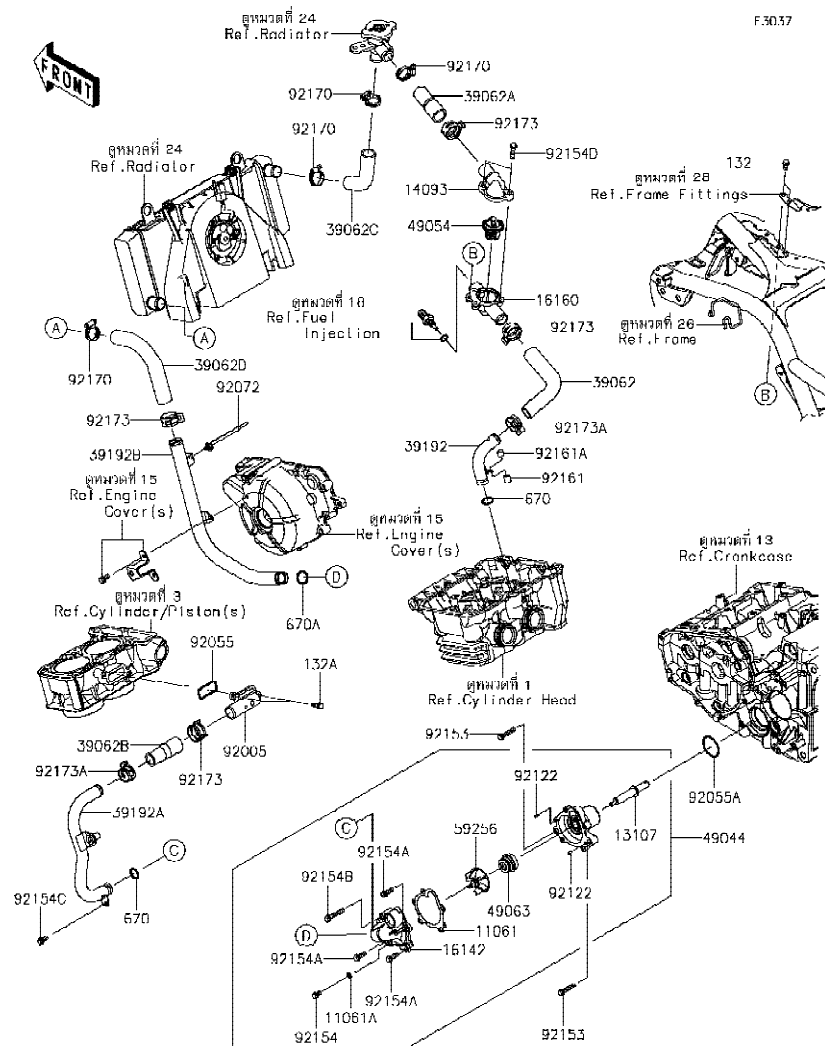

Ref No.	Part No. หมายเลขอะไหล่	Description-English ชื่ออะไหล่-อังกฤษ	Description-Thai ชื่ออะไหล่-ไทย	Quantity-ER250			
				'18 CJF			
11061	11061-0795	GASKET	ปะเก็น	1			
11061A	11061-0875	GASKET,DRAIN	ปะเก็น	1			
13107	13107-0742	SHAFT	แกนใบพัดปั๊มน้ำ	1			
14093	14093-0224	COVER,THERMOSTAT	ฝาครอบเทอร์โมสแตท	1			
16142	16142-0708	COVER-PUMP	ฝาครอบปั๊ม	1			
16160	16160-0762	BODY,THERMO.,LWR	เสื้อเทอร์โมสแตท	1			
39062	39062-0691	HOSE-COOLING,THERMO.-HEAD	ท่อยาง	1			
39062A	39062-0692	HOSE-COOLING,THERMO.-CAP	ท่อยาง	1			
39062B	39062-0693	HOSE-COOLING,W/P-CYLINDER	ท่อยาง	1			
39062C	39062-0694	HOSE-COOLING,RAD.-CAP	ท่อยาง	1			
39062D	39062-0695	HOSE-COOLING,RAD.-W/P	ท่อยาง	1			
39192	39192-0590	PIPE-WATER,HEAD-THERMO	ท่อน้ำ	1			
39192A	39192-0600	PIPE-WATER,W/P-CYLINDER	ท่อน้ำ	1			
39192B	39192-0604	PIPE-WATER,RAD.-W/P	ท่อน้ำ	1			
49044	49044-0554	PUMP-WATER	ปั๊มน้ำ	1			
49054	49054-1056	THERMOSTAT	เทอร์โมสแตท	1			
49063	49063-1055	SEAL-MECHANICAL,WATER	ซีลปั๊มน้ำ	1			
59256	59256-0554	IMPELLER	ใบพัดปั๊มน้ำ	1			
92005	92005-0890	FITTING,CYLINDER	ข้อต่อท่อ	1			
92055	92055-0735	RING-O,2.4MM	โอริง 2.4 มม.	1			
92055A	92055-0736	RING-O,34.4X3.1	โอริง 34.4X3.1 มม.	1			
92072	92072-1414	BAND,OS170-FT7(BLACK)	เข็มขัดรัดสายไฟ	1			
92122	92122-0557	ROLLER,4X8	เม็ดลูกปัด 4X8 มม.	2			
92153	92153-0832	BOLT,6X30	โบลท์ 6X30 มม.	2			
92154	92154-0950	BOLT,FLANGED,6X10	โบลท์ 6X10 มม.	1			
92154A	92154-1062	BOLT,FLANGED-SMALL,6X18	โบลท์ 6X18 มม.	3			
92154B	92154-1063	BOLT,FLANGED-SMALL,6X35	โบลท์ 6X35 มม.	1			
92154C	92154-1140	BOLT,FLANGED,6X12	โบลท์ 6X12 มม.	1			
92154D	92154-1212	BOLT,FLANGED,6X25	โบลท์ 6X25 มม.	2			
92161	92161-0690	DAMPER,10X11.5	ลูกยาง	1			

This catalog covers:  
'18 ER250 CJF

Engine-เครื่องยนต์

GROUP NO.  
25

This page covers:  
Water Pipe-ท่อน้ำ(2/2)

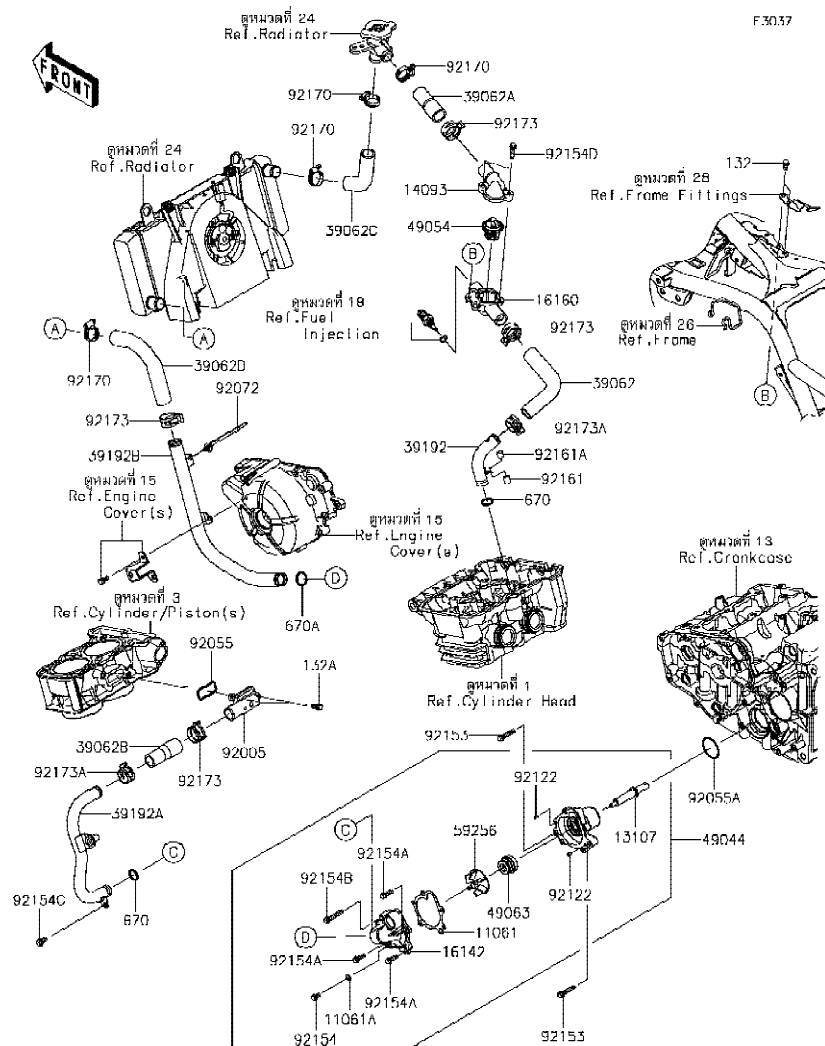

Ref No.	Part No. หมายเลขอะไหล่	Description-English ชื่ออะไหล่-อังกฤษ	Description-Thai ชื่ออะไหล่-ไทย	Quantity-ER250		
				'18 CJF		
92161A	92161-0691	DAMPER,10X7.5	ลูกยาง	1		
92170	92170-1033	CLAMP,COOLING HOSE	เข็มขัดรัดท่อยาง	4		
92173	92173-1416	CLAMP	คลิปรัดท่อ	4		
92173A	92173-1417	CLAMP	คลิปรัดท่อ	2		
132	132BA0614	BOLT-FLANGED-SMALL,6X14	โบลท์ 6X14 มม.	2		
132A	132BA0616	BOLT-FLANGED-SMALL,6X16	โบลท์ 6X16 มม.	2		
670	670B2016	O RING,16MM	โอริง 16 มม.	2		
670A	670B2018	O RING,18MM	โอริง 18 มม.	1		

This catalog covers:  
'18 ER250 CJF

Chassis-ตัวถัง

GROUP NO.  
26

This page covers:  
Frame-เฟรม

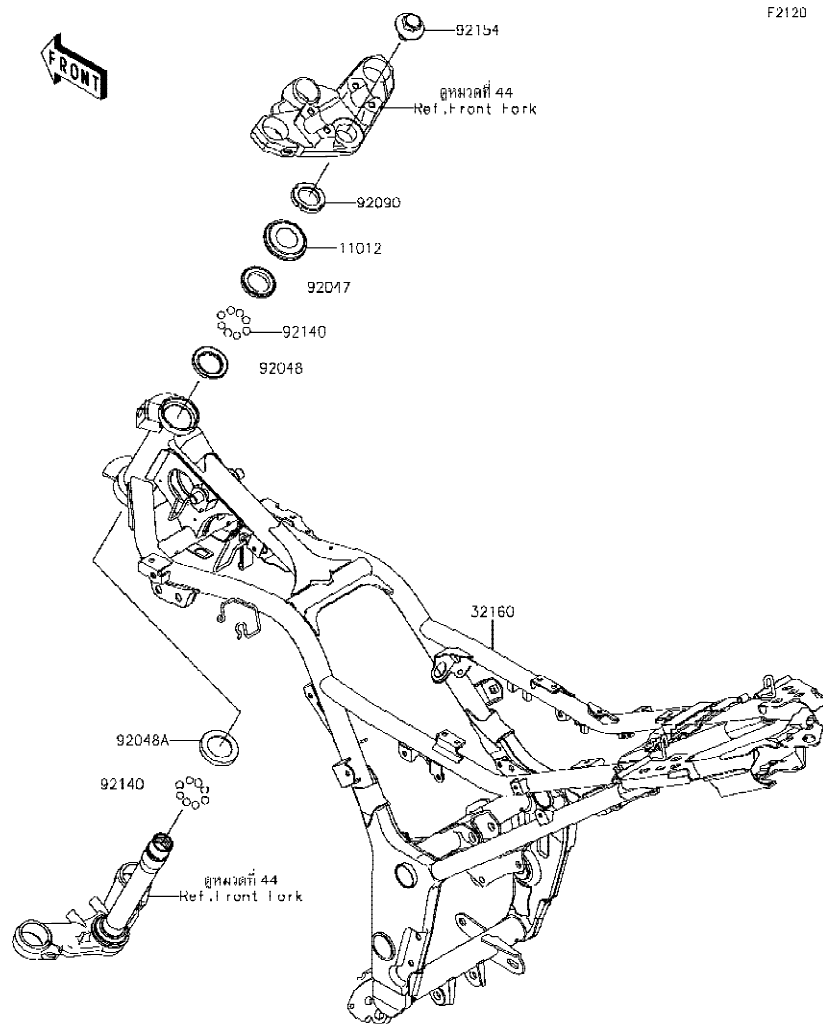

Ref No.	Part No. หมายเลขอะไหล่	Description-English ชื่ออะไหล่-อังกฤษ	Description-Thai ชื่ออะไหล่-ไทย	Quantity-ER250			
				'18 CJF			
11012	11012-1898	CAP,STEERING STEM	ฝาครอบถ้วยคอ	1			
32160	32160-0785-18R	FRAME-COMP,F.S.BLACK	เฟรม-สีดำ	1			
92047	92047-011	RACE,STEERING STEM BEARING	รางลูกปืนคอ-อันบน	1			
92048	92048-006	RACE,STEERING STEM BEARING	รางลูกปืนคอ-อันกลาง/บน	1			
92048A	92048-008	RACE,STEERING STEM BEARING	รางลูกปืนคอ-อันกลาง/ล่าง	1			
92090	92090-007	NUT,30MM	น็อต 30 มม.	1			
92140	92140-0008	BALL,6.35MM	เม็ดลูกปืน 1/4	39			
92154	92154-1152	BOLT,FLANGED,16X22	โบลท์ 6X22 มม.	1			

This catalog covers:  
'18 ER250 CJF

Chassis-ตัวถัง

GROUP NO.

27

This page covers:

Engine Mount-ส่วนประกอบในการยึดเครื่องยนต์

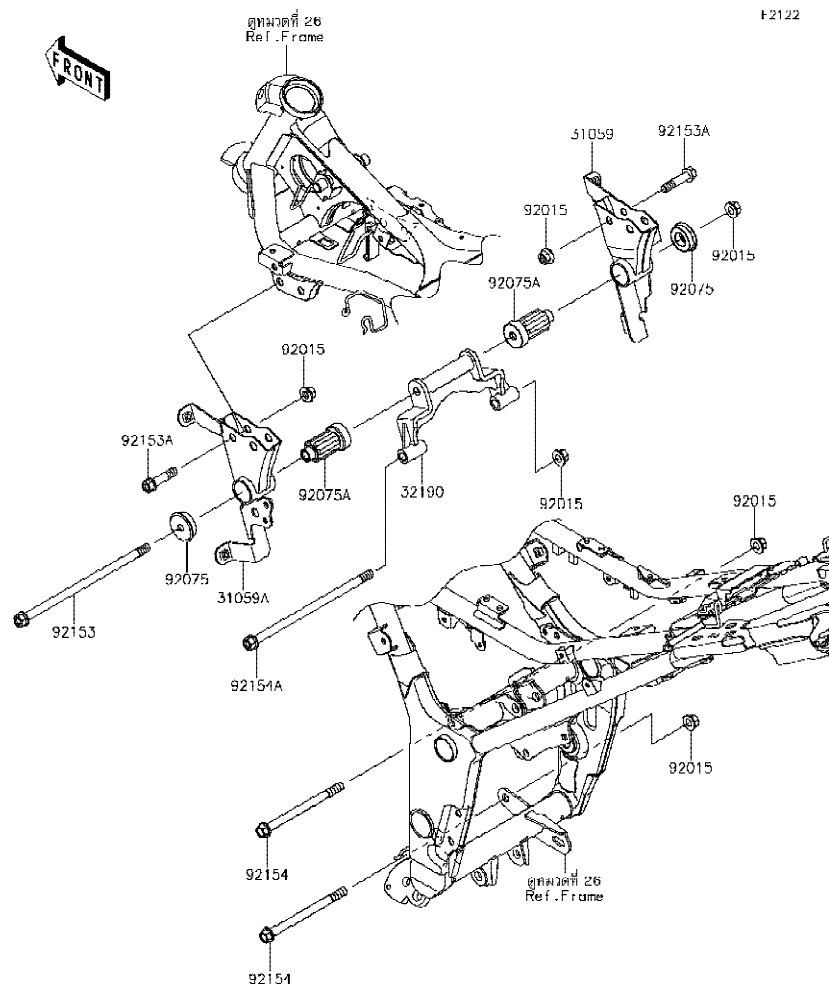

Ref No.	Part No. หมายเลขอะไหล่	Description-English ชื่ออะไหล่-อังกฤษ	Description-Thai ชื่ออะไหล่-ไทย	Quantity-ER250			
				'18 CJF			
31059	31059-0009	BRACKET-COMP-ENGINE,RH	ขายึดเครื่องยนต์-ข้างขวา	1			
31059A	31059-0061	BRACKET-COMP-ENGINE,LH	ขายึดเครื่องยนต์-ข้างซ้าย	1			
32190	32190-0629	BRACKET-ENGINE	ขายึดเครื่องยนต์	1			
92015	92015-1415	NUT,FLANGED,10MM	น็อต 10 มม.	8			
92075	92075-1738	DAMPER,ENGINE MOUNT	ลูกยาง	2			
92075A	92075-1739	DAMPER,ENGINE MOUNT,MAIN	ยางแท่นเครื่องยนต์	2			
92153	92153-0559	BOLT,FLANGED,10X240	โบลท์ 10X240 มม.	1			
92153A	92153-1957	BOLT,FLANGED,10X42	โบลท์ 10X42 มม.	4			
92154	92154-0359	BOLT,FLANGED,10X135	โบลท์ 10X135 มม.	2			
92154A	92154-0360	BOLT,FLANGED,10X210	โบลท์ 10X210 มม.	1			

This catalog covers:  
'18 ER250 CJF

Chassis-ตัวถัง

GROUP NO.  
28

This page covers:  
Frame Fittings-ส่วนประกอบการยึดอุปกรณ์ต่างๆ

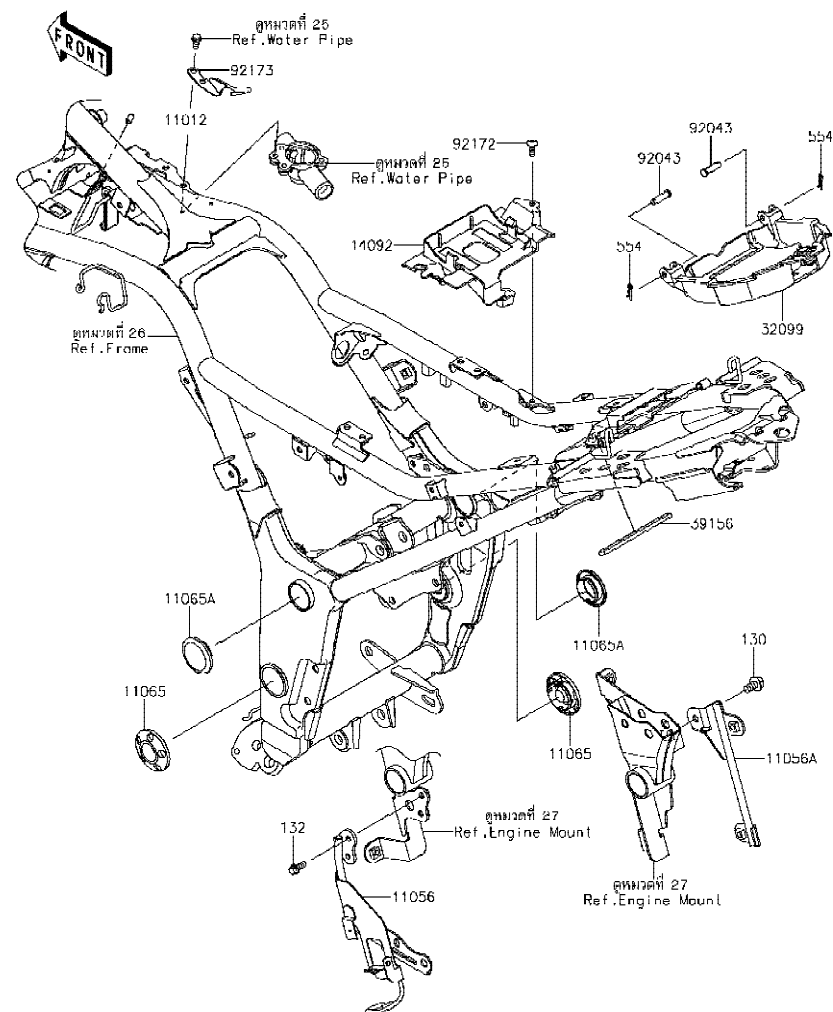

F2131

Ref No.	Part No. หมายเลขอะไหล่	Description-English ชื่ออะไหล่-อังกฤษ	Description-Thai ชื่ออะไหล่-ไทย	Quantity-ER250			
				'18 CJF			
11012	11012-1438	CAP	ฝาปิด	1			
11056	11056-2107	BRACKET,SHROUD	ขายึด	1			
11056A	11056-2108	BRACKET,RESERVOIR	ขายึด	1			
11065	11065-0262-18T	CAP,SWING ARM BRACKET,F.S.BLK	ฝาปิดขายึดสวิงอาร์ม-สีดำ	2			
11065A	11065-0748-18T	CAP,SWING ARM BRACKET,F.S.BLK	ฝาปิดสวิงอาร์ม-สีดำ	2			
14092	14092-0920	COVER,BATTERY	ฝาครอบแบตเตอรี่	1			
32099	32099-0721	CASE,TOOL	กล่องเครื่องมือ	1			
39156	39156-1753	PAD,10X105X4	แผ่นรอง	1			
92043	92043-0746	PIN,6X23	สลัก 6X23 มม.	2			
92172	92172-0322	SCREW,5X16	สกรู 5X16 มม.	1			
92173	92173-1085	CLAMP,CLUTCH CABLE	เข็มขัดรัดสายคลัช	1			
130	130BA0814	BOLT-FLANGED,8X14	โบลท์ 8X14 มม.	1			
132	132BA0614	BOLT-FLANGED-SMALL,6X14	โบลท์ 6X14 มม.	2			
554	554DA0600	PIN-SNAP,1.2X21.2	สลัก 1.2X21.2 มม.	2			



This catalog covers:  
'18 ER250 C/JF

Chassis-ตัวถัง

GROUP NO.  
29

This page covers:  
Swingarm-สวิงอาร์ม

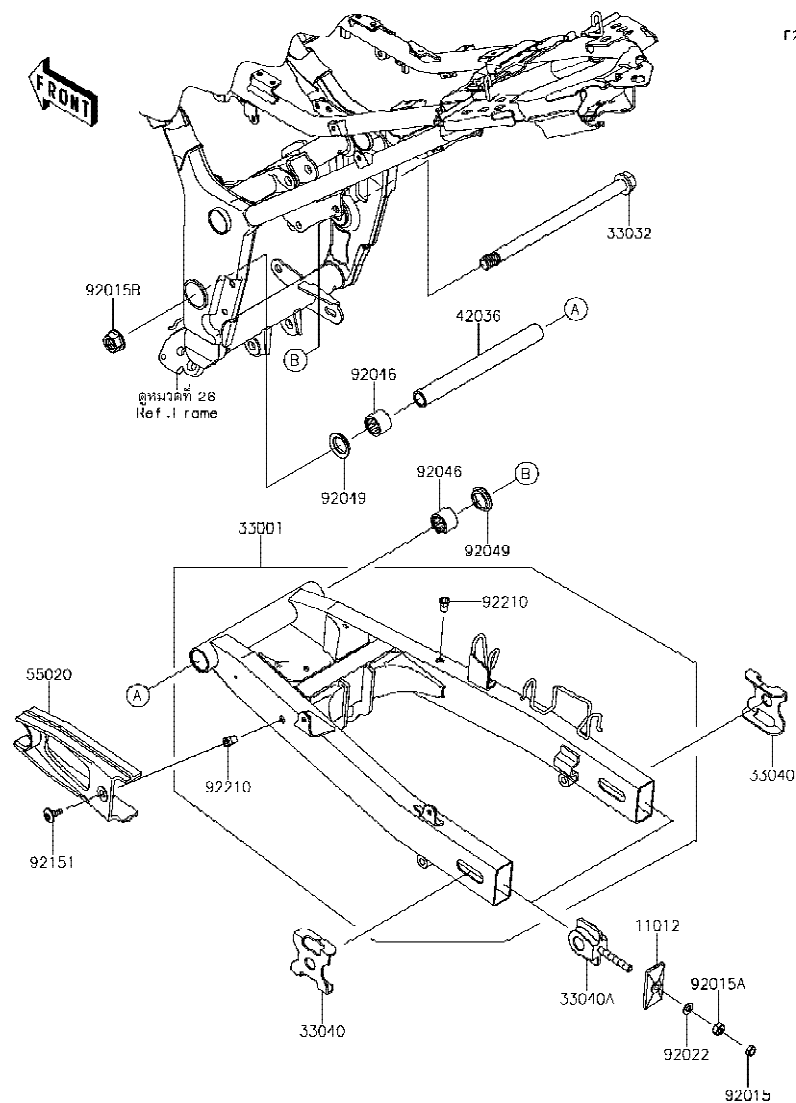

r2141

Ref No.	Part No. หมายเลขอะไหล่	Description-English ชื่ออะไหล่-อังกฤษ	Description-Thai ชื่ออะไหล่-ไทย	Quantity-ER250			
				'18 C/JF			
11012	11012-1871-18R	CAP,CHAIN ADJUSTER,F.S.BLACK	แผ่นล็อคตัวตั้งโซ่	2			
33001	33001-0632-18R	ARM-COMP-SWING,F.S.BLACK	สวิงอาร์ม-สีดำ	1			
33032	33032-1134	SHAFT-SWING ARM	แกนสวิงอาร์ม	1			
33040	33040-0030-18R	ADJUSTER-CHAIN,OUTER,F.S.BLK	แผ่นตั้งระยะโซ่	2			
33040A	33040-1116	ADJUSTER-CHAIN,INNER	ตัวตั้งโซ่	2			
42036	42036-1218	SLEEVE,16.1X22X213	ปลอกแกนสวิงอาร์ม	1			
55020	55020-0317	GUARD,CHAIN	ยางรองโซ่	1			
92015	92015-1364	NUT,8MM	น็อต 8 มม.	2			
92015A	92015-1658	NUT,8MM	น็อต 8 มม.	2			
92015B	92015-1946	NUT,FLANGED,16MM	น็อต 16 มม.	1			
92022	92022-1582	WASHER,8.5X16X1.2	แหวนรอง 8.5X16X1.2 มม.	2			
92046	92046-0610	BEARING-NEEDLE,22X28X20	ดัดับลูกปืน #6804C5	2			
92049	92049-1254	SEAL-OIL,MHA22 28 5.7F	ซีลกระดองยูนิแทร็ก	2			
92151	92151-1149	BOLT,SOCKET,6X18	โบลท์ 6X18 มม.	1			
92210	92210-1397	NUT,POP,6MM,L=15	น็อต 6 มม.	2			

This catalog covers:  
'18 ER250 CJF

Chassis-ตัวถัง

GROUP NO.  
30

This page covers:  
Suspension/Shock Absorber-ส่วนประกอบการยึดใช้คัพหลัง

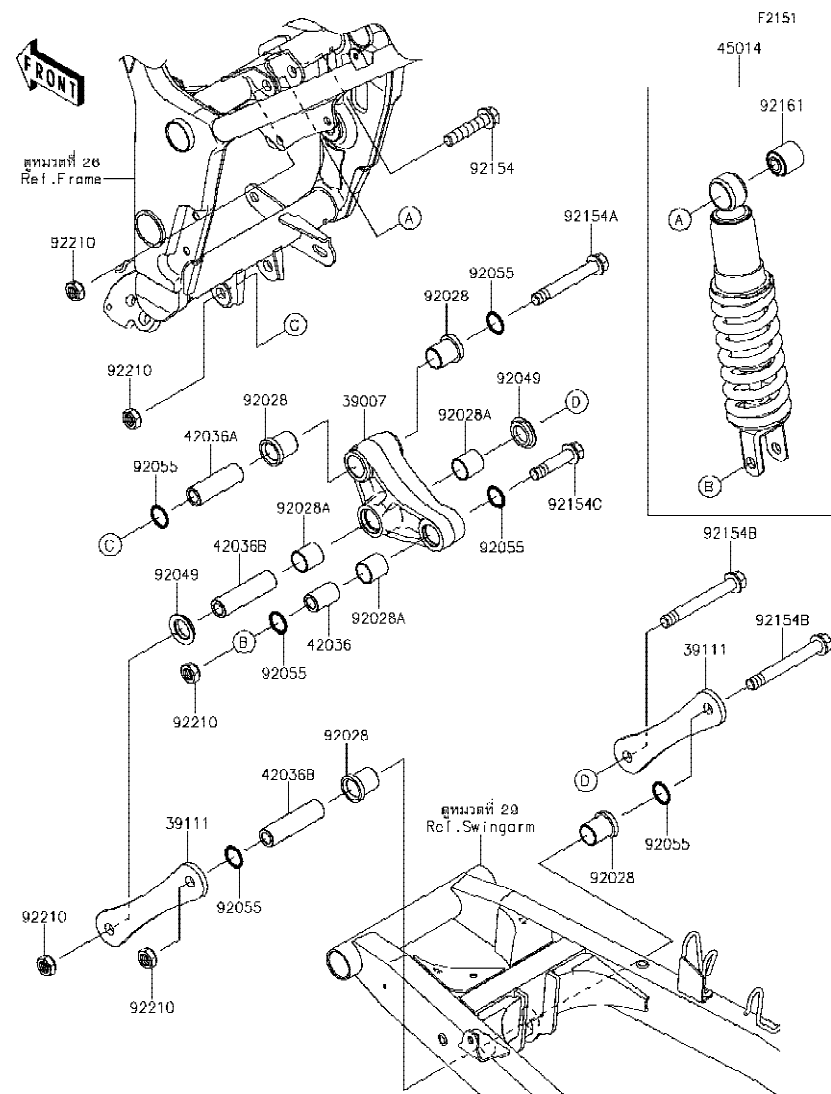

Ref No.	Part No. หมายเลขอะไหล่	Description-English ชื่ออะไหล่-อังกฤษ	Description-Thai ชื่ออะไหล่-ไทย	Quantity-ER250		
				'18 CJF		
39007	39007-0355	ARM-SUSP,UNI TRAK	กระเดื่องยูนิตเร็ก	1		
39111	39111-0076	ROD-TIE,SUSPENSION	แขนยูนิตเร็ก	2		
42036	42036-1077	SLEEVE,12.1X20X32	ปลอกยูนิตเร็ก	1		
42036A	42036-1078	SLEEVE,ARM,FR	ปลอกยูนิตเร็ก	1		
42036B	42036-1102	SLEEVE,12.1X20X74	ปลอกยูนิตเร็ก	2		
45014	45014-0480-37S	SHOCKABSORBER,BLACK+BLK	โช้คอัพ-สีดำ/ดำ	1		
92028	92028-1597	BUSHING	บุช	4		
92028A	92028-1598	BUSHING	บุช	3		
92049	92049-1109	SEAL-OIL,ARM	ซีลแกนสวิงอาร์ม	2		
92055	92055-0732	RING-O,19.8X2.2	โอริง 19.8X2.2 มม.	6		
92154	92154-0362	BOLT,FLANGED,12X55	โบลท์ 12X55 มม.	1		
92154A	92154-0940	BOLT,FLANGED,12X86	โบลท์ 12X86 มม.	1		
92154B	92154-0941	BOLT,FLANGED,12X98	โบลท์ 12X98 มม.	2		
92154C	92154-0942	BOLT,FLANGED,12X52	โบลท์ 12X52 มม.	1		
92161	92161-1510	DAMPER,12.1X17X30	บุชยาง 12.1X17X30 มม.	1		
92210	92210-1247	NUT,LOCK,12MM	น็อตล็อก 12 มม.	5		

This catalog covers:  
'18 ER250 CJF

Chassis-ตัวถัง

GROUP NO.  
31

This page covers:  
Footrests-พนักเท้า

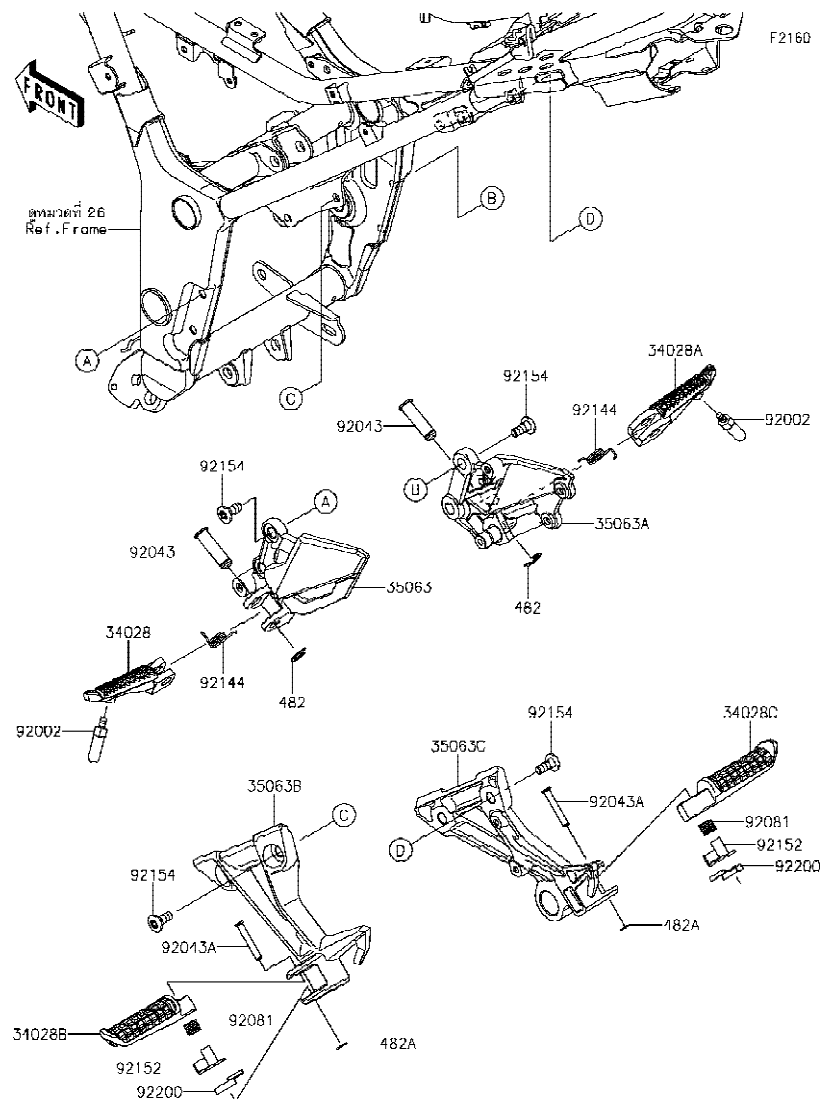

Ref No.	Part No. หมายเลขอะไหล่	Description-English ชื่ออะไหล่-อังกฤษ	Description-Thai ชื่ออะไหล่-ไทย	Quantity-ER250			
				'18 CJF			
34028	34028-0318	STEP,FR,LH	พนักเท้าหน้า-ข้างซ้าย	1			
34028A	34028-0319	STEP,FR,RH	พนักเท้าหน้า-ข้างขวา	1			
34028B	34028-1488	STEP,RR,LH	พนักเท้าหลัง-ข้างซ้าย	1			
34028C	34028-1489	STEP,RR,RH	พนักเท้าหลัง-ข้างขวา	1			
35063	35063-0999	STAY,STEP HOLDER,FR,LH	สเดย์พนักเท้าหน้า-ข้างซ้าย	1			
35063A	35063-1000	STAY,STEP HOLDER,FR,RH	สเดย์พนักเท้าหน้า-ข้างขวา	1			
35063B	35063-1271	STAY,STEP HOLDER,RR,LH	สเดย์พนักเท้าหลัง-ข้างซ้าย	1			
35063C	35063-1272	STAY,STEP HOLDER,RR,RH	สเดย์พนักเท้าหลัง-ข้างขวา	1			
92002	92002-1995	BOLT,BANK SENSOR	ปุ่มรองพนักเท้า	2			
92043	92043-0026	PIN,12X37.5	สลัก 12X37.5 มม.	2			
92043A	92043-0200	PIN,6X40	สลัก 6X40 มม.	2			
92081	92081-1612	SPRING,STEP,RR	สปริงพนักเท้าหลัง	2			
92144	92144-1567	SPRING,STEP RETURN	สปริงพนักเท้าหน้า	2			
92152	92152-0658	COLLAR,STEP	บุชพนักเท้า	2			
92154	92154-0936	BOLT,SOCKET,8X20	โบลท์ 8X20 มม.	8			
92200	92200-0783	WASHER	แหวนรอง	2			
482	482EA0100	CIRCLIP-TYPE-E,10MM	คลิปล็อค E-10 มม.	2			
482A	482EA5000	CIRCLIP-TYPE-E	คลิปล็อค E-5 มม.	2			

This catalog covers:  
'18 ER250 CJF

Chassis-ตัวถัง

GROUP NO.  
32

This page covers:  
Front Fender(s)-บังโคลนหน้า

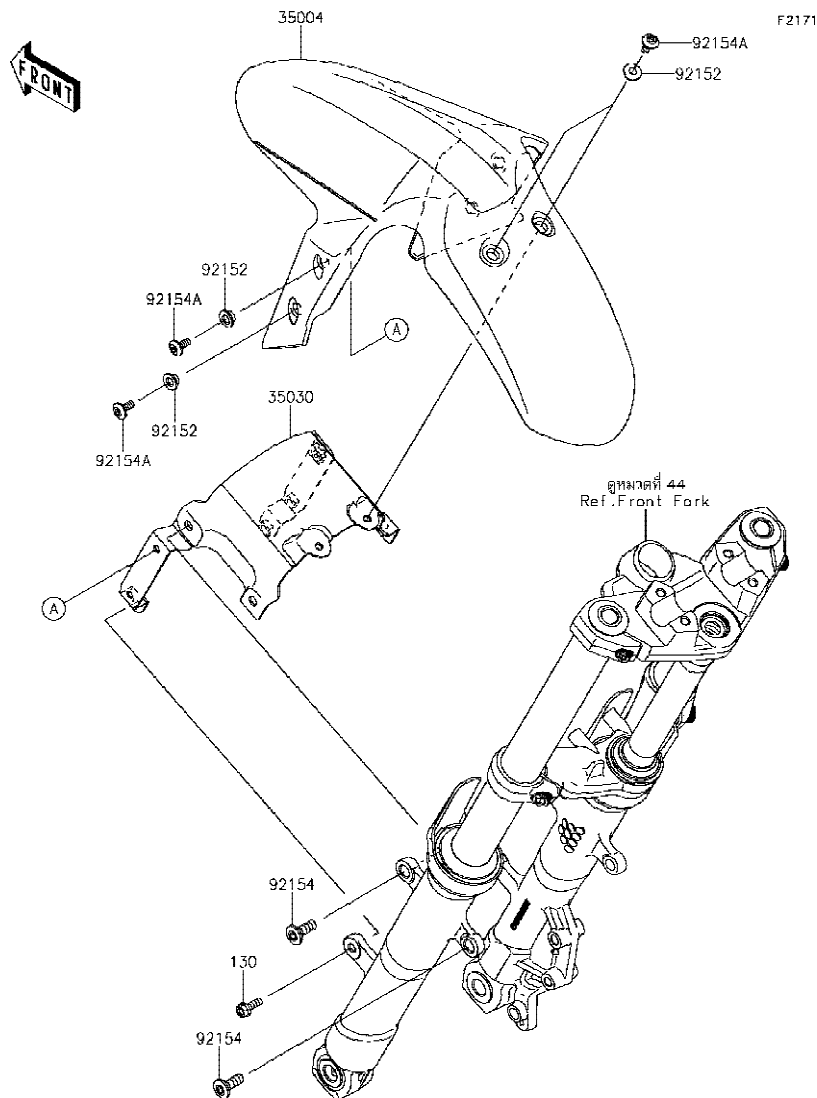

Ref No.	Part No. หมายเลขอะไหล่	Description-English ชื่ออะไหล่-อังกฤษ	Description-Thai ชื่ออะไหล่-ไทย	Quantity-ER250			
				'18 CJF			
35004	35004-0318-45L	FENDER-FRONT,F.EBONY	บังโคลนหน้า-สีดำ	1			
35030	35030-0055	BRACE-ASSY,FRONT FENDER	โครงบังโคลนหน้า	1			
92152	92152-0842	COLLAR,6.8X10(16)X6.6	ปลอกทรง	6			
92154	92154-0300	BOLT,SOCKET,8X23	โบลท์ 8X23 มม.	4			
92154A	92154-0932	BOLT,SOCKET,6X14	โบลท์ 6X14 มม.	6			
130	130BA0618	BOLT-FLANGED,6X18	โบลท์ 6X18 มม.	2			

This catalog covers:  
'18 ER250 CJF

Chassis-ตัวถัง

GROUP NO.  
33

This page covers:  
Rear Fender(s)-บังโคลนหลัง

F2172

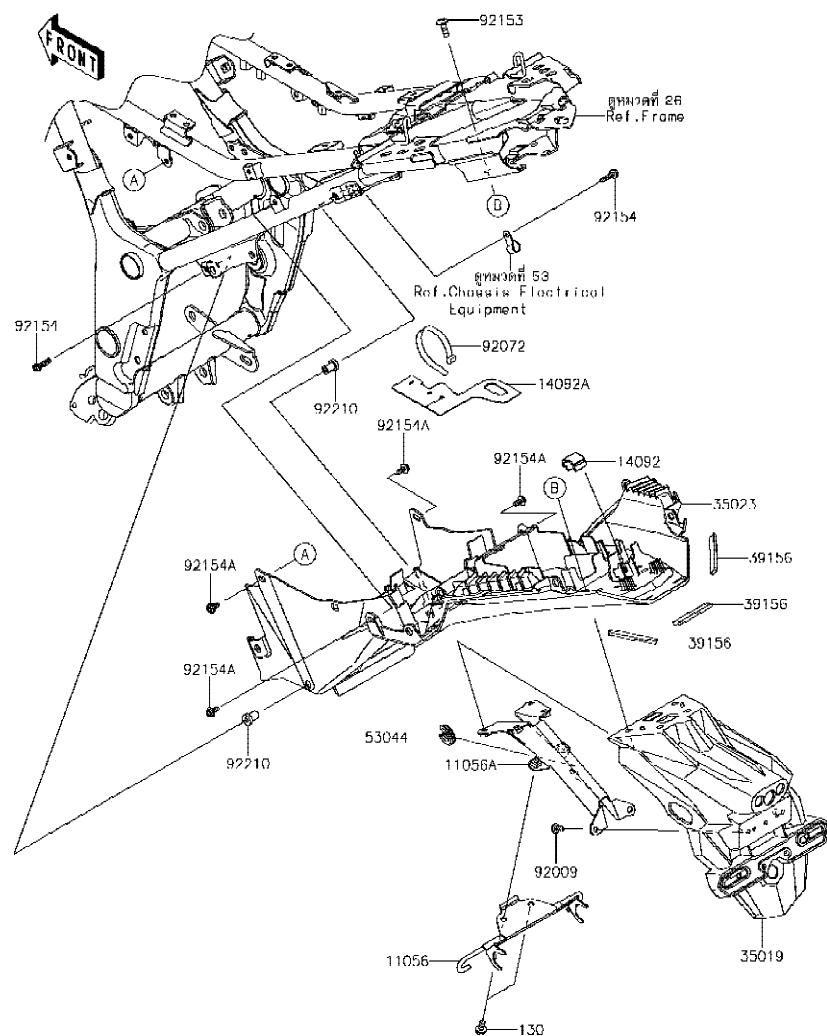

Ref No.	Part No. หมายเลขอะไหล่	Description-English ชื่ออะไหล่-อังกฤษ	Description-Thai ชื่ออะไหล่-ไทย	Quantity-ER250			
				'18 CJF			
11056	11056-1569	BRACKET,FLAP,HOOK	ขวยึด	1			
11056A	11056-2310	BRACKET,FLAP	ขวยึด	1			
14092	14092-0951	COVER	ฝาครอบ	1			
14092A	14092-1106	COVER,RR FENDER	ฝาปิด	1			
35019	35019-0566	FLAP	กันสาด	1			
35023	35023-0340	FENDER-REAR	บังโคลนหลัง	1			
39156	39156-0820	PAD,9X60X4	แผ่นรอง	3			
53044	53044-0565	TRIM	ขอบรอง	1			
92009	92009-3845	SCREW,6X14	สกรู 6x14 มม.	2			
92072	92072-1195	BAND,L=202	เข็มขัดรัดสาย L=202 มม.	1			
92153	92153-0816	BOLT,6X18	โบลท์ 6X18 มม.	4			
92154	92154-1002	BOLT,FLANGED,5X20	โบลท์ 5X20 มม.	2			
92154A	92154-1003	BOLT,FLANGED,5X12	โบลท์ 5X12 มม.	4			
92210	92210-0001	NUT,5MM	น็อต 5 มม.	2			
130	130BA0612	BOLT-FLANGED,6X12	โบลท์ 6X12 มม.	2			

This catalog covers:  
'18 ER250 CJF

Chassis-ตัวถัง

GROUP NO.  
34

This page covers: ๖  
Stand(s)-ขาตั้ง

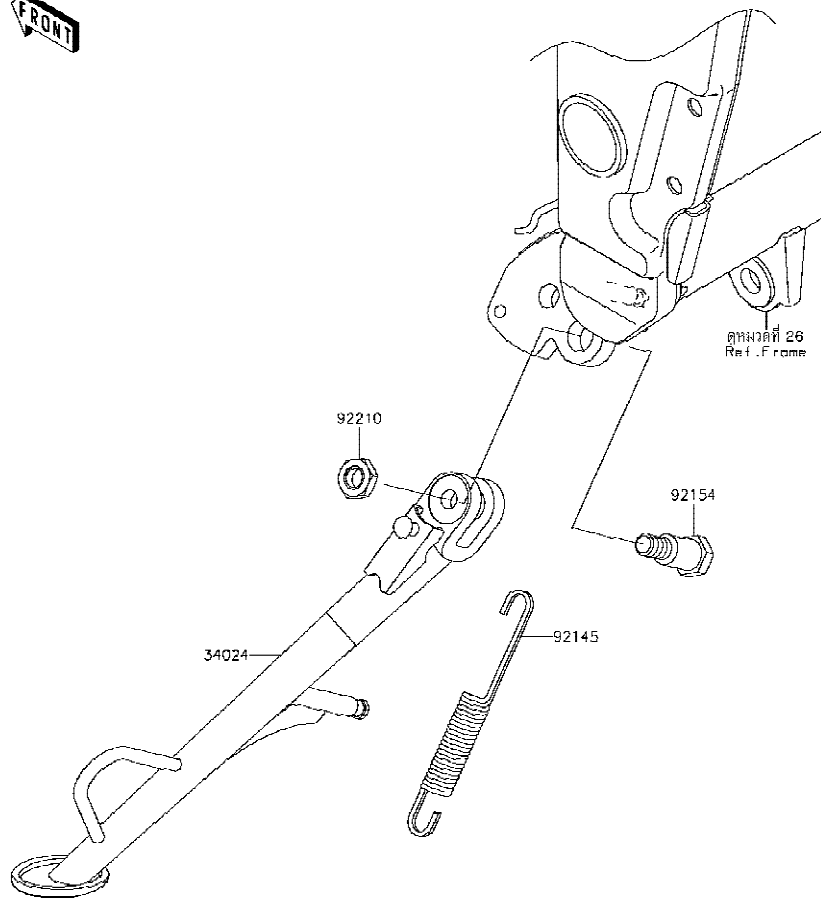

F2190

Ref No.	Part No. หมายเลขอะไหล่	Description-English ชื่ออะไหล่-อังกฤษ	Description-Thai ชื่ออะไหล่-ไทย	Quantity-ER250			
				'18 CJF			
34024	34024-0107-18R	STAND-SIDE,F.S.BLACK	ขาตั้งข้าง-สีดำ	1			
92145	92145-0804	SPRING,SIDE STAND	สปริงขาตั้งข้าง	1			
92154	92154-1023	BOLT,10X35.5	boltขาตั้งข้าง	1			
92210	92210-0784	NUT,LOCK,10MM	น็อตล็อก 10 มม.	1			

This catalog covers:  
'18 ER250 CJF

Chassis-ตัวถัง

GROUP NO.  
35

This page covers:  
Tires-ยางล้อ

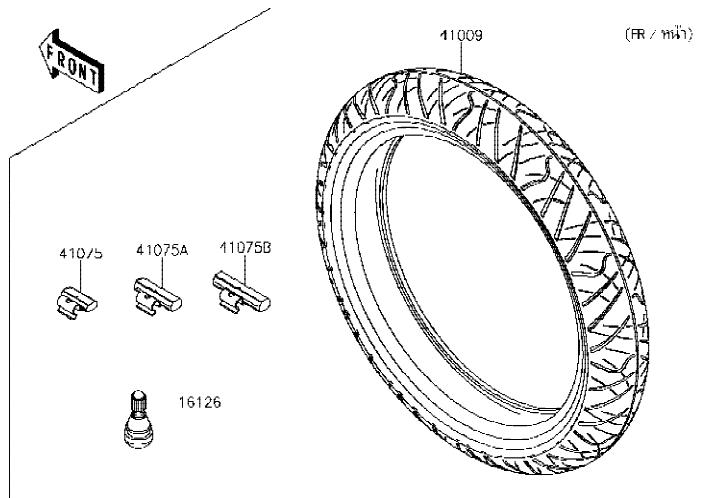

F2210

Ref No.	Part No. หมายเลขอะไหล่	Description-English ชื่ออะไหล่-อังกฤษ	Description-Thai ชื่ออะไหล่-ไทย	Quantity-ER250			
				'18 CJF			
16126	16126-1140	VALVE,TIRE	วาล์วเช็ควาล์วยางล้อ	2			
41009	41009-0740	TIRE,FR,110/70-17 54S,RX-01F	ยางล้อหน้า 110/70-17 54S,RX-01F	1			
41009A	41009-0742	TIRE,RR,140/70-17 66S,RX-01R	ยางล้อหลัง 140/70-17 66S,RX-01R	1			
41075	41075-0007	BALANCER-WHEEL,10G,SILVER	ตะกั่วถ่วงล้อหนัก 10 กรัม	AR			
41075A	41075-0008	BALANCER-WHEEL,20G,SILVER	ตะกั่วถ่วงล้อหนัก 20 กรัม	AR			
41075B	41075-0009	BALANCER-WHEEL,30G,SILVER	ตะกั่วถ่วงล้อหนัก 30 กรัม	AR			

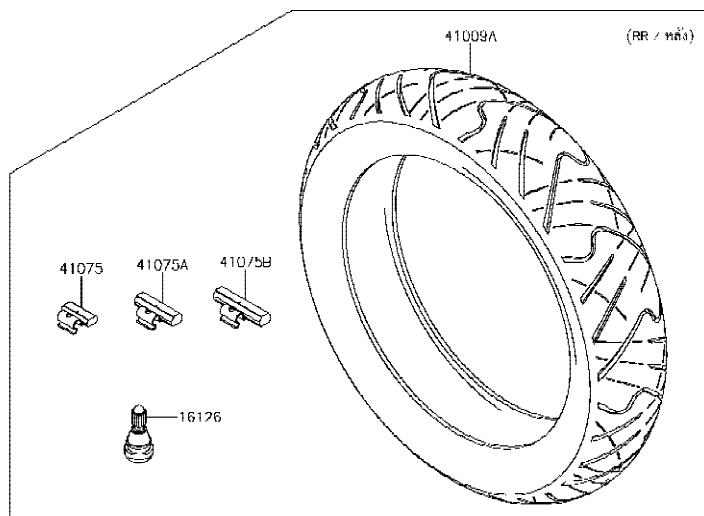

'18 ER250 CJF

Chassis-ตัวถัง

GROUP NO.  
36

*This page covers:*  
Front Hub-ดุมล้อหน้า

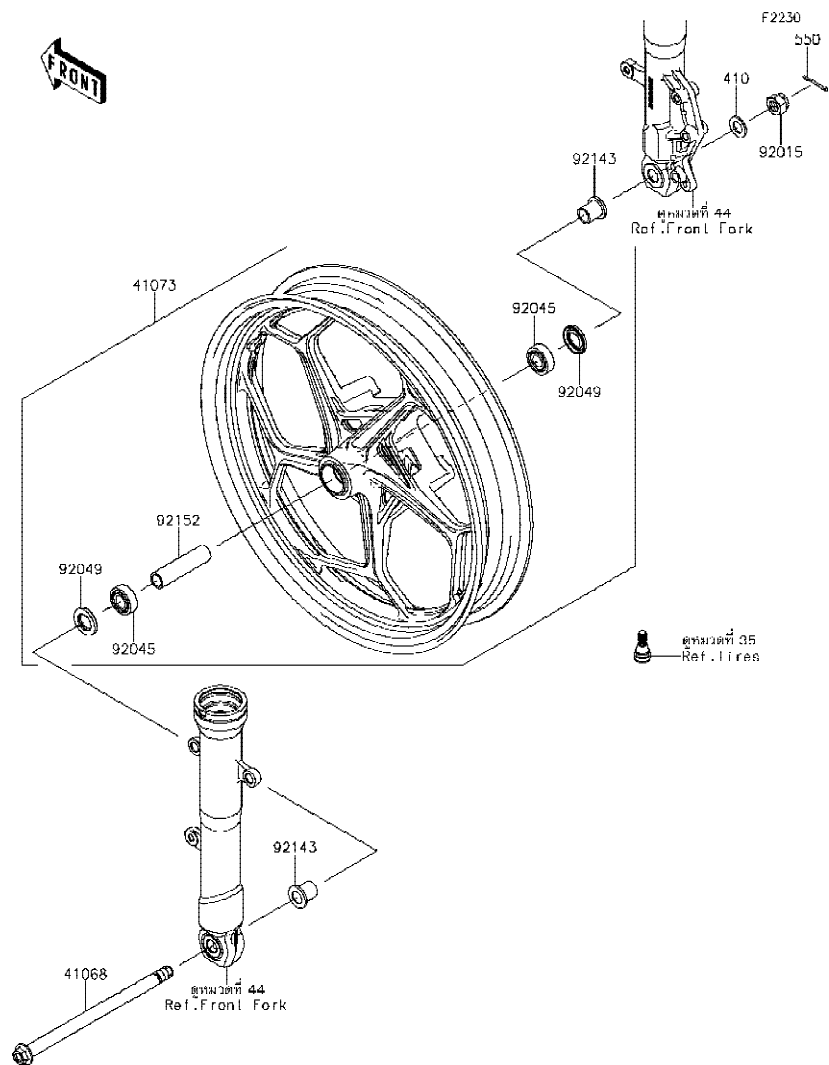

Ref No.	Part No. หมายเลขอะไหล่	Description-English ชื่ออะไหล่-อังกฤษ	Description-Thai ชื่ออะไหล่-ไทย	Quantity-ER250			
				'18			
				CJF			
41068	41068-0024	AXLE,FR	เพลาล้อหน้า	1			
41073	41073-0651-QT	WHEEL-ASSY,FR,G.BLACK	ล้อหน้า-สีดำ(ชุด)	1			
92015	92015-1765	NUT,CASTLE,14MM	น็อตล้อ 14 มม.	1			
92045	92045-0734	BEARING-BALL,15X35X11	ตลับลูกปืน #6804C5	2			
92049	92049-0136	SEAL-OIL	ซีลคุมล้อหน้า	2			
92143	92143-1187	COLLAR,FR AXLE,L=24	ปลอกเพลาล้อหน้า	2			
92152	92152-1586	COLLAR,15.1X20X80	ปลอกรอง 15.1X20X80 มม.	1			
410	410AA1400	WASHER-PLAIN-SMALL,14MM	แหวนรอง 14 มม.	1			
550	550AA3030	PIN-COTTER,3.0X30	พินล็อก 3.0X30 มม.	1			



This catalog covers:  
'18 ER250 CJF

Chassis-ตัวถัง

GROUP NO.  
37

This page covers:  
Rear Hub-คูล์ฮิลล์

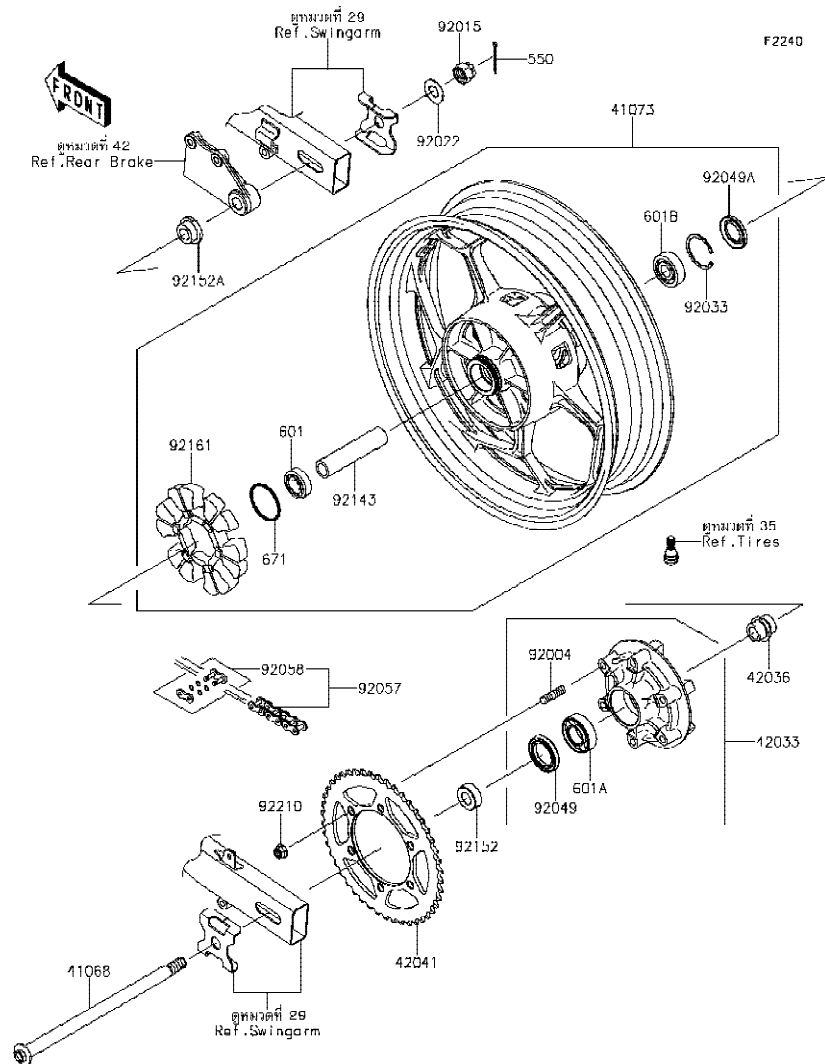

Ref No.	Part No. หมายเลขอะไหล่	Description-English ชื่ออะไหล่-อังกฤษ	Description-Thai ชื่ออะไหล่-ไทย	Quantity-ER250			
				'18	CJF		
41068	41068-1223	AXLE,RR	เพลาล้อหลัง	1			
41073	41073-0652-QT	WHEEL-ASSY,RR,G.BLACK	ล้อหลัง-สีดำ(ชุด)	1			
42033	42033-0574	COUPLING-ASSY,RR HUB	แป้นสเดอรัลหลัง(ชุด)	1			
42036	42036-1055	SLEEVE,RR HUB,L=30	เพลาแป้นสเดอรัลหลัง	1			
42041	42041-0121	SPROCKET-HUB,44T	สเดอรัลหลัง 44 T	1			
92004	92004-0048	STUD,10X19	โบลท์สตั๊ด 10X19 มม.	6			
92015	92015-1947	NUT,CASTLE,16MM	น็อต 16 มม.	1			
92022	92022-1916	WASHER,17.5X34X2.0	แหวนรอง 17.5X34X2.0 มม.	1			
92033	92033-1042	RING-SNAP,47MM	คลิปล็อค 47 มม.	1			
92049	92049-0730	SEAL-OIL,35X52X7	ซีลแป้นสเดอรัล	1			
92049A	92049-1056	SEAL-OIL,BJN28475	ซีลล้อหลัง	1			
92057	92057-0060	CHAIN,DRIVE,EK520SR-O2X108L	โซ่ขับ EK520SR-O2X108L	1			
92058	92058-1102	JOINT-CHAIN,DRIVE	ข้อต่อโซ่	1			
92143	92143-1416	COLLAR,RR HUB,L=111	ปลอกคูล์ฮิลล์ L=111 มม.	1			
92152	92152-0843	COLLAR,17X35X13	ปลอก 17X35X13 มม.	1			
92152A	92152-0844	COLLAR,17X28(38)X15	ปลอก	1			
92161	92161-0700	DAMPER,RR HUB SHOCK	ยางกันกระชาก	1			
92210	92210-0276	NUT,LOCK,FLANGED,10MM	น็อตล็อค 10 มม.	6			
550	550AA4035	PIN-COTTER,4.0X35	สลัก 4.0X35 มม.	1			
601	601B6203UU	BEARING-BALL,#6203UUC3	ดัดับลูกปืน #6203UU	1			
601A	601B6205G	BEARING-BALL,#6205G	ดัดับลูกปืน #6205G	1			
601B	601B6303UU	BEARING-BALL,6303LLUC3/2ASU68	ดัดับลูกปืน #6303UU	1			
671	671B2550	O RING,50MM	โอริง 50 มม.	1			

This catalog covers:  
'18 ER250 CJF

Chassis-ตัวถัง

GROUP NO.  
38

This page covers:  
Brake Pedal-คันเหยียบเบรค

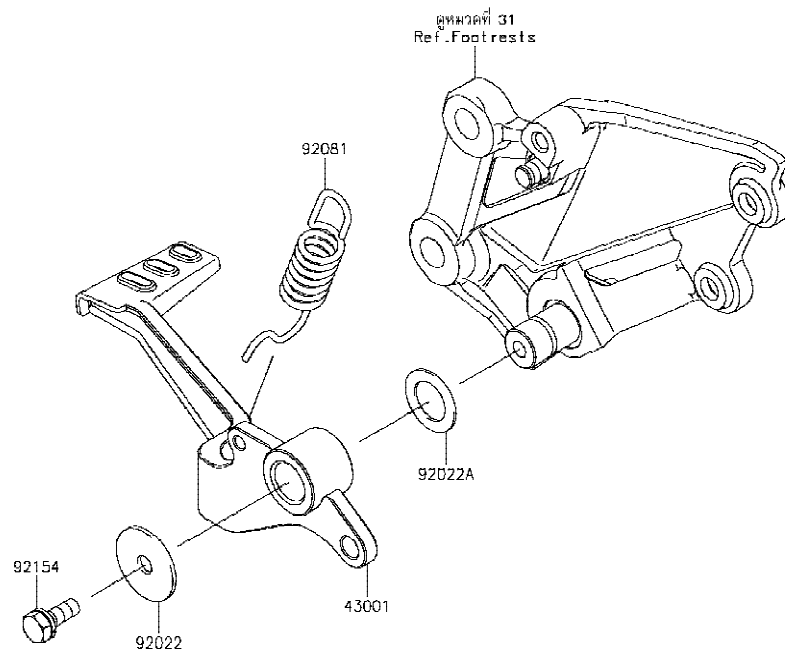

F2250

Ref No.	Part No. หมายเลขอะไหล่	Description-English ชื่ออะไหล่-อังกฤษ	Description-Thai ชื่ออะไหล่-ไทย	Quantity-ER250			
				'18 CJF			
43001	43001-0721	LEVER-BRAKE,PEDAL	คันเหยียบเบรค	1			
92022	92022-1282	WASHER,7X28X1.6	แหวนรอง 7X28X1.6 มม.	1			
92022A	92022-326	WASHER,15.3X24X1	แหวนรอง 15.3X24X1 มม.	1			
92081	92081-1833	SPRING,BRAKE PEDAL	สปริงคันเหยียบเบรค	1			
92154	92154-0935	BOLT,UPSET-WS,6X16	bolt 6X16 มม.	1			

This catalog covers:  
'18 ER250 CJF

Chassis-ตัวถัง

GROUP NO.

39

This page covers:

Front Master Cylinder- แม่ปั้มเบรคหน้า

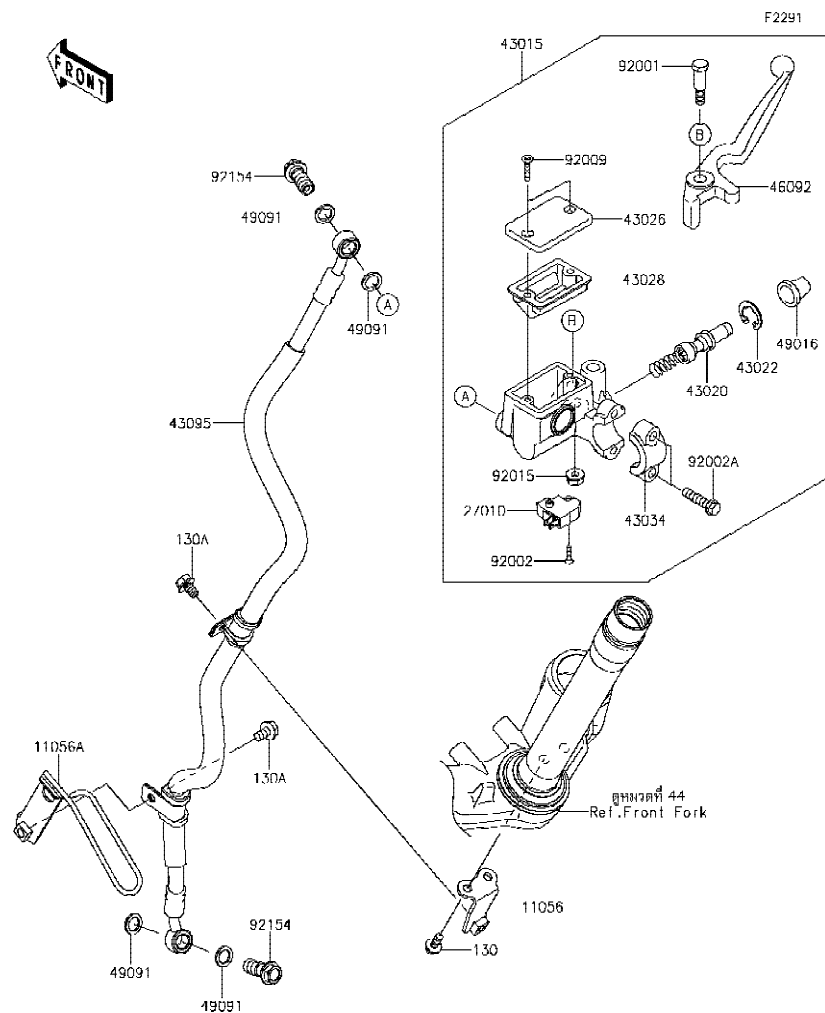

Ref No.	Part No. หมายเลขอะไหล่	Description-English ชื่ออะไหล่-อังกฤษ	Description-Thai ชื่ออะไหล่-ไทย	Quantity-ER250			
				'18 CJF			
11056	11056-2214	BRACKET	ขายึด	1			
11056A	11056-2300	BRACKET	ขายึด	1			
27010	27010-1170	SWITCH,BRAKE	สวิตช์ไฟเบรคหน้า	1			
43015	43015-0620	CYLINDER-ASSY-MASTER,FR	แม่ปั้มดิสเบรคหน้า(ชุด)	1			
43020	43020-0022	PISTON-COMP-BRAKE	ชุดซ่อมลูกสูบปั้ม	1			
43022	43022-1010	STOPPER-BRAKE,PISTON	คลิปล็อคลูกสูบปั้ม	1			
43026	43026-1074	CAP-BRAKE	ฝาปิดกระปุกน้ำมัน	1			
43028	43028-1061	DIAPHRAGM	แผ่นไดอะแฟรม	1			
43034	43034-1016	HOLDER-BRAKE,MASTER CYLINDER	ปะกับล็อคแม่ปั้ม	1			
43095	43095-0770	HOSE-BRAKE,FR,L=731	ท่อน้ำมันเบรค L=731 มม.	1			
46092	46092-1203	LEVER-GRIP,FRONT BRAKE	ก้านเบรคมือ	1			
49016	49016-1044	COVER-SEAL,MASTER CYLINDER	ยางกันฝุ่นแม่ปั้ม	1			
49091	49091-0001	WASHER-SEAL,10.1X14.5X1.5	แหวนรอง 10.1X14.5X1.5 มม.	4			
92001	92001-1728	BOLT,FRONT BRAKE LEVER	โบลที่ยึดก้านเบรค	1			
92002	92002-1323	BOLT,SCREW,4X12	โบลท์ 4X12 มม.	1			
92002A	92002-1894	BOLT	โบลท์	2			
92009	92009-1458	SCREW,4MM	สกรู 4 มม.	2			
92015	92015-1233	NUT,FLANGED,6MM,BLACK	น็อต 6 มม.	1			
92154	92154-0226	BOLT,OIL,L=23	โบลท์ท่อน้ำมัน L=23 มม.	2			
130	130BB0512	BOLT-FLANGED,5X12	โบลท์ 5X12 มม.	2			
130A	130BB0610	BOLT-FLANGED,6X10	โบลท์ 6X10 มม.	2			

This catalog covers:  
'18 ER250 CJF

Chassis-ตัวถัง

GROUP NO.  
40

This page covers:  
Front Brake-เบรคหน้า

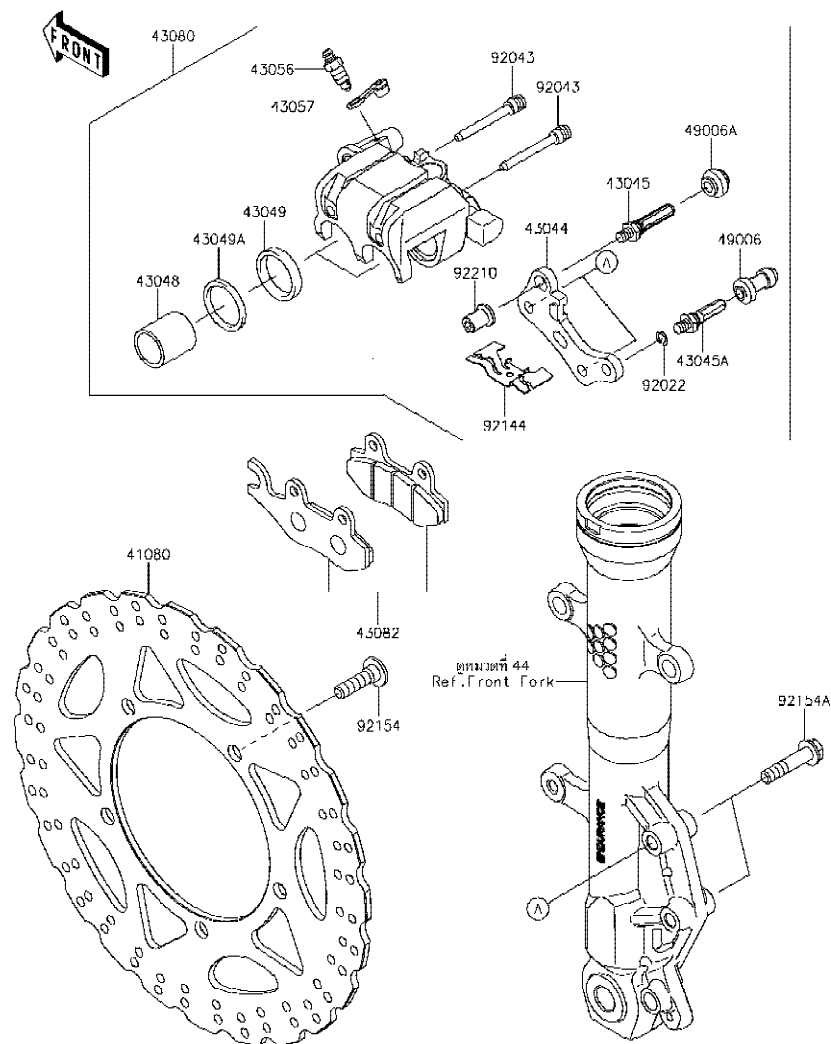

F2292

Ref No.	Part No. หมายเลขอะไหล่	Description-English ชื่ออะไหล่-อังกฤษ	Description-Thai ชื่ออะไหล่-ไทย	Quantity-ER250			
				'18 CJF			
41080	41080-0578-11H	DISC,FR,BLACK	จานดิสเบรคหน้า-สีดำ	1			
43044	43044-1112	HOLDER-COMP-CALIPER	ขวยึดก้ามดิสเบรค	1			
43045	43045-0004	SHAFT-CALIPER	แกนก้ามเบรค	1			
43045A	43045-1010	SHAFT-CALIPER	แกนก้ามเบรค	1			
43048	43048-1068	PISTON-CALIPER	ลูกสูบก้ามดิสเบรค	2			
43049	43049-1060	PACKING,PISTON SEAL	ซีลลูกสูบเบรค	2			
43049A	43049-1061	PACKING,PISTON SEAL	ซีลกันฝุ่น	2			
43056	43056-0004	BREATHER-BRAKE	สกรูไล่อากาศ	1			
43057	43057-1001	CAP-BREATHER	ยางปิดสกรูไล่อากาศ	1			
43080	43080-0125-25S	CALIPER-SUB-ASSY,FR,BLACK	ก้ามดิสเบรคหน้า-สีดำ(ชุด)	1			
43082	43082-0128	PAD-ASSY-BRAKE	ผ้าดิสเบรค	1			
49006	49006-1088	BOOT,CALIPER	ยางกันฝุ่นสลักก้ามเบรค	1			
49006A	49006-1242	BOOT,CALIPER	ยางกันฝุ่นสลักก้ามเบรค	1			
92022	92022-1373	WASHER,WAVE	แหวนรอง	1			
92043	92043-1416	PIN,HANGER	สลัก	2			
92144	92144-1847	SPRING,PAD	สปริงล๊อคผ้าเบรค	1			
92154	92154-0844	BOLT,SOCKET,8X30	โบลท์ 8X30 มม.	5			
92154A	92154-1033	BOLT	โบลท์	2			
92210	92210-0615	NUT	น็อต	1			

*This catalog covers:*  
'18 ER250 C/JF

Chassis-ตัวถัง

GROUP NO.

41

*This page covers:*

Rear Master Cylinder-แม่ปั้มเบรคหลัง

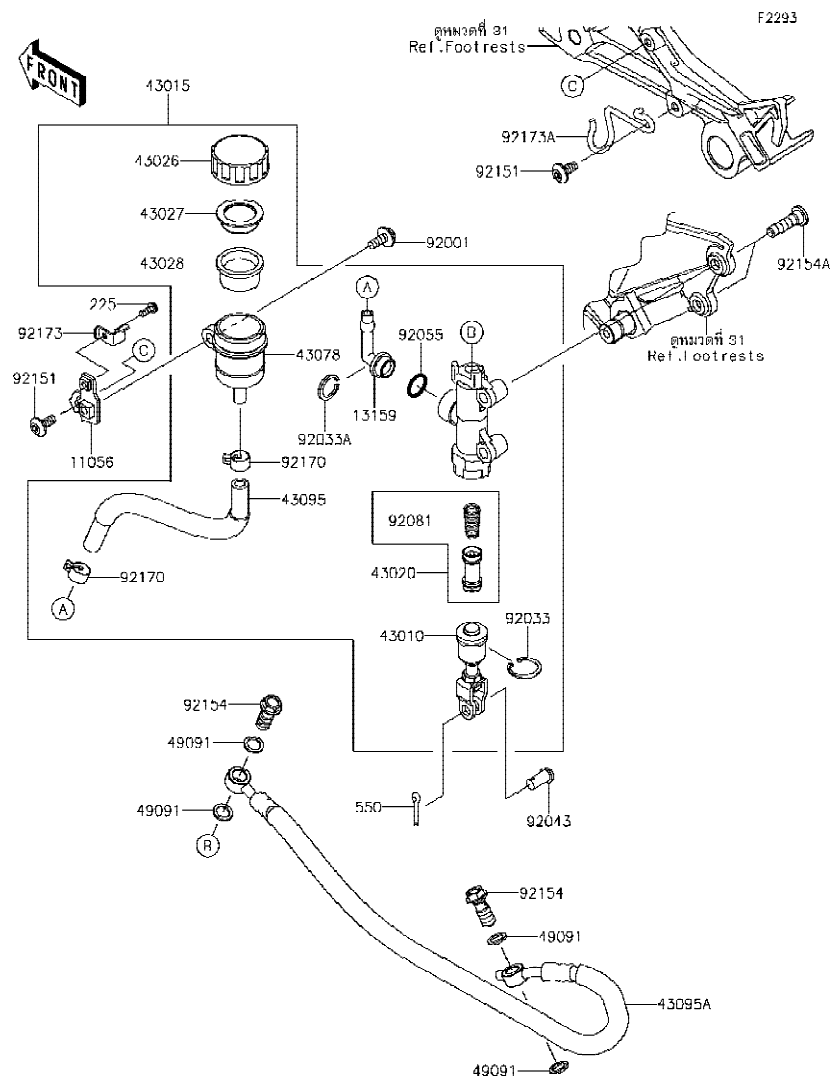

Ref No.	Part No. หมายเลขอะไหล่	Description-English ชื่ออะไหล่-อังกฤษ	Description-Thai ชื่ออะไหล่-ไทย	Quantity-ER250			
				'18			
				CJF			
11056	11056-2306	BRACKET	ขายึด				1
13159	13159-1056	CONNECTOR	ข้อต่อแม่ปั้มเบรคหลัง				1
43010	43010-0010	ROD-ASSY-BRAKE	ก้านต่อคันเหยียบเบรค				1
43015	43015-0621	CYLINDER-ASSY-MASTER,RR	แม่ปั้มดิสเบรคหลัง(ชุด)				1
43020	43020-0023	PISTON-COMP-BRAKE	ชุดซ่อมลูกสูบปั้ม				1
43026	43026-0009	CAP-BRAKE	ฝาปิดกระปุกน้ำมันเบรค				1
43027	43027-1053	PLATE-DIAPHRAGM	แผ่นรองยางไดอะแฟรม				1
43028	43028-1065	DIAPHRAGM	ไดอะแฟรมกระปุกน้ำมันเบรค				1
43078	43078-0040	RESERVOIR	กระปุกน้ำมันเบรค				1
43095	43095-0765	HOSE-BRAKE	ท่อน้ำมันเบรค				1
43095A	43095-0767	HOSE-BRAKE,RR,520MM	ท่อน้ำมันเบรค				1
49091	49091-0001	WASHER-SEAL,10.1X14.5X1.5	แหวนรอง 10.1X14.5X1.5 มม.				4
92001	92001-1860	BOLT,W/P,6X16	โบลท์ 6X16 มม.				1
92033	92033-0079	RING-SNAP,20.9X24.6X1.2	แหวนล๊อค 20.9X24.6X1.2 มม.				1
92033A	92033-1186	RING-SNAP,20.5MM	แหวนล๊อค 20.5 มม.				1
92043	92043-0104	PIN,8X17	สลัก 8X17 มม.				1
92055	92055-0741	RING-O,14.8X2.4	โอริง 14.8X2.4 มม.				1
92081	92081-1737	SPRING,MASTER CYLINDER	สปริงลูกสูบเบรค				1
92151	92151-1654	BOLT,SOCKET,6X14	โบลท์ 6X14 มม.				2
92154	92154-0226	BOLT,OIL,L=23	โบลท์ท่อน้ำมัน L=23 มม.				2
92154A	92154-0843	BOLT,SOCKET,8X30	โบลท์ 8X30 มม.				2
92170	92170-1091	CLAMP,HOSE	คลิปรัดท่อน้ำมันเบรค				2
92173	92173-0028	CLAMP,RESERVOIR TANK CAP	เข็มขัดรัด				1
92173A	92173-0936	CLAMP	เข็มขัดรัด				1
225	225AB0412	SCREW-PAN-WSP-CROS,4X12	สกรู 4X12 มม.				1
550	550AA2015	PIN-COTTER,2.0X15	ปืนล๊อค 2.0X15 มม.				1

This catalog covers:  
'18 ER250 CJF

Chassis-ตัวถัง

GROUP NO.  
42

This page covers:  
Rear Brake-เบรคหลัง

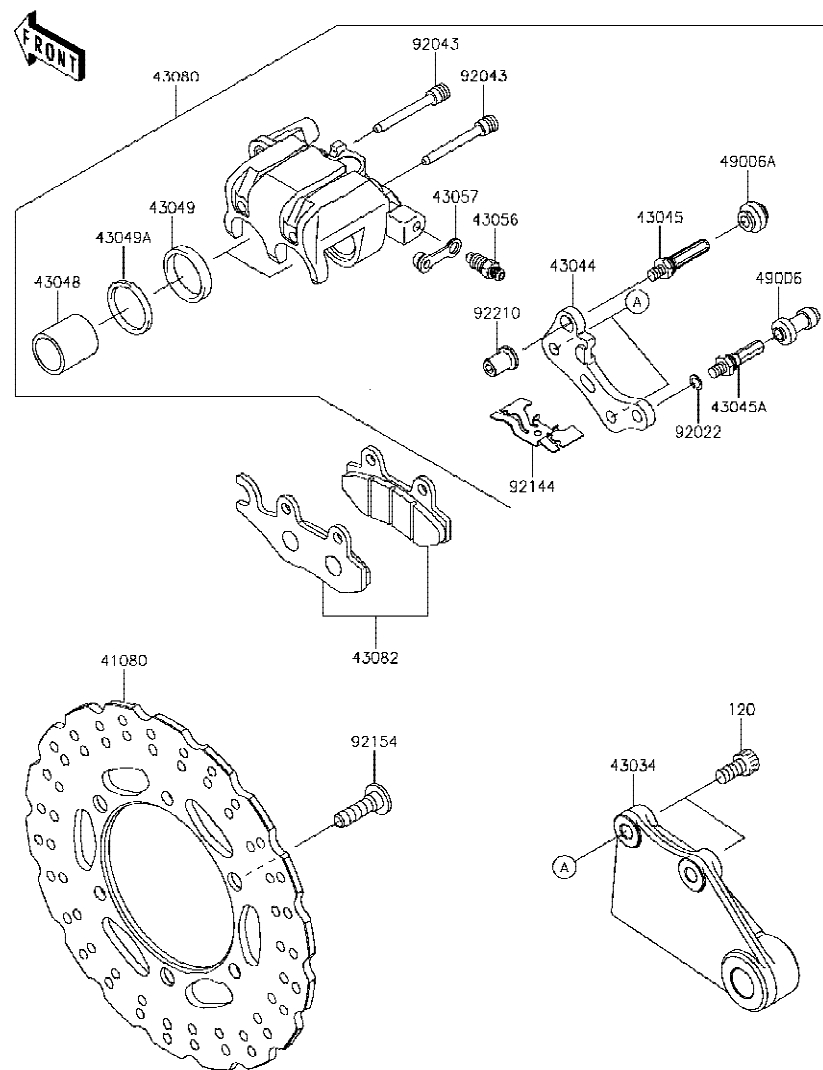

Ref No.	Part No. หมายเลขอะไหล่	Description-English ชื่ออะไหล่-อังกฤษ	Description-Thai ชื่ออะไหล่-ไทย	Quantity-ER250			
				'18 CJF			
41080	41080-0591-11H	DISC,RR,BLACK	จานดิสเบรคหลัง-สีดำ	1			
43034	43034-0021-18R	HOLDER-BRAKE,REAR CALIPER,BLK	ขวยึดก้ามดิสเบรคหลัง	1			
43044	43044-1112	HOLDER-COMP-CALIPER	ขวยึดก้ามดิสเบรค	1			
43045	43045-0004	SHAFT-CALIPER	แกนก้ามเบรค	1			
43045A	43045-1010	SHAFT-CALIPER	แกนก้ามเบรค	1			
43048	43048-1066	PISTON-CALIPER	ลูกสูบก้ามเบรคหลัง	2			
43049	43049-1063	PACKING	ซีลลูกสูบก้ามเบรคหลัง	2			
43049A	43049-1064	PACKING	ซีลกันฝุ่น	2			
43056	43056-0004	BREATHER-BRAKE	สกรูไล่อากาศ	1			
43057	43057-1001	CAP-BREATHER	ยางปิดสกรูไล่อากาศ	1			
43080	43080-0126-25S	CALIPER-SUB-ASSY,RR,BLACK	ก้ามดิสเบรคหลัง-สีดำ(ชุด)	1			
43082	43082-0128	PAD-ASSY-BRAKE	ผ้าดิสเบรค	1			
49006	49006-1088	BOOT,CALIPER	ยางกันฝุ่นสลักก้ามเบรค	1			
49006A	49006-1242	BOOT,CALIPER	ยางกันฝุ่นสลักก้ามเบรค	1			
92022	92022-1373	WASHER,WAVE	แหวนรอง	1			
92043	92043-1416	PIN,HANGER	สลัก	2			
92144	92144-1847	SPRING,PAD	สปริงล๊อคผ้าเบรค	1			
92154	92154-0844	BOLT,SOCKET,8X30	โบลท์ 8X30 มม.	3			
92210	92210-0615	NUT	น๊อต	1			
120	120CA0816	BOLT-SOCKET,8X16	โบลท์ 8X16 มม.	2			

This catalog covers:  
'18 ER250 CJF

Chassis-ตัวถัง

GROUP NO.  
43

This page covers:  
Handlebar-แฮนด์เล็บบาร์

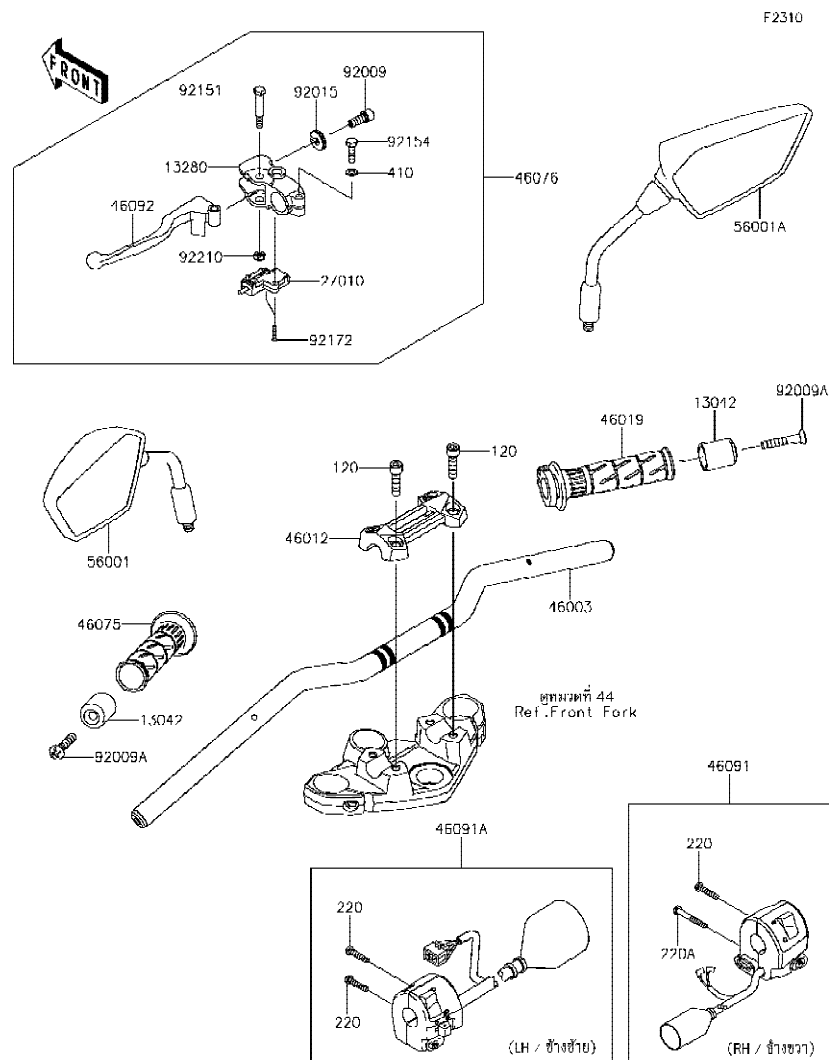

Ref No.	Part No. หมายเลขอะไหล่	Description-English ชื่ออะไหล่-อังกฤษ	Description-Thai ชื่ออะไหล่-ไทย	Quantity-ER250			
				'18 CJF			
13042	13042-0032	WEIGHT,HANDLE	น้ำหนักถ่วงแฮนด์	2			
13280	13280-0105	HOLDER,CLUTCH LEVER	ขาจับก้านเบีบคลัทช์	1			
27010	27010-0729	SWITCH,CLUTCH	สวิตช์คลัทช์	1			
46003	46003-0593-18R	HANDLE,F.S.BLACK	แฮนด์-สีดำ	1			
46012	46012-0314	HOLDER-HANDLE,UPP	ปะกับแฮนด์ตัวบน	1			
46019	46019-0060	GRIP-ASSY,THROTTLE	ปลอกเร่ง(ชุด)	1			
46075	46075-0564	GRIP,HANDLE,LH	ปลอกมือ-ข้างซ้าย	1			
46076	46076-0090	LEVER-ASSY-GRIP,CLUTCH	ก้านเบีบคลัทช์(ชุด)	1			
46091	46091-0205	HOUSING-ASSY-CONTROL,RH	สวิทช์แฮนด์-ข้างขวา(ชุด)	1			
46091A	46091-0249	HOUSING-ASSY-CONTROL,LH	สวิทช์แฮนด์-ข้างซ้าย(ชุด)	1			
46092	46092-0050	LEVER-GRIP,CLUTCH	ก้านเบีบคลัทช์	1			
56001	56001-0092	MIRROR-ASSY,LH	กระจกมองหลัง-ข้างซ้าย	1			
56001A	56001-0093	MIRROR-ASSY,RH	กระจกมองหลัง-ข้างขวา	1			
92009	92009-1134	SCREW,CABLE ADJUST,8MM,BLACK	สกรูปรับสาย 8 มม.	1			
92009A	92009-1257	SCREW,8X45	สกรู 8X45 มม.	2			
92015	92015-1197	NUT,CABLE ADJUST LOCK,8MM,BLK	น็อตล็อกสกรูปรับสาย 8 มม.	1			
92151	92151-1986	BOLT,LEVER SET	โบลท์	1			
92154	92154-1422	BOLT,UPSET,6X22	โบลท์ 6X22 มม.	1			
92172	92172-0788	SCREW,3X16	สกรู 3X16 มม.	2			
92210	92210-0006	NUT,LOCK,6MM	น็อตล็อก 6 มม.	1			
120	120CC0830	BOLT-SOCKET,8X30	โบลท์ 8X30 มม.	4			
220	220AB0525	SCREW-PAN-CROS,5X25	สกรู 5X25 มม.	3			
220A	220AB0540	SCREW-PAN-CROS,5X40	สกรู 5X40 มม.	1			
410	410AB0600	WASHER-PLAIN-SMALL,6MM	แหวนรอง 6 มม.	1			

This catalog covers:  
'18 ER250 CJF

Chassis-ตัวถัง

GROUP NO.  
44

This page covers:  
Front Fork-โช้คอัพหน้า

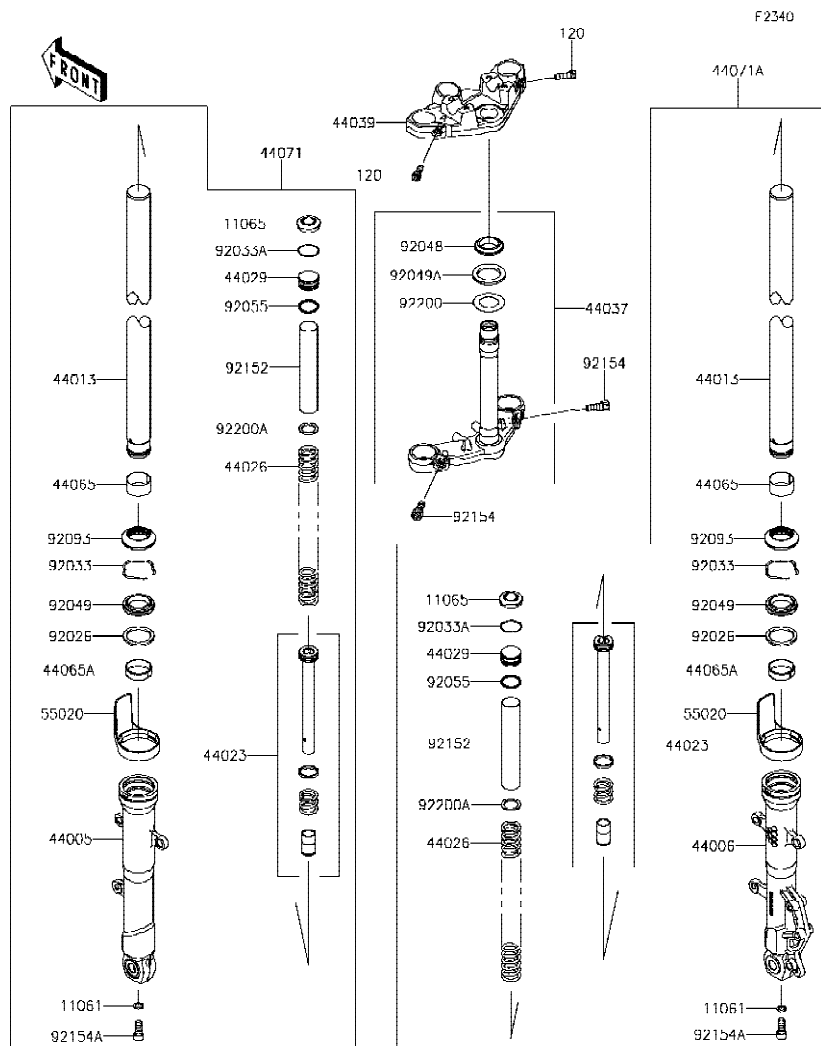

Ref No.	Part No. หมายเลขอะไหล่	Description-English ชื่ออะไหล่-อังกฤษ	Description-Thai ชื่ออะไหล่-ไทย	Quantity-ER250			
				'18 CJF			
11061	11061-0846	GASKET	ปะเก็น	2			
11065	11065-0847	CAP	ฝาปิด	2			
44005	44005-0094-18R	PIPE-LEFT FORK OUTER,F.S.BLACK	กระบอกโช้คอัพหน้าข้างซ้าย-สีดำ	1			
44006	44006-0090-18R	PIPE-RIGHT FORK OUTER,F.S.BLK	กระบอกโช้คอัพหน้าข้างขวา-สีดำ	1			
44013	44013-0212	PIPE-FORK INNER	แกนโช้คอัพหน้า	2			
44023	44023-0109	CYLINDER-SET-FORK	ไส้โช้คอัพหน้า(ชุด)	2			
44026	44026-0173	SPRING-FRONT FORK	สปริงโช้คอัพหน้า	2			
44029	44029-0016	SEAT-FORK SPRING	น็อตปิดแกนโช้ค	2			
44037	44037-0137-21	HOLDER-FORK UNDER,F.BLACK	แผงคอด้านล่าง-สีดำ	1			
44039	44039-0125-21	HOLDER-FORK UPPER,F.BLACK	แผงคอบน-สีดำ	1			
44065	44065-0043	BUSHING-FRONT FORK	บุชโช้คอัพหน้า	2			
44065A	44065-0044	BUSHING-FRONT FORK	บุชโช้คอัพหน้า	2			
44071	44071-0950-18R	DAMPER-ASSY,LH,F.S.BLACK	โช้คอัพหน้าข้างซ้าย-สีดำ(ชุด)	1			
44071A	44071-0951-18R	DAMPER-ASSY,RH,F.S.BLACK	โช้คอัพหน้าข้างขวา-สีดำ(ชุด)	1			
55020	55020-0971	GUARD	กระบังโช้ค	2			
92026	92026-0741	SPACER	แหวนรอง	2			
92033	92033-0722	RING-SNAP	แหวนล็อก	2			
92033A	92033-0723	RING-SNAP	คลิปล็อก	2			
92048	92048-0019	RACE	รางลูกปืน	1			
92049	92049-0740	SEAL-OIL	ซีลซีลโช้คอัพหน้า	2			
92049A	92049-0756	SEAL-OIL	ซีล	1			
92055	92055-0755	RING-O	โอริง	2			
92093	92093-0590	SEAL	ยางกันฝุ่นซีลโช้ค	2			
92152	92152-1683	COLLAR	ปลอก	2			
92154	92154-1090	BOLT,SOCKET,10X25	โบลท์ 10X25 มม.	2			
92154A	92154-1108	BOLT,SOCKET,10X30	โบลท์ 10X30 มม.	2			
92200	92200-0835	WASHER	แหวนรอง	1			
92200A	92200-0846	WASHER	แหวนรอง	2			
120	120CA0825	BOLT-SOCKET,8X25	โบลท์ 8X25 มม.	2			



This catalog covers:  
'18 ER250 C/JF

Chassis-ตัวถัง

GROUP NO.  
45

This page covers:  
Fuel Tank-ถังน้ำมัน

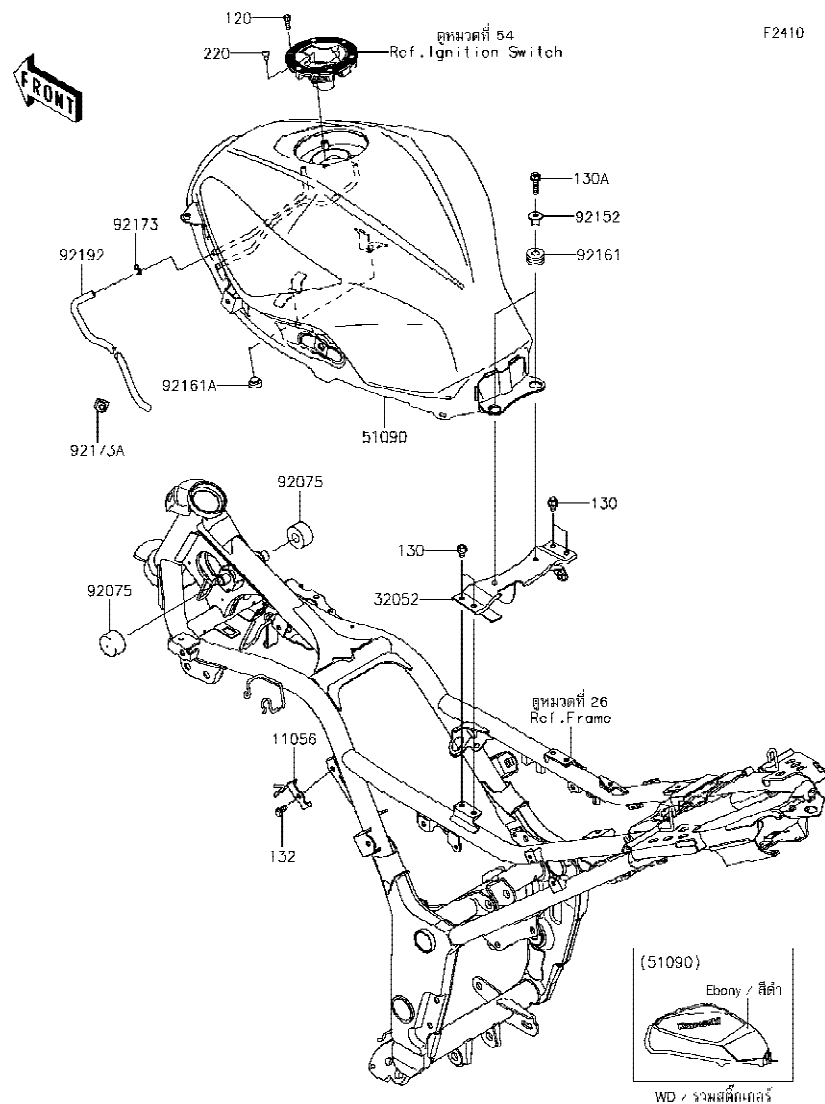

Ref No.	Part No. หมายเลขอะไหล่	Description-English ชื่ออะไหล่-อังกฤษ	Description-Thai ชื่ออะไหล่-ไทย	Quantity-ER250			
				'18 C/JF			
11056	11056-1633	BRACKET,DRAIN TUBE	ขายึดท่อน้ำ	1			
32052	32052-0718	BRACKET-TANK,RR	ขายึดตัวลิ้น	1			
51090	51090-5213-45L	TANK-COMP-FUEL,F,EBONY	ถังน้ำมัน-สีดำ	1			
92075	92075-1115	DAMPER,FUEL TANK,FR	ยางรองถังน้ำมัน-ชั้นหน้า	2			
92152	92152-0332	COLLAR,6.5X10X13.1	ปลอกกรอง 6.5X10X13.1 มม.	2			
92161	92161-0927	DAMPER,10X24X12	ยางรอง	2			
92161A	92161-1473	DAMPER,9.5X18X6	ยางรอง	2			
92173	92173-0049	CLAMP	เข็มขัดรัดท่อยาง	1			
92173A	92173-0978	CLAMP	เข็มขัดรัด	1			
92192	92192-1096	TUBE,DRAIN	ท่อยาง	1			
120	120CB0516	BOLT-SOCKET,5X16	โบลท์ 5X16 มม.	6			
130	130BA0610	BOLT-FLANGED,6X10	โบลท์ 6X10 มม.	4			
130A	130BA0625	BOLT-FLANGED,6X25	โบลท์ 6X25 มม.	2			
132	132BA0612	BOLT-FLANGED-SMALL,6X12	โบลท์ 6X12 มม.	1			
220	220AB0508	SCREW-PAN-CROSS,5X8	สกรู 5X8 มม.	1			

This catalog covers:  
'18 ER250 CJF

Chassis-ตัวถัง

GROUP NO.  
46

This page covers:  
Seat-เบาะนั่ง

F2510

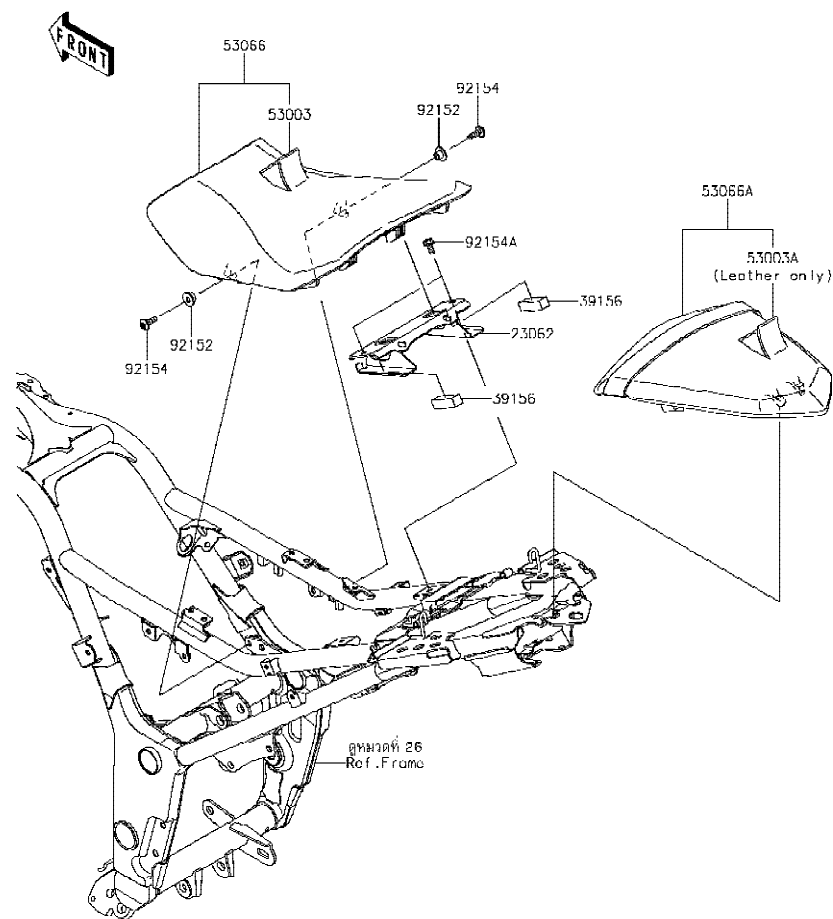

Ref No.	Part No. หมายเลขอะไหล่	Description-English ชื่ออะไหล่-อังกฤษ	Description-Thai ชื่ออะไหล่-ไทย	Quantity-ER250			
				'18 CJF			
23062	23062-0782	BRACKET-COMP,SEAT	ขายึด	1			
39156	39156-0978	PAD,13X43X12	แผ่นรอง	2			
53003	53003-0339-MA	LEATHER,FR SEAT,BLACK	หนังหุ้มเบาะตอนหน้า-สีดำ	1			
53003A	53003-0340-MA	LEATHER,RR SEAT,BLACK	หนังหุ้มเบาะตอนหลัง-สีดำ	1			
53066	53066-0370-MA	SEAT-ASSY,FR,BLACK	เบาะนั่งตอนหน้า-สีดำ	1			
53066A	53066-0371-12Y	SEAT,RR,LEATHER BLK+BAND BLK	เบาะนั่งตอนหลัง-สีดำ	1			
92152	92152-0295	COLLAR	ปลอกกรองโบลท์	2			
92154	92154-1026	BOLT,SOCKET,6X18	โบลท์ 6X18 มม.	2			
92154A	92154-1050	BOLT,FLANGED,6X12	โบลท์ 6X12 มม.	2			

This catalog covers:  
'18 ER250 CJF

Chassis-ตัวถัง

GROUP NO.  
47

This page covers:  
Meter(s)-มิเตอร์



F2530

Ref No.	Part No. หมายเลขอะไหล่	Description-English ชื่ออะไหล่-อังกฤษ	Description-Thai ชื่ออะไหล่-ไทย	Quantity-ER250			
				'18 CJF			
25031	25031-0708	METER-ASSY,COMBINATION	มิเตอร์(ชุด)	1			
92009	92009-1197	SCREW,TAPPING,5X14	สกรู 5X14 มม.	3			
92022	92022-1405	WASHER,5.5X20X1.2	แหวนรอง 5.5X20X1.2 มม.	3			
92160	92160-1167	DAMPER,10X20X12	ลูกยาง	3			

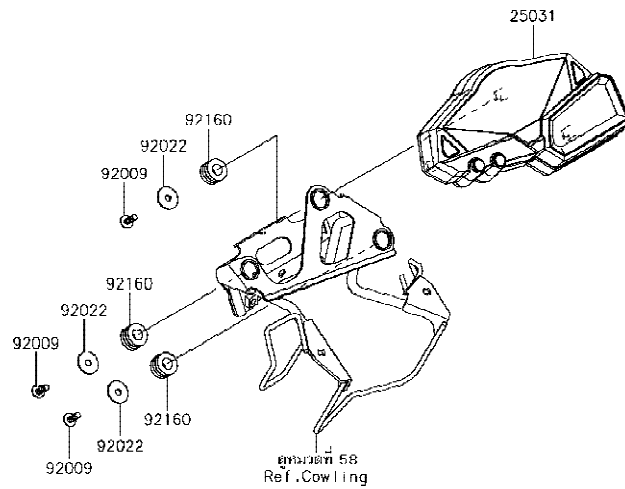

This catalog covers:  
'18 ER250 CJF

Chassis-ตัวถัง

GROUP NO.  
48

This page covers:  
Cables-สายต่างๆ

F2540

Ref No.	Part No. หมายเลขอะไหล่	Description-English ชื่ออะไหล่-อังกฤษ	Description-Thai ชื่ออะไหล่-ไทย	Quantity-ER250			
				'18 CJF			
49006	49006-0579	BOOT,CLUTCH CABLE	ยางหุ้มสายคลัช	1			
54011	54011-0565	CABLE-CLUTCH	สายคลัช	1			
54012	54012-0577	CABLE-THROTTLE,PULL	สายเร่ง-เปิด	1			
54012A	54012-0578	CABLE-THROTTLE,RETURN	สายเร่ง-ปิด	1			

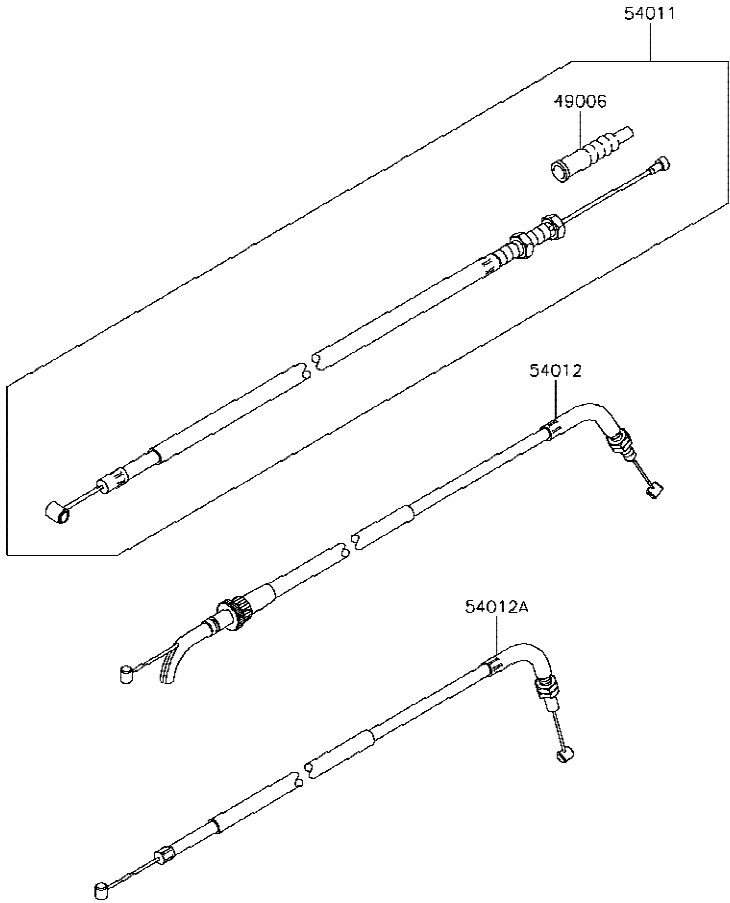

This catalog covers:  
'18 ER250 CJF

Chassis-ตัวถัง

GROUP NO.  
49

This page covers:  
Side Covers/Chain Cover-ฝาครอบข้าง/บังโซ่

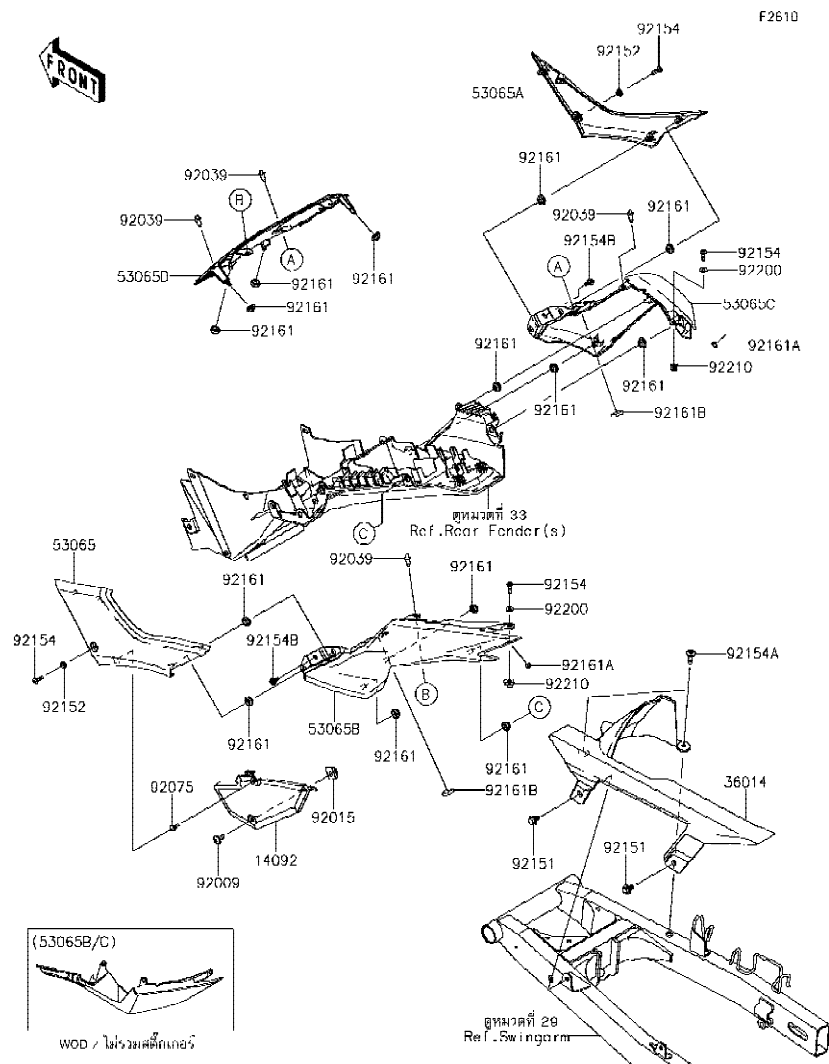

Ref No.	Part No. หมายเลขอะไหล่	Description-English ชื่ออะไหล่-อังกฤษ	Description-Thai ชื่ออะไหล่-ไทย	Quantity-ER250			
				'18 CJF			
14092	14092-0954	COVER,FILTER CAP	ฝาครอบไส้กรอง	1			
36014	36014-0555	CASE-CHAIN	บังโซ่	1			
53065	53065-0026-45L	COVER SEAT,SIDE,LH,F.EBONY	ฝาครอบท้ายข้างซ้าย-สีดำ	1			
53065A	53065-0027-45L	COVER SEAT,SIDE,RH,F.EBONY	ฝาครอบท้ายข้างขวา-สีดำ	1			
53065B	53065-0060-45L	COVER SEAT,TAIL,LH,F.EBONY	ฝาครอบเบาะข้างซ้าย-สีดำ	1			
53065C	53065-0061-45L	COVER SEAT,TAIL,RH,F.EBONY	ฝาครอบเบาะข้างขวา-สีดำ	1			
53065D	53065-0062-45L	COVER SEAT,CNT,F.EBONY	ฝาครอบเบาะนั่งกลาง-สีดำ	1			
92009	92009-1662	SCREW,6X14	สกรู 6X14 มม.สีดำ	1			
92015	92015-1531	NUT,CLAMP,6MM	น็อต 6 มม.	1			
92039	92039-0709	RIVET	หมุดย้ำ	4			
92075	92075-1808	DAMPER,6X10X15	ยางรอง	1			
92151	92151-1703	BOLT,FLANGED,6X13	โบลท์ 6 มม.	2			
92152	92152-2178	COLLAR,5.8X8.2X4.7	ปลอก 5.8X8.2X4.7 มม.	2			
92154	92154-0182	BOLT,SOCKET,5X16	โบลท์ 5X16 มม.	4			
92154A	92154-0918	BOLT,SOCKET,6X20	โบลท์ 6X20 มม.	2			
92154B	92154-1003	BOLT,FLANGED,5X12	โบลท์ 5X12 มม.	2			
92161	92161-0631	DAMPER	ลูกยาง	14			
92161A	92161-1459	DAMPER	ยางรอง	2			
92161B	92161-1522	DAMPER,15X15X5	ยางรอง	2			
92200	92200-0784	WASHER,5.2X12X1.0	แหวนรอง 5.2X12X1.0 มม.	2			
92210	92210-0817	NUT,5MM	น็อต 5 มม.	2			

This catalog covers:  
'18 ER250 CJF

Chassis-ตัวถัง

GROUP NO.  
50

This page covers:  
Headlight(s)-ไฟหน้า

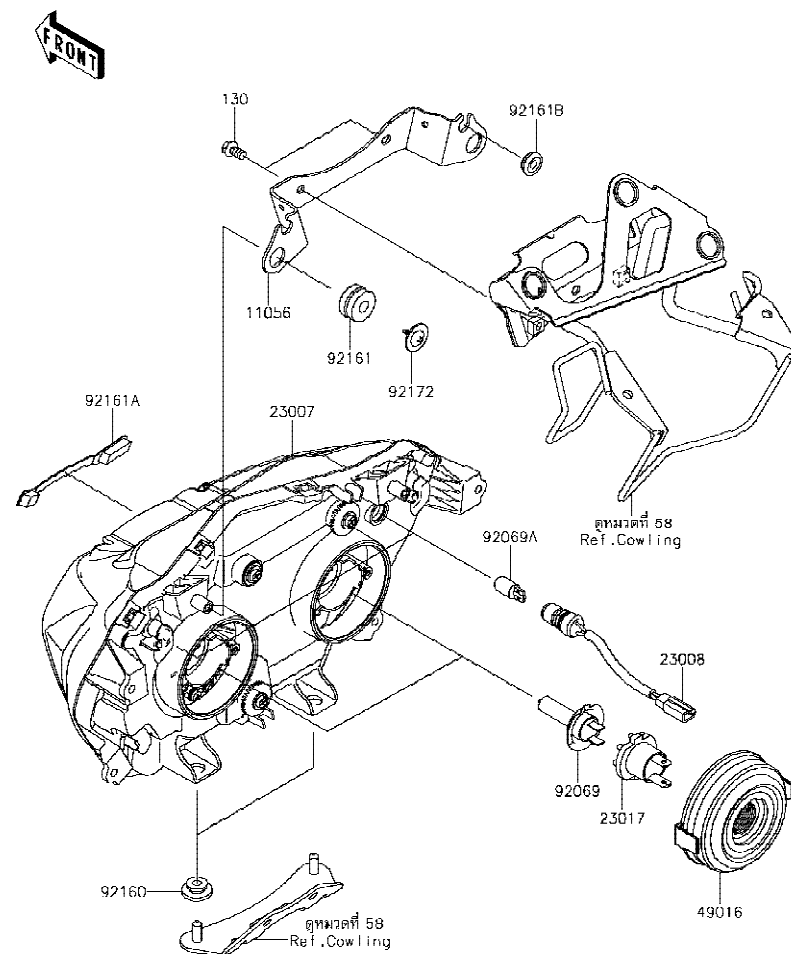

F2710

Ref No.	Part No. หมายเลขอะไหล่	Description-English ชื่ออะไหล่-อังกฤษ	Description-Thai ชื่ออะไหล่-ไทย	Quantity-ER250			
				'18			
				CJF			
11056	11056-2174	BRACKET	ขายึด	1			
23007	23007-0193	LENS-COMP	เลนส์ไฟหน้า	1			
23008	23008-0152	SOCKET-ASSY, POSITION LAMP	ขั้วไฟหรี่	2			
23017	23017-0004	SOCKET, HEAD LAMP	ขั้วไฟหน้า	2			
49016	49016-0591	COVER-SEAL	ซีลไฟหน้า	2			
92069	92069-0053	BULB, 12V 55W, H7	หลอดไฟ 12V 55W, H7	2			
92069A	92069-1016	BULB, 12V 5W	หลอดไฟ 12V 5W	2			
92160	92160-1613	DAMPER	ลูกยาง	2			
92161	92161-0054	DAMPER	ลูกยาง	2			
92161A	92161-0625	DAMPER	ยางปิดไฟหน้า	1			
92161B	92161-0631	DAMPER	ลูกยาง	2			
92172	92172-0477	SCREW, TAPPING+PW, 5X14	สกรู 5X14 มม.	2			
130	130BA0610	BOLT-FLANGED, 6X10	โบลท์ 6X10 มม.	2			

This catalog covers:  
'18 ER250 C/JF

Chassis-ตัวถัง

GROUP NO.  
51

This page covers:  
Taillight(s)-ไฟท้าย

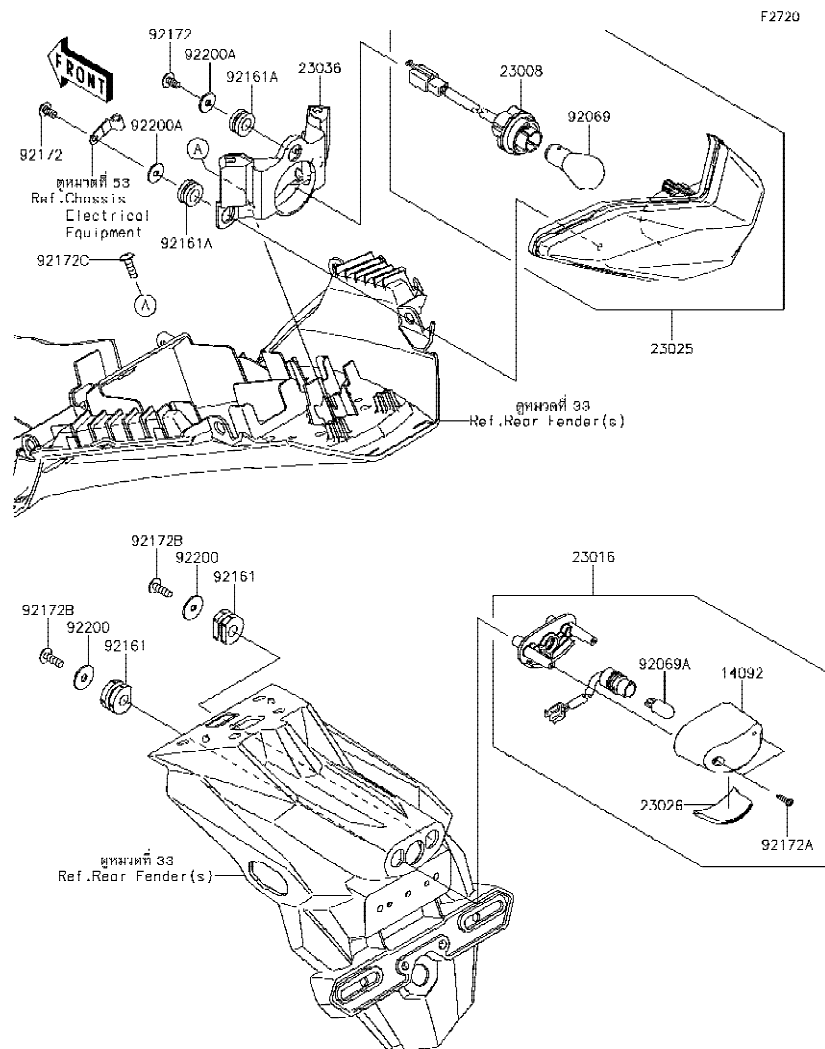

Ref No.	Part No. หมายเลขอะไหล่	Description-English ชื่ออะไหล่-อังกฤษ	Description-Thai ชื่ออะไหล่-ไทย	Quantity-ER250		
				'18	C/JF	
14092	14092-0001	COVER,LICENSE LAMP	ฝาครอบไฟส่องป้ายทะเบียน	1		
23008	23008-0138	SOCKET-ASSY	ขั้วไฟท้าย	1		
23016	23016-0609	LAMP-ASSY,LICENCE	ไฟส่องป้าย(ชุด)	1		
23025	23025-0350	LAMP-TAIL	ไฟท้าย(ชุด)	1		
23026	23026-0028	LENS,LICENCE LAMP	เลนส์ไฟส่องป้ายทะเบียน	1		
23036	23036-0304	BRACKET-TAIL LAMP	ขาไฟท้าย	1		
92069	92069-063	BULB,12V 21/5W	หลอดไฟท้าย,12V 21/5W	1		
92069A	92069-1016	BULB,12V 5W	หลอดไฟ 12V 5W	1		
92161	92161-0776	DAMPER	ยางรอง	2		
92161A	92161-1462	DAMPER	ยางรอง	3		
92172	92172-0262	SCREW,TAPPING,5X10	สกรู 5X10 มม.	3		
92172A	92172-0343	SCREW,TAPPING,2.9X13	สกรู 2.9X13 มม.	2		
92172B	92172-0427	SCREW,TAPPING,5X16	สกรู 5X16 มม.	2		
92172C	92172-0742	SCREW,TAPPING,5X16	สกรู 5X6 มม.	2		
92200	92200-0284	WASHER,5.5X20X1.2	แหวนรอง 5.5X20X1.2 มม.	2		
92200A	92200-0583	WASHER,5.2X16X1.2	แหวนรอง 5.2X16X1.2 มม.	3		

This catalog covers:  
'18 ER250 CJF

Chassis-ตัวถัง

GROUP NO.

52

This page covers:

Turn Signals-ไฟเลี้ยว

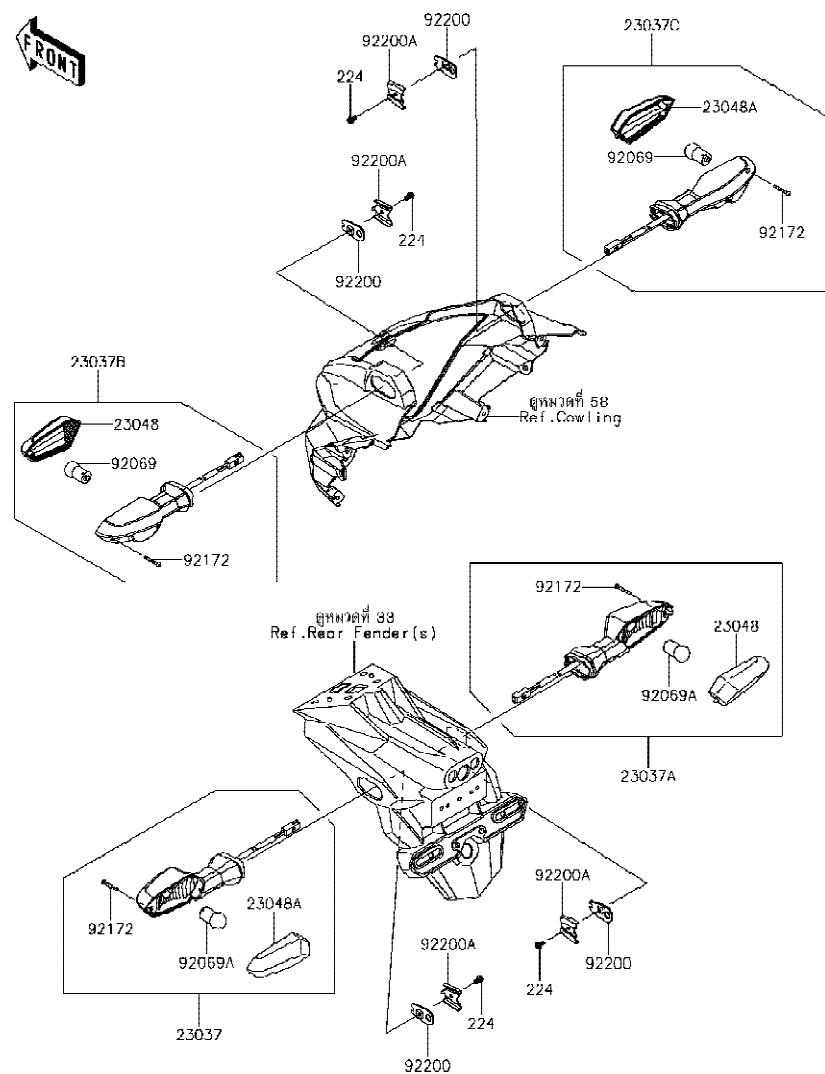

F2730

Ref No.	Part No. หมายเลขอะไหล่	Description-English ชื่ออะไหล่-อังกฤษ	Description-Thai ชื่ออะไหล่-ไทย	Quantity-ER250			
				'18 CJF			
23037	23037-0304	LAMP-ASSY-SIGNAL,RR,LH	ไฟเลี้ยวหลัง-ข้างซ้าย(ชุด)	1			
23037A	23037-0305	LAMP-ASSY-SIGNAL,RR,RH	ไฟเลี้ยวหลัง-ข้างขวา(ชุด)	1			
23037B	23037-0308	LAMP-ASSY-SIGNAL,FR,LH	ไฟเลี้ยวหน้า-ข้างซ้าย(ชุด)	1			
23037C	23037-0309	LAMP-ASSY-SIGNAL,FR,RH	ไฟเลี้ยวหน้า-ข้างขวา(ชุด)	1			
23048	23048-0025	LENS-SIGNAL LAMP	เลนส์ไฟเลี้ยว	2			
23048A	23048-0026	LENS-SIGNAL LAMP	เลนส์ไฟเลี้ยว	2			
92069	92069-0058	BULB,12V 10W	หลอดไฟ 12V 10W	2			
92069A	92069-0076	BULB,12V 10W	หลอดไฟ 12V 10W	2			
92172	92172-0395	SCREW,2.9X22	สกรู 2.9X22 มม.	4			
92200	92200-0164	WASHER,SIGNAL LAMP	แหวนรองไฟเลี้ยว	4			
92200A	92200-0165	WASHER,SIGNAL LAMP	แหวนรองไฟเลี้ยว	4			
224	224AB0408	SCREW-PAN-WP-CROS,4X8	สกรู 4X8 มม.	4			



This catalog covers:  
'18 ER250 C/JF

Chassis-ตัวถัง

GROUP NO.  
53

This page covers:  
Chassis Electrical Equipment-อุปกรณ์ไฟฟ้าต่างๆ

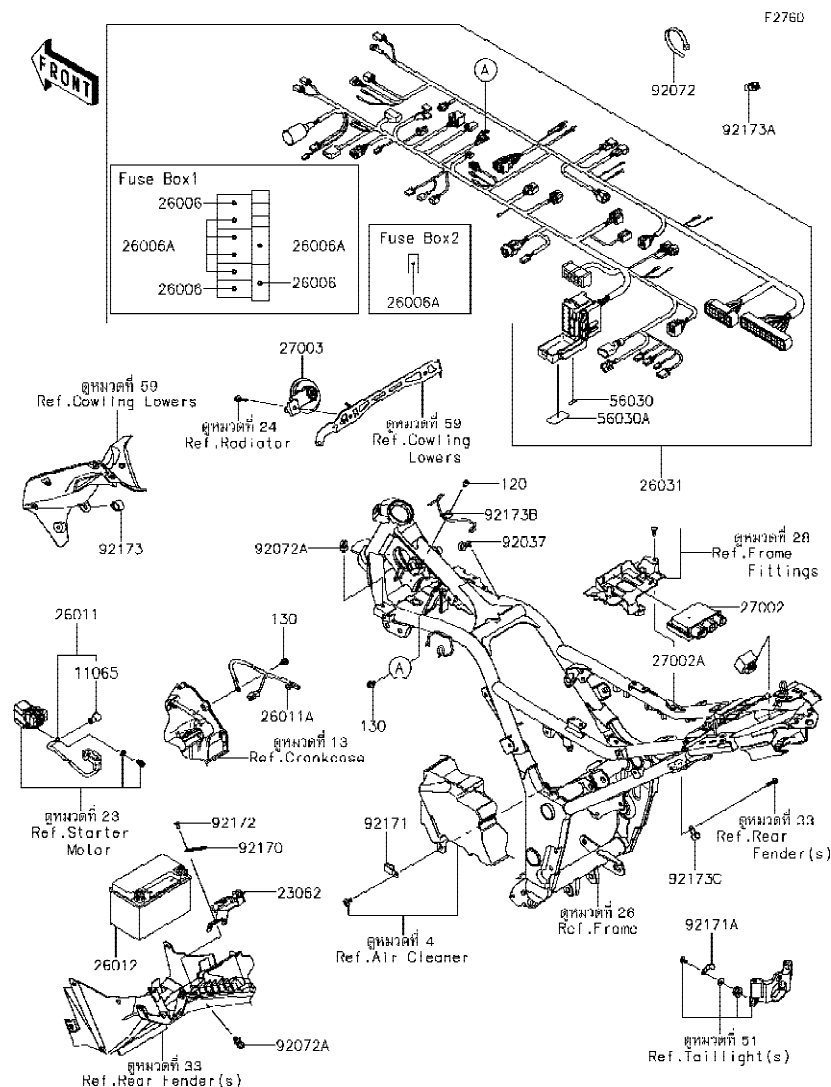

Ref No.	Part No. หมายเลขอะไหล่	Description-English ชื่ออะไหล่-อังกฤษ	Description-Thai ชื่ออะไหล่-ไทย	Quantity-ER250		
				'18 C/JF		
11065	11065-0213	CAP	ฝาครอบ	1		
23062	23062-0739	BRACKET-COMP	ขวยึด	1		
26006	26006-0001	FUSE,MINI BLADE,15A,BLUE	ฟิวส์ 15 แอมป์	3		
26006A	26006-1078	FUSE,MINI BLADE,10A,RED	ฟิวส์ 10 แอมป์	6		
26011	26011-0798	WIRE-LEAD,BATTERY(+)	สายไฟแบตเตอรี่ ขั้วบวก	1		
26011A	26011-0803	WIRE-LEAD,BATTERY(-)	สายไฟแบตเตอรี่ ขั้วลบ	1		
26012	26012-0608	BATTERY,FTX9-BS,12V 8AH	แบตเตอรี่ FTX9-BS,12V 8AH	1		
26031	26031-1801	HARNESS,MAIN	สายไฟเมน(ชุด)	1		
27002	27002-0025	RELAY-ASSY,BOX	รีเลย์	1		
27002A	27002-0059	RELAY-ASSY	รีเลย์	1		
27003	27003-0085	HORN	แตร	1		
56030	56030-0706	LABEL,FUSE BOX2	ป้ายติดกล่องฟิวส์ BOX2	1		
56030A	56030-0779	LABEL,FUSE BOX1	ป้ายติดกล่องฟิวส์ BOX1	1		
92037	92037-1163	CLAMP,SPEED,L=58	เข็มขัดรัดสายไฟ L=58 มม.	1		
92072	92072-1195	BAND,L=202	เข็มขัดรัดสายไฟ L=202 มม.	4		
92072A	92072-1414	BAND,OS170-FT7(BLACK)	เข็มขัดรัดสายไฟ	2		
92170	92170-1514	CLAMP	คลิปล็อคสายไฟ	1		
92171	92171-0305	CLAMP	คลิปล็อคสายไฟ	1		
92171A	92171-1539	CLAMP	ตัวคล้องสาย	1		
92172	92172-0262	SCREW,TAPPING,5X10	สกรู 5X10 มม.	1		
92173	92173-0736	CLAMP,12MM DIA.	คลิปรัด 12 มม.	1		
92173A	92173-0907	CLAMP	เข็มขัดรัด	1		
92173B	92173-1083	CLAMP,IGNITION	เข็มขัดรัด	1		
92173C	92173-1161	CLAMP	คลิปล็อค	1		
120	120CA0610	BOLT-SOCKET,6X10	โบลท์ 6X10 มม.	1		
130	130BB0610	BOLT-FLANGED,6X10	โบลท์ 6X10 มม.	2		

This catalog covers:  
'18 ER250 CJF

Chassis-ตัวถัง

GROUP NO.  
54

This page covers:  
Ignition Switch-สวิทช์กุญแจ

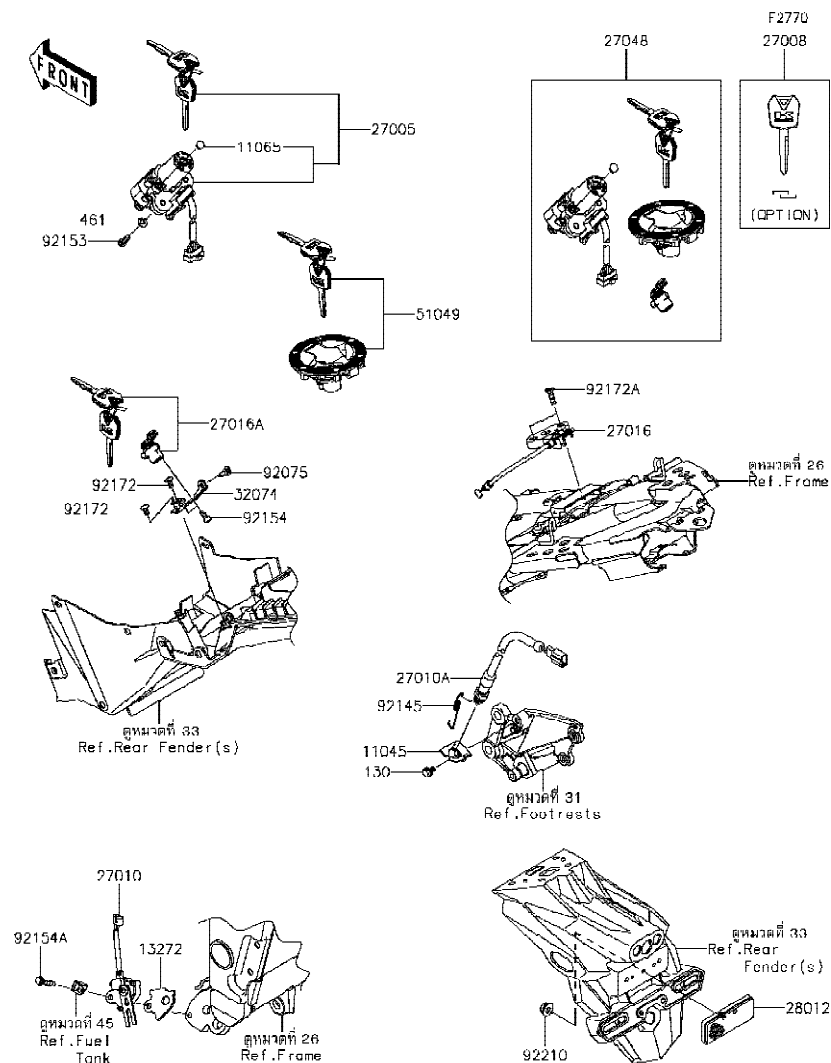

Ref No.	Part No. หมายเลขอะไหล่	Description-English ชื่ออะไหล่-อังกฤษ	Description-Thai ชื่ออะไหล่-ไทย	Quantity-ER250			
				'18			
				CJF			
11045	11045-1641	BRACKET,REAR BRAKE SWITCH	ขวยึดสวิทช์ไฟเบรคหลัง	1			
11065	11065-0708	CAP,IGNITION SWITCH	ฝาปิด	2			
13272	13272-1330	PLATE	แผ่นรอง	1			
27005	27005-5144	SWITCH-ASSY-IGNITION	สวิทช์กุญแจ	1			
27008	27008-0053	KEY-LOCK,BLANK (OPTION)	ลูกกุญแจ	1			
27010	27010-0097	SWITCH,SIDE STAND	สวิทช์ขาตั้งข้าง	1			
27010A	27010-0726	SWITCH,REAR BRAKE	สวิทช์ไฟเบรคหลัง	1			
27016	27016-0075	LOCK-ASSY,SEAT STRIKER	ตัวล็อกเบาะ	1			
27016A	27016-5378	LOCK-ASSY	ตัวล็อกเบาะ	1			
27048	27048-5077	SWITCH-ASSY	สวิทช์กุญแจรวม(ชุด)	1			
28012	28012-1084	REFLECTOR-REFLEX	แผ่นสะท้อนแสง	1			
32074	32074-0018	BRACKET-LOCK	ขวยึดตัวล็อก	1			
51049	51049-5011	CAP-TANK,FUEL	ฝาดังน้ำมัน	1			
92075	92075-1808	DAMPER,6X10X15	ยางรอง	1			
92145	92145-0683	SPRING,BRAKE LAMP SWITCH	สปริงสวิทช์ไฟเบรค	1			
92153	92153-0967	BOLT,TORX,6X16	โบลท์ 6X16 มม.	2			
92154	92154-0933	BOLT,SOCKET,5X12	โบลท์ 5X12 มม.	2			
92154A	92154-1040	BOLT,FLANGED,6X30	โบลท์ 6X30 มม.	1			
92172	92172-0262	SCREW,TAPPING,5X10	สกรู 5X10 มม.	2			
92172A	92172-0786	SCREW,6X20	สกรู 6X20 มม.	2			
92210	92210-0007	NUT,FLANGED,5MM	น็อต 5 มม.	1			
130	130BA0610	BOLT-FLANGED,6X10	โบลท์ 6X10 มม.	1			
461	461DA0600	WASHER-SPRING,6MM	แหวนสปริง 6 มม.	2			

This catalog covers:  
'18 ER250 CJF

Chassis-ตัวถัง

GROUP NO.

55

This page covers:

Owner's Tools-เครื่องมือประจำรถ

F2810

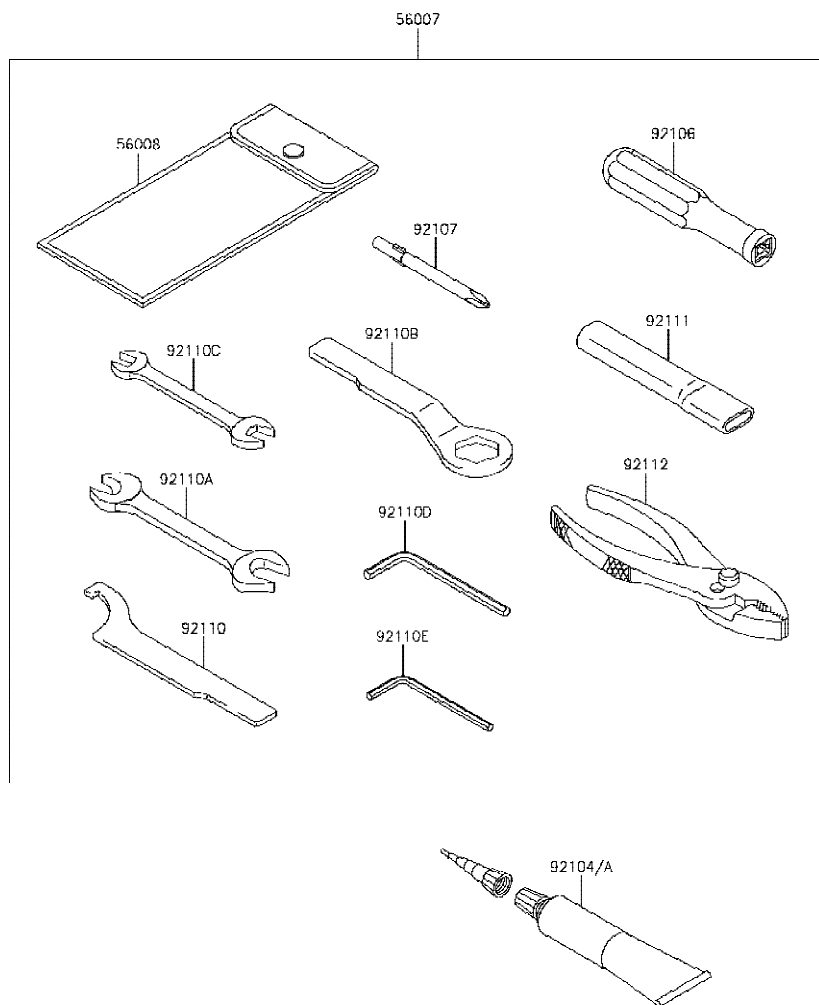

Ref No.	Part No. หมายเลขอะไหล่	Description-English ชื่ออะไหล่-อังกฤษ	Description-Thai ชื่ออะไหล่-ไทย	Quantity-ER250			
				'18 CJF			
56007	56007-0107	TOOL-KIT	เครื่องมือประจำรถ(ชุด)	1			
56008	56008-0036	BAG,TOOL	ถุงใส่เครื่องมือ	1			
92104	92104-0004	GASKET-LIQUID,TB1211F,CLEAR	ปะเก็นเหลว TB1211F	1			
92104A	92104-1064	GASKET-LIQUID,TB1216B,BLACK	ปะเก็นเหลว TB1216B	1			
92106	92106-0004	GRIP-SCREW DRIVER	ด้ามจับไขควง	1			
92107	92107-0020	TOOL-DRIVER,#2PHILLIPS	ไขควงแบนและแฉกเบอร์ 2	1			
92110	92110-0040	TOOL-WRENCH,HOOK	ปะแจขันคอก	1			
92110A	92110-0057	TOOL-WRENCH,OPEN END,14X17	ปะแจปากตายเบอร์ 14-17	1			
92110B	92110-0066	TOOL-WRENCH,BOX END,24MM	บ็อกหัวเทียน 24 มม.	1			
92110C	92110-0564	TOOL-WRENCH,OPEN END,10X12	ปะแจปากตายเบอร์ 10X12	1			
92110D	92110-0566	TOOL-WRENCH,ALLEN,5MM	ปะแจแอล 5 มม.	1			
92110E	92110-0567	TOOL-WRENCH,ALLEN,4MM	ปะแจแอล 4 มม.	1			
92111	92111-0008	TOOL-BAR,WRENCH	ด้ามขันปะแจ	1			
92112	92112-0007	TOOL-PLIERS	คีม	1			

This catalog covers:  
'18 ER250 CJF

Chassis-ตัวถัง

GROUP NO.  
56

This page covers:  
Labels-ป้ายชื่อแนะนำ

F2860

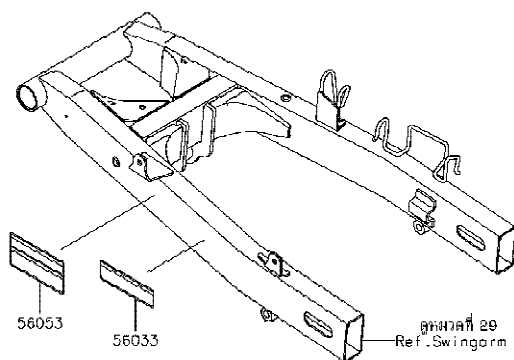
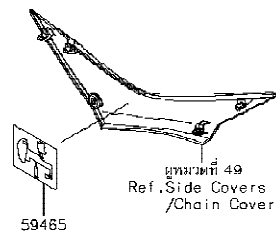
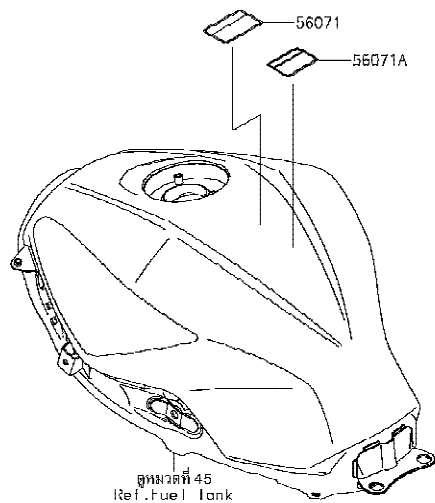

Ref No.	Part No. หมายเลขอะไหล่	Description-English ชื่ออะไหล่-อังกฤษ	Description-Thai ชื่ออะไหล่-ไทย	Quantity-ER250			
				'18 CJF			
56033	56033-0908	LABEL-MANUAL,CHAIN	ป้ายแนะนำการบำรุงรักษาโซ่	1			
56053	56053-0996	LABEL-SPECIFICATION,TIRE&LOAD	ป้ายระบุการใช้ยางล้อ	1			
56071	56071-0161	LABEL-WARNING,FUEL LEVEL	ป้ายเตือนปริมาณการเติมน้ำมัน	1			
56071A	56071-0807	LABEL-WARNING,HELMET	ป้ายเตือนสวมหมวกนิรภัย	1			
59465	59465-1103	LABEL-CERTIFICATION,EVAPO	ป้ายรับรองระบบไอน้ำมัน	1			

This catalog covers:  
'18 ER250 CJF

Chassis-ตัวถัง

GROUP NO.  
57

This page covers:  
Decals-ลายสติกเกอร์

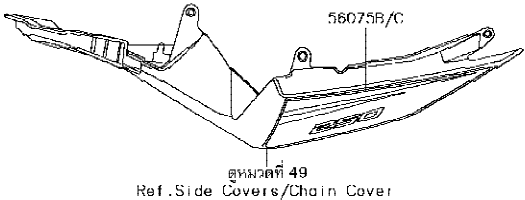
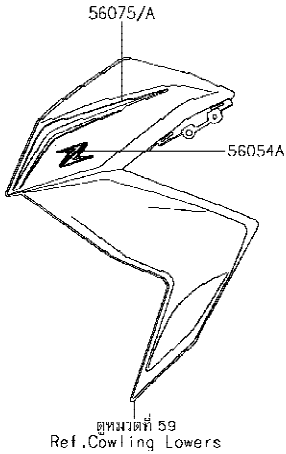
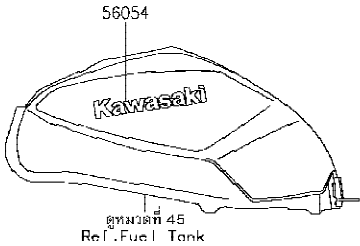

F2861

Ref No.	Part No. หมายเลขอะไหล่	Description-English ชื่ออะไหล่-อังกฤษ	Description-Thai ชื่ออะไหล่-ไทย	Quantity-ER250			
				'18 CJF			
56054	56054-1988	MARK,FUEL TANK,KAWASAKI	ตรา KAWASAKI	2			
56054A	56054-2384	MARK,SHROUD,Z	ตรา,Z	2			
56075	56075-4203	PATTERN,SHROUD,LH	ลายกระบังเครื่องยนต์-ข้างซ้าย	1			
56075A	56075-4204	PATTERN,SHROUD,RH	ลายกระบังเครื่องยนต์-ข้างขวา	1			
56075B	56075-4205	PATTERN,SEAT COVER,LH	ลายผ้าครอบท้ายเบาะ-ข้างซ้าย	1			
56075C	56075-4206	PATTERN,SEAT COVER,RH	ลายผ้าครอบท้ายเบาะ-ข้างขวา	1			

This catalog covers:  
'18 ER250 CJF

Chassis-ตัวถัง

GROUP NO.  
58

This page covers:  
Cowling-แฟ้ริง

F2871

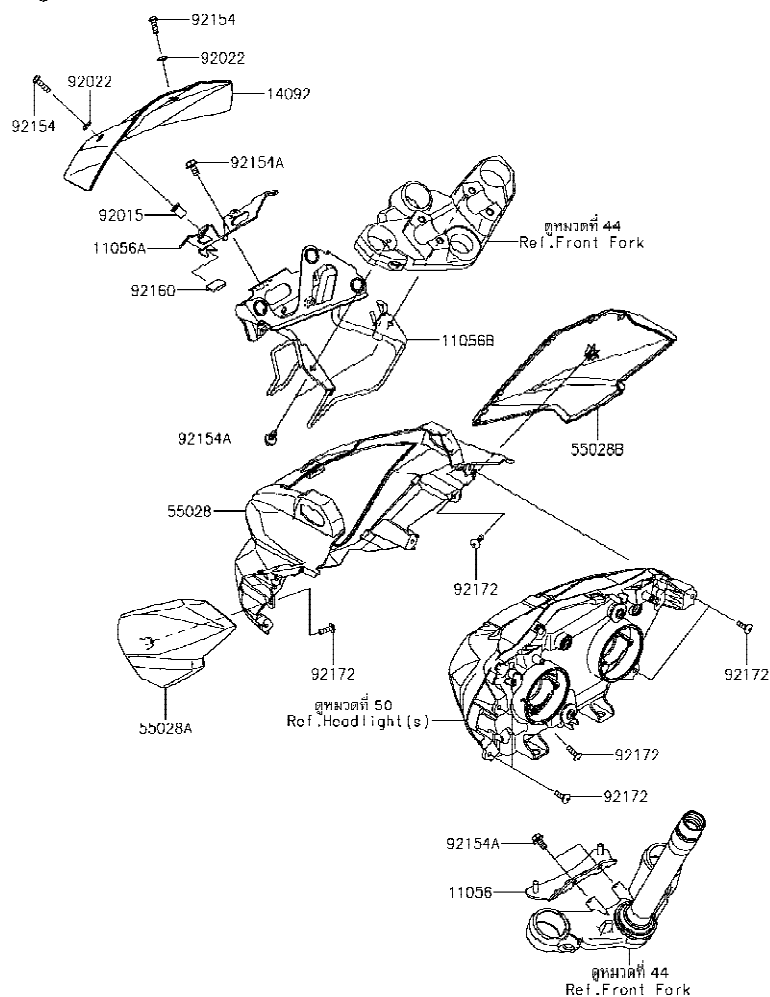

Ref No.	Part No.	Description-English ชื่ออะไหล่-อังกฤษ	Description-Thai ชื่ออะไหล่-ไทย	Quantity-ER250			
				'18			
				CJF			
11056	11056-2103	BRACKET,UPP COWL.,BASE	ขวยึดแฟ้ริงบน	1			
11056A	11056-2104	BRACKET,VISOR	ขวยึด,VISOR	1			
11056B	11056-7517	BRACKET,UPP COWL.	ขวยึดแฟ้ริงบน	1			
14092	14092-1009	COVER,VISOR	ฝาครอบ,VISOR	1			
55028	55028-0459	COWLING,UPP,CNT	แฟ้ริงบน-ตัวกลาง	1			
55028A	55028-0460-45L	COWLING,UPP,LH,F.EBONY	แฟ้ริงบนข้างซ้าย-สีดำ	1			
55028B	55028-0461-45L	COWLING,UPP,RH,F.EBONY	แฟ้ริงบนข้างขวา-สีดำ	1			
92015	92015-1757	NUT,WELL,5MM	น็อต 5 มม.	4			
92022	92022-1521	WASHER,NYLON,5.3X11.5X1.5	แหวนรอง 5.3X11.5X1.5 มม.	4			
92154	92154-0216	BOLT,SOCKET,5X20	โบลท์ 5X20 มม.	4			
92154A	92154-1050	BOLT,FLANGED,6X12	โบลท์ 6X12 มม.	5			
92160	92160-1190	DAMPER	ยางรอง	1			
92172	92172-0742	SCREW,TAPPING,5X16	สกรู 5X6 มม.	7			

This catalog covers:  
'18 ER250 C/JF

Chassis-ตัวถัง

GROUP NO.  
59

This page covers:  
Cowling Lower-แฟ้ริงล่าง

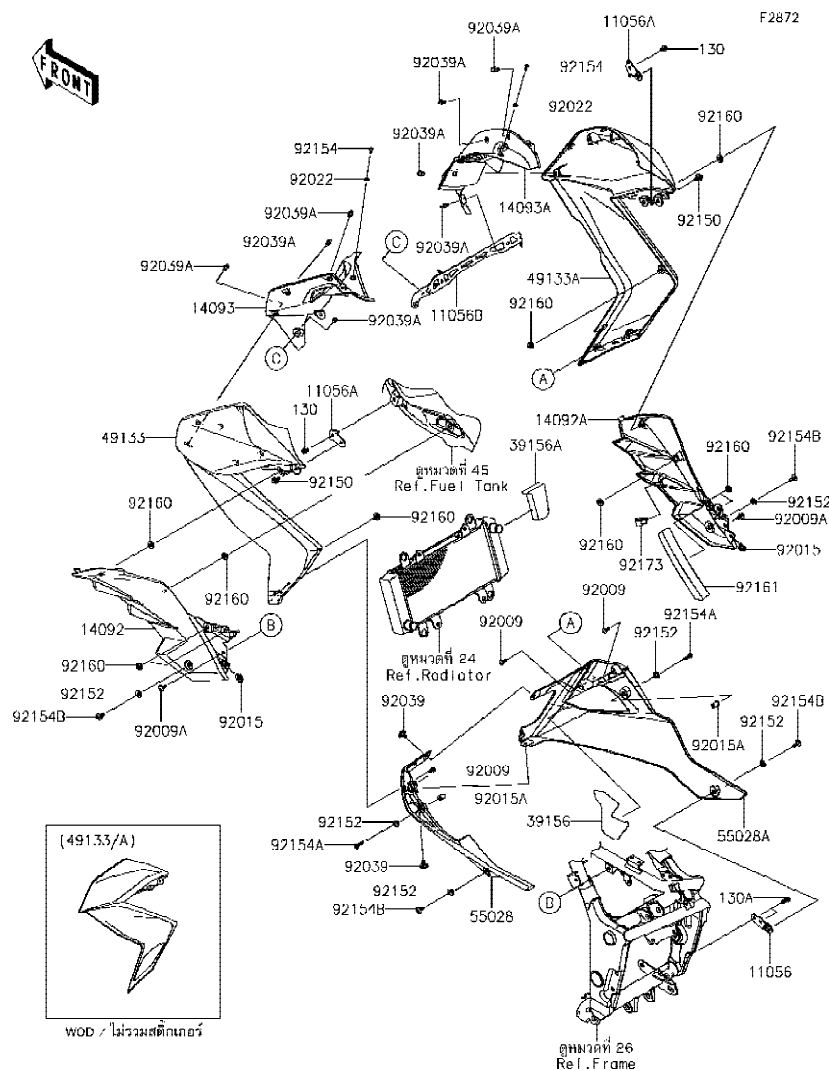

Ref No.	Part No. หมายเลขอะไหล่	Description-English ชื่ออะไหล่-อังกฤษ	Description-Thai ชื่ออะไหล่-ไทย	Quantity-ER250			
				'18	C/JF		
11056	11056-1641	BRACKET,LWR COWL.,RH	ขายึดแฟ้ริงล่าง-ข้างขวา	1			
11056A	11056-2410	BRACKET,SHROUD	ขายึด,SHROUD	2			
11056B	11056-7090	BRACKET	ขายึด	1			
14092	14092-1012-6Z	COVER,KNEE GRIP,LH,F.BLACK	ฝาครอบ-ข้างขวา	1			
14092A	14092-1013-6Z	COVER,KNEE GRIP,RH,F.BLACK	ฝาครอบ-ข้างขวา	1			
14093	14093-0153	COVER,INNER,LH	ฝาครอบอันใน-ข้างซ้าย	1			
14093A	14093-0154	COVER,INNER,RH	ฝาครอบอันใน-ข้างขวา	1			
39156	39156-0998	PAD	แผ่นรอง	1			
39156A	39156-1987	PAD,SHROUD,RH	แผ่นรอง	1			
49133	49133-0001-45L	SHROUD,LH,F.EBONY	กระบังเครื่องยนต์ข้างซ้าย-สีดำ	1			
49133A	49133-0002-45L	SHROUD,RH,F.EBONY	กระบังเครื่องยนต์ข้างขวา-สีดำ	1			
55028	55028-0462-45L	COWLING,LWR,LH,F.EBONY	แฟ้ริงล่างข้างซ้าย-สีดำ	1			
55028A	55028-0463-45L	COWLING,LWR,RH,F.EBONY	แฟ้ริงล่างข้างขวา-สีดำ	1			
92009	92009-1197	SCREW,TAPPING,5X14	สกรู 5X14 มม.	4			
92009A	92009-1662	SCREW,6X14	สกรู 6X14 มม. สีดำ	2			
92015	92015-1627	NUT,5MM	น็อตตัวเมีย 5 มม.	2			
92015A	92015-1757	NUT,WELL,5MM	น็อต 5 มม.	2			
92022	92022-1977	WASHER,5.1X10X1.0	แหวนรอง 5.1X10X1.0 มม.	2			
92039	92039-0014	RIVET,HOLE 8MM	หมุดยึด 8 มม.	2			
92039A	92039-0709	RIVET	หมุดย้ำ	8			
92150	92150-1689	BOLT,FLANGED,6X14	โบลท์ 6X14 มม.	2			
92152	92152-0445	COLLAR,6.5X10X5.6	บุช 6.5X10X5.6 มม.	6			
92154	92154-0182	BOLT,SOCKET,5X16	โบลท์ 5X16 มม.	2			
92154A	92154-0210	BOLT,SOCKET,5X20	โบลท์ 5X20 มม.	2			
92154B	92154-0932	BOLT,SOCKET,6X14	โบลท์ 6X14 มม.	4			
92160	92160-1613	DAMPER	ลูกยาง	10			
92161	92161-1762	DAMPER,40X180X20	ยางรอง	1			
92173	92173-0868	CLAMP,HOLDER CLIP	เข็มขัดรัด	1			
130	130BA0610	BOLT-FLANGED,6X10	โบลท์ 6X10 มม.	2			
130A	130BA0614	BOLT-FLANGED,6X14	โบลท์ 6X14 มม.	2			

This catalog covers:  
'18 ER250 CJF

Chassis-ตัวถัง

GROUP NO.  
60

This page covers:

Accessory(Single Seat Cover)-อุปกรณ์ตกแต่ง(ฝาครอบเบาะหลัง)

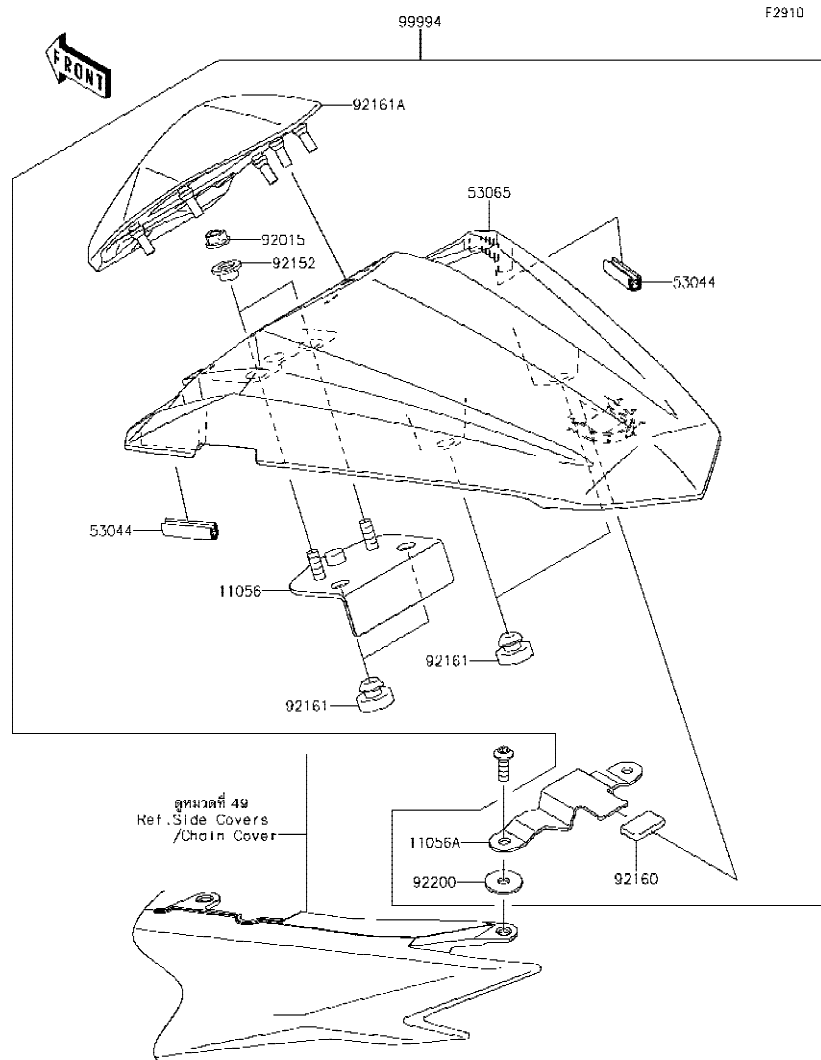

Ref No.	Part No. หมายเลขอะไหล่	Description-English ชื่ออะไหล่-อังกฤษ	Description-Thai ชื่ออะไหล่-ไทย	Quantity-ER250			
				'18 CJF			
11056	11056-1823	BRACKET	ขายึด	1			
11056A	11056-2403	BRACKET	ขายึด	1			
53044	53044-0001	TRIM,L=30	กันกระแทก	2			
53065	53065-0064-45L	COVER SEAT,F.EBONY	ฝาครอบเบาะ-สีดำ	1			
92015	92015-1367	NUT,FLANGED,6MM	น็อต 6 มม.	2			
92152	92152-0842	COLLAR,6.8X10(16)X6.6	ปลอกกรอง	2			
92160	92160-1190	DAMPER	ยางรอง	1			
92161	92161-0046	DAMPER	ลูกยาง	4			
92161A	92161-1460	DAMPER,CUSHION	ยางกันกระแทก	1			
92200	92200-0212	WASHER,6X20X1.6	แหวนรอง 6X20X1.6 มม.	2			
99994	99994-0354-45L	KIT,SINGLE SEAT,F.EBONY	ฝาครอบเบาะ-สีดำ(ชุด)	1			



This catalog covers:  
'18 ER250 CJF

Chassis-ตัวถัง

GROUP NO.

61

This page covers:

Accessory(Engine Guard)-อุปกรณ์ตกแต่ง(กันลิ่มเครื่องยนต์)

F2910A

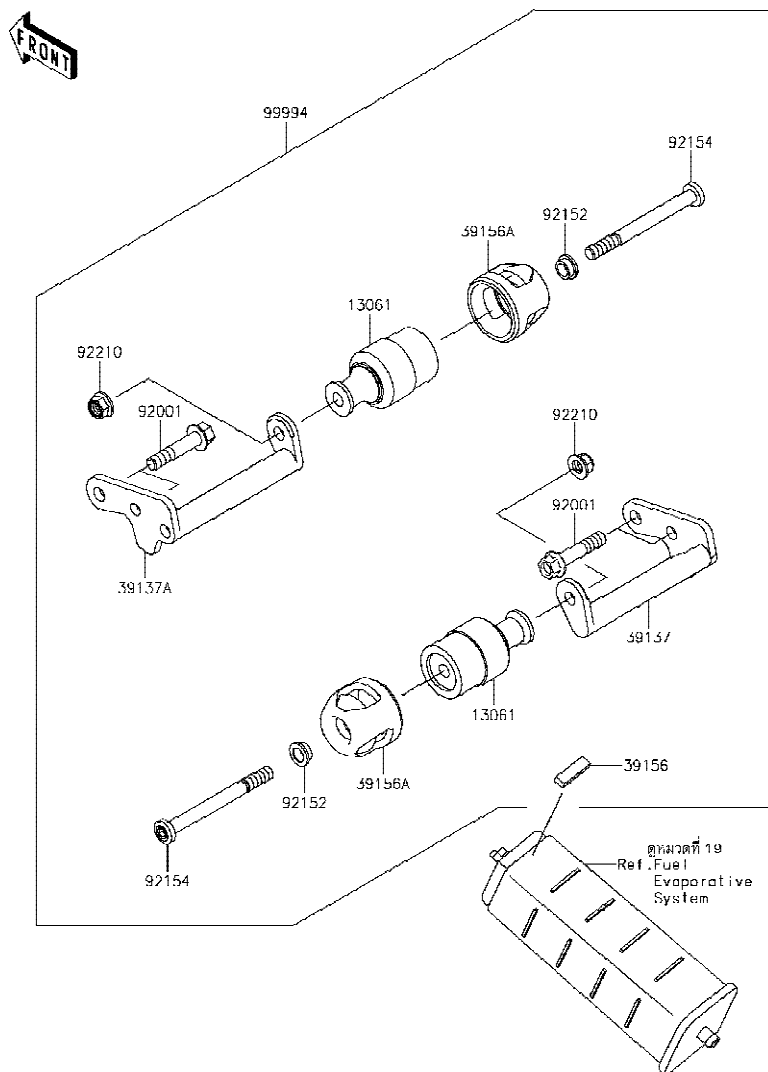

Ref No.	Part No. หมายเลขอะไหล่	Description-English ชื่ออะไหล่-อังกฤษ	Description-Thai ชื่ออะไหล่-ไทย	Quantity-ER250			
				'18 CJF			
13061	13061-0782	BOSS	ข้อต่อกันลิ่ม	4			
39137	39137-0633	STAY-COMP	ขายึด	2			
39137A	39137-0634	STAY-COMP	ขายึด	2			
39156	39156-0927	PAD,10X30X4	แผ่นรอง	1			
39156A	39156-1913	PAD,SLIDER	ฝาครอบกันลิ่ม	4			
92001	92001-1522	BOLT,BLACK,10X47	โบลท์ 10X47 มม.	8			
92152	92152-2129	COLLAR,10.2X14X7	ปลอก 10.2X14X7 มม.	4			
92154	92154-1767	BOLT,SOCKET,10X105	โบลท์ 10X105 มม.	4			
92210	92210-1081	NUT,LOCK,FLANGED,10MM	น็อตล็อก 10 มม.	4			
99994	99994-0726	KIT-ACCESSORY,ENGINE GUARD	กันลิ่มเครื่องยนต์(ชุด)	1			

This catalog covers:  
'18 ER250 CJF

This page covers:  
Numerical Parts Index/สารบัญหมายเลขอะไหล่

Part No.	Group No.	Part No.	Group No.	Part No.	Group No.	Part No.	Group No.	Part No.	Group No.	Part No.	Group No.	Part No.	Group No.
11004-0734	1	11061-0791	5	13087-0558	9	13236-0797	12	14032-0579	15	18091-0880	5	26006-0001	53
11005-0697	3	11061-0792	7	13088-0557	9	13239-0562	11	14041-0573	5	21003-0128	21	26006-1006	23
11008-0748	1	11061-0793	15	13088-0558	9	13242-0087	12	14044-0049	15	21007-0569	21	26006-1078	53
11009-1105	13	11061-0794	20	13089-0021	9	13242-0088	12	14073-0733	4	21039-0005	23	26011-0798	53
11009-1145	24	11061-0795	25	13089-0558	9	13251-0038-HH	8	14073-0762	4	21040-0003	23	26011-0803	53
11012-1362	15	11061-0846	44	13091-1464	11	13262-0461	10	14075-1061	24	21066-0722	21	26011-0808	23
11012-1438	28	11061-0854	15	13095-0561	9	13262-0463	10	14091-0724	2	21163-0717	23	26012-0608	53
11012-1871-18R	29	11061-0875	25	130BA0610	45	13262-0464	10	14092-0001	51	21171-0033	22	26031-1801	53
11012-1898	26	11065-0213	23	130BA0610	50	13262-0465	10	14092-0920	28	21175-0896	18	27002-0025	53
11013-0020	4	11065-0213	53	130BA0610	54	13262-0466	10	14092-0951	33	21176-0009	18	27002-0059	53
11038-0711	4	11065-0262-18T	28	130BA0610	59	13262-0467	10	14092-0954	49	21176-0048	18	27003-0085	53
11045-1641	54	11065-0349	2	130BA0612	33	13262-0468	10	14092-1002	20	21176-0065	18	27005-5144	54
11056-1569	33	11065-0708	54	130BA0614	59	13262-0469	10	14092-1009	58	21176-0111	18	27008-0053	54
11056-1633	45	11065-0748-18T	28	130BA0618	32	13262-0470	10	14092-1012-6Z	59	21176-0704	18	27010-0097	54
11056-1640	20	11065-0749	4	130BA0620	23	13262-0922	10	14092-1013-6Z	59	21176-0720	18	27010-0099	23
11056-1641	59	11065-0847	44	130BA0625	24	13272-0260	1	14092-1106	33	220AA0614	21	27010-0726	54
11056-1823	60	11065-0969	24	130BA0625	45	13272-0261	1	14093-0153	59	220AB0508	45	27010-0729	43
11056-2103	58	12004-0730	6	130BA0814	28	13272-1257	21	14093-0154	59	220AB0525	43	27010-1170	39
11056-2104	58	12005-0057	6	130BB0512	39	13272-1303	9	14093-0224	25	220AB0540	43	27010-1313	20
11056-2107	28	12009-1073	6	130BB0610	39	13272-1330	54	16007-0028	6	224AB0408	52	27016-0075	54
11056-2108	28	12011-1053	6	130BB0610	53	13280-0105	43	16007-0708	9	225AB0412	41	27016-5378	54
11056-2166	21	12021-0708	2	130CB0620	12	13280-0226	4	16014-0002	16	23007-0193	50	27048-5077	54
11056-2174	50	12032-0018	6	130CB0625	1	13280-0261	23	16021-0030	16	23008-0138	51	28012-1084	54
11056-2179	15	12046-0072	7	13102-0040	9	13280-0301	23	16065-0120	1	23008-0152	50	31059-0009	27
11056-2180	15	12048-0084	7	13107-0741	20	132BA0612	19	16073-0053	23	23016-0609	51	31059-0061	27
11056-2214	39	12053-0102	7	13107-0742	25	132BA0612	45	16073-0129	16	23017-0004	50	31064-0164	16
11056-2215	24	12053-0191	7	13107-0743	23	132BA0614	25	16085-0133	9	23025-0350	51	32052-0718	45
11056-2300	39	12053-0235	7	13127-0051	10	132BA0614	28	16097-0552	20	23026-0028	51	32074-0018	54
11056-2306	41	120CA0610	53	13128-0693	10	132BA0616	25	16115-1068	15	23036-0304	51	32099-0721	28
11056-2310	33	120CA0816	42	13140-1148	11	132BA0620	2	16126-0705	19	23037-0304	52	32155-0029	20
11056-2403	60	120CA0825	44	13140-1149	11	132BA0620	18	16126-0744	4	23037-0305	52	32160-0785-18R	26
11056-2410	59	120CB0516	45	13144-0568	10	132BA0635	18	16126-1140	35	23037-0308	52	32190-0629	27
11056-7090	59	120CB0610	23	13145-0556	11	132BB0625	15	16130-0002	20	23037-0309	52	33001-0632-18R	29
11056-7517	58	120CC0830	43	13151-1102	11	132BB0645	15	16142-0707	20	23048-0025	52	33032-1134	29
11061-0282	2	13001-0728	3	13159-1056	41	14001-0690	13	16142-0708	25	23048-0026	52	33040-0030-18R	29
11061-0283	2	13002-1097	3	13161-0560	12	14013-004	13	16154-0711	20	23062-0739	53	33040-1116	29
11061-0373	11	13008-0047	3	13187-0553	9	14014-0564	11	16160-0762	25	23062-0741	18	34024-0107-18R	34
11061-0417	20	13031-0769	8	13193-1002	23	14014-0565	13	16163-0783	16	23062-0771	19	34028-0318	31
11061-0432	5	13042-0032	43	13216-0880	23	14026-0096	15	16164-0009	19	23062-0782	46	34028-0319	31
11061-0790	3	13061-0782	61	13234-0592	8	14031-0562	15	16165-0010	13	25031-0708	47	34028-1488	31

This catalog covers:  
'18 ER250 CJF

This page covers:  
Numerical Parts Index/สารบัญหมายเลขอะไหล่

Part No.	Group No.	Part No.	Group No.	Part No.	Group No.	Part No.	Group No.	Part No.	Group No.	Part No.	Group No.	Part No.	Group No.
34028-1489	31	41068-0024	36	43049-1060	40	461DA0600	23	53065-0060-45L	49	59465-1103	56	92015-1476	23
35004-0318-45L	32	41068-1223	37	43049-1061	40	461DA0600	54	53065-0061-45L	49	59502-0050	24	92015-1527	8
35019-0566	33	41073-0651-QT	36	43049-1063	42	482EA0100	31	53065-0062-45L	49	600A0500	10	92015-1531	49
35023-0340	33	41073-0652-QT	37	43049-1064	42	482EA5000	31	53065-0064-45L	60	601B6203UU	37	92015-1627	59
35030-0055	32	41075-0007	35	43056-0004	40	49002-0009	1	53066-0370-MA	46	601B6205G	37	92015-1658	29
35063-0999	31	41075-0008	35	43056-0004	42	49006-0579	48	53066-0371-12Y	46	601B6303UU	37	92015-1757	58
35063-1000	31	41075-0009	35	43057-1001	40	49006-1088	40	54011-0565	48	610A0406	11	92015-1757	59
35063-1271	31	41080-0578-11H	40	43057-1001	42	49006-1088	42	54012-0577	48	670B2016	25	92015-1765	36
35063-1272	31	41080-0591-11H	42	43078-0040	41	49006-1242	40	54012-0578	48	670B2018	25	92015-1946	29
36014-0555	49	410AA1400	36	43078-0563	24	49006-1242	42	55020-0317	29	670D2010	7	92015-1947	37
39007-0355	30	410AB0600	43	43080-0125-25S	40	49016-0591	50	55020-0971	44	671B2550	37	92016-028	9
39060-0711	24	42033-0574	37	43080-0126-25S	42	49016-1044	39	55028-0459	58	92001-1522	61	92022-072	12
39062-0617	24	42036-1055	37	43082-0128	40	49033-0558	16	55028-0460-45L	58	92001-1728	39	92022-1093	4
39062-0645	24	42036-1077	30	43082-0128	42	49034-0563	20	55028-0461-45L	58	92001-1793	8	92022-1116	9
39062-0691	25	42036-1078	30	43095-0765	41	49040-0713	17	55028-0462-45L	59	92001-1860	41	92022-112	10
39062-0692	25	42036-1102	30	43095-0767	41	49044-0554	25	55028-0463-45L	59	92002-1296	21	92022-1282	38
39062-0693	25	42036-1218	29	43095-0770	39	49047-0625	11	550AA2015	41	92002-1323	39	92022-1373	40
39062-0694	25	42041-0121	37	44005-0094-18R	44	49047-0626	11	550AA3030	36	92002-1894	39	92022-1373	42
39062-0695	25	43001-0721	38	44006-0090-18R	44	49054-1056	25	550AA4035	37	92002-1995	31	92022-1405	47
39110-0307	12	43010-0010	41	44013-0212	44	49063-1055	25	554DA0600	28	92004-0040	1	92022-1521	58
39111-0076	30	43015-0620	39	44023-0109	44	49065-0711	20	56001-0092	43	92004-0048	37	92022-1582	29
39137-0633	61	43015-0621	41	44026-0173	44	49078-0077	6	56001-0093	43	92005-0730	16	92022-161	10
39137-0634	61	43020-0022	39	44029-0016	44	49085-1066	24	56007-0107	55	92005-0890	25	92022-1827	12
39156-0820	33	43020-0023	41	44037-0137-21	44	49091-0001	39	56008-0036	55	92009-1134	43	92022-1827	20
39156-0927	19	43022-1010	39	44039-0125-21	44	49091-0001	41	56030-0706	53	92009-1197	47	92022-1916	37
39156-0927	61	43026-0009	41	44065-0043	44	49106-0747	5	56030-0779	53	92009-1197	59	92022-1977	59
39156-0928	5	43026-1074	39	44065-0044	44	49118-0742	7	56033-0908	56	92009-1257	43	92022-289	5
39156-0978	46	43027-1053	41	44071-0950-18R	44	49118-0743	7	56053-0996	56	92009-1458	39	92022-304	3
39156-0998	59	43028-1061	39	44071-0951-18R	44	49133-0001-45L	59	56054-1988	57	92009-1662	49	92022-326	38
39156-1753	28	43028-1065	41	45014-0480-37S	30	49133-0002-45L	59	56054-2384	57	92009-1662	59	92026-0115	9
39156-1913	61	43034-0021-18R	42	46003-0593-18R	43	51044-0852	17	56071-0161	56	92009-3845	33	92026-0734	9
39156-1987	59	43034-1016	39	46012-0314	43	51049-5011	54	56071-0807	56	92015-1014	5	92026-0741	44
39178-0254	5	43044-1112	40	46019-0060	43	51090-5213-45L	45	56075-4203	57	92015-1197	43	92026-0846	23
39192-0590	25	43044-1112	42	46075-0564	43	52005-1009	15	56075-4204	57	92015-1233	39	92026-1217	12
39192-0600	25	43045-0004	40	46076-0090	43	53003-0339-MA	46	56075-4205	57	92015-1364	29	92027-1440	12
39192-0604	25	43045-0004	42	46091-0205	43	53003-0340-MA	46	56075-4206	57	92015-1367	19	92028-1422	8
39193-0571	13	43045-1010	40	46091-0249	43	53044-0001	60	59006-0014	4	92015-1367	23	92028-1423	8
39193-0572	13	43045-1010	42	46092-0050	43	53044-0565	33	59051-0721	20	92015-1367	60	92028-1424	8
41009-0740	35	43048-1066	42	46092-1203	39	53065-0026-45L	49	59051-0722	23	92015-1387	5	92028-1564	10
41009-0742	35	43048-1068	40	46102-0573	9	53065-0027-45L	49	59256-0554	25	92015-1415	27	92028-1597	30

This catalog covers:  
'18 ER250 CJF

This page covers:  
Numerical Parts Index/สารบัญหมายเลขอะไหล่

Part No.	Group No.	Part No.	Group No.	Part No.	Group No.	Part No.	Group No.	Part No.	Group No.	Part No.	Group No.	Part No.	Group No.
92028-1598	30	92047-011	26	92066-1246	11	92110-0057	55	92151-1149	29	92153-1957	27	92154-0997	9
92028-1857	10	92048-0019	44	92066-1252	13	92110-0066	55	92151-1233	3	92153-1986	12	92154-1002	33
92028-1858	10	92048-006	26	92069-0053	50	92110-0564	55	92151-1305	18	92154-0070	5	92154-1003	33
92033-0079	41	92048-008	26	92069-0058	52	92110-0566	55	92151-1462	14	92154-0175	23	92154-1003	49
92033-015	10	92049-0136	36	92069-0076	52	92110-0567	55	92151-1654	41	92154-0182	49	92154-1023	34
92033-026	10	92049-0730	37	92069-063	51	92111-0008	55	92151-1703	49	92154-0182	59	92154-1026	46
92033-0722	44	92049-0731	13	92069-1016	50	92112-0007	55	92151-1986	43	92154-0210	59	92154-1033	40
92033-0723	44	92049-0740	44	92069-1016	51	92122-006	23	92152-0295	46	92154-0216	58	92154-1034	12
92033-0732	3	92049-0756	44	92070-0031	22	92122-0557	18	92152-0332	45	92154-0226	39	92154-1040	54
92033-1042	37	92049-1056	37	92071-0705	23	92122-0557	20	92152-0445	59	92154-0226	41	92154-1050	46
92033-1186	41	92049-1109	30	92071-0709	4	92122-0557	25	92152-0658	31	92154-0235	12	92154-1050	58
92037-1163	53	92049-1254	29	92071-0712	5	92139-0293	10	92152-0842	32	92154-0246	1	92154-1055	20
92037-1486	4	92049-1349	6	92072-0012	16	92139-0773	9	92152-0842	60	92154-0300	32	92154-1061	5
92038-001	8	92049-1559	13	92072-0135	19	92139-0782	8	92152-0843	37	92154-0357	21	92154-1062	25
92039-0014	59	92049-1560	15	92072-1195	33	92139-0783	8	92152-0844	37	92154-0359	27	92154-1063	25
92039-0709	49	92055-0016	18	92072-1195	53	92139-0784	8	92152-0846	24	92154-0360	27	92154-1065	13
92039-0709	59	92055-0124	16	92072-1414	25	92139-0786	8	92152-1586	36	92154-0362	30	92154-1090	44
92042-007	1	92055-0136	23	92072-1414	53	92139-0787	8	92152-1682	5	92154-0777	13	92154-1108	44
92042-014	20	92055-0195	2	92075-1115	45	92139-0788	8	92152-1683	44	92154-0784	20	92154-1111	19
92042-031	13	92055-049	15	92075-1690	24	92139-0790	8	92152-1692	5	92154-0819	7	92154-1111	24
92043-0026	31	92055-0728	17	92075-1738	27	92139-0791	8	92152-2129	61	92154-0843	41	92154-1140	15
92043-0104	41	92055-0732	30	92075-1739	27	92139-0792	8	92152-2178	49	92154-0844	40	92154-1140	25
92043-0200	31	92055-0733	13	92075-1808	49	92139-0793	10	92153-0531	24	92154-0844	42	92154-1152	26
92043-0746	28	92055-0734	15	92075-1808	54	92140-0008	26	92153-0559	27	92154-0918	49	92154-1189	14
92043-1263	15	92055-0735	25	92081-076	12	92143-1187	36	92153-0627	13	92154-0932	32	92154-1212	20
92043-1264	1	92055-0736	25	92081-159	23	92143-1416	37	92153-0793	2	92154-0932	59	92154-1212	25
92043-1264	3	92055-0741	41	92081-1612	31	92143-1968	10	92153-0816	33	92154-0933	54	92154-1422	43
92043-1309	13	92055-0755	44	92081-1620	16	92144-1074	12	92153-0832	15	92154-0935	38	92154-1767	61
92043-132	23	92055-1146	15	92081-1737	41	92144-1567	31	92153-0832	25	92154-0936	31	92154-1848	17
92043-1416	40	92055-1276	23	92081-1833	38	92144-1847	40	92153-0927	14	92154-0940	30	92154-1871	15
92043-1416	42	92055-1354	20	92090-007	26	92144-1847	42	92153-0967	54	92154-0941	30	92154-2832	14
92043-4009	2	92055-1370	23	92093-0078	4	92145-0656	16	92153-1632	14	92154-0942	30	92160-1116	5
92045-0067	9	92057-0060	37	92093-0144	4	92145-0683	54	92153-1763	7	92154-0950	25	92160-1167	47
92045-0734	36	92057-0595	7	92093-0587	24	92145-0804	34	92153-1774	1	92154-0951	4	92160-1190	58
92045-0735	10	92058-1102	37	92093-0590	44	92145-0895	12	92153-1775	1	92154-0953	7	92160-1190	60
92045-0826	11	92066-0002	1	92104-0004	55	92145-0911	9	92153-1798	24	92154-0954	11	92160-1613	50
92045-1013	10	92066-0003	13	92104-1064	55	92150-1301	14	92153-1800	5	92154-0957	13	92160-1613	59
92046-0034	15	92066-0748	15	92106-0004	55	92150-1548	14	92153-1851	23	92154-0960	15	92161-0046	60
92046-0607	10	92066-0767	20	92107-0020	55	92150-1689	59	92153-1866	23	92154-0961	24	92161-0054	50
92046-0610	29	92066-1110	13	92110-0040	55	92150-1725	7	92153-1886	5	92154-0962	21	92161-0625	50

This catalog covers:  
'18 ER250 CJF

This page covers:  
Numerical Parts Index/สารบัญหมายเลขอะไหล่

Part No.	Group No.	Part No.	Group No.	Part No.	Group No.	Part No.	Group No.	Part No.	Group No.	Part No.	Group No.	Part No.	Group No.
92161-0631	49	92172-0742	58	92180-1032	6	92200-1389	10						
92161-0631	50	92172-0786	54	92180-1034	6	92210-0001	33						
92161-0690	25	92172-0788	43	92180-1036	6	92210-0006	43						
92161-0691	25	92172-0790	18	92180-1038	6	92210-0007	54						
92161-0700	37	92172-0812	11	92180-1040	6	92210-0276	37						
92161-0776	51	92172-0970	4	92180-1042	6	92210-0605	10						
92161-0927	45	92173-0028	41	92180-1044	6	92210-0615	40						
92161-0951	18	92173-0049	45	92180-1046	6	92210-0615	42						
92161-1424	4	92173-0050	19	92180-1048	6	92210-0778	12						
92161-1426	18	92173-0050	24	92180-1050	6	92210-0779	12						
92161-1459	49	92173-0190	4	92180-1052	6	92210-0784	34						
92161-1460	60	92173-0192	4	92180-1054	6	92210-0817	49						
92161-1462	51	92173-0192	19	92191-1795	4	92210-1081	61						
92161-1466	12	92173-0193	4	92192-0225	13	92210-1242	5						
92161-1473	45	92173-0194	15	92192-0902	4	92210-1247	30						
92161-1497	5	92173-0194	18	92192-1096	45	92210-1323	24						
92161-1510	30	92173-0198	4	92192-1097	4	92210-1397	29						
92161-1522	49	92173-0736	53	92192-1170	16	99994-0354-45L	60						
92161-1762	59	92173-0868	59	92192-1174	19	99994-0726	61						
92170-1017	4	92173-0907	53	92192-1175	19	99999-0524	17						
92170-1033	25	92173-0919	1	92192-1176	19								
92170-1091	41	92173-0936	41	92192-1231	4								
92170-1514	53	92173-0942	5	92192-1918	16								
92171-0059	5	92173-0956	1	92200-0164	52								
92171-0305	53	92173-0978	45	92200-0165	52								
92171-1539	53	92173-1083	53	92200-0212	60								
92172-0064	16	92173-1085	28	92200-0284	51								
92172-0129	16	92173-1143	19	92200-0386	23								
92172-0262	51	92173-1161	53	92200-0434	12								
92172-0262	53	92173-1416	25	92200-0490	12								
92172-0262	54	92173-1417	25	92200-0583	51								
92172-0296	4	92180-1014	6	92200-0783	31								
92172-0322	28	92180-1016	6	92200-0784	49								
92172-0334	23	92180-1018	6	92200-0788	14								
92172-0343	51	92180-1020	6	92200-0789	24								
92172-0395	52	92180-1022	6	92200-0790	21								
92172-0427	51	92180-1024	6	92200-0835	44								
92172-0477	50	92180-1026	6	92200-0846	44								
92172-0742	21	92180-1028	6	92200-0851	10								
92172-0742	51	92180-1030	6	92200-0860	1								

**Kawasaki**