

# Kawasaki

ER250 EKF/ELF  
(Z250)



สมุดภาพอะไหล่  
PARTS CATALOG

# Kawasaki

ER250 EKF/ELF

## สมุดภาพอะไหล่ รถจักรยานยนต์คาวาซากิ

This catalog covers:

'19~'20 ER250 EKF/ELF

GROUP NO.

A

This page covers:

Color Combination Parts List-ชิ้นส่วนอะไหล่สี

ปี & รหัสประจำรุ่น / Year & Model '19 ER250EKF

สี / Color

สีขาว / Pearl Stardust White (25Y)



สีขาว / Pearl Stardust White (25Y)

หมายเลขเฟรม / Frame No. Range เริ่มต้นจาก / From JKAER250EEDA16421 ~

หมายเลขเครื่อง / Engine No. Range เริ่มต้นจาก / From EX250PEA16421 ~

ชื่ออะไหล่(ไทย) Description(Thai)	ชื่ออะไหล่(อังกฤษ) Description(English)	หมวดที่ Group No.	หมายเลขอะไหล่ / Part No.
			รหัสสีขาว P.S. White (25Y)
ฝาครอบไฟหน้า-ข้างซ้าย	COVER,HEAD LAMP,LH	63	14093-0740-25Y
ฝาครอบไฟหน้า-ข้างขวา	COVER,HEAD LAMP,RH	63	14093-0741-25Y
ฝาครอบกระบังเครื่องยนต์-ข้างซ้าย	COVER,RADIATOR,LH	64	14093-0746-660
ฝาครอบกระบังเครื่องยนต์-ข้างขวา	COVER,RADIATOR,RH	64	14093-0747-660
แฟ้ร้งล่าง-ข้างซ้าย	COVER,LWR,LH	67	14093-0981-660
แฟ้ร้งล่าง-ข้างขวา	COVER,LWR,RH	67	14093-0768-660
บังโคลนหน้า	FENDER-FRONT	35	35038-0007-660
ฝาครอบท้ายอันกลาง	COVER-TAIL,CNT	53	36041-0036-25Y
ฝาครอบท้ายเบาะ-ข้างซ้าย	COVER-TAIL,LH	53	36041-0037-660
ฝาครอบท้ายเบาะ-ข้างขวา	COVER-TAIL,RH	53	36041-0038-660
กระบังเครื่องยนต์-ข้างซ้าย	SHROUD,OUTER,LH	64	49133-0031-660
กระบังเครื่องยนต์-ข้างขวา	SHROUD,OUTER,RH	64	49133-0032-660
ถังน้ำมัน	TANK-COMP-FUEL	49	51090-5438-25Y
ฝาครอบเบาะ	COVER SEAT	65	53065-0044-660
ฝาครอบเบาะ(ชุด)	KIT,SINGLE SEAT COVER	65	99994-1038-660
แฟ้ร้งล่าง(ชุด)	LOWER COWLING	67	99994-1131-660

This catalog covers:

'19~'20 ER250 EKF/ELF

GROUP NO.

B

This page covers:

Color Combination Parts List-ชิ้นส่วนอะไหล่สี

ปี & รหัสประจำรุ่น / Year & Model '20 ER250ELF

สี / Color

สีเทา / Metallic Matte Graphite Gray (53U)



สีเทา / Metallic Matte Graphite Gray (53U)

หมายเลขเฟรม / Frame No. Range เริ่มต้นจาก / From JKAER250EEDA20711 ~

หมายเลขเครื่อง / Engine No. Range เริ่มต้นจาก / From EX250PEA20711 ~

ชื่ออะไหล่(ไทย) Description(Thai)	ชื่ออะไหล่(อังกฤษ) Description(English)	หมวดที่ Group No.	หมายเลขอะไหล่ / Part No.
			รหัสสีเทา P.S. White (53U)
ฝาครอบไฟหน้า-ข้างซ้าย	COVER,HEAD LAMP,LH	63	14093-0740-53U
ฝาครอบไฟหน้า-ข้างขวา	COVER,HEAD LAMP,RH	63	14093-0741-53U
ฝาครอบกระบังเครื่องยนต์-ข้างซ้าย	COVER,RADIATOR,LH	64	14093-0746-53U
ฝาครอบกระบังเครื่องยนต์-ข้างขวา	COVER,RADIATOR,RH	64	14093-0747-53U
แฟ้วล่าง-ข้างซ้าย	COVER,LWR,LH	67	14093-0981-660
แฟ้วล่าง-ข้างขวา	COVER,LWR,RH	67	14093-0768-660
บังโคลนหน้า	FENDER-FRONT	35	35038-0007-660
ฝาครอบท้ายอันกลาง	COVER-TAIL,CNT	53	36041-0036-660
ฝาครอบท้ายเบาะ-ข้างซ้าย	COVER-TAIL,LH	53	36041-0037-660
ฝาครอบท้ายเบาะ-ข้างขวา	COVER-TAIL,RH	53	36041-0038-660
กระบังเครื่องยนต์-ข้างซ้าย	SHROUD,OUTER,LH	64	49133-0031-660
กระบังเครื่องยนต์-ข้างขวา	SHROUD,OUTER,RH	64	49133-0032-660
ถังน้ำมัน	TANK-COMP-FUEL	49	51091-5061-660
ฝาครอบเบาะ	COVER SEAT	65	53065-0044-660
ฝาครอบเบาะ(ชุด)	KIT,SINGLE SEAT COVER	65	99994-1038-660
แฟ้วล่าง(ชุด)	LOWER COWLING	67	99994-1131-660



'19~'20 ER250 EKF/ELF

Engine/เครื่องยนต์

*This page covers:*  
Pictorial Index/สารบัญรูปภาพ

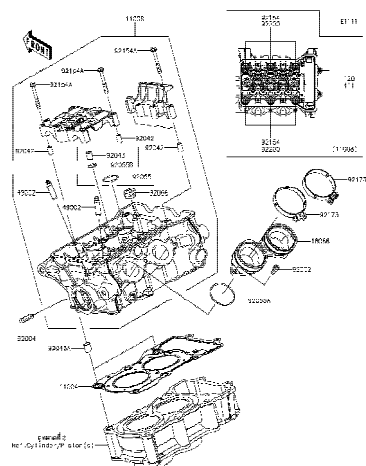

Cylinder Head - ฝาสูบ

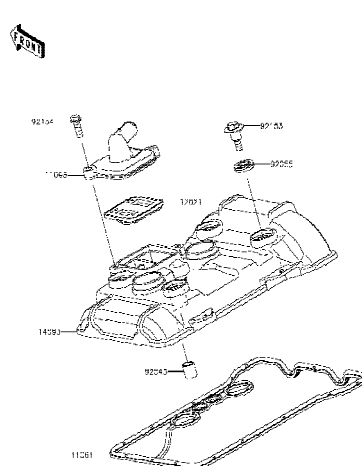

Cylinder Head Cover - ฝาครอบฝาสูบ

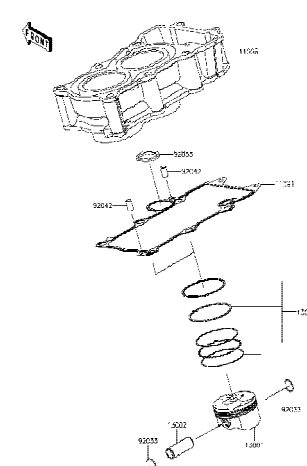

Cylinder/Piston(s) - เลือกลูกสูบ/ลูกสูบ

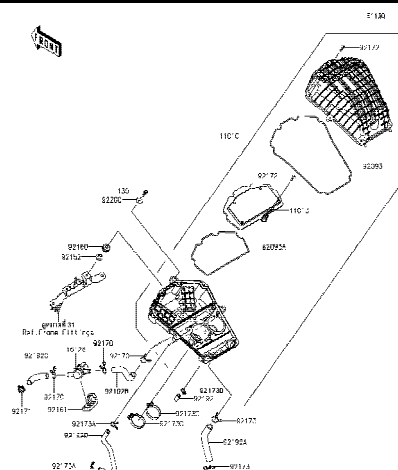

Air Cleaner - หม้อกรองอากาศ

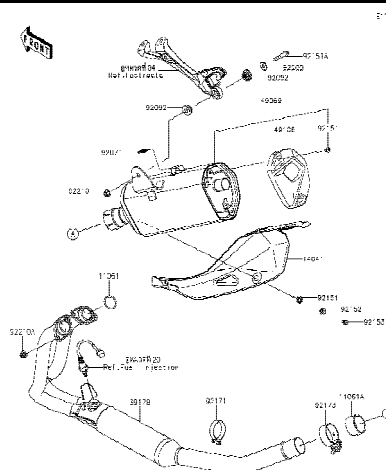

Muffler(s) - ท่อไอเสีย

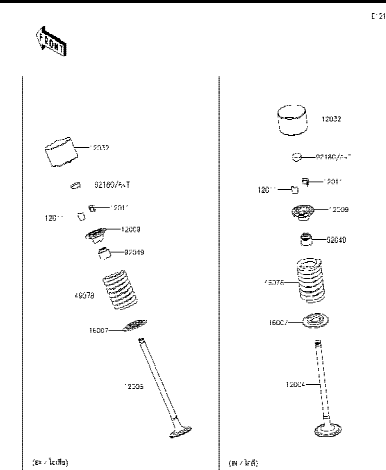

Valve(s) - วาล์ว

This catalog covers:  
'19-'20 ER250 EKF/ELF

Engine/เครื่องยนต์

This page covers:  
Pictorial Index/ตามรูปภาพ

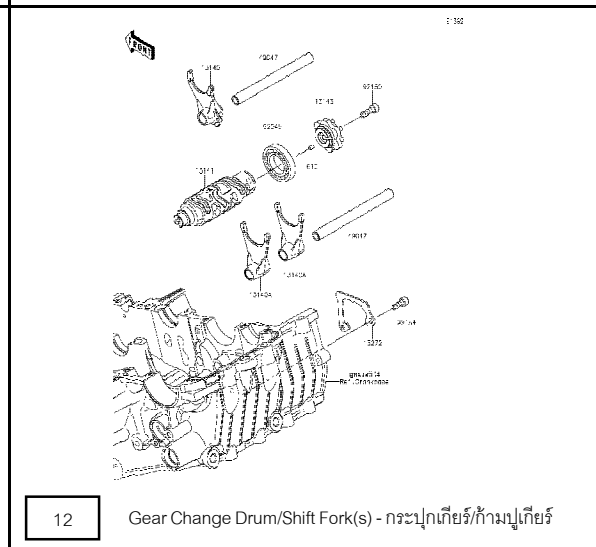
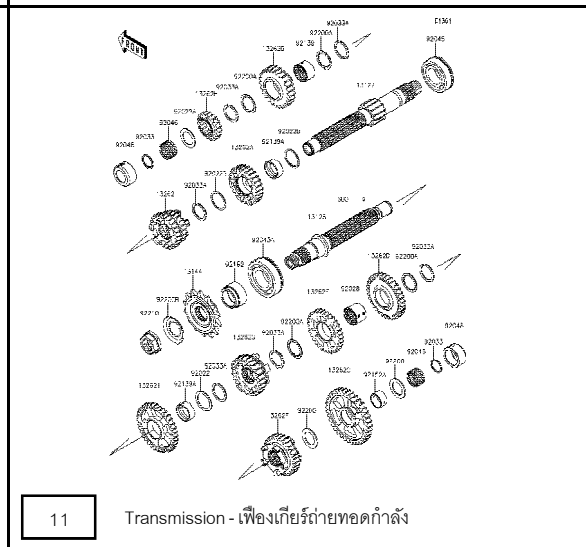
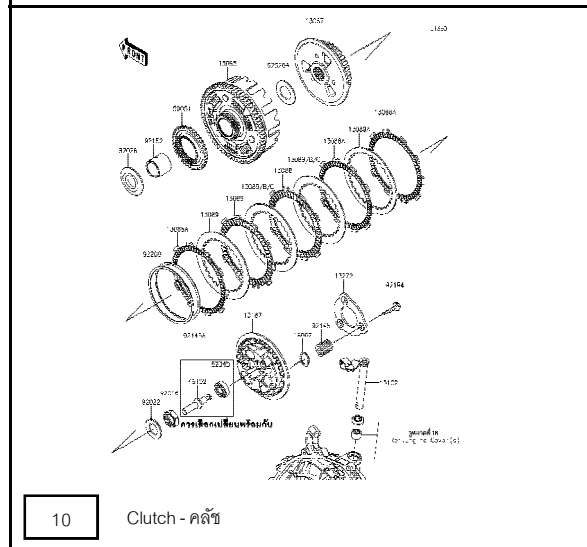
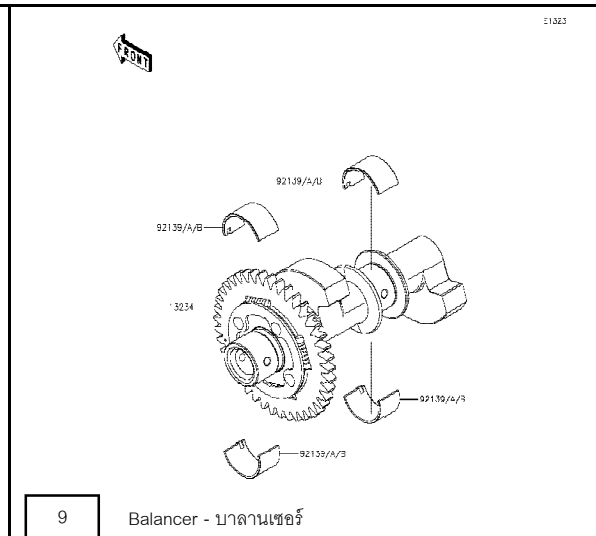
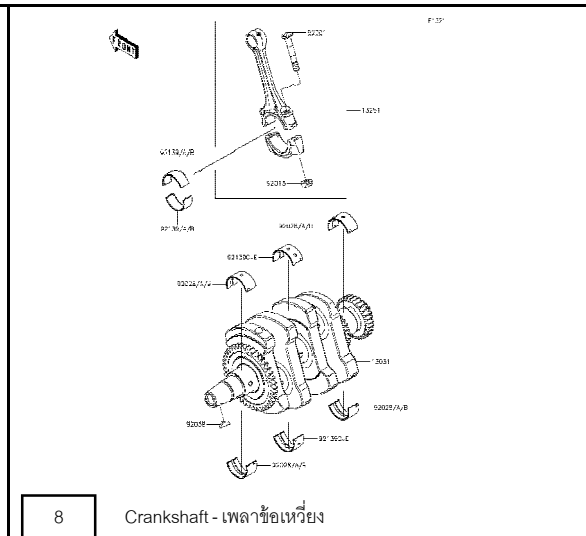
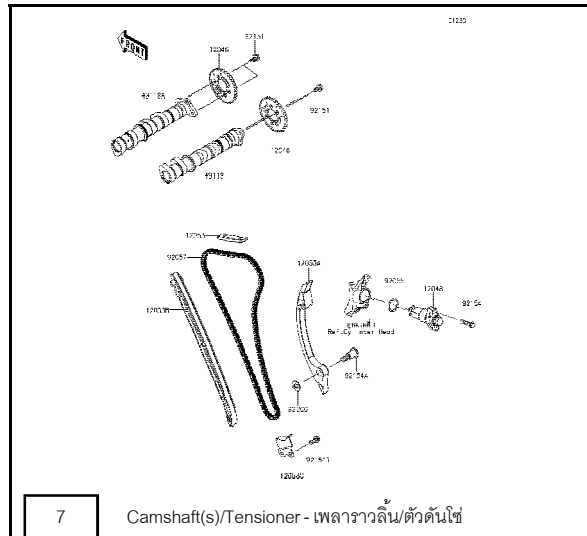

This catalog covers:  
'19-'20 ER250 EKF/ELF

Engine/เครื่องยนต์

This page covers:  
Pictorial Index/สารบัญรูปภาพ

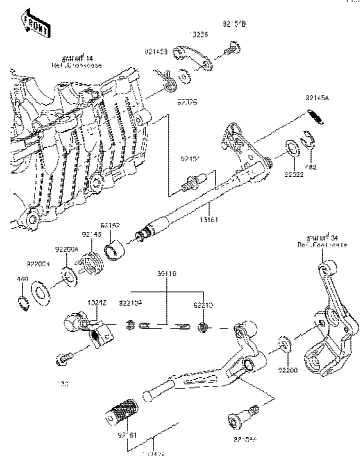

13 Gear Change Mechanism - คันทเกียร์

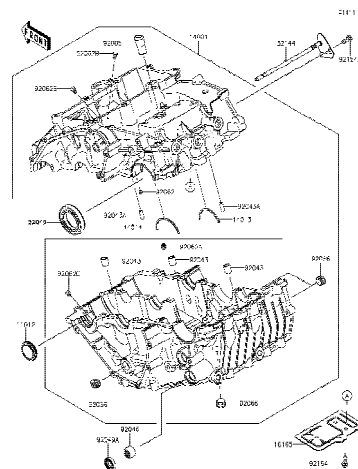

14 Crankcase - แคร้งเครื่องยนต์

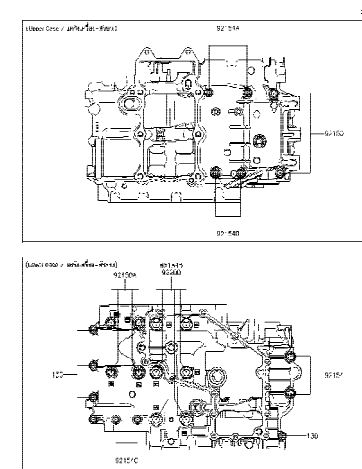

15 Crankcase Bolt Pattern - แบบแสดงตำแหน่งโบลท์แคร้งเครื่องยนต์

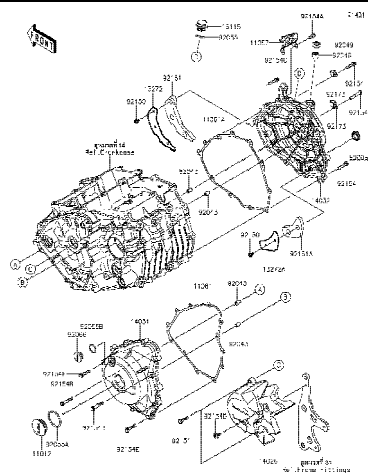

16 Engine Cover(s) - ฝาครอบเครื่องยนต์

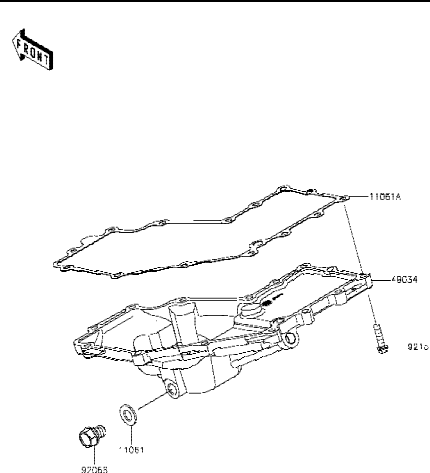

17 Oil Pan - อ่างน้ำมันเครื่อง

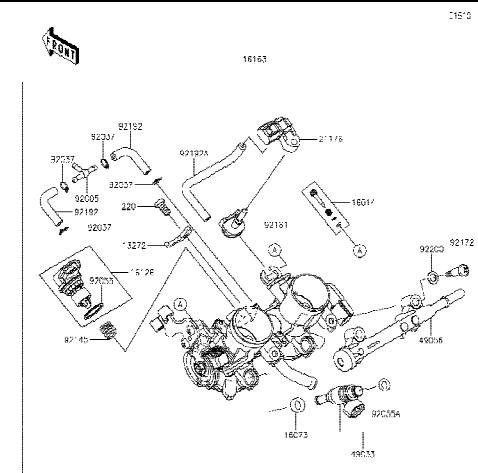

18 Throttle - ชุดลิ้นเร่ง

This catalog covers:  
'19-'20 ER250 EKF/ELF

Engine/เครื่องยนต์

This page covers:  
Pictorial Index/สารบัญรูปภาพ

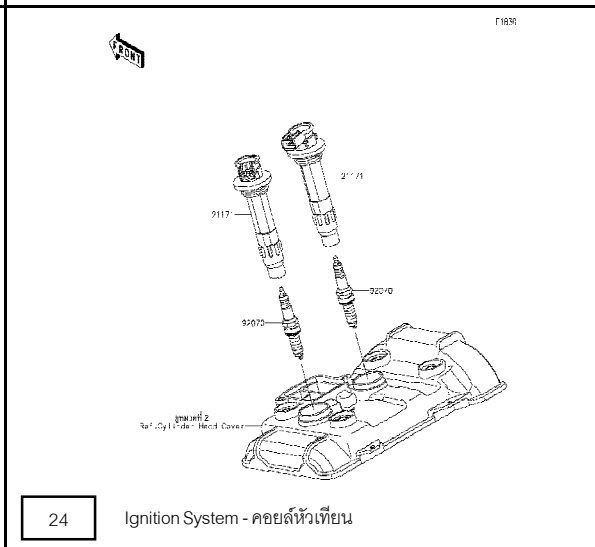
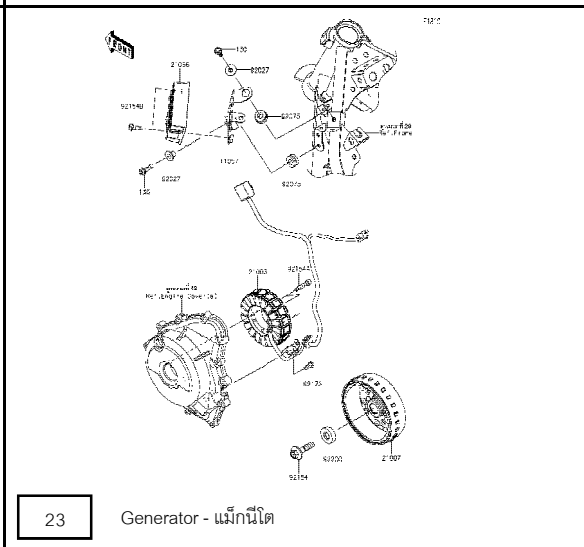
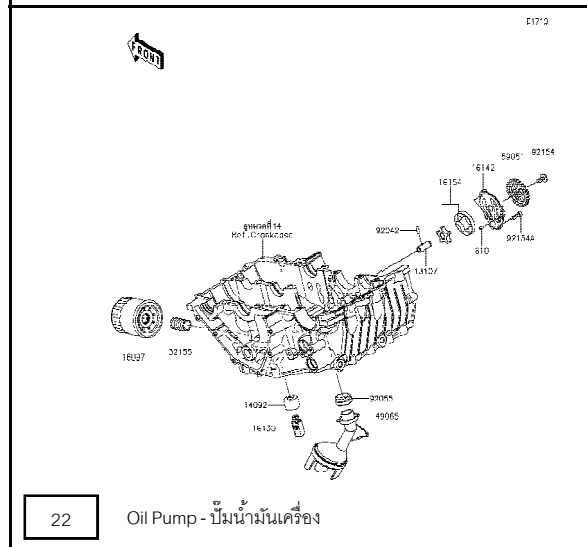
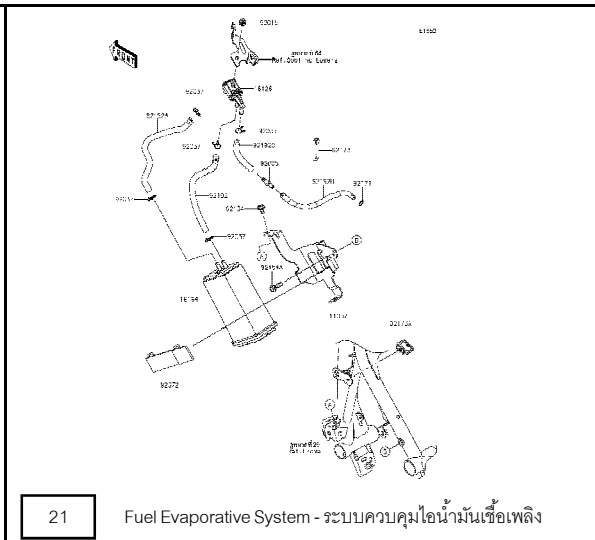
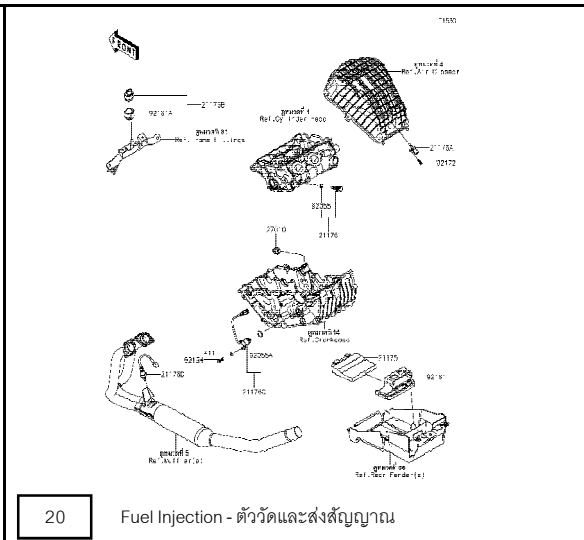
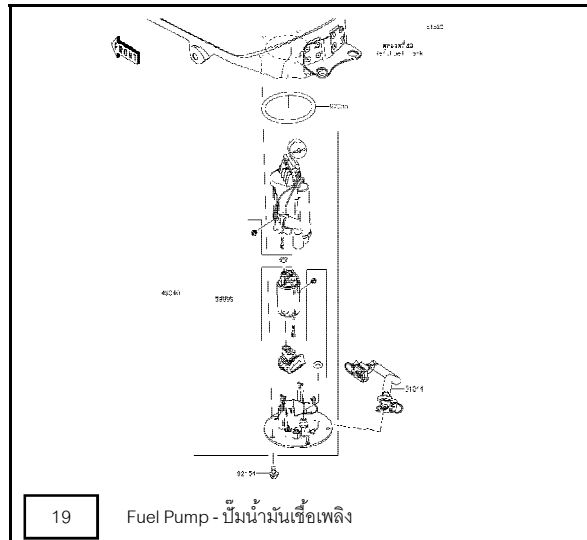

'19~'20 ER250 EKF/ELF

Engine/เครื่องยนต์

Pictorial Index/สารบัญรูปภาพ



Starter Motor - มอเตอร์สตาร์ท



Water Pump - ปั๊มน้ำ



Radiator - หม้อน้ำ



Water Pipe - ท่อน้ำ



This catalog covers:

'19-'20 ER250 EKF/ELF

Chassis/ตัวถัง

This page covers:

Pictorial Index/สารบัญรูปภาพ

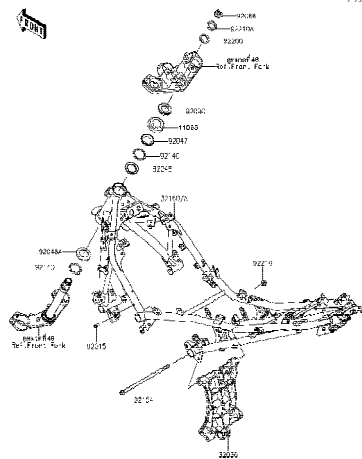

29

Frame - เฟรม

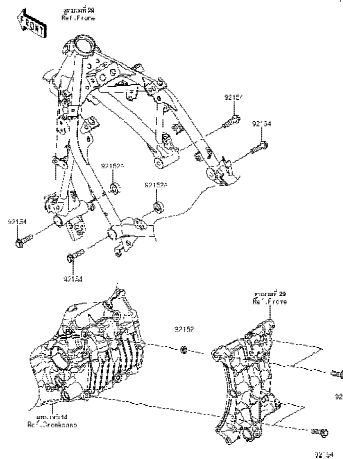

30

Engine Mount - ส่วนประกอบในการยึดเครื่องยนต์

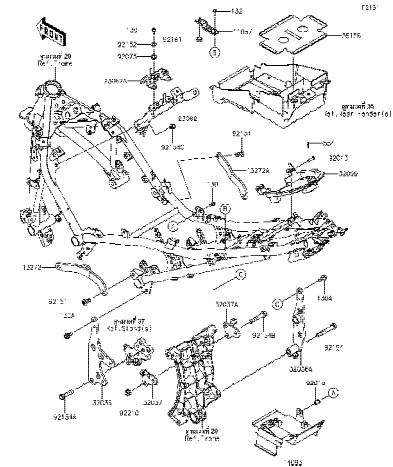

31

Frame Fittings - ส่วนประกอบการยึดอุปกรณ์ต่างๆ

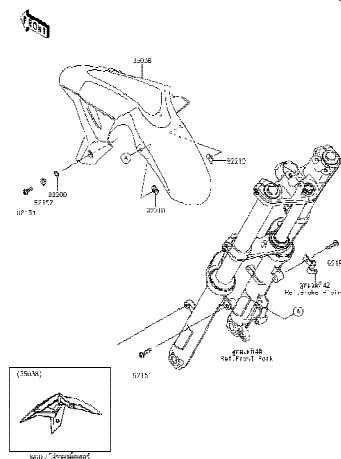

32

Swingarm - สวิงอาร์ม

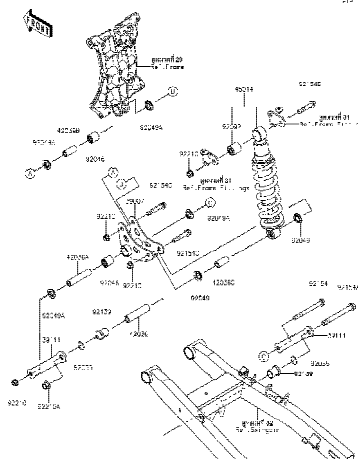

33

Suspension/Shock Absorber - ส่วนประกอบการยึดโช๊คหลัง

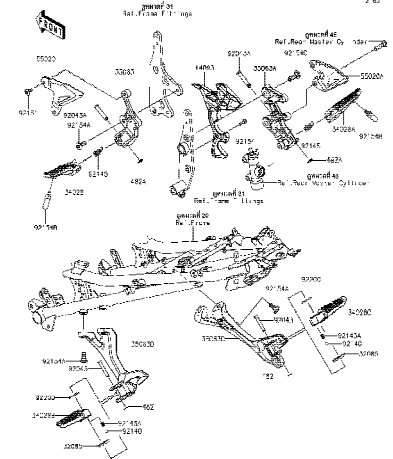

34

Footrests - พักเท้า

'19~'20 ER250 EKF/ELF

Chassis/ตัวถัง

Pictorial Index/สารบัญรูปภาพ

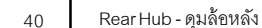
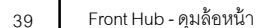
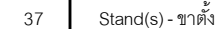

'19~'20 ER250 EKF/ELF

Chassis/ตัวถัง

Pictorial Index/สารบัญรูปภาพ

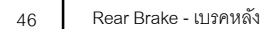
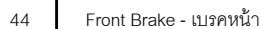



'19~'20 ER250 EKF/ELF

Chassis/ตัวถัง

Pictorial Index/สารบัญรูปภาพ



'19~'20 ER250 EKF/ELF

Chassis/ตัวถัง

Pictorial Index/สารบัญรูปภาพ

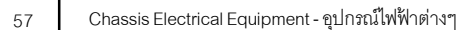
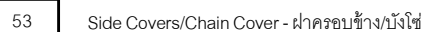

'19~'20 ER250 EKF/ELF

Chassis/ตัวถัง

Pictorial Index/สารบัญรูปภาพ



Owner's Tools - เครื่องมือประจำรถ



Labels - ป้ายข้อแนะนำ



Decals(White)(EKF) - ลายสติ๊กเกอร์(รถสีขาว)



Decals(Gray)(ELF) - ลายสติ๊กเกอร์(รถสีเทา)



Cowling - แฟรงก์



Cowling Lowers - แฟรงก์ล่าง

'19~'20 ER250 EKF/ELF

Chassis/ตัวถัง

Pictorial Index/สารบัญรูปภาพ

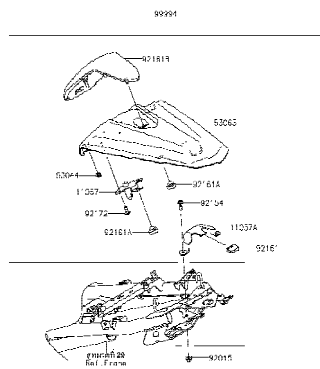

65

Accessory(Single Seat Cover) -  
อุปกรณ์ตกแต่ง(ผ้าครอบเบาะหลัง)

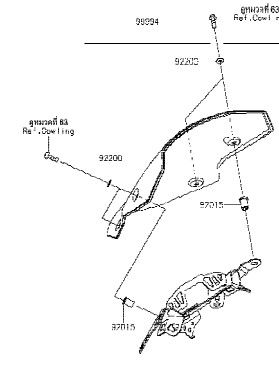

66

Accessory(Meter Cover) - อุปกรณ์ตกแต่ง(ฝาครอบมิเตอร์)

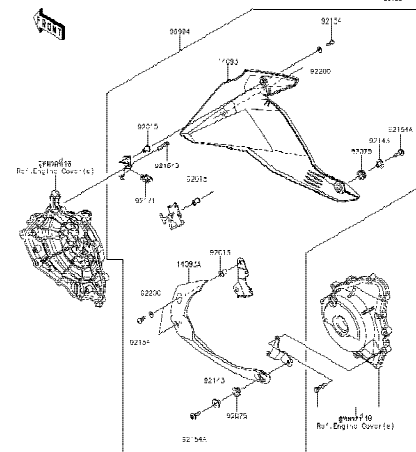

67

Accessory(Lower Cowling) - อุปกรณ์ตกแต่ง(แฟริ่งล่าง)

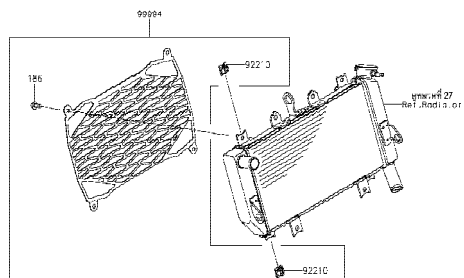

68

Accessory(Radiator Screen) - อุปกรณ์ตกแต่ง(แผงกันหม้อน้ำ)

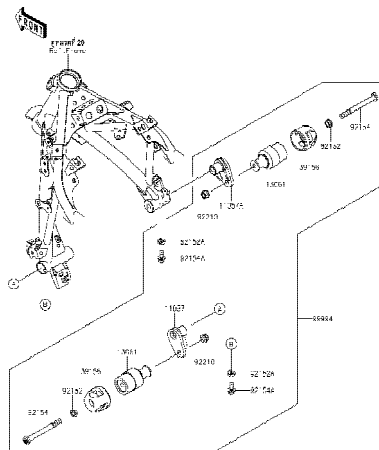

69

Accessory(Slider) - อุปกรณ์ตกแต่ง(กันลื่น)

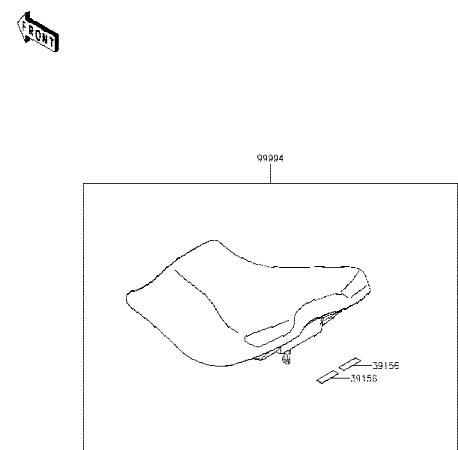

70

Accessory(High Seat) - อุปกรณ์ตกแต่ง(เบาะนั่งทรงสูง)

This catalog covers:

'19-'20 ER250 EKF/ELF

Chassis/ตัวถัง

This page covers:

Pictorial Index/สารบัญรูปภาพ

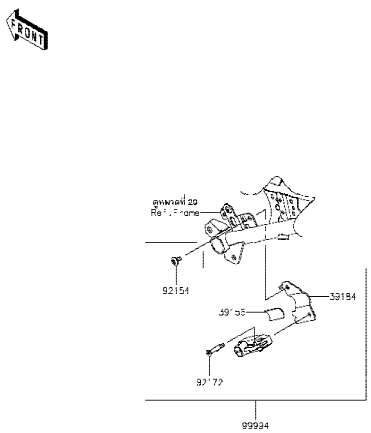
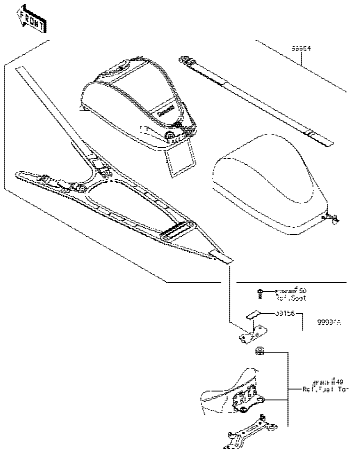
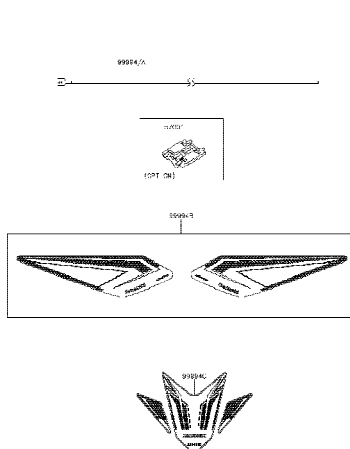
		
<div>71</div> <div>Accessory(Helmet Lock) - อุปกรณ์ติดถัง(ล็อกหมวกกันน็อค)</div>	<div>72</div> <div>Accessory(Tank Bag) - อุปกรณ์ติดถัง(กระเป๋าน้ำมัน)</div>	<div>73</div> <div>Accessory(Decals) - อุปกรณ์ติดถัง(ลายสติกเกอร์)</div>
<div></div>	<div></div>	<div></div>

This catalog covers:

'19-'20 ER250 EKF/ELF

Engine-เครื่องยนต์

GROUP NO.

1

This page covers:

Cylinder Head-ฝาสูบ

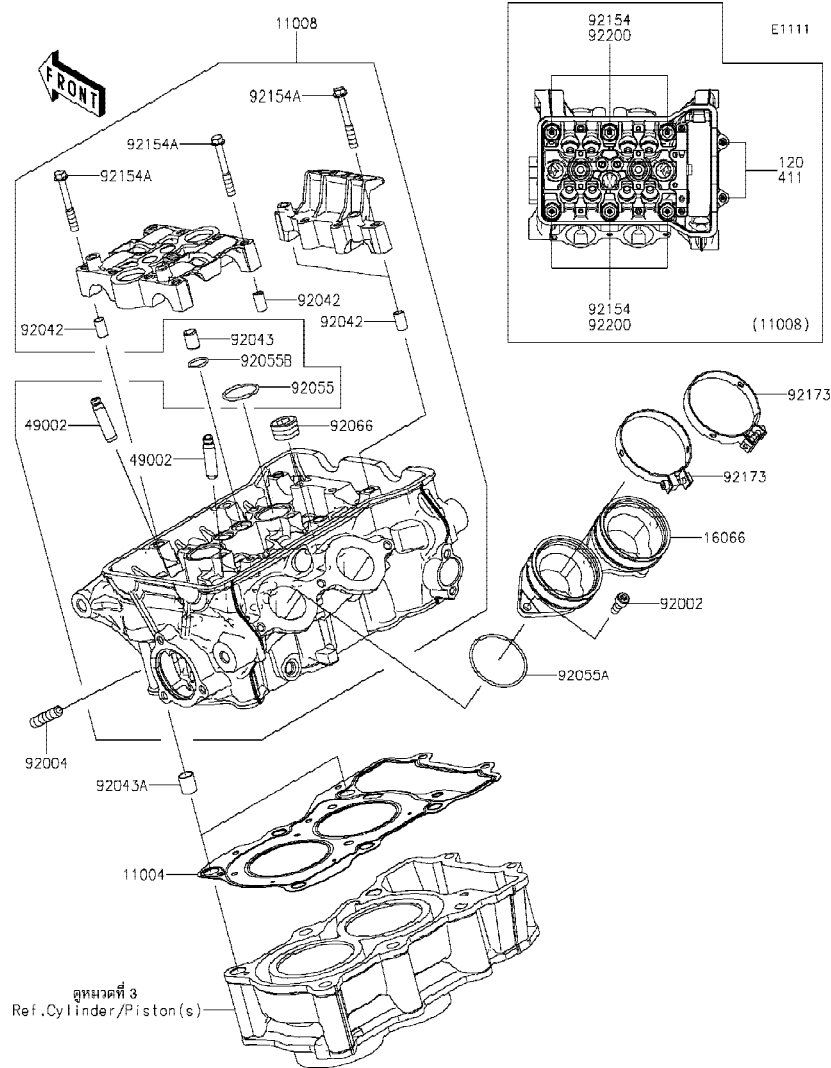

Ref No.	Part No. หมายเลขอะไหล่	Description-English ชื่ออะไหล่-อังกฤษ	Description-Thai ชื่ออะไหล่-ไทย	Quantity-ER250			
				'19 EKF	'20 ELF		
11004	11004-0775	GASKET-HEAD	ปะเก็นฝาสูบ	1	1		
11008	11008-0968	HEAD-COMP-CYLINDER	ฝาสูบ(ชุด)	1	1		
16066	16066-0008	HOLDER-THROTTLE BODY	หน้าแปลนลิ้นเร่ง	1	1		
49002	49002-0009	GUIDE-VALVE	ปลอกวาล์ว	8	8		
92002	92002-1143	BOLT,6X16	โบลท์ 6X16 มม.	3	3		
92004	92004-0731	STUD,8X25	โบลท์สตั๊ด 8X25 มม.	4	4		
92042	92042-007	PIN,DOWEL,6.3X8X14	สลักกานูช 6.3X8X14 มม.	4	4		
92043	92043-1264	PIN,8.2X10X14	สลักกานูช 8.2X10X14 มม.	2	2		
92043A	92043-4009	PIN,10.1X12X14	สลัก 10.1X12X14 มม.	2	2		
92055	92055-0074	RING-O,25.5X2	โอริง 25.5X2 มม.	2	2		
92055A	92055-0890	RING-O,44.5X1.9	โอริง 44.5X1.9 มม.	2	2		
92055B	92055-0944	RING-O,13.5X1.5	โอริง 13.5X1.5 มม.	2	2		
92066	92066-0002	PLUG,PT1/2X12.5	น็อต	3	3		
92154	92154-2732	BOLT,FLANGED,9X138	โบลท์ 9X138 มม.	6	6		
92154A	92154-3737	BOLT,FLANGED,6X45	โบลท์ 6X45 มม.	12	12		
92173	92173-0927	CLAMP,58MM	เข็มขัดรัด 58 มม.	2	2		
92200	92200-0363	WASHER,10.5X19X2.3	แหวนรอง 10.5X19X2.3 มม.	6	6		
120	120CC0690	BOLT-SOCKET,6X90	โบลท์ 6X90 มม.	2	2		
411	411AA0600	WASHER-PLAIN,6MM	แหวนรอง 6 มม.	2	2		

This catalog covers:

'19-'20 ER250 EKF/ELF

Engine-เครื่องยนต์

GROUP NO.

2

This page covers:

Cylinder Head Cover-ฝาครอบฝาสูบ

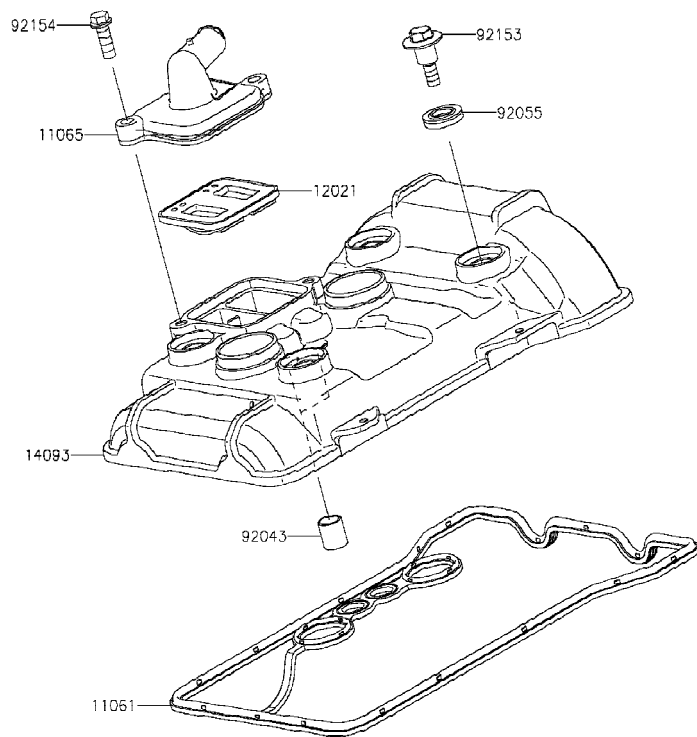

E1112

Ref No.	Part No. หมายเลขอะไหล่	Description-English ชื่ออะไหล่-อังกฤษ	Description-Thai ชื่ออะไหล่-ไทย	Quantity-ER250			
				'19 EKF	'20 ELF		
11061	11061-1250	GASKET,CYLINDER HEAD COVER	ปะเก็นฝาครอบฝาสูบ	1	1		
11065	11065-1311	CAP,HEAD	ฝาครอบ	1	1		
12021	12021-0708	VALVE-ASSY-REED	ชุดรีดวาล์ว	1	1		
14093	14093-0943	COVER,CYLINDER HEAD	ฝาครอบฝาสูบ	1	1		
92043	92043-4009	PIN,10.1X12X14	สลัก 10.1X12X14 มม.	2	2		
92055	92055-0143	RING-O	โอริง	4	4		
92153	92153-0793	BOLT,HEAD COVER	โบลท์	4	4		
92154	92154-1775	BOLT,FLANGED,6X18	โบลท์ 6X18 มม.	2	2		

This catalog covers:

'19-'20 ER250 EKF/ELF

Engine-เครื่องยนต์

GROUP NO.

3

This page covers:

Cylinder/Piston(s)-เสื้อสูบ/ลูกสูบ

FRONT

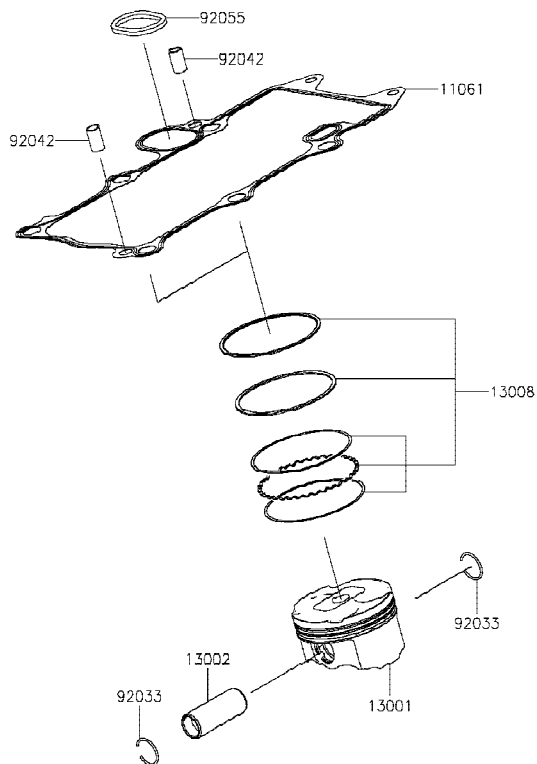
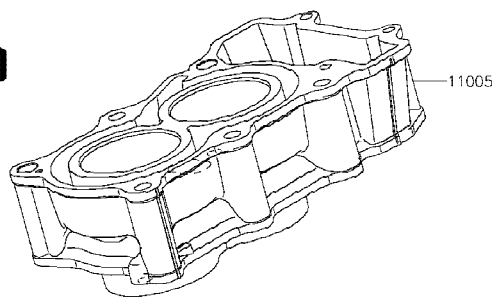

E1120

Ref No.	Part No. หมายเลขอะไหล่	Description-English ชื่ออะไหล่-อังกฤษ	Description-Thai ชื่ออะไหล่-ไทย	Quantity-ER250			
				'19 EKF	'20 ELF		
11005	11005-0669	CYLINDER-ENGINE	เสื้อสูบ	1	1		
11061	11061-1247	GASKET,CYLINDER BASE	ปะเก็นเสื้อสูบ	1	1		
13001	13001-0791	PISTON-ENGINE	ลูกสูบ สแตนดาร์ด	2	2		
13002	13002-0713	PIN-PISTON	สลักลูกสูบ	2	2		
13008	13008-0577	RING-SET-PISTON	แหวนลูกสูบ สแตนดาร์ด	2	2		
92033	92033-0732	RING-SNAP,PISTON PIN	คลิปล็อกสลักลูกสูบ	4	4		
92042	92042-007	PIN,DOWEL,6.3X8X14	สลักน๊อต 6.3X8X14 มม.	2	2		
92055	92055-0888	RING-O	โอริง	1	1		



This catalog covers:

'19-'20 ER250 EKF/ELF

Engine-เครื่องยนต์

GROUP NO.

4

This page covers:

Air Cleaner-หม้อกรองอากาศ

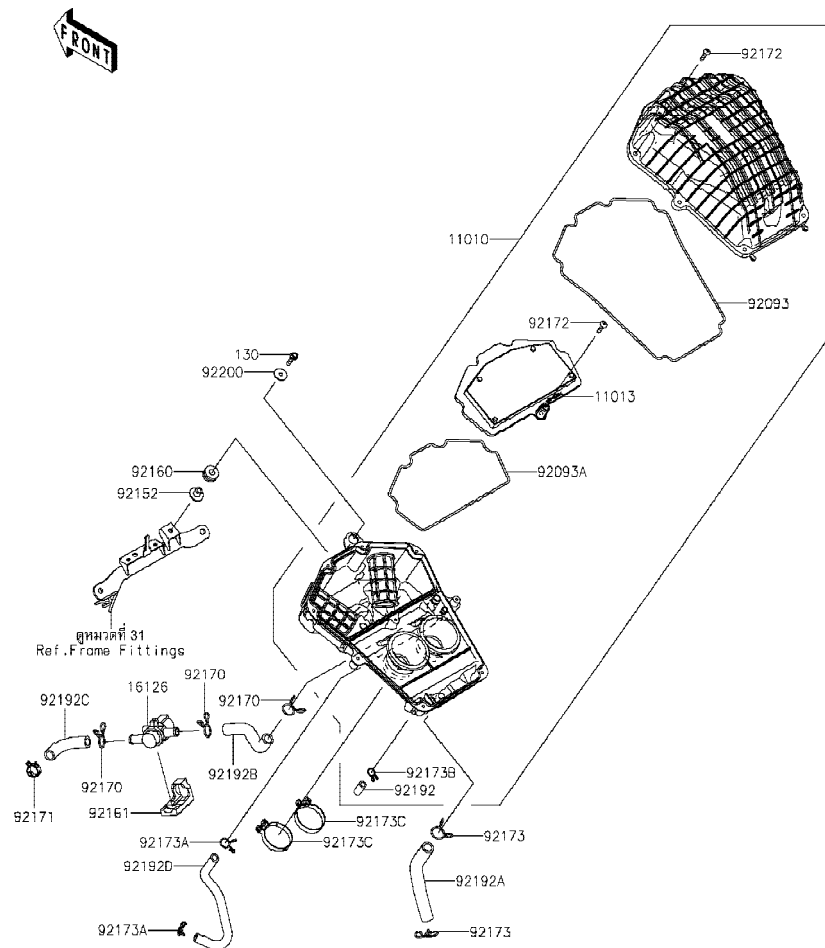

Ref No.	Part No. หมายเลขอะไหล่	Description-English ชื่ออะไหล่-อังกฤษ	Description-Thai ชื่ออะไหล่-ไทย	Quantity-ER250			
				'19 EKF	'20 ELF		
11010	11010-0897	FILTER-ASSY-AIR	หม้อกรองอากาศ(ชุด)	1	1		
11013	11013-0767	ELEMENT-AIR FILTER	ไส้กรองอากาศ	1	1		
16126	16126-0744	VALVE,AIR CUT	วาล์วตีลมอากาศ	1	1		
92093	92093-0706	SEAL,CASE	ซีลหม้อกรองอากาศ	1	1		
92093A	92093-0707	SEAL,ELEMENT	ซีลหม้อกรองอากาศ	1	1		
92152	92152-0547	COLLAR,6.5X10.5X13.1	ปลอกกรอง 6.5X10.5X13.1 มม.	1	1		
92160	92160-1162	DAMPER	ลูกยาง	1	1		
92161	92161-1933	DAMPER	ยางรอง	1	1		
92170	92170-1017	CLAMP	เข็มขัดรัดท่อยาง	3	3		
92171	92171-2056	CLAMP,18.8MM	เข็มขัด 18.8 มม.	1	1		
92172	92172-0891	SCREW,5X25	สกรู 5X25 มม.	9	9		
92173	92173-0190	CLAMP,20MM	เข็มขัด 20 มม.	2	2		
92173A	92173-0192	CLAMP,14MM	เข็มขัด 14 มม.	2	2		
92173B	92173-1714	CLAMP	เข็มขัดรัด	1	1		
92173C	92173-1749	CLAMP	เข็มขัดรัด	2	2		
92192	92192-1744	TUBE,DRAIN CLEAN	ท่อระบาย	1	1		
92192A	92192-1810	TUBE,BREATHER	ท่อยาง	1	1		
92192B	92192-1811	TUBE,AIR CUT VALVE-AIR CLEANER	ท่อยาง	1	1		
92192C	92192-1812	TUBE,AIR CUT VALVE-HEAD CAP	ท่อยาง	1	1		
92192D	92192-1813	TUBE,ISC-AIR CLEANER	ท่อยาง	1	1		
92200	92200-1087	WASHER,6.5X22X1.6	แหวนรอง 6.5X22X1.6 มม.	1	1		
130	130BB0625	BOLT-FLANGED,6X25	โบลท์ 6X25 มม.	1	1		

'19~'20 ER250 EKF/ELF

Engine-เครื่องยนต์

5

Muffler(s)-ท่อไอเสีย

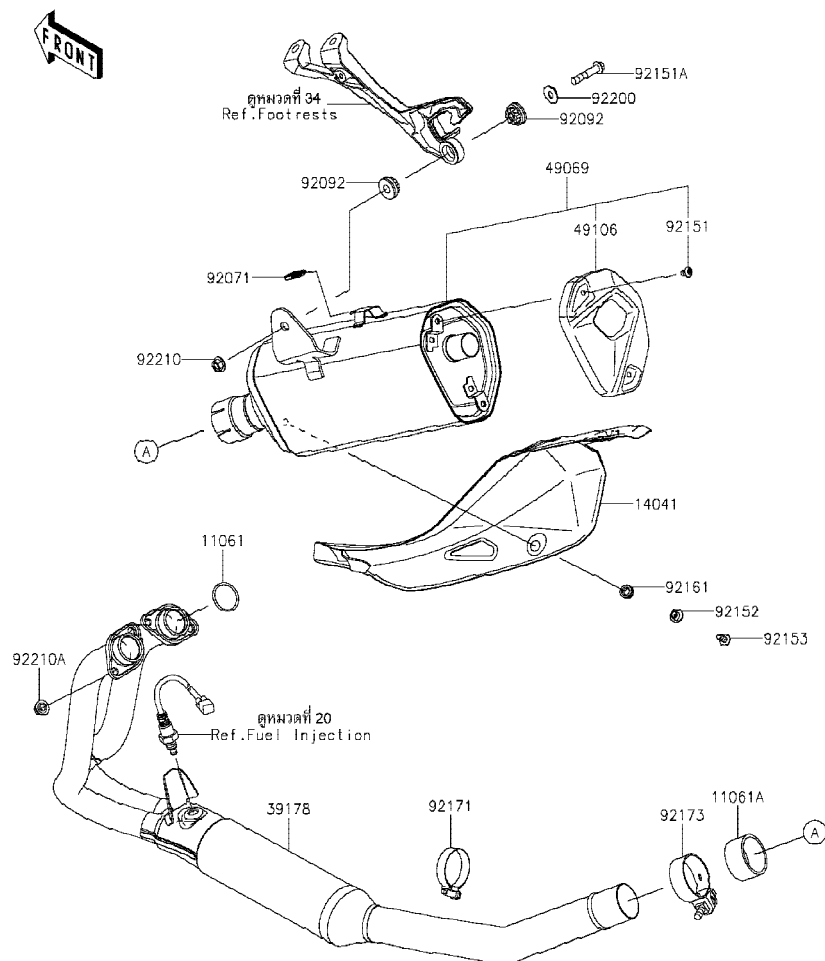

Ref No.	Part No.	Description-English ชื่ออะไหล่-อังกฤษ	Description-Thai ชื่ออะไหล่-ไทย	Quantity-ER250			
				'19	'20		
				EKF	ELF		
11061	11061-1249	GASKET,EXHAUST PIPE	ปะเก็นปากท่อไอเสีย	2	2		
11061A	11061-1266	GASKET,EXHAUST PIPE CONNECTIN	ปะเก็นข้อต่อท่อไอเสีย	1	1		
14041	14041-0604	COVER-COMP,MUFFLER	ฝาครอบปลายท่อไอเสีย	1	1		
39178	39178-0350	MANIFOLD-COMP-EXHAUST	ท่อร่วมไอเสีย	1	1		
49069	49069-0847	MUFFLER-ASSY	ปลายท่อไอเสีย(ชุด)	1	1		
49106	49106-0827	COVER-MUFFLER,END	ฝาปิดปลายท่อไอเสีย	1	1		
92071	92071-0786	GROMMET	ลูกยาง	1	1		
92092	92092-0018	BUSHING-RUBBER	บุชยาง	2	2		
92151	92151-1449	BOLT,SOCKET,6X10	โบลท์ 6X10 มม.	2	2		
92151A	92151-1532	BOLT,FLANGED,8X40	โบลท์ 8X40 มม.	1	1		
92152	92152-0286	COLLAR,6.3X8.3X16	ปลอกทรงโบลท์ 6.3X8.3X16 มม.	1	1		
92153	92153-0817	BOLT,SOCKET,6X16	โบลท์ 6X16 มม.	1	1		
92161	92161-2152	DAMPER	ยางรอง	1	1		
92171	92171-0058	CLAMP	เข็มขัดรัดท่อ	1	1		
92173	92173-1931	CLAMP	เข็มขัด	1	1		
92200	92200-0174	WASHER,8.0X22.0X1.5	แหวนรอง 8.0X22.0X1.5 มม.	1	1		
92210	92210-0121	NUT,8MM	น็อต 8 มม.	1	1		
92210A	92210-1114	NUT,8MM	น็อต 8 มม.	4	4		

This catalog covers:

'19-'20 ER250 EKF/ELF

Engine-เครื่องยนต์

GROUP NO.

6

This page covers:

Valve(s)-วาล์ว

E1210

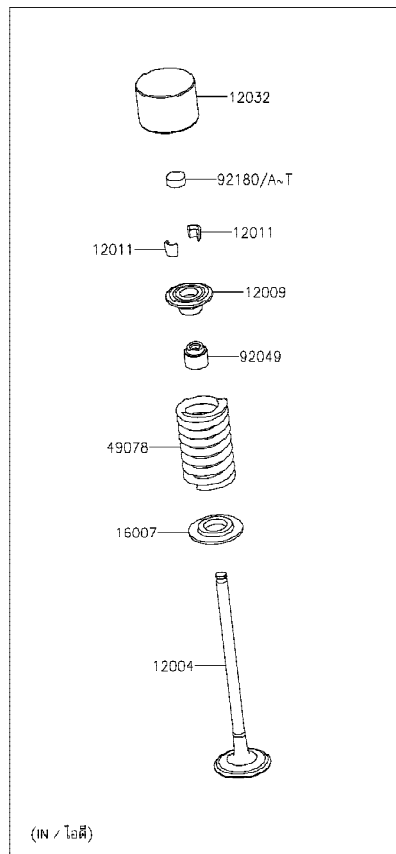
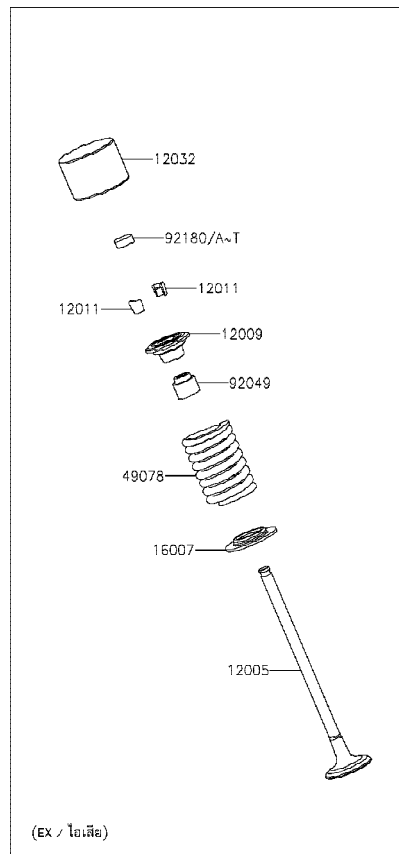

Ref No.	Part No. หมายเลขอะไหล่	Description-English ชื่ออะไหล่-อังกฤษ	Description-Thai ชื่ออะไหล่-ไทย	Quantity-ER250			
				'19 EKF	'20 ELF		
12004	12004-0756	VALVE-INTAKE	วาล์วไอสด์	4	4		
12005	12005-0773	VALVE-EXHAUST	วาล์วไอเสีย	4	4		
12009	12009-1073	RETAINER-VALVE SPRING	จานกดสปริงวาล์ว	8	8		
12011	12011-1053	COLLET	ปะกับวาล์ว	16	16		
12032	12032-0029	TAPPET	ลูกถ้วย	8	8		
16007	16007-0741	SEAT-SPRING	จานรองสปริงวาล์ว	8	8		
49078	49078-0742	SPRING-ENGINE VALVE	สปริงวาล์ว	8	8		
92049	92049-1349	SEAL-OIL, VSB 4.3 7.5 5.3 8.3	ซีลก้านวาล์ว	8	8		
92180	92180-1014	SHIM, T=2.50	แผ่นฉิม, T=2.50	8	8		
92180A	92180-1016	SHIM, T=2.55	แผ่นฉิม, T=2.55	AR	AR		
92180B	92180-1018	SHIM, T=2.60	แผ่นฉิม, T=2.60	AR	AR		
92180C	92180-1020	SHIM, T=2.65	แผ่นฉิม, T=2.65	AR	AR		
92180D	92180-1022	SHIM, T=2.70	แผ่นฉิม, T=2.70	AR	AR		
92180E	92180-1024	SHIM, T=2.75	แผ่นฉิม, T=2.75	AR	AR		
92180F	92180-1026	SHIM, T=2.80	แผ่นฉิม, T=2.80	AR	AR		
92180G	92180-1028	SHIM, T=2.85	แผ่นฉิม, T=2.85	AR	AR		
92180H	92180-1030	SHIM, T=2.90	แผ่นฉิม, T=2.90	AR	AR		
92180I	92180-1032	SHIM, T=2.95	แผ่นฉิม, T=2.95	AR	AR		
92180J	92180-1034	SHIM, T=3.00	แผ่นฉิม, T=3.00	AR	AR		
92180K	92180-1036	SHIM, T=3.05	แผ่นฉิม, T=3.05	AR	AR		
92180L	92180-1038	SHIM, T=3.10	แผ่นฉิม, T=3.10	AR	AR		
92180M	92180-1040	SHIM, T=3.15	แผ่นฉิม, T=3.15	AR	AR		
92180N	92180-1042	SHIM, T=3.20	แผ่นฉิม, T=3.20	AR	AR		
92180O	92180-1044	SHIM, T=3.25	แผ่นฉิม, T=3.25	AR	AR		
92180P	92180-1046	SHIM, T=3.30	แผ่นฉิม, T=3.30	AR	AR		
92180Q	92180-1048	SHIM, T=3.35	แผ่นฉิม, T=3.35	AR	AR		
92180R	92180-1050	SHIM, T=3.40	แผ่นฉิม, T=3.40	AR	AR		
92180S	92180-1052	SHIM, T=3.45	แผ่นฉิม, T=3.45	AR	AR		
92180T	92180-1054	SHIM, T=3.50	แผ่นฉิม, T=3.50	AR	AR		

This catalog covers:

'19-'20 ER250 EKF/ELF

Engine-เครื่องยนต์

GROUP NO.

7

This page covers:

Camshaft(s)/Tensioner-เพลาขาวลิ้น/ตัวดันโซ่

E1230

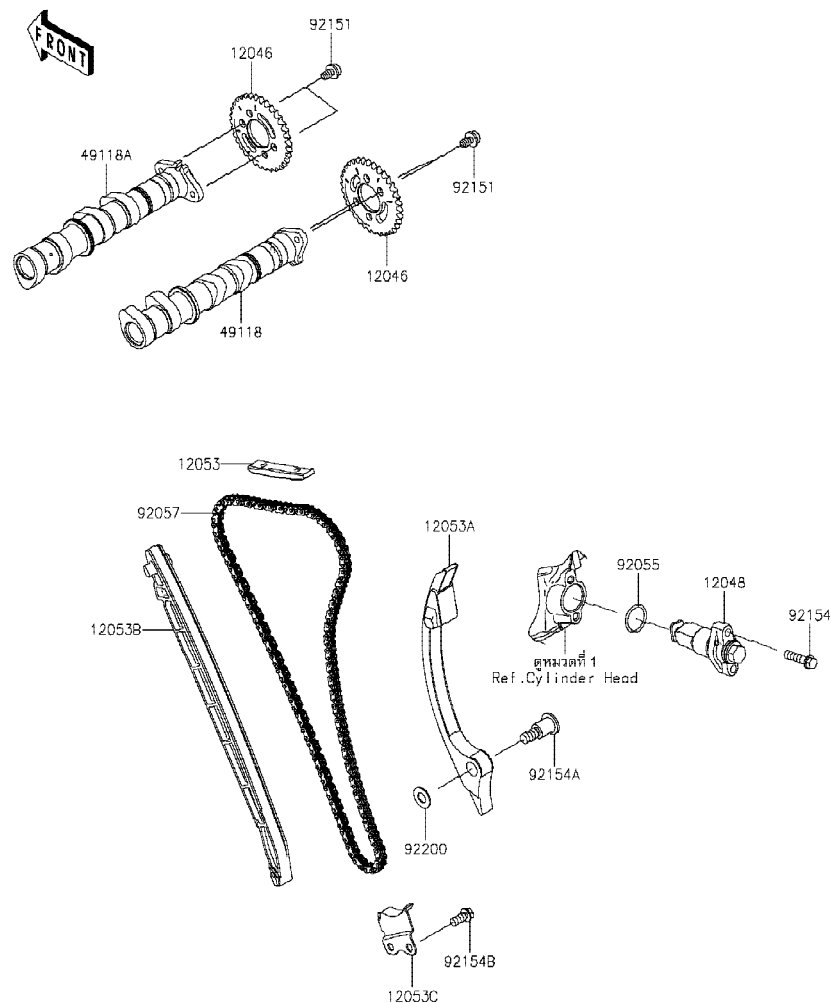

Ref No.	Part No. หมายเลขอะไหล่	Description-English ชื่ออะไหล่-อังกฤษ	Description-Thai ชื่ออะไหล่-ไทย	Quantity-ER250			
				'19 EKF	'20 ELF		
12046	12046-0600	SPROCKET,34T	เฟืองขาวลิ้น 34 T	2	2		
12048	12048-0111	TENSIONER-ASSY	ตัวดันโซ่	1	1		
12053	12053-0051	GUIDE-CHAIN,UPP	ยางรองโซ่-ตัวบน	1	1		
12053A	12053-0244	GUIDE-CHAIN,RR	ยางรองโซ่-ตัวหลัง	1	1		
12053B	12053-0245	GUIDE-CHAIN,FR	ยางรองโซ่-ตัวหน้า	1	1		
12053C	12053-0246	GUIDE-CHAIN,LWR	ยางรองโซ่-ตัวล่าง	1	1		
49118	49118-0917	CAMSHAFT-COMP,INTAKE	เพลาขาวลิ้น-ไอดี	1	1		
49118A	49118-0918	CAMSHAFT-COMP,EXHAUST	เพลาขาวลิ้น-ไอเสีย	1	1		
92055	92055-086	RING-O,18.8X1.9	โอริง 18.8X1.9 มม.	1	1		
92057	92057-0731	CHAIN,CAM,92RH2010 126M	โซ่ขาวลิ้น 92RH2010 126M	1	1		
92151	92151-1829	BOLT,SOCKET,6X10	โบลท์ 6X10 มม.	4	4		
92154	92154-0117	BOLT,FLANGED-SMALL,6X25	โบลท์ 6X25 มม.	2	2		
92154A	92154-0953	BOLT,SOCKET,8X29.2	โบลท์ 8X29.2 มม.	1	1		
92154B	92154-2907	BOLT,FLANGED,6X14	โบลท์ 6X14 มม.	1	1		
92200	92200-1954	WASHER,9X18X1	แหวนรองรอง 9X18X1 มม.	1	1		

This catalog covers:

'19-'20 ER250 EKF/ELF

Engine-เครื่องยนต์

GROUP NO.

8

This page covers:

Crankshaft-เพลาข้อเหวี่ยง

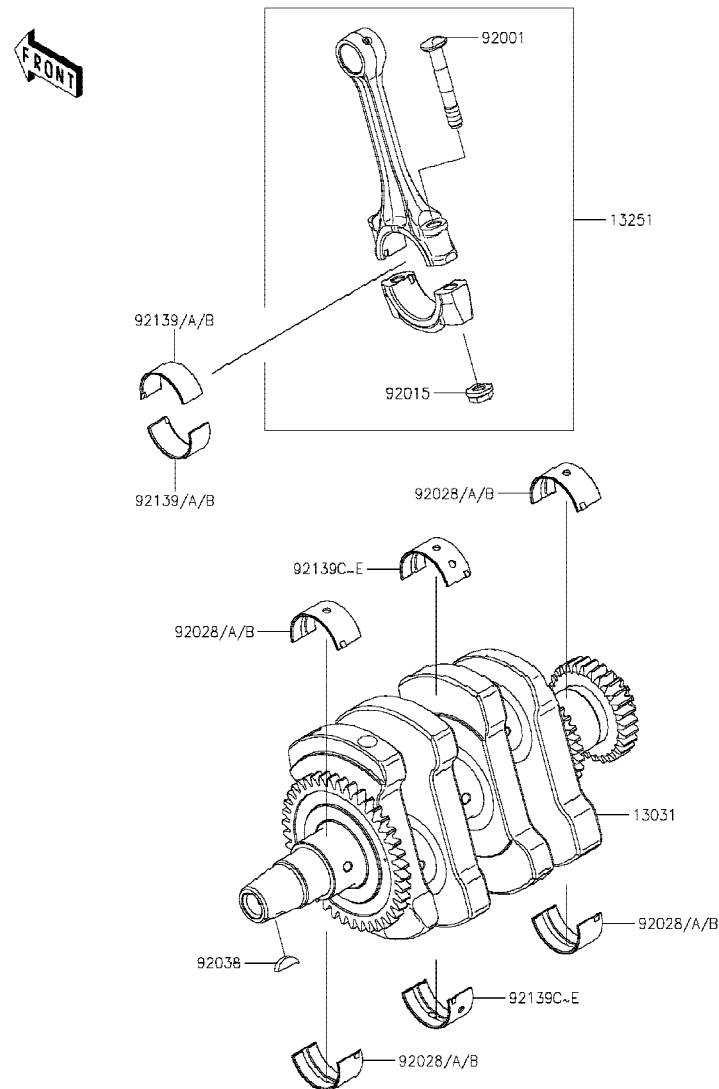

Ref No.	Part No. หมายเลขอะไหล่	Description-English ชื่ออะไหล่-อังกฤษ	Description-Thai ชื่ออะไหล่-ไทย	Quantity-ER250			
				'19 EKF	'20 ELF		
13031	13031-0879	CRANKSHAFT-COMP	เพลาข้อเหวี่ยง	1	1		
13251	13251-0728-HH	ROD-ASSY-CONNECTING,HH	ก้านสูบ(ชุด)	2	2		
92001	92001-1793	BOLT,CONNECTING ROD,7MM	โบลท์ก้านสูบ 7 มม.	4	4		
92015	92015-1527	NUT,CONNECTING ROD,7MM	น็อตก้านสูบ 7 มม.	4	4		
92028	92028-1866	BUSHING,CRANK,#1&#3,BLUE	บุชข้อเหวี่ยง #1&#3,สีน้ำเงิน	AR	AR		
92028A	92028-1867	BUSHING,CRANK,#1&#3,BLACK	บุชข้อเหวี่ยง #1&#3,สีดำ	4	4		
92028B	92028-1868	BUSHING,CRANK,#1&#3,BROWN	บุชข้อเหวี่ยง #1&#3,สีน้ำตาล				
92038	92038-001	KEY,WOODRUFF	ลิ้มทูนไฟ	1	1		
92139	92139-0782	BUSHING,CONNECTING ROD,BLUE	บุชก้านสูบ,สีน้ำเงิน	AR	AR		
92139A	92139-0783	BUSHING,CONNECTING ROD,BLK	บุชก้านสูบ,สีดำ	4	4		
92139B	92139-0784	BUSHING,CONNECTING ROD,BROW	บุชก้านสูบ,สีน้ำตาล	AR	AR		
92139C	92139-0880	BUSHING,CRANK #2,BLUE	บุชข้อเหวี่ยง #2,สีน้ำเงิน	AR	AR		
92139D	92139-0881	BUSHING,CRANK #2,BLACK	บุชข้อเหวี่ยง #2,สีดำ	2	2		
92139E	92139-0882	BUSHING,CRANK #2,BROWN	บุชข้อเหวี่ยง #2,สีน้ำตาล	AR	AR		

This catalog covers:  
'19-'20 ER250 EKF/ELF

Engine-เครื่องยนต์

GROUP NO.  
9

This page covers:  
Balancer-บาลานเซอร์

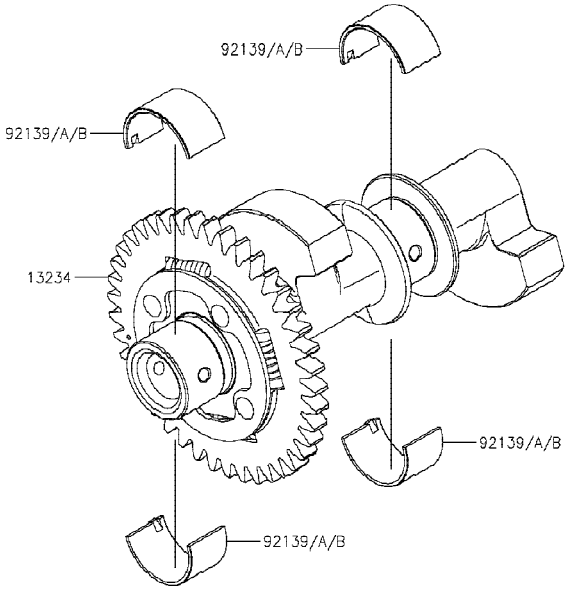

E1323

Ref No.	Part No. หมายเลขอะไหล่	Description-English ชื่ออะไหล่-อังกฤษ	Description-Thai ชื่ออะไหล่-ไทย	Quantity-ER250			
				'19 EKF	'20 ELF		
13234	13234-0608	SHAFT-COMP,BALANCER	เพลาบาลานเซอร์	1	1		
92139	92139-0883	BUSHING,BALANCER,BLUE	บุชบาลานเซอร์,สีน้ำเงิน	AR	AR		
92139A	92139-0884	BUSHING,BALANCER,BLACK	บุชบาลานเซอร์,สีดำ	4	4		
92139B	92139-0885	BUSHING,BALANCER,BROWN	บุชบาลานเซอร์,สีน้ำตาล	AR	AR		

This catalog covers:

'19-'20 ER250 EKF/ELF

Engine-เครื่องยนต์

GROUP NO.

10

This page covers:

Clutch-คลัทช์

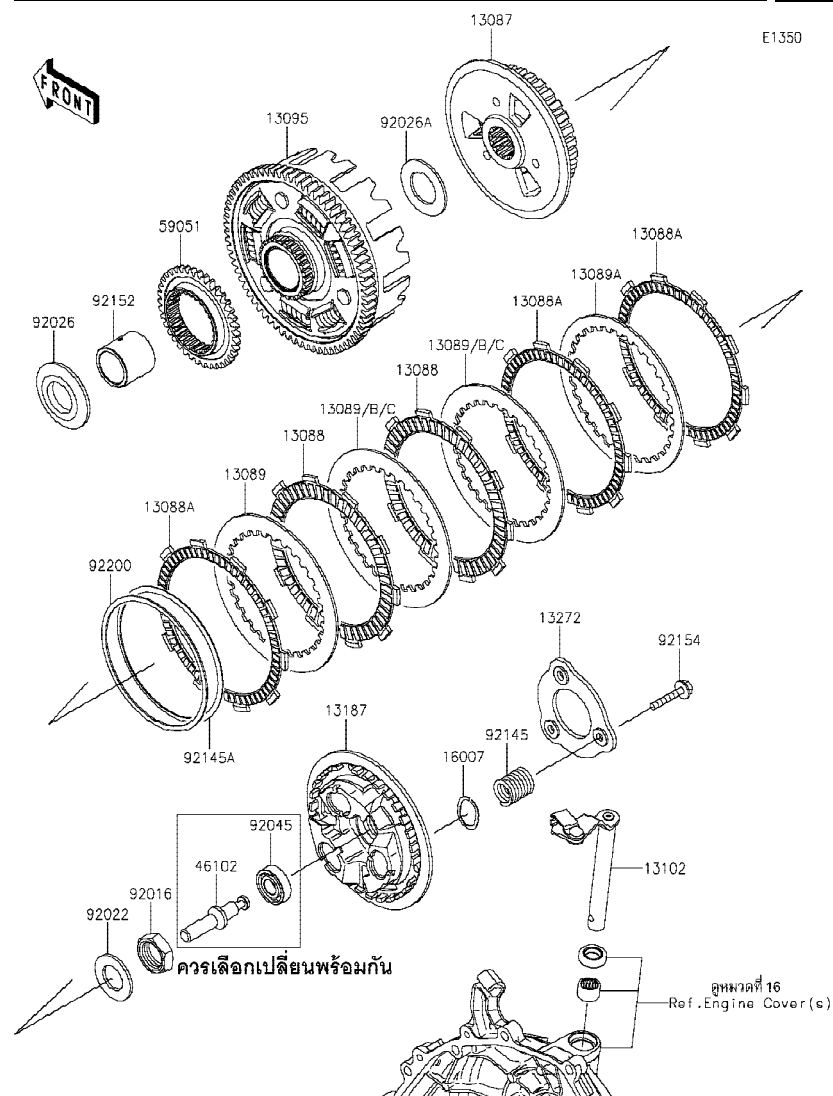

Ref No.	Part No. หมายเลขอะไหล่	Description-English ชื่ออะไหล่-อังกฤษ	Description-Thai ชื่ออะไหล่-ไทย	Quantity-ER250			
				'19 EKF	'20 ELF		
13087	13087-0585	HUB-CLUTCH	คูล์คลัทช์	1	1		
13088	13088-0592	PLATE-FRICTION	แผ่นคลัทช์	2	2		
13088A	13088-0593	PLATE-FRICTION	แผ่นคลัทช์	3	3		
13089	13089-0041	PLATE-CLUTCH,T=2.0	แผ่นคลัทช์เหล็ก T=2.0	3	3		
13089A	13089-0042	PLATE-CLUTCH,T=2.0	แผ่นคลัทช์เหล็ก T=2.0	1	1		
13089B	13089-0043	PLATE-CLUTCH,T=1.6	แผ่นคลัทช์เหล็ก T=1.6	AR	AR		
13089C	13089-0044	PLATE-CLUTCH,T=2.3	แผ่นคลัทช์เหล็ก T=2.3	AR	AR		
13095	13095-0588	HOUSING-COMP-CLUTCH	เสื้อคลัทช์	1	1		
13102	13102-0076	RELEASE-COMP-CLUTCH	ขาคัดคลัทช์	1	1		
13187	13187-0033	PLATE-CLUTCH OPERATING	จานสปริงคลัทช์	1	1		
13272	13272-2414	PLATE	แผ่นรอง	1	1		
16007	16007-0711	SEAT-SPRING	แผ่นรองสปริง	3	3		
46102	46102-0648	ROD	แกนกดคลัทช์	1	1		
59051	59051-0814	GEAR-SPUR,OIL PUMP,34T	เฟืองปั๊ม 34 T	1	1		
92016	92016-028	NUT,20MM	น็อต 20 มม.	1	1		
92022	92022-1116	WASHER,20.3X36X2.3	แหวนรอง 20.3X36X2.3 มม.	1	1		
92026	92026-0115	SPACER,25X52X5.5	แหวนรอง 25X52X5.5 มม.	1	1		
92026A	92026-0734	SPACER,25.5X44.5X2	แหวนรอง 25.5X44.5X2 มม.	1	1		
92045	92045-0937	BEARING-BALL	ตลับลูกปืน	1	1		
92145	92145-1789	SPRING,CLUTCH	สปริงคลัทช์	3	3		
92145A	92145-1829	SPRING,JUDDER	สปริง	1	1		
92152	92152-2524	COLLAR,25X32X29.1	ปลอกทรง 25X32X29.1 มม.	1	1		
92154	92154-0997	BOLT,UPSET,6X30	bolt 6X30 มม.	3	3		
92200	92200-1987	WASHER,99.4X107X1.2	แหวนรอง 99.4X107X1.2 มม.	1	1		

'19~'20 ER250 EKF/ELF

Engine-เครื่องยนต์

11

Transmission-เฟื่องเกียรติถ่ายทอดกำลัง(1/2)

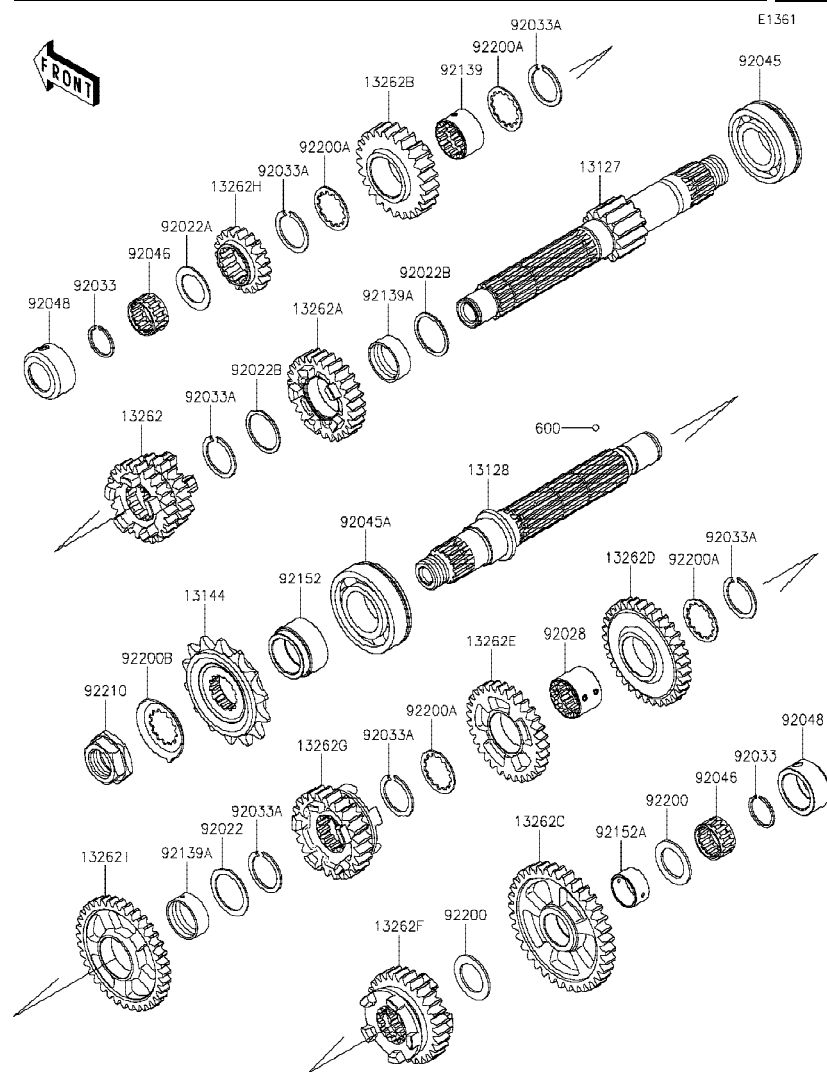

Ref No.	Part No. หมายเลขอะไหล่	Description-English ชื่ออะไหล่-อังกฤษ	Description-Thai ชื่ออะไหล่-ไทย	Quantity-ER250			
				'19	'20		
				EKF	ELF		
13127	13127-0708	SHAFT-TRANSMISSION INPUT,13T	เพลาารวเกียร์ขับ 13 T	1	1		
13128	13128-0706	SHAFT-TRANSMISSION OUTPUT	เพลาารวเกียร์กำลัง	1	1		
13144	13144-0577	SPROCKET-OUTPUT,14T	สเตอร์หน้า 14 T	1	1		
13262	13262-1299	GEAR,INPUT 3RD&4TH,22T&25T	เฟืองขับเกียร์สามและสี่ 22T & 25T	1	1		
13262A	13262-1300	GEAR,INPUT 5TH,27T	เฟืองขับเกียร์ห้า 27 T	1	1		
13262B	13262-1301	GEAR,INPUT 6TH,25T	เฟืองขับเกียร์หก 25 T	1	1		
13262C	13262-1302	GEAR,OUTPUT LOW,36T	เฟืองกำลังเกียร์หนึ่ง 36 T	1	1		
13262D	13262-1304	GEAR,OUTPUT 3RD,33T	เฟืองกำลังเกียร์สาม 33 T	1	1		
13262E	13262-1305	GEAR,OUTPUT 4TH,31T	เฟืองกำลังเกียร์สี่ 31 T	1	1		
13262F	13262-1306	GEAR,OUTPUT 5TH,29T	เฟืองกำลังเกียร์ห้า 29 T	1	1		
13262G	13262-1307	GEAR,OUTPUT 6TH,24T	เฟืองกำลังเกียร์หก 24 T	1	1		
13262H	13262-1366	GEAR,INPUT 2ND,19T	เฟืองขับเกียร์สอง 19 T	1	1		
13262I	13262-1367	GEAR,OUTPUT 2ND,36T	เฟืองกำลังเกียร์สอง 36 T	1	1		
92022	92022-1109	WASHER,25.3X33X1	แหวนรอง 25.3x33x1 มม.	1	1		
92022A	92022-112	WASHER,20.5X30X1,STEEL	แหวนรอง 20.5X30X1 มม.	1	1		
92022B	92022-161	WASHER,25.3X30X1	แหวนรอง 25.3X30X1 มม.	2	2		
92028	92028-1858	BUSHING,OUTPUT 3RD&4TH GEAR	บุชเกียร์ 3RD&4TH	1	1		
92033	92033-015	RING-SNAP,20MM	คลิปล็อค 20 มม.	2	2		
92033A	92033-026	RING-SNAP,24MM	คลิปล็อค 24 มม.	6	6		
92045	92045-0735	BEARING-BALL,6TM-6205NX3	ดลับลูกปืน	1	1		
92045A	92045-0841	BEARING-BALL,28X58X16	ดลับลูกปืน	1	1		
92046	92046-0607	BEARING-NEEDLE,20X25X12.8	ดลับลูกปืนเข็ม	2	2		
92048	92048-0025	RACE	รางลูกปืน	2	2		
92139	92139-0781	BUSHING,26X28X16.6	บุช 26X28X16.6 มม.	1	1		
92139A	92139-0793	BUSHING,25X28X10.4	บุช 25X28X10.4 มม.	2	2		
92152	92152-2369	COLLAR	ปลอกรอง	1	1		
92152A	92152-2408	COLLAR	ปลอกรอง	1	1		
92200	92200-1375	WASHER,20.5X31X1.5	แหวนรอง 20.5X31X1.5 มม.	2	2		
92200A	92200-1389	WASHER	แหวนรอง	4	4		
92200B	92200-1932	WASHER	แหวนรอง	1	1		



This catalog covers:

'19-'20 ER250 EKF/ELF

Engine-เครื่องยนต์

GROUP NO.

11

This page covers:

Transmission-เฟืองเกียร์ถ่ายทอดกำลัง(2/2)

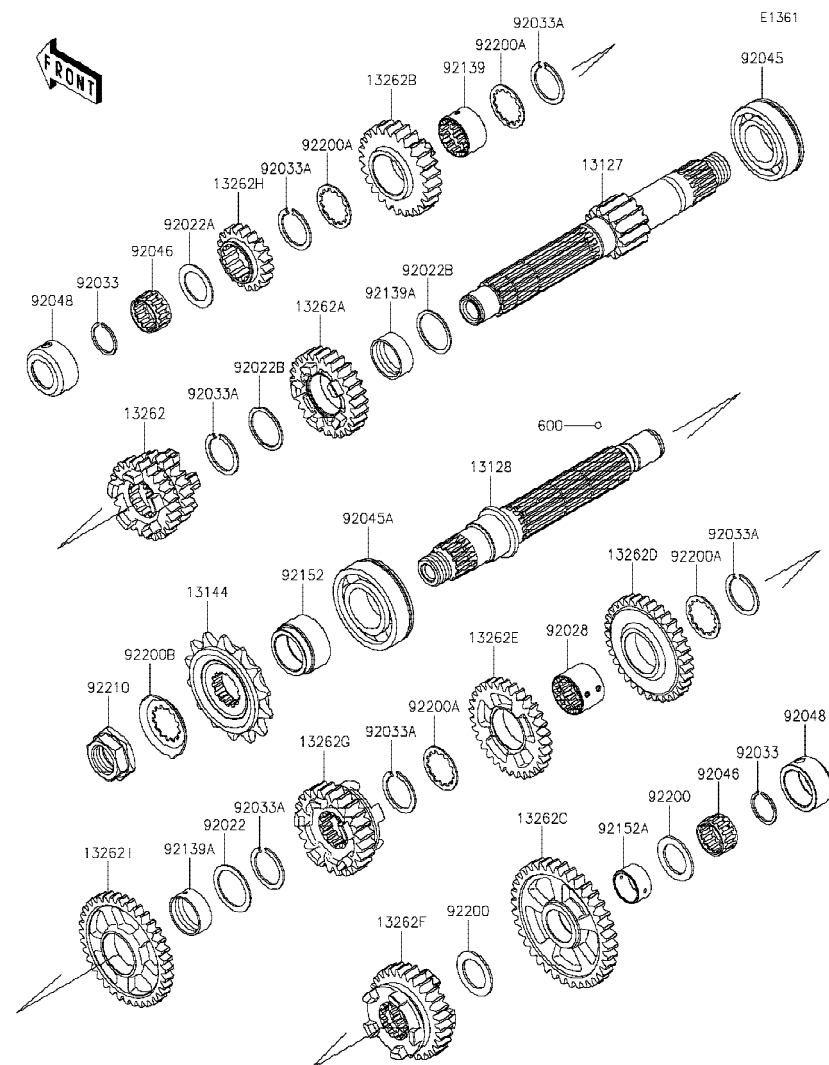

Ref No.	Part No. หมายเลขอะไหล่	Description-English ชื่ออะไหล่-อังกฤษ	Description-Thai ชื่ออะไหล่-ไทย	Quantity-ER250			
				'19 EKF	'20 ELF		
92210	92210-0850	NUT,20MM	น็อต 20 มม.	1	1		
600	600A0500	BALL-STEEL,5/32	เม็ดลูกปืน 5/32	3	3		

This catalog covers:

'19-'20 ER250 EKF/ELF

Engine-เครื่องยนต์

GROUP NO.

12

This page covers:

Gear Change Drum/Shift Fork(s)-กระปุกเกียร์/ก้ามปูเกียร์

E1362

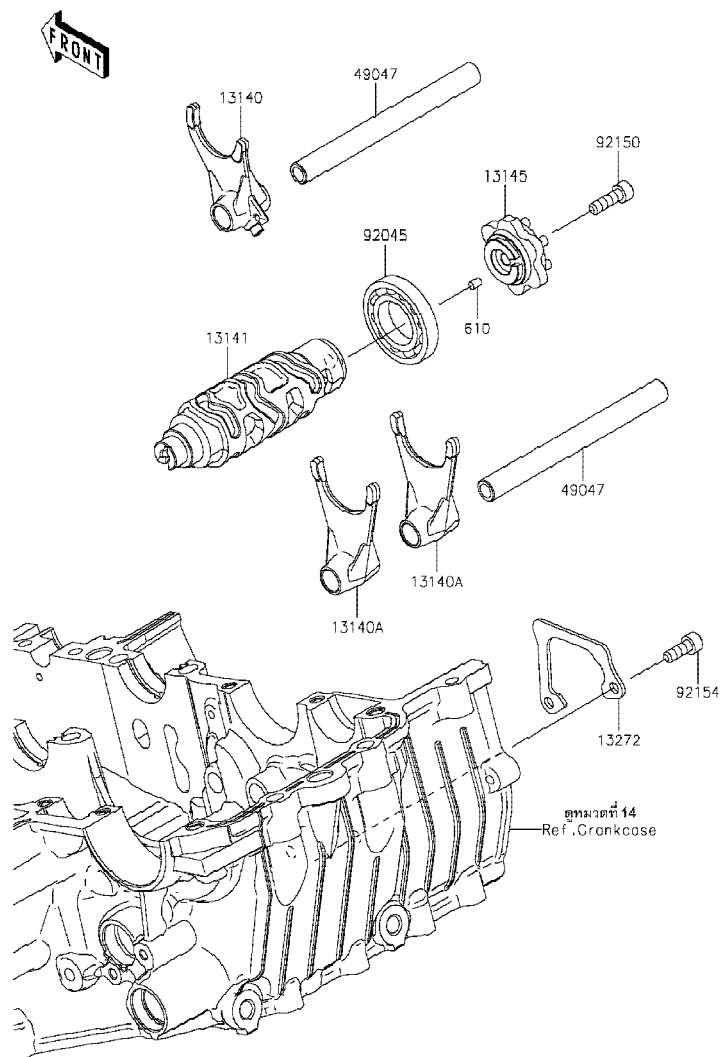

Ref No.	Part No.	Description-English ชื่ออะไหล่-อังกฤษ	Description-Thai ชื่ออะไหล่-ไทย	Quantity-ER250			
				'19 EKF	'20 ELF		
13140	13140-0662	FORK-SHIFT,IN	ก้ามปูเกียร์,IN	1	1		
13140A	13140-0663	FORK-SHIFT,OUT	ก้ามปูเกียร์,OUT	2	2		
13141	13141-0597	DRUM-CHANGE	กระปุกเกียร์	1	1		
13145	13145-0570	CAM-CHANGE DRUM	ลูกเบี้ยวเปลี่ยนเกียร์	1	1		
13272	13272-2374	PLATE	แผ่นรอง	1	1		
49047	49047-0634	ROD-SHIFT	แกนก้ามปูเกียร์	2	2		
92045	92045-1045	BEARING-BALL,16005	ตลับลูกปืน #6005	1	1		
92150	92150-1880	BOLT,SOCKET,6X20	โบลท์ 6X20 มม.	1	1		
92154	92154-0235	BOLT,SOCKET,6X16	โบลท์ 6X16 มม.	2	2		
610	610A0406	ROLLER,4X6	สลัก 4X6 มม.	1	1		

'19~'20 ER250 EKF/ELF

Engine-เครื่องยนต์

13

## Gear Change Mechanism-คันเกียร์

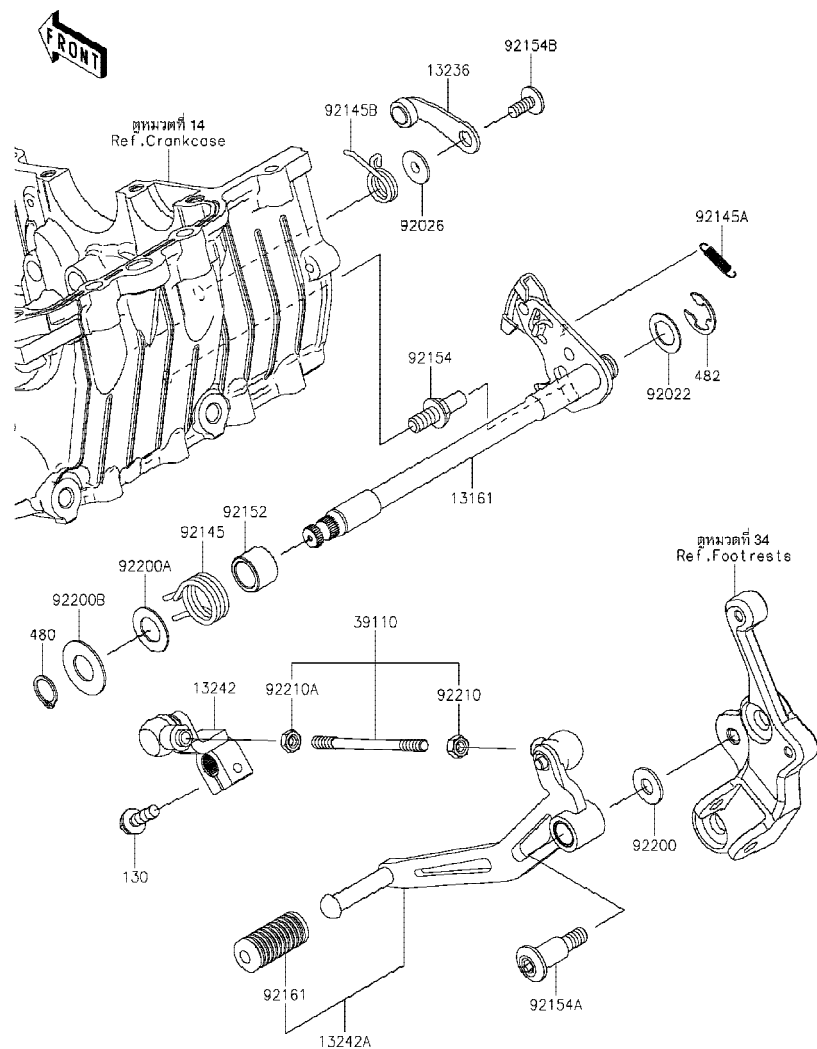

Ref No.	Part No. หมายเลขอะไหล่	Description-English ชื่ออะไหล่-อังกฤษ	Description-Thai ชื่ออะไหล่-ไทย	Quantity-ER250			
				'19	'20		
				EKF	ELF		
13161	13161-0594	LEVER-COMP-CHANGE SHAFT	แกนเกียร์	1	1		
13236	13236-0794	LEVER-COMP,POSITION	ชาล็คคเกียร์	1	1		
13242	13242-0145	LEVER-ASSY-CHANGE	ขาต่อคันเกียร์	1	1		
13242A	13242-0146	LEVER-ASSY-CHANGE,PEDAL	คันเกียร์(ชุด)	1	1		
39110	39110-0045	ROD-ASSY-TIE	ก้านต่อคันเกียร์	1	1		
92022	92022-1628	WASHER,CHANGE SHAFT	แหวนรอง	1	1		
92026	92026-1217	SPACER	บุชชาล็คคเกียร์	1	1		
92145	92145-1783	SPRING,RETURN	สปริงแกนเกียร์	1	1		
92145A	92145-1813	SPRING,PAWL RETURN	สปริง	1	1		
92145B	92145-1814	SPRING,DRUM POSITION	สปริง	1	1		
92152	92152-2370	COLLAR,14.2X19.9X14.3	ปลอกทรง 14.2X19.9X14.3 มม.	1	1		
92154	92154-1838	BOLT,RETURN SPRING	โบลท์	1	1		
92154A	92154-2730	BOLT	โบลท์	1	1		
92154B	92154-2731	BOLT,SOCKET,6X14	โบลท์ 6X14 มม.	1	1		
92161	92161-1466	DAMPER,CHANGE PEDAL	ยางคันเกียร์	1	1		
92200	92200-0490	WASHER,8.5X20X1.6	แหวนรอง 8.5X20X1.6 มม.	1	1		
92200A	92200-1933	WASHER,14.2X25X1	แหวนรอง 14.2X25X1 มม.	1	1		
92200B	92200-2295	WASHER,14.3X30X1.2	แหวนรอง 14.3X30X1.2 มม.	1	1		
92210	92210-1596	NUT,6MM	น็อต 6 มม.	1	1		
92210A	92210-1597	NUT,LEFT HANDED,6MM	น็อต 6 มม.	1	1		
130	130CB0620	BOLT-FLANGED,6X20	โบลท์ 6X20 มม.	1	1		
480	480J1400	CIRCLIP-TYPE-C,14MM	ปิ่นล๊อค C-14 มม.	1	1		
482	482J0200	CIRCLIP-TYPE-E,12MM	คลิปล็อค E-12 มม.	1	1		

This catalog covers:

'19-'20 ER250 EKF/ELF

Engine-เครื่องยนต์

GROUP NO.

14

This page covers:

Crankcase-แคร้งเครื่องยนต์

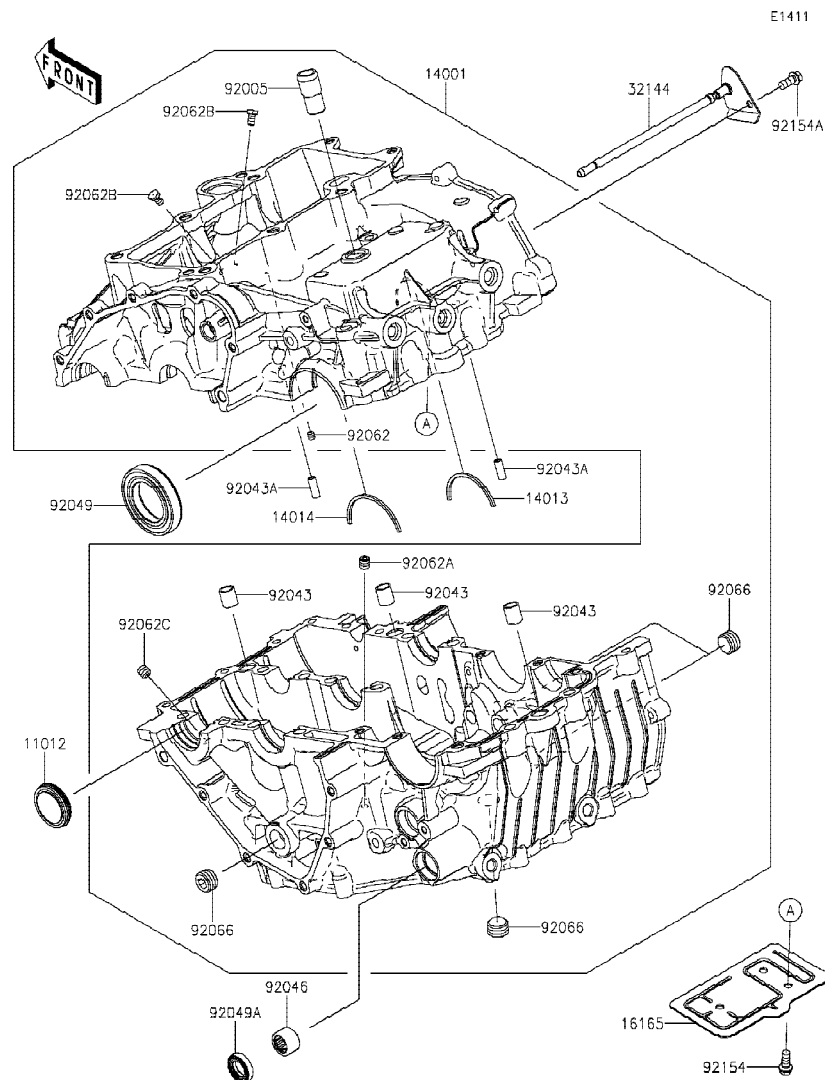

Ref No.	Part No. หมายเลขอะไหล่	Description-English ชื่ออะไหล่-อังกฤษ	Description-Thai ชื่ออะไหล่-ไทย	Quantity-ER250			
				'19 EKF	'20 ELF		
11012	11012-1770	CAP,LH	ฝาปิด-ข้างซ้าย	1	1		
14001	14001-0718	SET-CRANKCASE	แคร้งเครื่อง(ชุด)	1	1		
14013	14013-004	RING-POSITION	แผ่นลิ้น	1	1		
14014	14014-0576	PLATE-POSITION	แผ่นลิ้น	1	1		
16165	16165-0016	SEPARATOR	ตัวกรองน้ำมัน	1	1		
32144	32144-0008	PIPE-ASSY	ท่อน้ำมัน	1	1		
92005	92005-0713	FITTING,BREATHER	ข้อต่อท่อ	1	1		
92043	92043-0963	PIN,12X14	สลัก 12X14 มม.	3	3		
92043A	92043-1309	PIN,3.5X6X16	สลัก 3.5X6X16 มม.	2	2		
92046	92046-0043	BEARING-NEEDLE,HK1412FM	ลูกปืนราวเกียร์	1	1		
92049	92049-0799	SEAL-OIL	ซีลสเตอร์หนา	1	1		
92049A	92049-1520	SEAL-OIL,TC14245	ซีลแกนเกียร์	1	1		
92062	92062-0004	NOZZLE	หัวฉีดน้ำมัน	1	1		
92062A	92062-0020	NOZZLE,8X8	เข็มฉีดยา	1	1		
92062B	92062-0047	NOZZLE	หัวฉีดน้ำมัน	2	2		
92062C	92062-0048	NOZZLE	หัวฉีดน้ำมัน	1	1		
92066	92066-0003	PLUG,PT3/8X10	จุกอุด	4	4		
92154	92154-1426	BOLT,FLANGED,6X14	โบลท์ 6X14 มม.	3	3		
92154A	92154-2907	BOLT,FLANGED,6X14	โบลท์ 6X14 มม.	1	1		

This catalog covers:

'19-'20 ER250 EKF/ELF

Engine-เครื่องยนต์

GROUP NO.

15

This page covers:

Crankcase Bolt Pattern-แบบแสดงตำแหน่งโบลท์แครงเครื่องยนต์

E1412

(Upper Case / แครงเครื่อง-ตัวบน)

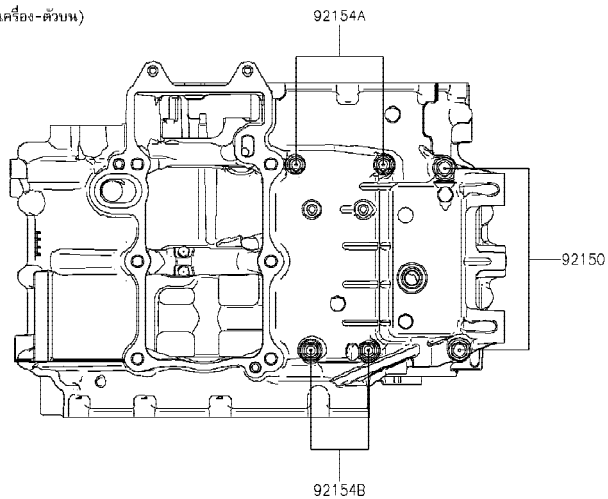

Ref No.	Part No. หมายเลขอะไหล่	Description-English ชื่ออะไหล่-อังกฤษ	Description-Thai ชื่ออะไหล่-ไทย	Quantity-ER250			
				'19 EKF	'20 ELF		
92150	92150-1162	BOLT,8X80	โบลท์ 8X80 มม.	2	2		
92150A	92150-1483	BOLT,8X70	โบลท์ 8X70 มม.	4	4		
92154	92154-0992	BOLT,FLANGED,8X40	โบลท์ 8X40 มม.	2	2		
92154A	92154-2679	BOLT,FLANGED,6X72	โบลท์ 6X72 มม.	2	2		
92154B	92154-2680	BOLT,FLANGED,6X52	โบลท์ 6X52 มม.	2	2		
92154C	92154-2681	BOLT,FLANGED,6X76	โบลท์ 6X76 มม.	2	2		
92154D	92154-2986	BOLT,FLANGED,6X105	โบลท์ 6X105 มม.	6	6		
92200	92200-0115	WASHER,9.2X19X2.3	แหวนรอง 9.2X19X2.3 มม.	6	6		
130	130CA0630	BOLT-FLANGED,6X30	โบลท์ 6X30 มม.	5	5		

(Lower Case / แครงเครื่อง-ตัวล่าง)

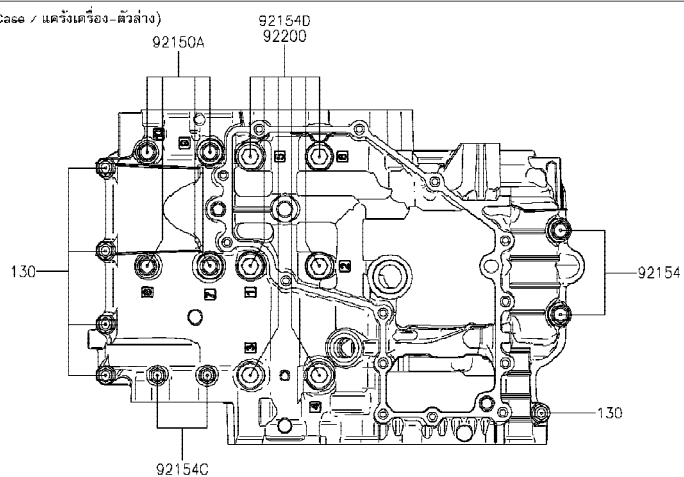

This catalog covers:

'19-'20 ER250 EKF/ELF

Engine-เครื่องยนต์

GROUP NO.

16

This page covers:

Engine Cover(s)-ฝาครอบเครื่องยนต์

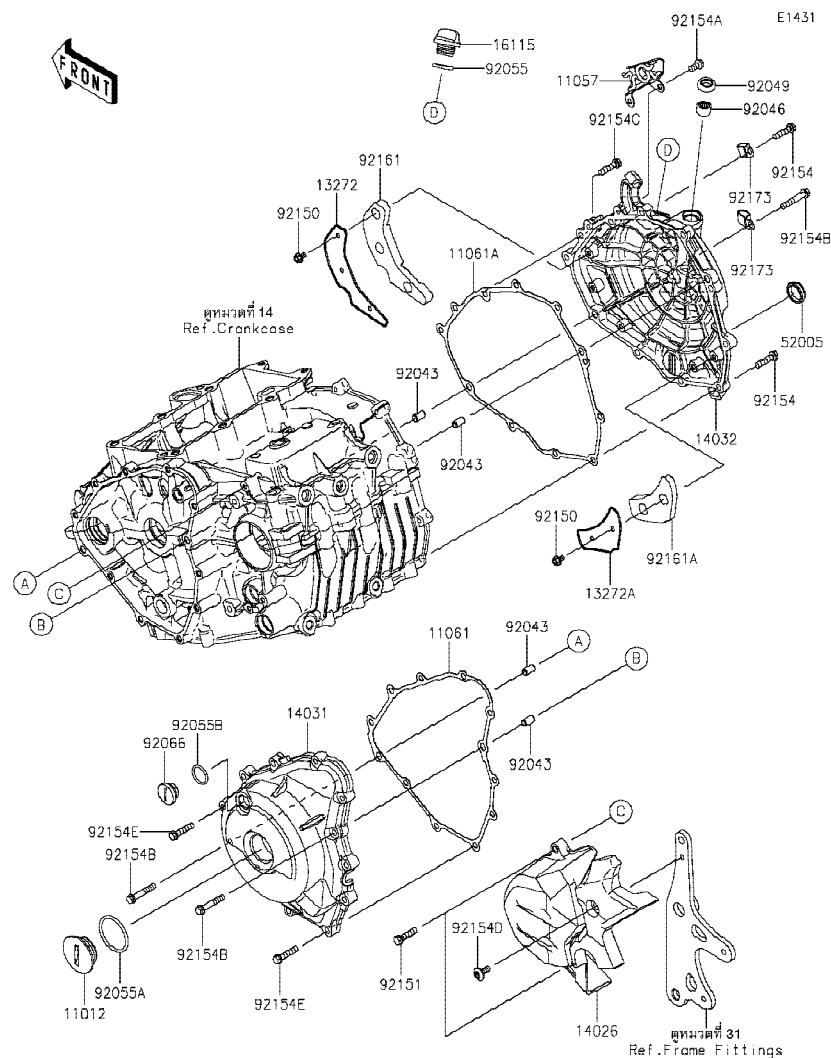

Ref No.	Part No. หมายเลขอะไหล่	Description-English ชื่ออะไหล่-อังกฤษ	Description-Thai ชื่ออะไหล่-ไทย	Quantity-ER250			
				'19 EKF	'20 ELF		
11012	11012-1362	CAP	ฝาปิด	1	1		
11057	11057-1231	BRACKET	ขายึด	1	1		
11061	11061-1252	GASKET,GENERATOR COVER	ปะเก็นฝาครอบจานไฟ	1	1		
11061A	11061-1253	GASKET,CLUTCH COVER	ปะเก็นฝาครอบคลัทช์	1	1		
13272	13272-2586	PLATE,FR	แผ่นรอง-ข้างหน้า	1	1		
13272A	13272-2587	PLATE,RR	แผ่นรอง-ข้างหลัง	1	1		
14026	14026-0141	COVER-CHAIN	ฝาครอบสเตอร์	1	1		
14031	14031-0618	COVER-GENERATOR	ฝาครอบจานไฟ	1	1		
14032	14032-0656	COVER-CLUTCH	ฝาครอบคลัทช์	1	1		
16115	16115-1053	CAP-OIL FILLER	ฝาปิดน้ำมันเครื่อง	1	1		
52005	52005-1009	GAUGE,OIL LEVEL	เกจวัดระดับน้ำมันเกียร์	1	1		
92043	92043-1263	PIN,6.2X8X14	สลัก 6.2X8X14 มม.	4	4		
92046	92046-0034	BEARING-NEEDLE,HK1210FM	ดัดับลูกปืนเข็ม	1	1		
92049	92049-1560	SEAL-OIL	ซีลขาคคลัทช์	1	1		
92055	92055-012	RING-O	โอริง	1	1		
92055A	92055-0734	RING-O,39.4X3.1	โอริง 39.4X3.1 มม.	1	1		
92055B	92055-1146	RING-O,20X2	โอริง 20X2 มม.	1	1		
92066	92066-0748	PLUG	น็อต	1	1		
92150	92150-1406	BOLT,5X8	โบลท์	5	5		
92151	92151-1930	BOLT,FLANGED-SMALL,6X25	โบลท์ 6X25 มม.	2	2		
92154	92154-0819	BOLT,FLANGED,6X25	โบลท์ 6X25 มม.	9	9		
92154A	92154-1777	BOLT,FLANGED,6X12	โบลท์ 6X12 มม.	2	2		
92154B	92154-1779	BOLT,FLANGED,6X35	โบลท์ 6X35 มม.	3	3		
92154C	92154-2734	BOLT,FLANGED,6X25	โบลท์ 6X25 มม.	1	1		
92154D	92154-2735	BOLT,SOCKET,6X14	โบลท์ 6X14 มม.	1	1		
92154E	92154-2788	BOLT,FLANGED,6X28	โบลท์ 6X28 มม.	10	10		
92161	92161-2155	DAMPER,FR	แผ่นรอง-ข้างหน้า	1	1		
92161A	92161-2156	DAMPER,RR	แผ่นรอง-ข้างหลัง	1	1		
92173	92173-1828	CLAMP	ขายึด	2	2		

This catalog covers:

'19-'20 ER250 EKF/ELF

Engine-เครื่องยนต์

GROUP NO.

17

This page covers:

Oil Pan-อ่างน้ำมันเครื่อง



E1434

Ref No.	Part No. หมายเลขอะไหล่	Description-English ชื่ออะไหล่-อังกฤษ	Description-Thai ชื่ออะไหล่-ไทย	Quantity-ER250			
				'19 EKF	'20 ELF		
11061	11061-0417	GASKET,12X22X2	แหวนปะเก็นน็อตถ่ายน้ำมันเครื่อง	1	1		
11061A	11061-1251	GASKET,OILPAN	ปะเก็นอ่างน้ำมันเครื่อง	1	1		
49034	49034-0569	PAN-OIL	อ่างน้ำมันเครื่อง	1	1		
92066	92066-0767	PLUG,OIL DRAIN,12X15	น็อตถ่ายน้ำมันเครื่อง	1	1		
92151	92151-1930	BOLT,FLANGED-SMALL,6X25	โบลท์ 6X25 มม.	14	14		

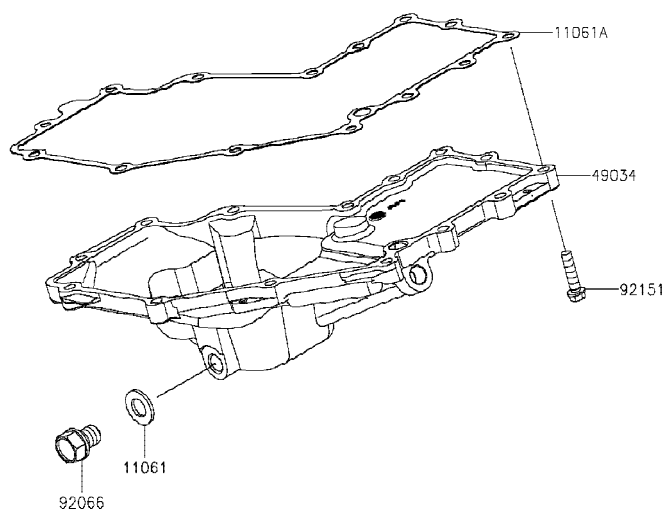

This catalog covers:

'19-'20 ER250 EKF/ELF

Engine-เครื่องยนต์

GROUP NO.

18

This page covers:

Throttle-ชุดลิ้นเร่ง

E1510

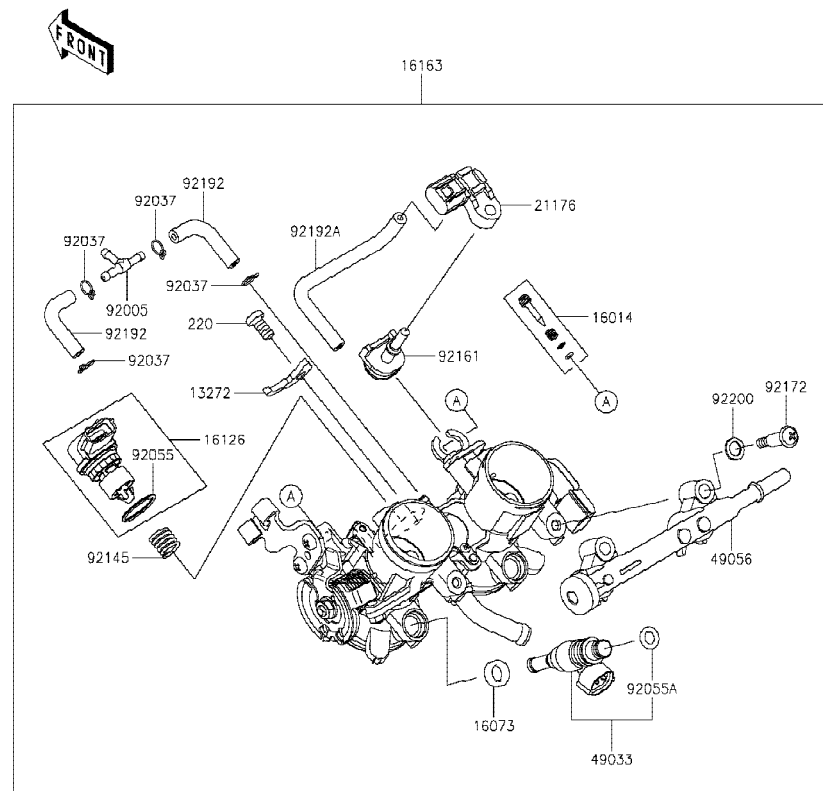

Ref No.	Part No. หมายเลขอะไหล่	Description-English ชื่ออะไหล่-อังกฤษ	Description-Thai ชื่ออะไหล่-ไทย	Quantity-ER250			
				'19 EKF	'20 ELF		
13272	13272-2558	PLATE	แผ่นรอง	1	1		
16014	16014-0022	SCREW-PILOT AIR	สกรูรับอากาศ	2	2		
16073	16073-0866	INSULATOR	แผ่นฉนวน	2	2		
16126	16126-0748	VALVE,ISC	วาล์วควบคุมรอบเดินเบา	1	1		
16163	16163-0974	THROTTLE-ASSY	ลิ้นเร่ง(ชุด)	1	1		
21176	21176-0111	SENSOR,PRESSURE	ตัววัดแรงดัน	1	1		
49033	49033-0048	NOZZLE-INJECTION	หัวฉีด	2	2		
49056	49056-0050	PIPE-INJECTION	ท่อหัวฉีด	1	1		
92005	92005-1380	FITTING	ข้อต่อท่อ	1	1		
92037	92037-1124	CLAMP,TUBE	คลิปรัดท่อยาง	4	4		
92055	92055-0907	RING-O	โอริง	1	1		
92055A	92055-2187	RING-O,REGULATOR-FUEL	โอริง	2	2		
92145	92145-1826	SPRING	สปริง	1	1		
92161	92161-0673	DAMPER	ยางรอง	1	1		
92172	92172-1257	SCREW	สกรู	2	2		
92192	92192-1349	TUBE,3.5X7.5X55	ท่อยาง	2	2		
92192A	92192-1906	TUBE	ท่อยาง	1	1		
92200	92200-3807	WASHER	แหวนรอง	2	2		
220	220AA0612	SCREW-PAN-CROS,6X12	สกรู 6X12 มม.	1	1		



This catalog covers:

'19-'20 ER250 EKF/ELF

Engine-เครื่องยนต์

GROUP NO.

19

This page covers:

Fuel Pump-ปั้มน้ำมันเชื้อเพลิง

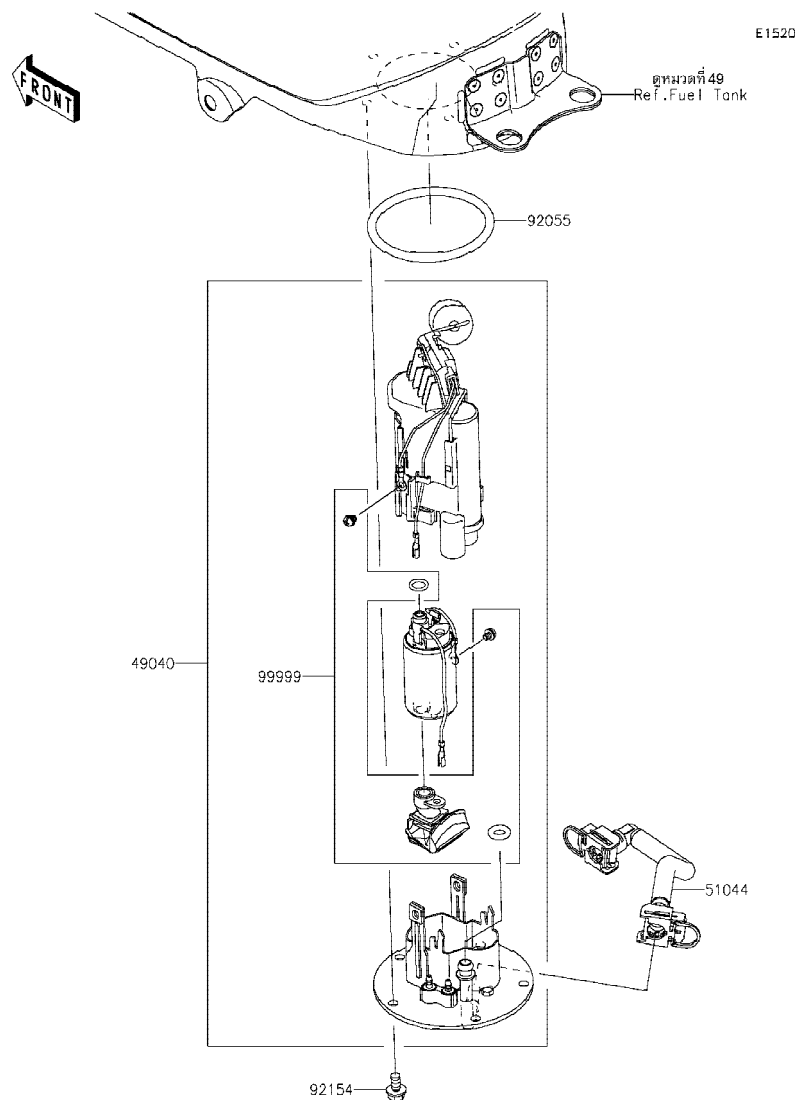

Ref No.	Part No. หมายเลขอะไหล่	Description-English ชื่ออะไหล่-อังกฤษ	Description-Thai ชื่ออะไหล่-ไทย	Quantity-ER250			
				'19 EKF	'20 ELF		
49040	49040-0763	PUMP-FUEL	ปั้มน้ำมันเชื้อเพลิง(ชุด)	1	1		
51044	51044-0843	TUBE-ASSY,FUEL	ท่อน้ำมันเชื้อเพลิง	1	1		
92055	92055-0728	RING-O,74.6X5.7	โอริง 74.6X5.7 มม.	1	1		
92154	92154-2335	BOLT,FLANGED,6X12	โบลท์ 6X12 มม.	5	5		
99999	99999-0525	KIT,FUEL FILTER	ไส้กรองน้ำมันเชื้อเพลิง(ชุด)	1	1		

'19~'20 ER250 EKF/ELF

## Engine-เครื่องยนต์

20

Fuel Injection-ตัววัดและส่งสัญญาณ

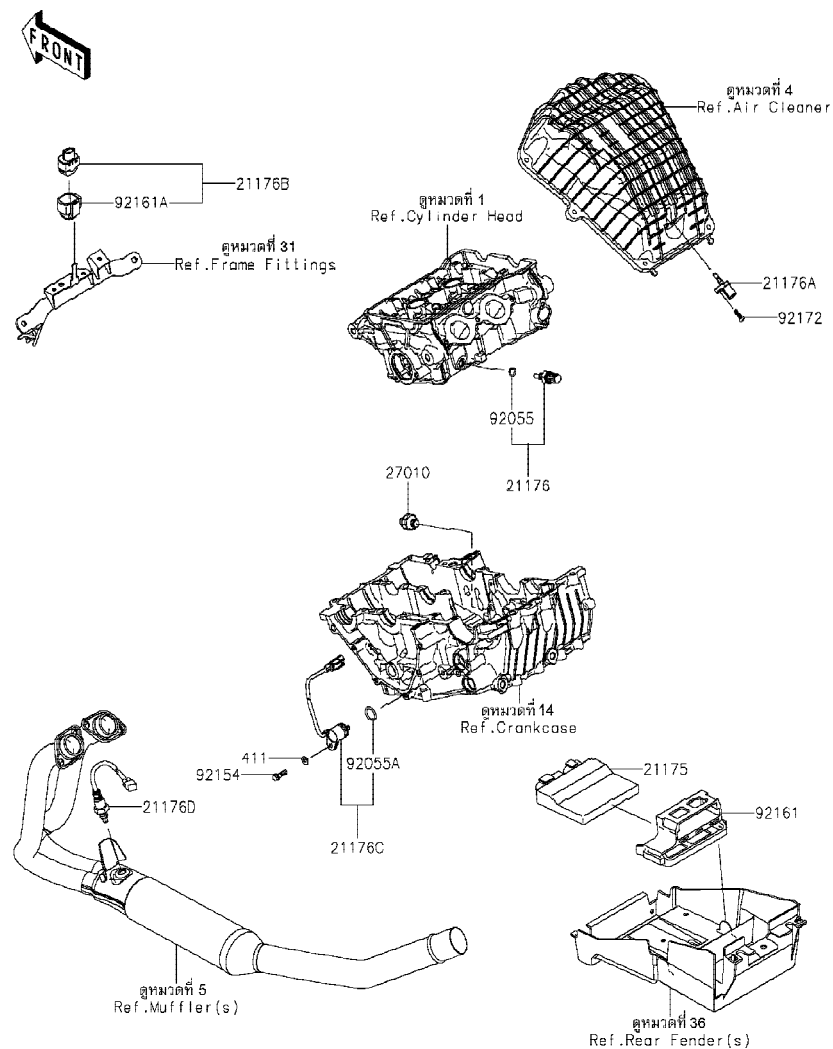

Ref No.	Part No. หมายเลขอะไหล่	Description-English ชื่ออะไหล่-อังกฤษ	Description-Thai ชื่ออะไหล่-ไทย	Quantity-ER250			
				'19	'20		
				EKF	ELF		
21175	21175-1454	CONTROL UNIT-ELECTRONIC	ตัวควบคุมอิเล็กทรอนิกส์	1	1		
21176	21176-0009	SENSOR,WATER TEMP	ตัววัดอุณหภูมิน้ำ	1	1		
21176A	21176-0048	SENSOR,AIR TEMPERATURE	ตัววัดอุณหภูมิอากาศ	1	1		
21176B	21176-0704	SENSOR,VEHICLE-DOWN	ตัววัดการดันน้ำมัน	1	1		
21176C	21176-0852	SENSOR,GEAR POSITION	ตัววัดตำแหน่งเกียร์	1	1		
21176D	21176-0892	SENSOR,OXYGEN	ตัววัดออกซิเจน	1	1		
27010	27010-1313	SWITCH,OIL PRESSURE	สวิตช์แรงดันน้ำมันเครื่อง	1	1		
92055	92055-0016	RING-O,9.5X1.9	โอริง 9.5X1.9 มม.	1	1		
92055A	92055-0917	RING-O	โอริง	1	1		
92154	92154-3764	BOLT	โบลท์	1	1		
92161	92161-0356	DAMPER	ยางรอง	1	1		
92161A	92161-0951	DAMPER	ยางรอง	1	1		
92172	92172-0790	SCREW,TAPPING,5X16	สกรู 5X16 มม.	1	1		
411	411AA0600	WASHER-PLAIN,6MM	แหวนรอง 6 มม.	1	1		

This catalog covers:

'19-'20 ER250 EKF/ELF

Engine-เครื่องยนต์

GROUP NO.

21

This page covers:

Fuel Evaporative System-ระบบควบคุมไอน้ำมันเชื้อเพลิง

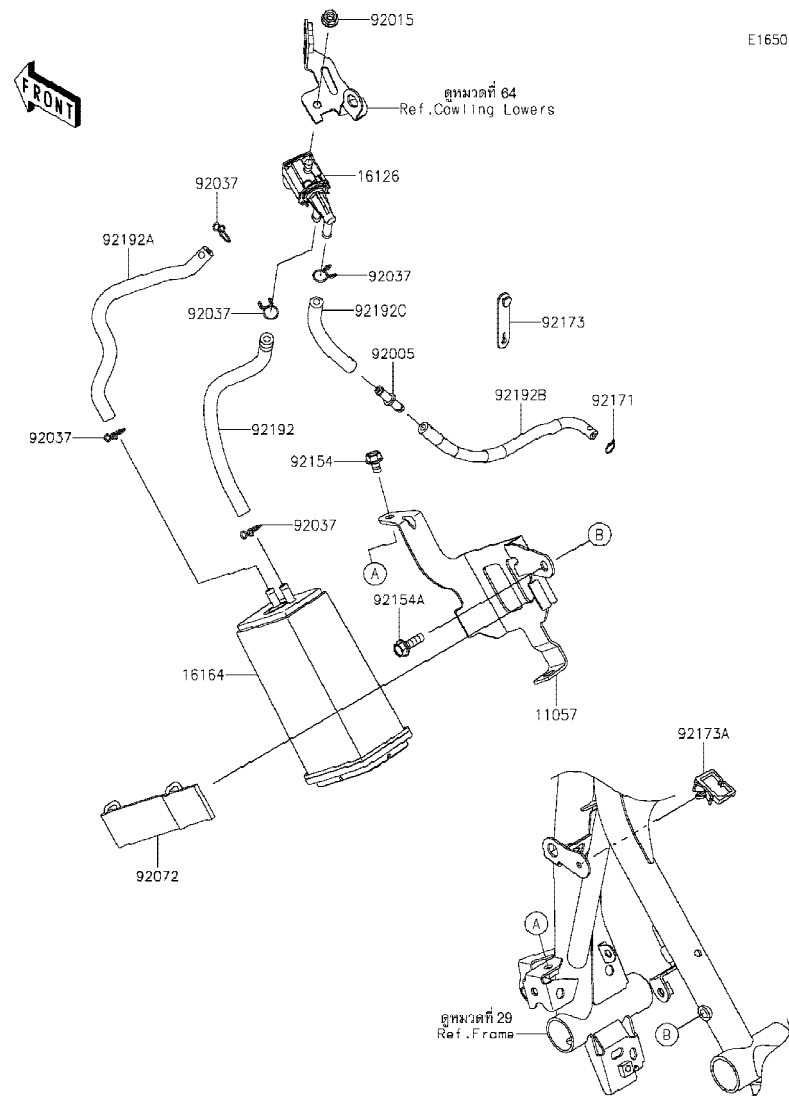

Ref No.	Part No. หมายเลขอะไหล่	Description-English ชื่ออะไหล่-อังกฤษ	Description-Thai ชื่ออะไหล่-ไทย	Quantity-ER250			
				'19 EKF	'20 ELF		
11057	11057-2143	BRACKET,CANISTER	ขาตั้งคานิสเตอร์	1	1		
16126	16126-0705	VALVE,SOLENOID	วาล์ว SOLENOID	1	1		
16164	16164-0012	CANISTER	คานิสเตอร์	1	1		
92005	92005-0721	FITTING	ข้อต่อท่อ	1	1		
92015	92015-1367	NUT,FLANGED,6MM	น็อต 6 มม.	1	1		
92037	92037-147	CLAMP,TUBE	คลิปรัดท่อยาง	5	5		
92072	92072-0815	BAND,CANISTER	สายรัดคานิสเตอร์	1	1		
92154	92154-2939	BOLT,FLANGED,6X10	โบลท์ 6X10 มม.	1	1		
92154A	92154-3812	BOLT-FLANGED,6X20	โบลท์ 6X20 มม.	1	1		
92171	92171-0573	CLAMP	เหล็กคล้อง	1	1		
92173	92173-1229	CLAMP,RUBBER PLATE	คลิปรัด	1	1		
92173A	92173-1242	CLAMP,CABLE CLIP	คลิปรัด	1	1		
92192	92192-1229	TUBE,5X10.4X220	ท่อยาง	1	1		
92192A	92192-1806	TUBE,FUEL TANK-CANISTER	ท่อยาง	1	1		
92192B	92192-1920	TUBE,FITTING-THROTTLE BODY	ท่อยาง	1	1		
92192C	92192-1923	TUBE,5X10.4X92	ท่อยาง	1	1		

This catalog covers:

'19-'20 ER250 EKF/ELF

Engine-เครื่องยนต์

GROUP NO.

22

This page covers:

Oil Pump-ปั๊มน้ำมันเครื่อง

E1710

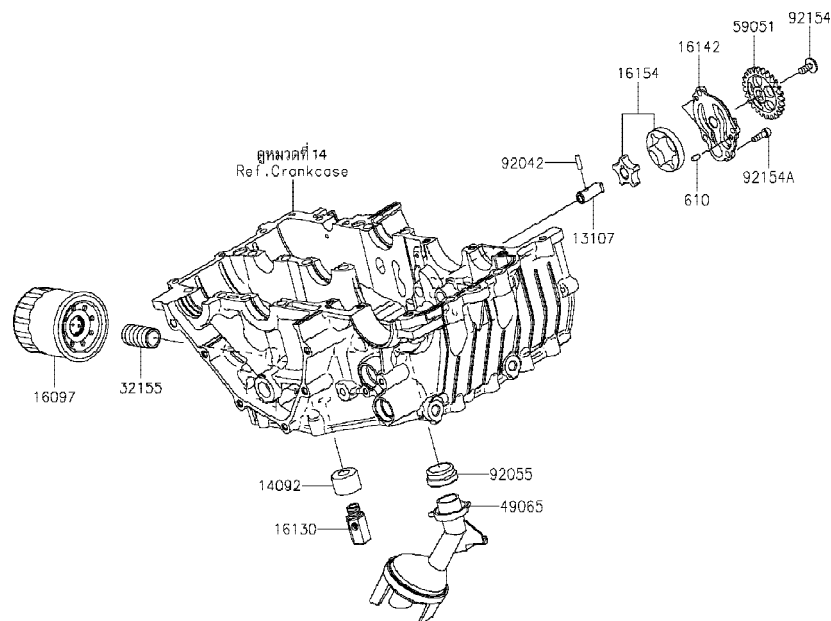

Ref No.	Part No. หมายเลขอะไหล่	Description-English ชื่ออะไหล่-อังกฤษ	Description-Thai ชื่ออะไหล่-ไทย	Quantity-ER250			
				'19 EKF	'20 ELF		
13107	13107-0859	SHAFT	แกนปั๊มน้ำมัน	1	1		
14092	14092-1002	COVER,RELIEF VALVE	ฝาครอบไ้กรอง	1	1		
16097	16097-0552	FILTER-ASSY-OIL	ไส้กรองน้ำมันเครื่อง	1	1		
16130	16130-0006	VALVE-ASSY-RELIEF	วาล์วควบคุม	1	1		
16142	16142-0748	COVER-PUMP	ฝาครอบปั๊ม	1	1		
16154	16154-0738	ROTOR-PUMP	ลูกเบี้ยวปั๊มน้ำมัน	1	1		
32155	32155-0029	PIPE,OIL FILTER	ท่อน้ำมัน	1	1		
49065	49065-0048	FILTER-OIL	กรองน้ำมันเครื่อง	1	1		
59051	59051-0815	GEAR-SPUR,OIL PUMP,25T	เฟืองปั๊ม 25 T	1	1		
92042	92042-030	PIN,DOWEL,4X13.8	สลัก 4X13.8 มม.	1	1		
92055	92055-1354	RING-O,OIL FILTER	โอริงท่อต่อไส้กรองน้ำมันเครื่อง	1	1		
92154	92154-2731	BOLT,SOCKET,6X14	โบลท์ 6X14 มม.	1	1		
92154A	92154-2792	BOLT,SOCKET,5X16	โบลท์ 5X16 มม.	4	4		
610	610A0408	ROLLER,4X8	สลัก 4X8 มม.	2	2		

This catalog covers:

'19-'20 ER250 EKF/ELF

Engine-เครื่องยนต์

GROUP NO.

23

This page covers:

Generator-แม่เหล็ก

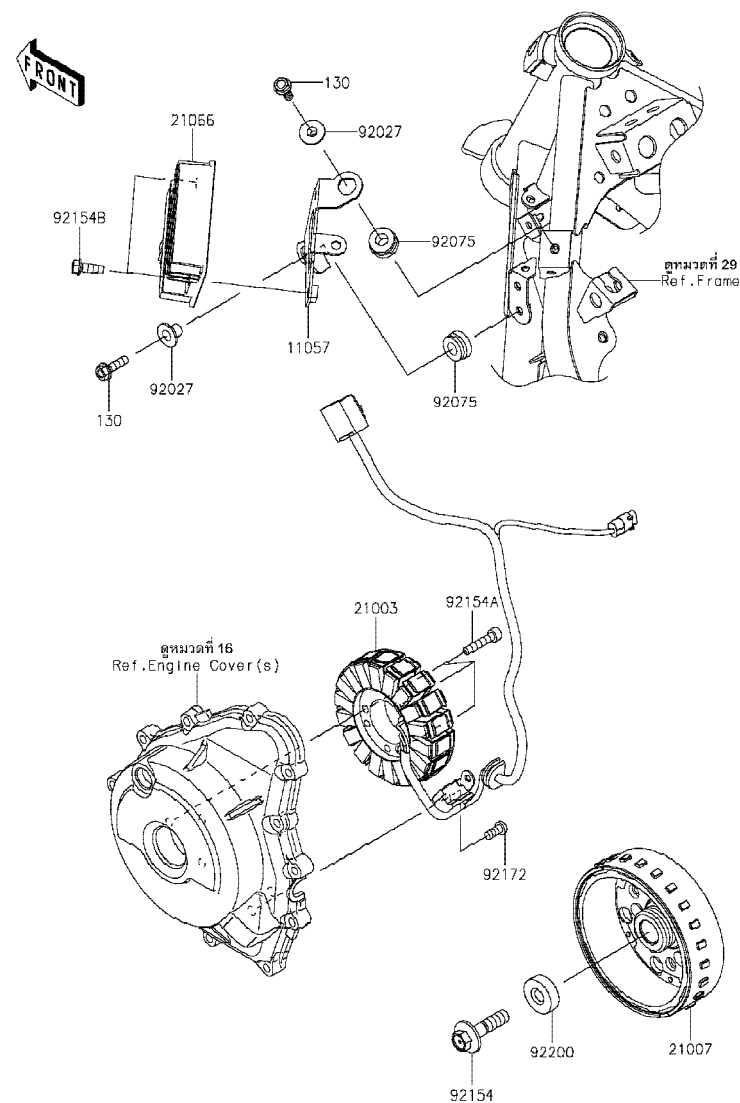

E1810

Ref No.	Part No. หมายเลขอะไหล่	Description-English ชื่ออะไหล่-อังกฤษ	Description-Thai ชื่ออะไหล่-ไทย	Quantity-ER250			
				'19 EKF	'20 ELF		
11057	11057-1977	BRACKET,REGULATOR	ขาคีมเร็กกูเรเตอร์	1	1		
21003	21003-0178	STATOR	แผงคอยล์ไฟ	1	1		
21007	21007-0653	ROTOR	แม่เหล็กจานไฟ	1	1		
21066	21066-0761	REGULATOR-VOLTAGE	เร็กกูเรเตอร์	1	1		
92027	92027-1651	COLLAR,FLANGED,L=12.1,BLACK	ปลอกทรง L=12.1 มม.	2	2		
92075	92075-277	DAMPER	ลูกยาง	2	2		
92154	92154-2341	BOLT,FLANGED,10X40	โบลท์ 10X40 มม.	1	1		
92154A	92154-2820	BOLT,SOCKET,6X30	โบลท์ 6X30 มม.	3	3		
92154B	92154-2896	BOLT,FLANGED,6X18	โบลท์ 6X18 มม.	2	2		
92172	92172-1212	SCREW,6X14	สกรู 6X14 มม.	2	2		
92200	92200-0790	WASHER,10X30X9	แหวนรอง 10X30X9 มม.	1	1		
130	130BA0622	BOLT-FLANGED,6X22	โบลท์ 6X22 มม.	2	2		

This catalog covers:

'19-'20 ER250 EKF/ELF

Engine-เครื่องยนต์

GROUP NO.

24

This page covers:

Ignition System-คอยล์หัวเทียน



E1830

Ref No.	Part No. หมายเลขอะไหล่	Description-English ชื่ออะไหล่-อังกฤษ	Description-Thai ชื่ออะไหล่-ไทย	Quantity-ER250			
				'19 EKF	'20 ELF		
21171	21171-0751	COIL-ASSY-IGNITION	คอยล์จุดระเบิด	2	2		
92070	92070-0047	PLUG-SPARK,SILMAR9B9(NGK)	หัวเทียน SILMAR9B9(NGK)	2	2		

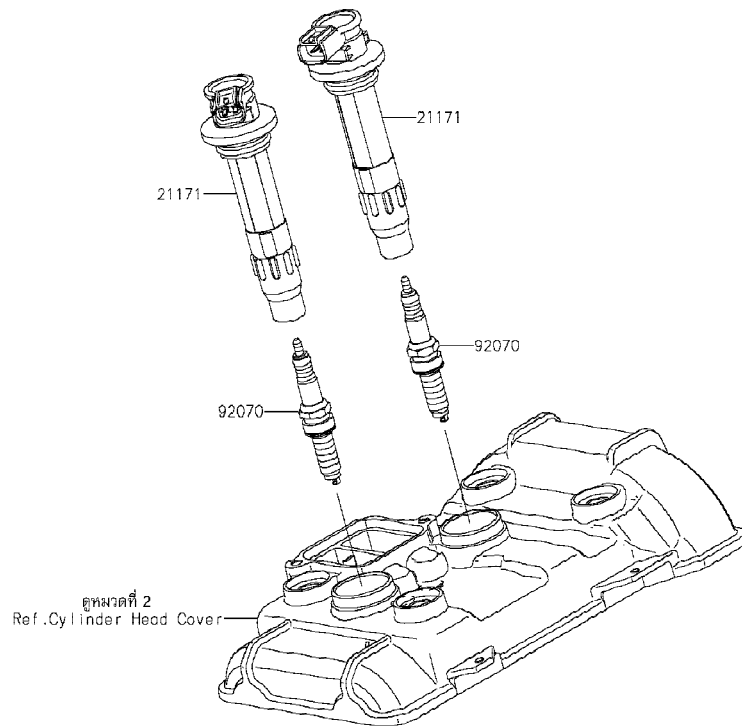

This catalog covers:

'19-'20 ER250 EKF/ELF

Engine-เครื่องยนต์

GROUP NO.

25

This page covers:

Starter Motor-มอเตอร์สตาร์ท

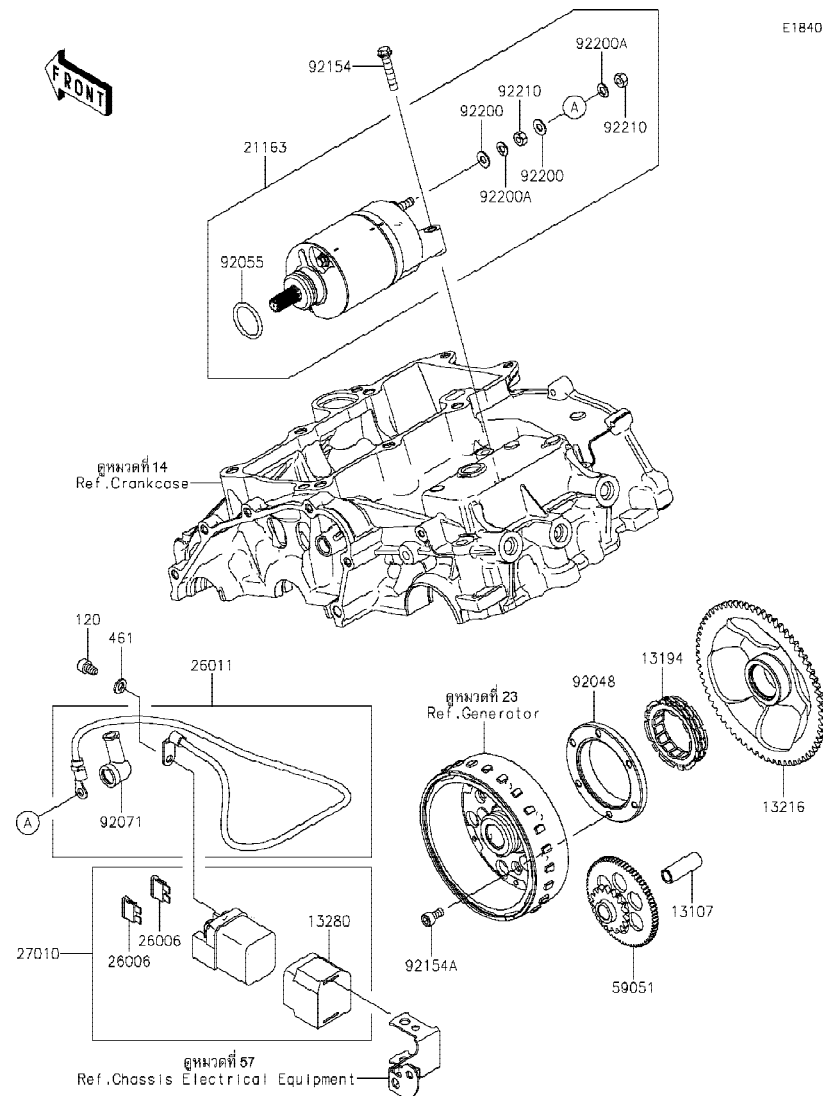

E1840

Ref No.	Part No. หมายเลขอะไหล่	Description-English ชื่ออะไหล่-อังกฤษ	Description-Thai ชื่ออะไหล่-ไทย	Quantity-ER250			
				'19 EKF	'20 ELF		
13107	13107-0861	SHAFT,IDLER	เพลาเฟืองสะพาน	1	1		
13194	13194-1096	CLUTCH-ONEWAY	ชุดคลัชสตาร์ท	1	1		
13216	13216-0895	GEAR-COMP,ONEWAY CLUTCH,67T	เฟืองคลัชสตาร์ท 67 T	1	1		
13280	13280-0301	HOLDER	ขายึด	1	1		
21163	21163-0782	STARTER-ELECTRIC	มอเตอร์สตาร์ท(ชุด)	1	1		
26006	26006-1006	FUSE,BLADE,30A,GREEN	ฟิวส์ 30 แอมป์	2	2		
26011	26011-1867	WIRE-LEAD,STARTER	สายไฟ,STARTER	1	1		
27010	27010-0099	SWITCH,MAGNETIC	สวิตช์มอเตอร์สตาร์ท(ชุด)	1	1		
59051	59051-0799	GEAR-SPUR,IDLER	เฟืองสะพาน	1	1		
92048	92048-0024	RACE	รางลูกปืน	1	1		
92055	92055-0822	RING-O	โอริง	1	1		
92071	92071-0024	GROMMET	ยางหุ้มสายไฟ	1	1		
92154	92154-1773	BOLT,FLANGED,6X30	โบลท์ 6X30 มม.	2	2		
92154A	92154-1889	BOLT,SOCKET,6X12	โบลท์ 6X12 มม.	6	6		
92200	92200-1678	WASHER	แหวนรอง	2	2		
92200A	92200-1679	WASHER	แหวนรอง	2	2		
92210	92210-1664	NUT	น็อต	2	2		
120	120CA0610	BOLT-SOCKET,6X10	โบลท์ 6X10 มม.	2	2		
461	461DA0600	WASHER-SPRING,6MM	แหวนสปริง 6 มม.	2	2		

This catalog covers:

'19-'20 ER250 EKF/ELF

Engine-เครื่องยนต์

GROUP NO.

26

This page covers:

Water Pump-ปั้มน้ำ

E3031

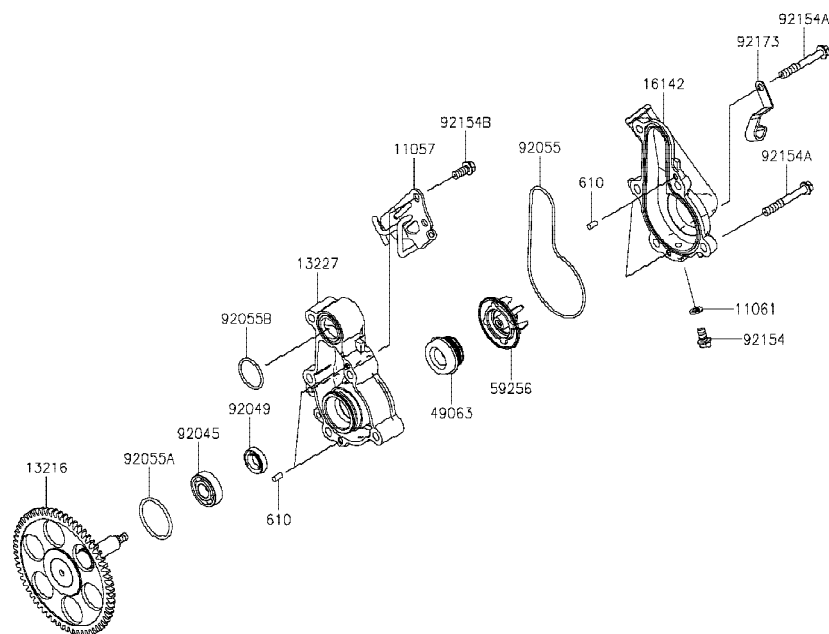

Ref No.	Part No. หมายเลขอะไหล่	Description-English ชื่ออะไหล่-อังกฤษ	Description-Thai ชื่ออะไหล่-ไทย	Quantity-ER250			
				'19 EKF	'20 ELF		
11057	11057-1881	BRACKET,OXYGEN SENSOR	ขวยึดตัววัดออกซิเจน	1	1		
11061	11061-0875	GASKET,DRAIN	ปะเก็น	1	1		
13216	13216-0894	GEAR-COMP,WATER PUMP,62T	เฟืองปั้มน้ำ 62 T	1	1		
13227	13227-0040	HOUSING	เสื้อปั้มน้ำ	1	1		
16142	16142-0757	COVER-PUMP,WATER	ฝาครอบปั้มน้ำ	1	1		
49063	49063-1055	SEAL-MECHANICAL,WATER	ซีลปั้มน้ำ	1	1		
59256	59256-0016	IMPELLER	ใบพัดปั้มน้ำ	1	1		
92045	92045-0067	BEARING-BALL	ตลับลูกปืน	1	1		
92049	92049-0783	SEAL-OIL,12X22X5	ซีล	1	1		
92055	92055-0889	RING-O	โอริง	1	1		
92055A	92055-0896	RING-O,31.20X2.4	โอริง 31.20X2.4 มม.	1	1		
92055B	92055-1555	RING-O,23.3X1.9	โอริง 23.3X1.9 มม.	1	1		
92154	92154-2344	BOLT,FLANGED,6X10	โบลท์ 6X10 มม.	1	1		
92154A	92154-2789	BOLT,FLANGED,6X45	โบลท์ 6X45 มม.	5	5		
92154B	92154-2838	BOLT,FLANGED,6X14	โบลท์ 6X14 มม.	2	2		
92173	92173-1935	CLAMP	คลิปรัด	1	1		
610	610A0408	ROLLER,4X8	สลัก 4X8 มม.	4	4		



This catalog covers:

'19-'20 ER250 EKF/ELF

Engine-เครื่องยนต์

GROUP NO.

27

This page covers:

Radiator-หม้อน้ำ

E3032

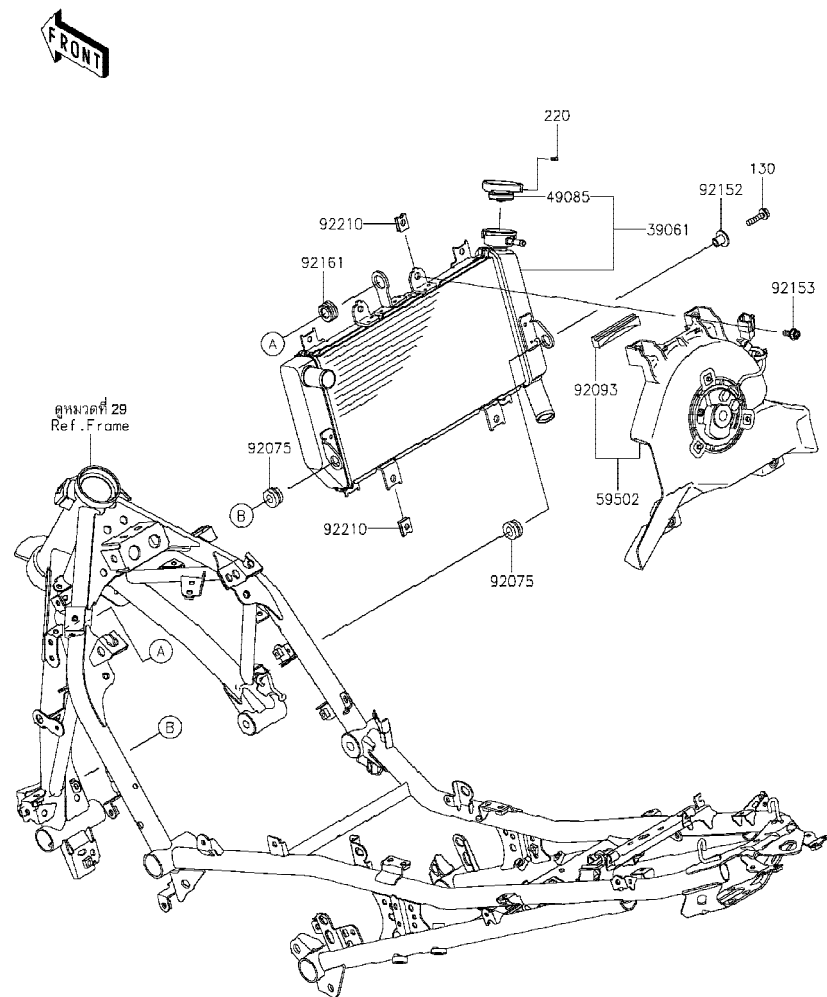

Ref No.	Part No. หมายเลขอะไหล่	Description-English ชื่ออะไหล่-อังกฤษ	Description-Thai ชื่ออะไหล่-ไทย	Quantity-ER250			
				'19 EKF	'20 ELF		
39061	39061-0773	RADIATOR-ASSY	หม้อน้ำ(ชุด)	1	1		
49085	49085-0016	CAP-ASSY-PRESSURE	ฝาหม้อน้ำ	1	1		
59502	59502-0617	FAN-ASSY	พัดลมหม้อน้ำ	1	1		
92075	92075-1123	DAMPER,RUBBER	ลูกยาง	2	2		
92093	92093-0713	SEAL	ซีล	1	1		
92152	92152-1074	COLLAR	ปลอกกรอง	1	1		
92153	92153-0531	BOLT	โบลท์	4	4		
92161	92161-2080	DAMPER	ยางรอง	1	1		
92210	92210-1323	NUT	น็อต	4	4		
130	130CB0625	BOLT-FLANGED,6X25	โบลท์ 6X25 มม.	1	1		
220	220AB0306	SCREW-PAN-CROS,3X6	สกรู 3X6 มม.	1	1		

This catalog covers:

'19-'20 ER250 EKF/ELF

Engine-เครื่องยนต์

GROUP NO.

28

This page covers:

Water Pipe-ท่อน้ำ

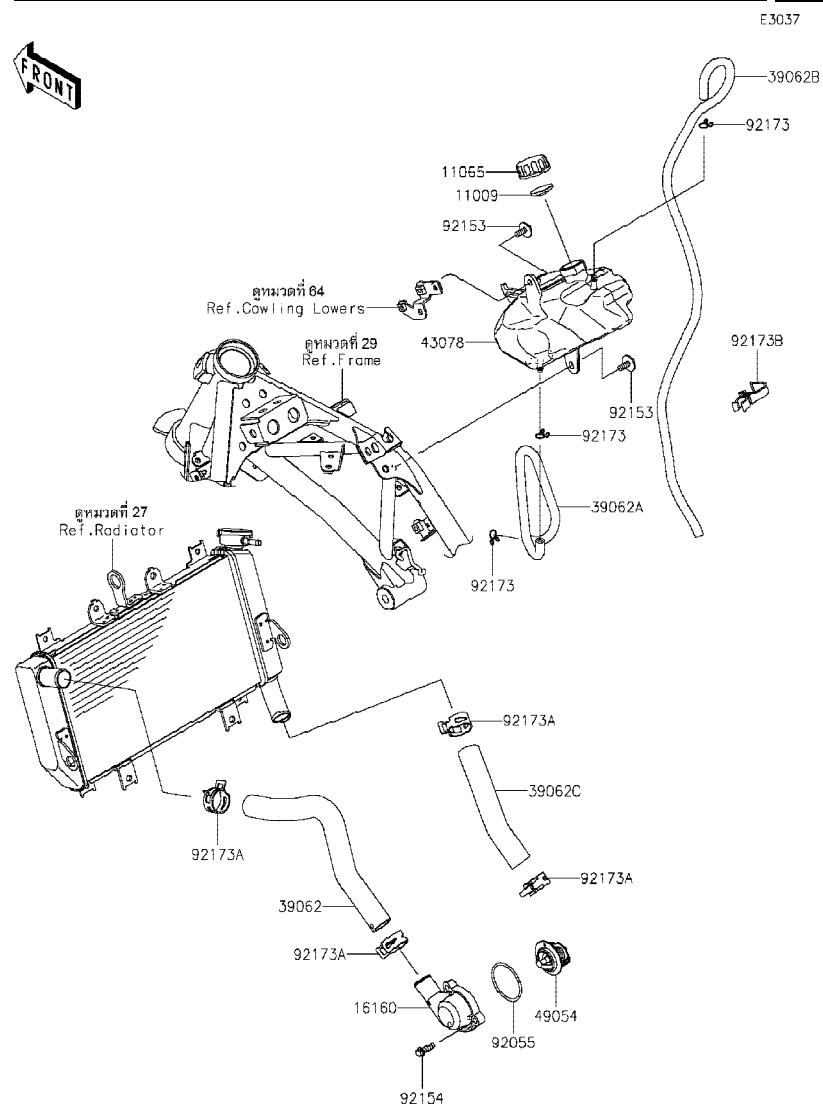

Ref No.	Part No. หมายเลขอะไหล่	Description-English ชื่ออะไหล่-อังกฤษ	Description-Thai ชื่ออะไหล่-ไทย	Quantity-ER250			
				'19 EKF	'20 ELF		
11009	11009-1145	GASKET,RESERVOIR TANK CAP	ปะเก็นฝาถังน้ำสำรอง	1	1		
11065	11065-0969	CAP	ฝาดังน้ำสำรอง	1	1		
16160	16160-0793	BODY,THERMO	ฝาครอบเทอร์โมสแตท	1	1		
39062	39062-0781	HOSE-COOLING,THERMO.-RADIATO	ท่อยาง	1	1		
39062A	39062-0824	HOSE-COOLING,RAD-RESERVOIR	ท่อยางน้ำ	1	1		
39062B	39062-0825	HOSE-COOLING,OVERFLOW	ท่อยางถังน้ำมันสำรอง	1	1		
39062C	39062-0861	HOSE-COOLING,RADIATOR-W/PUMP	ท่อยางหม้อน้ำ	1	1		
43078	43078-0605	RESERVOIR	ถังน้ำสำรอง	1	1		
49054	49054-0001	THERMOSTAT	เทอร์โมสแตท	1	1		
92055	92055-0160	RING-O,44.7X2.4	โอริง 44.7X2.4 มม.	1	1		
92153	92153-1798	BOLT,FLANGED-SMALL,6X16	โบลท์ 6X16 มม.	2	2		
92154	92154-1778	BOLT,FLANGED,6X20	โบลท์ 6X20 มม.	3	3		
92173	92173-0050	CLAMP	คลิปรัดท่อยาง	3	3		
92173A	92173-1688	CLAMP	เข็มขัด	4	4		
92173B	92173-1691	CLAMP	ขายึด	1	1		

This catalog covers:

'19-'20 ER250 EKF/ELF

Chassis-ตัวถัง

GROUP NO.

29

This page covers:

Frame-เฟรม

F2120

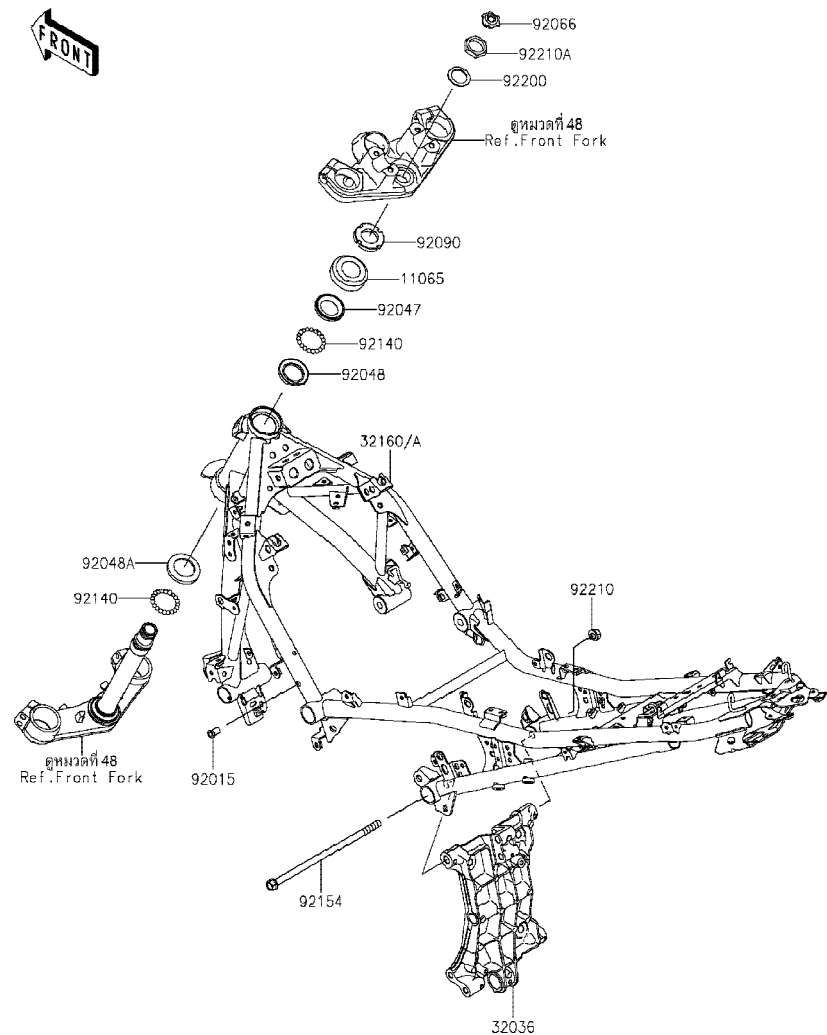

Ref No.	Part No. หมายเลขอะไหล่	Description-English ชื่ออะไหล่-อังกฤษ	Description-Thai ชื่ออะไหล่-ไทย	Quantity-ER250			
				'19 EKF	'20 ELF		
11065	11065-1290	CAP	ฝาครอบถ้วยคอ	1	1		
32036	32036-0376	BRACKET-SWINGARM	ขายึดสวิงอาร์ม	1	1		
32160	32160-0992-18R	FRAME-COMP,F.S.BLACK	เฟรม-สีดำ	1			
32160A	32160-0992-54S	FRAME-COMP,M.GREEN	เฟรม-สีเขียว		1		
92015	92015-1759	NUT,POP,6MM	น็อต 6 มม.	1	1		
92047	92047-011	RACE,STEERING STEM BEARING	รางลูกปืนคอ-อันบน	1	1		
92048	92048-006	RACE,STEERING STEM BEARING	รางลูกปืนคอ-อันกลาง/บน	1	1		
92048A	92048-008	RACE,STEERING STEM BEARING	รางลูกปืนคอ-อันกลาง/ล่าง	1	1		
92066	92066-0915	PLUG	ฝาปิด	1	1		
92090	92090-007	NUT,30MM	น็อต 30 มม.	1	1		
92140	92140-0008	BALL,6.35MM	เม็ดลูกปืน 1/4	39	39		
92154	92154-3738	BOLT,FLANGED,10X231	โบลท์ 10X231 มม.	1	1		
92200	92200-1858	WASHER,25.5X36X1.6	แหวนรอง 25.5X36X1.6 มม.	1	1		
92210	92210-1139	NUT,LOCK,FLANGED,10MM	น็อตล็อก 10 มม.	1	1		
92210A	92210-1586	NUT,25MM	น็อต 25 มม.	1	1		

This catalog covers:

'19-'20 ER250 EKF/ELF

Chassis-ตัวถัง

GROUP NO.

30

This page covers:

Engine Mount-ส่วนประกอบในการยึดเครื่องยนต์

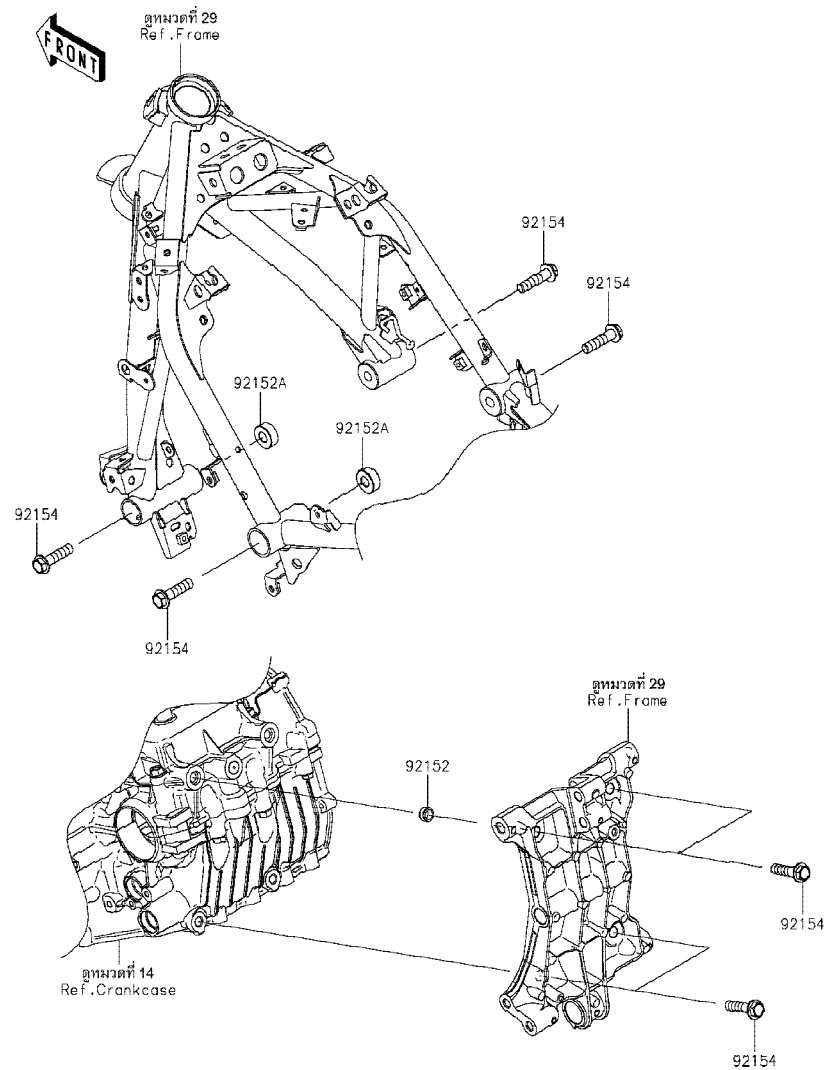

F2122

Ref No.	Part No. หมายเลขอะไหล่	Description-English ชื่ออะไหล่-อังกฤษ	Description-Thai ชื่ออะไหล่-ไทย	Quantity-ER250			
				'19 EKF	'20 ELF		
92152	92152-0679	COLLAR,DOWEL PIN	ปลอกกรองโบลท์	2	2		
92152A	92152-2397	COLLAR,11X25X10	ปลอกกรอง 11X25X10 มม.	2	2		
92154	92154-2812	BOLT,FLANGED,10X40	โบลท์ 10X40 มม.	8	8		

This catalog covers:

'19-'20 ER250 EKF/ELF

Chassis-ตัวถัง

GROUP NO.

31

This page covers:

Frame Fittings-ส่วนประกอบการยึดอุปกรณ์ต่างๆ

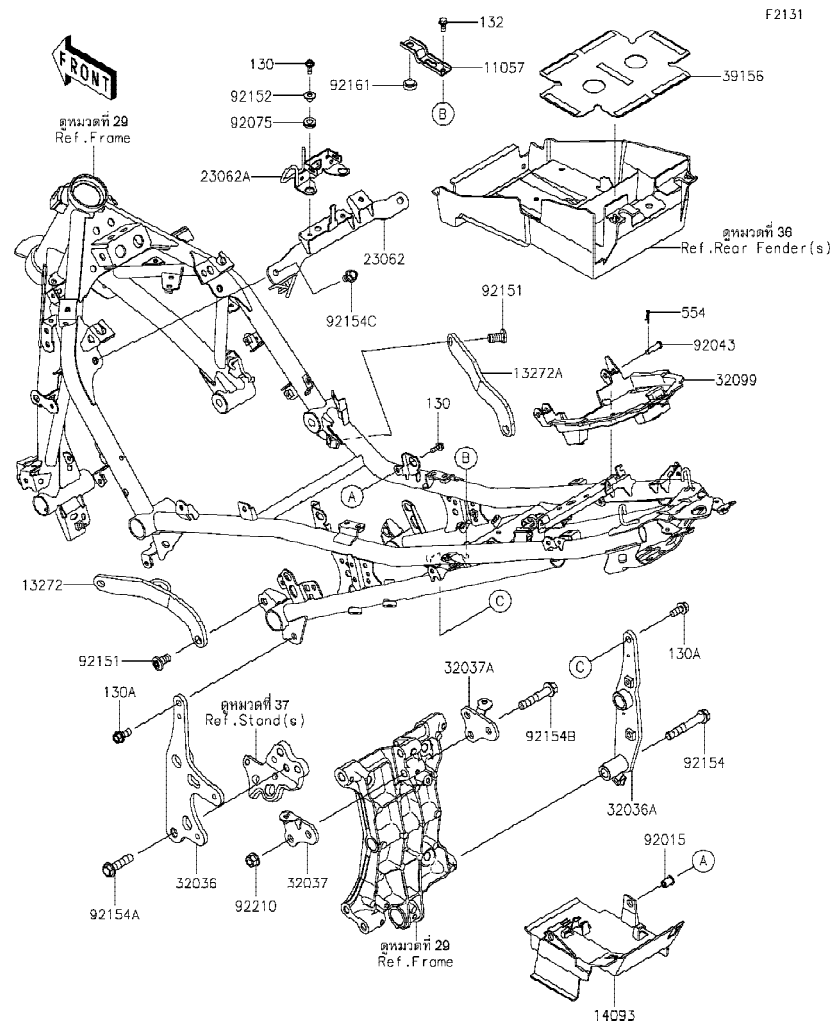

Ref No.	Part No. หมายเลขอะไหล่	Description-English ชื่ออะไหล่-อังกฤษ	Description-Thai ชื่ออะไหล่-ไทย	Quantity-ER250			
				'19 EKF	'20 ELF		
11057	11057-1213	BRACKET,BATTERY	ขายึดแบตเตอรี่	1	1		
13272	13272-2521	PLATE,LH	ขายึด-ข้างซ้าย	1	1		
13272A	13272-2522	PLATE,RH	ขายึด-ข้างขวา	1	1		
14093	14093-0646	COVER,ECU	ฝาครอบ,ECU	1	1		
23062	23062-1170	BRACKET-COMP	ขายึดเบาะ	1	1		
23062A	23062-1230	BRACKET-COMP,IGSW COUPLER	ขายึด	1	1		
32036	32036-0378	BRACKET-SWINGARM,LH	ขายึดสวิงอาร์ม-ข้างซ้าย	1	1		
32036A	32036-0379	BRACKET-SWINGARM,RH	ขายึดสวิงอาร์ม-ข้างขวา	1	1		
32037	32037-0410	BRACKET-SHOCKABSORBER,LH	ขายึด-ข้างซ้าย	1	1		
32037A	32037-0411	BRACKET-SHOCKABSORBER,RH	ขายึด-ข้างขวา	1	1		
32099	32099-0787	CASE,SEAT UNDER	ฝาครอบ	1	1		
39156	39156-2220	PAD,BATTERY CASE	แผ่นรอง	1	1		
92015	92015-1757	NUT,WELL,5MM	น็อต 5 มม.	2	2		
92043	92043-0746	PIN,6X23	สลัก 6X23 มม.	2	2		
92075	92075-161	DAMPER	ลูกยาง	2	2		
92151	92151-1557	BOLT,SOCKET,10X20	โบลท์ 10X20 มม.	4	4		
92152	92152-2371	COLLAR,5.2X7.8X7.2	ปลอกทรง 5.2X7.8X7.2 มม.	2	2		
92154	92154-1964	BOLT,FLANGED,10X65	โบลท์ 10X65 มม.	1	1		
92154A	92154-2812	BOLT,FLANGED,10X40	โบลท์ 10X40 มม.	1	1		
92154B	92154-2813	BOLT,FLANGED,10X54	โบลท์ 10X54 มม.	2	2		
92154C	92154-3851	BOLT-FLANGED,8X14	โบลท์ 8X14 มม.	2	2		
92161	92161-1473	DAMPER,9.5X18X6	ยางรอง	1	1		
92210	92210-1139	NUT,LOCK,FLANGED,10MM	น็อตล็อก 10 มม.	2	2		
130	130BA0514	BOLT-FLANGED,5X14	โบลท์ 5X14 มม.	4	4		
130A	130CA0818	BOLT-FLANGED,8X18	โบลท์ 8X18 มม.	2	2		
132	132BC0614	BOLT-FLANGED-SMALL,6X14	โบลท์ 6X14 มม.	1	1		
554	554DA0600	PIN-SNAP,1.2X21.2	สลัก 1.2X21.2 มม.	2	2		

'19~'20 ER250 EKF/ELF

## Chassis-ตัวถัง

32

Swingarm-สวิงอาร์ม

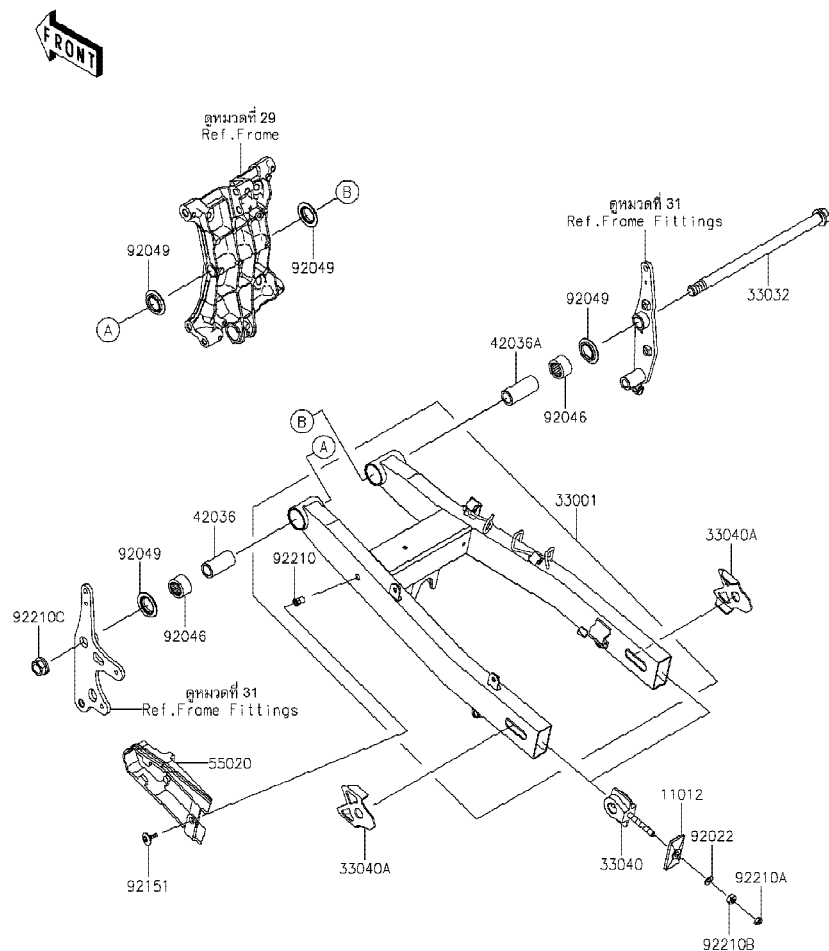

Ref No.	Part No. หมายเลขอะไหล่	Description-English ชื่ออะไหล่-อังกฤษ	Description-Thai ชื่ออะไหล่-ไทย	Quantity-ER250			
				'19 EKF	'20 ELF		
11012	11012-1871-18R	CAP,CHAIN ADJUSTER,F.S.BLACK	แผ่นล็อกตัวตั้งโซ่	2	2		
33001	33001-0681-18R	ARM-COMP-SWING,F.S.BLACK	สวิงอาร์ม-สีดำ	1	1		
33032	33032-0056	SHAFT-SWING ARM,17X285	แกนสวิงอาร์ม	1	1		
33040	33040-0089	ADJUSTER-CHAIN	ตัวตั้งโซ่	2	2		
33040A	33040-0090-18R	ADJUSTER-CHAIN,F.S.BLACK	แผ่นตั้งระยะโซ่-สีดำ	2	2		
42036	42036-0805	SLEEVE	ปลอกกรอง	1	1		
42036A	42036-0806	SLEEVE	ปลอกกรอง	1	1		
55020	55020-2199	GUARD,CHAIN	ยางรองโซ่	1	1		
92022	92022-1582	WASHER,8.5X16X1.2	แหวนรอง 8.5X16X1.2 มม.	2	2		
92046	92046-1228	BEARING-NEEDLE,BM2520	ตลับลูกปืนเข็ม	2	2		
92049	92049-1426	SEAL-OIL,MF025N1	ซีลแกนสวิงอาร์ม	4	4		
92151	92151-1149	BOLT,SOCKET,6X18	โบลท์ 6X18 มม.	1	1		
92210	92210-1397	NUT,POP,6MM,L=15	น็อต 6 มม.	1	1		
92210A	92210-1588	NUT,8MM,5X12	น็อต 8 มม.	2	2		
92210B	92210-1589	NUT,8MM,6.5X14	น็อต 8 มม.	2	2		
92210C	92210-1590	NUT,16MM	น็อต 16 มม.	1	1		

This catalog covers:

'19-'20 ER250 EKF/ELF

Chassis-ตัวถัง

GROUP NO.

33

This page covers:

Suspension/Shock Absorber-ส่วนประกอบการยึดใช้ค้ำหลัง

F2151

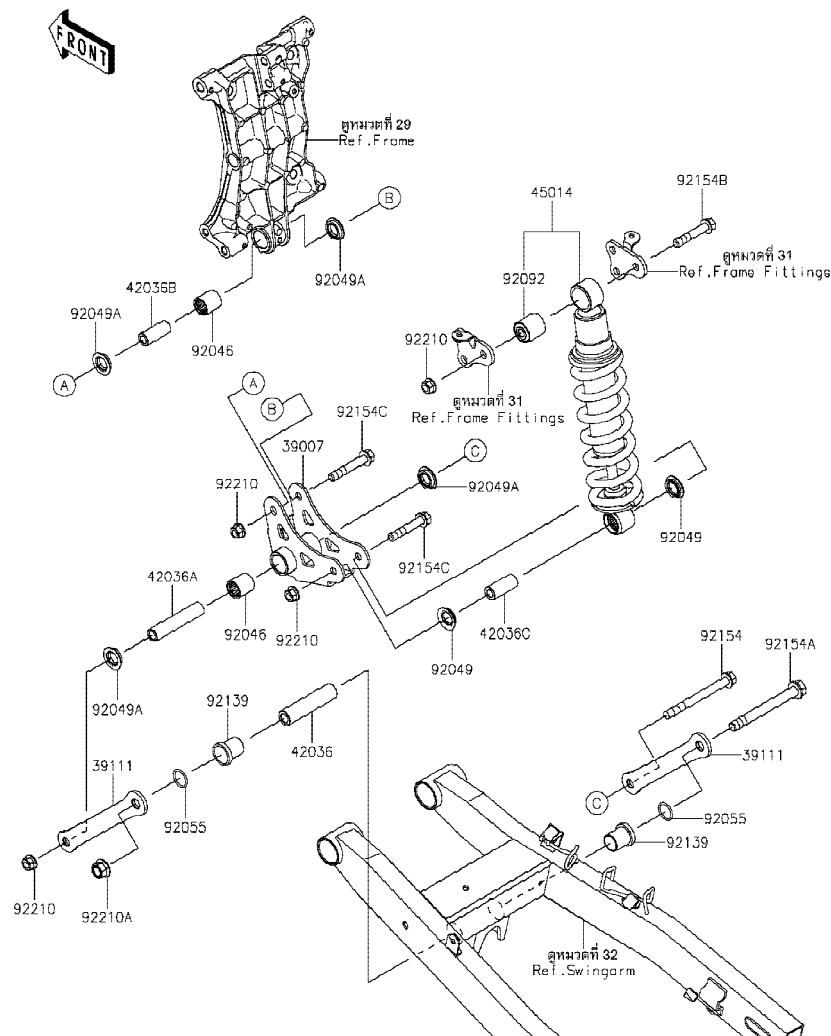

Ref No.	Part No. หมายเลขอะไหล่	Description-English ชื่ออะไหล่-อังกฤษ	Description-Thai ชื่ออะไหล่-ไทย	Quantity-ER250			
				'19 EKF	'20 ELF		
39007	39007-0438	ARM-SUSP	กระเดื่องยูนิตแทรก	1	1		
39111	39111-0365	ROD-TIE,SUSPENSION	แขนยูนิตแทรก	2	2		
42036	42036-0807	SLEEVE,12.1X20X83	ปลอกกรอง 12.1X20X83 มม.	1	1		
42036A	42036-0808	SLEEVE,10.1X17X83	ปลอกกรอง 10.1X17X83 มม.	1	1		
42036B	42036-0809	SLEEVE,10.1X17X40.5	ปลอกกรอง 10.1X17X40.5 มม.	1	1		
42036C	42036-0810	SLEEVE,10.1X18X40.5	ปลอกกรอง 10.1X18X40.5 มม.	1	1		
45014	45014-0619-37S	SHOCKABSORBER,BLACK+BLK	โช๊คอัพ-สีดำ/ดำ	1	1		
92046	92046-1273	BEARING-NEEDLE,SFYZM172425	ตลับลูกปืนเข็ม	2	2		
92049	92049-0133	SEAL-OIL	ซีลน้ำมัน	2	2		
92049A	92049-1223	SEAL-OIL,MHA17245.7F	ซีล	4	4		
92055	92055-1215	RING-O,19.8X2.2	โอริง 19.8X2.2 มม.	2	2		
92092	92092-1058	BUSHING-RUBBER	บุชยาง	1	1		
92139	92139-0890	BUSHING,20X23X29	บุช 20X23X29 มม.	2	2		
92154	92154-2810	BOLT,FLANGED,10X105	โบลท์ 10X105 มม.	1	1		
92154A	92154-2811	BOLT,FLANGED,12X110	โบลท์ 12X110 มม.	1	1		
92154B	92154-2813	BOLT,FLANGED,10X54	โบลท์ 10X54 มม.	1	1		
92154C	92154-3771	BOLT,FLANGED,10X60	โบลท์ 10X60 มม.	2	2		
92210	92210-1139	NUT,LOCK,FLANGED,10MM	น็อตล็อก 10 มม.	4	4		
92210A	92210-1150	NUT,LOCK,FLANGED,12MM	น็อตล็อก 12 มม.	1	1		

This catalog covers:

'19-'20 ER250 EKF/ELF

Chassis-ตัวถัง

GROUP NO.

34

This page covers:

Footrests-พักเท้า

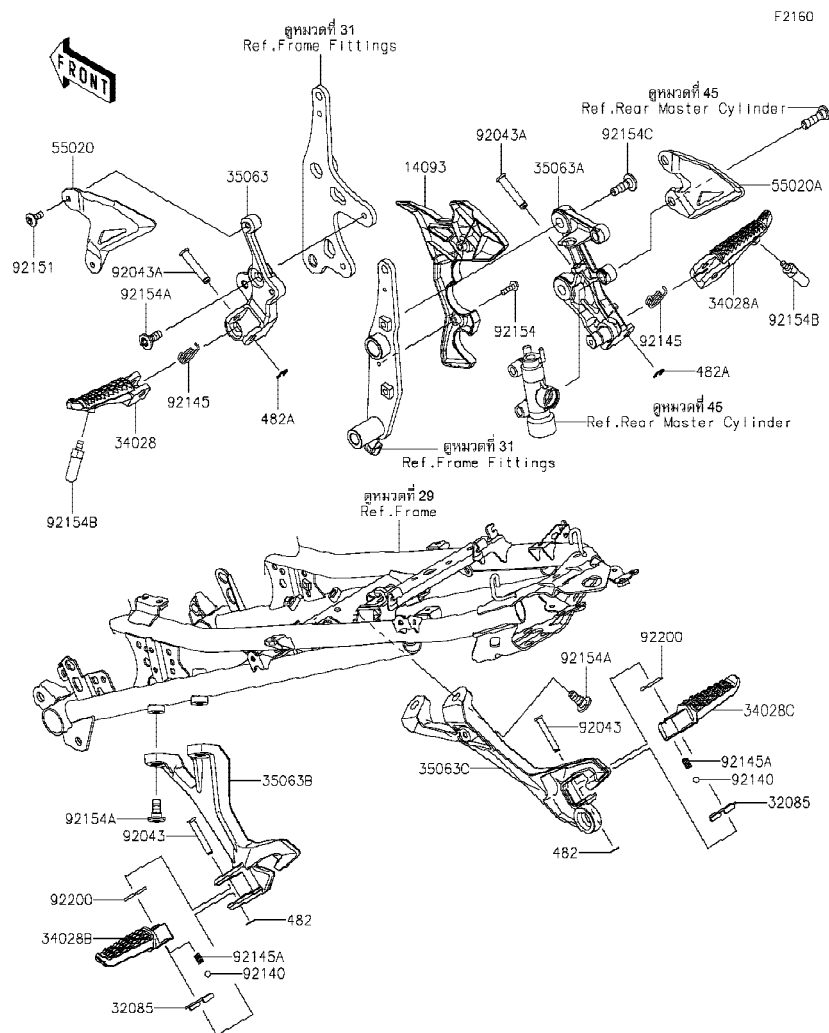

Ref No.	Part No.	Description-English ชื่ออะไหล่-อังกฤษ	Description-Thai ชื่ออะไหล่-ไทย	Quantity-ER250			
				'19 EKF	'20 ELF		
14093	14093-0641	COVER,PIVOT,RH	ฝาครอบ-ข้างขวา	1	1		
32085	32085-0047	STOPPER,REAR STEP	แผ่นล็อคพักเท้าหลัง	2	2		
34028	34028-0356	STEP,FR,LH	พักเท้าหน้า-ข้างซ้าย	1	1		
34028A	34028-0357	STEP,FR,RH	พักเท้าหน้า-ข้างขวา	1	1		
34028B	34028-0366	STEP,RR,LH	พักเท้าหลัง-ข้างซ้าย	1	1		
34028C	34028-0367	STEP,RR,RH	พักเท้าหลัง-ข้างขวา	1	1		
35063	35063-1407	STAY,FR STEP,LH	สเดย์พักเท้าหน้า-ข้างซ้าย	1	1		
35063A	35063-1408	STAY,FR STEP,RH	สเดย์พักเท้าหน้า-ข้างขวา	1	1		
35063B	35063-1409	STAY,RR STEP,LH	สเดย์พักเท้าหลัง-ข้างซ้าย	1	1		
35063C	35063-1410	STAY,RR STEP,RH	สเดย์พักเท้าหลัง-ข้างขวา	1	1		
55020	55020-2195	GUARD,HEEL,LH	ฝาครอบสเดย์พักเท้าหน้า-ข้างซ้าย	1	1		
55020A	55020-2196	GUARD,HEEL,RH	ฝาครอบสเดย์พักเท้าหน้า-ข้างขวา	1	1		
92043	92043-0200	PIN,6X40	สลัก 6X40 มม.	2	2		
92043A	92043-0877	PIN,8X40.5	สลัก 8X40.5 มม.	2	2		
92140	92140-0008	BALL,6.35MM	เม็ดลูกปืน 1/4	2	2		
92145	92145-0780	SPRING	สปริงพักเท้าหน้า	2	2		
92145A	92145-1319	SPRING	สปริง	2	2		
92151	92151-1654	BOLT,SOCKET,6X14	โบลท์ 6X14 มม.	2	2		
92154	92154-0209	BOLT,SOCKET,5X16	โบลท์ 5X16 มม.	2	2		
92154A	92154-0936	BOLT,SOCKET,8X20	โบลท์ 8X20 มม.	6	6		
92154B	92154-2799	BOLT,BANK SENSOR	โบลท์รองพักเท้า	2	2		
92154C	92154-3747	BOLT,SOCKET,8X26	โบลท์ 8X26 มม.	2	2		
92200	92200-0043	WASHER,16X26X2.3	แหวนรอง 16X26X2.3 มม.	2	2		
482	482EA5000	CIRCLIP-TYPE-E	คลิปล็อค E-5 มม.	2	2		
482A	482EA7000	CIRCLIP-TYPE-E	คลิปล็อค E-7 มม.	2	2		



This catalog covers:

'19-'20 ER250 EKF/ELF

Chassis-ตัวถัง

GROUP NO.

35

This page covers:

Front Fender(s)-บังโคลนหน้า

F2171

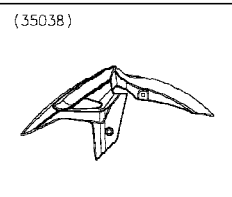
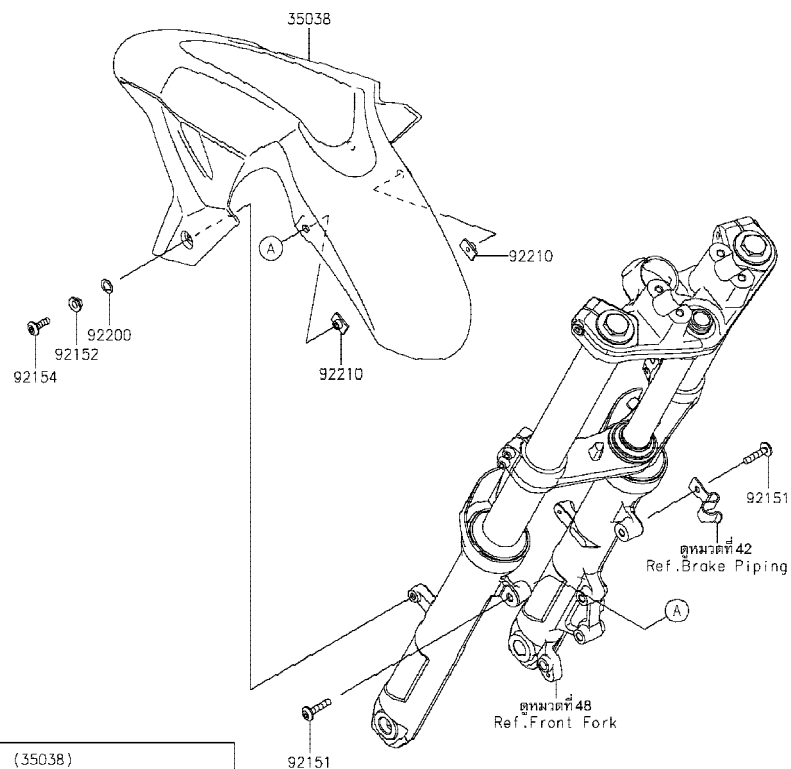

WOD / ไม่รวมสติกเกอร์

Ref No.	Part No. หมายเลขอะไหล่	Description-English ชื่ออะไหล่-อังกฤษ	Description-Thai ชื่ออะไหล่-ไทย	Quantity-ER250			
				'19 EKF	'20 ELF		
35038	35038-0007-660	FENDER-FRONT,M.S.BLACK	บังโคลนหน้า-สีดำ	1	1		
92151	92151-1605	BOLT,SOCKET,6X30	โบลท์ 6X30 มม.	2	2		
92152	92152-0842	COLLAR,6.8X10(16)X6.6	ปลอกกรอง 6.8X10(16)X6.6 มม.	2	2		
92154	92154-0918	BOLT,SOCKET,6X20	โบลท์ 6X20 มม.	2	2		
92200	92200-0157	WASHER,10.4X15.9X0.5	แหวนรอง 10.4X15.9X0.5 มม.	2	2		
92210	92210-1352	NUT,PLATE,6MM	น็อต 6 มม.	2	2		

This catalog covers:

'19-'20 ER250 EKF/ELF

Chassis-ตัวถัง

GROUP NO.

36

This page covers:

Rear Fender(s)-บังโคลนหลัง

F2172

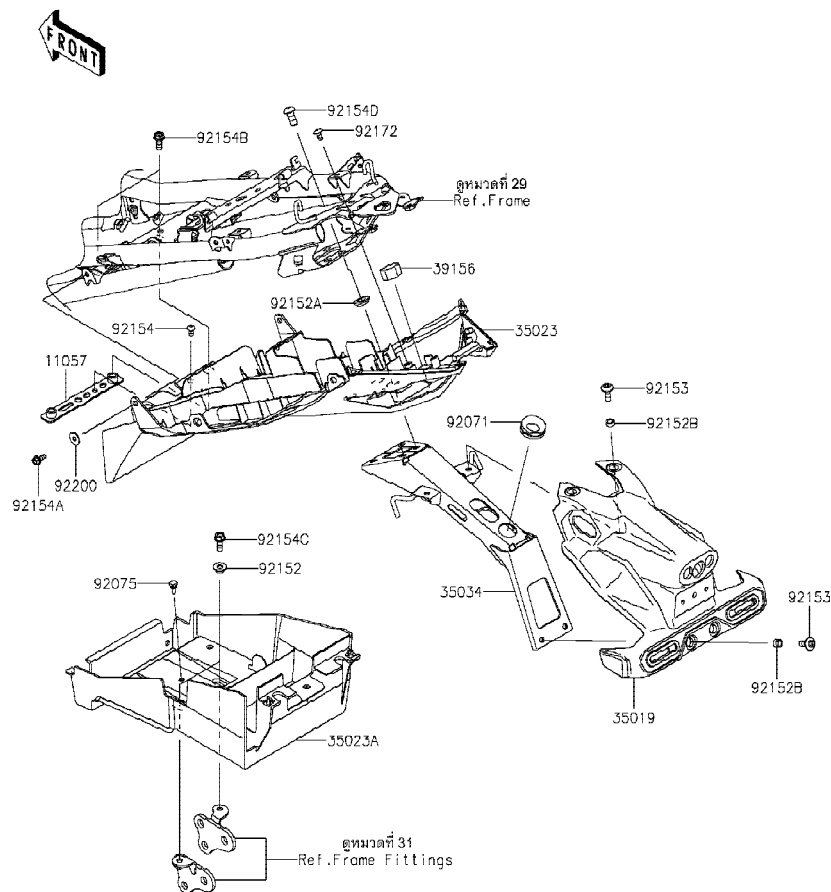

Ref No.	Part No. หมายเลขอะไหล่	Description-English ชื่ออะไหล่-อังกฤษ	Description-Thai ชื่ออะไหล่-ไทย	Quantity-ER250			
				'19 EKF	'20 ELF		
11057	11057-1191	BRACKET	ขายึด	1	1		
35019	35019-0640	FLAP	กันสาด	1	1		
35023	35023-0436	FENDER-REAR	บังโคลนหลัง	1	1		
35023A	35023-0438	FENDER-REAR	กล่องแบตเตอรี่	1	1		
35034	35034-0601	REINFORCE	โครงบังโคลน	1	1		
39156	39156-2379	PAD,16X24X13	แผ่นรอง	1	1		
92071	92071-0709	GROMMET	ยางรอง	1	1		
92075	92075-1808	DAMPER,6X10X15	ยางรอง	1	1		
92152	92152-2287	COLLAR,6.5X10X6.4	บุช 6.5X10X6.4 มม.	2	2		
92152A	92152-2392	COLLAR,10X20X4.5	ปลอกกรอง 10X20X4.5 มม.	4	4		
92152B	92152-2393	COLLAR,6.8X10X5.4	ปลอกกรอง 6.8X10X5.4 มม.	4	4		
92153	92153-1526	BOLT,SOCKET,6X16	โบลท์ 6X16 มม.	4	4		
92154	92154-1547	BOLT,SOCKET,5X10	โบลท์ 5X10 มม.	1	1		
92154A	92154-2893	BOLT,FLANGED,5X12	โบลท์ 5X12 มม.	2	2		
92154B	92154-2895	BOLT,FLANGED,6X16	โบลท์ 6X16 มม.	2	2		
92154C	92154-2900	BOLT,FLANGED,6X16	โบลท์ 6X16 มม.	2	2		
92154D	92154-3739	BOLT,SOCKET,8X18	โบลท์ 8X18 มม.	4	4		
92172	92172-0262	SCREW,TAPPING,5X10	สกรู 5X10 มม.	2	2		
92200	92200-0583	WASHER,5.2X16X1.2	แหวนรอง 5.2X16X1.2 มม.	2	2		

This catalog covers:

'19-'20 ER250 EKF/ELF

Chassis-ตัวถัง

GROUP NO.

37

This page covers:

Stand(s)-ขาตั้ง

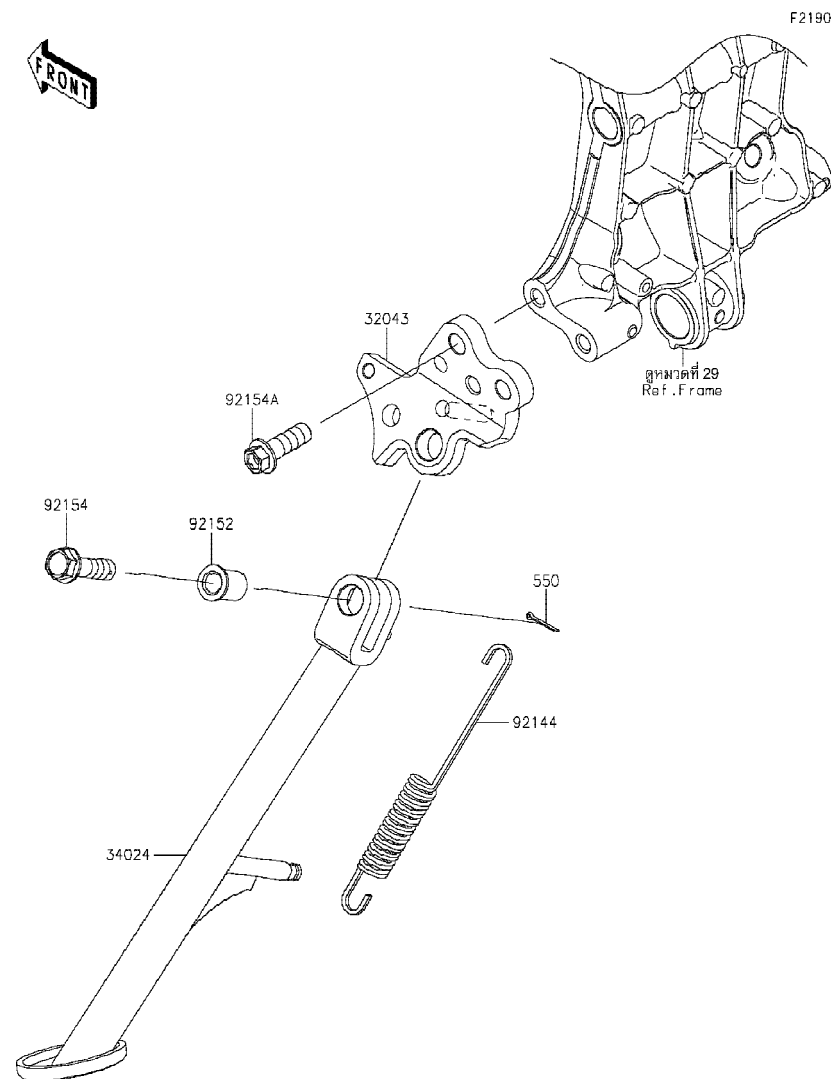

Ref No.	Part No.	Description-English ชื่ออะไหล่-อังกฤษ	Description-Thai ชื่ออะไหล่-ไทย	Quantity-ER250			
				'19 EKF	'20 ELF		
32043	32043-0624	BRACKET-STAND	ขาตั้งข้าง	1	1		
34024	34024-0149	STAND-SIDE	ขาตั้งข้าง	1	1		
92144	92144-1818	SPRING,SIDE STAND	สปริงขาตั้งข้าง	1	1		
92152	92152-1914	COLLAR,10.2X15X20.1	ปลอก 10.2X15X20.1 มม.	1	1		
92154	92154-1539	BOLT,FLANGED,10X37	โบลท์ 10X37 มม.	1	1		
92154A	92154-2814	BOLT,10X30,TB2468	โบลท์ 10X30 มม.	2	2		
550	550AA2015	PIN-COTTER,2.0X15	พินล๊อค 2.0X15 มม.	1	1		

This catalog covers:

'19-'20 ER250 EKF/ELF

Chassis-ตัวถัง

GROUP NO.

38

This page covers:

Tires-ยางล้อ

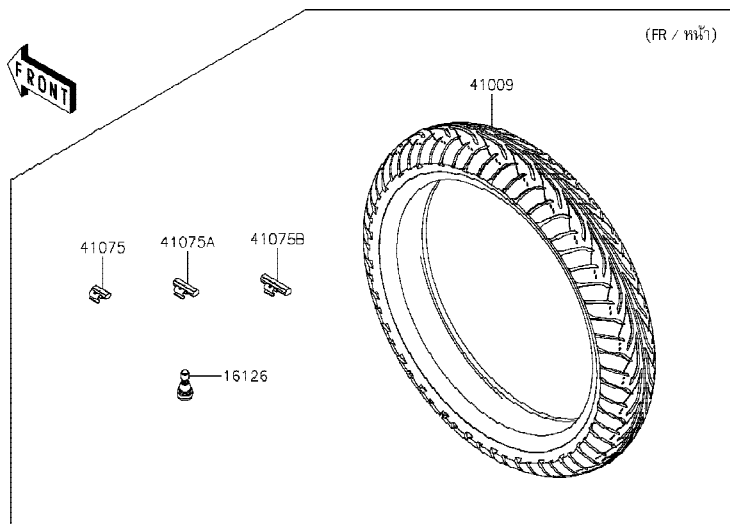

F2210

Ref No.	Part No. หมายเลขอะไหล่	Description-English ชื่ออะไหล่-อังกฤษ	Description-Thai ชื่ออะไหล่-ไทย	Quantity-ER250			
				'19 EKF	'20 ELF		
16126	16126-1140	VALVE,TIRE	วาล์วเช็ควาล์วยางล้อ	2	2		
41009	41009-0775	TIRE,FR,110/70-17 54H,GT601F	ยางล้อหน้า 110/70-17 54H,GT601F	1	1		
41009A	41009-0776	TIRE,RR,140/70-17 66H,GT601	ยางล้อหลัง 140/70-17 66H,GT601	1	1		
41075	41075-0007	BALANCER-WHEEL,10G,SILVER	ตะกั่วถ่วงล้อหนัก 10 กรัม	AR	AR		
41075A	41075-0008	BALANCER-WHEEL,20G,SILVER	ตะกั่วถ่วงล้อหนัก 20 กรัม	AR	AR		
41075B	41075-0009	BALANCER-WHEEL,30G,SILVER	ตะกั่วถ่วงล้อหนัก 30 กรัม	AR	AR		

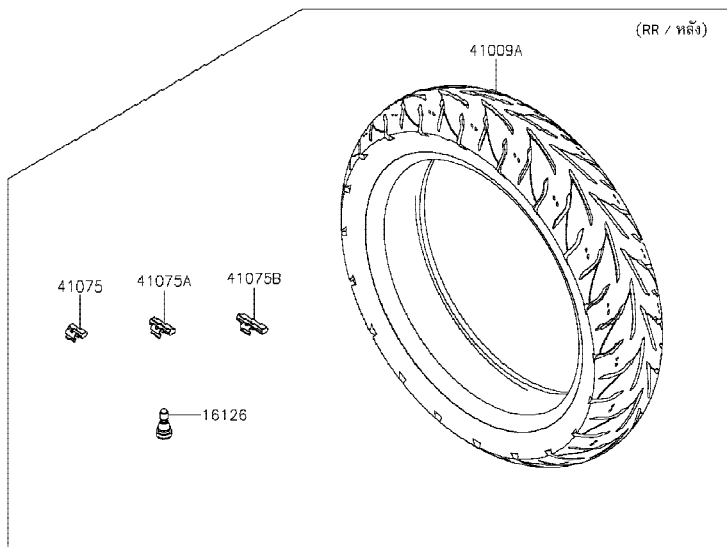

This catalog covers:

'19-'20 ER250 EKF/ELF

Chassis-ตัวถัง

GROUP NO.

39

This page covers:

Front Hub-ดุมล้อหน้า

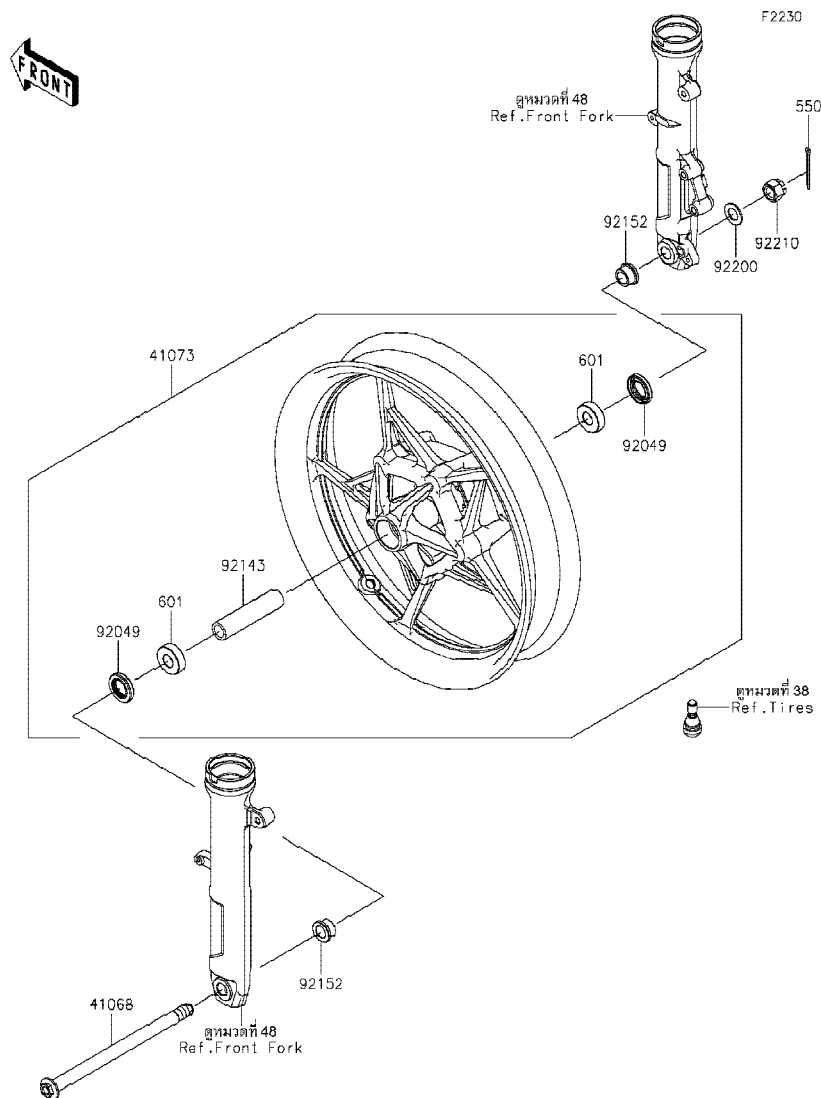

Ref No.	Part No. หมายเลขอะไหล่	Description-English ชื่ออะไหล่-อังกฤษ	Description-Thai ชื่ออะไหล่-ไทย	Quantity-ER250			
				'19 EKF	'20 ELF		
41068	41068-0643	AXLE,FR	เพลาล้อหน้า	1	1		
41073	41073-0755-QT	WHEEL-ASSY,FR,G.BLACK	ล้อหน้า-สีดำ(ชุด)	1	1		
92049	92049-0801	SEAL-OIL,23X40X7	ซีลล้อหน้า	2	2		
92143	92143-1124	COLLAR,17.2X25X105	ปลอกกรอง 17.2X25X105 มม.	1	1		
92152	92152-2386	COLLAR,17X30X15.5	ปลอกกรอง 17X30X15.5 มม.	2	2		
92200	92200-1916	WASHER,17.3X30X2	แหวนรอง 17.3X30X2 มม.	1	1		
92210	92210-1585	NUT,CASTLE,16X19	น็อต 16X19 มม.	1	1		
550	550AA4035	PIN-COTTER,4.0X35	สลัก 4.0X35 มม.	1	1		
601	601B6203UU	BEARING-BALL,#6203UUC3	ตลับลูกปืน #6203	2	2		

This catalog covers:

'19-'20 ER250 EKF/ELF

Chassis-ตัวถัง

GROUP NO.

40

This page covers:

Rear Hub-คูล์วล้อหลัง

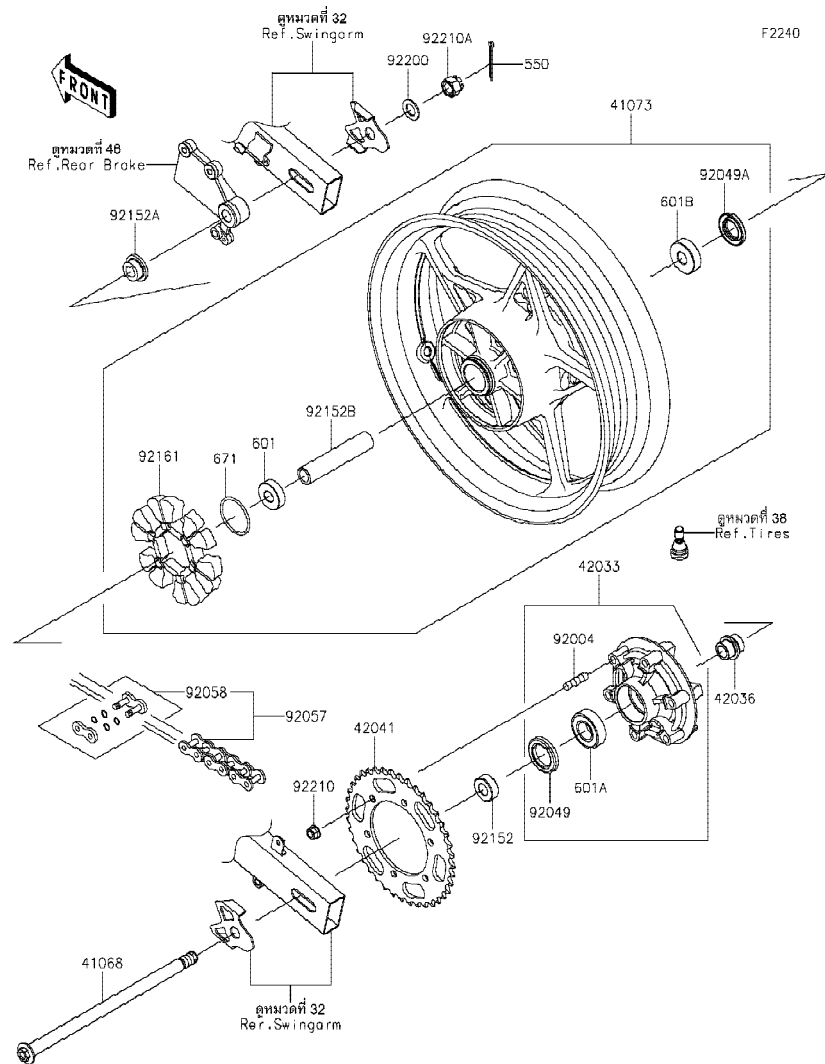

Ref No.	Part No. หมายเลขอะไหล่	Description-English ชื่ออะไหล่-อังกฤษ	Description-Thai ชื่ออะไหล่-ไทย	Quantity-ER250			
				'19 EKF	'20 ELF		
41068	41068-0644	AXLE,RR	เพลาล้อหลัง	1	1		
41073	41073-0756-QT	WHEEL-ASSY,RR,G.BLACK	ล้อหลัง-สีดำ(ชุด)	1	1		
42033	42033-0574	COUPLING-ASSY,RR HUB	แป้นสเดอรัลหลัง(ชุด)	1	1		
42036	42036-1055	SLEEVE,RR HUB,L=30	เพลาแป้นสเดอรัลหลัง	1	1		
42041	42041-0165	SPROCKET-HUB,40T	สเดอรัลหลัง,40T	1	1		
92004	92004-0048	STUD,10X19	โบลท์สัด 10X19 มม.	6	6		
92049	92049-0730	SEAL-OIL,35X52X7	ซีลแป้นสเดอรัล	1	1		
92049A	92049-0802	SEAL-OIL,27X47X7	ซีลล้อหลัง	1	1		
92057	92057-0019	CHAIN,DRIVE,EK520SR-O2X106L	โซ่ขับ EK520SR-O2X106L	1	1		
92058	92058-1102	JOINT-CHAIN,DRIVE	ข้อต่อโซ่	1	1		
92152	92152-0843	COLLAR,17X35X13	ปลอกกรอง 17X35X13 มม.	1	1		
92152A	92152-0844	COLLAR,17X28(38)X15	ปลอกกรอง 17X28(38)X15 มม.	1	1		
92152B	92152-2387	COLLAR,17.2X25X121	ปลอกกรอง 17.2X25X121 มม.	1	1		
92161	92161-0700	DAMPER,RR HUB SHOCK	ยางกันกระชาก	1	1		
92200	92200-1916	WASHER,17.3X30X2	แหวนรอง 17.3X30X2 มม.	1	1		
92210	92210-1139	NUT,LOCK,FLANGED,10MM	น็อตล็อก 10 มม.	6	6		
92210A	92210-1585	NUT,CASTLE,16X19	น็อต 16X19 มม.	1	1		
550	550AA4035	PIN-COTTER,4.0X35	สลัก 4.0X35 มม.	1	1		
601	601B6203UU	BEARING-BALL,#6203UUC3	ดัดับลูกปืน #6203	1	1		
601A	601B6205G	BEARING-BALL,#6205G	ดัดับลูกปืน #6205G	1	1		
601B	601B6303UU	BEARING-BALL,6303LLUC3/2ASU68	ดัดับลูกปืน #6303	1	1		
671	671B2550	O RING,50MM	โอริง 50 มม.	1	1		

This catalog covers:

'19-'20 ER250 EKF/ELF

Chassis-ตัวถัง

GROUP NO.

41

This page covers:

Brake Pedal-คันเหยียบเบรค

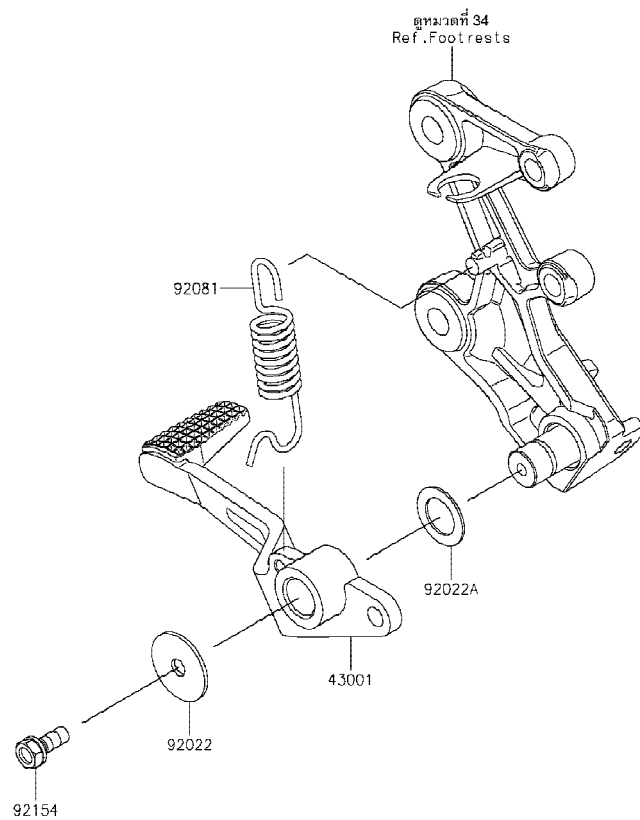

F2260

Ref No.	Part No. หมายเลขอะไหล่	Description-English ชื่ออะไหล่-อังกฤษ	Description-Thai ชื่ออะไหล่-ไทย	Quantity-ER250			
				'19 EKF	'20 ELF		
43001	43001-0756	LEVER-BRAKE,RR	คันเหยียบเบรค	1	1		
92022	92022-1282	WASHER,7X28X1.6	แหวนรอง 7X28X1.6 มม.	1	1		
92022A	92022-326	WASHER,15.3X24X1	แหวนรอง 15.3X24X1 มม.	1	1		
92081	92081-1833	SPRING,BRAKE PEDAL	สปริงคันเหยียบเบรค	1	1		
92154	92154-0935	BOLT,UPSET-WS,6X16	โบลท์ 6X16 มม.	1	1		

'19~'20 ER250 EKF/ELF

## Chassis-ตัวถัง

42

Brake Piping-ท่อน้ำมันเบรค

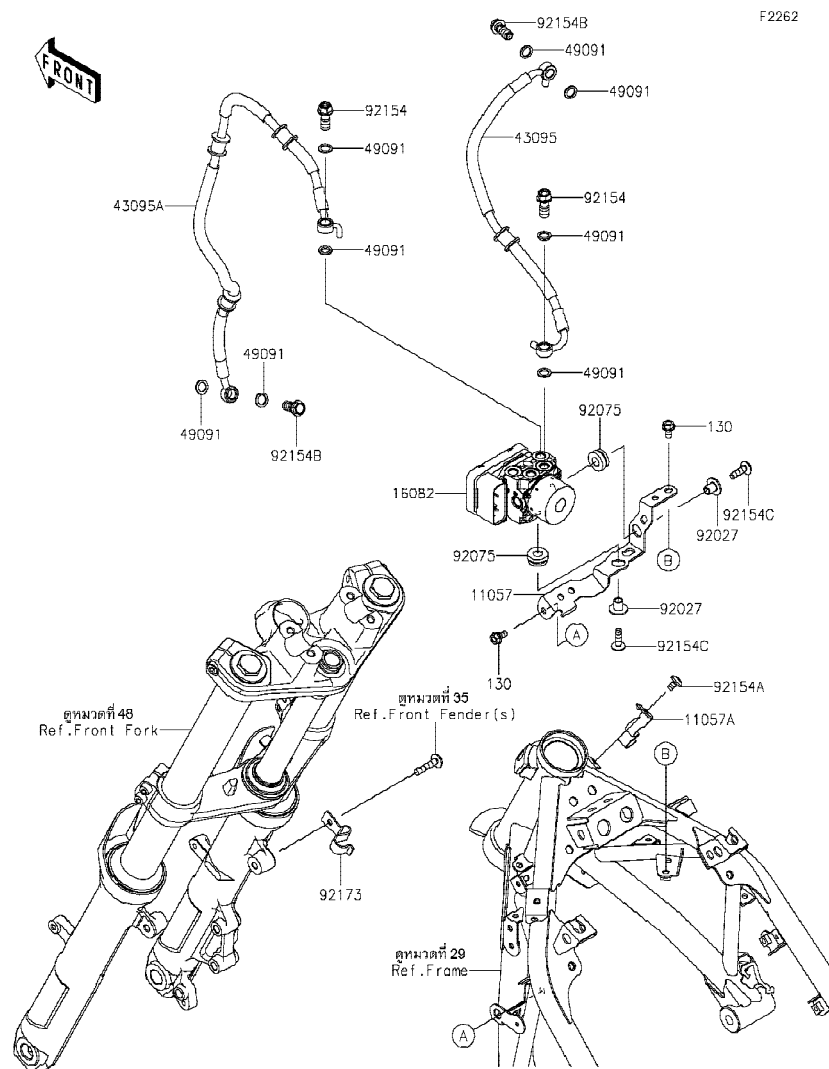

Ref No.	Part No. หมายเลขอะไหล่	Description-English ชื่ออะไหล่-อังกฤษ	Description-Thai ชื่ออะไหล่-ไทย	Quantity-ER250			
				'19	'20		
				EKF	ELF		
11057	11057-1098	BRACKET,ABS UNIT	ขายึด,ABS UNIT	1	1		
11057A	11057-1100	BRACKET	ขายึด	1	1		
16082	16082-0785	PUMP-ASSY-OIL	ปั๊มควบคุมน้ำมันเบรก	1	1		
43095	43095-1580	HOSE-BRAKE,HU-FR/M/CYLINDER	ท่อน้ำมันเบรคหน้า	1	1		
43095A	43095-1581	HOSE-BRAKE,HU-FR CALIPER	ท่อน้ำมันเบรก	1	1		
49091	49091-0001	WASHER-SEAL,10.1X14.5X1.5	แหวนรอง 10.1X14.5X1.5 มม.	8	8		
92027	92027-1651	COLLAR,FLANGED,L=12.1,BLACK	ปลอกทรง L=12.1 มม.	2	2		
92075	92075-277	DAMPER	ลูกยาง	2	2		
92154	92154-1138	BOLT,BANJO,10X22	โบลท์ 10X22 มม.	2	2		
92154A	92154-1693	BOLT,SOCKET,6X10	โบลท์ 6X10 มม.	1	1		
92154B	92154-1712	BOLT,BANJO,10X23	โบลท์ 10X23 มม.	2	2		
92154C	92154-2302	BOLT,SOCKET,6X22	โบลท์ 6X22 มม.	2	2		
92173	92173-1611	CLAMP,FR FENDER,LH	เข็มขัดบังโคลนหน้า	1	1		
130	130BB0612	BOLT-FLANGED,6X12	โบลท์ 6X12 มม.	2	2		



This catalog covers:

'19-'20 ER250 EKF/ELF

Chassis-ตัวถัง

GROUP NO.

43

This page covers:

Front Master Cylinder- แม่ปั้มเบรคหน้า

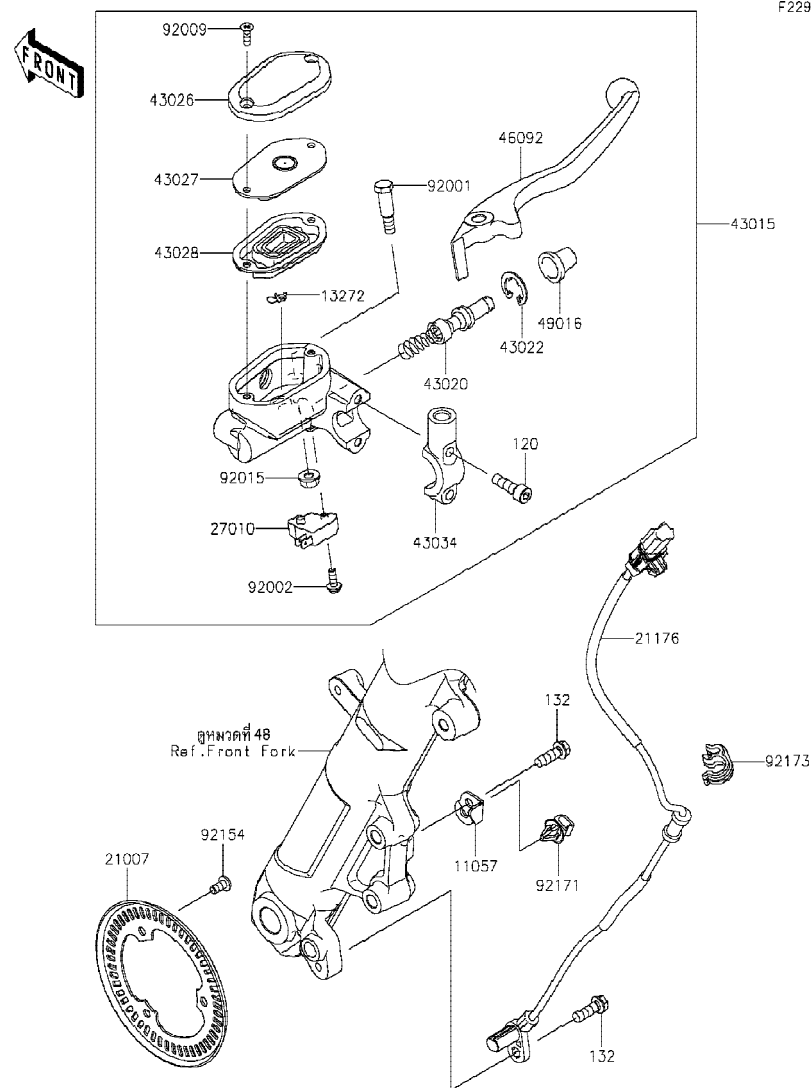

Ref No.	Part No.	Description-English	Description-Thai	Quantity-ER250			
				'19 EKF	'20 ELF		
11057	11057-1099	BRACKET,SENSOR	ขายึด	1	1		
13272	13272-0573	PLATE	แผ่นรอง	1	1		
21007	21007-0671	ROTOR,SENSOR,FR	จานสัญญาณ	1	1		
21176	21176-0886	SENSOR,SPEED,FR	ตัววัดความเร็ว	1	1		
27010	27010-0762	SWITCH,BRAKE	สวิตช์ไฟเบรคหน้า	1	1		
43015	43015-0715	CYLINDER-ASSY-MASTER,FR	แม่ปั้มดิสเบรคหน้า(ชุด)	1	1		
43020	43020-0022	PISTON-COMP-BRAKE	ชุดซ่อมลูกสูบปั้ม	1	1		
43022	43022-1010	STOPPER-BRAKE,PISTON	คลิปล็อคลูกสูบปั้ม	1	1		
43026	43026-0026	CAP-BRAKE	ฝาปิดกระปุกน้ำมัน	1	1		
43027	43027-0010	PLATE-DIAPHRAGM	แผ่นรองไดอะแฟรม	1	1		
43028	43028-0022	DIAPHRAGM	ไดอะแฟรม	1	1		
43034	43034-0145	HOLDER-BRAKE	ขายึดก้ามดิสเบรคหลัง	1	1		
46092	46092-0028	LEVER-GRIP,FRONT BRAKE	ก้านเบรคมือ	1	1		
49016	49016-1044	COVER-SEAL,MASTER CYLINDER	ยางกันฝุ่นแม่ปั้ม	1	1		
92001	92001-1728	BOLT,FRONT BRAKE LEVER	โบลที่ยึดก้านเบรค	1	1		
92002	92002-1323	BOLT,SCREW,4X12	โบลท์ 4X12 มม.	1	1		
92009	92009-1458	SCREW,4MM	สกรู 4 มม.	2	2		
92015	92015-1233	NUT,FLANGED,6MM,BLACK	น็อต 6 มม.	1	1		
92154	92154-2801	BOLT,SOCKET,5X10	โบลท์ 5X10 มม.	3	3		
92171	92171-0640	CLAMP	ตัวล็อค	1	1		
92173	92173-1613	CLAMP,HOSE&SENSOR LINE	ขายึด	1	1		
120	120CB0620	BOLT-SOCKET,6X20	โบลท์ 6X20 มม.	2	2		
132	132BC0618	BOLT-FLANGED-SMALL,6X18	โบลท์ 6X18 มม.	2	2		

This catalog covers:

'19-'20 ER250 EKF/ELF

Chassis-ตัวถัง

GROUP NO.

44

This page covers:

Front Brake-เบรคหน้า

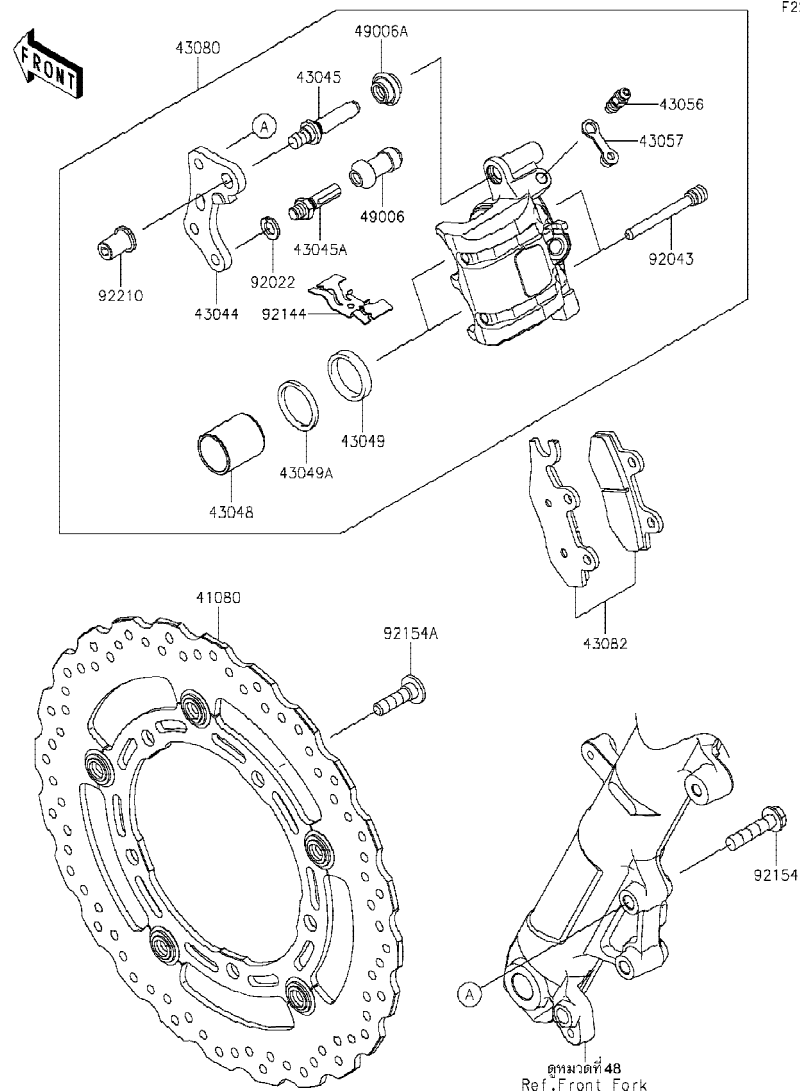

F2292

Ref No.	Part No. หมายเลขอะไหล่	Description-English ชื่ออะไหล่-อังกฤษ	Description-Thai ชื่ออะไหล่-ไทย	Quantity-ER250			
				'19 EKF	'20 ELF		
41080	41080-0695-32L	DISC,FR,BLACK+BLK	จานดิสเบรคหน้า-สีดำ	1	1		
43044	43044-1112	HOLDER-COMP-CALIPER	ขวยึดก้ามดิสเบรค	1	1		
43045	43045-0013	SHAFT-CALIPER	แกนก้ามเบรค	1	1		
43045A	43045-1010	SHAFT-CALIPER	แกนก้ามเบรค	1	1		
43048	43048-1068	PISTON-CALIPER	ลูกสูบก้ามดิสเบรค	2	2		
43049	43049-1060	PACKING,PISTON SEAL	ซีลลูกสูบเบรค	2	2		
43049A	43049-1061	PACKING,PISTON SEAL	ซีลกันฝุ่น	2	2		
43056	43056-0004	BREATHER-BRAKE	สกูไล์อากาศ	1	1		
43057	43057-1001	CAP-BREATHER	ยางปิดสกูไล์อากาศ	1	1		
43080	43080-0186-DJ	CALIPER-SUB-ASSY,FR,BLACK	ก้ามดิสเบรคหน้า-สีดำ(ชุด)	1	1		
43082	43082-0175	PAD-ASSY-BRAKE	ผ้าดิสเบรค	1	1		
49006	49006-1088	BOOT,CALIPER	ยางกันฝุ่นสลักก้ามเบรค	1	1		
49006A	49006-1242	BOOT,CALIPER	ยางกันฝุ่นสลักก้ามเบรค	1	1		
92022	92022-1373	WASHER,WAVE	แหวนรอง	1	1		
92043	92043-1416	PIN,HANGER	สลัก	2	2		
92144	92144-1847	SPRING,PAD	สปริงล๊อคผ้าเบรค	1	1		
92154	92154-1646	BOLT,FLANGED,8X35	โบลท์ 8X35 มม.	2	2		
92154A	92154-1865	BOLT,SOCKET,8X30	โบลท์ 8X30 มม.	5	5		
92210	92210-0615	NUT	น็อต	1	1		

'19~'20 ER250 EKF/ELF

Chassis-ตัวถัง

45

Rear Master Cylinder-แม่ปั้มเบรคหลัง

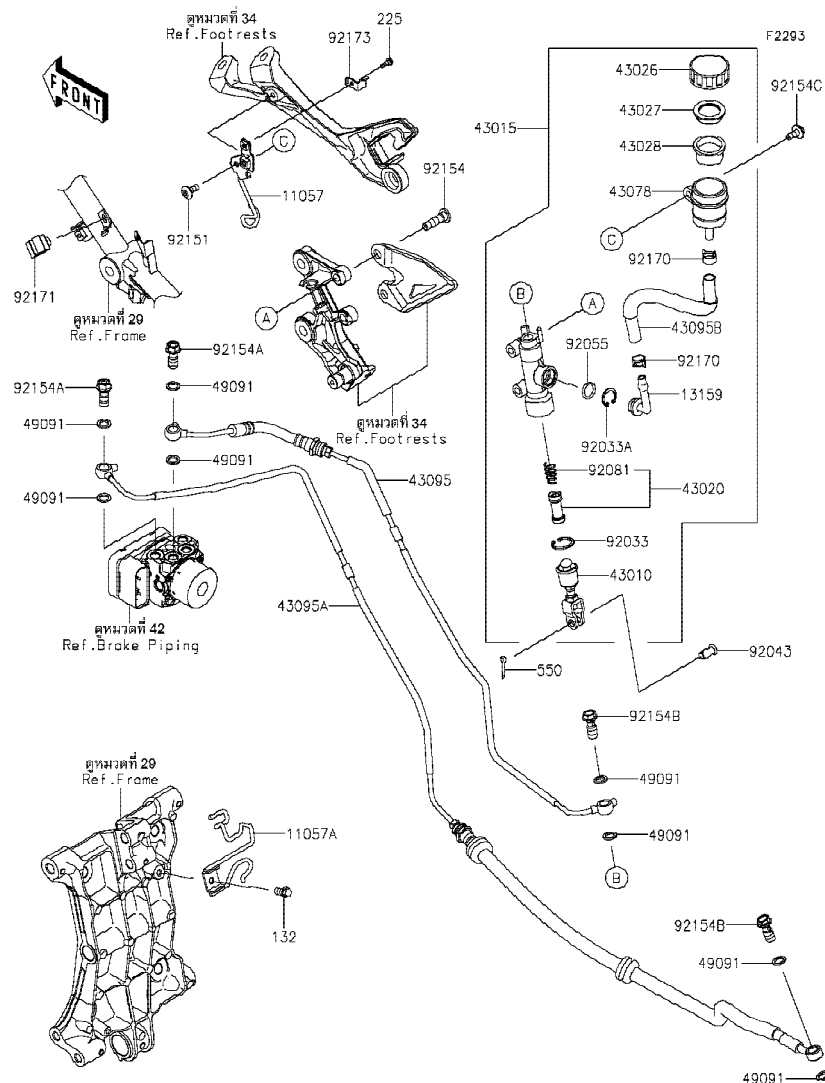

Ref No.	Part No. หมายเลขอะไหล่	Description-English ชื่ออะไหล่-อังกฤษ	Description-Thai ชื่ออะไหล่-ไทย	Quantity-ER250			
				'19	'20		
				EKF	ELF		
11057	11057-1101	BRACKET,RR RESERVOIR	ขายึด	1	1		
11057A	11057-1103	BRACKET,PIVOT BRACKET	ขายึด	1	1		
13159	13159-1056	CONNECTOR	ข้อต่อแม่ปั้มเบรคหลัง	1	1		
43010	43010-0022	ROD-ASSY-BRAKE	ก้านต่อคันเหยียบเบรค	1	1		
43015	43015-0667	CYLINDER-ASSY-MASTER,RR	แม่ปั้มคิสเบรคหลัง(ชุด)	1	1		
43020	43020-0023	PISTON-COMP-BRAKE	ชุดซ่อมลูกสูบปั้ม	1	1		
43026	43026-0009	CAP-BRAKE	ฝาปิดกระปุกน้ำมันเบรค	1	1		
43027	43027-1053	PLATE-DIAPHRAGM	แผ่นรองยางไดอะแฟรม	1	1		
43028	43028-1065	DIAPHRAGM	ไดอะแฟรมกระปุกน้ำมันเบรค	1	1		
43078	43078-0040	RESERVOIR	กระปุกน้ำมันเบรค	1	1		
43095	43095-1489	HOSE-BRAKE,RR M/CYLINDER-HU	ท่อน้ำมันเบรค	1	1		
43095A	43095-1490	HOSE-BRAKE,HU-RR CALIPER	ท่อน้ำมันเบรค	1	1		
43095B	43095-1495	HOSE-BRAKE,RR RESERVOIR	ท่อน้ำมันเบรค	1	1		
49091	49091-0001	WASHER-SEAL,10.1X14.5X1.5	แหวนรอง 10.1X14.5X1.5 มม.	8	8		
92033	92033-0079	RING-SNAP,20.9X24.6X1.2	แหวนล็อก 20.9X24.6X1.2 มม.	1	1		
92033A	92033-1186	RING-SNAP,20.5MM	แหวนล็อก 20.5 มม.	1	1		
92043	92043-0904	PIN	สลัก	1	1		
92055	92055-0741	RING-O,14.8X2.4	โอริง 14.8X2.4 มม.	1	1		
92081	92081-1737	SPRING,MASTER CYLINDER	สปริงลูกสูบเบรค	1	1		
92151	92151-1654	BOLT,SOCKET,6X14	โบลท์ 6X14 มม.	1	1		
92154	92154-0843	BOLT,SOCKET,8X30	โบลท์ 8X30 มม.	2	2		
92154A	92154-1138	BOLT,BANJO,10X22	โบลท์ 10X22 มม.	2	2		
92154B	92154-1712	BOLT,BANJO,10X23	โบลท์ 10X23 มม.	2	2		
92154C	92154-2244	BOLT,UPSET-WP,6X16	โบลท์ 6X16 มม.	1	1		
92170	92170-1091	CLAMP,HOSE	คลิปปัดท่อน้ำมันเบรค	2	2		
92171	92171-0818	CLAMP	ขาสลัก	1	1		
92173	92173-0028	CLAMP,RESERVOIR TANK CAP	เข็มขัดรัด	1	1		
132	132BC0614	BOLT-FLANGED-SMALL,6X14	โบลท์ 6X14 มม.	1	1		
225	225AB0412	SCREW-PAN-WSP-CROS,4X12	สกรู 4X12 มม.	1	1		
550	550AA2015	PIN-COTTER,2.0X15	ปืนล็อก 2.0X15 มม.	1	1		

This catalog covers:

'19-'20 ER250 EKF/ELF

Chassis-ตัวถัง

GROUP NO.

46

This page covers:

Rear Brake-เบรคหลัง

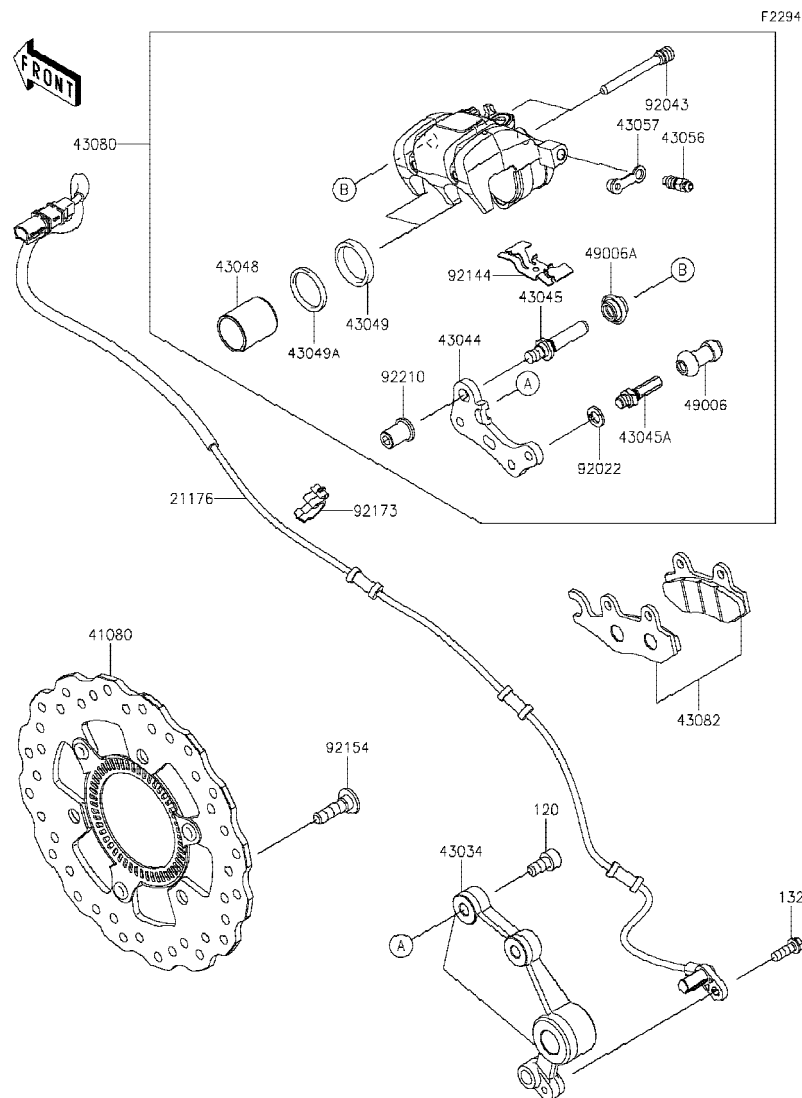

Ref No.	Part No.	Description-English ชื่ออะไหล่-อังกฤษ	Description-Thai ชื่ออะไหล่-ไทย	Quantity-ER250			
				'19 EKF	'20 ELF		
21176	21176-0856	SENSOR,SPEED,RR	ตัววัดจาน ABS หลัง	1	1		
41080	41080-0686-11H	DISC,RR,W/R,BLACK	จานดิสเบรคหลัง-สีดำ	1	1		
43034	43034-0138	HOLDER-BRAKE	ขวยึดแม่ปั้ม	1	1		
43044	43044-1112	HOLDER-COMP-CALIPER	ขวยึดก้ามดิสเบรค	1	1		
43045	43045-0013	SHAFT-CALIPER	แกนก้ามเบรค	1	1		
43045A	43045-1010	SHAFT-CALIPER	แกนก้ามเบรค	1	1		
43048	43048-1068	PISTON-CALIPER	ลูกสูบก้ามดิสเบรค	2	2		
43049	43049-1060	PACKING,PISTON SEAL	ซีลลูกสูบเบรค	2	2		
43049A	43049-1061	PACKING,PISTON SEAL	ซีลกันฝุ่น	2	2		
43056	43056-0004	BREATHER-BRAKE	สกรูไล่อากาศ	1	1		
43057	43057-1001	CAP-BREATHER	ยางปิดสกรูไล่อากาศ	1	1		
43080	43080-0187-DJ	CALIPER-SUB-ASSY,RR,BLACK	ก้ามดิสเบรคหลัง-สีดำ(ชุด)	1	1		
43082	43082-0128	PAD-ASSY-BRAKE	ผ้าดิสเบรค	1	1		
49006	49006-1088	BOOT,CALIPER	ยางกันฝุ่นสลักก้ามเบรค	1	1		
49006A	49006-1242	BOOT,CALIPER	ยางกันฝุ่นสลักก้ามเบรค	1	1		
92022	92022-1373	WASHER,WAVE	แหวนรอง	1	1		
92043	92043-1416	PIN,HANGER	สลัก	2	2		
92144	92144-1847	SPRING,PAD	สปริงล๊อคผ้าเบรค	1	1		
92154	92154-1865	BOLT,SOCKET,8X30	โบลท์ 8X30 มม.	3	3		
92173	92173-1614	CLAMP,HOSE&SENSOR LINE	เข็มขัดรัด	1	1		
92210	92210-0615	NUT	น๊อต	1	1		
120	120CC0816	BOLT-SOCKET,8X16	โบลท์ 8X16 มม.	2	2		
132	132BC0618	BOLT-FLANGED-SMALL,6X18	โบลท์ 6X18 มม.	1	1		

This catalog covers:

'19-'20 ER250 EKF/ELF

Chassis-ตัวถัง

GROUP NO.

47

This page covers:

Handlebar-แฮนด์บาร์

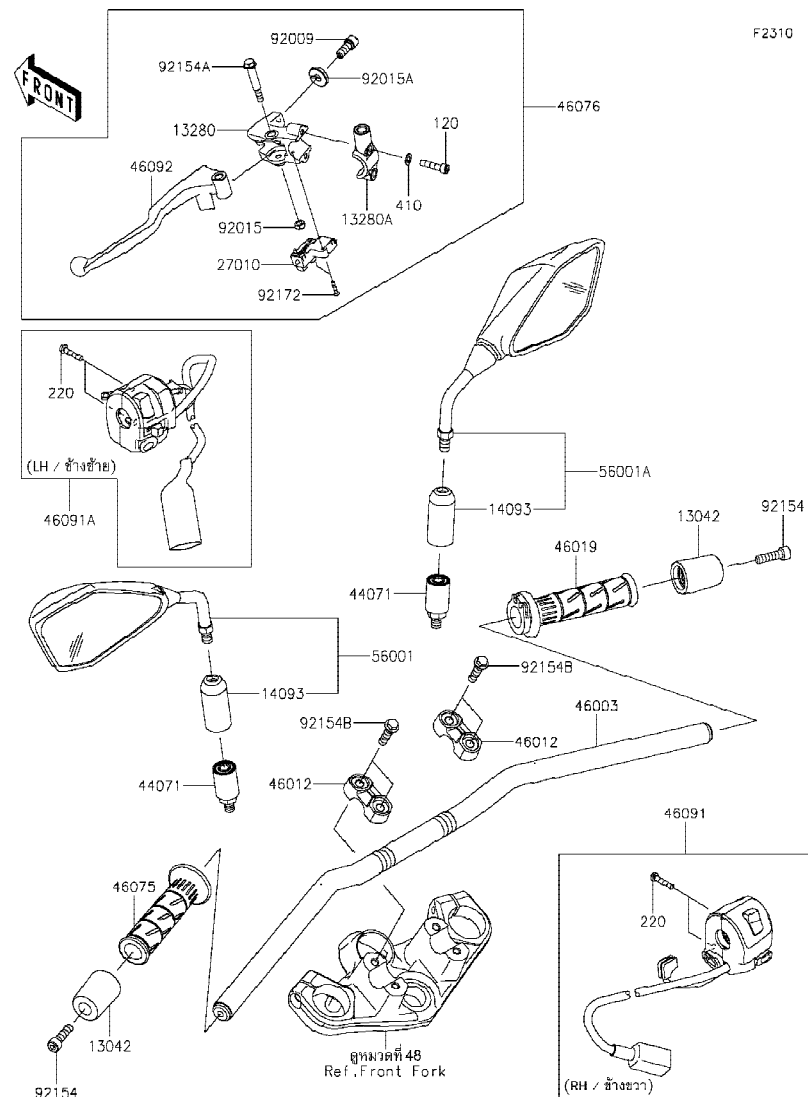

F2310

Ref No.	Part No. หมายเลขอะไหล่	Description-English ชื่ออะไหล่-อังกฤษ	Description-Thai ชื่ออะไหล่-ไทย	Quantity-ER250			
				'19 EKF	'20 ELF		
13042	13042-5007	WEIGHT,HANDLE	ตุ้มน้ำหนักดั่งแฮนด์	2	2		
13280	13280-0929	HOLDER,LEVER	ขวยึด	1	1		
13280A	13280-0930	HOLDER,MIRROR	ขวยึดกระจกส่องหลัง	1	1		
14093	14093-0915	COVER	ยางหุ้ม	2	2		
27010	27010-0729	SWITCH,CLUTCH	สวิตช์คลัทช์	1	1		
44071	44071-1372	DAMPER-ASSY	บุชยาง	2	2		
46003	46003-0772	HANDLE	แฮนด์	1	1		
46012	46012-0391	HOLDER-HANDLE,UPP	ปะกับแฮนด์ตัวบน	2	2		
46019	46019-0060	GRIP-ASSY,THROTTLE	ปลอกเร่ง	1	1		
46075	46075-0564	GRIP,HANDLE,LH	ปลอกมือ-ข้างซ้าย	1	1		
46076	46076-0154	LEVER-ASSY-GRIP,CLUTCH	ก้านบีบคลัทช์(ชุด)	1	1		
46091	46091-0432	HOUSING-ASSY-CONTROL,RH	สวิทช์แฮนด์-ข้างขวา(ชุด)	1	1		
46091A	46091-0433	HOUSING-ASSY-CONTROL,LH	สวิทช์แฮนด์-ข้างซ้าย(ชุด)	1	1		
46092	46092-0562	LEVER-GRIP,CLUTCH	ก้านบีบคลัทช์	1	1		
56001	56001-0395	MIRROR-ASSY,LH	กระจกมองหลัง-ข้างซ้าย(ชุด)	1	1		
56001A	56001-0396	MIRROR-ASSY,RH	กระจกมองหลัง-ข้างขวา(ชุด)	1	1		
92009	92009-1134	SCREW,CABLE ADJUST,8MM,BLACK	สกรูปรับสาย 8 มม.	1	1		
92015	92015-1191	NUT,LOCK,6MM,BLACK	น็อตล็อก 6 มม.	1	1		
92015A	92015-1197	NUT,CABLE ADJUST LOCK,8MM,BLK	น็อตล็อกสกรูปรับสาย 8 มม.	1	1		
92154	92154-0440	BOLT,SOCKET,8X30	โบลท์ 8X30 มม.	2	2		
92154A	92154-2331	BOLT,FLANGED,6X44	โบลท์ 6x44 มม.	1	1		
92154B	92154-3840	BOLT,FLANGED,8X30	โบลท์ 8X30 มม.	4	4		
92172	92172-0183	SCREW,3X16	สกรู 3X16 มม.	2	2		
120	120CB0625	BOLT-SOCKET,6X25	โบลท์ 6X25 มม.	2	2		
220	220AB0525	SCREW-PAN-CROS,5X25	สกรู 5X25 มม.	4	4		
410	410AB0600	WASHER-PLAIN-SMALL,6MM	แหวนรอง 6 มม.	2	2		

This catalog covers:

'19-'20 ER250 EKF/ELF

Chassis-ตัวถัง

GROUP NO.

48

This page covers:

Front Fork-ใช้คอพหน้า

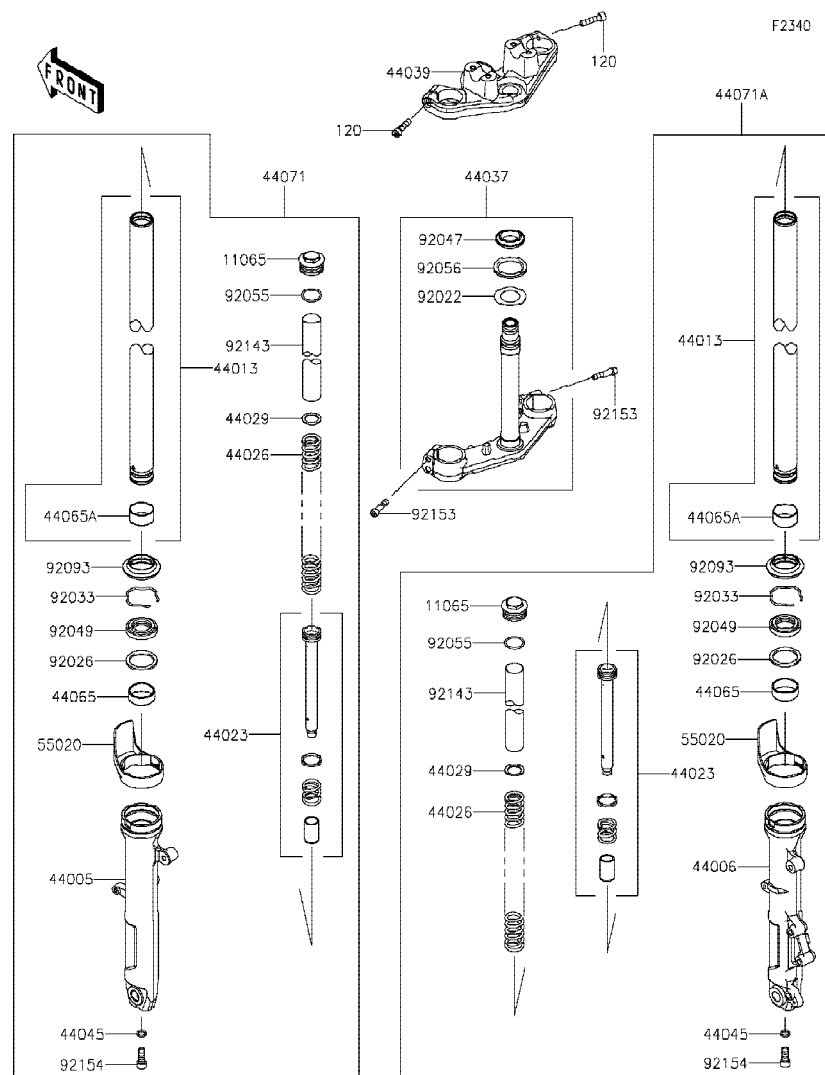

Ref No.	Part No. หมายเลขอะไหล่	Description-English ชื่ออะไหล่-อังกฤษ	Description-Thai ชื่ออะไหล่-ไทย	Quantity-ER250			
				'19 EKF	'20 ELF		
11065	11065-1286	CAP	ฝาครอบ	2	2		
44005	44005-0119-18R	PIPE-LEFT FORK OUTER,F.S.BLACK	กระบอกใช้คอพหน้าข้างซ้าย-สีดำ	1	1		
44006	44006-0116-18R	PIPE-RIGHT FORK OUTER,F.S.BLK	กระบอกใช้คอพหน้าข้างขวา-สีดำ	1	1		
44013	44013-0338	PIPE-FORK INNER	แกนใช้คอพหน้า	2	2		
44023	44023-0149	CYLINDER-SET-FORK	ใส่ใช้คอพหน้า(ชุด)	2	2		
44026	44026-0231	SPRING-FRONT FORK	สปริงใช้คอพหน้า	2	2		
44029	44029-1131	SEAT-FORK SPRING	แหวนรองสปริงใช้ค	2	2		
44037	44037-0178-21	HOLDER-FORK UNDER,F.BLACK	แผงคกลาง-สีดำ	1	1		
44039	44039-0183	HOLDER-FORK UPPER	แผงคบน	1	1		
44045	44045-051	GASKET,FORK CYLINDER BOLT	แหวนปะเก็น	2	2		
44065	44065-0030	BUSHING-FRONT FORK,GUIDE	บุชใช้คอพหน้า	2	2		
44065A	44065-0036	BUSHING-FRONT FORK	บุชใช้คอพหน้า	2	2		
44071	44071-1331-22Q	DAMPER-ASSY,LH,F.S.BLACK	ใช้คอพหน้าข้างซ้าย-สีดำ(ชุด)	1	1		
44071A	44071-1332-22Q	DAMPER-ASSY,RH,F.S.BLACK	ใช้คอพหน้าข้างขวา-สีดำ(ชุด)	1	1		
55020	55020-0872	GUARD,FORK	กระบังใช้คอพ	2	2		
92022	92022-231	WASHER,30.5X50X0.6	แหวนรอง 30.5X50X0.6 มม.	1	1		
92026	92026-1276	SPACER,FORK OUTER	แหวนรองใช้ค	2	2		
92033	92033-1222	RING-SNAP	แหวนรอง	2	2		
92047	92047-012	RACE,STEERING STEM BEARING	รางลูกปืนคอ-อันล่าง	1	1		
92049	92049-0807	SEAL-OIL	ซีลใช้คอพหน้า	2	2		
92055	92055-1420	RING-O,FORK TOP	โอริง	2	2		
92056	92056-003	SEAL-OIL,STEERING STEM	ซีลลูกปืนคอ	1	1		
92093	92093-0717	SEAL,DUST	ยางกันฝุ่นซีลใช้ค	2	2		
92143	92143-1611	COLLAR,FORK,L=200	ปลอกกรอง L=200 มม.	2	2		
92153	92153-0854	BOLT,SOCKET,8X35	bolts 8X35 มม.	4	4		
92154	92154-2551	BOLT	bolts	2	2		
120	120CC0835	BOLT-SOCKET,8X35	bolts 8X35 มม.	2	2		

This catalog covers:

'19-'20 ER250 EKF/ELF

Chassis-ตัวถัง

GROUP NO.

49

This page covers:

Fuel Tank-ถังน้ำมัน

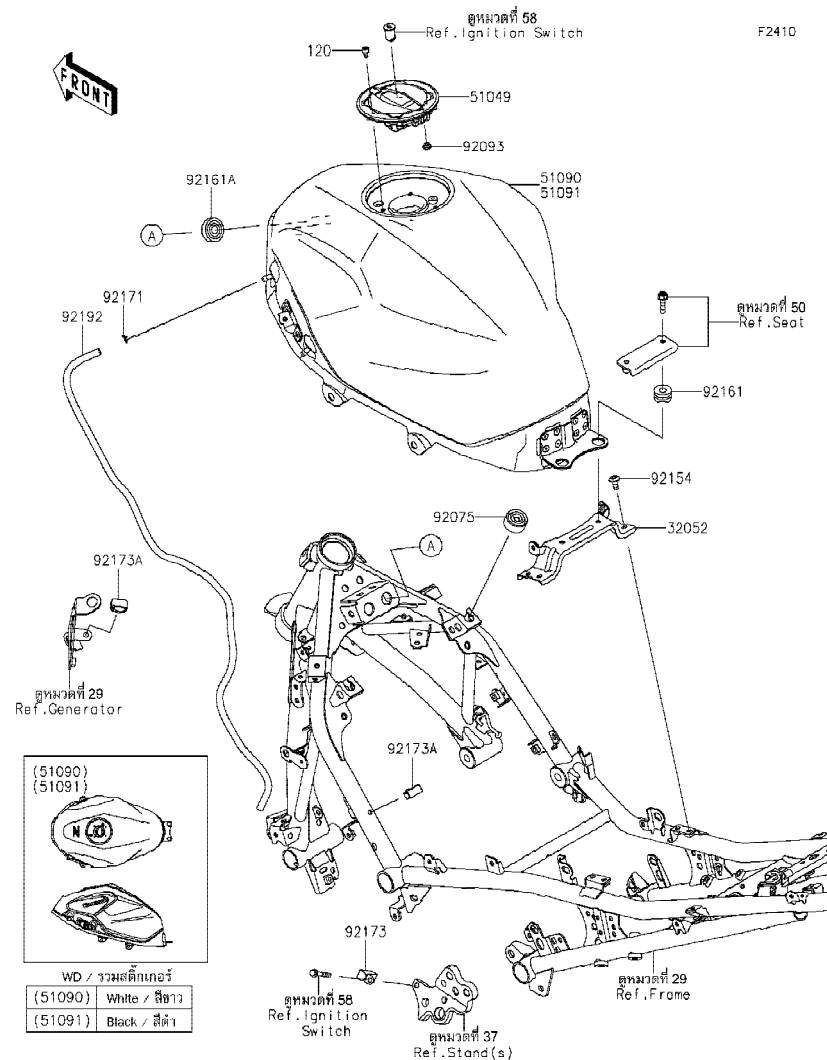

Ref No.	Part No. หมายเลขอะไหล่	Description-English ชื่ออะไหล่-อังกฤษ	Description-Thai ชื่ออะไหล่-ไทย	Quantity-ER250			
				'19 EKF	'20 ELF		
32052	32052-0809	BRACKET-TANK	ขาถัง	1	1		
51049	51049-0735	CAP-TANK	ฝาดังน้ำมัน	1	1		
51090	51090-5438-25Y	TANK-COMP-FUEL,P.S.WHITE	ถังน้ำมัน-สีขาว	1			
51091	51091-5061-660	TANK-COMP-FUEL,M.S.BLACK	ถังน้ำมัน-สีดำ		1		
92075	92075-015	DAMPER	ยางรอง	2	2		
92093	92093-1030	SEAL,FUEL TANK CAP	ซีลรองสกรูฝาดังน้ำมัน	1	1		
92154	92154-0932	BOLT,SOCKET,6X14	โบลท์ 6X14 มม.	4	4		
92161	92161-0927	DAMPER,10X24X12	ยางรอง	2	2		
92161A	92161-1980	DAMPER,10X32X17	ยางรอง	2	2		
92171	92171-1973	CLAMP,8X0.7	เข็มขัดรัด	1	1		
92173	92173-0833	CLAMP	เข็มขัดรัด	1	1		
92173A	92173-0868	CLAMP,HOLDER CLIP	เข็มขัดรัด	2	2		
92192	92192-1860	TUBE,DRAIN,6X9X810	ท่อระบาย	1	1		
120	120CC0510	BOLT-SOCKET,5X10	โบลท์ 5X10 มม.	4	4		

This catalog covers:

'19-'20 ER250 EKF/ELF

Chassis-ตัวถัง

GROUP NO.

50

This page covers:

Seat-เบาะนั่ง

F2510

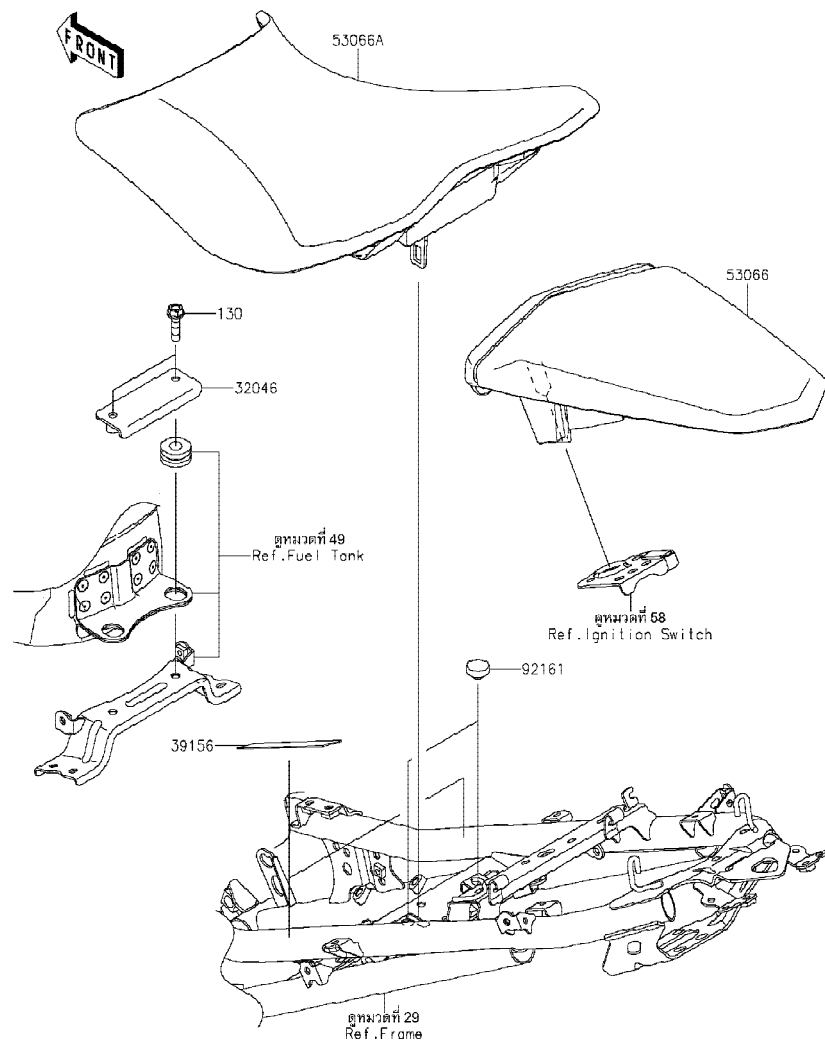

Ref No.	Part No. หมายเลขอะไหล่	Description-English ชื่ออะไหล่-อังกฤษ	Description-Thai ชื่ออะไหล่-ไทย	Quantity-ER250			
				'19 EKF	'20 ELF		
32046	32046-0423	BRACKET-SEAT	ขายึดเบาะ	1	1		
39156	39156-2383	PAD,35X75X1	แผ่นรอง	2	2		
53066	53066-0613-12Y	SEAT-ASSY,RR,BLACK+BLK	เบาะนั่งท่อนหลัง-สีดำ/ดำ	1	1		
53066A	53066-0619-MA	SEAT-ASSY,FR,BLACK	เบาะนั่งท่อนหน้า-สีดำ	1	1		
92161	92161-1473	DAMPER,9.5X18X6	ยางรอง	2	2		
130	130CC0625	BOLT-FLANGED,6X25	bolt 6X25 มม.	2	2		



This catalog covers:

'19-'20 ER250 EKF/ELF

Chassis-ตัวถัง

GROUP NO.

51

This page covers:

Meter(s)-มิเตอร์

F2530

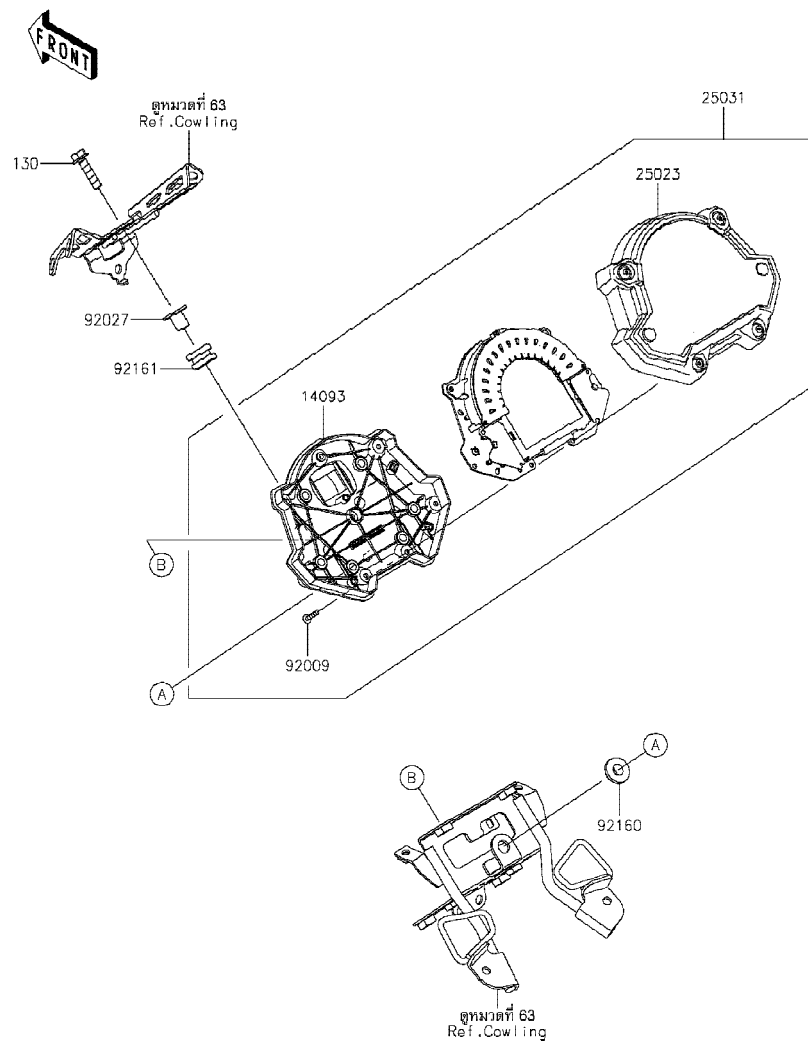

Ref No.	Part No. หมายเลขอะไหล่	Description-English ชื่ออะไหล่-อังกฤษ	Description-Thai ชื่ออะไหล่-ไทย	Quantity-ER250			
				'19 EKF	'20 ELF		
14093	14093-0526	COVER,LWR CASE	ฝาครอบมิเตอร์ตัวล่าง	1	1		
25023	25023-0126	COVER-METER CASE,UPP	ฝาครอบมิเตอร์ตัวบน	1	1		
25031	25031-0823	METER-ASSY,COMBINATION	มิเตอร์(ชุด)	1	1		
92009	92009-1391	SCREW,TAPPING,3X16	สกรู 3X16 มม.	8	8		
92027	92027-1183	COLLAR,6.5X10X14.1	บุช 6.5X10X14.1 มม.	2	2		
92160	92160-1613	DAMPER	ลูกยาง	1	1		
92161	92161-2102	DAMPER,10X20X12	ยางรอง	2	2		
130	130BB0625	BOLT-FLANGED,6X25	โบลท์ 6X25 มม.	2	2		

This catalog covers:  
'19-'20 ER250 EKF/ELF

Chassis-ตัวถัง

GROUP NO.  
52

This page covers:  
Cables-สายต่างๆ

F2540

Ref No.	Part No. หมายเลขอะไหล่	Description-English ชื่ออะไหล่-อังกฤษ	Description-Thai ชื่ออะไหล่-ไทย	Quantity-ER250			
				'19 EKF	'20 ELF		
54011	54011-0640	CABLE-CLUTCH	สายคลัทช์	1	1		
54012	54012-0672	CABLE-THROTTLE,OPEN	สายเร่ง-เปิด	1	1		
54012A	54012-0673	CABLE-THROTTLE,CLOSE	สายเร่ง-ปิด	1	1		

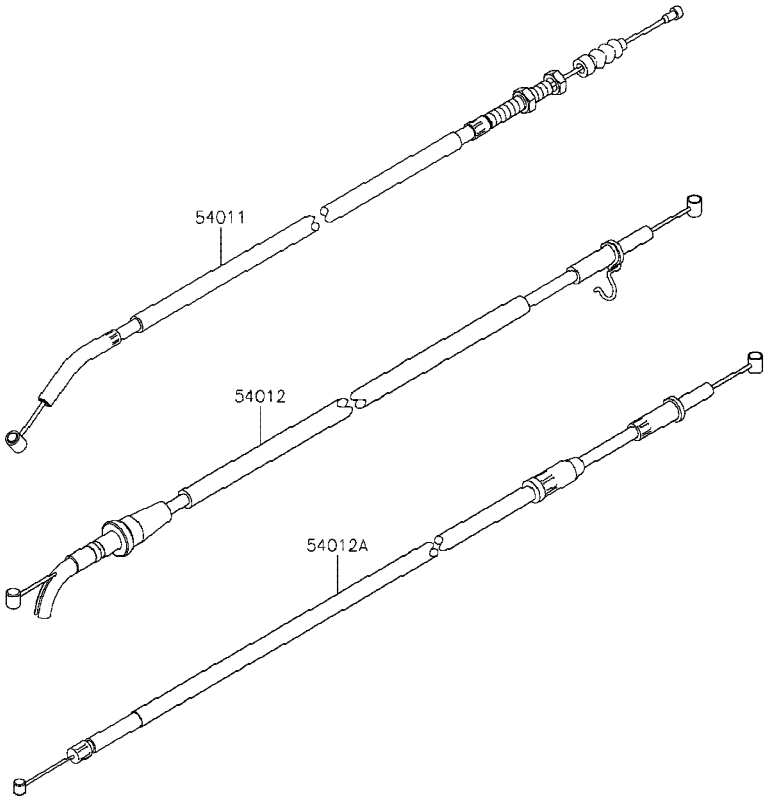

This catalog covers:

'19-'20 ER250 EKF/ELF

Chassis-ตัวถัง

GROUP NO.

53

This page covers:

Side Covers/Chain Cover-ฝาครอบข้าง/บังโซ่

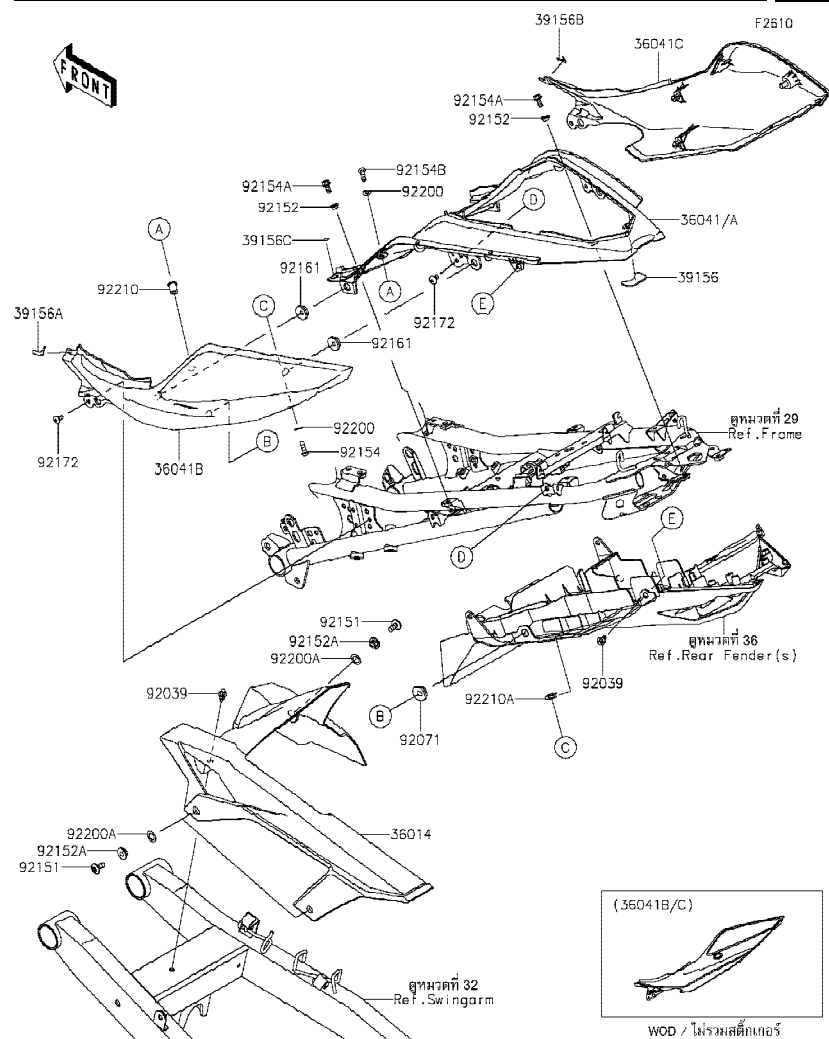

Ref No.	Part No. หมายเลขอะไหล่	Description-English ชื่ออะไหล่-อังกฤษ	Description-Thai ชื่ออะไหล่-ไทย	Quantity-ER250			
				'19 EKF	'20 ELF		
36014	36014-0571	CASE-CHAIN	บังโซ่	1	1		
36041	36041-0036-25Y	COVER-TAIL,CNT,P.S.WHITE	ฝาครอบท้ายเบาะอันกลาง-สีขาว	1			
36041A	36041-0036-660	COVER-TAIL,CNT,M.S.BLACK	ฝาครอบท้ายเบาะอันกลาง-สีดำ		1		
36041B	36041-0037-660	COVER-TAIL,LH,M.S.BLACK	ฝาครอบท้ายเบาะข้างซ้าย-สีดำ	1	1		
36041C	36041-0038-660	COVER-TAIL,RH,M.S.BLACK	ฝาครอบท้ายเบาะข้างขวา-สีดำ	1	1		
39156	39156-2218	PAD,19,4X34X2	แผ่นรอง	1	1		
39156A	39156-2298	PAD,TAIL COVER,FR,LH	แผ่นรอง-ข้างซ้าย	1	1		
39156B	39156-2299	PAD,TAIL COVER,FR,RH	แผ่นรอง-ข้างขวา	1	1		
39156C	39156-2300	PAD,5X13	แผ่นรอง	2	2		
92039	92039-0060	RIVET	หมุดย้ำ	3	3		
92071	92071-0766	GROMMET,20X24X7.5	ลูกยาง	2	2		
92151	92151-1654	BOLT,SOCKET,6X14	โบลท์ 6X14 มม.	3	3		
92152	92152-2395	COLLAR,6X8X4.5	ปลอกกรอง 6X8X4.5 มม.	4	4		
92152A	92152-2486	COLLAR,6.5X10X5.9	ปลอกกรอง 6.5X10X5.9 มม.	3	3		
92154	92154-0209	BOLT,SOCKET,5X16	โบลท์ 5X16 มม.	2	2		
92154A	92154-2893	BOLT,FLANGED,5X12	โบลท์ 5X12 มม.	4	4		
92154B	92154-3837	BOLT,SOCKET,5X16	โบลท์ 5X16 มม.	2	2		
92161	92161-1531	DAMPER	ลูกยาง	4	4		
92172	92172-1090	SCREW,5X10	สกรู 5X10 มม.	4	4		
92200	92200-0006	WASHER,NYLONE,5.3X11.5X0.5	แหวนรอง 5.3X11.5X0.5 มม.	4	4		
92200A	92200-0157	WASHER,10.4X15.9X0.5	แหวนรอง 10.4X15.9X0.5 มม.	3	3		
92210	92210-0498	NUT,WELL,5MM	น็อต 5 มม.	2	2		
92210A	92210-0571	NUT	น็อต	2	2		

This catalog covers:

'19-'20 ER250 EKF/ELF

Chassis-ตัวถัง

GROUP NO.

54

This page covers:

Headlight(s)-ไฟหน้า

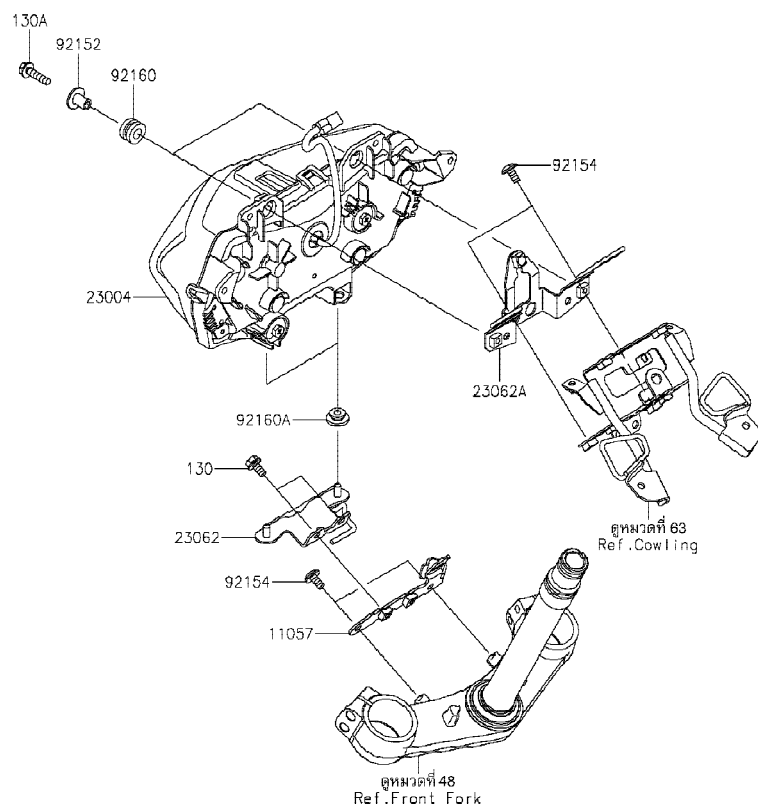

F2710

Ref No.	Part No. หมายเลขอะไหล่	Description-English ชื่ออะไหล่-อังกฤษ	Description-Thai ชื่ออะไหล่-ไทย	Quantity-ER250			
				'19 EKF	'20 ELF		
11057	11057-1962	BRACKET,HEAD LAMP	ขายึดไฟหน้า	1	1		
23004	23004-0411	LAMP-HEAD,LED	ไฟหน้า,LED	1	1		
23062	23062-1185	BRACKET-COMP,HEAD LAMP,LWR	ขายึดไฟหน้า-ตัวล่าง	1	1		
23062A	23062-1187	BRACKET-COMP,HEAD LAMP,UPP	ขายึดไฟหน้า-อันบน	1	1		
92152	92152-2322	COLLAR,6.3X20X15.1	ปลอก 6.3X20X15.1 มม.	2	2		
92154	92154-2355	BOLT,SOCKET,6X12	โบลท์ 6X12 มม.	4	4		
92160	92160-1167	DAMPER,10X20X12	ลูกยาง	2	2		
92160A	92160-1613	DAMPER	ลูกยาง	2	2		
130	130BB0612	BOLT-FLANGED,6X12	โบลท์ 6X12 มม.	2	2		
130A	130BB0625	BOLT-FLANGED,6X25	โบลท์ 6X25 มม.	2	2		

This catalog covers:

'19-'20 ER250 EKF/ELF

Chassis-ตัวถัง

GROUP NO.

55

This page covers:

Taillight(s)-ไฟท้าย

F2720

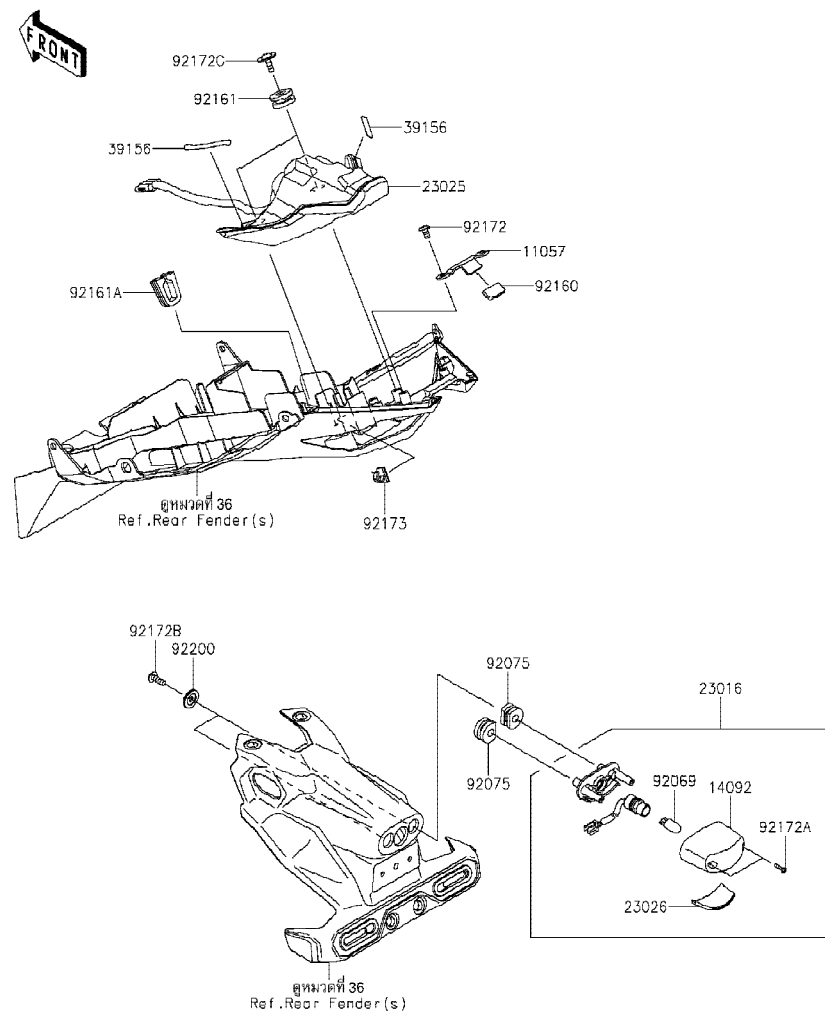

Ref No.	Part No. หมายเลขอะไหล่	Description-English ชื่ออะไหล่-อังกฤษ	Description-Thai ชื่ออะไหล่-ไทย	Quantity-ER250			
				'19 EKF	'20 ELF		
11057	11057-1214	BRACKET	ขายึด	1	1		
14092	14092-0001	COVER,LICENSE LAMP	ฝาครอบไฟส่องป้ายทะเบียน	1	1		
23016	23016-0608	LAMP-ASSY,LICENCE	ไฟส่องป้าย(ชุด)	1	1		
23025	23025-0385	LAMP-TAIL,LED	ไฟท้าย,LED	1	1		
23026	23026-0028	LENS,LICENCE LAMP	เลนส์ไฟส่องป้ายทะเบียน	1	1		
39156	39156-2421	PAD,6X50	แผ่นรอง	2	2		
92069	92069-1016	BULB,12V 5W	หลอดไฟ 12V 5W	1	1		
92075	92075-1870	DAMPER	ลูกยาง	2	2		
92160	92160-1190	DAMPER	ยางรอง	1	1		
92161	92161-0163	DAMPER	ยางรอง	2	2		
92161A	92161-1984	DAMPER,RR FENDER	ลูกยาง	1	1		
92172	92172-0262	SCREW,TAPPING,5X10	สกรู 5X10 มม.	2	2		
92172A	92172-0343	SCREW,TAPPING,2.9X13	สกรู 2.9X13 มม.	2	2		
92172B	92172-0427	SCREW,TAPPING,5X16	สกรู 5X16 มม.	2	2		
92172C	92172-1215	SCREW,5X16	สกรู 5X16 มม.	2	2		
92173	92173-1783	CLAMP,CLIP	เข็มขัดรัด	1	1		
92200	92200-1971	WASHER,5.5X20X2	แหวนรอง 5.5X20X2 มม.	2	2		

This catalog covers:

'19-'20 ER250 EKF/ELF

Chassis-ตัวถัง

GROUP NO.

56

This page covers:

Turn Signals-ไฟเลี้ยว

F2730

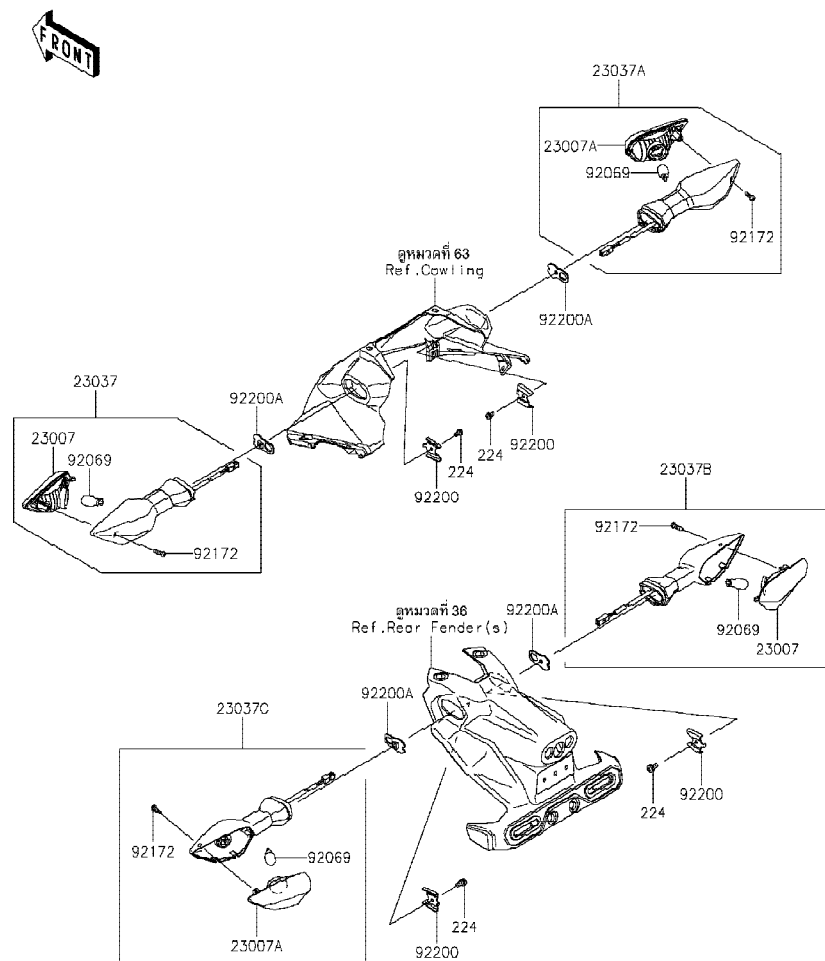

Ref No.	Part No. หมายเลขอะไหล่	Description-English ชื่ออะไหล่-อังกฤษ	Description-Thai ชื่ออะไหล่-ไทย	Quantity-ER250			
				'19 EKF	'20 ELF		
23007	23007-0205	LENS-COMP	เลนส์ไฟเลี้ยว	2	2		
23007A	23007-0206	LENS-COMP	เลนส์ไฟเลี้ยว	2	2		
23037	23037-0330	LAMP-ASSY-SIGNAL,FR,LH	ไฟเลี้ยวหน้า-ข้างซ้าย(ชุด)	1	1		
23037A	23037-0331	LAMP-ASSY-SIGNAL,FR,RH	ไฟเลี้ยวหน้า-ข้างขวา(ชุด)	1	1		
23037B	23037-0362	LAMP-ASSY-SIGNAL,RR,RH	ไฟเลี้ยวหลัง-ข้างขวา(ชุด)	1	1		
23037C	23037-0363	LAMP-ASSY-SIGNAL,RR,LH	ไฟเลี้ยวหลัง-ข้างซ้าย(ชุด)	1	1		
92069	92069-0090	BULB,12V 10W	หลอดไฟ 12V 10W (A4125)	4	4		
92172	92172-1117	SCREW,4X14	สกรู 4X14 มม.	4	4		
92200	92200-0855	WASHER	แหวนรอง	4	4		
92200A	92200-2222	WASHER,NUT,4MM	แหวนรอง 4 มม.	4	4		
224	224AB0408	SCREW-PAN-WP-CROS,4X8	สกรู 4X8 มม.	4	4		

This catalog covers:

'19-'20 ER250 EKF/ELF

Chassis-ตัวถัง

GROUP NO.

57

This page covers:

Chassis Electrical Equipment-อุปกรณ์ไฟฟ้าต่างๆ

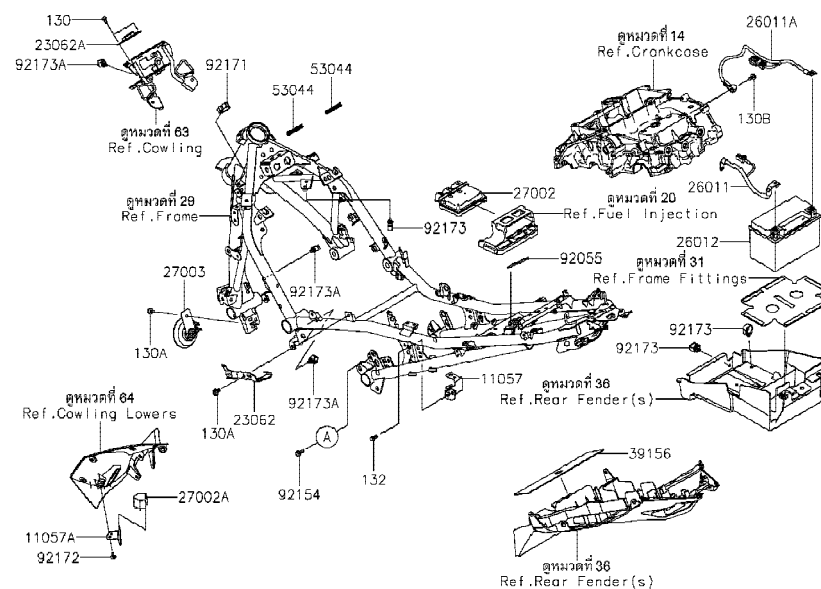
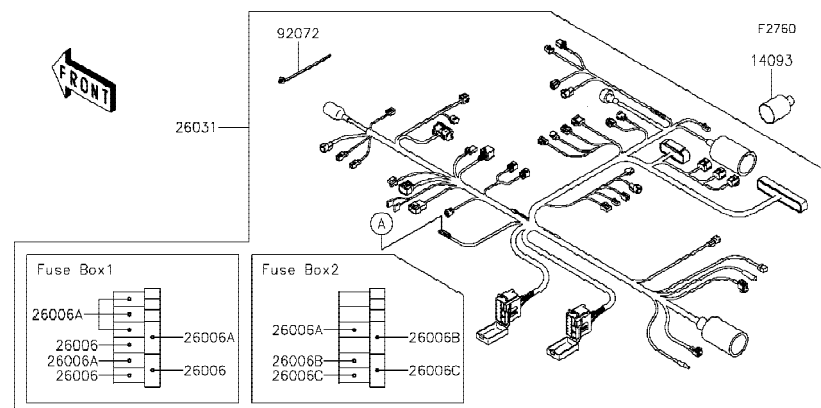

Ref No.	Part No. หมายเลขอะไหล่	Description-English ชื่ออะไหล่-อังกฤษ	Description-Thai ชื่ออะไหล่-ไทย	Quantity-ER250			
				'19 EKF	'20 ELF		
11057	11057-1225	BRACKET,MAGNETIC SW.	ขายึด	1	1		
11057A	11057-1763	BRACKET,RELAY	ขายึดรีเลย์	1	1		
14093	14093-0720	COVER,HARNESS	ฝาครอบสายไฟ	1	1		
23062	23062-1193	BRACKET-COMP,FUSE BOX	ขายึด,FUSE BOX	1	1		
23062A	23062-1231	BRACKET-COMP,SIGNAL LAMP	ขายึด	1	1		
26006	26006-0001	FUSE,MINI BLADE,15A,BLUE	ฟิวส์ 15 แอมป์	3	3		
26006A	26006-1078	FUSE,MINI BLADE,10A,RED	ฟิวส์ 10 แอมป์	6	6		
26006B	26006-1079	FUSE,MINI BLADE,20A,YELLOW	ฟิวส์ 20 แอมป์	2	2		
26006C	26006-1080	FUSE,MINI BLADE,30A,GREEN	ฟิวส์ 30 แอมป์	2	2		
26011	26011-0974	WIRE-LEAD,BATTERY(+)	สายไฟแบตเตอรี่ ขั้วบวก	1	1		
26011A	26011-0975	WIRE-LEAD,BATTERY(-)	สายไฟแบตเตอรี่ ขั้วลบ	1	1		
26012	26012-0849	BATTERY,FTX9-BS,12V 8AH	แบตเตอรี่,FTX9-BS,12V 8AH	1	1		
26031	26031-2725	HARNESS,MAIN	สายไฟเมน(ชุด)	1	1		
27002	27002-0028	RELAY-ASSY	รีเลย์	1	1		
27002A	27002-0031	RELAY-ASSY,TURN SIGNAL	รีเลย์ไฟเลี้ยว	1	1		
27003	27003-0065	HORN	แตร	1	1		
39156	39156-2219	PAD,60X250X1	แผ่นรอง	1	1		
53044	53044-0644	TRIM,45MM	ขอบยาง 45 มม.	2	2		
92055	92055-0954	RING-O,50MM	โอริง 50 มม.	1	1		
92072	92072-1414	BAND,OS170-FT7(BLACK)	เข็มขัดรัดสายไฟ	AR	AR		
92154	92154-0551	BOLT,FLANGED,6X16	โบลท์ 6X16 มม.	1	1		
92171	92171-0316	CLAMP,BRAKE HOSE	คลิปล็อคท่อน้ำมันเบรก	1	1		
92172	92172-0821	SCREW,5X12	สกรู 5X12 มม.	2	2		
92173	92173-0868	CLAMP,HOLDER CLIP	เข็มขัดรัด	3	3		
92173A	92173-1951	CLAMP	คลิปรัด	3	3		
130	130BA0510	BOLT-FLANGED,5X10	โบลท์ 5X10 มม.	2	2		
130A	130BA0610	BOLT-FLANGED,6X10	โบลท์ 6X10 มม.	2	2		
130B	130BA0612	BOLT-FLANGED,6X12	โบลท์ 6X12 มม.	1	1		
132	132BA0612	BOLT-FLANGED-SMALL,6X12	โบลท์ 6x12 มม.	1	1		

This catalog covers:

'19-'20 ER250 EKF/ELF

Chassis-ตัวถัง

GROUP NO.

58

This page covers:

Ignition Switch-สวิทช์กุญแจ

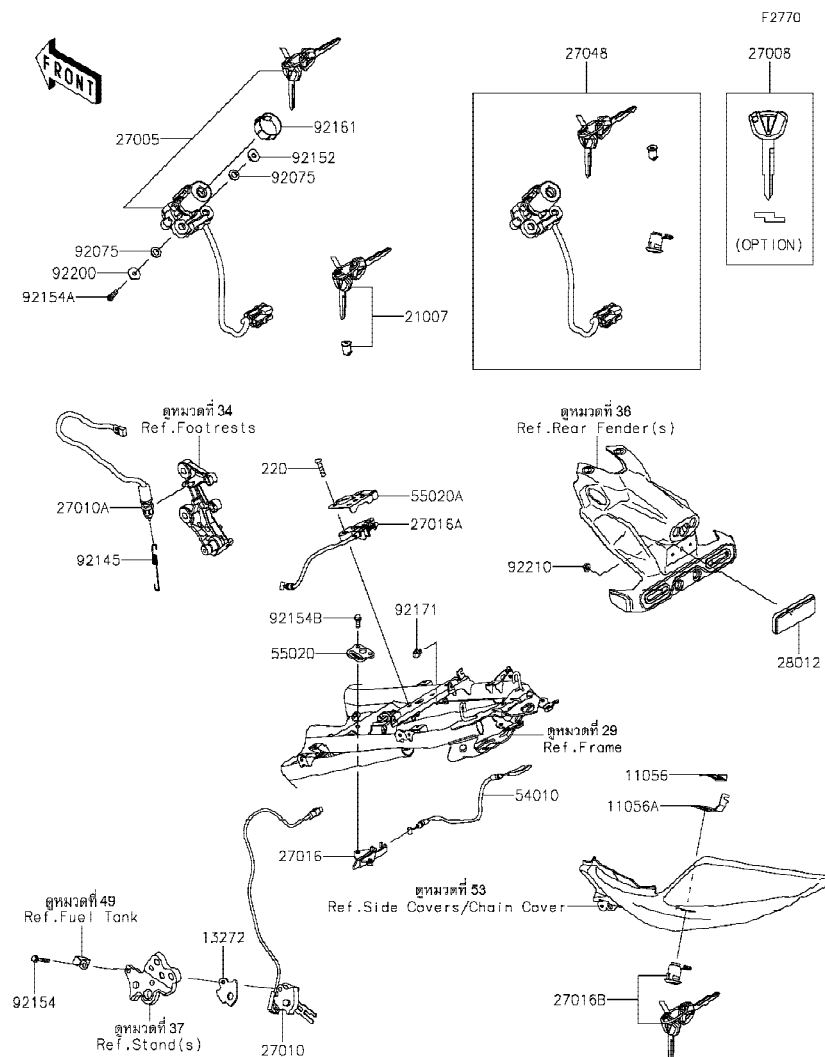

Ref No.	Part No. หมายเลขอะไหล่	Description-English ชื่ออะไหล่-อังกฤษ	Description-Thai ชื่ออะไหล่-ไทย	Quantity-ER250			
				'19 EKF	'20 ELF		
11056	11056-0238	BRACKET,CLASP	ขายึด	1	1		
11056A	11056-2119	BRACKET,SEAT LOCK	ขายึด	1	1		
13272	13272-1330	PLATE	แผ่นรอง	1	1		
21007	21007-5077	ROTOR,LOCK,TANK CAP	กุญแจฝาดังน้ำมัน	1	1		
27005	27005-0670	SWITCH-ASSY-IGNITION	สวิทช์กุญแจ	1	1		
27008	27008-0596	KEY-LOCK,BLANK (OPTION)	ลูกกุญแจ	1	1		
27010	27010-0845	SWITCH,SIDE STAND	สวิทช์ขาตั้งข้าง	1	1		
27010A	27010-0863	SWITCH,STOP	สวิทช์ไฟเบรคหลัง	1	1		
27016	27016-0008	LOCK-ASSY,SEAT STRIKER	ตัวล็อกเบาะ	1	1		
27016A	27016-0025	LOCK-ASSY,SEAT STRIKER	ตัวล็อกเบาะ	1	1		
27016B	27016-5386	LOCK-ASSY,SEAT	ชุดกุญแจล็อกเบาะ	1	1		
27048	27048-5216	SWITCH-ASSY	สวิทช์กุญแจรวม(ชุด)	1	1		
28012	28012-1077	REFLECTOR-REFLEX	แผ่นสะท้อนแสง	1	1		
54010	54010-0621	CABLE	สายควบคุม	1	1		
55020	55020-2246	GUARD,SEAT STRIKER	ขายึด	1	1		
55020A	55020-2259	GUARD,SEAT STRIKER	ขายึด	1	1		
92075	92075-1564	DAMPER	ยางรอง	4	4		
92145	92145-0683	SPRING,BRAKE LAMP SWITCH	สปริงสวิทช์ไฟเบรคหลัง	1	1		
92152	92152-1971	COLLAR,6X9X10.6	ปลอก	2	2		
92154	92154-1009	BOLT,FLANGED,6X35	โบลท์ 6X35 มม.	1	1		
92154A	92154-1858	BOLT,TORX,6X22	โบลท์ 6X22 มม.	2	2		
92154B	92154-3869	BOLT,FLANGED-SMALL,6X16,TB2468	โบลท์ 6X16 มม.	2	2		
92161	92161-1506	DAMPER	ยางรอง	1	1		
92171	92171-0939	CLAMP	คลิปล็อก	1	1		
92200	92200-0780	WASHER,6X20X1.6	แหวนรอง 6X20X1.6 มม.	2	2		
92210	92210-0007	NUT,FLANGED,5MM	น็อต 5 มม.	1	1		
220	220AC0625	SCREW-PAN-CROS,6X25	สกรู 6X25 มม.	2	2		



This catalog covers:

'19-'20 ER250 EKF/ELF

Chassis-ตัวถัง

GROUP NO.

59

This page covers:

Owner's Tools-เครื่องมือประจำรถ

F2810

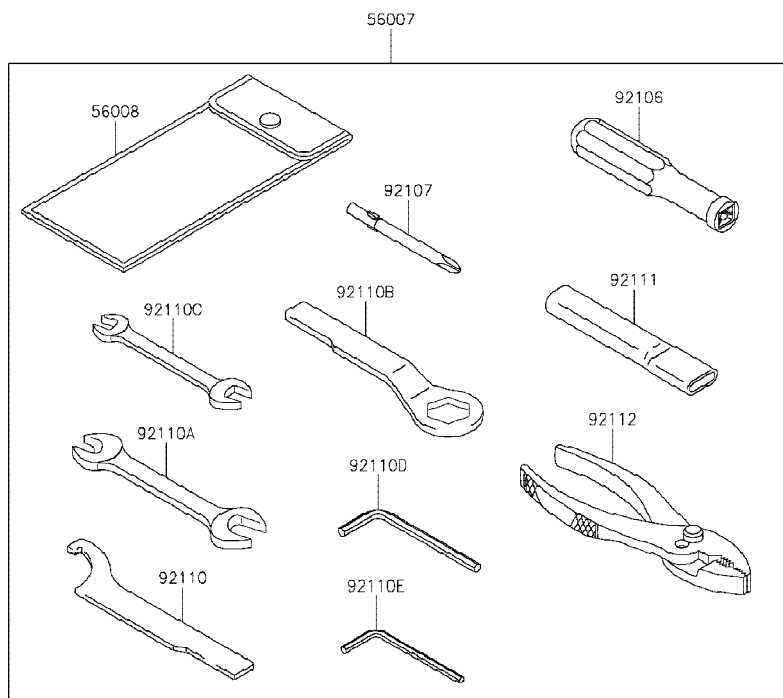

Ref No.	Part No. หมายเลขอะไหล่	Description-English ชื่ออะไหล่-อังกฤษ	Description-Thai ชื่ออะไหล่-ไทย	Quantity-ER250			
				'19 EKF	'20 ELF		
56007	56007-0107	TOOL-KIT	เครื่องมือประจำรถ(ชุด)	1	1		
56008	56008-0036	BAG,TOOL	ถุงใส่เครื่องมือ	1	1		
92055	92055-0955	RING-O,90MM	โอริง 90 มม.	1	1		
92104	92104-0004	GASKET-LIQUID,TB1211F,CLEAR	ปะเก็นเหลว TB1211F	1	1		
92104A	92104-1064	GASKET-LIQUID,TB1216B,BLACK	ปะเก็นเหลว TNB1216B	1	1		
92106	92106-0004	GRIP-SCREW DRIVER	ด้ามจับไขควง	1	1		
92107	92107-0020	TOOL-DRIVER,#2PHILLIPS	ไขควงแบนและแฉกเบอร์ 2	1	1		
92110	92110-0040	TOOL-WRENCH,HOOK	ประแจขันคอก	1	1		
92110A	92110-0057	TOOL-WRENCH,OPEN END,14X17	ประแจปากตายเบอร์ 14-17	1	1		
92110B	92110-0066	TOOL-WRENCH,BOX END,24MM	บ็อกหัวเทียน 24 มม.	1	1		
92110C	92110-0564	TOOL-WRENCH,OPEN END,10X12	ประแจปากตายเบอร์ 10X12	1	1		
92110D	92110-0566	TOOL-WRENCH,ALLEN,5MM	ประแจแอล 5 มม.	1	1		
92110E	92110-0567	TOOL-WRENCH,ALLEN,4MM	ประแจแอล 4 มม.	1	1		
92111	92111-0008	TOOL-BAR,WRENCH	ด้ามขันประแจ	1	1		
92112	92112-0007	TOOL-PLIERS	คีม	1	1		

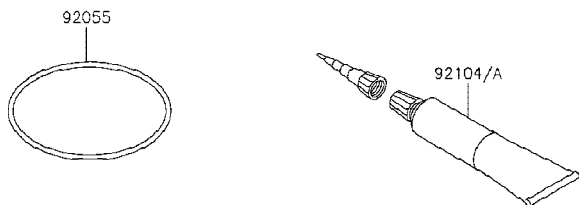

This catalog covers:

'19-'20 ER250 EKF/ELF

Chassis-ตัวถัง

GROUP NO.

60

This page covers:

Labels-ป้ายชื่อแนะนำ

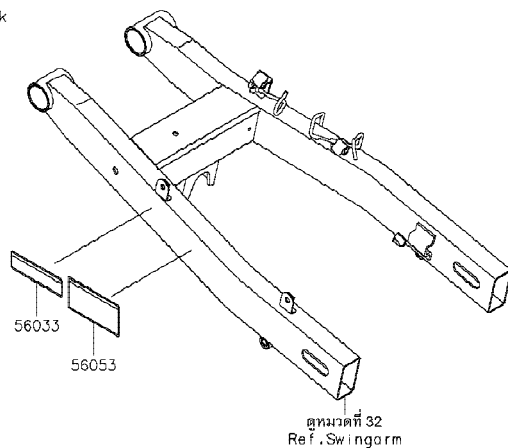
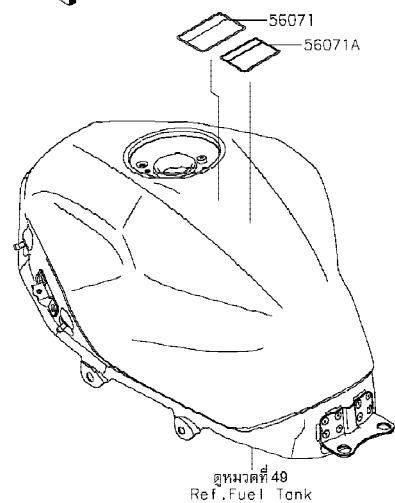

F2860

Ref No.	Part No. หมายเลขอะไหล่	Description-English ชื่ออะไหล่-อังกฤษ	Description-Thai ชื่ออะไหล่-ไทย	Quantity-ER250			
				'19 EKF	'20 ELF		
56033	56033-0917	LABEL-MANUAL,CHAIN	ป้ายแนะนำการบำรุงรักษาโซ่	1	1		
56053	56053-1587	LABEL-SPECIFICATION,TIRE&LOAD	ป้ายระบุการใช้ยางล้อ	1	1		
56071	56071-0161	LABEL-WARNING,FUEL LEVEL	ป้ายเตือนปริมาณการเติมน้ำมัน	1	1		
56071A	56071-0807	LABEL-WARNING,HELMET	ป้ายเตือนสวมหมวกนิรภัย	1	1		

This catalog covers:

'19-'20 ER250 EKF/ELF

Chassis-ตัวถัง

GROUP NO.

61

This page covers:

Decals(White)(EKF)-ลายสติกเกอร์(รหัสสีขาว)

F2861

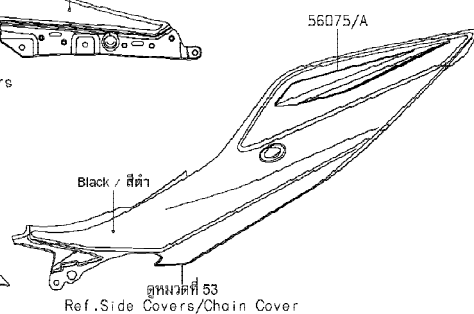
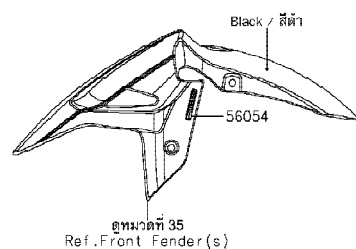
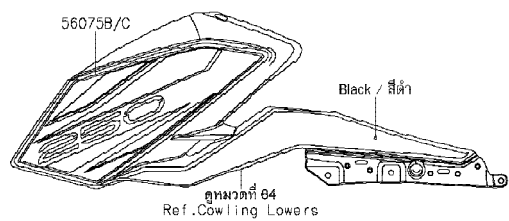
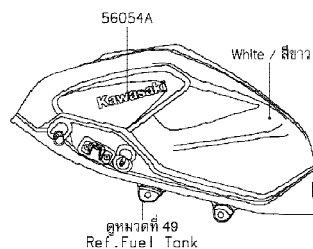
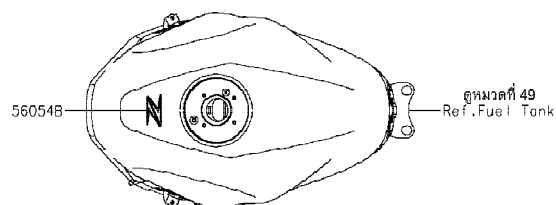

Ref No.	Part No. หมายเลขอะไหล่	Description-English ชื่ออะไหล่-อังกฤษ	Description-Thai ชื่ออะไหล่-ไทย	Quantity-ER250			
				'19 EKF	'20 ELF		
56054	56054-1413	MARK,FR FENDER,ABS	ตราบังโคลนหน้า ABS	2			
56054A	56054-2567	MARK,FUEL TANK,KAWASAKI	ตราถังน้ำมัน,KAWASAKI	2			
56054B	56054-2568	MARK,FUEL TANK,Z	ตราถังน้ำมัน,Z	1			
56075	56075-7823	PATTERN,TAIL COVER,LH	ลายฝาครอบท้าย-ข้างซ้าย	1			
56075A	56075-7824	PATTERN,TAIL COVER,RH	ลายฝาครอบท้าย-ข้างขวา	1			
56075B	56075-7853	PATTERN,SHROUD,LH	ลายกระบังเครื่องยนต์-ข้างซ้าย	1			
56075C	56075-7854	PATTERN,SHROUD,RH	ลายกระบังเครื่องยนต์-ข้างขวา	1			

This catalog covers:

'19-'20 ER250 EKF/ELF

Chassis-ตัวถัง

GROUP NO.

62

This page covers:

Decals(Gray)(ELF)-ลายสติกเกอร์(รถสีเทา)

F2861A

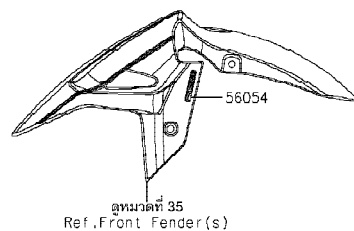
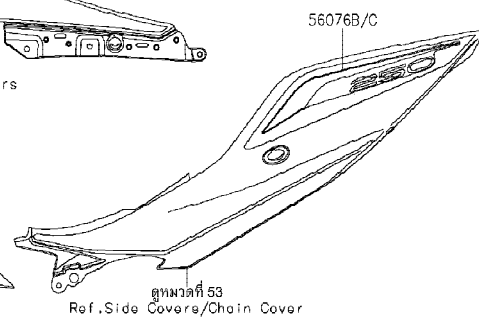
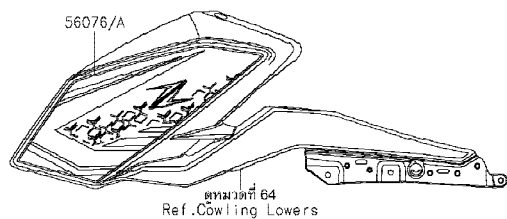
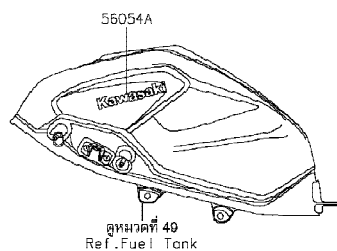
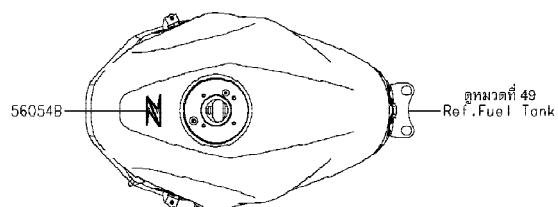

Ref No.	Part No. หมายเลขอะไหล่	Description-English ชื่ออะไหล่-อังกฤษ	Description-Thai ชื่ออะไหล่-ไทย	Quantity-ER250			
				'19 EKF	'20 ELF		
56054	56054-1413	MARK,FR FENDER,ABS	ตราบังโคลนหน้า ABS			2	
56054A	56054-2558	MARK,FUEL TANK,KAWASAKI	ตราถังน้ำมัน,KAWASAKI			2	
56054B	56054-2648	MARK,FUEL TANK,Z	ตราถังน้ำมัน,Z			1	
56076	56076-0559	PATTERN,SHROUD,LH	ลายกระบังเครื่องยนต์-ซ้ายซ้าย			1	
56076A	56076-0560	PATTERN,SHROUD,RH	ลายกระบังเครื่องยนต์-ซ้ายขวา			1	
56076B	56076-0561	PATTERN,TAIL COVER,LH	ลายฝาครอบท้ายเบาะ-ซ้ายซ้าย			1	
56076C	56076-0562	PATTERN,TAIL COVER,RH	ลายฝาครอบท้ายเบาะ-ซ้ายขวา			1	

This catalog covers:

'19-'20 ER250 EKF/ELF

Chassis-ตัวถัง

GROUP NO.

63

This page covers:

Cowling-แฟริ่ง

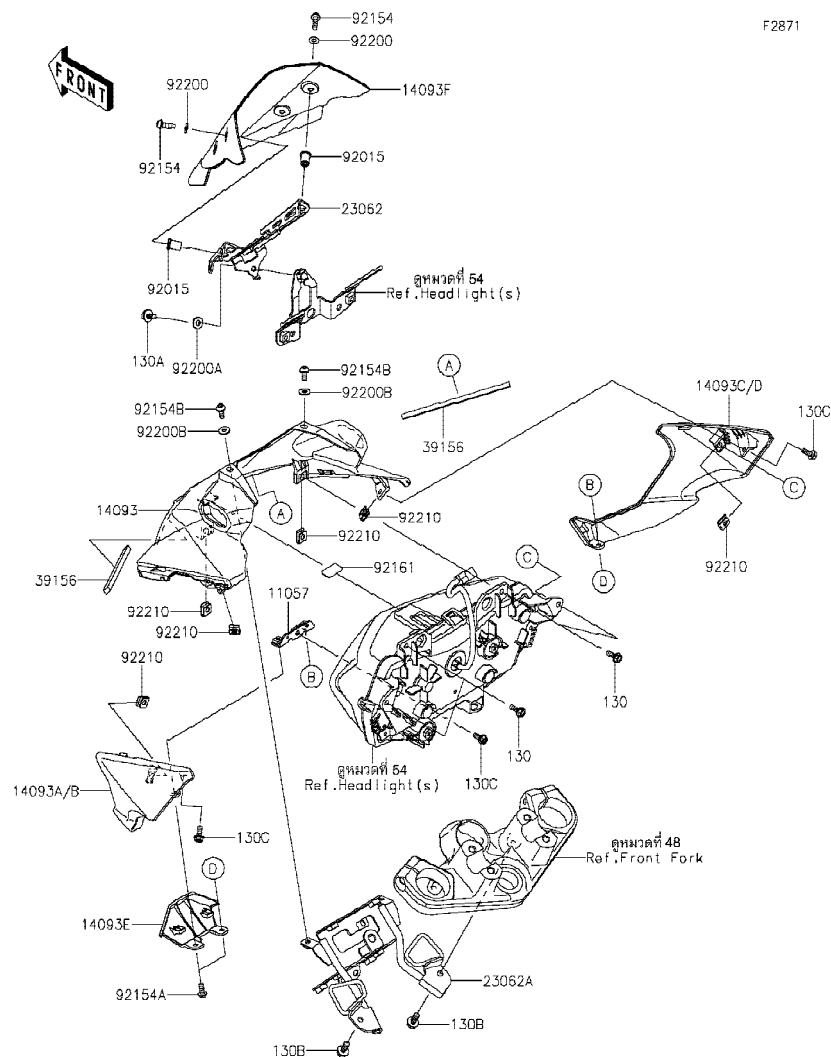

Ref No.	Part No. หมายเลขอะไหล่	Description-English ชื่ออะไหล่-อังกฤษ	Description-Thai ชื่ออะไหล่-ไทย	Quantity-ER250			
				'19 EKF	'20 ELF		
11057	11057-1774	BRACKET,HEAD LAMP COVER	ขายึดฝาครอบไฟหน้า	1	1		
14093	14093-0739	COVER,HEAD LAMP,UPP	ฝาครอบไฟหน้า-ตัวบน	1	1		
14093A	14093-0740-25Y	COVER,HEAD LAMP,LH,P.S.WHITE	ฝาครอบไฟหน้าข้างซ้าย-สีขาว	1			
14093B	14093-0740-53U	COVER,HEAD LAMP,LH,M.M.G.GRAY	ฝาครอบไฟหน้าข้างซ้าย-สีเทา		1		
14093C	14093-0741-25Y	COVER,HEAD LAMP,RH,P.S.WHITE	ฝาครอบไฟหน้าข้างขวา-สีขาว	1			
14093D	14093-0741-53U	COVER,HEAD LAMP,RH,M.M.G.GRAY	ฝาครอบไฟหน้าข้างขวา-สีเทา		1		
14093E	14093-0742	COVER,HEAD LAMP,LWR	ฝาครอบไฟหน้า-ตัวล่าง	1	1		
14093F	14093-0743	COVER,METER	ฝาครอบมิเตอร์	1	1		
23062	23062-1190	BRACKET-COMP,METER COVER	ขายึด	1	1		
23062A	23062-1191	BRACKET-COMP,METER	ขายึด	1	1		
39156	39156-2296	PAD,7X130X5	แผ่นรอง	2	2		
92015	92015-1757	NUT,WELL,5MM	น็อต 5 มม.	4	4		
92154	92154-0209	BOLT,SOCKET,5X16	โบลท์ 5X16 มม.	4	4		
92154A	92154-0917	BOLT,SOCKET,5X12	โบลท์ 5X12 มม.	2	2		
92154B	92154-1421	BOLT,SOCKET,5X12	โบลท์ 5X12 มม.	2	2		
92161	92161-1367	DAMPER,12X23	ยางรอง	1	1		
92200	92200-0006	WASHER,NYLONE,5.3X11.5X0.5	แหวนรอง 5.3X11.5X0.5 มม.	4	4		
92200A	92200-0964	WASHER,6.5X14X1.2	แหวนรอง 6.5X14X1.2 มม.	1	1		
92200B	92200-2211	WASHER,5.3X13X1.2	แหวนรอง 5.3X13X1.2 มม.	2	2		
92210	92210-0571	NUT	น็อต	6	6		
130	130BA0514	BOLT-FLANGED,5X14	โบลท์ 5X14 มม.	4	4		
130A	130BA0610	BOLT-FLANGED,6X10	โบลท์ 6X10 มม.	1	1		
130B	130BA0614	BOLT-FLANGED,6X14	โบลท์ 6X14 มม.	2	2		
130C	130BB0512	BOLT-FLANGED,5X12	โบลท์ 5X12 มม.	3	3		

This catalog covers:

'19-'20 ER250 EKF/ELF

Chassis-ตัวถัง

GROUP NO.

64

This page covers:

Cowling Lower-แฟ้วล่าง

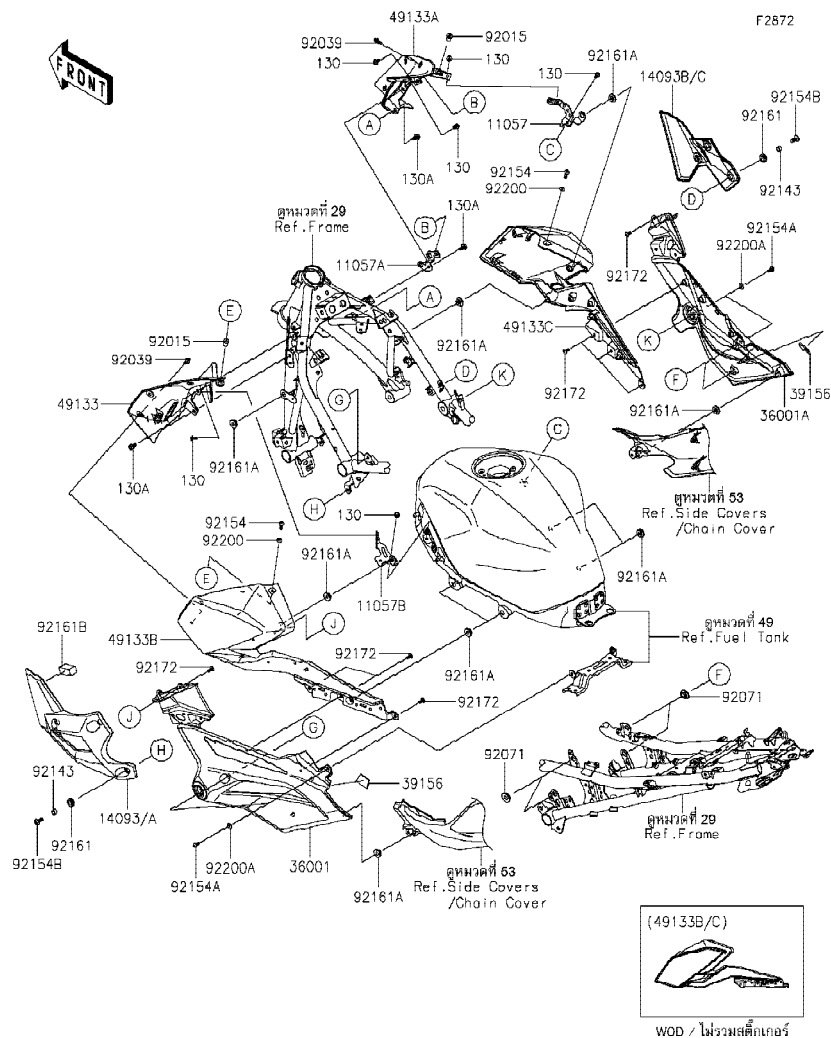

Ref No.	Part No. หมายเลขอะไหล่	Description-English ชื่ออะไหล่-อังกฤษ	Description-Thai ชื่ออะไหล่-ไทย	Quantity-ER250			
				'19 EKF	'20 ELF		
11057	11057-1720	BRACKET,SHROUD,INNER,RH,UPP	ขายึดอินเนอร์-ข้างขวา	1	1		
11057A	11057-1721	BRACKET,SHROUD,INNER,RH,LWR	ขายึดอินเนอร์-ข้างขวา	1	1		
11057B	11057-2971	BRACKET,SHROUD,INNER,LH	ขายึด-ข้างซ้าย	1	1		
14093	14093-0746-53U	COVER,RADIATOR,LH,M.M.G.GRAY	ฝาครอบกระบังเครื่องยนต์ข้างซ้าย-สีเทา		1		
14093A	14093-0746-660	COVER,RADIATOR,LH,M.S.BLACK	ฝาครอบกระบังเครื่องยนต์ข้างซ้าย-สีดำ		1		
14093B	14093-0747-53U	COVER,RADIATOR,RH,M.M.G.GRAY	ฝาครอบกระบังเครื่องยนต์ข้างขวา-สีเทา		1		
14093C	14093-0747-660	COVER,RADIATOR,RH,M.S.BLACK	ฝาครอบกระบังเครื่องยนต์ข้างขวา-สีดำ		1		
36001	36001-0670	COVER-SIDE,LH	ฝาครอบ-ข้างซ้าย	1	1		
36001A	36001-0671	COVER-SIDE,RH	ฝาครอบ-ข้างขวา	1	1		
39156	39156-2469	PAD	แผ่นรอง	2	2		
49133	49133-0029	SHROUD,INNER,LH	กระบังเครื่องยนต์ตัวใน-ข้างซ้าย	1	1		
49133A	49133-0030	SHROUD,INNER,RH	กระบังเครื่องยนต์ตัวใน-ข้างขวา	1	1		
49133B	49133-0031-660	SHROUD,OUTER,LH,M.S.BLACK	กระบังเครื่องยนต์ข้างซ้าย-สีดำ	1	1		
49133C	49133-0032-660	SHROUD,OUTER,RH,M.S.BLACK	กระบังเครื่องยนต์ข้างขวา-สีดำ	1	1		
92015	92015-1757	NUT,WELL,5MM	น็อต 5 มม.	2	2		
92039	92039-0060	RIVET	หมุดย้ำ	6	6		
92071	92071-0766	GROMMET,20X24X7.5	ลูกยาง	4	4		
92143	92143-1407	COLLAR,6.8X10X7	บุช 6.8X10X7 มม.	6	6		
92154	92154-0209	BOLT,SOCKET,5X16	โบลท์ 5X16 มม.	2	2		
92154A	92154-1421	BOLT,SOCKET,5X12	โบลท์ 5X12 มม.	4	4		
92154B	92154-3838	BOLT,SOCKET,6X16	โบลท์ 6X16 มม.	6	6		
92161	92161-0266	DAMPER	ลูกยาง	6	6		
92161A	92161-1531	DAMPER	ลูกยาง	10	10		
92161B	92161-2260	DAMPER,15X40X20	ลูกยาง	1	1		
92172	92172-0821	SCREW,5X12	สกรู 5X12 มม.	14	14		
92200	92200-0006	WASHER,NYLON,5.3X11.5X0.5	แหวนรอง 5.3X11.5X0.5 มม.	2	2		
92200A	92200-2211	WASHER,5.3X13X1.2	แหวนรอง 5.3X13X1.2 มม.	4	4		
130	130BA0510	BOLT-FLANGED,5X10	โบลท์ 5X10 มม.	8	8		
130A	130BB0612	BOLT-FLANGED,6X12	โบลท์ 6X12 มม.	4	4		

This catalog covers:

'19-'20 ER250 EKF/ELF

Chassis-ตัวถัง

GROUP NO.

65

This page covers:

Accessory(Single Seat Cover)-อุปกรณ์ตกแต่ง(ฝาครอบเบาะหลัง)

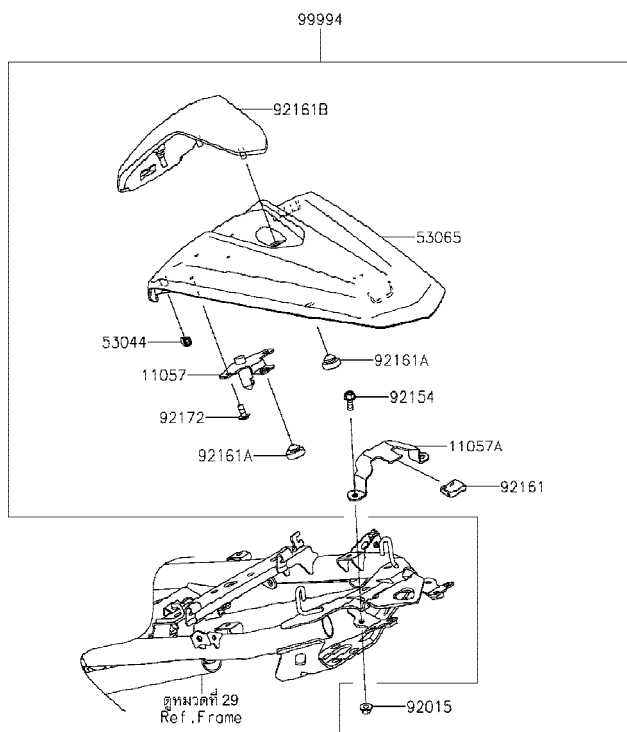

F2910

Ref No.	Part No. หมายเลขอะไหล่	Description-English ชื่ออะไหล่-อังกฤษ	Description-Thai ชื่ออะไหล่-ไทย	Quantity-ER250			
				'19 EKF	'20 ELF		
11057	11057-1241	BRACKET,COVER FIX	ขายึด	1	1		
11057A	11057-1242	BRACKET,FRAME FIX	ขายึด	1	1		
53044	53044-0021	TRIM,L=20	ขอบกัน L=20 มม.	2	2		
53065	53065-0044-660	COVER SEAT,M.S.BLACK	ฝาครอบเบาะ-สีดำ	1	1		
92015	92015-1656	NUT,FLANGED,5MM	น็อต 5 มม.	2	2		
92154	92154-2894	BOLT,FLANGED,5X14	bolt 5X14 มม.	2	2		
92161	92161-1472	DAMPER,15X21X5.5	ลูกยาง	1	1		
92161A	92161-1473	DAMPER,9.5X18X6	ยางรอง	3	3		
92161B	92161-1988	DAMPER,SEAT COVER	ยางรองฝาครอบเบาะ	1	1		
92172	92172-0821	SCREW,5X12	สกรู 5X12 มม.	2	2		
99994	99994-1038-660	KIT,SINGLE SEAT COVER,M.S.BLK	ฝาครอบเบาะ-สีดำ(ชุด)	1	1		

This catalog covers:

'19-'20 ER250 EKF/ELF

Chassis-ตัวถัง

GROUP NO.

66

This page covers:

Accessory(Meter Cover)-อุปกรณ์ตกแต่ง(ฝาครอบมิเตอร์)

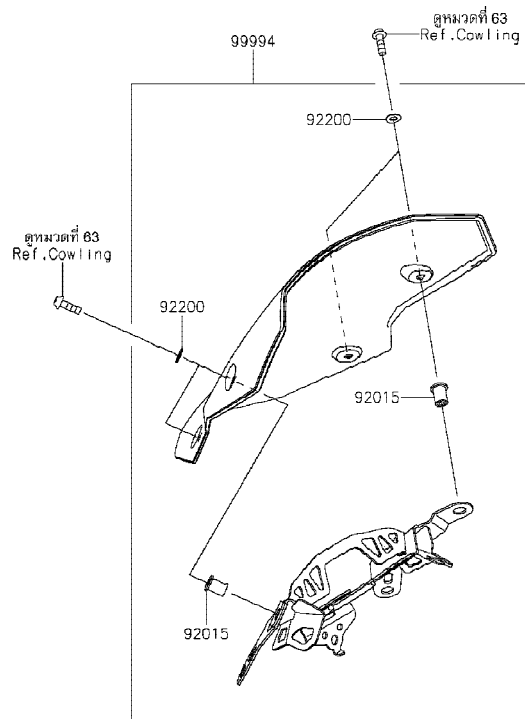

F2910A

Ref No.	Part No. หมายเลขอะไหล่	Description-English ชื่ออะไหล่-อังกฤษ	Description-Thai ชื่ออะไหล่-ไทย	Quantity-ER250			
				'19 EKF	'20 ELF		
92015	92015-1757	NUT,WELL,5MM	น็อต 5 มม.	4	4		
92200	92200-0006	WASHER,NYLONE,5.3X11.5X0.5	แหวนรอง 5.3X11.5X0.5 มม.	4	4		
99994	99994-1128	METER COVER	ตราฝาครอบมิเตอร์(ชุด)	1	1		



This catalog covers:

'19-'20 ER250 EKF/ELF

Chassis-ตัวถัง

GROUP NO.

67

This page covers:

Accessory(Lower Cowling)-อุปกรณ์ตกแต่ง(แฟริ่งล่าง)

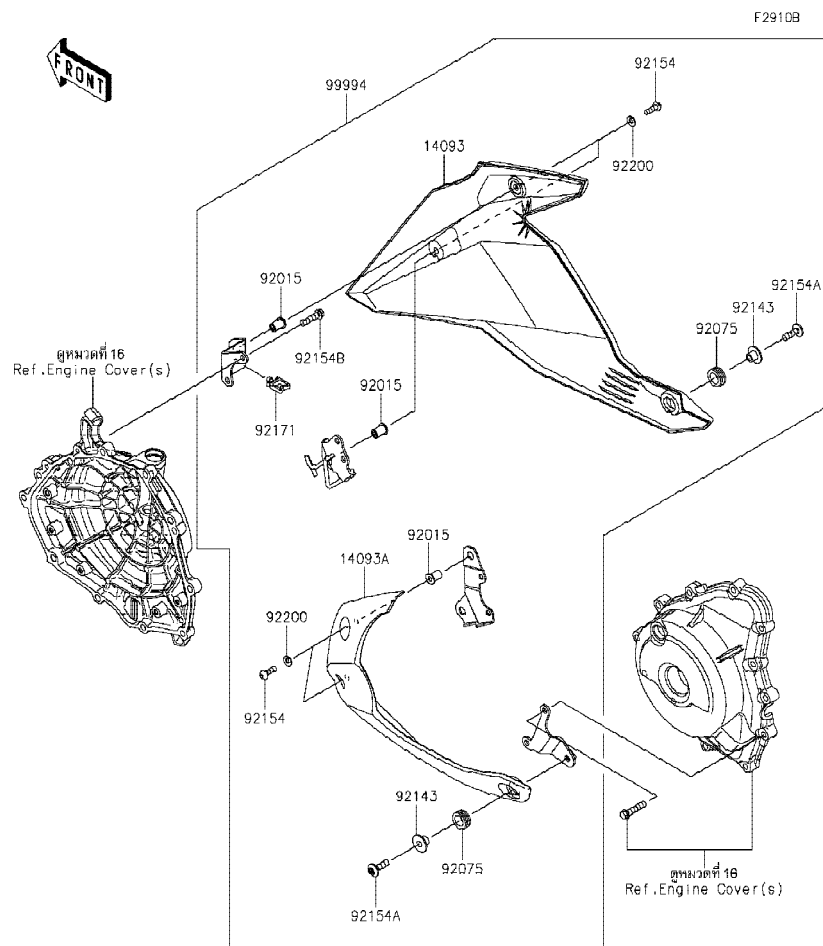

Ref No.	Part No. หมายเลขอะไหล่	Description-English ชื่ออะไหล่-อังกฤษ	Description-Thai ชื่ออะไหล่-ไทย	Quantity-ER250			
				'19 EKF	'20 ELF		
14093	14093-0768-660	COVER,LWR,RH,M.S.BLACK	แฟริ่งล่างข้างขวา-สีดำ	1	1		
14093A	14093-0981-660	COVER,LWR,LH,M.S.BLACK	แฟริ่งล่างข้างซ้าย-สีดำ	1	1		
92015	92015-1757	NUT,WELL,5MM	น็อต 5 มม.	4	4		
92075	92075-1634	DAMPER	ลูกยาง	2	2		
92143	92143-1016	COLLAR,L=9.6	ปลอก L=9.6 มม.	2	2		
92154	92154-0209	BOLT,SOCKET,5X16	โบลท์ 5X16 มม.	4	4		
92154A	92154-0918	BOLT,SOCKET,6X20	โบลท์ 6X20 มม.	2	2		
92154B	92154-2734	BOLT,FLANGED,6X25	โบลท์ 6X25 มม.	1	1		
92171	92171-0290	CLAMP	เหล็กคล้อง	1	1		
92200	92200-0784	WASHER,5.2X12X1.0	แหวนรอง 5.2X12X1.0 มม.	4	4		
99994	99994-1131-660	LOWER COWLING,M.S.BLACK	แฟริ่งล่าง-สีดำ(ชุด)	1	1		

This catalog covers:

'19-'20 ER250 EKF/ELF

Chassis-ตัวถัง

GROUP NO.

68

This page covers:

Accessory(Radiator Screen)-อุปกรณ์ตกแต่ง(แผงกันหม้อน้ำ)

F2910C



Ref No.	Part No. หมายเลขอะไหล่	Description-English ชื่ออะไหล่-อังกฤษ	Description-Thai ชื่ออะไหล่-ไทย	Quantity-ER250			
				'19 EKF	'20 ELF		
92210	92210-0867	NUT,CLIP,6MM	น็อต 6 มม.	4	4		
99994	99994-1048	KIT-ACCESSORY,RADIATOR SCREE	ฝาครอบหม้อน้ำ(ชุด)	1	1		
186	186BA0616	BOLT-UPSET-WP	โบลท์	4	4		

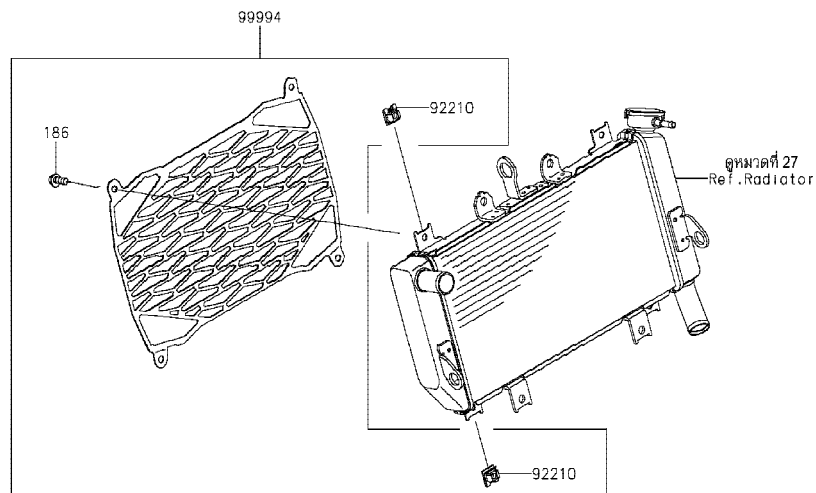

This catalog covers:

'19-'20 ER250 EKF/ELF

Chassis-ตัวถัง

GROUP NO.

69

This page covers:

Accessory(Slider)-อุปกรณ์ตกแต่ง(กันลื่น)

F29100

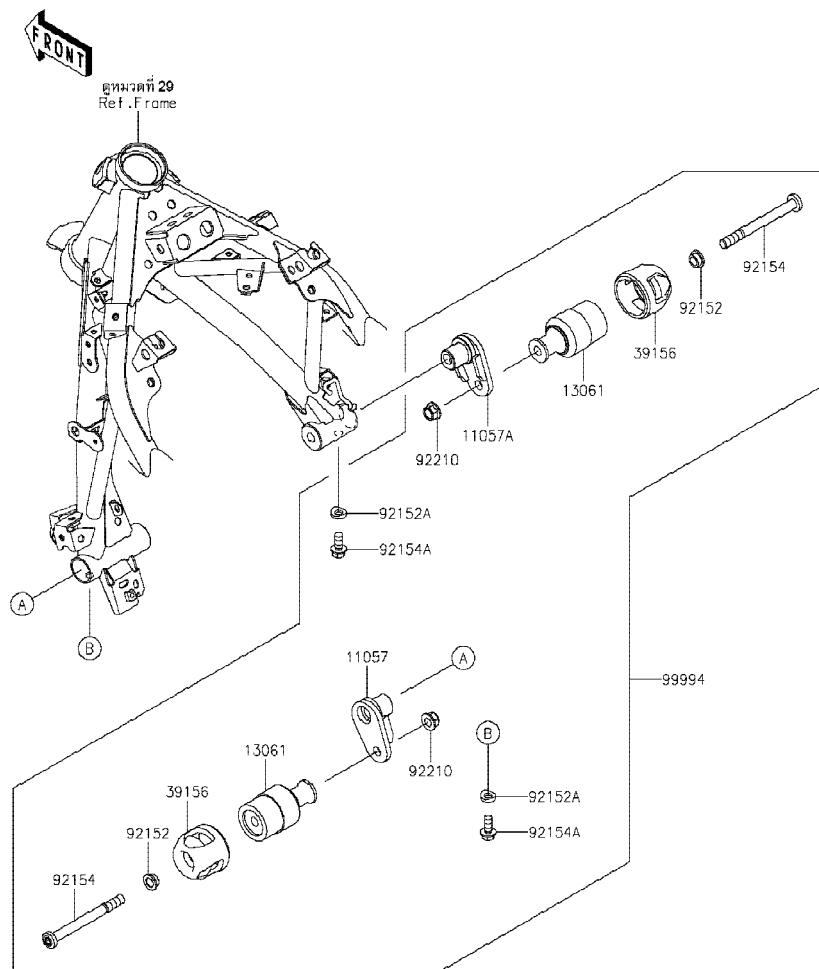

Ref No.	Part No. หมายเลขอะไหล่	Description-English ชื่ออะไหล่-อังกฤษ	Description-Thai ชื่ออะไหล่-ไทย	Quantity-ER250			
				'19 EKF	'20 ELF		
11057	11057-2639	BRACKET,SLIDER,LH	ขายึด-ข้างซ้าย	1	1		
11057A	11057-2642	BRACKET,SLIDER,RH	ขายึด-ข้างขวา	1	1		
13061	13061-0782	BOSS	ข้อต่อกันลื่น	2	2		
39156	39156-1913	PAD,SLIDER	แผ่นรองกันลื่น	2	2		
92152	92152-2129	COLLAR,10.2X14X7	ปลอกกรอง 10.2X14X7 มม.	2	2		
92152A	92152-2423	COLLAR,8.3X16	ปลอกกรอง 8.3X16 มม.	2	2		
92154	92154-1767	BOLT,SOCKET,10X105	โบลท์ 10X105 มม.	2	2		
92154A	92154-3798	BOLT-FLANGED,8X14	โบลท์ 8X14 มม.	2	2		
92210	92210-1081	NUT,LOCK,FLANGED,10MM	น็อตล็อก 10 มม.	2	2		
99994	99994-1287	KIT-ACCESSORY,SLIDER	กันลื่น	1	1		

This catalog covers:

'19-'20 ER250 EKF/ELF

Chassis-ตัวถัง

GROUP NO.

70

This page covers:

Accessory(High Seat)-อุปกรณ์ตกแต่ง(เบาะนั่งทรงสูง)



F2910E

Ref No.	Part No. หมายเลขอะไหล่	Description-English ชื่ออะไหล่-อังกฤษ	Description-Thai ชื่ออะไหล่-ไทย	Quantity-ER250			
				'19 EKF	'20 ELF		
39156	39156-2323	PAD,12X40	แผ่นรองเบาะ	2	2		
99994	99994-1041	KIT-ACCESSORY,HIGH SEAT	เบาะนั่งทรงสูง(ชุด)	1	1		

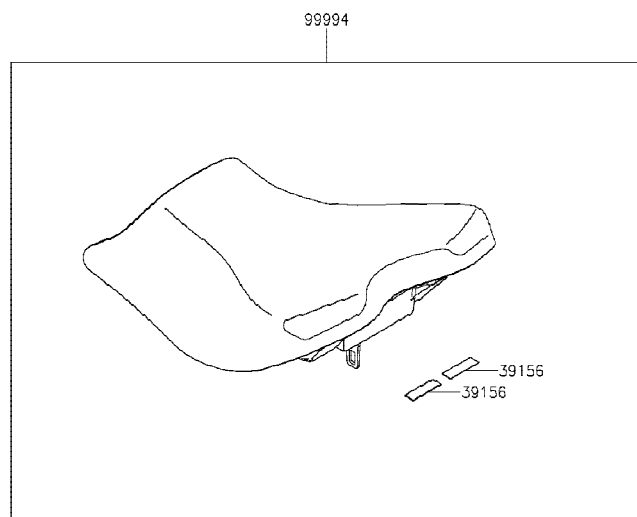

This catalog covers:

'19-'20 ER250 EKF/ELF

Chassis-ตัวถัง

GROUP NO.

71

This page covers:

Accessory(Helmet Lock)-อุปกรณ์ตกแต่ง(ล้อคหมวกกันน็อค)



F2910F

Ref No.	Part No. หมายเลขอะไหล่	Description-English ชื่ออะไหล่-อังกฤษ	Description-Thai ชื่ออะไหล่-ไทย	Quantity-ER250			
				'19 EKF	'20 ELF		
39156	39156-2158	PAD,25X33X1	แผ่นรอง	1	1		
39184	39184-0725	BRACKET-ASSY	ขายึด	1	1		
92154	92154-2355	BOLT,SOCKET,6X12	โบลท์ 6X12 มม.	1	1		
92172	92172-0835	SCREW,HEXLOBE,6X35	สกรู 6X35 มม.	1	1		
99994	99994-1037	KIT-ACCESSORY,HELMET LOCK	ขाल็อคหมวกกันน็อค(ชุด)	1	1		

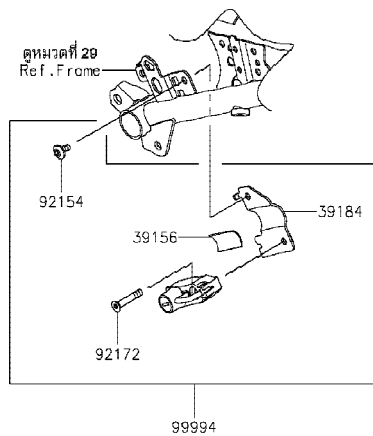

This catalog covers:

'19-'20 ER250 EKF/ELF

Chassis-ตัวถัง

GROUP NO.

72

This page covers:

Accessory(Tank Bag)-อุปกรณ์ตกแต่ง(กระเป๋าดังน้ำมัน)

F2910G

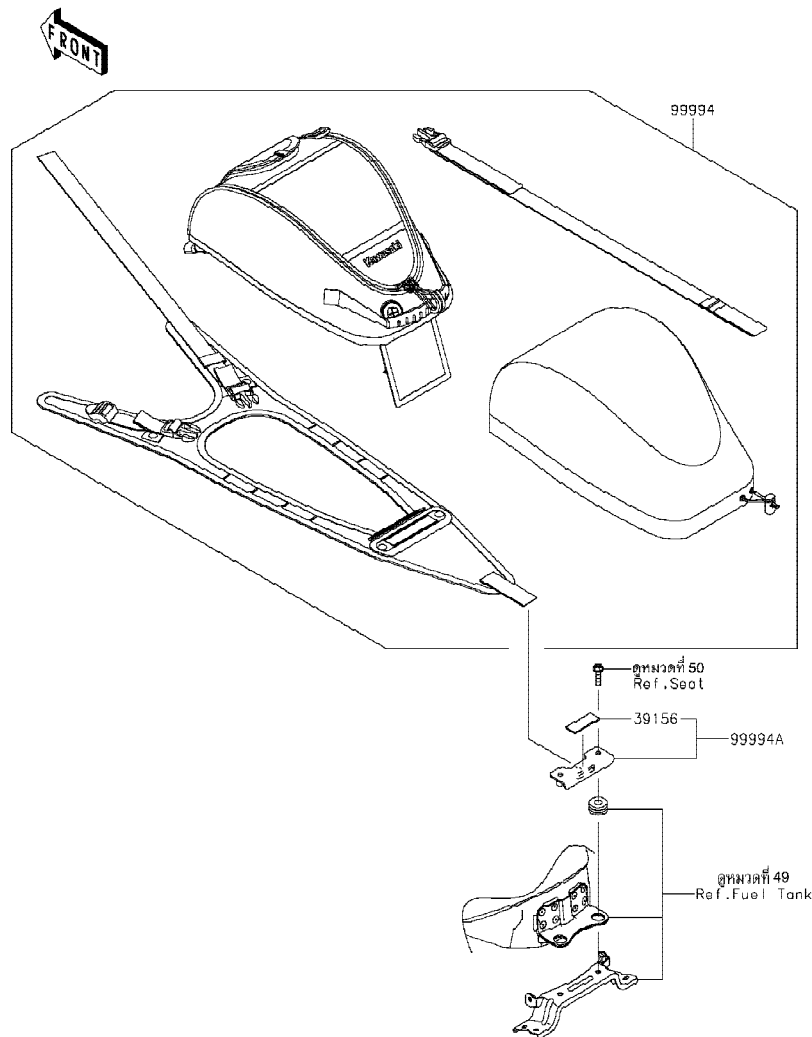

Ref No.	Part No. หมายเลขอะไหล่	Description-English ชื่ออะไหล่-อังกฤษ	Description-Thai ชื่ออะไหล่-ไทย	Quantity-ER250			
				'19 EKF	'20 ELF		
39156	39156-2384	PAD,17X45X2	แผ่นรอง	1	1		
99994	99994-0803	KIT-ACCESSORY,TANK BAG	กระเป๋าดังน้ำมัน(ชุด)	1	1		
99994A	99994-1044	KIT-ACCESSORY,TANK BAG BRACK	ขายึดกระเป๋าดังน้ำมัน	1	1		

This catalog covers:

'19-'20 ER250 EKF/ELF

Chassis-ตัวถัง

GROUP NO.

73

This page covers:

Accessory(Decals)-อุปกรณ์ตกแต่ง(ลายสติ๊กเกอร์)

F2910H

Ref No.	Part No. หมายเลขอะไหล่	Description-English ชื่ออะไหล่-อังกฤษ	Description-Thai ชื่ออะไหล่-ไทย	Quantity-ER250			
				'19 EKF	'20 ELF		
57001	57001-1752	RIM STRIPE APPLICATOR (OPTION)	เครื่องมือช่วยติดลายขอบล้อ	AR	AR		
99994	99994-0932	WHEEL RIM TAPE, GREEN	ลายขอบล้อ-สีเขียว	1	1		
99994A	99994-0933	WHEEL RIM TAPE, SILVER	ลายขอบล้อ-สีบรอนซ์	1	1		
99994B	99994-1129	KNEE PAD	แผ่นรองข้าง(ชุด)	1	1		
99994C	99994-1130	TANK PAD	แผ่นรองถังน้ำมัน(ชุด)	1	1		

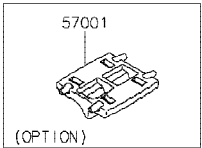
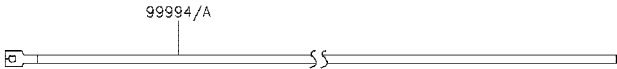

99994B

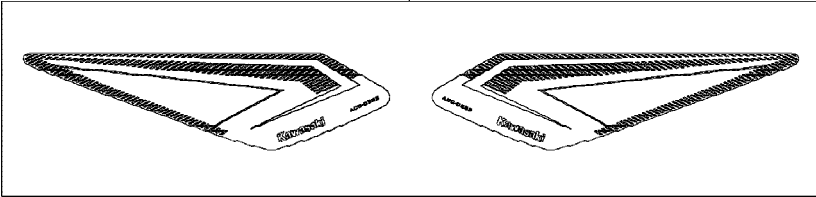

This catalog covers:

'19-'20 ER250 EKF/ELF

This page covers:

Numerical Parts Index/สารบัญหมายเลขอะไหล่

Part No.	Group No.	Part No.	Group No.	Part No.	Group No.	Part No.	Group No.	Part No.	Group No.	Part No.	Group No.	Part No.	Group No.
11004-0775	1	11061-1252	16	130BA0510	57	13242-0145	13	14093-0641	34	21007-0653	23	25031-0823	51
11005-0669	3	11061-1253	16	130BA0510	64	13242-0146	13	14093-0646	31	21007-0671	43	26006-0001	57
11008-0968	1	11061-1266	5	130BA0514	31	13251-0728-HH	8	14093-0720	57	21007-5077	58	26006-1006	25
11009-1145	28	11065-0969	28	130BA0514	63	13262-1299	11	14093-0739	63	21066-0761	23	26006-1078	57
11010-0897	4	11065-1286	48	130BA0610	57	13262-1300	11	14093-0740-25Y	63	21163-0782	25	26006-1079	57
11012-1362	16	11065-1290	29	130BA0610	63	13262-1301	11	14093-0740-53U	63	21171-0751	24	26006-1080	57
11012-1770	14	11065-1311	2	130BA0612	57	13262-1302	11	14093-0741-25Y	63	21175-1454	20	26011-0974	57
11012-1871-18R	32	12004-0756	6	130BA0614	63	13262-1304	11	14093-0741-53U	63	21176-0009	20	26011-0975	57
11013-0767	4	12005-0773	6	130BA0622	23	13262-1305	11	14093-0742	63	21176-0048	20	26011-1867	25
11056-0238	58	12009-1073	6	130BB0512	63	13262-1306	11	14093-0743	63	21176-0111	18	26012-0849	57
11056-2119	58	12011-1053	6	130BB0612	42	13262-1307	11	14093-0746-53U	64	21176-0704	20	26031-2725	57
11057-1098	42	12021-0708	2	130BB0612	54	13262-1366	11	14093-0746-660	64	21176-0852	20	27002-0028	57
11057-1099	43	12032-0029	6	130BB0612	64	13262-1367	11	14093-0747-53U	64	21176-0856	46	27002-0031	57
11057-1100	42	12046-0600	7	130BB0625	4	13272-0573	43	14093-0747-660	64	21176-0886	43	27003-0065	57
11057-1101	45	12048-0111	7	130BB0625	51	13272-1330	58	14093-0768-660	67	21176-0892	20	27005-0670	58
11057-1103	45	12053-0051	7	130BB0625	54	13272-2374	12	14093-0915	47	220AA0612	18	27008-0596	58
11057-1191	36	12053-0244	7	130CA0630	15	13272-2414	10	14093-0943	2	220AB0306	27	27010-0099	25
11057-1213	31	12053-0245	7	130CA0818	31	13272-2521	31	14093-0981-660	67	220AB0525	47	27010-0729	47
11057-1214	55	12053-0246	7	130CB0620	13	13272-2522	31	16007-0711	10	220AC0625	58	27010-0762	43
11057-1225	57	120CA0610	25	130CB0625	27	13272-2558	18	16007-0741	6	224AB0408	56	27010-0845	58
11057-1231	16	120CB0620	43	130CC0625	50	13272-2586	16	16014-0022	18	225AB0412	45	27010-0863	58
11057-1241	65	120CB0625	47	13102-0076	10	13272-2587	16	16066-0008	1	23004-0411	54	27010-1313	20
11057-1242	65	120CC0510	49	13107-0859	22	13280-0301	25	16073-0866	18	23007-0205	56	27016-0008	58
11057-1720	64	120CC0690	1	13107-0861	25	13280-0929	47	16082-0785	42	23007-0206	56	27016-0025	58
11057-1721	64	120CC0816	46	13127-0708	11	13280-0930	47	16097-0552	22	23016-0608	55	27016-5386	58
11057-1763	57	120CC0835	48	13128-0706	11	132BA0612	57	16115-1053	16	23025-0385	55	27048-5216	58
11057-1774	63	13001-0791	3	13140-0662	12	132BC0614	31	16126-0705	21	23026-0028	55	28012-1077	58
11057-1881	26	13002-0713	3	13140-0663	12	132BC0614	45	16126-0744	4	23037-0330	56	32036-0376	29
11057-1962	54	13008-0577	3	13141-0597	12	132BC0618	43	16126-0748	18	23037-0331	56	32036-0378	31
11057-1977	23	13031-0879	8	13144-0577	11	132BC0618	46	16126-1140	38	23037-0362	56	32036-0379	31
11057-2143	21	13042-5007	47	13145-0570	12	14001-0718	14	16130-0006	22	23037-0363	56	32037-0410	31
11057-2639	69	13061-0782	69	13159-1056	45	14013-004	14	16142-0748	22	23062-1170	31	32037-0411	31
11057-2642	69	13087-0585	10	13161-0594	13	14014-0576	14	16142-0757	26	23062-1185	54	32043-0624	37
11057-2971	64	13088-0592	10	13187-0033	10	14026-0141	16	16154-0738	22	23062-1187	54	32046-0423	50
11061-0417	17	13088-0593	10	13194-1096	25	14031-0618	16	16160-0793	28	23062-1190	63	32052-0809	49
11061-0875	26	13089-0041	10	13216-0894	26	14032-0656	16	16163-0974	18	23062-1191	63	32085-0047	34
11061-1247	3	13089-0042	10	13216-0895	25	14041-0604	5	16164-0012	21	23062-1193	57	32099-0787	31
11061-1249	5	13089-0043	10	13227-0040	26	14092-0001	55	16165-0016	14	23062-1230	31	32144-0008	14
11061-1250	2	13089-0044	10	13234-0608	9	14092-1002	22	186BA0616	68	23062-1231	57	32155-0029	22
11061-1251	17	13095-0588	10	13236-0794	13	14093-0526	51	21003-0178	23	25023-0126	51	32160-0992-18R	29



This catalog covers:

'19-'20 ER250 EKF/ELF

This page covers:

Numerical Parts Index/สารบัญหมายเลขอะไหล่

Part No.	Group No.	Part No.	Group No.	Part No.	Group No.	Part No.	Group No.	Part No.	Group No.	Part No.	Group No.	Part No.	Group No.
32160-0992-54S	29	39156-2298	53	43022-1010	43	44026-0231	48	49069-0847	5	56008-0036	59	92005-0713	14
33001-0681-18R	32	39156-2299	53	43026-0009	45	44029-1131	48	49078-0742	6	56033-0917	60	92005-0721	21
33032-0056	32	39156-2300	53	43026-0026	43	44037-0178-21	48	49085-0016	27	56053-1587	60	92005-1380	18
33040-0089	32	39156-2323	70	43027-0010	43	44039-0183	48	49091-0001	42	56054-1413	61	92009-1134	47
33040-0090-18R	32	39156-2379	36	43027-1053	45	44045-051	48	49091-0001	45	56054-1413	62	92009-1391	51
34024-0149	37	39156-2383	50	43028-0022	43	44065-0030	48	49106-0827	5	56054-2558	62	92009-1458	43
34028-0356	34	39156-2384	72	43028-1065	45	44065-0036	48	49118-0917	7	56054-2567	61	92015-1191	47
34028-0357	34	39156-2421	55	43034-0138	46	44071-1331-22Q	48	49118-0918	7	56054-2568	61	92015-1197	47
34028-0366	34	39156-2469	64	43034-0145	43	44071-1332-22Q	48	49133-0029	64	56054-2648	62	92015-1233	43
34028-0367	34	39178-0350	5	43044-1112	44	44071-1372	47	49133-0030	64	56071-0161	60	92015-1367	21
35019-0640	36	39184-0725	71	43044-1112	46	45014-0619-37S	33	49133-0031-660	64	56071-0807	60	92015-1527	8
35023-0436	36	41009-0775	38	43045-0013	44	46003-0772	47	49133-0032-660	64	56075-7823	61	92015-1656	65
35023-0438	36	41009-0776	38	43045-0013	46	46012-0391	47	51044-0843	19	56075-7824	61	92015-1757	31
35034-0601	36	41068-0643	39	43045-1010	44	46019-0060	47	51049-0735	49	56075-7853	61	92015-1757	63
35038-0007-660	35	41068-0644	40	43045-1010	46	46075-0564	47	51090-5438-25Y	49	56075-7854	61	92015-1757	64
35063-1407	34	41073-0755-QT	39	43048-1068	44	46076-0154	47	51091-5061-660	49	56076-0559	62	92015-1757	66
35063-1408	34	41073-0756-QT	40	43048-1068	46	46091-0432	47	52005-1009	16	56076-0560	62	92015-1757	67
35063-1409	34	41075-0007	38	43049-1060	44	46091-0433	47	53044-0021	65	56076-0561	62	92015-1759	29
35063-1410	34	41075-0008	38	43049-1060	46	46092-0028	43	53044-0644	57	56076-0562	62	92016-028	10
36001-0670	64	41075-0009	38	43049-1061	44	46092-0562	47	53065-0044-660	65	57001-1752	73	92022-1109	11
36001-0671	64	41080-0686-11H	46	43049-1061	46	46102-0648	10	53066-0613-12Y	50	59051-0799	25	92022-1116	10
36014-0571	53	41080-0695-32L	44	43056-0004	44	461DA0600	25	53066-0619-MA	50	59051-0814	10	92022-112	11
36041-0036-25Y	53	410AB0600	47	43056-0004	46	480J1400	13	54010-0621	58	59051-0815	22	92022-1282	41
36041-0036-660	53	411AA0600	1	43057-1001	44	482EA5000	34	54011-0640	52	59256-0016	26	92022-1373	44
36041-0037-660	53	411AA0600	20	43057-1001	46	482EA7000	34	54012-0672	52	59502-0617	27	92022-1373	46
36041-0038-660	53	42033-0574	40	43078-0040	45	482J0200	13	54012-0673	52	600A0500	11	92022-1582	32
39007-0438	33	42036-0805	32	43078-0605	28	49002-0009	1	55020-0872	48	601B6203UU	39	92022-161	11
39061-0773	27	42036-0806	32	43080-0186-DJ	44	49006-1088	44	55020-2195	34	601B6203UU	40	92022-1628	13
39062-0781	28	42036-0807	33	43080-0187-DJ	46	49006-1088	46	55020-2196	34	601B6205G	40	92022-231	48
39062-0824	28	42036-0808	33	43082-0128	46	49006-1242	44	55020-2199	32	601B6303UU	40	92022-326	41
39062-0825	28	42036-0809	33	43082-0175	44	49006-1242	46	55020-2246	58	610A0406	12	92026-0115	10
39062-0861	28	42036-0810	33	43095-1489	45	49016-1044	43	55020-2259	58	610A0408	22	92026-0734	10
39110-0045	13	42036-1055	40	43095-1490	45	49033-0048	18	550AA2015	37	610A0408	26	92026-1217	13
39111-0365	33	42041-0165	40	43095-1495	45	49034-0569	17	550AA2015	45	671B2550	40	92026-1276	48
39156-1913	69	43001-0756	41	43095-1580	42	49040-0763	19	550AA4035	39	92001-1728	43	92027-1183	51
39156-2158	71	43010-0022	45	43095-1581	42	49047-0634	12	550AA4035	40	92001-1793	8	92027-1651	23
39156-2218	53	43015-0667	45	44005-0119-18R	48	49054-0001	28	554DA0600	31	92002-1143	1	92027-1651	42
39156-2219	57	43015-0715	43	44006-0116-18R	48	49056-0050	18	56001-0395	47	92002-1323	43	92028-1858	11
39156-2220	31	43020-0022	43	44013-0338	48	49063-1055	26	56001-0396	47	92004-0048	40	92028-1866	8
39156-2296	63	43020-0023	45	44023-0149	48	49065-0048	22	56007-0107	59	92004-0731	1	92028-1867	8

This catalog covers:

'19-'20 ER250 EKF/ELF

This page covers:

Numerical Parts Index/สารบัญหมายเลขอะไหล่

Part No.	Group No.	Part No.	Group No.	Part No.	Group No.	Part No.	Group No.	Part No.	Group No.	Part No.	Group No.	Part No.	Group No.
92028-1868	8	92048-0025	11	92056-003	48	92093-0717	48	92145-1813	13	92152-2408	11	92154-1712	42
92033-0079	45	92048-006	29	92057-0019	40	92093-1030	49	92145-1814	13	92152-2423	69	92154-1712	45
92033-015	11	92048-008	29	92057-0731	7	92104-0004	59	92145-1826	18	92152-2486	53	92154-1767	69
92033-026	11	92049-0133	33	92058-1102	40	92104-1064	59	92145-1829	10	92152-2524	10	92154-1773	25
92033-0732	3	92049-0730	40	92062-0004	14	92106-0004	59	92150-1162	15	92153-0531	27	92154-1775	2
92033-1186	45	92049-0783	26	92062-0020	14	92107-0020	59	92150-1406	16	92153-0793	2	92154-1777	16
92033-1222	48	92049-0799	14	92062-0047	14	92110-0040	59	92150-1483	15	92153-0817	5	92154-1778	28
92037-1124	18	92049-0801	39	92062-0048	14	92110-0057	59	92150-1880	12	92153-0854	48	92154-1779	16
92037-147	21	92049-0802	40	92066-0002	1	92110-0066	59	92151-1149	32	92153-1526	36	92154-1838	13
92038-001	8	92049-0807	48	92066-0003	14	92110-0564	59	92151-1449	5	92153-1798	28	92154-1858	58
92039-0060	53	92049-1223	33	92066-0748	16	92110-0566	59	92151-1532	5	92154-0117	7	92154-1865	44
92039-0060	64	92049-1349	6	92066-0767	17	92110-0567	59	92151-1557	31	92154-0209	34	92154-1865	46
92042-007	1	92049-1426	32	92066-0915	29	92111-0008	59	92151-1605	35	92154-0209	53	92154-1889	25
92042-007	3	92049-1520	14	92069-0090	56	92112-0007	59	92151-1654	34	92154-0209	63	92154-1964	31
92042-030	22	92049-1560	16	92069-1016	55	92139-0781	11	92151-1654	45	92154-0209	64	92154-2244	45
92043-0200	34	92055-0016	20	92070-0047	24	92139-0782	8	92151-1654	53	92154-0209	67	92154-2302	42
92043-0746	31	92055-0074	1	92071-0024	25	92139-0783	8	92151-1829	7	92154-0235	12	92154-2331	47
92043-0877	34	92055-012	16	92071-0709	36	92139-0784	8	92151-1930	16	92154-0440	47	92154-2335	19
92043-0904	45	92055-0143	2	92071-0766	53	92139-0793	11	92151-1930	17	92154-0551	57	92154-2341	23
92043-0963	14	92055-0160	28	92071-0766	64	92139-0880	8	92152-0286	5	92154-0819	16	92154-2344	26
92043-1263	16	92055-0728	19	92071-0786	5	92139-0881	8	92152-0547	4	92154-0843	45	92154-2355	54
92043-1264	1	92055-0734	16	92072-0815	21	92139-0882	8	92152-0679	30	92154-0917	63	92154-2355	71
92043-1309	14	92055-0741	45	92072-1414	57	92139-0883	9	92152-0842	35	92154-0918	35	92154-2551	48
92043-1416	44	92055-0822	25	92075-015	49	92139-0884	9	92152-0843	40	92154-0918	67	92154-2679	15
92043-1416	46	92055-086	7	92075-1123	27	92139-0885	9	92152-0844	40	92154-0932	49	92154-2680	15
92043-4009	1	92055-0888	3	92075-1564	58	92139-0890	33	92152-1074	27	92154-0935	41	92154-2681	15
92043-4009	2	92055-0889	26	92075-161	31	92140-0008	29	92152-1914	37	92154-0936	34	92154-2730	13
92045-0067	26	92055-0890	1	92075-1634	67	92140-0008	34	92152-1971	58	92154-0953	7	92154-2731	13
92045-0735	11	92055-0896	26	92075-1808	36	92143-1016	67	92152-2129	69	92154-0992	15	92154-2731	22
92045-0841	11	92055-0907	18	92075-1870	55	92143-1124	39	92152-2287	36	92154-0997	10	92154-2732	1
92045-0937	10	92055-0917	20	92075-277	23	92143-1407	64	92152-2322	54	92154-1009	58	92154-2734	16
92045-1045	12	92055-0944	1	92075-277	42	92143-1611	48	92152-2369	11	92154-1138	42	92154-2734	67
92046-0034	16	92055-0954	57	92081-1737	45	92144-1818	37	92152-2370	13	92154-1138	45	92154-2735	16
92046-0043	14	92055-0955	59	92081-1833	41	92144-1847	44	92152-2371	31	92154-1421	63	92154-2788	16
92046-0607	11	92055-1146	16	92090-007	29	92144-1847	46	92152-2386	39	92154-1421	64	92154-2789	26
92046-1228	32	92055-1215	33	92092-0018	5	92145-0683	58	92152-2387	40	92154-1426	14	92154-2792	22
92046-1273	33	92055-1354	22	92092-1058	33	92145-0780	34	92152-2392	36	92154-1539	37	92154-2799	34
92047-011	29	92055-1420	48	92093-0706	4	92145-1319	34	92152-2393	36	92154-1547	36	92154-2801	43
92047-012	48	92055-1555	26	92093-0707	4	92145-1783	13	92152-2395	53	92154-1646	44	92154-2810	33
92048-0024	25	92055-2187	18	92093-0713	27	92145-1789	10	92152-2397	30	92154-1693	42	92154-2811	33

This catalog covers:

'19-'20 ER250 EKF/ELF

This page covers:

Numerical Parts Index/สารบัญหมายเลขอะไหล่

Part No.	Group No.	Part No.	Group No.	Part No.	Group No.	Part No.	Group No.	Part No.	Group No.	Part No.	Group No.	Part No.	Group No.
92154-2812	30	92161-0927	49	92172-0821	65	92180-1034	6	92200-1087	4	92210-1588	32		
92154-2812	31	92161-0951	20	92172-0835	71	92180-1036	6	92200-1375	11	92210-1589	32		
92154-2813	31	92161-1367	63	92172-0891	4	92180-1038	6	92200-1389	11	92210-1590	32		
92154-2813	33	92161-1466	13	92172-1090	53	92180-1040	6	92200-1678	25	92210-1596	13		
92154-2814	37	92161-1472	65	92172-1117	56	92180-1042	6	92200-1679	25	92210-1597	13		
92154-2820	23	92161-1473	31	92172-1212	23	92180-1044	6	92200-1858	29	92210-1664	25		
92154-2838	26	92161-1473	50	92172-1215	55	92180-1046	6	92200-1916	39	99994-0803	72		
92154-2893	36	92161-1473	65	92172-1257	18	92180-1048	6	92200-1916	40	99994-0932	73		
92154-2893	53	92161-1506	58	92173-0028	45	92180-1050	6	92200-1932	11	99994-0933	73		
92154-2894	65	92161-1531	53	92173-0050	28	92180-1052	6	92200-1933	13	99994-1037	71		
92154-2895	36	92161-1531	64	92173-0190	4	92180-1054	6	92200-1954	7	99994-1038-660	65		
92154-2896	23	92161-1933	4	92173-0192	4	92192-1229	21	92200-1971	55	99994-1041	70		
92154-2900	36	92161-1980	49	92173-0833	49	92192-1349	18	92200-1987	10	99994-1044	72		
92154-2907	7	92161-1984	55	92173-0868	49	92192-1744	4	92200-2211	63	99994-1048	68		
92154-2907	14	92161-1988	65	92173-0868	57	92192-1806	21	92200-2211	64	99994-1128	66		
92154-2939	21	92161-2080	27	92173-0927	1	92192-1810	4	92200-2222	56	99994-1129	73		
92154-2986	15	92161-2102	51	92173-1229	21	92192-1811	4	92200-2295	13	99994-1130	73		
92154-3737	1	92161-2152	5	92173-1242	21	92192-1812	4	92200-3807	18	99994-1131-660	67		
92154-3738	29	92161-2155	16	92173-1611	42	92192-1813	4	92210-0007	58	99994-1287	69		
92154-3739	36	92161-2156	16	92173-1613	43	92192-1860	49	92210-0121	5	99999-0525	19		
92154-3747	34	92161-2260	64	92173-1614	46	92192-1906	18	92210-0498	53				
92154-3764	20	92170-1017	4	92173-1688	28	92192-1920	21	92210-0571	53				
92154-3771	33	92170-1091	45	92173-1691	28	92192-1923	21	92210-0571	63				
92154-3798	69	92171-0058	5	92173-1714	4	92200-0006	53	92210-0615	44				
92154-3812	21	92171-0290	67	92173-1749	4	92200-0006	63	92210-0615	46				
92154-3837	53	92171-0316	57	92173-1783	55	92200-0006	64	92210-0850	11				
92154-3838	64	92171-0573	21	92173-1828	16	92200-0006	66	92210-0867	68				
92154-3840	47	92171-0640	43	92173-1931	5	92200-0043	34	92210-1081	69				
92154-3851	31	92171-0818	45	92173-1935	26	92200-0115	15	92210-1114	5				
92154-3869	58	92171-0939	58	92173-1951	57	92200-0157	35	92210-1139	29				
92160-1162	4	92171-1973	49	92180-1014	6	92200-0157	53	92210-1139	31				
92160-1167	54	92171-2056	4	92180-1016	6	92200-0174	5	92210-1139	33				
92160-1190	55	92172-0183	47	92180-1018	6	92200-0363	1	92210-1139	40				
92160-1613	51	92172-0262	36	92180-1020	6	92200-0490	13	92210-1150	33				
92160-1613	54	92172-0262	55	92180-1022	6	92200-0583	36	92210-1323	27				
92161-0163	55	92172-0343	55	92180-1024	6	92200-0780	58	92210-1352	35				
92161-0266	64	92172-0427	55	92180-1026	6	92200-0784	67	92210-1397	32				
92161-0356	20	92172-0790	20	92180-1028	6	92200-0790	23	92210-1585	39				
92161-0673	18	92172-0821	57	92180-1030	6	92200-0855	56	92210-1585	40				
92161-0700	40	92172-0821	64	92180-1032	6	92200-0964	63	92210-1586	29				

**Kawasaki**