

# Kawasaki

## BR250 FEF/FFF/FGF/FHF/FJF

(Z250SL)



สมุดภาพอะไหล่

## PARTS CATALOG

# Kawasaki

BR250 FEF/FFF/FGF/FHF/FJF

## สมุดภาพอะไหล่ รถจักรยานยนต์คาวาซากิ

This catalog covers:

'14~'18 BR250 FEF/FFF/FGF/FHF/FJF

GROUP NO.

A

This page covers:

Color Combination Parts List-ชิ้นส่วนอะไหล่สี



สีส้ม / Candy Burnt Orange (17L)



สีเขียว / Candy Lime Green Type2 (35P)

ปี & รหัสประจำรุ่น / Year & Model '14 BR250FEF

สี / Color

สีส้ม / Candy Burnt Orange (17L)

สีเขียว / Candy Lime Green Type2 (35P)

หมายเลขเฟรม / Frame No. Range เริ่มต้นจาก / From JKABR250EFDA00895 ~ JKABR250EFDA02300

หมายเลขเครื่อง / Engine No. Range เริ่มต้นจาก / From BX250AEA11652 ~ BX250AEA25176

ชื่ออะไหล่(ไทย)	ชื่ออะไหล่(อังกฤษ)	หมวดที่	หมายเลขอะไหล่ / Part No.	
			รหัสสีส้ม	รหัสสีเขียว
Description(Thai)	Description(English)	Group No.	C.B. Orange (17L)	C.L. Green Type2 (35P)
บังโคลนหน้า	FENDER-FRONT	34	35004-0331-17L	35004-0331-35P
ฝาครอบข้างซ้าย	COVER-SIDE,LH	53	36001-0601-45L	36001-0601-45L
ฝาครอบข้างขวา	COVER-SIDE,RH	53	36001-0602-45L	36001-0602-45L
ฝาครอบท้ายเบาะ-ซ้าย	COVER-TAIL,LH	53	36040-0140-17L	36040-0140-35P
ฝาครอบท้ายเบาะ-ขวา	COVER-TAIL,RH	53	36040-0141-17L	36040-0141-35P
กระบังเครื่องตัวนอก-ซ้าย	SHROUD,OUTER,LH	72	49125-0578-17L	49125-0578-35P
กระบังเครื่องตัวนอก-ขวา	SHROUD,OUTER,RH	72	49125-0579-17L	49125-0579-35P
ถังน้ำมัน	TANK-COMP-FUEL	49	51001-0789-17L	51001-0789-35P
แฟริ่งบน-ซ้าย	COWLING,UPP,LH	71	55028-0498-17L	55028-0498-35P
แฟริ่งบน-ขวา	COWLING,UPP,RH	71	55028-0499-17L	55028-0499-35P
แฟริ่งล่าง	COWLING,LWR	72	55028-0500-45L	55028-0500-45L

This catalog covers:

'14~'18 BR250 FEF/FFF/FGF/FHF/FJF

GROUP NO.

B

This page covers:

Color Combination Parts List-ชิ้นส่วนอะไหล่สี



สีดำ / Ebony (H8)



สีแดง / Passion Red (234)

ปี & รหัสประจำรุ่น / Year & Model '15 BR250FFF

สี / Color

สีดำ / Ebony (H8)

สีแดง / Passion Red (234)

หมายเลขเฟรม / Frame No. Range เริ่มต้นจาก / From JKABR250EFDA02301 ~ JKABR250EFDA03822

หมายเลขเครื่อง / Engine No. Range เริ่มต้นจาก / From BX250AEA25177 ~ BX250AEA35464

ชื่ออะไหล่(ไทย)	ชื่ออะไหล่(อังกฤษ)	หมวดที่	หมายเลขอะไหล่ / Part No.	
			รหัสสีดำ	รหัสสีแดง
Description(Thai)	Description(English)	Group No.	Ebony (H8)	Passion Red (234)
บังโคลนหน้า	FENDER-FRONT	34	35004-0331-H8	35004-0331-234
ฝาครอบข้างซ้าย	COVER-SIDE,LH	53	36001-0601-739	36001-0601-739
ฝาครอบข้างขวา	COVER-SIDE,RH	53	36001-0602-739	36001-0602-739
ฝาครอบท้ายเบาะ-ซ้าย	COVER-TAIL,LH	53	36040-0140-H8	36040-0140-234
ฝาครอบท้ายเบาะ-ขวา	COVER-TAIL,RH	53	36040-0141-H8	36040-0141-234
กระบังเครื่องตัวนอก-ซ้าย	SHROUD,OUTER,LH	72	49133-5047-H8	49133-5045-234
กระบังเครื่องตัวนอก-ขวา	SHROUD,OUTER,RH	72	49133-5048-H8	49133-5046-234
ถังน้ำมัน	TANK-COMP-FUEL	49	51089-5271-H8	51089-5270-234
แฟริ่งบน-ซ้าย	COWLING,UPP,LH	71	55028-0498-H8	55028-0498-234
แฟริ่งบน-ขวา	COWLING,UPP,RH	71	55028-0499-H8	55028-0499-234
แฟริ่งล่าง	COWLING,LWR	72	55028-0500-H8	55028-0500-234



This catalog covers:

'14~'18 BR250 FEF/FFF/FGF/FHF/FJF

GROUP NO.

C

This page covers:

Color Combination Parts List-ชิ้นส่วนอะไหล่สี



สีด้า-เขียว / Candy Lime Green Type3 (51P)



สีด้า-เทา / Metallic Carbon Gray (51A)

ปี & รหัสประจำรุ่น / Year & Model '16 BR250FGF

สี / Color

สีด้า-เขียว / Candy Lime Green Type3 (51P)

สีด้า-เทา / Metallic Carbon Gray (51A)

หมายเลขเฟรม / Frame No. Range เริ่มต้นจาก / From JKABR250EFDA03961 ~ JKABR250EFDA04160

หมายเลขเครื่อง / Engine No. Range เริ่มต้นจาก / From BX250AEA39761 ~ BX250AEA41445

ชื่ออะไหล่(ไทย)	ชื่ออะไหล่(อังกฤษ)	หมวดที่	หมายเลขอะไหล่ / Part No.	
			รถสีด้า-เขียว	รถสีด้า-เทา
Description(Thai)	Description(English)	Group No.	C.L. Green Type3 (51P)	M.C. Gray (51A)
บังโคลนหน้า	FENDER-FRONT	34	35004-0331-51P	35004-0331-H8
ฝาครอบข้างซ้าย	COVER-SIDE,LH	53	36001-0601-51P	36001-0601-725
ฝาครอบข้างขวา	COVER-SIDE,RH	53	36001-0602-51P	36001-0602-725
ฝาครอบท้ายเบาะ-ซ้าย	COVER-TAIL,LH	53	36040-0140-51P	36040-0140-725
ฝาครอบท้ายเบาะ-ขวา	COVER-TAIL,RH	53	36040-0141-51P	36040-0141-725
กระบังเครื่องตัวนอก-ซ้าย	SHROUD,OUTER,LH	72	49133-5179-51P	49133-5187-H8
กระบังเครื่องตัวนอก-ขวา	SHROUD,OUTER,RH	72	49133-5180-51P	49133-5188-H8
ถังน้ำมัน	TANK-COMP-FUEL	49	51089-5271-660	51089-5271-51A
แฟ้รงบน-ซ้าย	COWLING,UPP,LH	71	55028-0498-51P	55028-0498-725
แฟ้รงบน-ขวา	COWLING,UPP,RH	71	55028-0499-51P	55028-0499-725
แฟ้รงล่าง	COWLING,LWR	72	55028-0500-739	55028-0500-H8

This catalog covers:

'14~'18 BR250 FEF/FFF/FGF/FHF/FJF

GROUP NO.

D

This page covers:

Color Combination Parts List-ชิ้นส่วนอะไหล่สี

ปี & รหัสประจำรุ่น / Year & Model '17 BR250FHF

สี / Color

สีแดง / Candy Sparking Red (34T)

สีเทา / Metallic Graphite Gray (45W)



สีแดง / Candy Sparking Red (34T)



สีเทา / Metallic Graphite Gray (45W)

หมายเลขเฟรม / Frame No. Range เริ่มต้นจาก / From JKABR250EFDA04161 ~

หมายเลขเครื่อง / Engine No. Range เริ่มต้นจาก / From BX250AEA41967 ~

ชื่ออะไหล่(ไทย)	ชื่ออะไหล่(อังกฤษ)	หมวดหมู่	หมายเลขอะไหล่ / Part No.	
			สีแดง	สีเทา
Description(Thai)	Description(English)	Group No.	C.S. Red (34T)	M.G. Gray (45W)
บังโคลนหน้า	FENDER-FRONT	34	35004-0331-H8	35004-0331-H8
ฝาครอบข้างซ้าย	COVER-SIDE,LH	53	36001-0601-H8	36001-0601-H8
ฝาครอบข้างขวา	COVER-SIDE,RH	53	36001-0602-H8	36001-0602-H8
ฝาครอบท้ายเบาะ-ซ้าย	COVER-TAIL,LH	53	36040-0140-34T	36040-0140-45W
ฝาครอบท้ายเบาะ-ขวา	COVER-TAIL,RH	53	36040-0141-34T	36040-0141-45W
กระบังเครื่องตัวนอก-ซ้าย	SHROUD,OUTER,LH	72	49125-0578-34T	49125-0578-45W
กระบังเครื่องตัวนอก-ขวา	SHROUD,OUTER,RH	72	49125-0579-34T	49125-0579-45W
ถังน้ำมัน	TANK-COMP-FUEL	49	51090-5095-34T	51090-5095-45W
แฟริ่งบน-ซ้าย	COWLING,UPP,LH	71	55028-0498-34T	55028-0498-45W
แฟริ่งบน-ขวา	COWLING,UPP,RH	71	55028-0499-34T	55028-0499-45W
แฟริ่งล่าง	COWLING,LWR	72	55028-0500-H8	55028-0500-H8

This catalog covers:

'14~'18 BR250 FEF/FFF/FGF/FHF/FJF

GROUP NO.

E

This page covers:

Color Combination Parts List-ชิ้นส่วนอะไหล่สี



สีน้ำเงิน / Candy Plasma Blue (723)



สีดำ / Ebony (H8)

ปี & รหัสประจำรุ่น / Year & Model '18 BR250FJF

สี / Color

สีน้ำเงิน / Candy Plasma Blue (723)

สีดำ / Ebony (H8)

หมายเลขเฟรม / Frame No. Range

เริ่มต้นจาก / From JKABR250EFDA05081 ~

หมายเลขเครื่อง / Engine No. Range

เริ่มต้นจาก / From BX250AEA47328 ~

ชื่ออะไหล่(ไทย)	ชื่ออะไหล่(อังกฤษ)	หมวดที่	หมายเลขอะไหล่ / Part No.	
			รถสีน้ำเงิน C.P. Blue (723)	รถสีดำ Ebony (H8)
บังโคลนหน้า	FENDER-FRONT	34	35004-0331-723	35004-0331-H8
ฝาครอบข้างซ้าย	COVER-SIDE,LH	53	36001-0601-H8	36001-0601-60S
ฝาครอบข้างขวา	COVER-SIDE,RH	53	36001-0602-H8	36001-0602-60S
ฝาครอบท้ายเบาะ-ซ้าย	COVER-TAIL,LH	53	36040-0140-723	36040-0140-H8
ฝาครอบท้ายเบาะ-ขวา	COVER-TAIL,RH	53	36040-0141-723	36040-0141-H8
กระบังเครื่องด้านนอก-ซ้าย	SHROUD,OUTER,LH	72	49125-0578-723	49125-0578-H8
กระบังเครื่องด้านนอก-ขวา	SHROUD,OUTER,RH	72	49125-0579-723	49125-0579-H8
ถังน้ำมัน	TANK-COMP-FUEL	49	51090-5285-723	51090-5285-H8
แฟริ่งบน-ซ้าย	COWLING,UPP,LH	71	55028-0498-723	55028-0498-H8
แฟริ่งบน-ขวา	COWLING,UPP,RH	71	55028-0499-723	55028-0499-H8
แฟริ่งล่าง	COWLING,LWR	72	55028-0500-H8	55028-0500-H8

This catalog covers:

'14~'18 BR250 FEF/FFF/FGF/FHF/FJF

Engine/เครื่องยนต์

This page covers:

Pictorial Index/สารบัญรูปภาพ

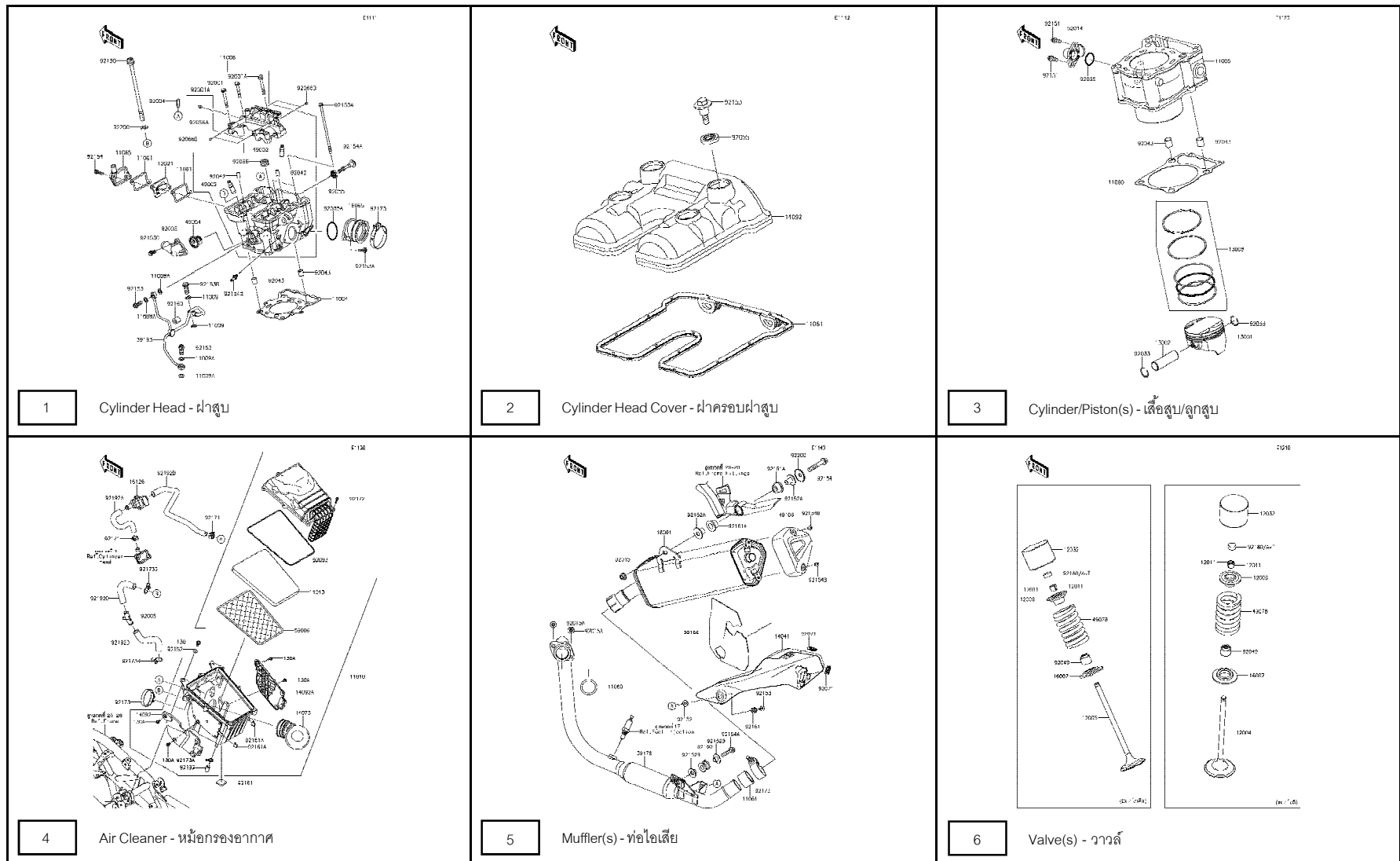

This catalog covers:

'14-'18 BR250 FEF/FFF/FGF/FHF/FJF

Engine/เครื่องยนต์

This page covers:

Pictorial Index/ตามรูปภาพ

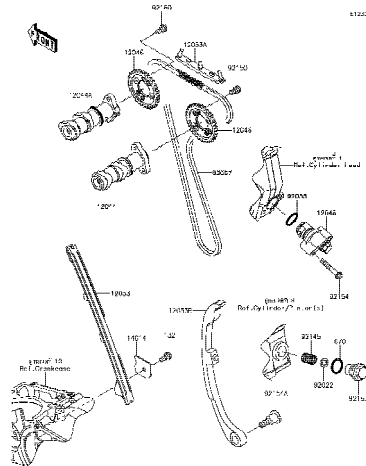

7

Camshaft(s)/Tensioner - เฟลาราวลิ้น/ตัวดันโซ่

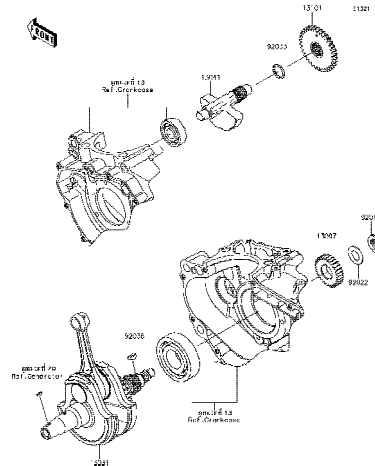

8

Crankshaft - เฟลาข้อเหวี่ยง

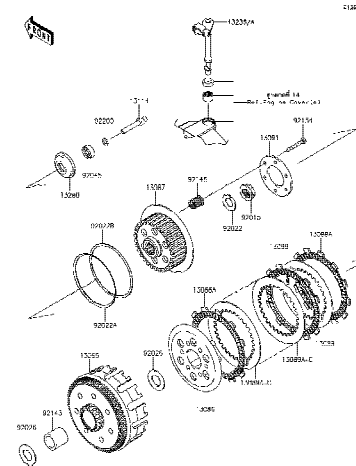

9

Clutch - คลัทช์

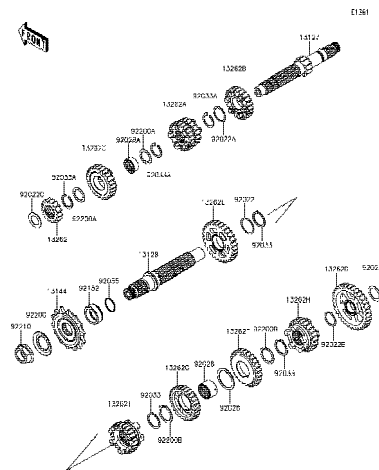

10

Transmission - เฟืองเกียร์ถ่ายทอดกำลัง

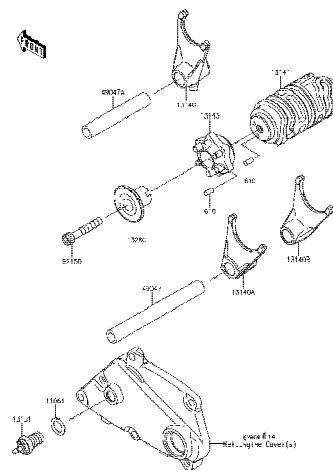

11

Gear Change Drum/Shift Fork(s) - กระปุกเกียร์/ก้ามปูเกียร์

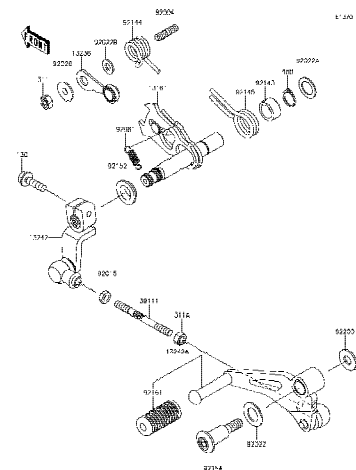

12

Gear Change Mechanism - คันเกียร์

'14~'18 BR250 FEF/FFF/FGF/FHF/FJF

Engine/เครื่องยนต์

*This page covers:*  
Pictorial Index/สารบัญรูปภาพ

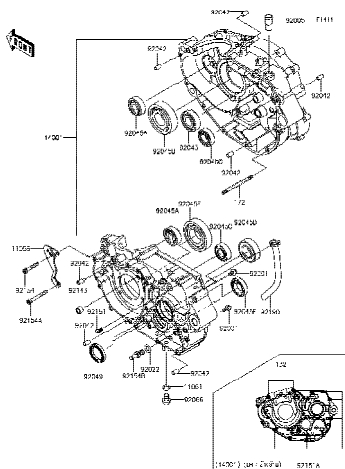

Crankcase - แคร็งเคร็งยนต์

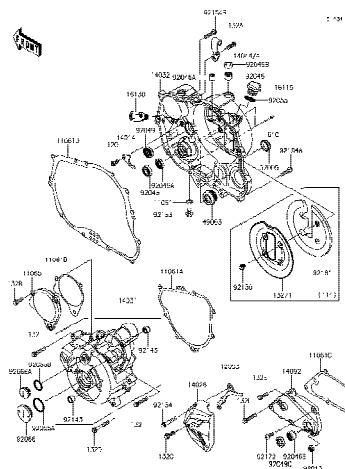

Engine Cover(s) - ฝาครอบเครื่องยนต์

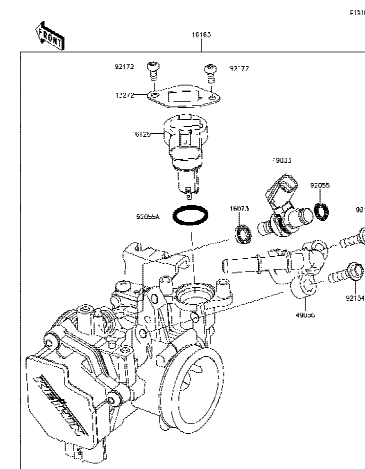

Throttle - ชดลื่นเร่ง

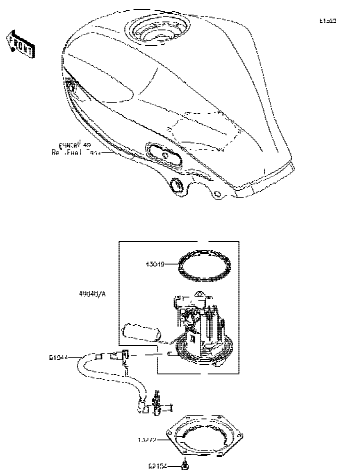

Fuel Pump - ปั๊มน้ำมันเชื้อเพลิง

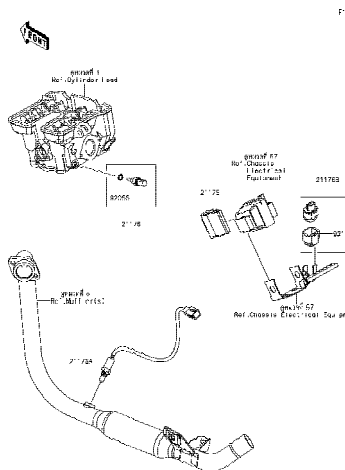

Fuel Injection - ตัววัดและส่งสัญญาณ

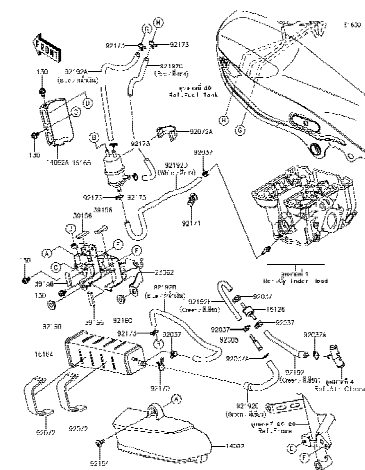

Fuel Evaporative System - ระบบควบคุมไอน้ำมันเชื้อเพลิง

This catalog covers:

'14-'18 BR250 FEF/FFF/FGF/FHF/FJF

Engine/เครื่องยนต์

This page covers:

Pictorial Index/ตามรูปภาพ

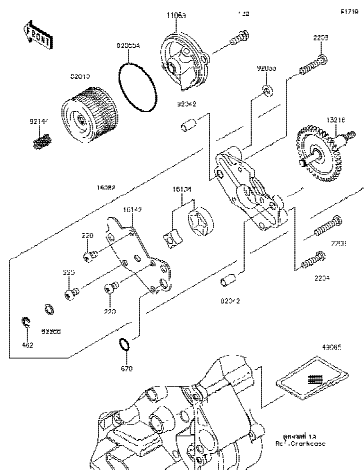

19

Oil Pump - ปั๊มน้ำมันเครื่อง

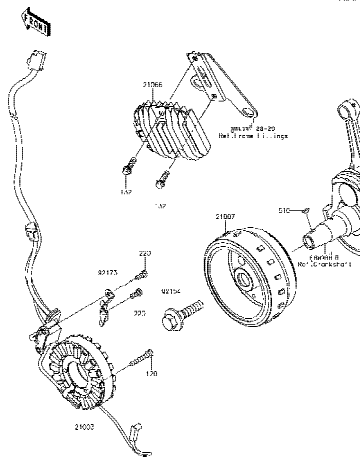

20

Generator - แม่เหล็ก

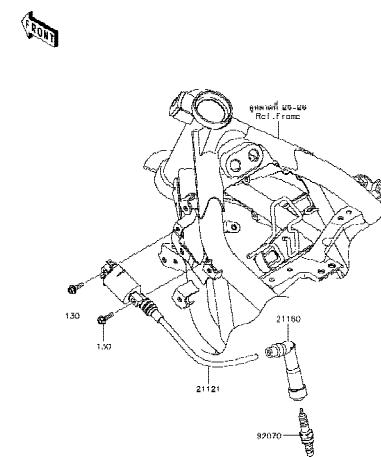

21

Ignition System - คอยล์หัวเทียน

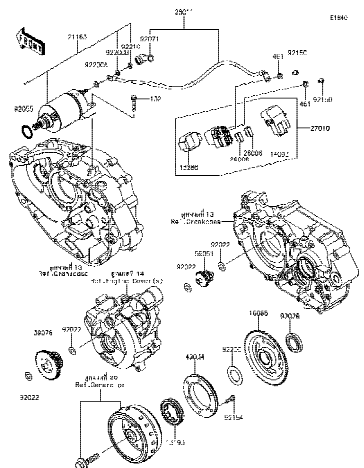

22

Starter Motor - มอเตอร์สตาร์ท

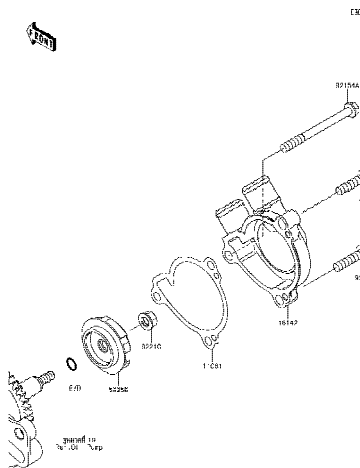

23

Water Pump- ปั๊มน้ำ

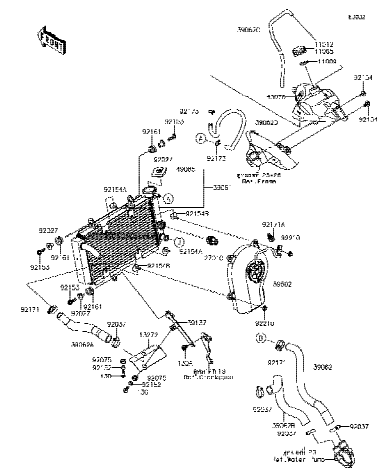

24

Radiator- หม้อน้ำ

This catalog covers:

'14~'18 BR250 FEF/FFF/FGF/FHF/FJF

Chassis/ตัวถัง

This page covers:

Pictorial Index/สารบัญรูปภาพ

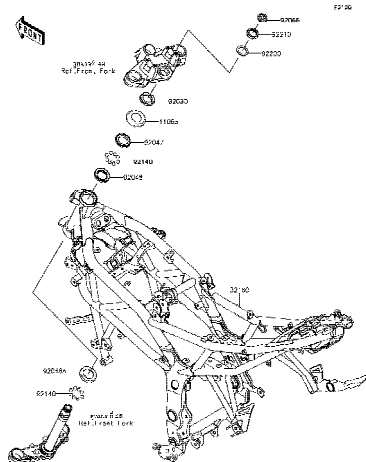

25

Frame(FEF/FFF) - เฟรม

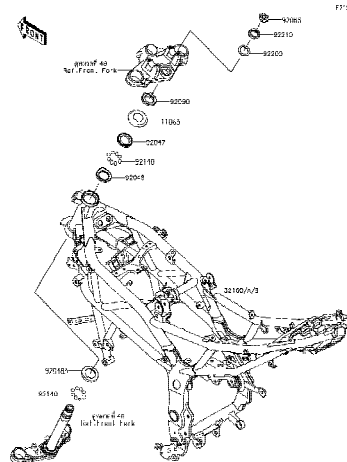

26

Frame(FGF/FJF) - เฟรม

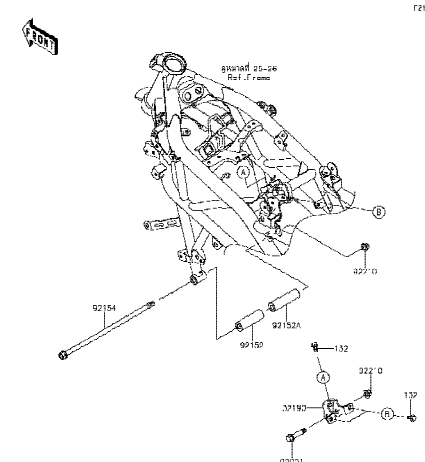

27

Engine Mount - ส่วนประกอบในการยึดเครื่องยนต์

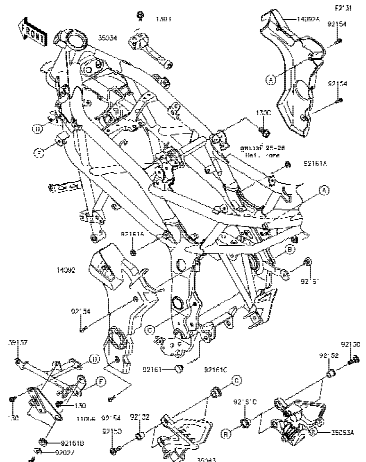

28

Frame Fittings(FEF/FFF) - ส่วนประกอบการยึดอุปกรณ์ต่างๆ

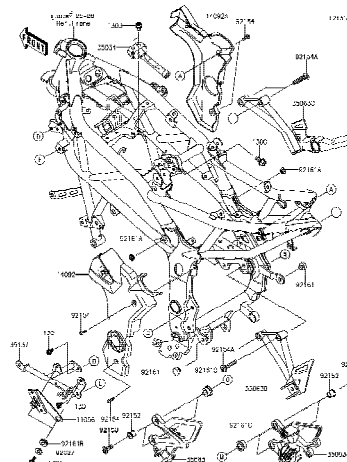

29

Frame Fittings(FGF/FJF) - ส่วนประกอบการยึดอุปกรณ์ต่างๆ

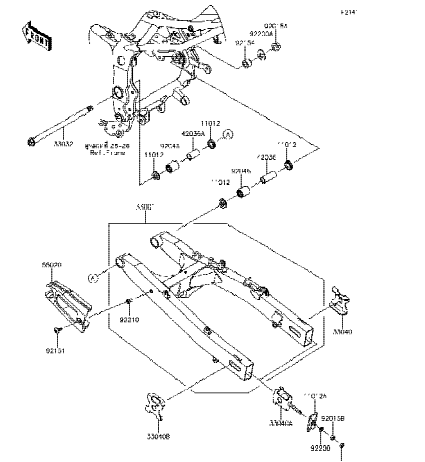

30

Swingarm - สวิงอาร์ม



This catalog covers:

'14-'18 BR250 FEF/FFF/FGF/FHF/FJF

Chassis/ตัวถัง

This page covers:

Pictorial Index/สารบัญรูปภาพ

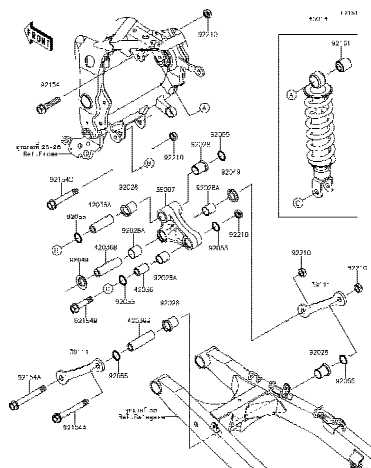

31

Suspension/Shock Absorber - ส่วนประกอบการยึดใช้คอปหลัง

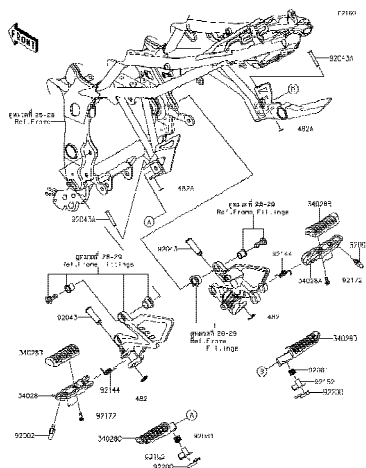

32

Footrests(FEF/FFF) - พักเท้า

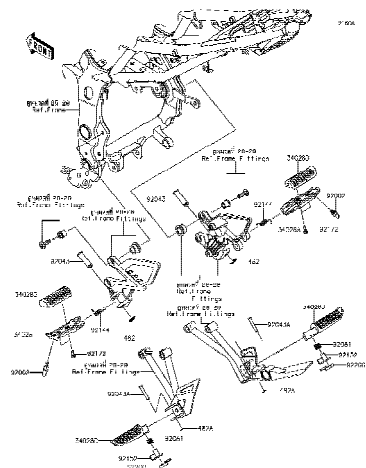

33

Footrests(FGF/FJF) - พักเท้า

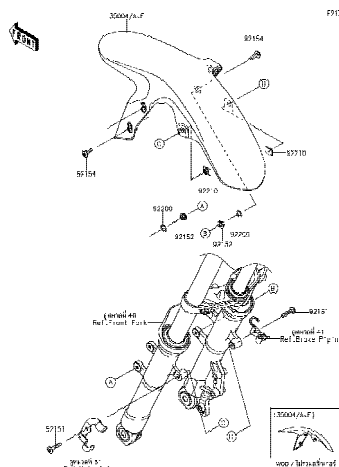

34

Front Fender(s) - บังโคลนหน้า

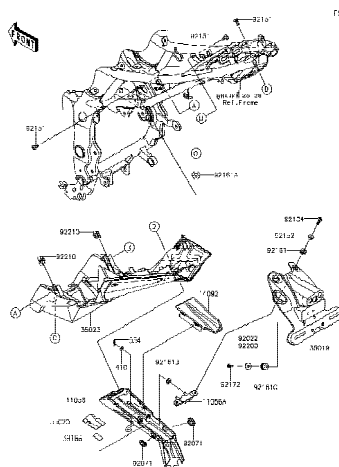

35

Rear Fender(s) - บังโคลนหลัง

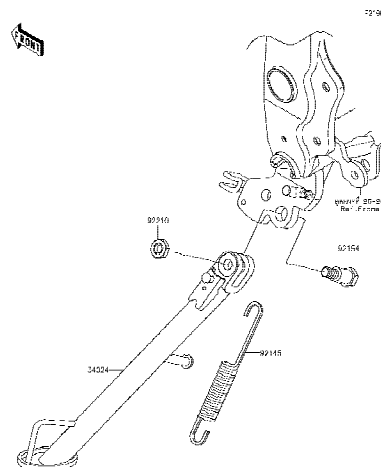

36

Stand(s) - ขาตั้ง

'14~'18 BR250 FEF/FFF/FGF/FHF/FJF

Chassis/ตัวถัง

Pictorial Index/สารบัญรูปภาพ

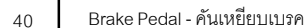
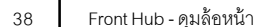

This catalog covers:

'14-'18 BR250 FEF/FFF/FGF/FHF/FJF

Chassis/ตัวถัง

This page covers:

Pictorial Index/สารบัญรูปภาพ

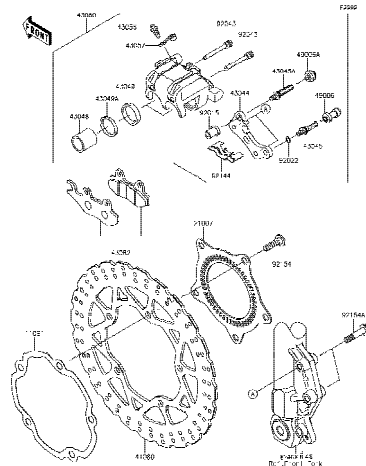

43

Front Brake - เบรคหน้า

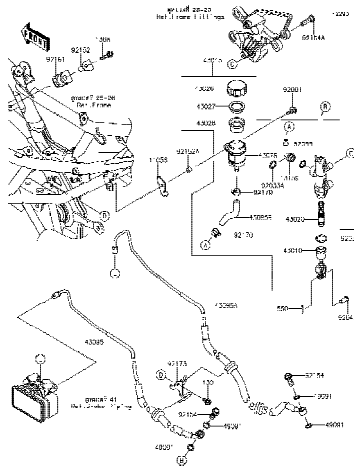

44

Rear Master Cylinder(FEF/FFF) - แม่ปั้มเบรคหลัง

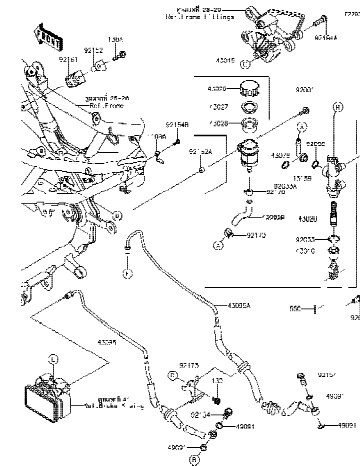

45

Rear Master Cylinder(FGF/FJF) - แม่ปั้มเบรคหลัง

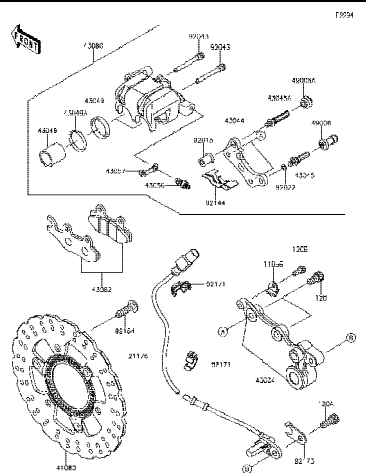

46

Rear Brake - เบรคหลัง

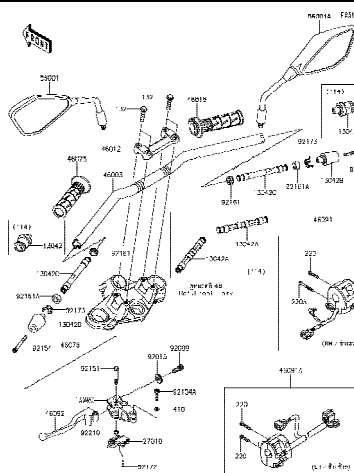

47

Handlebar - แฮนด์บาร์

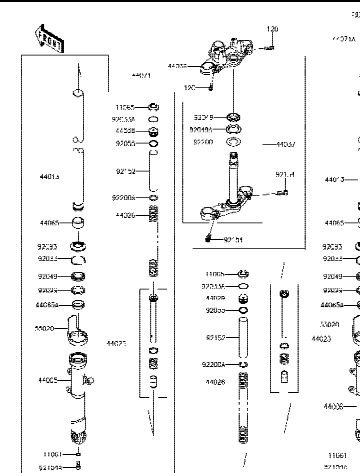

48

Front Fork - โช๊คอัพหน้า

'14~'18 BR250 FEF/FFF/FGF/FHF/FJF

Chassis/ตัวถัง

Pictorial Index/สารบัญรูปภาพ

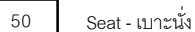

'14~'18 BR250 FEF/FFF/FGF/FHF/FJF

Chassis/ตัวถัง

Pictorial Index/สารบัญรูปภาพ

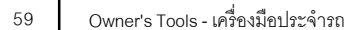
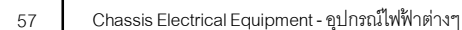

This catalog covers:

'14-'18 BR250 FEF/FFF/FGF/FHF/FJF

Chassis/ตัวถัง

This page covers:

Pictorial Index/ตามรูปภาพ

<p>F2861</p> <p>61 Decals(Orange)(FEF) - ลายสติกเกอร์(รหัสส้ม)</p>	<p>F2861A</p> <p>62 Decals(Green)(FEF) - ลายสติกเกอร์(รหัสเขียว)</p>	<p>F2861B</p> <p>63 Decals(Ebony)(FFF) - ลายสติกเกอร์(รหัสสีดำ)</p>
<p>F2861C</p> <p>64 Decals(Red)(FFF) - ลายสติกเกอร์(รหัสสีแดง)</p>	<p>F2861D</p> <p>65 Decals(Green)(FGF) - ลายสติกเกอร์(รหัสสีดำ-เขียว)</p>	<p>F2861E</p> <p>66 Decals(Gray)(FGF) - ลายสติกเกอร์(รหัสสีดำ-เทา)</p>

This catalog covers:

'14-'18 BR250 FEF/FFF/FGF/FHF/FJF

Chassis/ตัวถัง

This page covers:

Pictorial Index/สารบัญรูปภาพ

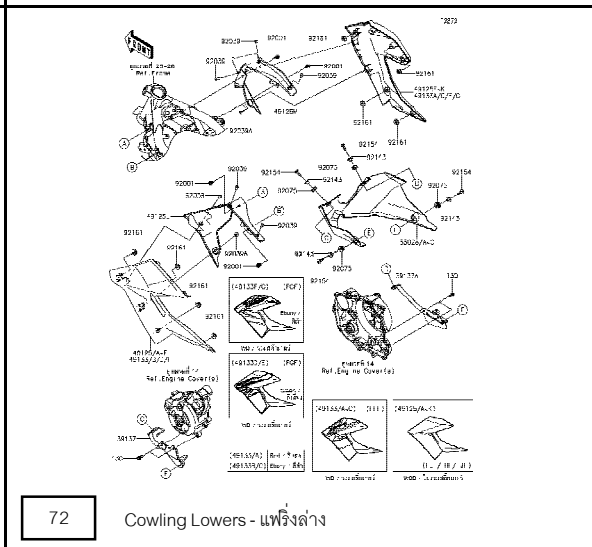
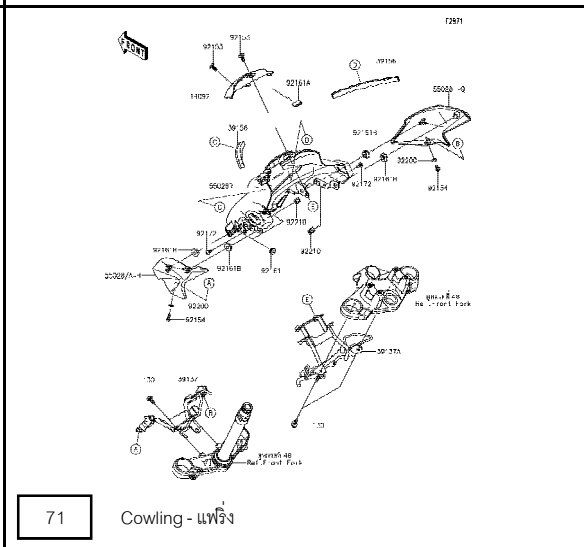
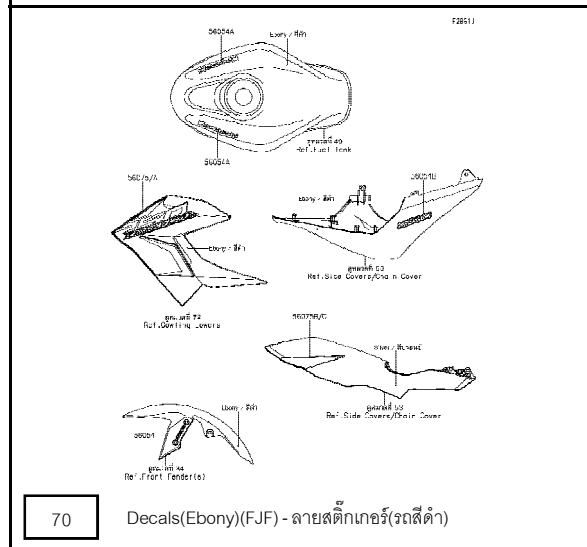
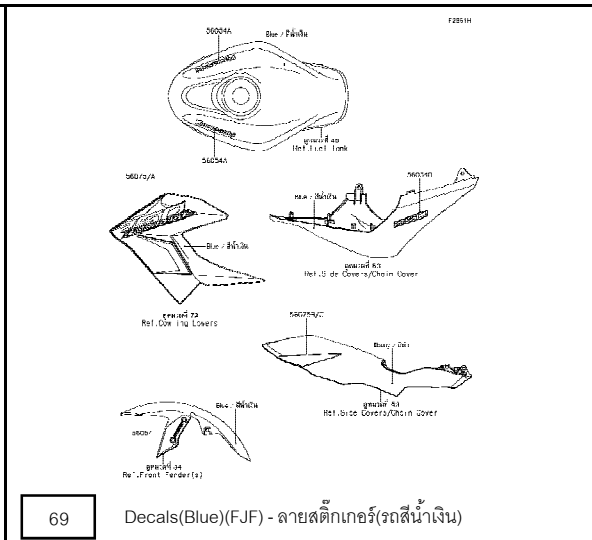
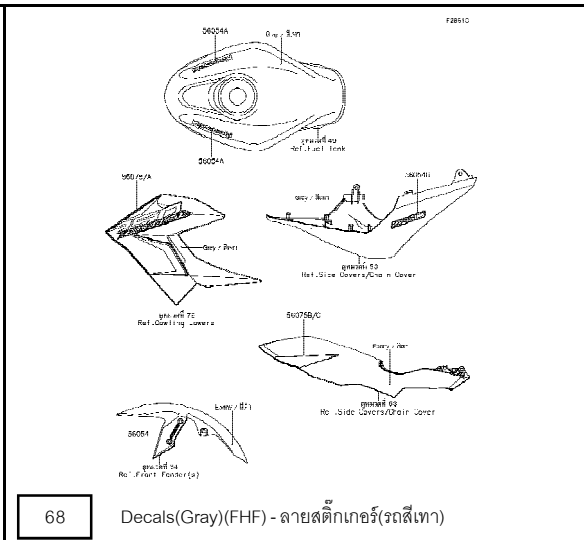
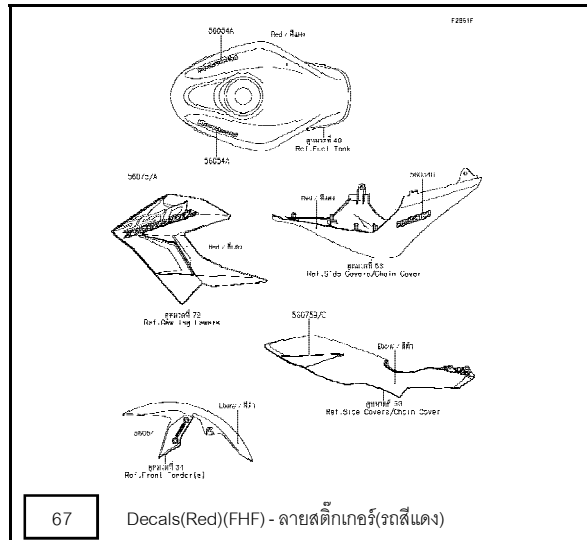

'14~'18 BR250 FEF/FFF/FGF/FHF/FJF

Pictorial Index/สารบัญรูปภาพ



Accessory - อุปกรณ์ตกแต่ง





This catalog covers:

'14-'18 BR250 FEF/FFF/FGF/FHF/FJF

Engine-เครื่องยนต์

GROUP NO.

1

This page covers:

Cylinder Head-ฝาสูบ(1/2)

E1111

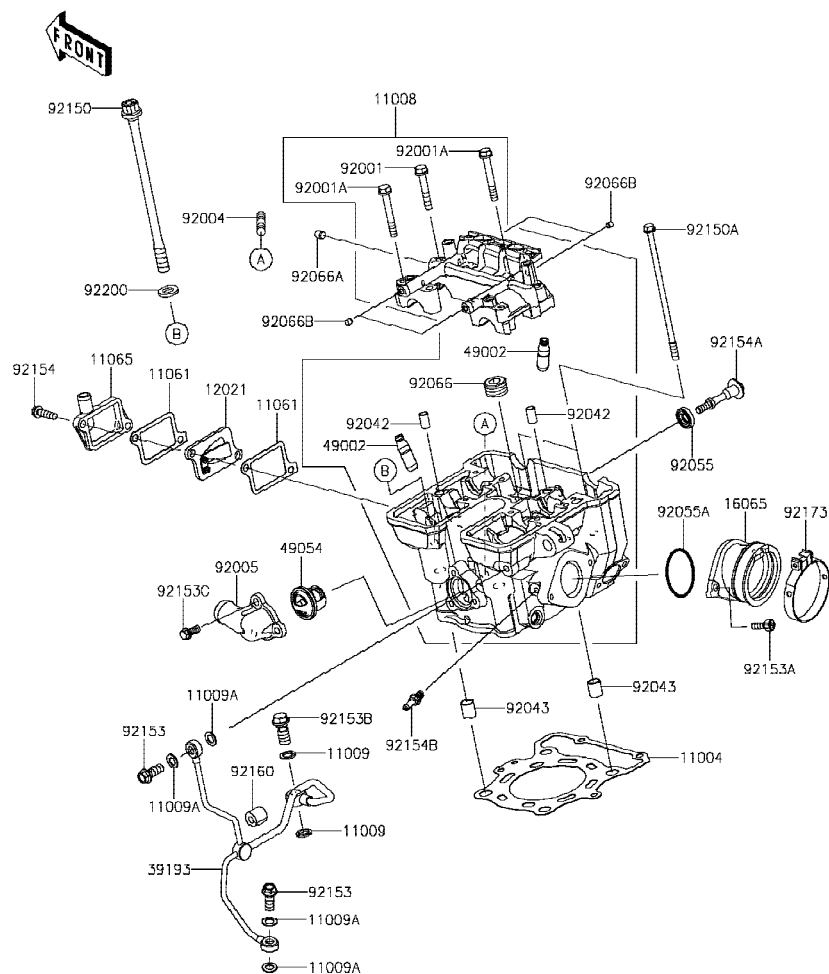

Ref No.	Part No.	Description-English ชื่ออะไหล่-อังกฤษ	Description-Thai ชื่ออะไหล่-ไทย	Quantity-BR250				
				'14 FEF	'15 FFF	'16 FGF	'17 FHF	'18 FJF
11004	11004-1249	GASKET-HEAD	ปะเก็นฝาสูบ	1	1	1	1	1
11008	11008-0810	HEAD-COMP-CYLINDER	ฝาสูบ(ชุด)	1	1	1	1	1
11009	11009-1105	GASKET,10X14.5X1.5	แหวนปะเก็น 10X14.5X1.5 มม.	2	2	2	2	2
11009A	11009-1344	GASKET,8.2X14X1.0	แหวนปะเก็น 8.2X14X1.0 มม.	4	4	4	4	4
11061	11061-0890	GASKET,REED VALVE	ปะเก็นรีดวาล์ว	2	2	2	2	2
11065	11065-0293	CAP	ฝาครอบรีดวาล์ว	1	1	1	1	1
12021	12021-1115	VALVE-ASSY-REED	รีดวาล์ว	1	1	1	1	1
16065	16065-0125	HOLDER-CARBURETOR	หน้าแปลนชุดลิ้นเร่ง	1	1	1	1	1
39193	39193-0580	PIPE-OIL	ท่อน้ำมัน	1	1	1	1	1
49002	49002-1126	GUIDE-VALVE	ปลอกวาล์ว	4	4	4	4	4
49054	49054-1053	THERMOSTAT	เทอร์โมสตัท	1	1	1	1	1
92001	92001-1105	BOLT,FLANGED,6X38	โบลท์ 6X38 มม.	6	6	6	6	6
92001A	92001-1872	BOLT,6X46	โบลท์ 6X46 มม.	2	2	2	2	2
92004	92004-0731	STUD,8X25	โบลท์สตั๊ด 8X25 มม.	2	2	2	2	2
92005	92005-0778	FITTING	ข้อต่อท่อ	1	1	1	1	1
92042	92042-007	PIN,DOWEL,6.3X8X14	สลักนุช 6.3X8X14 มม.	2	2	2	2	2
92043	92043-4009	PIN,10.1X12X14	สลัก 10.1X12X14 มม.	2	2	2	2	2
92055	92055-0195	RING-O,HEAD COVER BOLT	โอริง	1	1	1	1	1
92055A	92055-1536	RING-O,42X1.9	โอริง 42X1.9 มม.	1	1	1	1	1
92066	92066-0002	PLUG,PT1/2X12.5	น็อต	1	1	1	1	1
92066A	92066-1012	PLUG,OIL LINE,7.2X8	จุกยาง	1	1	1	1	1
92066B	92066-1213	PLUG	น็อต	4	4	4	4	4
92150	92150-1368	BOLT,10X165	โบลท์ 10X165 มม.	4	4	4	4	4
92150A	92150-1552	BOLT,6X135	โบลท์ 6X135 มม.	2	2	2	2	2
92153	92153-0651	BOLT,BANJO,8X20	โบลท์ 8X20 มม.	2	2	2	2	2
92153A	92153-1344	BOLT,SOCKET,6X16	โบลท์ 6X16 มม.	2	2	2	2	2
92153B	92153-1345	BOLT,BANJO,10X23	โบลท์ 10X23 มม.	1	1	1	1	1
92153C	92153-1805	BOLT	โบลท์	3	3	3	3	3
92154	92154-0504	BOLT,FLANGED,6X22	โบลท์ 6X22 มม.	2	2	2	2	2
92154A	92154-1230	BOLT	โบลท์ 6X16 มม.	1	1	1	1	1

This catalog covers:

'14-'18 BR250 FEF/FFF/FGF/FHF/FJF

Engine-เครื่องยนต์

GROUP NO.

1

This page covers:

Cylinder Head-ฝาสูบ(1/2)

E1111

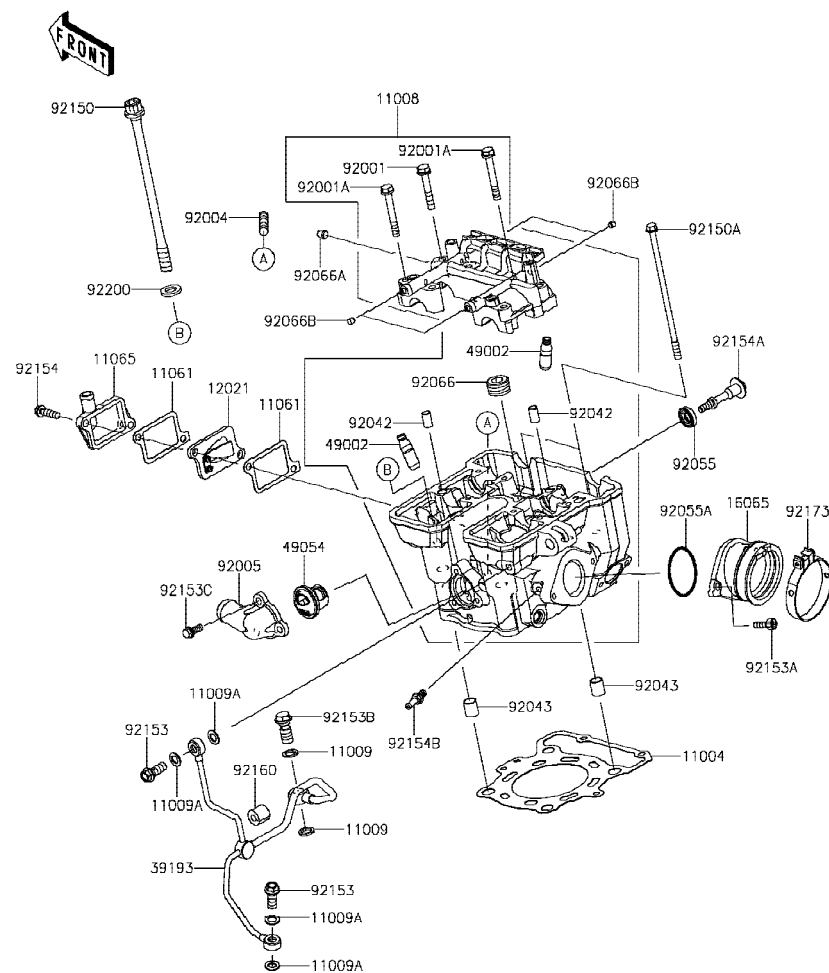

Ref No.	Part No. หมายเลขอะไหล่	Description-English ชื่ออะไหล่-อังกฤษ	Description-Thai ชื่ออะไหล่-ไทย	Quantity-BR250				
				'14 FEF	'15 FFF	'16 FGF	'17 FHF	'18 FJF
92154B	92154-1248	BOLT	โบลท์	1	1	1	1	1
92160	92160-1523	DAMPER,6.3X15X14	ลูกยาง	1	1	1	1	1
92173	92173-0927	CLAMP,58MM	เข็มขัดรัด 58 มม.	1	1	1	1	1
92200	92200-1042	WASHER,10.5X19X2.3	แหวนรอง 10.5X19X2.3 มม.	4	4	4	4	4

This catalog covers:

'14~'18 BR250 FEF/FFF/FGF/FHF/FJF Engine-เครื่องยนต์

GROUP NO.

2

This page covers:

Cylinder Head Cover-ฝาครอบฝาสูบ

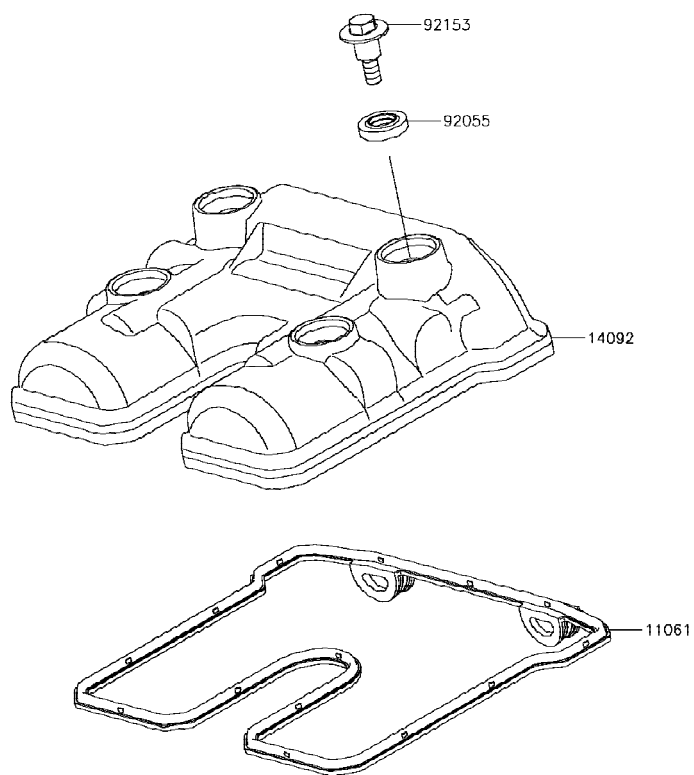

E1112

Ref No.	Part No. หมายเลขอะไหล่	Description-English ชื่ออะไหล่-อังกฤษ	Description-Thai ชื่ออะไหล่-ไทย	Quantity-BR250				
				'14 FEF	'15 FFF	'16 FGF	'17 FHF	'18 FJF
11061	11061-0888	GASKET,HEAD COVER	ปะเก็นฝาครอบฝาสูบ	1	1	1	1	1
14092	14092-1096	COVER,HEAD	ฝาครอบฝาสูบ	1	1	1	1	1
92055	92055-0195	RING-O,HEAD COVER BOLT	โอริง	4	4	4	4	4
92153	92153-1343	BOLT,FLANGED,6X22.5	bolt 6X22.5 มม.	4	4	4	4	4

This catalog covers:

'14~'18 BR250 FEF/FFF/FGF/FHF/FJF Engine-เครื่องยนต์

GROUP NO.

3

This page covers:

Cylinder/Piston(s)-เสื้อสูบ/ลูกสูบ

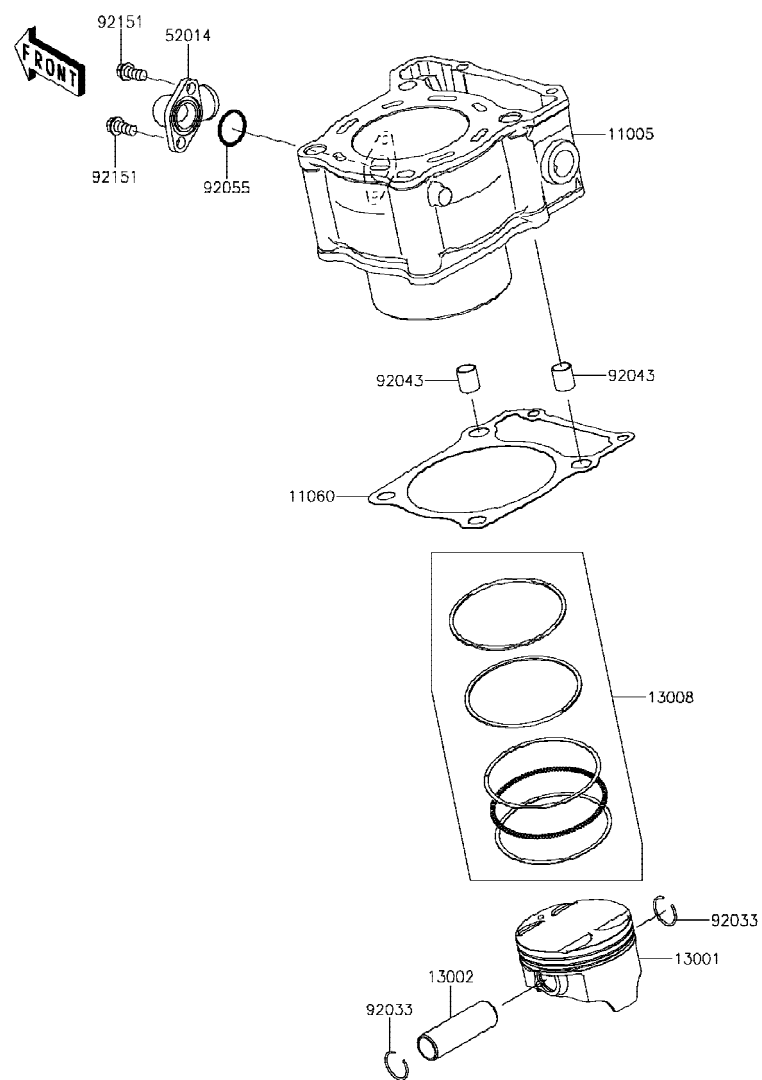

E1120

Ref No.	Part No.	Description-English หมายเลขอะไหล่ ชื่ออะไหล่-อังกฤษ	Description-Thai ชื่ออะไหล่-ไทย	Quantity-BR250				
				'14	'15	'16	'17	'18
				FEF	FFF	FGF	FHF	FJF
11005	11005-0656	CYLINDER-ENGINE	เสื้อสูบ	1	1	1	1	1
11060	11060-1740	GASKET,CYLINDER BASE	ปะเก็นฐานเสื้อสูบ	1	1	1	1	1
13001	13001-0753	PISTON-ENGINE	ลูกสูบ สแตนดาร์ด	1	1	1	1	1
13002	13002-1073	PIN-PISTON	สลักลูกสูบ	1	1	1	1	1
13008	13008-0050	RING-SET-PISTON	แหวนลูกสูบ สแตนดาร์ด	1	1	1	1	1
52014	52014-0010	ELBOW	ข้อต่อท่อ	1	1	1	1	1
92033	92033-1054	RING-SNAP	คลิปล็อกสลักลูกสูบ	2	2	2	2	2
92043	92043-4009	PIN,10.1X12X14	สลัก 10.1X12X14 มม.	2	2	2	2	2
92055	92055-055	RING-O,19.5X1.5	โอริง 19.5X1.5 มม.	1	1	1	1	1
92151	92151-1423	BOLT,6X14	bolt 6X14 มม.	2	2	2	2	2

This catalog covers:

'14-'18 BR250 FEF/FFF/FGF/FHF/FJF

Engine-เครื่องยนต์

GROUP NO.

4

This page covers:

Air Cleaner-หม้อกรองอากาศ

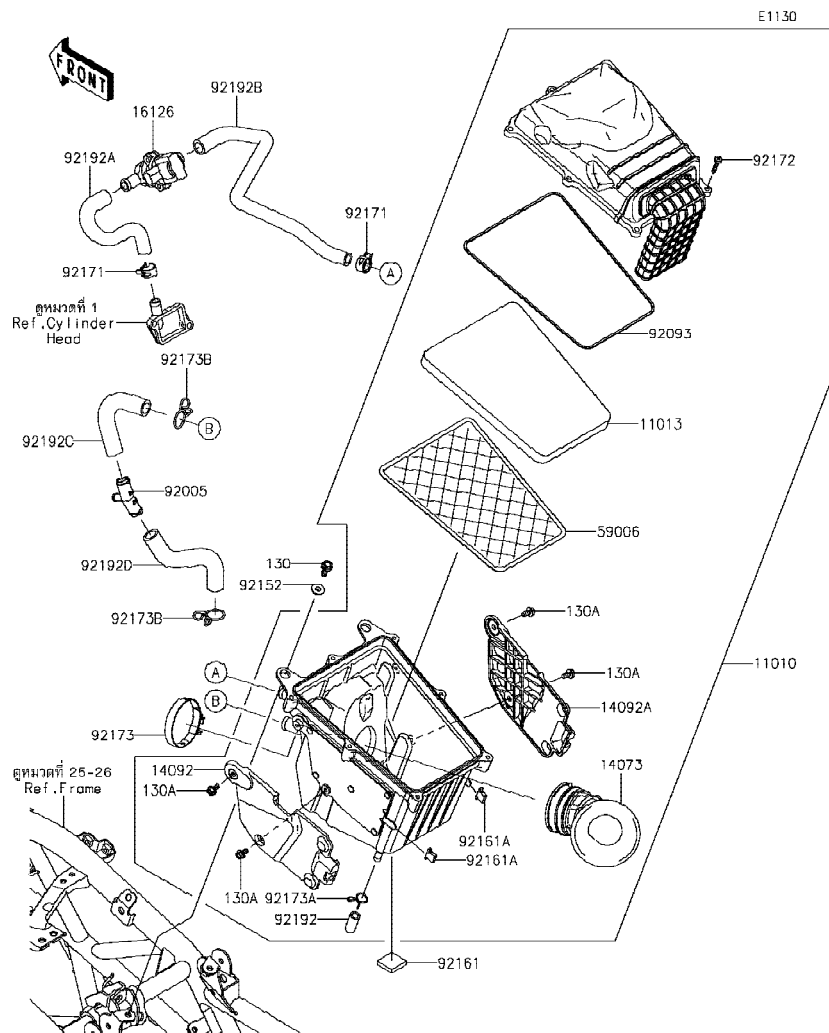

Ref No.	Part No. หมายเลขอะไหล่	Description-English ชื่ออะไหล่-อังกฤษ	Description-Thai ชื่ออะไหล่-ไทย	Quantity-BR250				
				'14 FEF	'15 FFF	'16 FGF	'17 FHF	'18 FJF
11010	11010-0773	FILTER-ASSY-AIR	หม้อกรองอากาศ(ชุด)	1	1	1	1	1
11013	11013-0739	ELEMENT-AIR FILTER	ไส้กรองอากาศ	1	1	1	1	1
14073	14073-0776	DUCT, THROTTLE BODY	ท่อยางหม้อกรองอากาศ	1	1	1	1	1
14092	14092-1146	COVER, LH	ฝาครอบหม้อกรองอากาศ-ข้างซ้าย	1	1	1	1	1
14092A	14092-1147	COVER, RH	ฝาครอบหม้อกรองอากาศ-ข้างขวา	1	1	1	1	1
16126	16126-0718	VALVE, AIR SWITCHING	วาล์วตัดอากาศ	1	1	1	1	1
59006	59006-0016	ARRESTER-FLAME	ตะแกรงไส้กรองอากาศ	1	1	1	1	1
92005	92005-1373	FITTING	ข้อต่อท่อ	1	1	1	1	1
92093	92093-0603	SEAL	ซีล	1	1	1	1	1
92152	92152-1864	COLLAR	ปลอกกรองโบลท์	2	2	2	2	2
92161	92161-1596	DAMPER, 25X25X5	ยางรอง	1	1	1	1	1
92161A	92161-1626	DAMPER	ยางรอง	2	2	2	2	2
92171	92171-1888	CLAMP	เข็มขัดรัดท่อ	2	2	2	2	2
92172	92172-0851	SCREW, TAPPING, 5X25	สกรู 5X25 มม.	7	7	7	7	7
92173	92173-0927	CLAMP, 58MM	เข็มขัดรัด 58 มม.	1	1	1	1	1
92173A	92173-1107	CLAMP, 11.6MM	คลิปรัด 11.6 มม.	1	1	1	1	1
92173B	92173-1188	CLAMP, 20MM	คลิปรัด 20 มม.	2	2	2	2	2
92192	92192-1292	TUBE, DRAIN	ท่อยาง	1	1	1	1	1
92192A	92192-1293	TUBE, CAP-ASWV	ท่อยาง	1	1	1	1	1
92192B	92192-1294	TUBE, ASWV-AIR CLEANER	ท่อยาง	1	1	1	1	1
92192C	92192-1307	TUBE, FITTING-AIR FILTER	ท่อยาง	1	1	1	1	1
92192D	92192-1308	TUBE, CRANKCASE-FITTING	ท่อยาง	1	1	1	1	1
130	130BA0614	BOLT-FLANGED, 6X14	โบลท์ 6X14 มม.	2	2	2	2	2
130A	130BB0510	BOLT-FLANGED, 5X10	โบลท์ 5X10 มม.	4	4	4	4	4

This catalog covers:

'14-'18 BR250 FEF/FFF/FGF/FHF/FJF Engine-เครื่องยนต์

GROUP NO.

5

This page covers:

Muffler(s)-ท่อไอเสีย

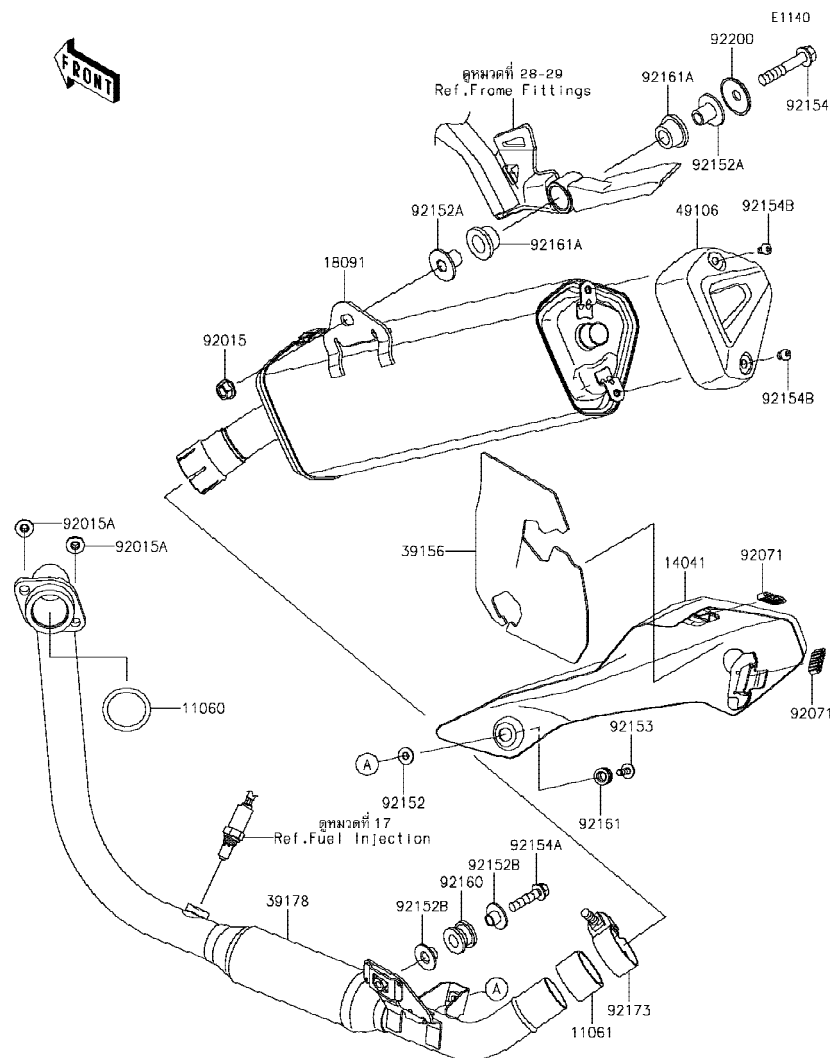

Ref No.	Part No. หมายเลขอะไหล่	Description-English ชื่ออะไหล่-อังกฤษ	Description-Thai ชื่ออะไหล่-ไทย	Quantity-BR250				
				'14 FEF	'15 FFF	'16 FGF	'17 FHF	'18 FJF
11060	11060-1203	GASKET, EXHAUST PIPE	ปะเก็นปากท่อไอเสีย	1	1	1	1	1
11061	11061-0432	GASKET, EXHAUST PIPE CONNECTIN	ปะเก็นข้อต่อท่อไอเสีย	1	1	1	1	1
14041	14041-0570	COVER-COMP	ฝาครอบท่อไอเสีย	1	1	1	1	1
18091	18091-0956	BODY-COMP-MUFFLER	ปลายท่อไอเสีย	1	1	1	1	1
39156	39156-1748	PAD	แผ่นรอง	1	1	1	1	1
39178	39178-0213	MANIFOLD-COMP-EXHAUST	ท่อไอเสีย	1	1	1	1	1
49106	49106-0743	COVER-MUFFLER, END	ฝาปิดปลายท่อไอเสีย	1	1	1	1	1
92015	92015-1387	NUT, FLANGED, 10MM	น็อต 10 มม.	1	1	1	1	1
92015A	92015-1432	NUT, 8MM	น็อต 8 มม.	2	2	2	2	2
92071	92071-0727	GROMMET	ลูกยาง	2	2	2	2	2
92152	92152-0286	COLLAR, 6.3X8.3X16	ปลอกทรงโบลท์ 6.3X8.3X16 มม.	1	1	1	1	1
92152A	92152-1682	COLLAR	ปลอกทรง	2	2	2	2	2
92152B	92152-1692	COLLAR	ปลอก	2	2	2	2	2
92153	92153-0817	BOLT, SOCKET, 6X16	โบลท์ 6X16 มม.	1	1	1	1	1
92154	92154-0070	BOLT, FLANGED, 10X55	โบลท์ 10X55 มม.	1	1	1	1	1
92154A	92154-1298	BOLT, FLANGED, 8X35	โบลท์ 8X35 มม.	1	1	1	1	1
92154B	92154-1726	BOLT, SOCKET, 6X10	โบลท์ 6X10 มม.	2	2	2	2	2
92160	92160-1116	DAMPER, MUFFLER MOUNT	ยางรอง	1	1	1	1	1
92161	92161-1475	DAMPER	ลูกยาง	1	1	1	1	1
92161A	92161-1497	DAMPER	ยางรอง	2	2	2	2	2
92173	92173-0942	CLAMP, 42MM	เข็มขัดรัด 42 มม.	1	1	1	1	1
92200	92200-0904	WASHER	แหวนรอง	1	1	1	1	1

This catalog covers:

'14~'18 BR250 FEF/FFF/FGF/FHF/FJF Engine-เครื่องยนต์

GROUP NO.

6

This page covers:

Valve(s)-วาล์ว

E1210

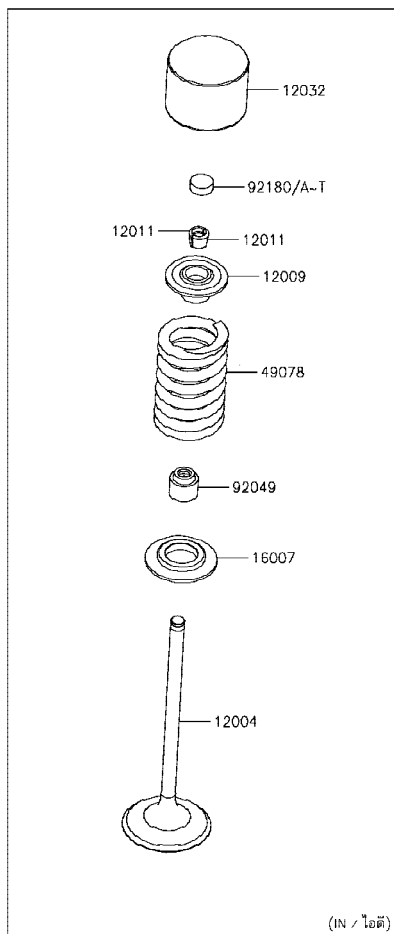
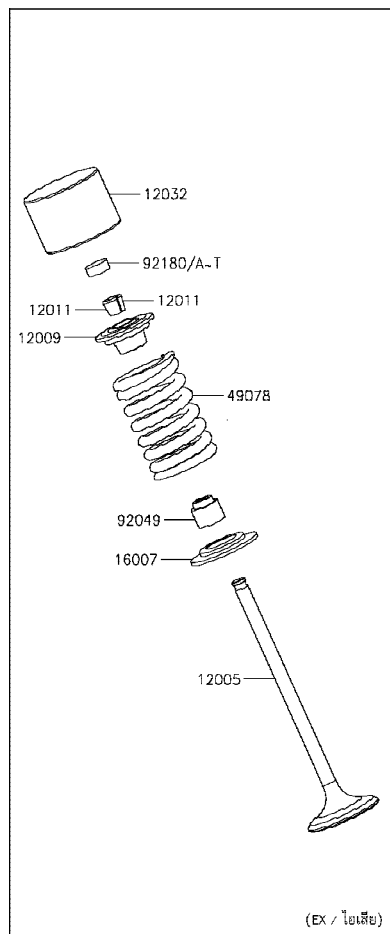

Ref No.	Part No. หมายเลขอะไหล่	Description-English ชื่ออะไหล่-อังกฤษ	Description-Thai ชื่ออะไหล่-ไทย	Quantity-BR250				
				'14 FEF	'15 FFF	'16 FGF	'17 FHF	'18 FJF
12004	12004-0725	VALVE-INTAKE	วาล์วไอดี	2	2	2	2	2
12005	12005-0737	VALVE-EXHAUST	วาล์วไอเสีย	2	2	2	2	2
12009	12009-1091	RETAINER-VALVE SPRING	จานกกดสปริงวาล์ว	4	4	4	4	4
12011	12011-1053	COLLET	ปะกับวาล์ว	8	8	8	8	8
12032	12032-0017	TAPPET	ลูกถ้วย	4	4	4	4	4
16007	16007-1228	SEAT-SPRING	จานรองสปริงวาล์ว	4	4	4	4	4
49078	49078-0720	SPRING-ENGINE VALVE	สปริงวาล์ว	4	4	4	4	4
92049	92049-1349	SEAL-OIL, VSB 4.3 7.5 5.3 8.3	ซีลกันวาล์ว	4	4	4	4	4
92180	92180-1014	SHIM, T=2.50	แผ่นชิม, T=2.50	4	4	4	4	4
92180A	92180-1016	SHIM, T=2.55	แผ่นชิม, T=2.55	AR	AR	AR	AR	AR
92180B	92180-1018	SHIM, T=2.60	แผ่นชิม, T=2.60	AR	AR	AR	AR	AR
92180C	92180-1020	SHIM, T=2.65	แผ่นชิม, T=2.65	AR	AR	AR	AR	AR
92180D	92180-1022	SHIM, T=2.70	แผ่นชิม, T=2.70	AR	AR	AR	AR	AR
92180E	92180-1024	SHIM, T=2.75	แผ่นชิม, T=2.75	AR	AR	AR	AR	AR
92180F	92180-1026	SHIM, T=2.80	แผ่นชิม, T=2.80	AR	AR	AR	AR	AR
92180G	92180-1028	SHIM, T=2.85	แผ่นชิม, T=2.85	AR	AR	AR	AR	AR
92180H	92180-1030	SHIM, T=2.90	แผ่นชิม, T=2.90	AR	AR	AR	AR	AR
92180I	92180-1032	SHIM, T=2.95	แผ่นชิม, T=2.95	AR	AR	AR	AR	AR
92180J	92180-1034	SHIM, T=3.00	แผ่นชิม, T=3.00	AR	AR	AR	AR	AR
92180K	92180-1036	SHIM, T=3.05	แผ่นชิม, T=3.05	AR	AR	AR	AR	AR
92180L	92180-1038	SHIM, T=3.10	แผ่นชิม, T=3.10	AR	AR	AR	AR	AR
92180M	92180-1040	SHIM, T=3.15	แผ่นชิม, T=3.15	AR	AR	AR	AR	AR
92180N	92180-1042	SHIM, T=3.20	แผ่นชิม, T=3.20	AR	AR	AR	AR	AR
92180O	92180-1044	SHIM, T=3.25	แผ่นชิม, T=3.25	AR	AR	AR	AR	AR
92180P	92180-1046	SHIM, T=3.30	แผ่นชิม, T=3.30	AR	AR	AR	AR	AR
92180Q	92180-1048	SHIM, T=3.35	แผ่นชิม, T=3.35	AR	AR	AR	AR	AR
92180R	92180-1050	SHIM, T=3.40	แผ่นชิม, T=3.40	AR	AR	AR	AR	AR
92180S	92180-1052	SHIM, T=3.45	แผ่นชิม, T=3.45	AR	AR	AR	AR	AR
92180T	92180-1054	SHIM, T=3.50	แผ่นชิม, T=3.50	AR	AR	AR	AR	AR

This catalog covers:

'14-'18 BR250 FEF/FFF/FGF/FHF/FJF

Engine-เครื่องยนต์

GROUP NO.

7

This page covers:

Camshaft(s)/Tensioner-เพลาขาวลิ้น/ตัวดันโซ่

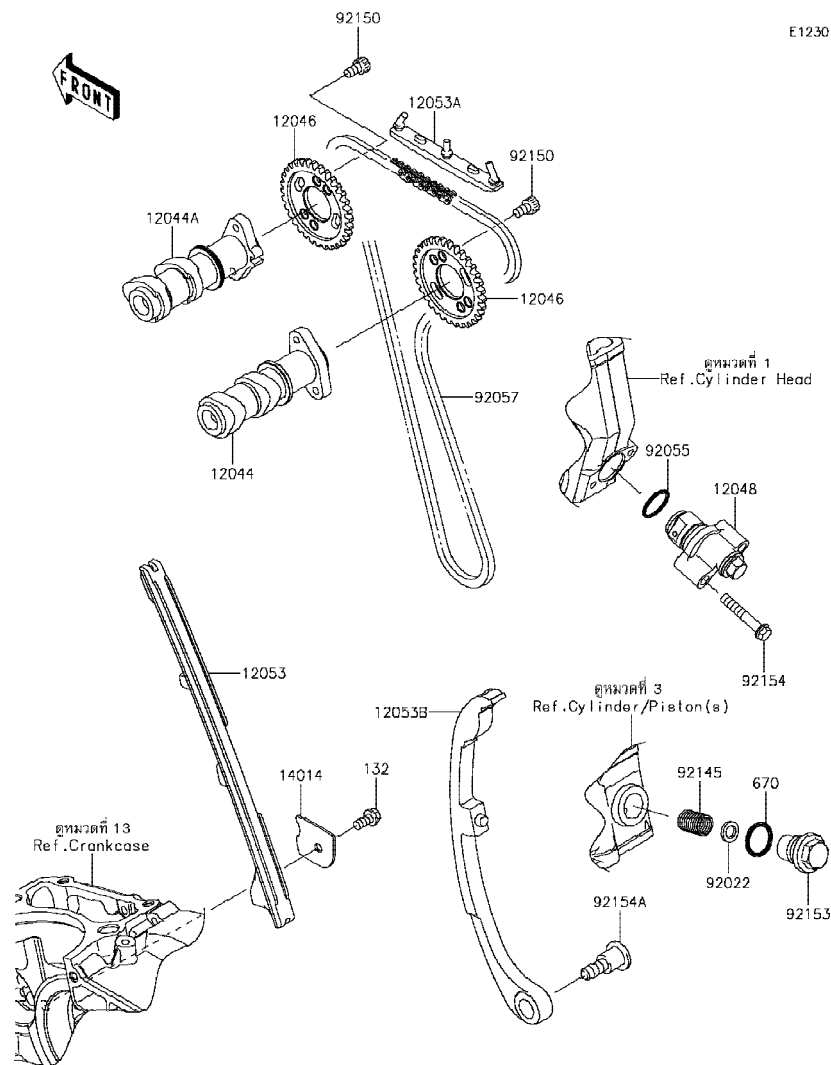

E1230

Ref No.	Part No. หมายเลขอะไหล่	Description-English ชื่ออะไหล่-อังกฤษ	Description-Thai ชื่ออะไหล่-ไทย	Quantity-BR250				
				'14 FEF	'15 FFF	'16 FGF	'17 FHF	'18 FJF
12044	12044-0786	CAMSHAFT-VALVE,INTAKE	เพลาขาวลิ้น-ไอดี	1	1	1	1	1
12044A	12044-0787	CAMSHAFT-VALVE,EXHAUST	เพลาขาวลิ้น-ไอเสีย	1	1	1	1	1
12046	12046-0576	SPROCKET,CAMSHAFT,32T	เฟืองขาวลิ้น 32 T	2	2	2	2	2
12048	12048-0054	TENSIONER-ASSY	ชุดตัวดันโซ่	1	1	1	1	1
12053	12053-0204	GUIDE-CHAIN,FR	ตัวกันโซ่-ตัวหน้า	1	1	1	1	1
12053A	12053-1317	GUIDE-CHAIN,UPP	ตัวกันโซ่-ตัวบน	1	1	1	1	1
12053B	12053-1391	GUIDE-CHAIN,RR	ตัวกันโซ่-ตัวหลัง	1	1	1	1	1
14014	14014-1130	PLATE-POSITION	แผ่นล๊อค	1	1	1	1	1
92022	92022-1108	WASHER,8.5X13.5X2	แหวนรอง 8.5X13.5X2 มม.	1	1	1	1	1
92055	92055-086	RING-O,18.8X1.9	โอริง 18.8X1.9 มม.	1	1	1	1	1
92057	92057-1416	CHAIN,CAM,92RH2010	โซ่ขาวลิ้น 92RH2010 มม.	1	1	1	1	1
92145	92145-0993	SPRING,TENSIONER	สปริง	1	1	1	1	1
92150	92150-1650	BOLT,SOCKET,6X10	โบลท์ 6X10 มม.	4	4	4	4	4
92153	92153-0650	BOLT,TENSIONER	โบลท์ตัวดันโซ่	1	1	1	1	1
92154	92154-0807	BOLT,FLANGED,6X35	โบลท์ 6X35 มม.	2	2	2	2	2
92154A	92154-1307	BOLT	โบลท์	1	1	1	1	1
132	132BB0612	BOLT-FLANGED-SMALL,6X12	โบลท์ 6X12 มม.	1	1	1	1	1
670	670B2018	O RING,18MM	โอริง 18 มม.	1	1	1	1	1



This catalog covers:

'14-'18 BR250 FEF/FFF/FGF/FHF/FJF Engine-เครื่องยนต์

GROUP NO.

8

This page covers:

Crankshaft-เพลาข้อเหวี่ยง

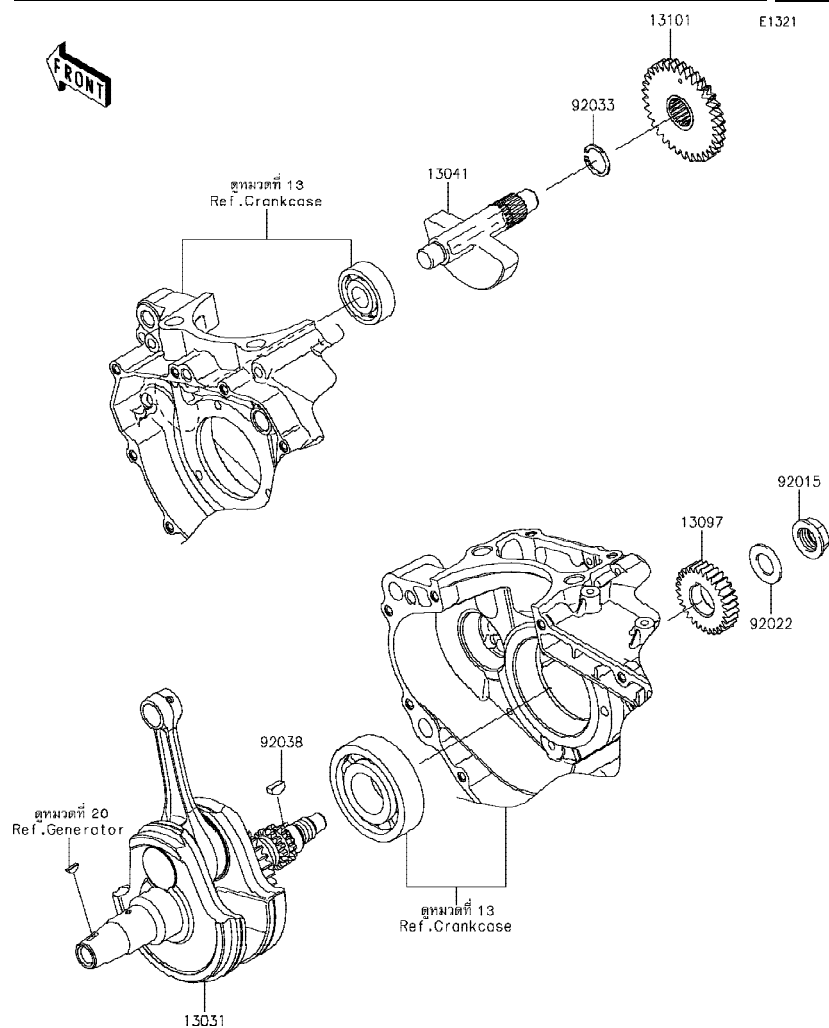

Ref No.	Part No. หมายเลขอะไหล่	Description-English ชื่ออะไหล่-อังกฤษ	Description-Thai ชื่ออะไหล่-ไทย	Quantity-BR250				
				'14 FEF	'15 FFF	'16 FGF	'17 FHF	'18 FJF
13031	13031-0775	CRANKSHAFT-COMP	เพลาข้อเหวี่ยง	1	1	1	1	1
13041	13041-0001	BALANCER	เพลาบาลานเซอร์	1	1	1	1	1
13097	13097-0087	GEAR-PRIMARY SPUR,30T	เฟืองไพรมารี 30 T	1	1	1	1	1
13101	13101-0629	GEAR-ASSY,BALANCER	เฟืองบาลานเซอร์	1	1	1	1	1
92015	92015-1581	NUT,16MM	น็อต 16 มม.	1	1	1	1	1
92022	92022-1356	WASHER,16.3X29X1.75	แหวนรอง 16.3X29X1.75 มม.	1	1	1	1	1
92033	92033-029	RING-SNAP,18MM	แหวนคลิป 18 มม.	1	1	1	1	1
92038	92038-1057	KEY	ลิ้มเฟืองไพรมารี	1	1	1	1	1

'14~'18 BR250 FEF/FFF/FGF/FHF/FJF

Engine-เครื่องยนต์

9

Clutch-คลัทช์



Ref No.	Part No. หมายเลขอะไหล่	Description-English ชื่ออะไหล่-อังกฤษ	Description-Thai ชื่ออะไหล่-ไทย	Quantity-BR250				
				'14	'15	'16	'17	'18
				FEF	FFF	FGF	FHF	FJF
13086	13086-0004	WHEEL-CLUTCH	ฝาประกบแผ่นคลัช	1	1	1	1	1
13087	13087-0045	HUB-CLUTCH	ดุมคลัช	1	1	1	1	1
13088	13088-0561	PLATE-FRICTION	แผ่นคลัช	5	5	5	5	5
13088A	13088-0562	PLATE-FRICTION	แผ่นคลัช	2	2	2	2	2
13089	13089-1085	PLATE-CLUTCH	แผ่นคลัชเหล็ก	1	1	1	1	1
13089A	13089-1094	PLATE-CLUTCH,T=1.6	แผ่นคลัชเหล็ก T=1.6	5	5	5	5	5
13089B	13089-1116	PLATE-CLUTCH,T=2.0	แผ่นคลัชเหล็ก T=2.0	AR	AR	AR	AR	AR
13089C	13089-1117	PLATE-CLUTCH,T=1.2	แผ่นคลัชเหล็ก T=1.2	AR	AR	AR	AR	AR
13091	13091-1683	HOLDER,CLUTCH SPRING	แผ่นรองสปริงคลัช	1	1	1	1	1
13095	13095-0575	HOUSING-COMP-CLUTCH	เสื้อคลัช	1	1	1	1	1
13114	13114-1068	PUSHER-CLUTCH	ตัวดันคลัช	1	1	1	1	1
13236	13236-0738	LEVER-COMP	ชาล็คคเกียร์	1				
13236A	13236-0772	LEVER-COMP	ชาคลัช		1	1	1	1
13280	13280-0812	HOLDER,CLUTCH PUSHER	จานรองตัวดันคลัช	1	1	1	1	1
92015	92015-1581	NUT,16MM	น๊อต 16 มม.	1	1	1	1	1
92022	92022-1356	WASHER,16.3X29X1.75	แหวนรอง 16.3X29X1.75 มม.	1	1	1	1	1
92022A	92022-1974	WASHER,JUDDER SPRING	แหวนรองแผ่นสปริงคลัช	1	1	1	1	1
92022B	92022-1993	WASHER,JUDDER SPRING SEAT	แผ่นรองสปริงคลัช	1	1	1	1	1
92026	92026-0725	SPACER,20.3X36.6X2	ปลอกทรง 20.3X36.6X2 มม.	2	2	2	2	2
92045	92045-1236	BEARING-BALL,627	ดลับลูกปืน	1	1	1	1	1
92143	92143-1959	COLLAR	ปลอกทรง	1	1	1	1	1
92145	92145-0985	SPRING	สปริงล๊อคเข็มเร่ง	6	6	6	6	6
92154	92154-0065	BOLT,UPSET,5X35	โบลท์ 5X35 มม.	6	6	6	6	6
92200	92200-0909	WASHER,7X12.5X0.8	แหวนรอง 7X12.5X0.8 มม.	1	1	1	1	1

This catalog covers:

'14-'18 BR250 FEF/FFF/FGF/FHF/FJF Engine-เครื่องยนต์

GROUP NO.

10

This page covers:

Transmission-เฟืองเกียร์ถ่ายทอดกำลัง

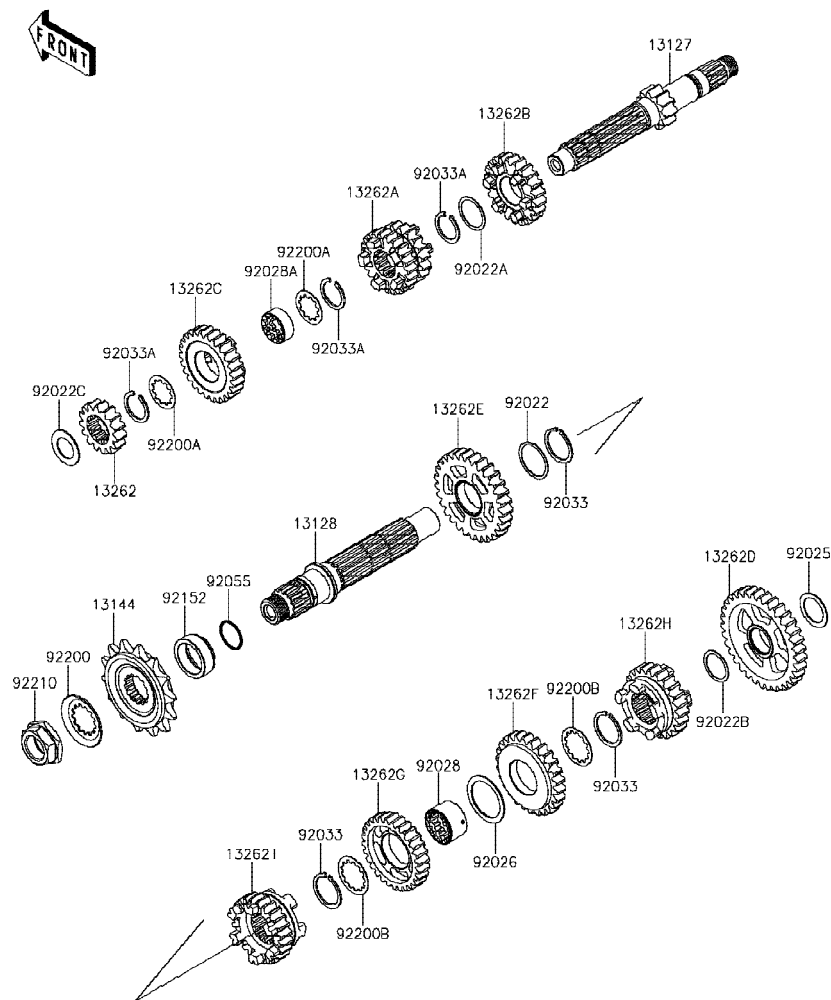

Ref No.	Part No.	Description-English ชื่ออะไหล่-อังกฤษ	Description-Thai ชื่ออะไหล่-ไทย	Quantity-BR250				
				'14 FEF	'15 FFF	'16 FGF	'17 FHF	'18 FJF
13127	13127-0653	SHAFT-TRANSMISSION INPUT,11T	เพลาขาเข้าเกียร์ 11 T	1	1	1	1	1
13128	13128-0682	SHAFT-TRANSMISSION OUTPUT	เพลาขาออกเกียร์	1	1	1	1	1
13144	13144-0568	SPROCKET-OUTPUT,14T	สเตอร์หน้า 14 T	1	1	1	1	1
13262	13262-0996	GEAR,INPUT 2ND,15T	เฟืองเข้าเกียร์สอง 15 T	1	1	1	1	1
13262A	13262-0997	GEAR,INPUT 3RD&4TH,18T&23T	เฟืองเข้าเกียร์สามและสี่ 18T&23T	1	1	1	1	1
13262B	13262-0998	GEAR,INPUT 5TH,22T	เฟืองเข้าเกียร์ห้า 22 T	1	1	1	1	1
13262C	13262-0999	GEAR,INPUT 6TH,26T	เฟืองเข้าเกียร์หก 26 T	1	1	1	1	1
13262D	13262-1000	GEAR,OUTPUT 1ST,33T	เฟืองกำลังเกียร์หนึ่ง 33 T	1	1	1	1	1
13262E	13262-1076	GEAR,OUTPUT 2ND,29T	เฟืองกำลังเกียร์สอง 29 T	1	1	1	1	1
13262F	13262-1077	GEAR,OUTPUT 3RD,26T	เฟืองกำลังเกียร์สาม 26 T	1	1	1	1	1
13262G	13262-1078	GEAR,OUTPUT 4TH,28T	เฟืองกำลังเกียร์สี่ 28 T	1	1	1	1	1
13262H	13262-1079	GEAR,OUTPUT 5TH,23T	เฟืองกำลังเกียร์ห้า 23 T	1	1	1	1	1
13262I	13262-1080	GEAR,OUTPUT 6TH,24T	เฟืองกำลังเกียร์หก 24 T	1	1	1	1	1
92022	92022-159	WASHER,25.3X30X0.5	แหวนรอง 25.3X30X0.5 มม.	1	1	1	1	1
92022A	92022-198	WASHER,22.3X27X0.5	แหวนรอง 22.3X27X0.5 มม.	1	1	1	1	1
92022B	92022-252	WASHER,20.5X25.5X0.5	แหวนรอง 20.5X25.5X0.5 มม.	1	1	1	1	1
92022C	92022-255	WASHER,17.3X28X1	แหวนรอง 17.3X28X1 มม.	1	1	1	1	1
92025	92025-1451	SHIM,T=0.7	แหวนรอง T=0.7 มม.	1	1	1	1	1
92026	92026-079	SPACER,30X38X1.0	แหวนรอง 30X38X1.0 มม.	1	1	1	1	1
92028	92028-1822	BUSHING,OUTPUT 3RD&4TH GEAR	ปลอกกรองเฟืองเกียร์กำลัง	1	1	1	1	1
92028A	92028-1823	BUSHING,INPUT TOP GEAR	บุช	1	1	1	1	1
92033	92033-1172	RING-SNAP,25MM	คลิปล็อค 25 มม.	3	3	3	3	3
92033A	92033-1293	RING-SNAP	คลิปล็อค	3	3	3	3	3
92055	92055-0196	RING-O,21.5X1.5	โอริง 21.5X1.5 มม.	1	1	1	1	1
92152	92152-1350	COLLAR	บุชสเตอร์หน้า	1	1	1	1	1
92200	92200-0851	WASHER	แหวนรอง	1	1	1	1	1
92200A	92200-1370	WASHER,INPUT	แหวนรอง	2	2	2	2	2
92200B	92200-1371	WASHER,OUTPUT	แหวนรอง	2	2	2	2	2
92210	92210-0850	NUT,20MM	น็อต 20 มม.	1	1	1	1	1

This catalog covers:

'14~'18 BR250 FEF/FFF/FGF/FHF/FJF Engine-เครื่องยนต์

GROUP NO.

11

This page covers:

Gear Change Drum/Shift Fork(s)-กระปุกเกียร์/ก้ามปูเกียร์

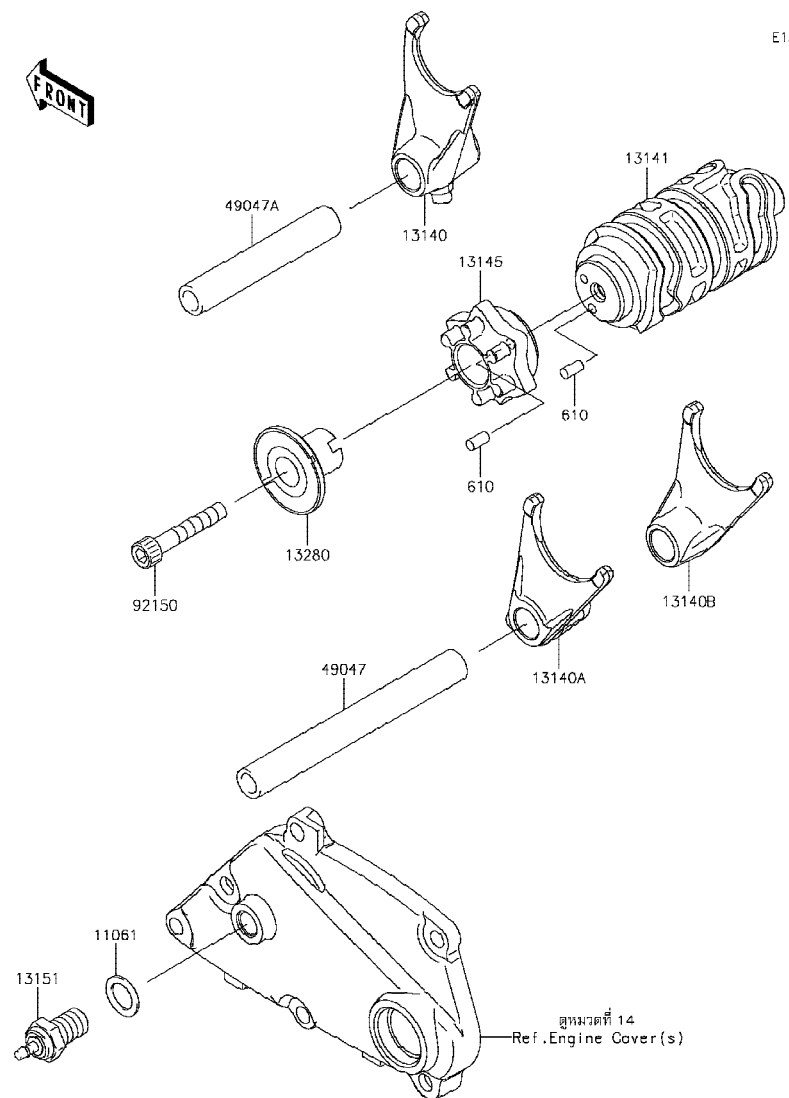

E1362

Ref No.	Part No. หมายเลขอะไหล่	Description-English ชื่ออะไหล่-อังกฤษ	Description-Thai ชื่ออะไหล่-ไทย	Quantity-BR250				
				'14 FEF	'15 FFF	'16 FGF	'17 FHF	'18 FJF
11061	11061-0373	GASKET,10.5X16X1	ปะเก็น 10.5X16X1 มม.	1	1	1	1	1
13140	13140-0632	FORK-SHIFT,5TH&6TH	ก้ามปูเกียร์,5TH&6TH	1	1	1	1	1
13140A	13140-0633	FORK-SHIFT,2ND&4TH	ก้ามปูเกียร์,2ND&4TH	1	1	1	1	1
13140B	13140-0634	FORK-SHIFT,1ST&3RD	ก้ามปูเกียร์,1ST&3RD	1	1	1	1	1
13141	13141-0578	DRUM-CHANGE	กระปุกเกียร์	1	1	1	1	1
13145	13145-0559	CAM-CHANGE DRUM	ลูกเบี้ยวเปลี่ยนเกียร์	1	1	1	1	1
13151	13151-1102	SWITCH-COMP,NEUTRAL	สวิตช์ไฟตำแหน่งเกียร์	1	1	1	1	1
13280	13280-0769	HOLDER,CHANGE DRUM	เสื้อสลักกระปุกเกียร์	1	1	1	1	1
49047	49047-1056	ROD-SHIFT,L=106.7	แกนก้ามปูเกียร์ L=106.7 มม.	1	1	1	1	1
49047A	49047-1057	ROD-SHIFT,L=71.7	แกนก้ามปูเกียร์ L=71.7 มม.	1	1	1	1	1
92150	92150-1484	BOLT,SOCKET,6X35	bolt 6X35 มม.	1	1	1	1	1
610	610A0408	ROLLER,4X8	สลัก 4X8 มม.	2	2	2	2	2

This catalog covers:

'14-'18 BR250 FEF/FFF/FGF/FHF/FJF

Engine-เครื่องยนต์

GROUP NO.

12

This page covers:

Gear Change Mechanism-คันเกียร์

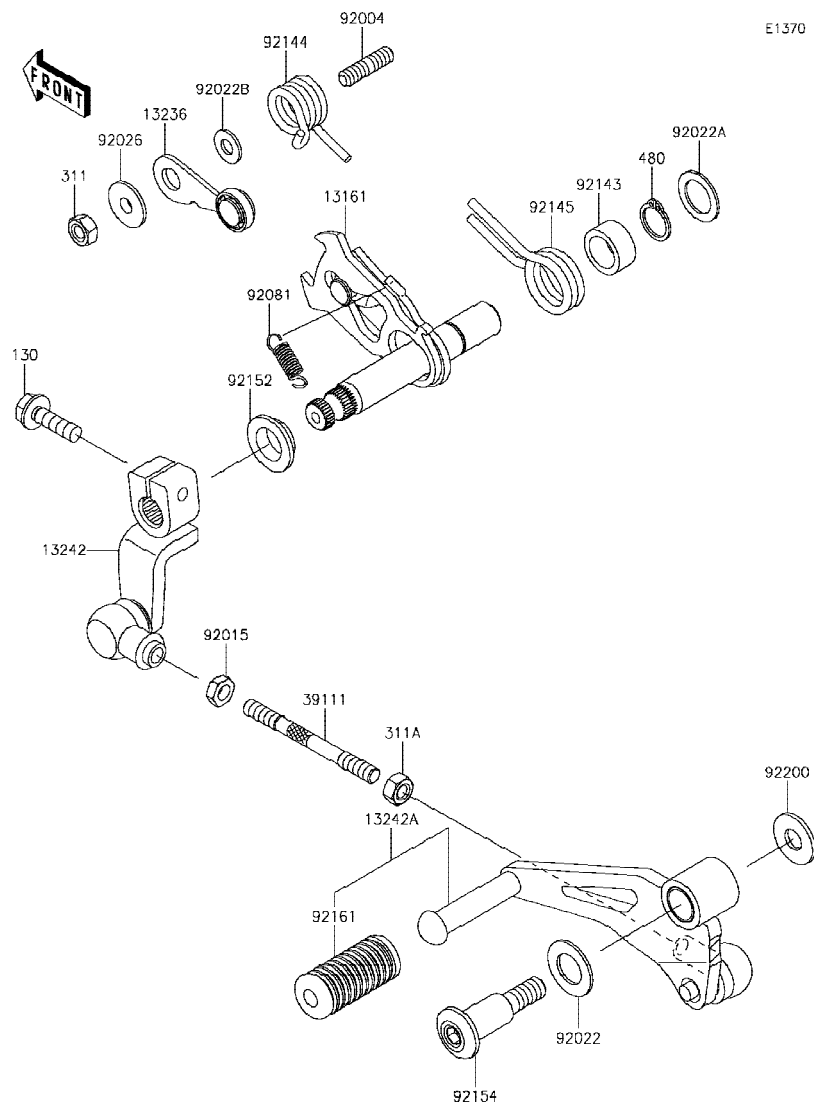

Ref No.	Part No.	Description-English ชื่ออะไหล่-อังกฤษ	Description-Thai ชื่ออะไหล่-ไทย	Quantity-BR250				
				'14 FEF	'15 FFF	'16 FGF	'17 FHF	'18 FJF
13161	13161-0573	LEVER-COMP-CHANGE SHAFT	แกนเกียร์	1	1	1	1	1
13236	13236-0170	LEVER-COMP, POSITION	ขาล็อคเกียร์	1	1	1	1	1
13242	13242-0105	LEVER-ASSY-CHANGE	ขาต่อคันเกียร์	1	1	1	1	1
13242A	13242-0106	LEVER-ASSY-CHANGE, PEDAL	คันเกียร์	1	1	1	1	1
39111	39111-0320	ROD-TIE	ก้านต่อคันเกียร์	1	1	1	1	1
92004	92004-0032	STUD, 6X12	โบลท์สตั๊ด 6X12 มม.	1	1	1	1	1
92015	92015-1178	NUT, LEFT HANDED, 6MM	น็อตเมย์ 10 มม.	1	1	1	1	1
92022	92022-072	WASHER, 12.5X22X1.2	แหวนรอง 12.5X22X1.2 มม.	1	1	1	1	1
92022A	92022-1496	WASHER, 13.3X20X1	แหวนรอง 13.3X20X1 มม.	1	1	1	1	1
92022B	92022-1827	WASHER, 6X12.8X1.2	แหวนรอง 6X12.8X1.2 มม.	1	1	1	1	1
92026	92026-1217	SPACER	บุชขาล็อคเกียร์	1	1	1	1	1
92081	92081-076	SPRING, CHANGE LEVER	สปริงขาส่งเกียร์	1	1	1	1	1
92143	92143-1148	COLLAR	ปลอก	1	1	1	1	1
92144	92144-1695	SPRING	สปริง	1	1	1	1	1
92145	92145-0973	SPRING, RETURN	สปริง	1	1	1	1	1
92152	92152-1794	COLLAR	บุช	1	1	1	1	1
92154	92154-1305	BOLT	โบลท์	1	1	1	1	1
92161	92161-1300	DAMPER, CHANGE PEDAL	ยางคันเกียร์	1	1	1	1	1
92200	92200-0490	WASHER, 8.5X20X1.6	แหวนรอง 8.5X20X1.6 มม.	1	1	1	1	1
130	130CC0620	BOLT-FLANGED, 6X20	โบลท์ 6X20 มม.	1	1	1	1	1
311	311BA0600	NUT-HEX, 6MM	น็อตตัวเมย์ 6 มม.	1	1	1	1	1
311A	311BB0600	NUT-HEX, 6MM	น็อต 6 มม.	1	1	1	1	1
480	480J1300	CIRCLIP-TYPE-C, 13MM	คลิปล็อค C-13 มม.	1	1	1	1	1

'14~'18 BR250 FEF/FFF/FGF/FHF/FJF

Engine-เครื่องยนต์

13

Crankcase-เครื่องเครื่องยนต์

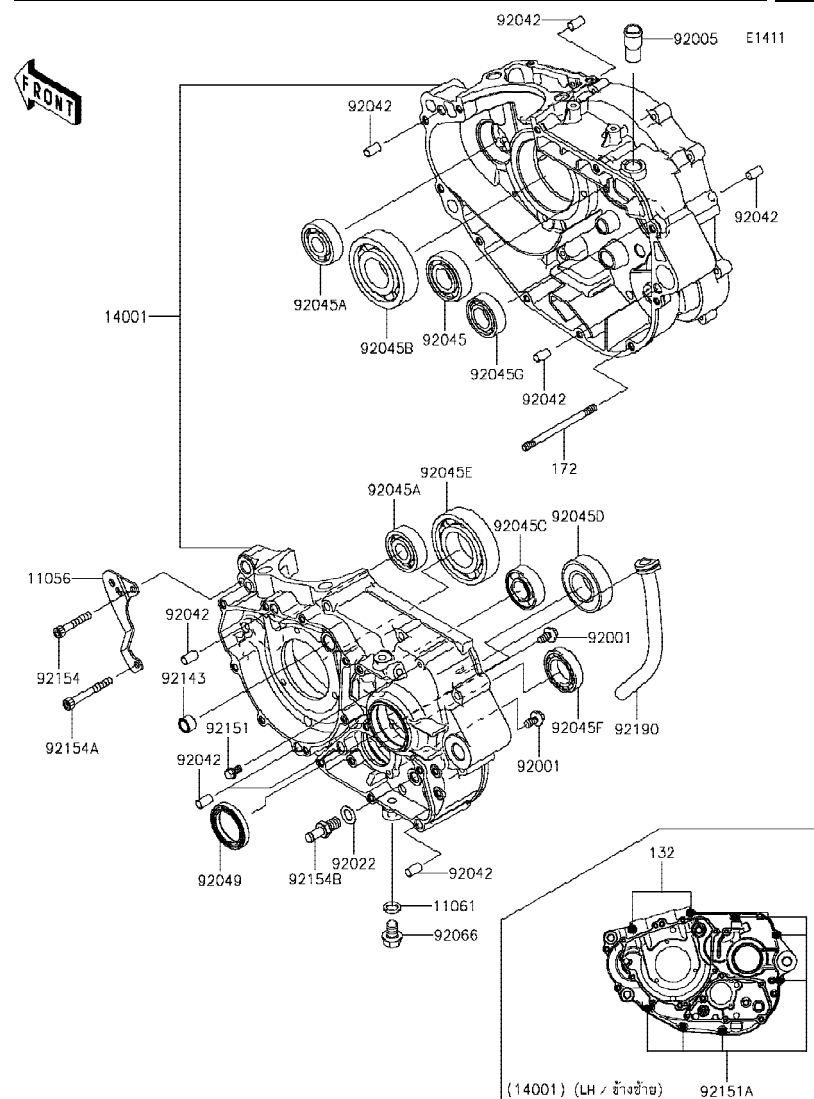

Ref No.	Part No. หมายเลขอะไหล่	Description-English ชื่ออะไหล่-อังกฤษ	Description-Thai ชื่ออะไหล่-ไทย	Quantity-BR250				
				'14 FEF	'15 FFF	'16 FGF	'17 FHF	'18 FJF
11056	11056-7212	BRACKET,RADIATOR	ขายึด	1	1	1	1	1
11061	11061-0222	GASKET,10.5X16X2	ปะเก็นน็อตถ่ายน้ำมันเครื่อง	1	1	1	1	1
14001	14001-0619	SET-CRANKCASE	แคว้งเครื่อง(ชุด)	1	1	1	1	1
92001	92001-1829	BOLT,W/WASHER,6X14	โบลท์ 6X14 มม.	2	2	2	2	2
92005	92005-0713	FITTING,BREATHER	ข้อต่อท่อ	1	1	1	1	1
92022	92022-1415	WASHER,10.2X18X1.0,SK5	แหวนรอง 10.2X18X1.0,SK5 มม.	1	1	1	1	1
92042	92042-007	PIN,DOWEL,6.3X8X14	สลักนุ้ช 6.3X8X14 มม.	8	8	8	8	8
92045	92045-0752	BEARING-BALL,20X47X14	ตลับลูกปืน	1	1	1	1	1
92045A	92045-0753	BEARING-BALL,15X42X13	ตลับลูกปืน	2	2	2	2	2
92045B	92045-0754	BEARING-BALL,30X72X19	ตลับลูกปืน	1	1	1	1	1
92045C	92045-0755	BEARING-BALL,17X40X12	ตลับลูกปืน	1	1	1	1	1
92045D	92045-0756	BEARING-BALL,25X52X15	ตลับลูกปืน	1	1	1	1	1
92045E	92045-0757	BEARING-BALL,35X72X17	ตลับลูกปืน	1	1	1	1	1
92045F	92045-0761	BEARING-BALL,25X42X9	ตลับลูกปืน	1	1	1	1	1
92045G	92045-1414	BEARING-BALL,DG204012	ตลับลูกปืน	1	1	1	1	1
92049	92049-1577	SEAL-OIL,TC32457	ซีลเพลาสเตอร์หน้า	1	1	1	1	1
92066	92066-0143	PLUG,DRAIN	น็อตถ่ายน้ำมันเครื่อง	1	1	1	1	1
92143	92143-1263	COLLAR	ปลอก	1	1	1	1	1
92151	92151-1233	BOLT,FLANGED,6X10	โบลท์ 6X10 มม.	1	1	1	1	1
92151A	92151-1234	BOLT,6X50	โบลท์ 6X50 มม.	6	6	6	6	6
92154	92154-1244	BOLT,SOCKET,6X37	โบลท์ 6X37 มม.	1	1	1	1	1
92154A	92154-1245	BOLT,SOCKET,6X52	โบลท์ 6X52 มม.	1	1	1	1	1
92154B	92154-1306	BOLT,RETURN SPRING	โบลท์	1	1	1	1	1
92190	92190-1493	TUBE	ท่อยาง	1	1	1	1	1
132	132BC0670	BOLT-FLANGED-SMALL,6X70	โบลท์ 6X70 มม.	2	2	2	2	2
172	172BA0680	BOLT-STUD,6X80	โบลท์สตั๊ด 6X80 มม.	1	1	1	1	1

This catalog covers:

'14-'18 BR250 FEF/FFF/FGF/FHF/FJF Engine-เครื่องยนต์

GROUP NO.

14

This page covers:

Engine Cover(s)-ฝาครอบเครื่องยนต์(1/2)

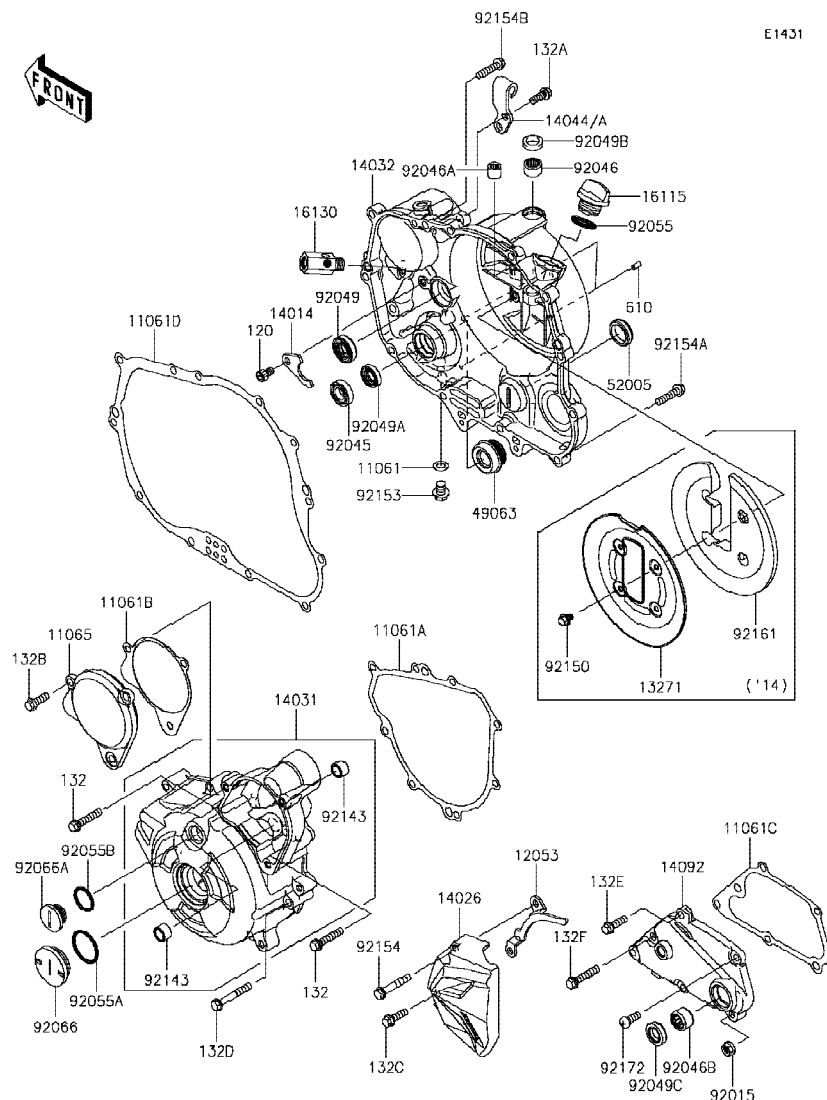

Ref No.	Part No. หมายเลขอะไหล่	Description-English ชื่ออะไหล่-อังกฤษ	Description-Thai ชื่ออะไหล่-ไทย	Quantity-BR250				
				'14 FEF	'15 FFF	'16 FGF	'17 FHF	'18 FJF
11061	11061-0418	GASKET,8.2X14X1.0	แหวนปะเก็น 8.2X14X1.0 มม.	1	1	1	1	1
11061A	11061-0891	GASKET,GENERATOR COVER	ปะเก็นฝาครอบจานไฟ	1	1	1	1	1
11061B	11061-0892	GASKET,CAP	ปะเก็น	1	1	1	1	1
11061C	11061-0897	GASKET,TRANSMISSION COVER	ปะเก็นฝาครอบเกียร์	1	1	1	1	1
11061D	11061-0923	GASKET,CLUTCH COVER INNER	ปะเก็นฝาครอบคลัทช์-ตัวใน	1	1	1	1	1
11065	11065-0342	CAP,GENERATOR COVER	ฝาปิดฝาครอบจานไฟ	1	1	1	1	1
12053	12053-0208	GUIDE-CHAIN	ขายึด	1	1	1	1	1
13271	13271-1567	PLATE	แผ่นรอง	1				
14014	14014-0567	PLATE-POSITION	แผ่นล็อกลูกปืน	1	1	1	1	1
14026	14026-0109	COVER-CHAIN	ฝาครอบสเตอร์หน้า	1	1	1	1	1
14031	14031-0585	COVER-GENERATOR	ฝาครอบจานไฟ	1	1	1	1	1
14032	14032-0604	COVER-CLUTCH	ฝาครอบคลัทช์	1	1	1	1	1
14044	14044-0050	HOLDER-CABLE,CLUTCH	ตัวคล้องสาย	1				
14044A	14044-0565	HOLDER-CABLE,CLUTCH	ขายึดสายคลัทช์		1	1	1	1
14092	14092-0108	COVER	ฝาครอบ	1	1	1	1	1
16115	16115-1053	CAP-OIL FILLER	ฝาปิดน้ำมันเครื่อง	1	1	1	1	1
16130	16130-0002	VALVE-ASSY-RELIEF	วาล์วควบคุมแรงดันน้ำมันเครื่อง	1	1	1	1	1
49063	49063-1055	SEAL-MECHANICAL,WATER	ซีลปั๊มน้ำ	1	1	1	1	1
52005	52005-1009	GAUGE,OIL LEVEL	เกจวัดระดับน้ำมันเกียร์	1	1	1	1	1
92015	92015-1367	NUT,FLANGED,6MM	น็อต 6 มม.	1	1	1	1	1
92045	92045-1246	BEARING-BALL,6901	ดัดับลูกปืน #6901	1	1	1	1	1
92046	92046-0034	BEARING-NEEDLE,HK1210FM	ดัดับลูกปืนเข็ม	1	1	1	1	1
92046A	92046-0042	BEARING-NEEDLE	ดัดับลูกปืนเข็ม	1	1	1	1	1
92046B	92046-1148	BEARING-NEEDLE,HK1312	ดัดับลูกปืนเข็ม	1	1	1	1	1
92049	92049-1191	SEAL-OIL	ซีลน้ำมัน	1	1	1	1	1
92049A	92049-1228	SEAL-OIL,SC 12X22X5	ซีลน้ำมัน	1	1	1	1	1
92049B	92049-1262	SEAL-OIL,AG0353-F0	ซีล	1	1	1	1	1
92049C	92049-1559	SEAL-OIL	ซีลแกนเกียร์	1	1	1	1	1
92055	92055-012	RING-O	โอริง	1	1	1	1	1
92055A	92055-091	RING-O,27.7X2.4	โอริง 27.7X2.4 มม.	1	1	1	1	1

This catalog covers:

'14-'18 BR250 FEF/FFF/FGF/FHF/FJF Engine-เครื่องยนต์

GROUP NO.

14

This page covers:

Engine Cover(s)-ฝาครอบเครื่องยนต์(2/2)

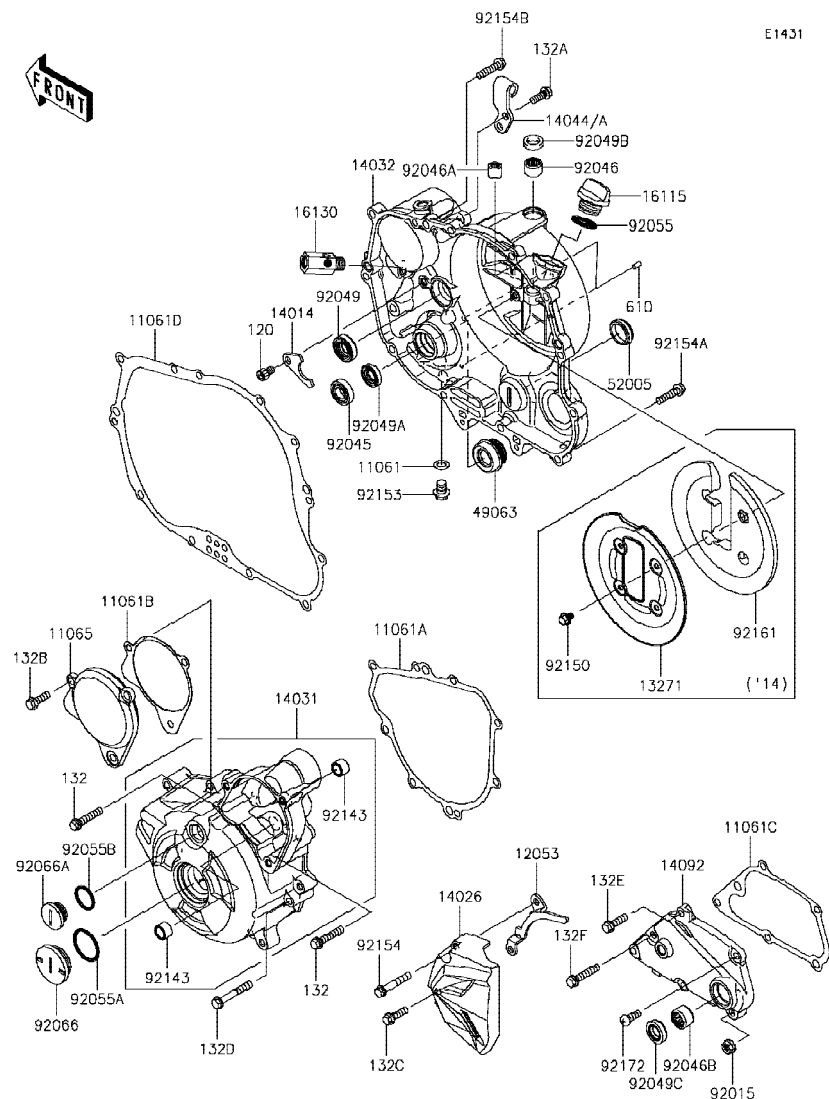

Ref No.	Part No. หมายเลขอะไหล่	Description-English ชื่ออะไหล่-อังกฤษ	Description-Thai ชื่ออะไหล่-ไทย	Quantity-BR250				
				'14 FEF	'15 FFF	'16 FGF	'17 FHF	'18 FJF
92055B	92055-1146	RING-O,20X2	โอริง 20X2 มม.	1	1	1	1	1
92066	92066-0770	PLUG	จุกยาง	1	1	1	1	1
92066A	92066-1163	PLUG,COVER	น็อต	1	1	1	1	1
92143	92143-1263	COLLAR	ปลอก	2	2	2	2	2
92150	92150-1406	BOLT,5X8	โบลท์ 5X8 มม.	4				
92153	92153-1342	BOLT,FLANGED,8X10	โบลท์ 8X10 มม.	1	1	1	1	1
92154	92154-1009	BOLT,FLANGED,6X35	โบลท์ 6X35 มม.	1	1	1	1	1
92154A	92154-1010	BOLT,FLANGED,6X25	โบลท์ 6X25 มม.	10	10	10	10	10
92154B	92154-1011	BOLT,FLANGED,6X25	โบลท์ 6X25 มม.	1	1	1	1	1
92161	92161-1182	DAMPER	ลูกยาง	1				
92172	92172-0223	SCREW,6X16	สกรู 6X16 มม.	1	1	1	1	1
120	120CA0610	BOLT-SOCKET,6X10	โบลท์ 6X10 มม.	1	1	1	1	1
132	132BA0630	BOLT-FLANGED-SMALL,6X30	โบลท์ 6X30 มม.	2	2	2	2	2
132A	132BB0616	BOLT-FLANGED-SMALL,6X16	โบลท์ 6X16 มม.	2	2	2	2	2
132B	132BB0618	BOLT-FLANGED-SMALL,6X18	โบลท์ 6X18 มม.	3	3	3	3	3
132C	132BB0620	BOLT-FLANGED-SMALL,6X20	โบลท์ 6X20 มม.	1	1	1	1	1
132D	132BB0640	BOLT-FLANGED-SMALL,6X40	โบลท์ 6X40 มม.	6	6	6	6	6
132E	132BC0620	BOLT-FLANGED-SMALL,6X20	โบลท์ 6X20 มม.	3	3	3	3	3
132F	132BC0630	BOLT-FLANGED-SMALL,6X30	โบลท์ 6X30 มม.	1	1	1	1	1
610	610A0408	ROLLER,4X8	สลัก 4X8 มม.	2	2	2	2	2



This catalog covers:

'14-'18 BR250 FEF/FFF/FGF/FHF/FJF Engine-เครื่องยนต์

GROUP NO.

15

This page covers:

Throttle-ชุดลิ้นเร่ง

E1510

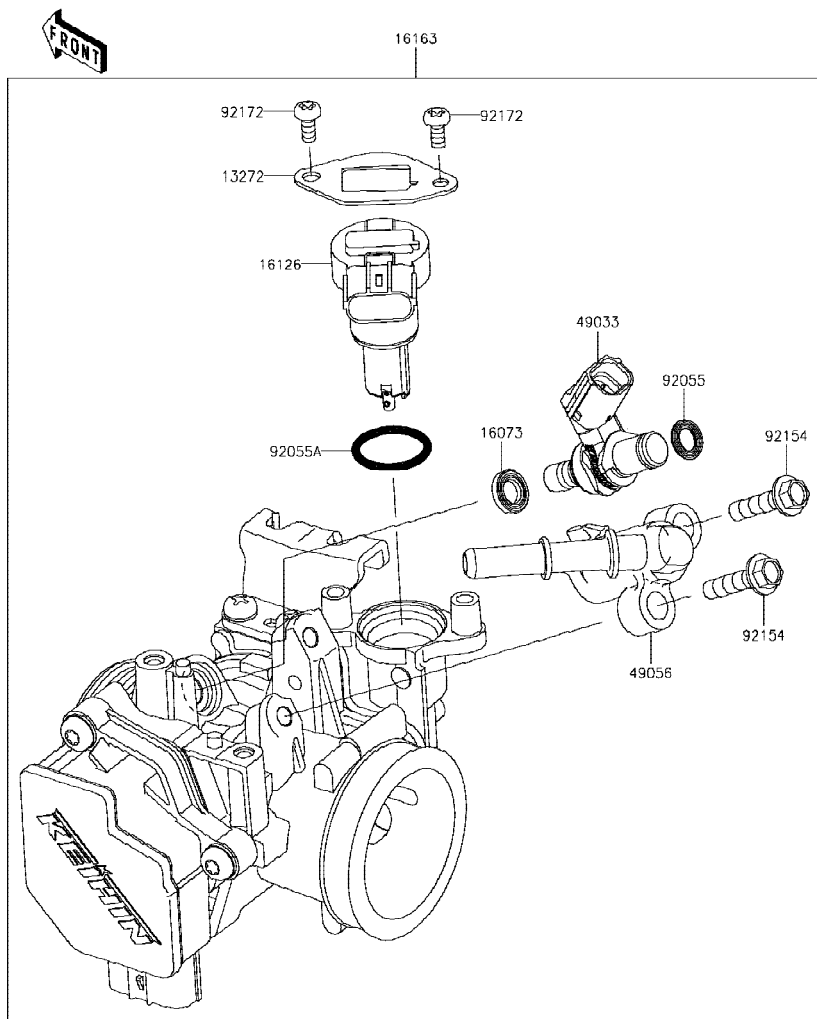

Ref No.	Part No. หมายเลขอะไหล่	Description-English ชื่ออะไหล่-อังกฤษ	Description-Thai ชื่ออะไหล่-ไทย	Quantity-BR250				
				'14 FEF	'15 FFF	'16 FGF	'17 FHF	'18 FJF
13272	13272-1862	PLATE	แผ่นรอง	1	1	1	1	1
16073	16073-0821	INSULATOR	ฉนวนหัวฉีด	1	1	1	1	1
16126	16126-0729	VALVE,ISC	วาล์วควบคุมรอบเดินเบา	1	1	1	1	1
16163	16163-0813	THROTTLE-ASSY	ลิ้นเร่ง(ชุด)	1	1	1	1	1
49033	49033-0031	NOZZLE-INJECTION	หัวฉีด	1	1	1	1	1
49056	49056-0041	PIPE-INJECTION	ท่อหัวฉีด	1	1	1	1	1
92055	92055-0821	RING-O,6.3X2.2	โอริง 6.3X2.2 มม.	1	1	1	1	1
92055A	92055-0826	RING-O	โอริง	1	1	1	1	1
92154	92154-1559	BOLT,FLANGED,5X20	โบลท์ 5X20 มม.	2	2	2	2	2
92172	92172-0903	SCREW,TORX	สกรู	2	2	2	2	2

This catalog covers:

'14-'18 BR250 FEF/FFF/FGF/FHF/FJF Engine-เครื่องยนต์

GROUP NO.

16

This page covers:

Fuel Pump-ปั้มน้ำมันเชื้อเพลิง

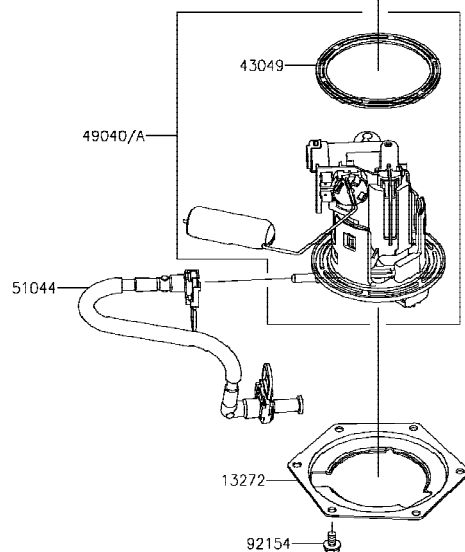
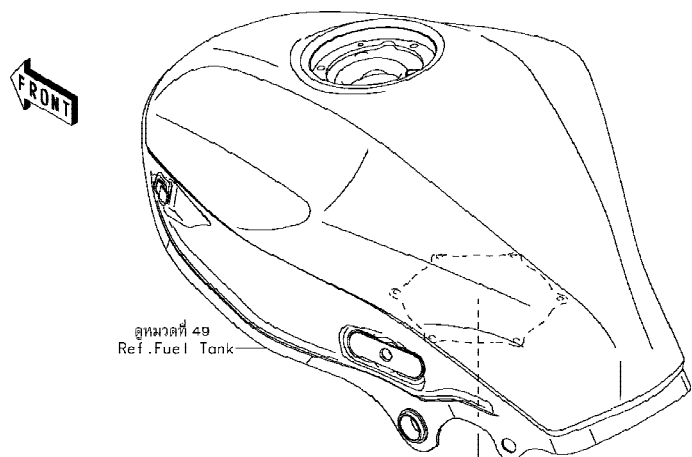

E1520

Ref No.	Part No. หมายเลขอะไหล่	Description-English ชื่ออะไหล่-อังกฤษ	Description-Thai ชื่ออะไหล่-ไทย	Quantity-BR250				
				'14	'15	'16	'17	'18
				FEF	FFF	FGF	FHF	FJF
13272	13272-1499	PLATE,FUEL PUMP	แผ่นรองปั้มน้ำมันเชื้อเพลิง	1	1	1	1	1
43049	43049-0032	PACKING	ซีล	1	1	1	1	1
49040	49040-0730	PUMP-FUEL	ปั้มน้ำมันเชื้อเพลิง(ชุด)	1	1			
49040A	49040-0764	PUMP-FUEL	ปั้มน้ำมันเชื้อเพลิง(ชุด)				1	1
51044	51044-0806	TUBE-ASSY	ท่อน้ำมันเชื้อเพลิง	1	1	1	1	1
92154	92154-1234	BOLT,FLANGED,6X10	bolt 6X10 มม.	6	6	6	6	6

This catalog covers:

'14-'18 BR250 FEF/FFF/FGF/FHF/FJF Engine-เครื่องยนต์

GROUP NO.

17

This page covers:

Fuel Injection-ตัววัดและส่งสัญญาณ

E1530

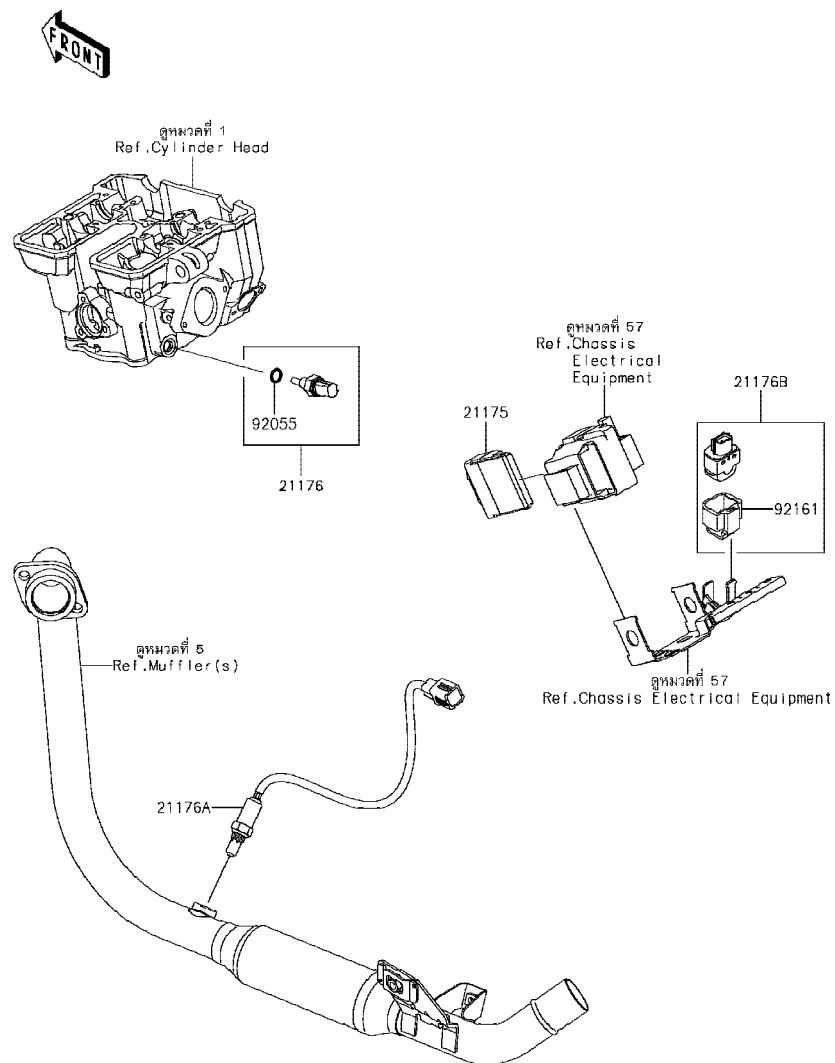

Ref No.	Part No. หมายเลขอะไหล่	Description-English ชื่ออะไหล่-อังกฤษ	Description-Thai ชื่ออะไหล่-ไทย	Quantity-BR250				
				'14	'15	'16	'17	'18
				FEF	FFF	FGF	FHF	FJF
21175	21175-1166	CONTROL UNIT-ELECTRONIC	ตัวควบคุมอิเล็กทรอนิกส์	1	1	1	1	1
21176	21176-0009	SENSOR, WATER TEMP	ตัววัดอุณหภูมิ	1	1	1	1	1
21176A	21176-0094	SENSOR, OXYGEN	ตัววัดออกซิเจน	1	1	1	1	1
21176B	21176-0704	SENSOR, VEHICLE-DOWN	ตัววัดการดันน้ำมัน	1	1	1	1	1
92055	92055-0016	RING-O, 9.5X1.9	โอริง 9.5X1.9 มม.	1	1	1	1	1
92161	92161-0951	DAMPER	ยางรอง	1	1	1	1	1

This catalog covers:

'14-'18 BR250 FEF/FFF/FGF/FHF/FJF Engine-เครื่องยนต์

GROUP NO.

18

This page covers:

Fuel Evaporative System-ระบบควบคุมไอน้ำมันเชื้อเพลิง

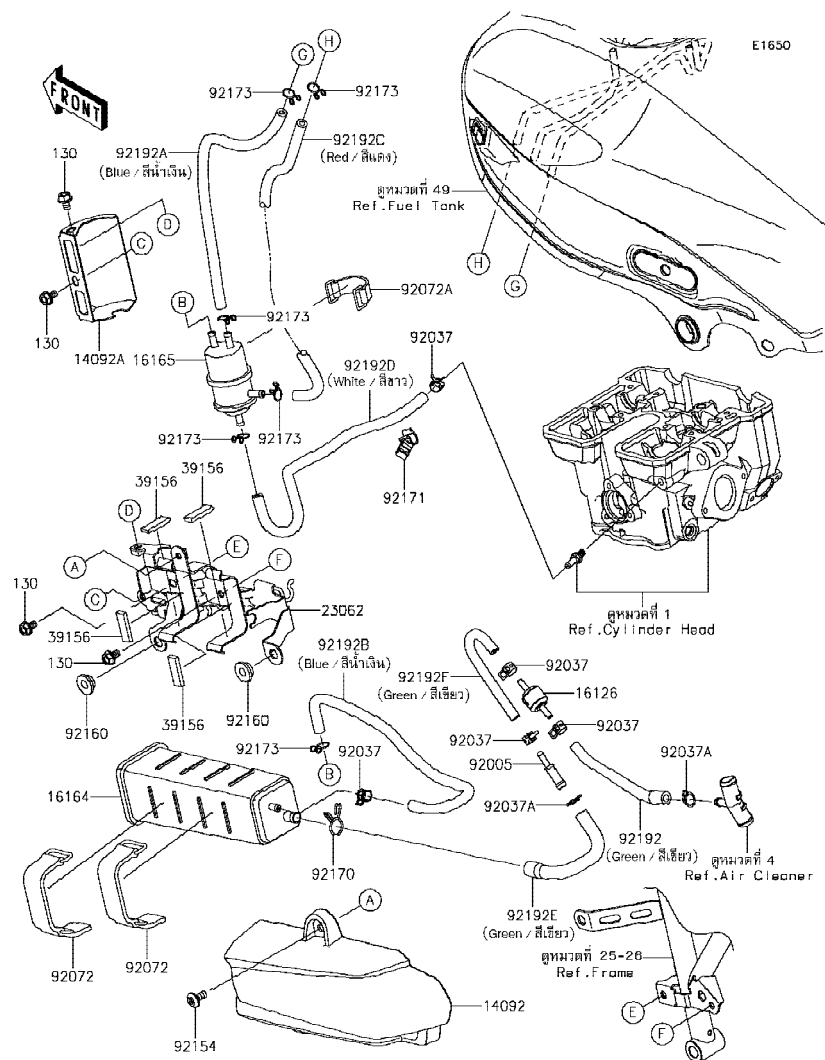

Ref No.	Part No. หมายเลขอะไหล่	Description-English ชื่ออะไหล่-อังกฤษ	Description-Thai ชื่ออะไหล่-ไทย	Quantity-BR250				
				'14 FEF	'15 FFF	'16 FGF	'17 FHF	'18 FJF
14092	14092-1152	COVER,CANISTER	ฝาครอบคานิสเตอร์	1	1	1	1	1
14092A	14092-1153	COVER,SEPARATOR	ฝาครอบตัวกรองน้ำมัน	1	1	1	1	1
16126	16126-0719	VALVE	วาล์ว	1	1	1	1	1
16164	16164-0009	CANISTER	คานิสเตอร์	1	1	1	1	1
16165	16165-1001	SEPARATOR	ตัวกรองน้ำมัน	1	1	1	1	1
23062	23062-0798	BRACKET-COMP	ขายึด	1	1	1	1	1
39156	39156-0927	PAD,10X30X4	แผ่นรอง	4	4	4	4	4
92005	92005-0032	FITTING	ข้อต่อท่อ	1	1	1	1	1
92037	92037-1601	CLAMP	เข็มขัดรัดท่อยาง	5	5	5	5	5
92037A	92037-1935	CLAMP	เข็มขัดรัด	2	2	2	2	2
92072	92072-0135	BAND,L=90	สายรัด L=90 มม.	2	2	2	2	2
92072A	92072-1419	BAND,L=50	สายรัด L=50 มม.	1	1	1	1	1
92154	92154-0907	BOLT,SOCKET,6X14	โบลท์ 6X14 มม.	1	1	1	1	1
92160	92160-1613	DAMPER	ลูกยาง	2	2	2	2	2
92170	92170-1695	CLAMP	เข็มขัดรัด	1	1	1	1	1
92171	92171-0027	CLAMP	คลิปล็อก	1	1	1	1	1
92173	92173-1187	CLAMP	คลิปรัด	6	6	6	6	6
92192	92192-1306	TUBE,VALVE-AIR CLEANER,GREEN	ท่อยาง	1	1	1	1	1
92192A	92192-1322	TUBE,TANK-SEPARATOR,BLUE	ท่อยาง	1	1	1	1	1
92192B	92192-1323	TUBE,SEPARATOR-CANISTER,BLUE	ท่อยาง	1	1	1	1	1
92192C	92192-1324	TUBE,SEPARATOR-TANK,RED	ท่อยาง	1	1	1	1	1
92192D	92192-1325	TUBE,HEAD-SEPARATOR,WHITE	ท่อยาง	1	1	1	1	1
92192E	92192-1326	TUBE,CANISTER-FITTING,GREEN	ท่อยาง	1	1	1	1	1
92192F	92192-1327	TUBE,FITTING-VALVE,GREEN	ท่อยาง	1	1	1	1	1
130	130BA0610	BOLT-FLANGED,6X10	โบลท์ 6X10 มม.	4	4	4	4	4

This catalog covers:

'14-'18 BR250 FEF/FFF/FGF/FHF/FJF

Engine-เครื่องยนต์

GROUP NO.

19

This page covers:

Oil Pump-ปั๊มน้ำมันเครื่อง

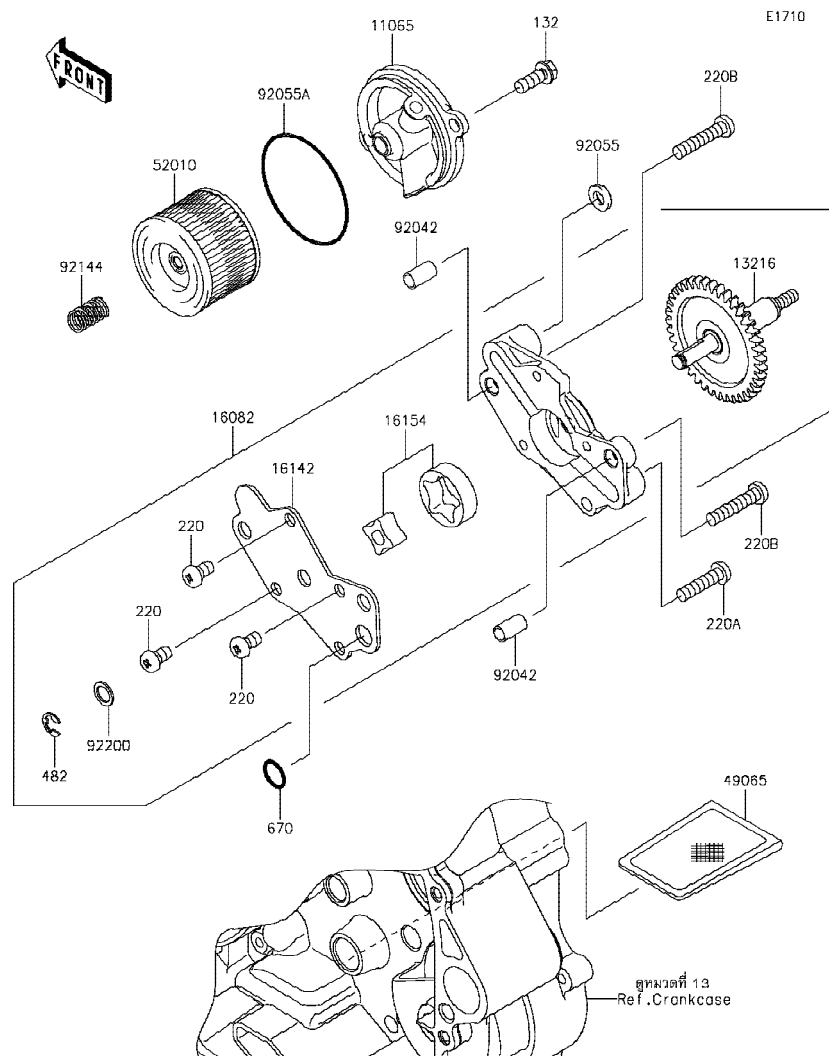

Ref No.	Part No. หมายเลขอะไหล่	Description-English ชื่ออะไหล่-อังกฤษ	Description-Thai ชื่ออะไหล่-ไทย	Quantity-BR250				
				'14 FEF	'15 FFF	'16 FGF	'17 FHF	'18 FJF
11065	11065-0833	CAP,OIL FILTER	ฝาปิดไส้กรองน้ำมัน	1	1	1	1	1
13216	13216-0878	GEAR-COMP,OIL PUMP	เฟืองเกียร์	1	1	1	1	1
16082	16082-0727	PUMP-ASSY-OIL	ปั๊มน้ำมันเครื่อง(ชุด)	1	1	1	1	1
16142	16142-0713	COVER-PUMP	ฝาครอบปั๊ม	1	1	1	1	1
16154	16154-0714	ROTOR-PUMP	ลูกเบี้ยว	1	1	1	1	1
49065	49065-1058	FILTER-OIL	ตะแกรงกรองน้ำมันเครื่อง	1	1	1	1	1
52010	52010-1053	ELEMENT-OIL FILTER	ไส้กรองน้ำมันเครื่อง	1	1	1	1	1
92042	92042-007	PIN,DOWEL,6.3X8X14	สลักนุช 6.3X8X14 มม.	2	2	2	2	2
92055	92055-074	RING-O,OD=13	โอริง OD=13 มม.	1	1	1	1	1
92055A	92055-1577	RING-O,52.6X2.4	โอริง 52.6X2.4 มม.	1	1	1	1	1
92144	92144-1761	SPRING	สปริงไส้กรองน้ำมันเครื่อง	1	1	1	1	1
92200	92200-0890	WASHER,8.5X12X1	แหวนรอง 8.5X12X1 มม.	1	1	1	1	1
132	132BB0616	BOLT-FLANGED-SMALL,6X16	โบลท์ 6X16 มม.	2	2	2	2	2
220	220AA0610	SCREW-PAN-CROS,6X10	สกรู 6X10 มม.	3	3	3	3	3
220A	220AA0625	SCREW-PAN-CROS,6X25	สกรู 6X25 มม.	1	1	1	1	1
220B	220AA0630	SCREW-PAN-CROS,6X30	สกรู 6X30 มม.	2	2	2	2	2
482	482J6000	CIRCLIP-TYPE-E,6MM	คลิปล็อค E-6 มม.	1	1	1	1	1
670	670D2010	O RING,10MM	โอริง 10 มม.	1	1	1	1	1

This catalog covers:

'14-'18 BR250 FEF/FFF/FGF/FHF/FJF Engine-เครื่องยนต์

GROUP NO.

20

This page covers:

Generator-แม็กนีโต

E1810

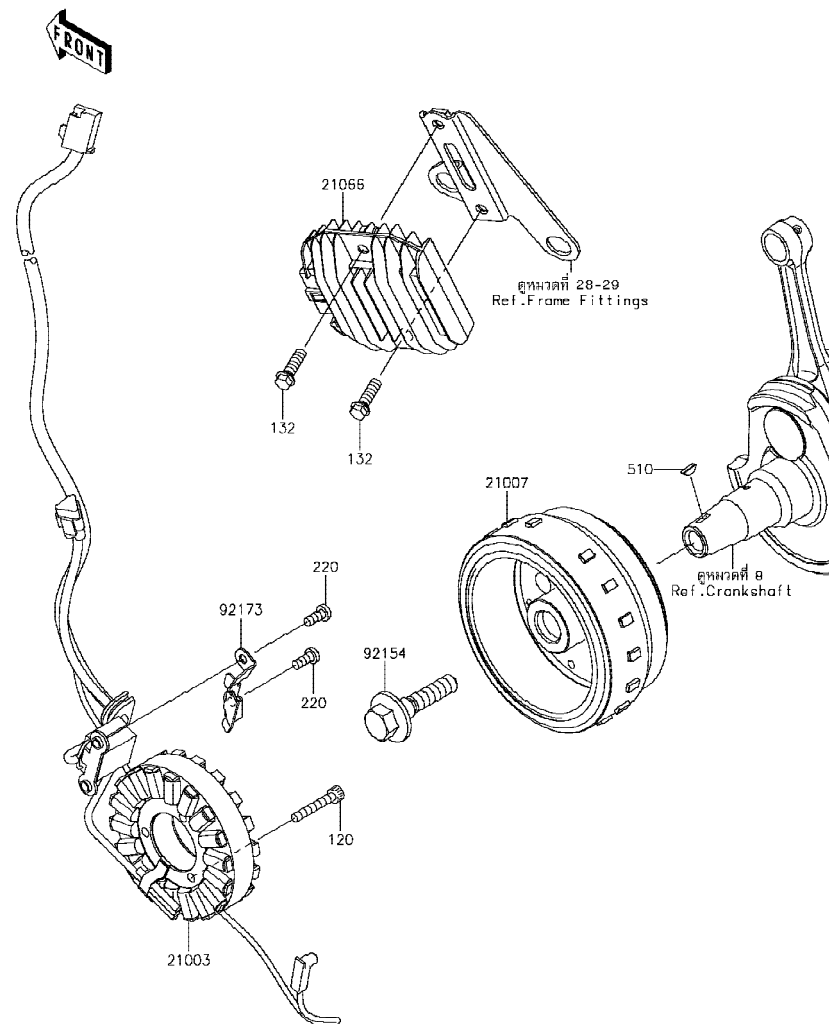

Ref No.	Part No. หมายเลขอะไหล่	Description-English ชื่ออะไหล่-อังกฤษ	Description-Thai ชื่ออะไหล่-ไทย	Quantity-BR250				
				'14 FEF	'15 FFF	'16 FGF	'17 FHF	'18 FJF
21003	21003-0141	STATOR	ขดลวดแม็กนีโต	1	1	1	1	1
21007	21007-0585	ROTOR	แม่เหล็กจานไฟ	1	1	1	1	1
21066	21066-0724	REGULATOR-VOLTAGE	เร็กกูเลเตอร์	1	1	1	1	1
92154	92154-1309	BOLT	โบลท์	1	1	1	1	1
92173	92173-1150	CLAMP	ขายึด	1	1	1	1	1
120	120CA0530	BOLT-SOCKET,5X30	โบลท์ 5X30 มม.	3	3	3	3	3
132	132BA0620	BOLT-FLANGED-SMALL,6X20	โบลท์ 6X20 มม.	2	2	2	2	2
220	220AA0512	SCREW-PAN-CROS,5X12	สกรู 5X12 มม.	2	2	2	2	2
510	510A3100	KEY-WOODRUFF	ลิ้ม	1	1	1	1	1

This catalog covers:

'14-'18 BR250 FEF/FFF/FGF/FHF/FJF Engine-เครื่องยนต์

GROUP NO.

21

This page covers:

Ignition System-คอยล์หัวเทียน

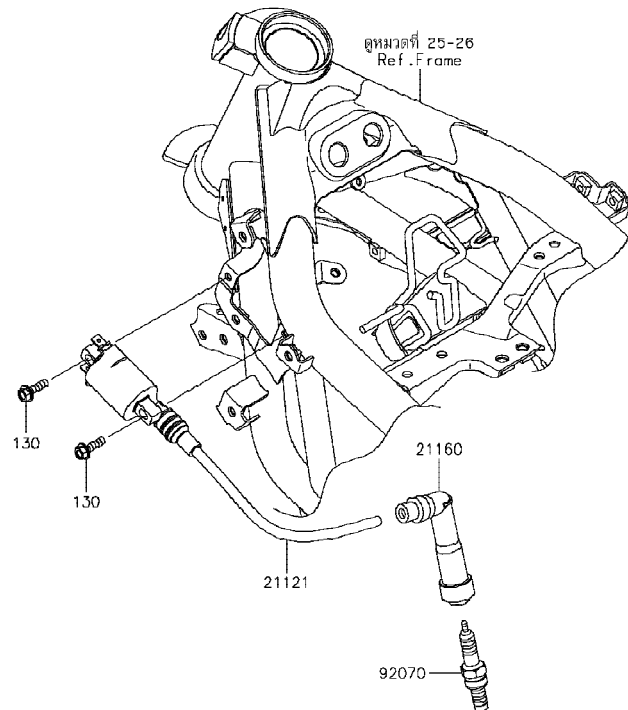

E1830

Ref No.	Part No. หมายเลขอะไหล่	Description-English ชื่ออะไหล่-อังกฤษ	Description-Thai ชื่ออะไหล่-ไทย	Quantity-BR250				
				'14	'15	'16	'17	'18
				FEF	FFF	FGF	FHF	FJF
21121	21121-0713	COIL-IGNITION	คอยล์หัวเทียน	1	1	1	1	1
21160	21160-0019	CAP-ASSY-PLUG	ปลั๊กหัวเทียน	1	1	1	1	1
92070	92070-0045	PLUG-SPARK,MR8CI-8(NGK)	หัวเทียน MR8CI-8(NGK)	1	1	1	1	1
130	130BC0518	BOLT-FLANGED,5X18	โบลท์ 5X18 มม.	2	2	2	2	2

This catalog covers:

'14-'18 BR250 FEF/FFF/FGF/FHF/FJF Engine-เครื่องยนต์

GROUP NO.

22

This page covers:

Starter Motor-มอเตอร์สตาร์ท

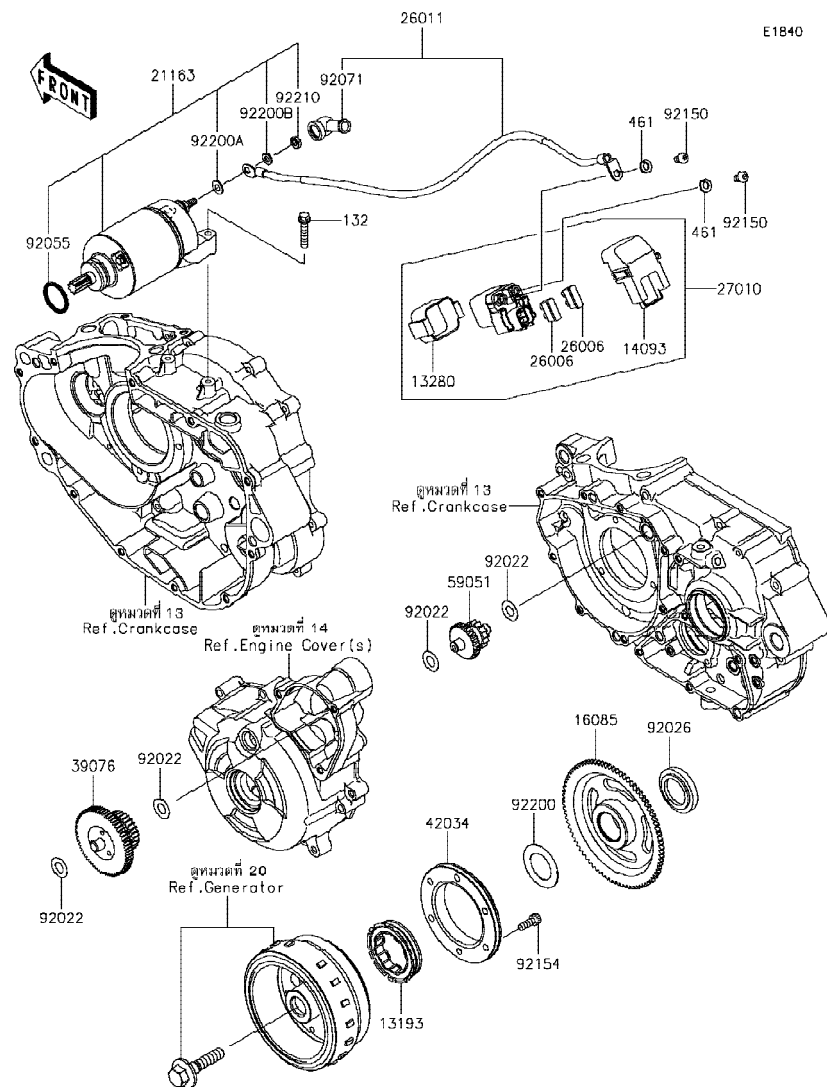

Ref No.	Part No. หมายเลขอะไหล่	Description-English ชื่ออะไหล่-อังกฤษ	Description-Thai ชื่ออะไหล่-ไทย	Quantity-BR250				
				'14 FEF	'15 FFF	'16 FGF	'17 FHF	'18 FJF
13193	13193-0007	CLUTCH-ASSY-ONEWAY	ชุดคลัชทางเดียว	1	1	1	1	1
13280	13280-0710	HOLDER	ตัวยึด	1	1	1	1	1
14093	14093-0199	COVER	ฝาครอบสวิทช์สตาร์ท	1	1	1	1	1
16085	16085-0613	GEAR	เฟืองสตาร์ท	1	1	1	1	1
21163	21163-0739	STARTER-ELECTRIC	มอเตอร์สตาร์ท(ชุด)	1	1	1	1	1
26006	26006-1006	FUSE, BLADE, 30A, GREEN	ฟิวส์ 30 แอมป์	2	2	2	2	2
26011	26011-0890	WIRE-LEAD	สายไฟมอเตอร์สตาร์ท	1	1	1	1	1
27010	27010-0754	SWITCH	สวิทช์มอเตอร์สตาร์ท	1	1	1	1	1
39076	39076-0020	LIMITER, STARTER IDLE GEAR	ตัวดัดมอเตอร์สตาร์ท	1	1	1	1	1
42034	42034-0048	COUPLING	แป้นรองชุดคลัชทางเดียว	1	1	1	1	1
59051	59051-0743	GEAR-SPUR, IDLER	เฟืองเกียร์	1	1	1	1	1
92022	92022-1649	WASHER, 10.2X20X0.5	แหวนรอง 10.2X20X0.5 มม.	4	4	4	4	4
92026	92026-0762	SPACER	ปลอกทรง	1	1	1	1	1
92055	92055-0822	RING-O	โอริง	1	1	1	1	1
92071	92071-0024	GROMMET	ยางหุ้มสายไฟ	1	1	1	1	1
92150	92150-1577	BOLT, 6X10	โบลท์ 6X10 มม.	2	2	2	2	2
92154	92154-0235	BOLT, SOCKET, 6X16	โบลท์ 6X16 มม.	6	6	6	6	6
92200	92200-0908	WASHER, 27.2X44X1	แหวนรอง 27.2X44X1 มม.	1	1	1	1	1
92200A	92200-1678	WASHER	แหวนรอง	1	1	1	1	1
92200B	92200-1679	WASHER	แหวนรอง	1	1	1	1	1
92210	92210-0941	NUT, 6MM	น็อต 6 มม.	1	1	1	1	1
132	132BC0630	BOLT-FLANGED-SMALL, 6X30	โบลท์ 6X30 มม.	2	2	2	2	2
461	461DB0600	WASHER-SPRING, 6MM	แหวนรอง 6 มม.	2	2	2	2	2



This catalog covers:

'14~'18 BR250 FEF/FFF/FGF/FHF/FJF

Engine-เครื่องยนต์

GROUP NO.

23

This page covers:

Water Pump-ปั้มน้ำ

E3031

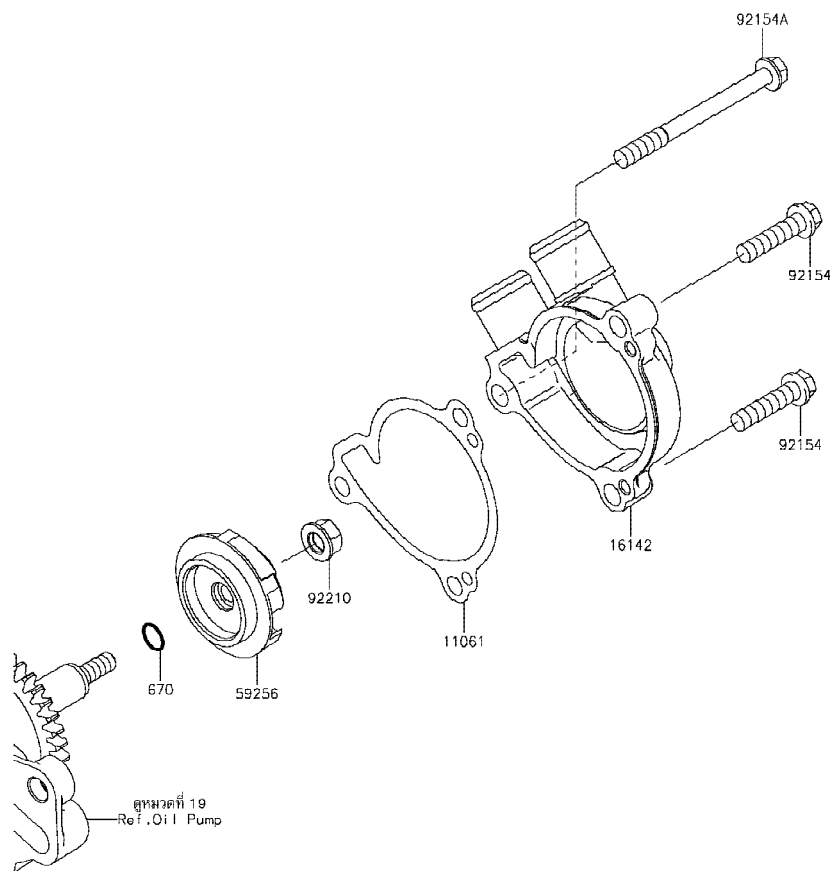

Ref No.	Part No. หมายเลขอะไหล่	Description-English ชื่ออะไหล่-อังกฤษ	Description-Thai ชื่ออะไหล่-ไทย	Quantity-BR250				
				'14 FEF	'15 FFF	'16 FGF	'17 FHF	'18 FJF
11061	11061-0927	GASKET,PUMP COVER	ปะเก้นปั้ม	1	1	1	1	1
16142	16142-0722	COVER-PUMP	ฝาครอบปั้ม	1	1	1	1	1
59256	59256-1063	IMPELLER	ใบพัดปั้มน้ำ	1	1	1	1	1
92154	92154-1010	BOLT,FLANGED,6X25	โบลท์ 6X25 มม.	2	2	2	2	2
92154A	92154-1439	BOLT,FLANGED,6X65	โบลท์ 6X65 มม.	1	1	1	1	1
92210	92210-0630	NUT,FLANGED,6MM	น็อต 6 มม.	1	1	1	1	1
670	670B1506	O RING,6MM	โอริง 6 มม.	1	1	1	1	1

'14~'18 BR250 FEF/FFF/FGF/FHF/FJF

## Engine-เครื่องยนต์

24

Radiator-หม้อน้ำ

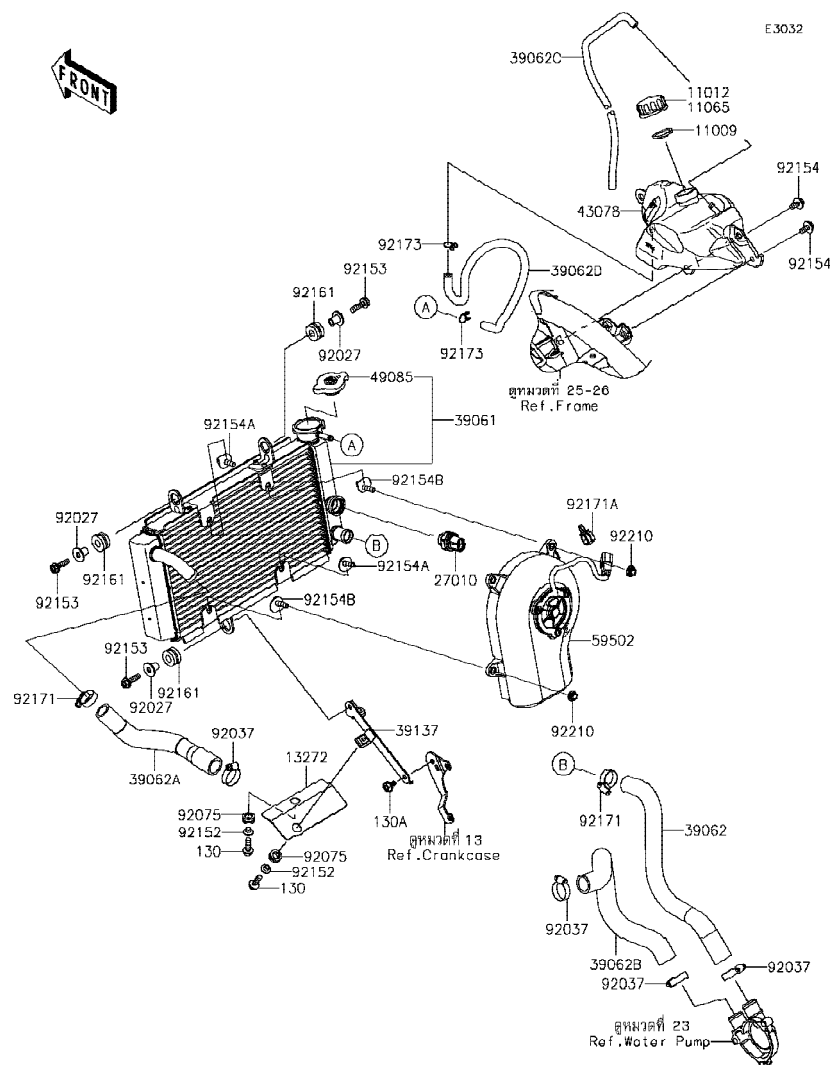

Ref No.	Part No. หมายเลขอะไหล่	Description-English ชื่ออะไหล่-อังกฤษ	Description-Thai ชื่ออะไหล่-ไทย	Quantity-BR250				
				'14	'15	'16	'17	'18
				FEF	FFF	FGF	FHF	FJF
11009	11009-1145	GASKET,RESERVOIR TANK CAP	ปะเก็นฝาถังน้ำสำรอง	1	1	1	1	1
11012	11012-1084	CAP	ฝาถังน้ำสำรอง	1				
11065	11065-0969	CAP	ฝาถังน้ำสำรอง		1	1	1	1
13272	13272-1876	PLATE	แผ่นรอง	1	1	1	1	1
27010	27010-0755	SWITCH,THERMO	สวิตซ์ความร้อน	1	1	1	1	1
39061	39061-0696	RADIATOR-ASSY	รังผึ้งหม้อน้ำ	1	1	1	1	1
39062	39062-0640	HOSE-COOLING,RAD.-W/PUMP	ท่อน้ำ	1	1	1	1	1
39062A	39062-0641	HOSE-COOLING,HEAD-RAD.	ท่อน้ำ	1	1	1	1	1
39062B	39062-0642	HOSE-COOLING,W/PUMP-CYLINDER	ท่อน้ำ	1	1	1	1	1
39062C	39062-0643	HOSE-COOLING,OVER FLOW	ท่อยาง	1	1	1	1	1
39062D	39062-0644	HOSE-COOLING,RAD.-RESERVOIR	ท่อยาง	1	1	1	1	1
39137	39137-0615	STAY-COMP,RADIATOR	ขายึดหม้อน้ำ	1	1	1	1	1
43078	43078-0570	RESERVOIR	ถังน้ำสำรอง	1	1	1	1	1
49085	49085-0010	CAP-ASSY-PRESSURE	ฝาหม้อน้ำ	1	1	1	1	1
59502	59502-0604	FAN-ASSY	พัดลมหม้อน้ำ	1	1	1	1	1
92027	92027-1183	COLLAR,6.5X10X14.1	บุช 6.5X10X14.1 มม.	3	3	3	3	3
92037	92037-1589	CLAMP,COOLING HOSE	เหล็กรัดท่อน้ำ	4	4	4	4	4
92075	92075-1947	DAMPER	ยางรองขายึดไฟหน้า	2	2	2	2	2
92152	92152-0286	COLLAR,6.3X8.3X16	ปลอกทรงบอลท์ 6.3X8.3X16 มม.	2	2	2	2	2
92153	92153-1598	BOLT,FLANGED,6X22	โบลท์ 6X22 มม.	3	3	3	3	3
92154	92154-1289	BOLT,FLANGED,WP,6X14	โบลท์ 6X14 มม.	2	2	2	2	2
92154A	92154-1442	BOLT	โบลท์	2	2	2	2	2
92154B	92154-1443	BOLT	โบลท์	2	2	2	2	2
92161	92161-1648	DAMPER,RADIATOR	ลูกยาง	3	3	3	3	3
92171	92171-0338	CLAMP	เข็มขัดรัดท่อ	2	2	2	2	2
92171A	92171-1415	CLAMP,13MM DIA.	คลิปล็อค 13 มม.	1	1	1	1	1
92173	92173-1187	CLAMP	คลิปรัด	2	2	2	2	2
92210	92210-0906	NUT	น็อต	4	4	4	4	4
130	130BA0616	BOLT-FLANGED,6X16	โบลท์ 6X16 มม.	2	2	2	2	2
130A	130BB0610	BOLT-FLANGED,6X10	โบลท์ 6X10 มม.	1	1	1	1	1

This catalog covers:

'14-'18 BR250 FEF/FFF/FGF/FHF/FJF Chassis-ตัวถัง

GROUP NO.

25

This page covers:

Frame(FEF/FFF)-เฟรม

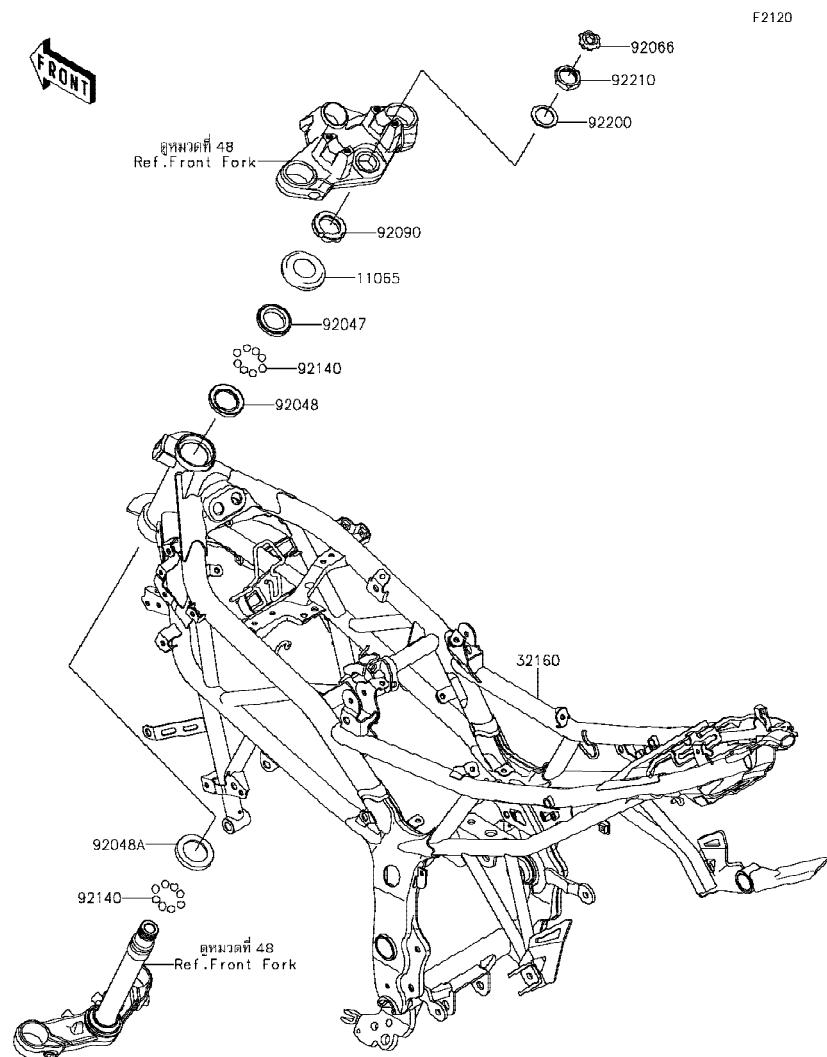

F2120

Ref No.	Part No. หมายเลขอะไหล่	Description-English ชื่ออะไหล่-อังกฤษ	Description-Thai ชื่ออะไหล่-ไทย	Quantity-BR250				
				'14 FEF	'15 FFF	'16 FGF	'17 FHF	'18 FJF
11065	11065-0832	CAP,STEERING STEM	ฝาครอบด้วยคอ	1	1			
32160	32160-0702-26M	FRAME-COMP,F.M.GRAY	เฟรม-สีเทา	1	1			
92047	92047-011	RACE,STEERING STEM BEARING	รางลูกปืนคอ-ชั้นบน	1	1			
92048	92048-006	RACE,STEERING STEM BEARING	รางลูกปืนคอ-ชั้นกลาง/บน	1	1			
92048A	92048-008	RACE,STEERING STEM BEARING	รางลูกปืนคอ-ชั้นกลาง/ล่าง	1	1			
92066	92066-0785	PLUG	ฝาปิด	1	1			
92090	92090-007	NUT,30MM	น็อต 30 มม.	1	1			
92140	92140-0008	BALL,6.35MM	เม็ดลูกปืน 1/4	39	39			
92200	92200-0893	WASHER,25.5X36X1.6	แหวนรอง 25.5X36X1.6 มม.	1	1			
92210	92210-0858	NUT,25MM	น็อต 25 มม.	1	1			

This catalog covers:

'14-'18 BR250 FEF/FFF/FGF/FHF/FJF Chassis-ตัวถัง

GROUP NO.

26

This page covers:

Frame(FGF-FJF)-เฟรม

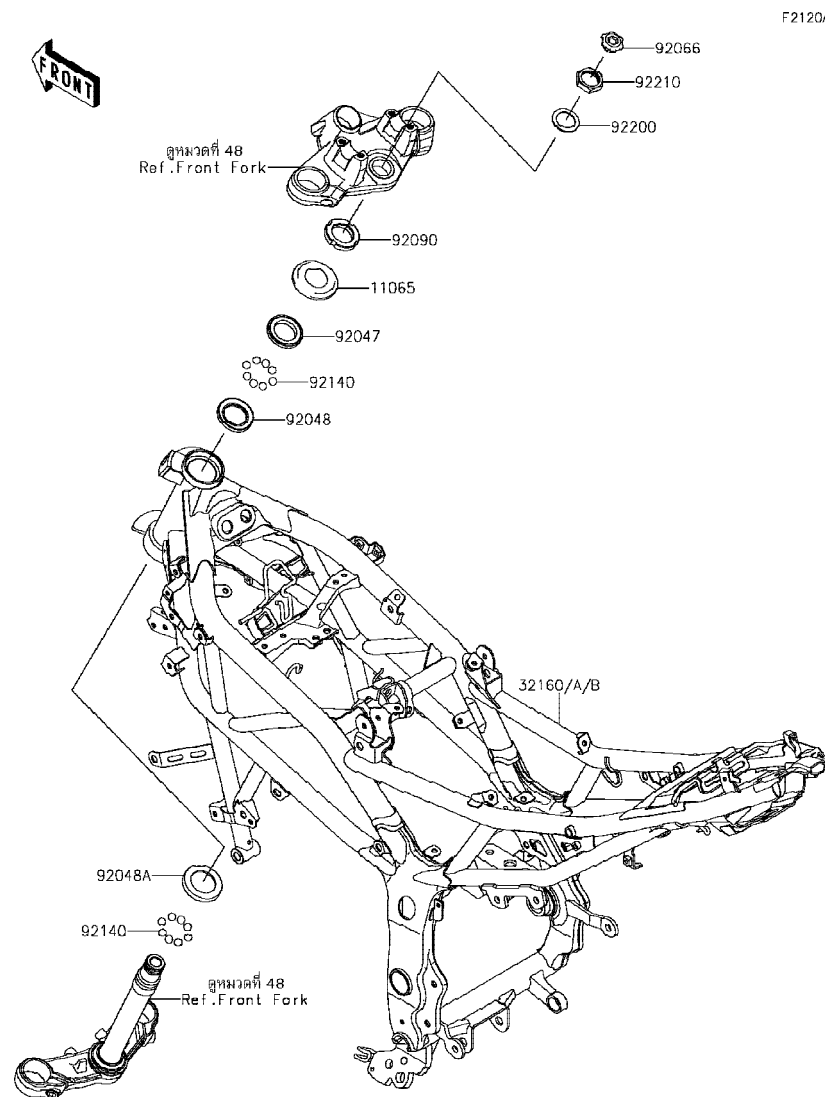

F2120A

Ref No.	Part No. หมายเลขอะไหล่	Description-English ชื่ออะไหล่-อังกฤษ	Description-Thai ชื่ออะไหล่-ไทย	Quantity-BR250				
				'14 FEF	'15 FFF	'16 FGF	'17 FHF	'18 FJF
11065	11065-0832	CAP,STEERING STEM	ฝาครอบถ้วยคอ			1	1	1
32160	32160-0822-26M	FRAME-COMP,F.M.GRAY	เฟรม-สีเทา			1	1	1
32160A	32160-0822-34R	FRAME-COMP,F.F.RED	เฟรม-สีแดง			1		1
32160B	32160-0822-54S	FRAME-COMP,M.GREEN	เฟรม-สีเขียว				1	
92047	92047-011	RACE,STEERING STEM BEARING	รางลูกปืนคอ-อันบน			1	1	1
92048	92048-006	RACE,STEERING STEM BEARING	รางลูกปืนคอ-อันกลาง/บน			1	1	1
92048A	92048-008	RACE,STEERING STEM BEARING	รางลูกปืนคอ-อันกลาง/ล่าง			1	1	1
92066	92066-0785	PLUG	ฝาปิด			1	1	1
92090	92090-007	NUT,30MM	น็อต 30 มม.			1	1	1
92140	92140-0008	BALL,6.35MM	เม็ดลูกปืน 1/4			39	39	39
92200	92200-0893	WASHER,25.5X36X1.6	แหวนรอง 25.5X36X1.6 มม.			1	1	1
92210	92210-0858	NUT,25MM	น็อต 25 มม.			1	1	1

This catalog covers:

'14-'18 BR250 FEF/FFF/FGF/FHF/FJF Chassis-ตัวถัง

GROUP NO.

27

This page covers:

Engine Mount-ส่วนประกอบในการยึดเครื่องยนต์

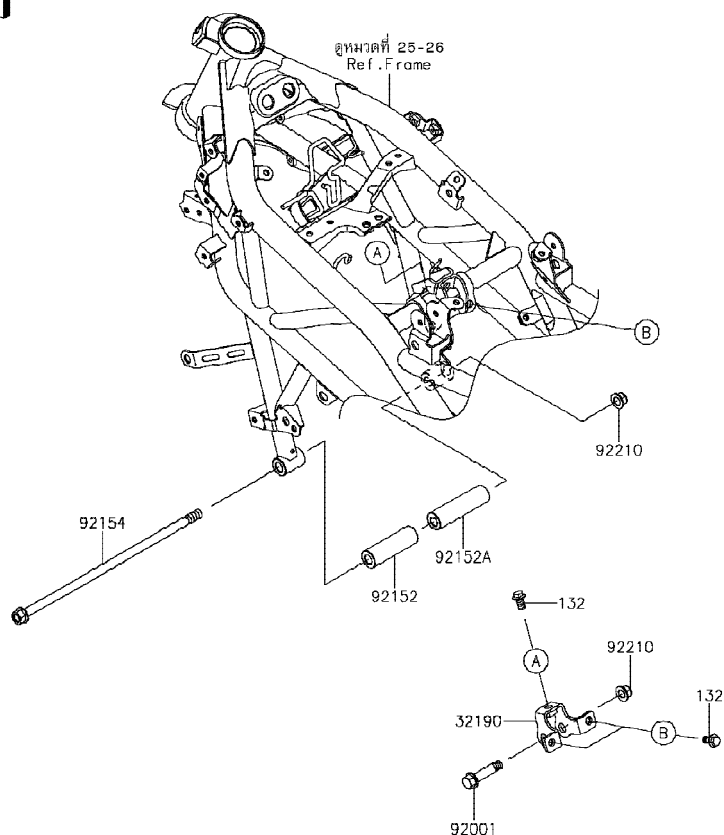

F2122

Ref No.	Part No. หมายเลขอะไหล่	Description-English ชื่ออะไหล่-อังกฤษ	Description-Thai ชื่ออะไหล่-ไทย	Quantity-BR250				
				'14	'15	'16	'17	'18
				FEF	FFF	FGF	FHF	FJF
32190	32190-0654	BRACKET-ENGINE	ขายึดเครื่องยนต์	1	1	1	1	1
92001	92001-1499	BOLT,FLANGED,10X44	โบลท์ 10X44 มม.	1	1	1	1	1
92152	92152-1769	COLLAR,11X22X70.9	ปลอกทรงสกรู 11X22X70.9 มม.	1	1	1	1	1
92152A	92152-1770	COLLAR,11X22X81.1	ปลอกทรงสกรู 11X22X81.1 มม.	1	1	1	1	1
92154	92154-1290	BOLT,FLANGED,10X290	โบลท์ 10X290 มม.	1	1	1	1	1
92210	92210-1080	NUT,LOCK,FLANGED,10MM	น็อต 10 มม.	2	2	2	2	2
132	132BA0814	BOLT-FLANGED-SMALL,8X14	โบลท์ 8X14 มม.	3	3	3	3	3

This catalog covers:

'14-'18 BR250 FEF/FFF/FGF/FHF/FJF Chassis-ตัวถัง

GROUP NO.

28

This page covers:

Frame Fittings(FEF/FFF)-ส่วนประกอบการยึดอุปกรณ์ต่างๆ

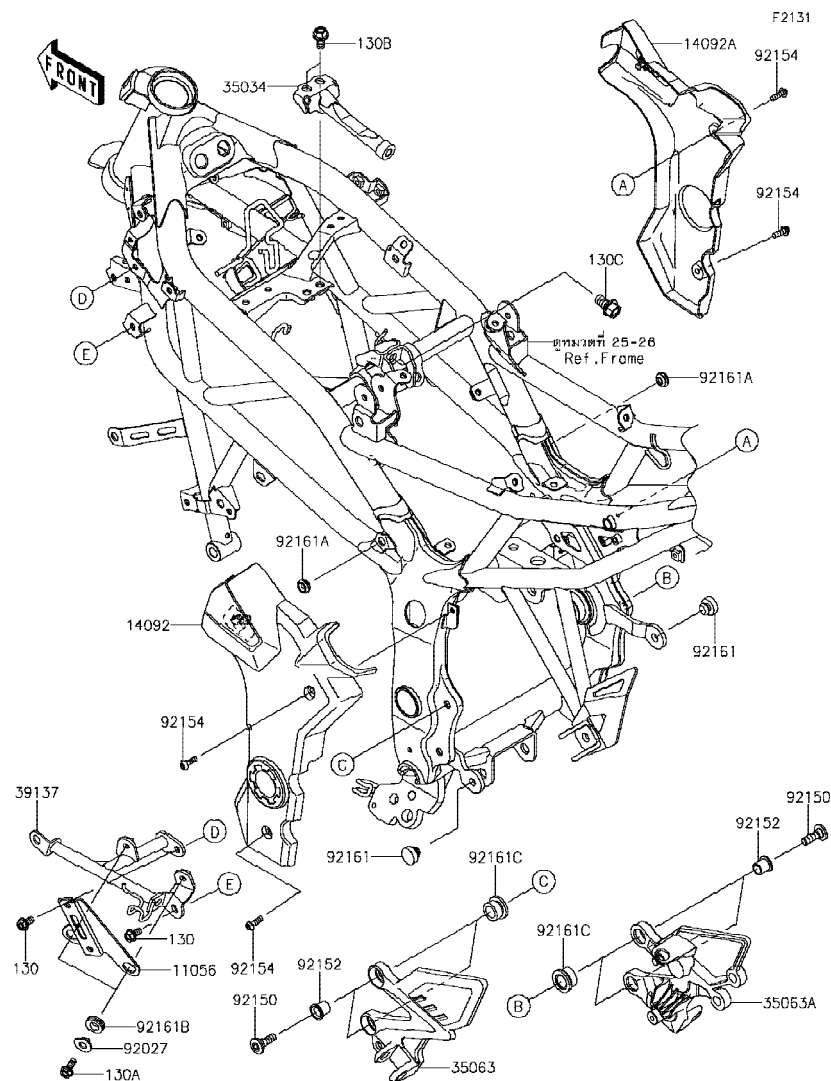

Ref No.	Part No. หมายเลขอะไหล่	Description-English ชื่ออะไหล่-อังกฤษ	Description-Thai ชื่ออะไหล่-ไทย	Quantity-BR250				
				'14 FEF	'15 FFF	'16 FGF	'17 FHF	'18 FJF
11056	11056-2735	BRACKET,REGULATOR	ขวยึดเร็กกูเรเตอร์	1	1			
14092	14092-1113	COVER,PIVOT,LH	ฝาครอบสแตย์-ข้างซ้าย	1	1			
14092A	14092-1114	COVER,PIVOT,RH	ฝาครอบสแตย์-ข้างขวา	1	1			
35034	35034-0591	REINFORCE	โครงยึดบังคับโคลนหลัง	1	1			
35063	35063-0923	STAY,STEP,LH	สแตย์พักเท้า-ข้างซ้าย	1	1			
35063A	35063-0924	STAY,STEP,RH	สแตย์พักเท้า-ข้างขวา	1	1			
39137	39137-0587	STAY-COMP	ขวยึด	1	1			
92027	92027-153	COLLAR,L=7	ปลอกกรอง L=7 มม.	2	2			
92150	92150-1845	BOLT,8X25	โบลท์ 8X25 มม.	4	4			
92152	92152-1771	COLLAR,10.6X13.8X14.5	ปลอกกรองสกรู 10.6X13.8X14.5 มม.	4	4			
92154	92154-0209	BOLT,SOCKET,5X16	โบลท์ 5X16 มม.	4	4			
92161	92161-0046	DAMPER	ลูกยาง	2	2			
92161A	92161-0631	DAMPER	ลูกยาง	2	2			
92161B	92161-1592	DAMPER,10X20X6	ลูกยาง	2	2			
92161C	92161-1651	DAMPER,14X26X17.5	ลูกยาง	4	4			
130	130BA0612	BOLT-FLANGED,6X12	โบลท์ 6X12 มม.	2	2			
130A	130BA0616	BOLT-FLANGED,6X16	โบลท์ 6X16 มม.	2	2			
130B	130BA0814	BOLT-FLANGED,8X14	โบลท์ 8X14 มม.	2	2			
130C	130BA1018	BOLT-FLANGED,10X18	โบลท์ 10x18 มม.	1	1			

This catalog covers:

'14-'18 BR250 FEF/FFF/FGF/FHF/FJF Chassis-ตัวถัง

GROUP NO.

29

This page covers:

Frame Fittings(FGF-FJF)-ส่วนประกอบการยึดอุปกรณ์ต่างๆ

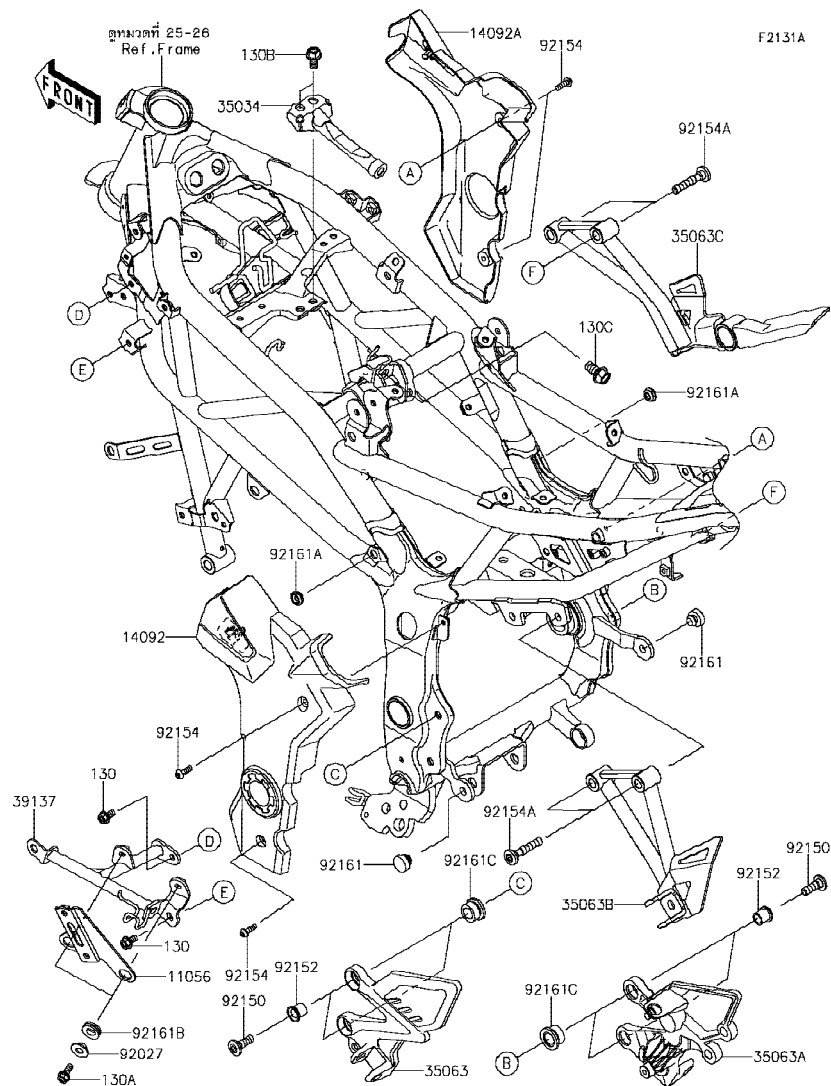

Ref No.	Part No. หมายเลขอะไหล่	Description-English ชื่ออะไหล่-อังกฤษ	Description-Thai ชื่ออะไหล่-ไทย	Quantity-BR250				
				'14 FEF	'15 FFF	'16 FGF	'17 FHF	'18 FJF
11056	11056-2735	BRACKET,REGULATOR	ขายึดเร็กกูเรเตอร์			1	1	1
14092	14092-1113	COVER,PIVOT,LH	ฝาครอบสแตย์-ข้างซ้าย			1	1	1
14092A	14092-1114	COVER,PIVOT,RH	ฝาครอบสแตย์-ข้างขวา			1	1	1
35034	35034-0591	REINFORCE	โครงยึดบังโคลนหลัง			1	1	1
35063	35063-0923	STAY,STEP,LH	สแตย์พักเท้า-ข้างซ้าย			1	1	1
35063A	35063-0924	STAY,STEP,RH	สแตย์พักเท้า-ข้างขวา			1	1	1
35063B	35063-1319-26M	STAY,LH,F.M.GRAY	สแตย์พักเท้าหลังข้างซ้าย-สีเทา			1	1	1
35063C	35063-1320-26M	STAY,RH,F.M.GRAY	สแตย์พักเท้าหลังข้างขวา-สีเทา			1	1	1
39137	39137-0587	STAY-COMP	ขายึด			1	1	1
92027	92027-153	COLLAR,L=7	ปลอกกรอง L=7 มม.			2	2	2
92150	92150-1845	BOLT,8X25	โบลท์ 8X25 มม.			4	4	4
92152	92152-1771	COLLAR,10.6X13.8X14.5	ปลอกกรองสกรู 10.6X13.8X14.5 มม.			4	4	4
92154	92154-0209	BOLT,SOCKET,5X16	โบลท์ 5X16 มม.			4	4	4
92154A	92154-1829	BOLT,SOCKET,8X44	โบลท์ 8X44 มม.			4	4	4
92161	92161-0046	DAMPER	ลูกยาง			2	2	2
92161A	92161-0631	DAMPER	ลูกยาง			2	2	2
92161B	92161-1592	DAMPER,10X20X6	ลูกยาง			2	2	2
92161C	92161-1651	DAMPER,14X26X17.5	ลูกยาง			4	4	4
130	130BA0612	BOLT-FLANGED,6X12	โบลท์ 6X12 มม.			2	2	2
130A	130BA0616	BOLT-FLANGED,6X16	โบลท์ 6X16 มม.			2	2	2
130B	130BA0814	BOLT-FLANGED,8X14	โบลท์ 8X14 มม.			2	2	2
130C	130BA1018	BOLT-FLANGED,10X18	โบลท์ 10X18 มม.			1	1	1

This catalog covers:

'14-'18 BR250 FEF/FFF/FGF/FHF/FJF Chassis-ตัวถัง

GROUP NO.

30

This page covers:

Swingarm-สวิงอาร์ม

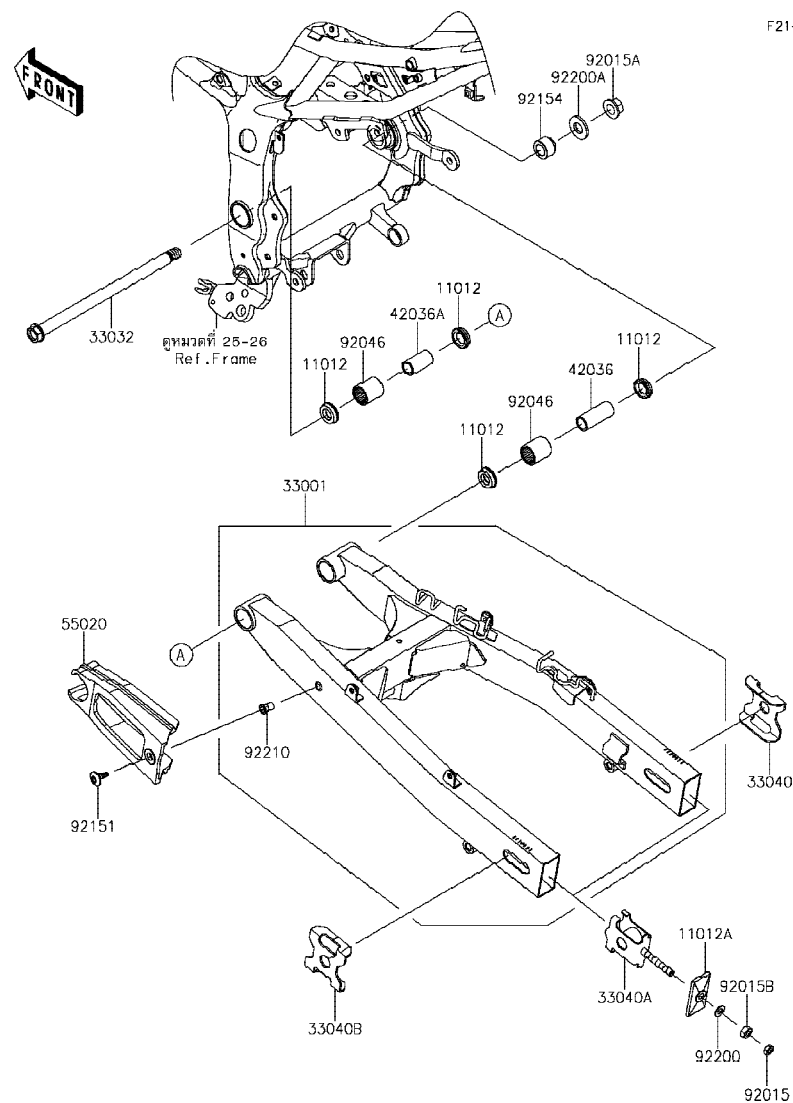

F2141

Ref No.	Part No.	Description-English	Description-Thai	Quantity-BR250				
				'14 FEF	'15 FFF	'16 FGF	'17 FHF	'18 FJF
11012	11012-1259	CAP, SWING ARM	ฝาปิดแกนสวิงอาร์ม	4	4	4	4	4
11012A	11012-1871-18R	CAP, CHAIN ADJUSTER, F.S. BLACK	แผ่นล็อกตัวตั้งโซ่-สีดำ	2	2	2	2	2
33001	33001-0613-18R	ARM-COMP-SWING, F.S. BLACK	สวิงอาร์ม-สีดำ	1	1	1	1	1
33032	33032-0038	SHAFT-SWING ARM, 14X254	แกนสวิงอาร์ม	1	1	1	1	1
33040	33040-0044	ADJUSTER-CHAIN, OUTER, RH	แผ่นตั้งโซ่-ข้างขวา	1	1	1	1	1
33040A	33040-0045	ADJUSTER-CHAIN, INNER	ตัวตั้งโซ่-อันใน	2	2	2	2	2
33040B	33040-0046	ADJUSTER-CHAIN, OUTER, LH	แผ่นตั้งโซ่-ข้างซ้าย	1	1	1	1	1
42036	42036-0736	SLEEVE, 15X20X49	ปลอก 15X20X49 มม.	1	1	1	1	1
42036A	42036-1064	SLEEVE, SWING ARM	ปลอกแกนสวิงอาร์ม	1	1	1	1	1
55020	55020-0912	GUARD, CHAIN	ยางรองโซ่	1	1	1	1	1
92015	92015-1364	NUT, 8MM	น็อต 8 มม.	2	2	2	2	2
92015A	92015-1407	NUT, 14MM	น็อตตัวเมีย 14 มม.	1	1	1	1	1
92015B	92015-1658	NUT, 8MM	น็อต 8 มม.	2	2	2	2	2
92046	92046-0038	BEARING-NEEDLE	ตลับลูกปืน	2	2	2	2	2
92151	92151-1149	BOLT, SOCKET, 6X18	โบลท์ 6X18 มม.	1	1	1	1	1
92154	92154-1241	BOLT, 25X19	โบลท์ 25X19 มม.	1	1	1	1	1
92200	92200-0905	WASHER, 8.5X16X1.2	แหวนรอง 8.5X16X1.2 มม.	2	2	2	2	2
92200A	92200-0953	WASHER, 15.2X31X3.2	แหวนรอง 15.2x31x3.2 มม.	1	1	1	1	1
92210	92210-1397	NUT, POP, 6MM, L=15	น็อต 6 มม.	1	1	1	1	1



'14~'18 BR250 FEF/FFF/FGF/FHF/FJF Chassis-ตัวถัง

31

Suspension/Shock Absorber-ส่วนประกอบการยึดใช้คอล์พหลัง

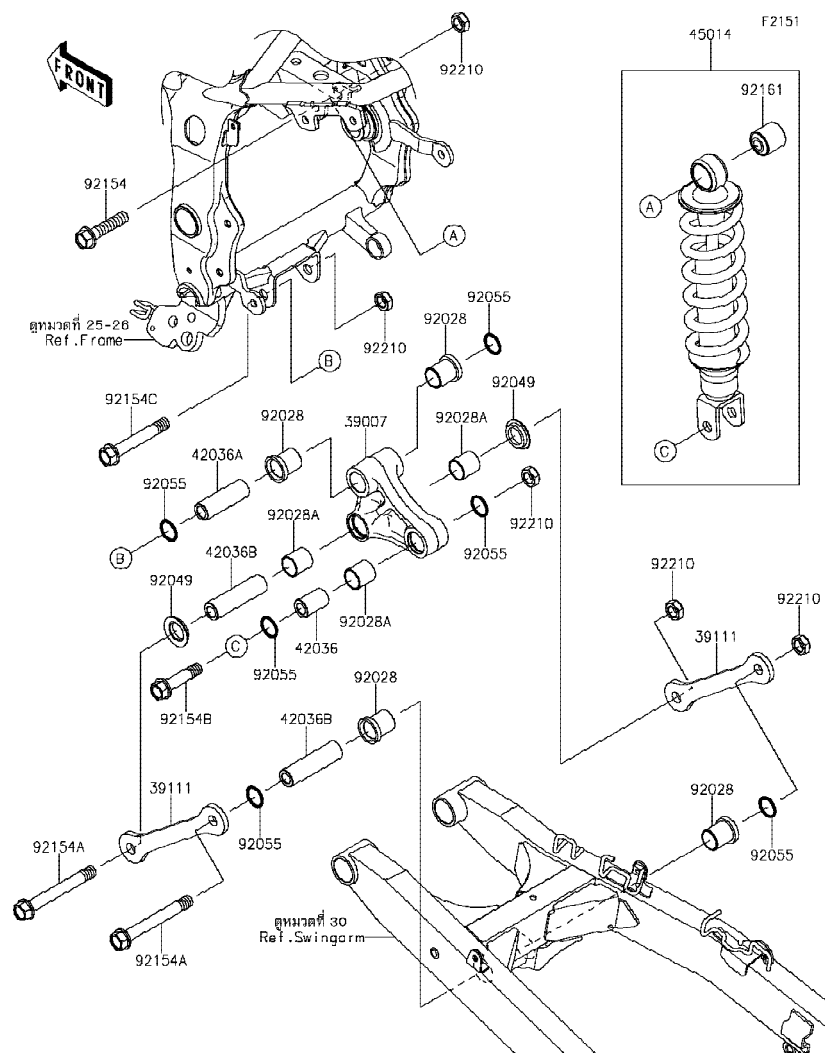

Ref No.	Part No. หมายเลขอะไหล่	Description-English ชื่ออะไหล่-อังกฤษ	Description-Thai ชื่ออะไหล่-ไทย	Quantity-BR250				
				'14	'15	'16	'17	'18
				FEF	FFF	FGF	FHF	FJF
39007	39007-0376	ARM-SUSP,UNI TRAK	กระเดื่องยูนิตแตรีก	1	1	1	1	1
39111	39111-0327	ROD-TIE,SUSPENSION	แขนยูนิตแตรีก	2	2	2	2	2
42036	42036-1077	SLEEVE,12.1X20X32	ปลอกยูนิตแตรีก	1	1	1	1	1
42036A	42036-1078	SLEEVE,ARM,FR	ปลอกยูนิตแตรีก	1	1	1	1	1
42036B	42036-1102	SLEEVE,12.1X20X74	ปลอกยูนิตแตรีก	2	2	2	2	2
45014	45014-0430-EH	SHOCKABSORBER,P.WHITE	โช้คอัพหลัง-สีขาว	1	1	1	1	1
92028	92028-1597	BUSHING	บุชรอง	4	4	4	4	4
92028A	92028-1598	BUSHING	บุช	3	3	3	3	3
92049	92049-1109	SEAL-OIL,ARM	ซีลแกนสวิตอาร์ม	2	2	2	2	2
92055	92055-0732	RING-O,19.8X2.2	โอริง 19.8X2.2 มม.	6	6	6	6	6
92154	92154-0362	BOLT,FLANGED,12X55	โบลท์ 12X55 มม	1	1	1	1	1
92154A	92154-0941	BOLT,FLANGED,12X98	โบลท์ 12X98 มม.	2	2	2	2	2
92154B	92154-0942	BOLT,FLANGED,12X52	โบลท์ 12X52 มม.	1	1	1	1	1
92154C	92154-1308	BOLT,FLANGED,12X80	โบลท์ 12X80 มม.	1	1	1	1	1
92161	92161-1510	DAMPER,12.1X17X30	บุชยาง 12.1X17X30 มม.	1	1	1	1	1
92210	92210-1247	NUT,LOCK,12MM	น็อตล็อก 12 มม.	5	5	5	5	5



This catalog covers:

'14-'18 BR250 FEF/FFF/FGF/FHF/FJF Chassis-ตัวถัง

GROUP NO.

33

This page covers:

Footrests(FGF-FJF)-พักเท้า

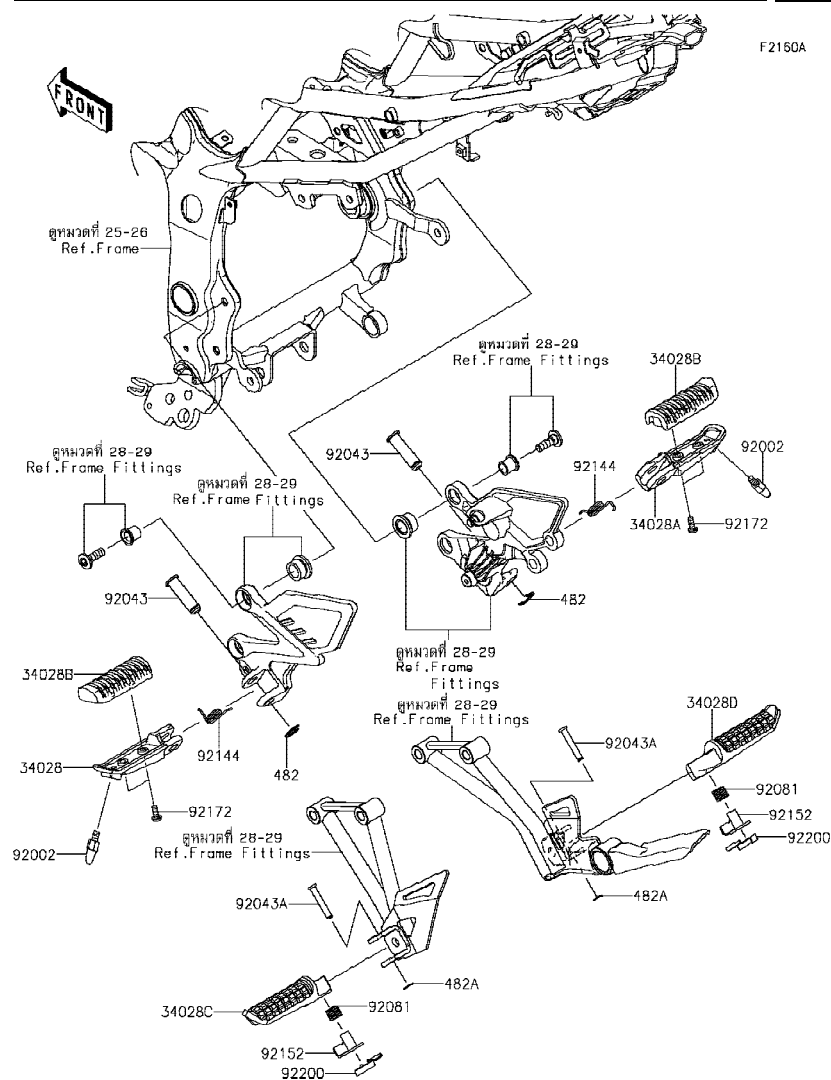

Ref No.	Part No. หมายเลขอะไหล่	Description-English ชื่ออะไหล่-อังกฤษ	Description-Thai ชื่ออะไหล่-ไทย	Quantity-BR250				
				'14 FEF	'15 FFF	'16 FGF	'17 FHF	'18 FJF
34028	34028-0035	STEP,FR,LH	พักเท้าหน้า-ข้างซ้าย			1	1	1
34028A	34028-0036	STEP,FR,RH	พักเท้าหน้า-ข้างขวา			1	1	1
34028B	34028-0056	STEP,FR,RUBBER	ยางพักเท้าหน้า			2	2	2
34028C	34028-0334	STEP,RR,LH	พักเท้าหลัง-ข้างซ้าย			1	1	1
34028D	34028-0335	STEP,RR,RH	พักเท้าหลัง-ข้างขวา			1	1	1
92002	92002-1742	BOLT,BANK SENSOR	ปุ่มรองพักเท้า			2	2	2
92043	92043-0026	PIN,12X37.5	สลัก 12X37.5 มม.			2	2	2
92043A	92043-1294	PIN,6X35.5	สลัก 6X35.5 มม.			2	2	2
92081	92081-1612	SPRING,STEP,RR	สปริงพักเท้าหลัง			2	2	2
92144	92144-1567	SPRING,STEP RETURN	สปริงพักเท้าหน้า			2	2	2
92152	92152-2205	COLLAR	ปลอก			2	2	2
92172	92172-0976	SCREW,5X14	สกรู 5X14 มม.			4	4	4
92200	92200-0783	WASHER	แหวนรอง			2	2	2
482	482EA0100	CIRCLIP-TYPE-E,10MM	คลิปล็อค E-10 มม.			2	2	2
482A	482EA5000	CIRCLIP-TYPE-E	คลิปล็อค E-5 มม.			2	2	2

'14~'18 BR250 FEF/FFF/FGF/FHF/FJF Chassis-ตัวถัง

34

### Front Fender-บังโคลนหน้า

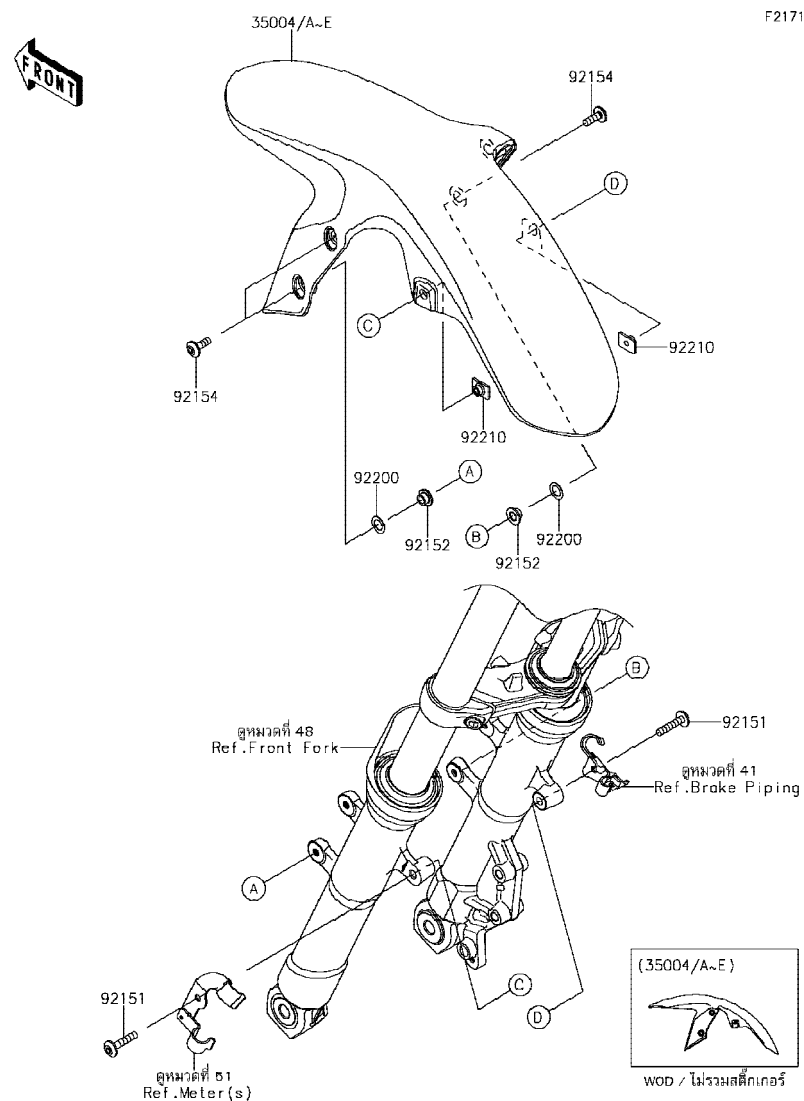

Ref	Part No.	Description-English	Description-Thai	Quantity-BR250				
				'14	'15	'16	'17	'18
No.	หมายเลขอะไหล่	ชื่ออะไหล่-อังกฤษ	ชื่ออะไหล่-ไทย	FEF	FFF	FGF	FHF	FJF
35004	35004-0331-17L	FENDER-FRONT,C.B.ORANGE	บังโคลนหน้า-สีส้ม	1				
35004A	35004-0331-234	FENDER-FRONT,P.RED	บังโคลนหน้า-สีแดง		1			
35004B	35004-0331-35P	FENDER-FRONT,C.L.GREEN	บังโคลนหน้า-สีเขียว	1				
35004C	35004-0331-51P	FENDER-FRONT,C.L.GREEN	บังโคลนหน้า-สีเขียว			1		
35004D	35004-0331-723	FENDER-FRONT,C.P.BLUE	บังโคลนหน้า-สีน้ำเงิน					1
35004E	35004-0331-H8	FENDER-FRONT,EBONY	บังโคลนหน้า-สีดำ		1	1	1	1
92151	92151-1605	BOLT,SOCKET,6X30	โบลท์ 6X30 มม.	2	2	2	2	2
92152	92152-0842	COLLAR,6.8X10(16)X6.6	ปลอกทรง	4	4	4	4	4
92154	92154-1291	BOLT,SOCKET,6X18	โบลท์ 6X18 มม.	4	4	4	4	4
92200	92200-0157	WASHER,10.4X15.9X0.5	แหวนรอง 10.4X15.9X0.5 มม.	4	4	4	4	4
92210	92210-1352	NUT,PLATE,6MM	น็อต 6 มม.	2	2	2	2	2

'14~'18 BR250 FEF/FFF/FGF/FHF/FJF Chassis-ตัวถัง

35

Rear Fender-บังโคลนหลัง



Ref No.	Part No. หมายเลขอะไหล่	Description-English ชื่ออะไหล่-อังกฤษ	Description-Thai ชื่ออะไหล่-ไทย	Quantity-BR250				
				'14 FEF	'15 FFF	'16 FGF	'17 FHF	'18 FJF
11056	11056-7060-26M	BRACKET,FLAP,MAIN,F.M.GRAY	ขายึดกันสาด-สีเทา	1	1	1	1	1
11056A	11056-7270	BRACKET,FLAP,FR	ขายึดบังโคลนหลัง	1	1	1	1	1
14092	14092-1111	COVER,FLAP	ฝาครอบกันสาด	1	1	1	1	1
35019	35019-0579	FLAP	บังโคลนหลัง-ตัวนอก	1	1	1	1	1
35023	35023-0396	FENDER-REAR	บังโคลนหลัง	1	1	1	1	1
39188	39188-0045	TAPE,15X25	แผ่นรอง	1	1	1	1	1
55020	55020-1873	GUARD,HARNESS	แผ่นกันสายไฟ	1	1	1	1	1
92022	92022-125	WASHER,6.5X20X1.6	แหวนรอง 6.5X20X1.6 มม.	2	2	2		
92071	92071-0724	GROMMET	ลูกยาง	2	2	2	2	2
92151	92151-1654	BOLT,SOCKET,6X14	โบลท์ 6X14 มม.	6	6	6	6	6
92152	92152-1792	COLLAR,5.2X7.2X10	ปลอกสกรู 5.2X7.2X10 มม.	2	2	2	2	2
92154	92154-0026	BOLT,SOCKET,5X16	โบลท์ 5X16 มม.	2	2	2	2	2
92161	92161-0056	DAMPER	ลูกยาง	2	2	2	2	2
92161A	92161-0501	DAMPER,10X22X12	ลูกยาง	1	1	1	1	1
92161B	92161-0631	DAMPER	ลูกยาง	2	2	2	2	2
92161C	92161-1664	DAMPER,10X20X8.8	ลูกยาง	2	2	2	2	2
92172	92172-0856	SCREW,TAPPING,6X14	สกรู 6X14 มม.	2	2	2	2	2
92200	92200-1963	WASHER,6.5X20X1.6	แหวนรอง 6.5X20X1.6 มม.				2	2
92210	92210-0218	NUT,6MM	น็อต 6 มม.	2	2	2	2	2
410	410AA0600	WASHER-PLAIN-SMALL	แหวนรอง	2	2	2	2	2
554	554DA0600	PIN-SNAP,1.2X21.2	สลัก 1.2X21.2 มม.	2	2	2	2	2

This catalog covers:

'14-'18 BR250 FEF/FFF/FGF/FHF/FJF Chassis-ตัวถัง

GROUP NO.

36

This page covers:

Stand(s)-ขาตั้ง



F2190

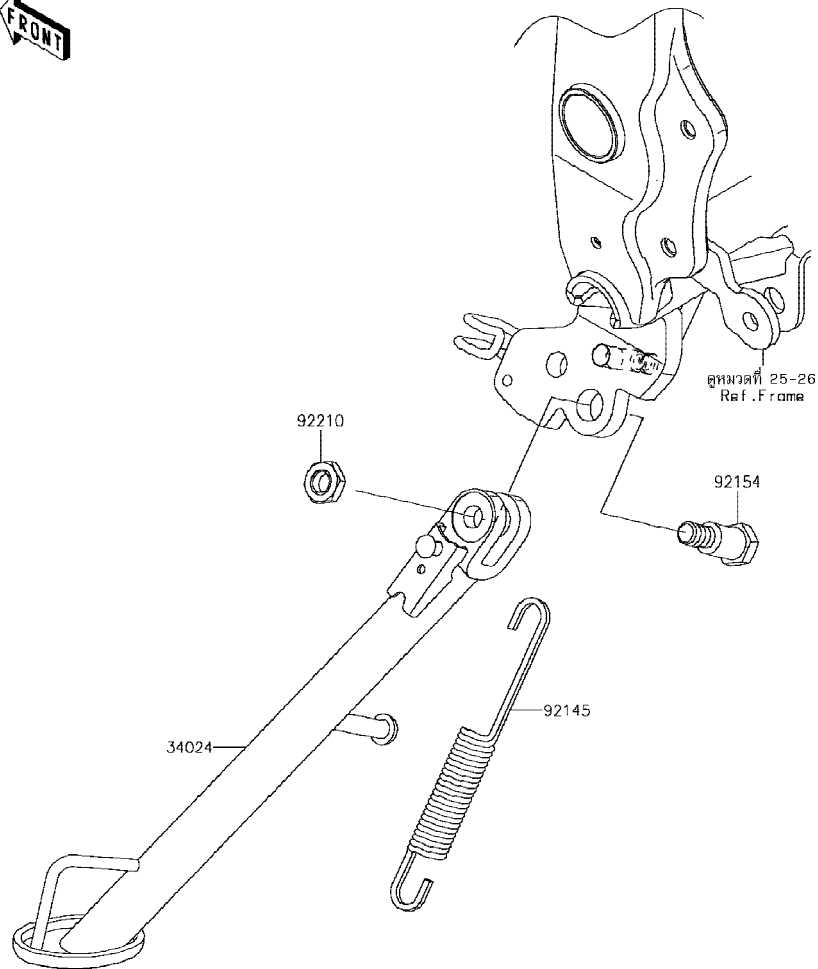

Ref No.	Part No. หมายเลขอะไหล่	Description-English ชื่ออะไหล่-อังกฤษ	Description-Thai ชื่ออะไหล่-ไทย	Quantity-BR250				
				'14 FEF	'15 FFF	'16 FGF	'17 FHF	'18 FJF
34024	34024-0138	STAND-SIDE	ขาตั้งข้าง	1	1	1	1	1
92145	92145-0976	SPRING,SIDE STAND	สปริงขาตั้งข้าง	1	1	1	1	1
92154	92154-1023	BOLT,10X35.5	โบลท์ 10X35.5 มม.	1	1	1	1	1
92210	92210-0784	NUT,LOCK,10MM	น็อตล็อก 10 มม.	1	1	1	1	1

This catalog covers:

'14-'18 BR250 FEF/FFF/FGF/FHF/FJF Chassis-ตัวถัง

GROUP NO.

37

This page covers:

Tires-ยางล้อ

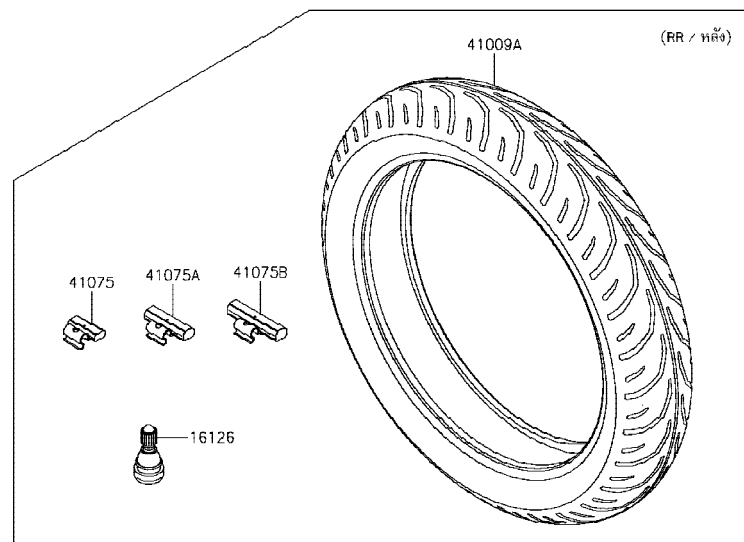
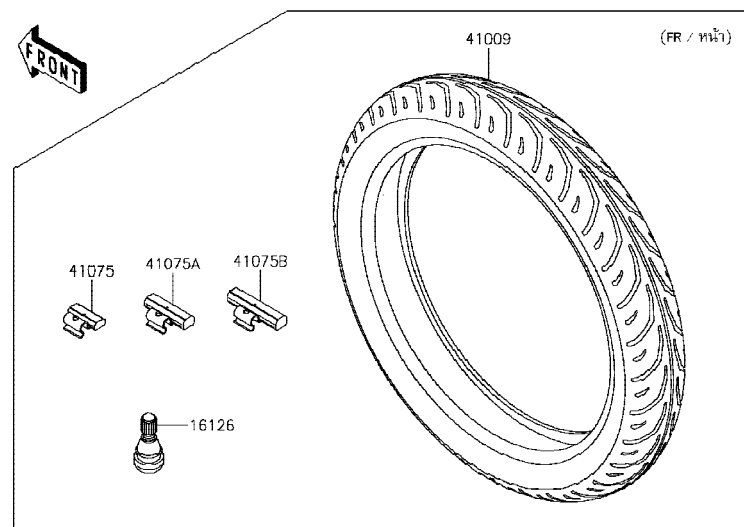

F2210

Ref No.	Part No. หมายเลขอะไหล่	Description-English ชื่ออะไหล่-อังกฤษ	Description-Thai ชื่ออะไหล่-ไทย	Quantity-BR250				
				'14	'15	'16	'17	'18
				FEF	FFF	FGF	FHF	FJF
16126	16126-1140	VALVE,TIRE	วาล์วเข็มลมยางล้อ	2	2	2	2	2
41009	41009-0549	TIRE,FR,100/80-17 52S,TT900F	ยางล้อหน้า 100/80-17 52S,TT900F	1	1	1	1	1
41009A	41009-0550	TIRE,RR,130/70-17 62S,TT900	ยางล้อหลัง 130/70-17 62S,TT900	1	1	1	1	1
41075	41075-0007	BALANCER-WHEEL,10G,SILVER	ตะกั่วถ่วงล้อหนัก 10 กรัม	AR	AR	AR	AR	AR
41075A	41075-0008	BALANCER-WHEEL,20G,SILVER	ตะกั่วถ่วงล้อหนัก 20 กรัม	AR	AR	AR	AR	AR
41075B	41075-0009	BALANCER-WHEEL,30G,SILVER	ตะกั่วถ่วงล้อหนัก 30 กรัม	AR	AR	AR	AR	AR

'14~'18 BR250 FEF/FFF/FGF/FHF/FJF Chassis-ตัวถัง

38

Front Hub-คุมล้อหน้า



Quantity-BR250				
'14	'15	'16	'17	'18
FEF	FFF	FGF	FHF	FJF



This catalog covers:

'14-'18 BR250 FEF/FFF/FGF/FHF/FJF Chassis-ตัวถัง

GROUP NO.

39

This page covers:

Rear Hub-คู่มือล้อหลัง

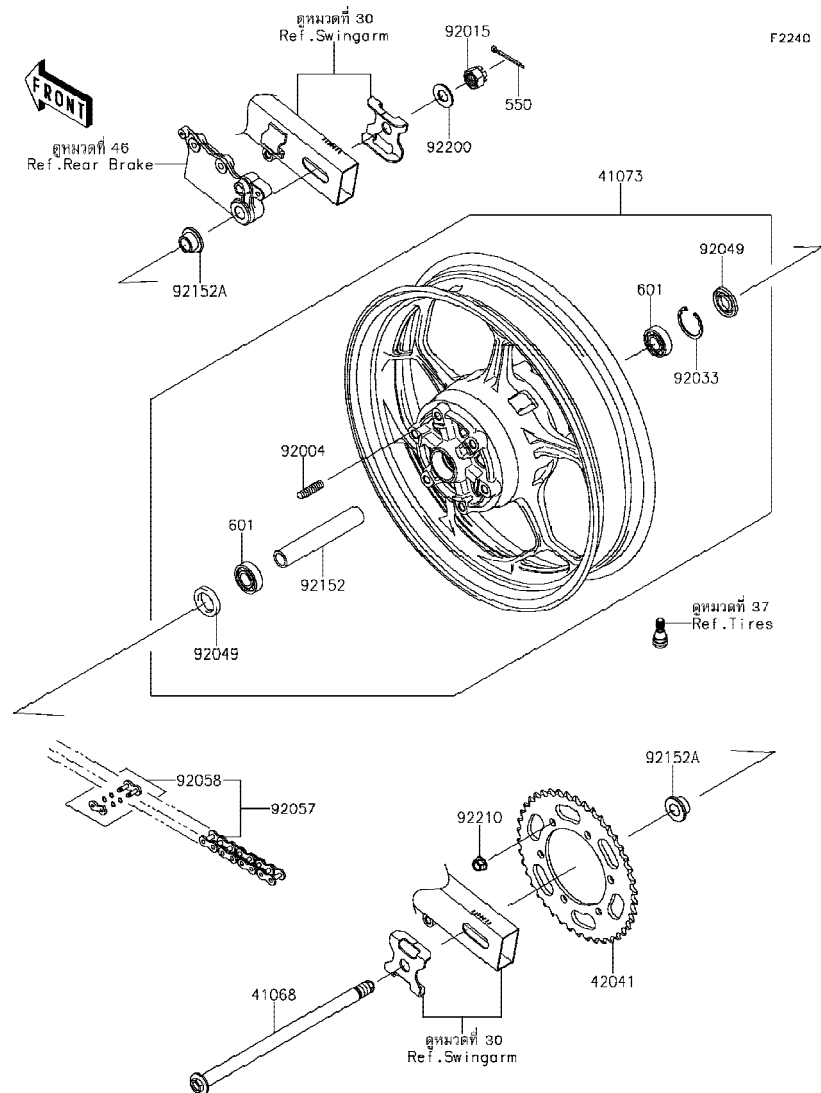

Ref No.	Part No. หมายเลขอะไหล่	Description-English ชื่ออะไหล่-อังกฤษ	Description-Thai ชื่ออะไหล่-ไทย	Quantity-BR250				
				'14 FEF	'15 FFF	'16 FGF	'17 FHF	'18 FJF
41068	41068-1223	AXLE,RR	เพลาล้อหลัง	1	1	1	1	1
41073	41073-0611-QT	WHEEL-ASSY,RR,G.BLACK	ล้อหลัง-สีดำ(ชุด)	1	1	1	1	1
42041	42041-0129	SPROCKET-HUB,42T	สเตอร์หลัง 42 T	1	1	1	1	1
92004	92004-0048	STUD,10X19	โบลท์สตั๊ด 10X19 มม.	6	6	6	6	6
92015	92015-1947	NUT,CASTLE,16MM	น็อต 16 มม.	1	1	1	1	1
92033	92033-1040	RING-SNAP,40MM	คลิปล็อค 40 มม.	1	1	1	1	1
92049	92049-0746	SEAL-OIL	ซีลล้อหลัง	2	2	2	2	2
92057	92057-0213	CHAIN,DRIVE,EK520MVXLX104L	โซ่ขับ EK520MVXLX104L	1	1	1	1	1
92058	92058-0021	JOINT-CHAIN,DRIVE	ข้อต่อโซ่	1	1	1	1	1
92152	92152-1759	COLLAR,17.1X24X141	ปลอกกรองสกรู 17.1X24X141 มม.	1	1	1	1	1
92152A	92152-1760	COLLAR,17X24X16	ปลอกกรองสกรู 17X24X16 มม.	2	2	2	2	2
92200	92200-1687	WASHER,17.5X34X2	แหวนรอง 17.5x34x2 มม.	1	1	1	1	1
92210	92210-0276	NUT,LOCK,FLANGED,10MM	น็อตล็อค 10 มม.	6	6	6	6	6
550	550AA4035	PIN-COTTER,4.0X35	สลัก 4.0X35 มม.	1	1	1	1	1
601	601B6203UU	BEARING-BALL,#6203UUC3	ตลับลูกปืน #6203	2	2	2	2	2

This catalog covers:

'14-'18 BR250 FEF/FFF/FGF/FHF/FJF Chassis-ตัวถัง

GROUP NO.

40

This page covers:

Brake Pedal-คันเหยียบเบรค

F2250

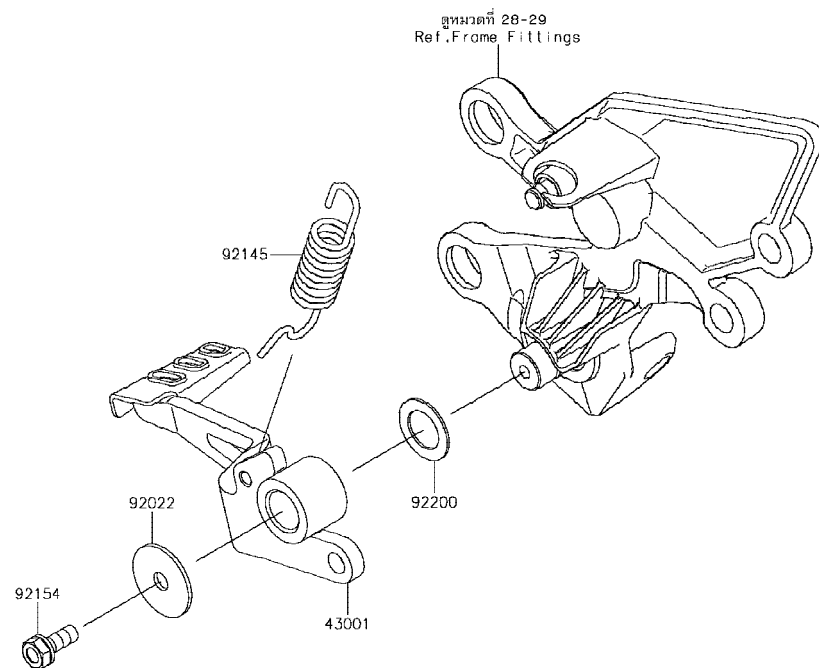

Ref No.	Part No. หมายเลขอะไหล่	Description-English ชื่ออะไหล่-อังกฤษ	Description-Thai ชื่ออะไหล่-ไทย	Quantity-BR250				
				'14 FEF	'15 FFF	'16 FGF	'17 FHF	'18 FJF
43001	43001-0726	LEVER-BRAKE,PEDAL	คันเหยียบเบรค	1	1	1	1	1
92022	92022-1282	WASHER,7X28X1.6	แหวนรอง 7X28X1.6 มม.	1	1	1	1	1
92145	92145-0988	SPRING,BRAKE PEDAL	สปริงคันเบรคหลัง	1	1	1	1	1
92154	92154-0935	BOLT,UPSET-WS,6X16	โบลท์ 6X16 มม.	1	1	1	1	1
92200	92200-0906	WASHER,15.3X24X1	แหวนรอง 15.3x24x1 มม.	1	1	1	1	1

'14~'18 BR250 FEF/FFF/FGF/FHF/FJF Chassis-ตัวถัง

41

Brake Piping-ท่อน้ำมันเบรค



Ref No.	Part No.	Description-English	Description-Thai	Quantity-BR250				
				'14	'15	'16	'17	'18
	หมายเลขอะไหล่	ชื่ออะไหล่-อังกฤษ	ชื่ออะไหล่-ไทย	FEF	FFF	FGF	FHF	FJF
11056	11056-2561	BRACKET,ABS UNIT	ขายึดปั้ม ABS	1	1	1	1	1
11056A	11056-2623	BRACKET,FR FENDER	ขายึดบังโคลนหน้า	1	1	1	1	1
11056B	11056-4305	BRACKET,FRAME COMP	ขายึดท่อน้ำมันเบรค	1	1	1	1	1
16082	16082-0755	PUMP-ASSY-OIL,ABS,WET	ปั้มควบคุมน้ำมันเบรค	1	1	1	1	1
43095	43095-0794	HOSE-BRAKE,FR CYLINDER	ท่อน้ำมันเบรคหน้า	1	1	1	1	1
43095A	43095-0800	HOSE-BRAKE,FR M/CYLINDER	ท่อน้ำมันเบรคหน้า	1	1	1	1	1
49091	49091-0001	WASHER-SEAL,10.1X14.5X1.5	แหวนรอง 10.1X14.5X1.5 มม.	4	4	4	4	4
92027	92027-1183	COLLAR,6.5X10X14.1	บุช 6.5X10X14.1 มม.	2	2	2	2	2
92154	92154-0732	BOLT,FLANGED,10X23	โบลท์ 10X23 มม.	2	2	2	2	2
92160	92160-1167	DAMPER,10X20X12	ลูกยาง	2	2	2	2	2
130	130BA0608	BOLT-FLANGED,6X8	โบลท์ 6X8 มม.	2	2	2	2	2
130A	130BA0625	BOLT-FLANGED,6X25	โบลท์ 6X25 มม.	2	2	2	2	2
130B	130BB0610	BOLT-FLANGED,6X10	โบลท์ 6X10 มม.	1	1	1	1	1
132	132BB0610	BOLT-FLANGED-SMALL,6X10	โบลท์ 6X10 มม.	1	1	1	1	1

This catalog covers:

'14-'18 BR250 FEF/FFF/FGF/FHF/FJF Chassis-ตัวถัง

GROUP NO.

42

This page covers:

Front Master Cylinder-แม่ปั้มเบรคหน้า

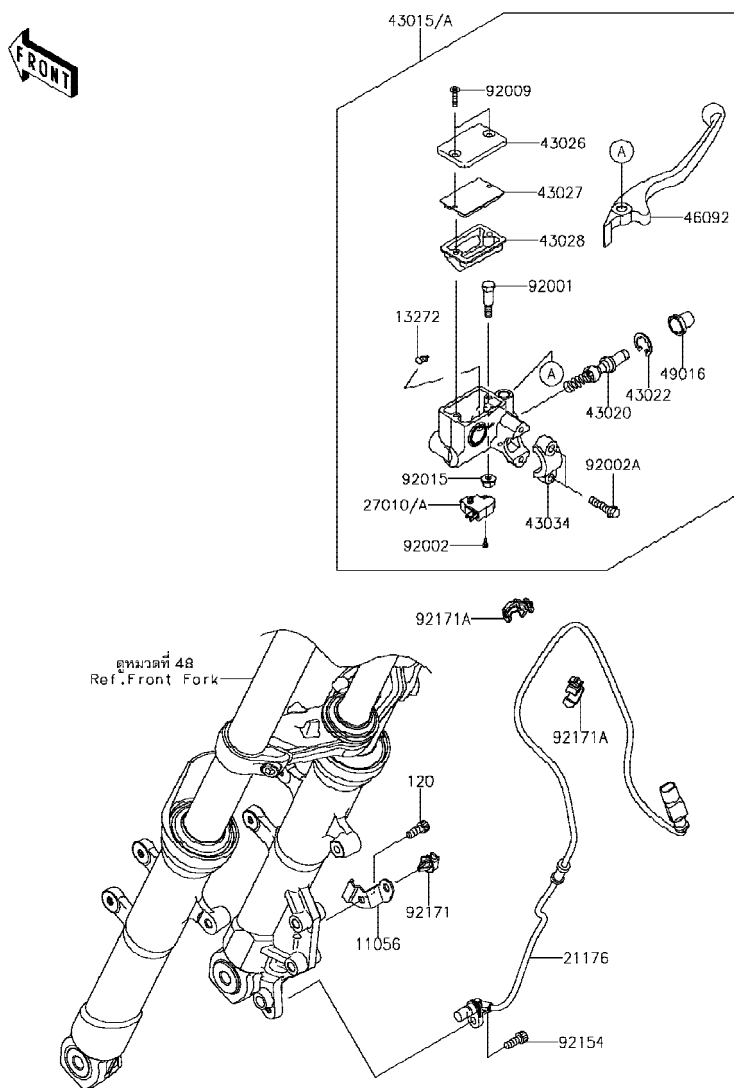

F2291

Ref No.	Part No. หมายเลขอะไหล่	Description-English ชื่ออะไหล่-อังกฤษ	Description-Thai ชื่ออะไหล่-ไทย	Quantity-BR250				
				'14	'15	'16	'17	'18
				FEF	FFF	FGF	FHF	FJF
11056	11056-4005	BRACKET	ขายึด	1	1	1	1	1
13272	13272-0573	PLATE	แผ่นรอง	1	1	1	1	1
21176	21176-0760	SENSOR,ABS,FR	ตัววัดจาน ABS หน้า	1	1	1	1	1
27010	27010-0762	SWITCH,BRAKE	สวิตช์เบรคหน้า	1	1	1		
27010A	27010-0873	SWITCH,BRAKE	สวิตช์เบรคหน้า				1	1
43015	43015-0633	CYLINDER-ASSY-MASTER,FR	แม่ปั้มดิสเบรคหน้า(ชุด)	1	1			
43015A	43015-0692	CYLINDER-ASSY-MASTER,FR	แม่ปั้มดิสเบรคหน้า(ชุด)			1	1	1
43020	43020-0022	PISTON-COMP-BRAKE	ชุดซ่อมลูกสูบปั้ม	1	1	1	1	1
43022	43022-1010	STOPPER-BRAKE,PISTON	คลิปล็อคลูกสูบปั้ม	1	1	1	1	1
43026	43026-1082	CAP-BRAKE	ฝาปิดกระปุกน้ำมันเบรค	1	1	1	1	1
43027	43027-1057	PLATE-DIAPHRAGM	แผ่นรองไดอะแฟรม	1	1	1	1	1
43028	43028-1061	DIAPHRAGM	แผ่นไดอะแฟรม	1	1	1	1	1
43034	43034-1016	HOLDER-BRAKE,MASTER CYLINDER	ปะกับล็อคแม่ปั้ม	1	1	1	1	1
46092	46092-0047	LEVER-GRIP,FRONT BRAKE	ก้านเบรคมือ	1	1	1	1	1
49016	49016-1044	COVER-SEAL,MASTER CYLINDER	ยางกันฝุ่นแม่ปั้ม	1	1	1	1	1
92001	92001-1728	BOLT,FRONT BRAKE LEVER	โบลที่ยึดก้านเบรค	1	1	1	1	1
92002	92002-1323	BOLT,SCREW,4X12	โบลท์ 4X12 มม.	1	1	1	1	1
92002A	92002-1894	BOLT	โบลท์	2	2	2	2	2
92009	92009-1458	SCREW,4MM	สกรู 4 มม.	2	2	2	2	2
92015	92015-1233	NUT,FLANGED,6MM,BLACK	น็อต 6 มม.	1	1	1	1	1
92154	92154-1300	BOLT,SOCKET,6X16	โบลท์ 6X16 มม.	1	1	1	1	1
92171	92171-0640	CLAMP	ตัวล็อค	1	1	1	1	1
92171A	92171-1819	CLAMP,BRAKE HOSE	เข็มขัดคัลล้องท่อ	2	2	2	2	2
120	120CA0616	BOLT-SOCKET,6X16	โบลท์ 6X16 มม.	1	1	1	1	1

This catalog covers:

'14-'18 BR250 FEF/FFF/FGF/FHF/FJF Chassis-ตัวถัง

GROUP NO.

43

This page covers:

Front Brake-เบรคหน้า

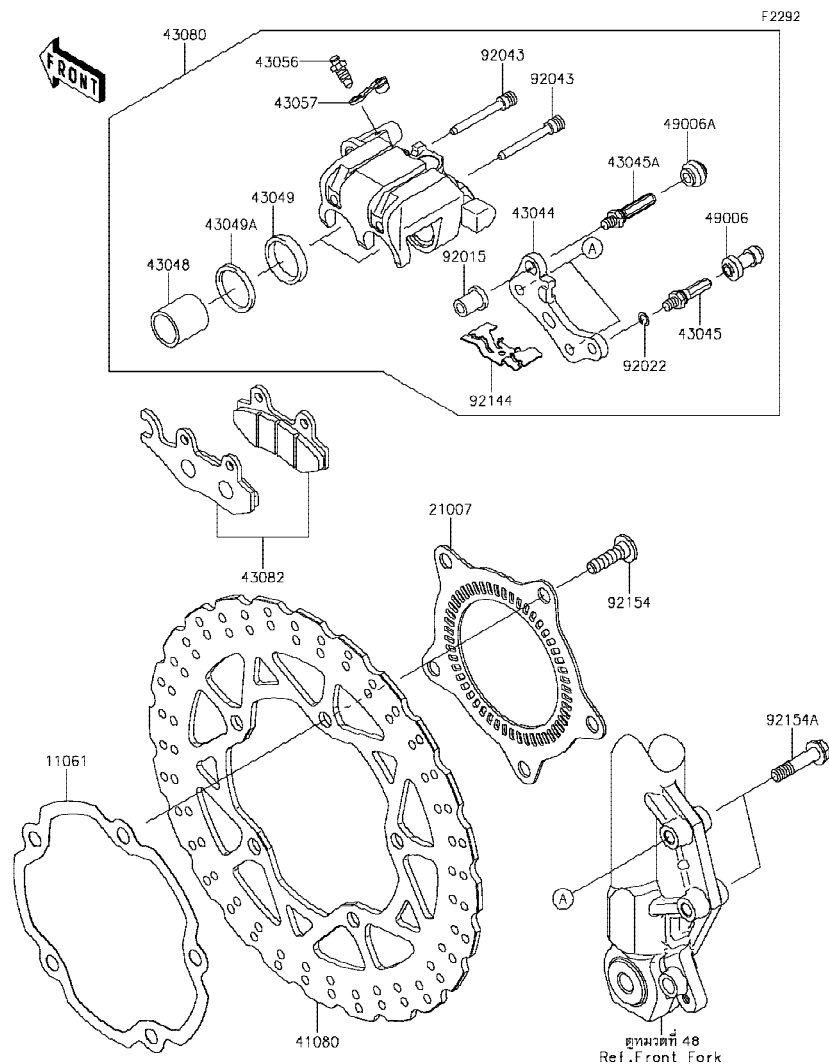

Ref No.	Part No. หมายเลขอะไหล่	Description-English ชื่ออะไหล่-อังกฤษ	Description-Thai ชื่ออะไหล่-ไทย	Quantity-BR250				
				'14 FEF	'15 FFF	'16 FGF	'17 FHF	'18 FJF
11061	11061-0928	GASKET,DISC	ปะเก็นจานดิสเบรค	1	1	1	1	1
21007	21007-0588	ROTOR,FR	แผ่นจานส่งสัญญาณ ABS	1	1	1	1	1
41080	41080-0597-11H	DISC,FR,BLACK	จานดิสเบรค	1	1	1	1	1
43044	43044-1112	HOLDER-COMP-CALIPER	ขวยึดก้ามดิสเบรค	1	1	1	1	1
43045	43045-1010	SHAFT-CALIPER	แกนก้ามเบรค	1	1	1	1	1
43045A	43045-1052	SHAFT-CALIPER	แกนก้ามเบรค	1	1	1	1	1
43048	43048-1068	PISTON-CALIPER	ลูกสูบก้ามดิสเบรค	2	2	2	2	2
43049	43049-1060	PACKING,PISTON SEAL	ซีลลูกสูบเบรค	2	2	2	2	2
43049A	43049-1061	PACKING,PISTON SEAL	ซีลกันฝุ่น	2	2	2	2	2
43056	43056-0004	BREATHER-BRAKE	สกรูไล่อากาศ	1	1	1	1	1
43057	43057-1001	CAP-BREATHER	ยางปิดสกรูไล่อากาศ	1	1	1	1	1
43080	43080-0154-25S	CALIPER-SUB-ASSY,FR,BLACK	ก้ามดิสเบรคหน้า-สีดำ	1	1	1	1	1
43082	43082-0128	PAD-ASSY-BRAKE	ผ้าดิสเบรค	1	1	1	1	1
49006	49006-1088	BOOT,CALIPER	ยางกันฝุ่นสลักก้ามเบรค	1	1	1	1	1
49006A	49006-1242	BOOT,CALIPER	ยางกันฝุ่นสลักก้ามเบรค	1	1	1	1	1
92015	92015-1740	NUT	น็อตยึด	1	1	1	1	1
92022	92022-1373	WASHER,WAVE	แหวนรอง	1	1	1	1	1
92043	92043-1416	PIN,HANGER	สลัก	2	2	2	2	2
92144	92144-1847	SPRING,PAD	สปริงล๊อคผ้าเบรค	1	1	1	1	1
92154	92154-0844	BOLT,SOCKET,8X30	โบลท์ 8X30 มม.	5	5	5	5	5
92154A	92154-1301	BOLT,FLANGED,8X36	โบลท์ 8X36 มม.	2	2	2	2	2

This catalog covers:

'14-'18 BR250 FEF/FFF/FGF/FHF/FJF Chassis-ตัวถัง

GROUP NO.

44

This page covers:

Rear Master Cylinder(FEF/FFF)-แม่ปั้มเบรคหลัง

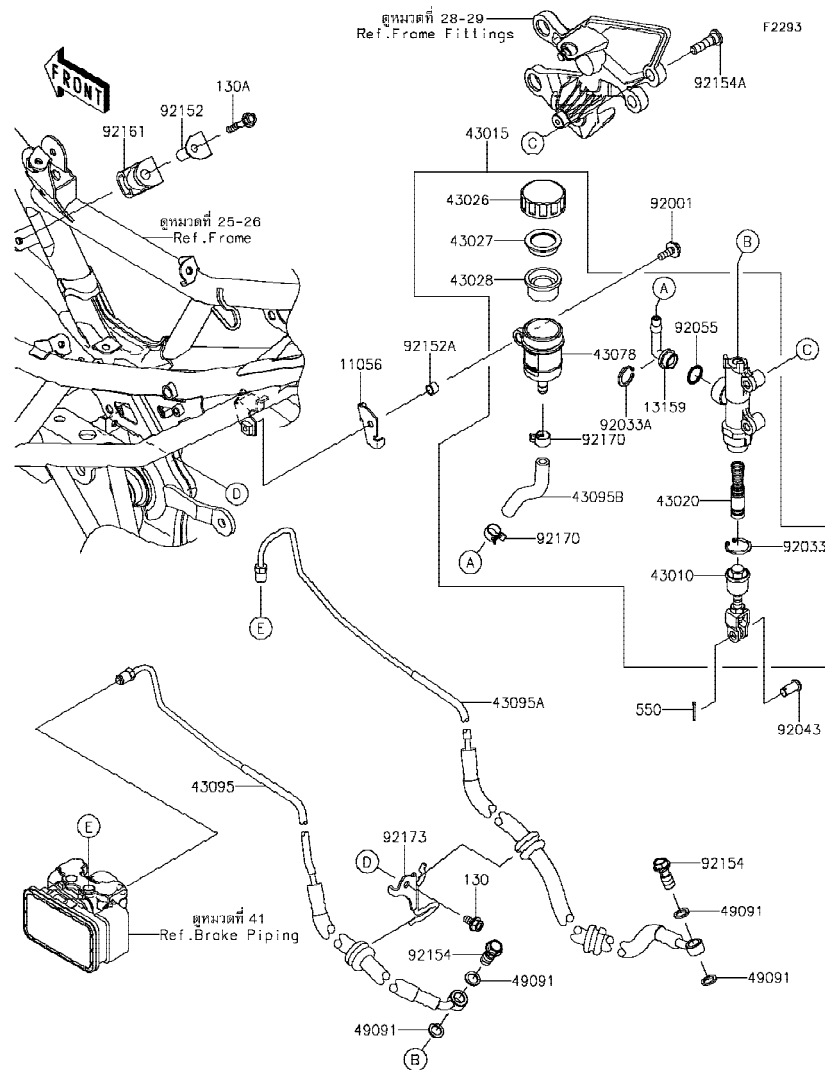

Ref No.	Part No.	Description-English ชื่ออะไหล่-อังกฤษ	Description-Thai ชื่ออะไหล่-ไทย	Quantity-BR250				
				'14 FEF	'15 FFF	'16 FGF	'17 FHF	'18 FJF
11056	11056-4304	BRACKET	ขายึด	1	1			
13159	13159-1056	CONNECTOR	ข้อต่อแม่ปั้มเบรคหลัง	1	1			
43010	43010-0014	ROD-ASSY-BRAKE	ขาต่อแม่ปั้มเบรค	1	1			
43015	43015-0632	CYLINDER-ASSY-MASTER,RR	แม่ปั้มดิสเบรคหลัง(ชุด)	1	1			
43020	43020-0027	PISTON-COMP-BRAKE	ชุดซ่อมลูกสูบปั้ม	1	1			
43026	43026-0009	CAP-BRAKE	ฝาปิดกระปุกน้ำมันเบรค	1	1			
43027	43027-1053	PLATE-DIAPHRAGM	แผ่นรองยางไดอะแฟรม	1	1			
43028	43028-1065	DIAPHRAGM	ไดอะแฟรมกระปุกน้ำมันเบรค	1	1			
43078	43078-0060	RESERVOIR	กระปุกน้ำมันดิสเบรค	1	1			
43095	43095-0795	HOSE-BRAKE,RR M/CYLINDER	ท่อน้ำมันเบรคหลัง	1	1			
43095A	43095-0796	HOSE-BRAKE,RR CALIPER	ท่อน้ำมันเบรคหลัง	1	1			
43095B	43095-0801	HOSE-BRAKE,RR	ท่อน้ำมันเบรค	1	1			
49091	49091-0001	WASHER-SEAL,10.1X14.5X1.5	แหวนรอง 10.1X14.5X1.5 มม.	4	4			
92001	92001-1342	BOLT,6X18	โบลท์ 6X18 มม.	1	1			
92033	92033-0079	RING-SNAP,20.9X24.6X1.2	แหวนล็อก 20.9X24.6X1.2 มม.	1	1			
92033A	92033-1186	RING-SNAP,20.5MM	แหวนล็อก 20.5 มม.	1	1			
92043	92043-0104	PIN,8X17	สลัก 8X17 มม.	1	1			
92055	92055-0741	RING-O,14.8X2.4	โอริง 14.8X2.4 มม.	1	1			
92152	92152-0409	COLLAR	ปลอกทรง	1	1			
92152A	92152-0561	COLLAR,7.1X9.5X7	ปลอก 7.1X9.5X7 มม.	1	1			
92154	92154-0732	BOLT,FLANGED,10X23	โบลท์ 10X23 มม.	2	2			
92154A	92154-0843	BOLT,SOCKET,8X30	โบลท์ 8X30 มม.	2	2			
92161	92161-0347	DAMPER,BRAKE PIPE	ยางรอง	1	1			
92170	92170-1091	CLAMP,HOSE	คลิปรัดท่อน้ำมันเบรค	2	2			
92173	92173-1121	CLAMP	เหล็กคล้องท่อน้ำมันเบรค	1	1			
130	130BA0612	BOLT-FLANGED,6X12	โบลท์ 6X12 มม.	1	1			
130A	130BA0635	BOLT-FLANGED,6X35	โบลท์ 6X35 มม.	1	1			
550	550AA2015	PIN-COTTER,2.0X15	พินล็อก 2.0X15 มม.	1	1			

This catalog covers:

'14-'18 BR250 FEF/FFF/FGF/FHF/FJF Chassis-ตัวถัง

GROUP NO.

45

This page covers:

Rear Master Cylinder(FGF-FJF)-แม่ปั้มเบรคหลัง

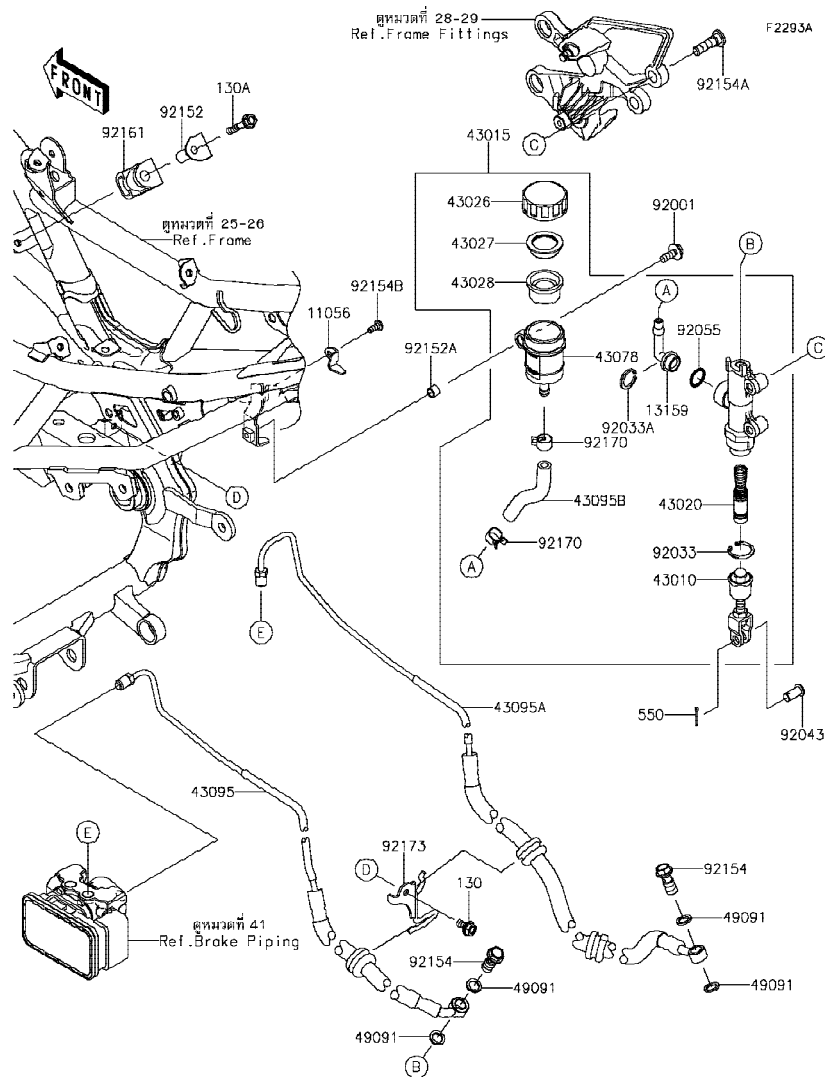

Ref No.	Part No.	Description-English ชื่ออะไหล่-อังกฤษ	Description-Thai ชื่ออะไหล่-ไทย	Quantity-BR250				
				'14 FEF	'15 FFF	'16 FGF	'17 FHF	'18 FJF
11056	11056-7674	BRACKET	ขายึด			1	1	1
13159	13159-1056	CONNECTOR	ข้อต่อแม่ปั้มเบรคหลัง			1	1	1
43010	43010-0014	ROD-ASSY-BRAKE	ขาต่อแม่ปั้มเบรค			1	1	1
43015	43015-0632	CYLINDER-ASSY-MASTER,RR	แม่ปั้มดิสเบรคหลัง(ชุด)			1	1	1
43020	43020-0027	PISTON-COMP-BRAKE	ชุดซ่อมลูกสูบปั้ม			1	1	1
43026	43026-0009	CAP-BRAKE	ฝาปิดกระปุกน้ำมันเบรค			1	1	1
43027	43027-1053	PLATE-DIAPHRAGM	แผ่นรองยางไดอะแฟรม			1	1	1
43028	43028-1065	DIAPHRAGM	ไดอะแฟรมกระปุกน้ำมันเบรค			1	1	1
43078	43078-0060	RESERVOIR	กระปุกน้ำมันดิสเบรค			1	1	1
43095	43095-0795	HOSE-BRAKE,RR M/CYLINDER	ท่อน้ำมันเบรคหลัง			1	1	1
43095A	43095-0796	HOSE-BRAKE,RR CALIPER	ท่อน้ำมันเบรคหลัง			1	1	1
43095B	43095-0801	HOSE-BRAKE,RR	ท่อน้ำมันเบรค			1	1	1
49091	49091-0001	WASHER-SEAL,10.1X14.5X1.5	แหวนรอง 10.1X14.5X1.5 มม.			4	4	4
92001	92001-1342	BOLT,6X18	โบลท์ 6X18 มม.			1	1	1
92033	92033-0079	RING-SNAP,20.9X24.6X1.2	แหวนล็อก			1	1	1
92033A	92033-1186	RING-SNAP,20.5MM	แหวนล็อก 20.5 มม.			1	1	1
92043	92043-0104	PIN,8X17	สลัก 8X17 มม.			1	1	1
92055	92055-0741	RING-O,14.8X2.4	โอริง 14.8X2.4 มม.			1	1	1
92152	92152-0409	COLLAR	ปลอกรอง			1	1	1
92152A	92152-0561	COLLAR,7.1X9.5X7	ปลอก 7.1X9.5X7 มม.			1	1	1
92154	92154-0732	BOLT,FLANGED,10X23	โบลท์ 10X23 มม.			2	2	2
92154A	92154-0843	BOLT,SOCKET,8X30	โบลท์ 8X30 มม.			2	2	2
92154B	92154-1868	BOLT,SOCKET,5X12	โบลท์ 5X12 มม.			1	1	1
92161	92161-0347	DAMPER,BRAKE PIPE	ยางรอง			1	1	1
92170	92170-1091	CLAMP,HOSE	คลิปรัดท่อน้ำมันเบรค			2	2	2
92173	92173-1121	CLAMP	เหล็กคล้องท่อน้ำมันเบรค			1	1	1
130	130BA0612	BOLT-FLANGED,6X12	โบลท์ 6X12 มม.			1	1	1
130A	130BA0635	BOLT-FLANGED,6X35	โบลท์ 6X35 มม.			1	1	1
550	550AA2015	PIN-COTTER,2.0X15	พินล็อก 2.0X15 มม.			1	1	1

This catalog covers:

'14-'18 BR250 FEF/FFF/FGF/FHF/FJF Chassis-ตัวถัง

GROUP NO.

46

This page covers:

Rear Brake-เบรคหลัง

F2294

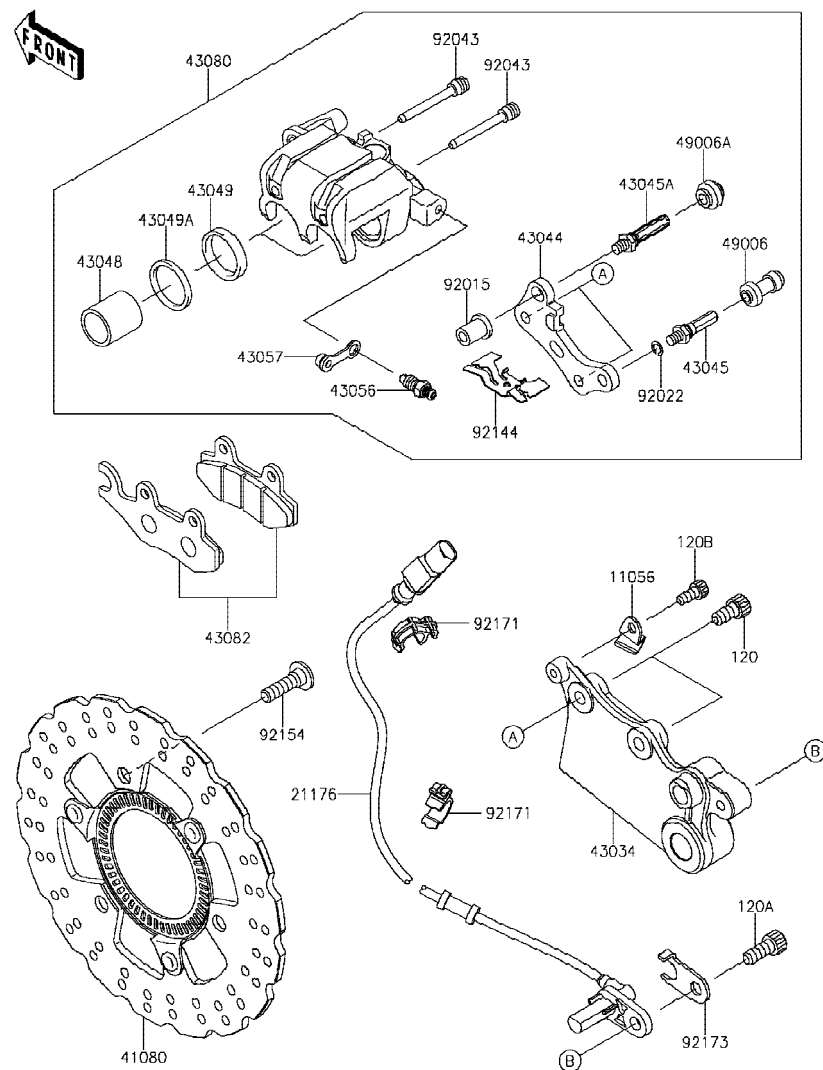

Ref No.	Part No. หมายเลขอะไหล่	Description-English ชื่ออะไหล่-อังกฤษ	Description-Thai ชื่ออะไหล่-ไทย	Quantity-BR250				
				'14 FEF	'15 FFF	'16 FGF	'17 FHF	'18 FJF
11056	11056-2799	BRACKET,BRAKE HOLDER	ปะกับล้อขาเย็ดก้ามเบรคหลัง	1	1	1	1	1
21176	21176-0761	SENSOR,ABS,RR	ตัววัดจาน ABS หลัง	1	1	1	1	1
41080	41080-0601-11H	DISC,RR,BLACK	จานดิสเบรค	1	1	1	1	1
43034	43034-0099	HOLDER-BRAKE,RR	ขาเย็ดก้ามเบรคหลัง	1	1	1	1	1
43044	43044-1112	HOLDER-COMP-CALIPER	ขาเย็ดก้ามดิสเบรค	1	1	1	1	1
43045	43045-1010	SHAFT-CALIPER	แกนก้ามเบรค	1	1	1	1	1
43045A	43045-1052	SHAFT-CALIPER	แกนก้ามเบรค	1	1	1	1	1
43048	43048-1068	PISTON-CALIPER	ลูกสูบก้ามดิสเบรค	2	2	2	2	2
43049	43049-1060	PACKING,PISTON SEAL	ซีลลูกสูบเบรค	2	2	2	2	2
43049A	43049-1061	PACKING,PISTON SEAL	ซีลกันฝุ่น	2	2	2	2	2
43056	43056-0004	BREATHER-BRAKE	สกรูไล่อากาศ	1	1	1	1	1
43057	43057-1001	CAP-BREATHER	ยางปิดสกรูไล่อากาศ	1	1	1	1	1
43080	43080-0155-25S	CALIPER-SUB-ASSY,RR,BLACK	ก้ามดิสเบรคหลัง-สีดำ	1	1	1	1	1
43082	43082-0128	PAD-ASSY-BRAKE	ผ้าดิสเบรค	1	1	1	1	1
49006	49006-1088	BOOT,CALIPER	ยางกันฝุ่นสลักก้ามเบรค	1	1	1	1	1
49006A	49006-1242	BOOT,CALIPER	ยางกันฝุ่นสลักก้ามเบรค	1	1	1	1	1
92015	92015-1740	NUT	น็อตยึด	1	1	1	1	1
92022	92022-1373	WASHER,WAVE	แหวนรอง	1	1	1	1	1
92043	92043-1416	PIN,HANGER	สลัก	2	2	2	2	2
92144	92144-1847	SPRING,PAD	สปริงล้อผ้าเบรค	1	1	1	1	1
92154	92154-0844	BOLT,SOCKET,8X30	โบลท์ 8X30 มม.	3	3	3	3	3
92171	92171-1703	CLAMP,BRAKE HOSE	เหล็กคล้อง	2	2	2	2	2
92173	92173-1283	CLAMP,SENSOR HEAD	คลิปล้อสายสัญญาณ	1	1	1	1	1
120	120CA0816	BOLT-SOCKET,8X16	โบลท์ 8X16 มม.	2	2	2	2	2
120A	120CA0820	BOLT-SOCKET,8X20	โบลท์ 8X20 มม.	1	1	1	1	1
120B	120CB0614	BOLT-SOCKET,6X14	โบลท์ 6X14 มม. สีดำ	1	1	1	1	1



'14~'18 BR250 FEF/FFF/FGF/FHF/FJF Chassis-ตัวถัง

47

Handlebar-แฮนด์บาร์

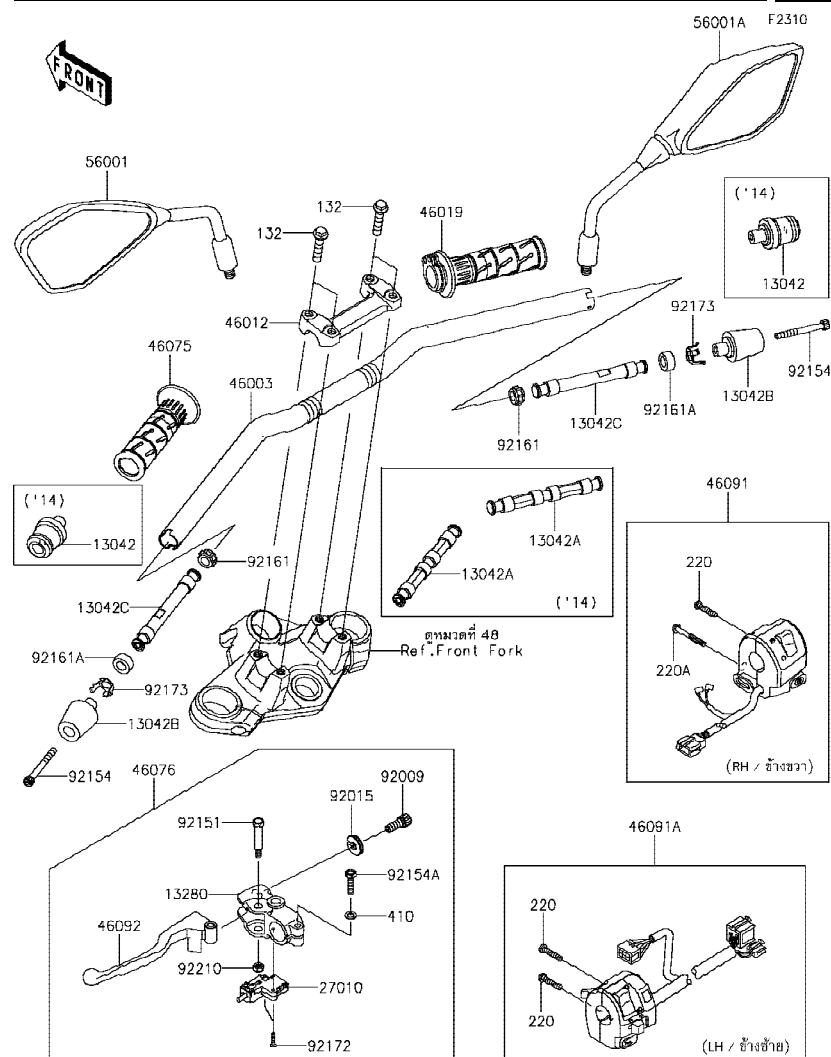

Ref No.	Part No. หมายเลขอะไหล่	Description-English ชื่ออะไหล่-อังกฤษ	Description-Thai ชื่ออะไหล่-ไทย	Quantity-BR250				
				'14 FEF	'15 FFF	'16 FGF	'17 FHF	'18 FJF
13042	13042-0043	WEIGHT,HANDLE,END	น้ำหนักถ่วงแฮนด์	2				
13042A	13042-0044	WEIGHT,HANDLE,INSIDE	น้ำหนักถ่วงแฮนด์ชั้นใน	2				
13042B	13042-0725	WEIGHT,HANDLE,END	น้ำหนักถ่วงแฮนด์		2	2	2	2
13042C	13042-0733	WEIGHT,HANDLE,INSIDE	น้ำหนักถ่วงแฮนด์ชั้นใน		2	2	2	2
13280	13280-0105	HOLDER,CLUTCH LEVER	ขาจับก้านบีบคลัช	1	1	1	1	1
27010	27010-0729	SWITCH,CLUTCH	สวิตช์คลัช	1	1	1	1	1
46003	46003-0645	HANDLE	แฮนด์เลิบบาร์	1	1	1	1	1
46012	46012-0308-21	HOLDER-HANDLE,TOP,F.BLACK	ปะกับแฮนด์ด้านบน-สีดำ	1	1	1	1	1
46019	46019-0043	GRIP-ASSY,THROTTLE	ปลอกเร่ง	1	1	1	1	1
46075	46075-0007	GRIP,LH	ยางปลอกมือ-ข้างซ้าย	1	1	1	1	1
46076	46076-0090	LEVER-ASSY-GRIP,CLUTCH	ก้านบีบคลัช(ชุด)	1	1	1	1	1
46091	46091-0307	HOUSING-ASSY-CONTROL,RH	สวิทช์แฮนด์-ข้างขวา(ชุด)	1	1	1	1	1
46091A	46091-0308	HOUSING-ASSY-CONTROL,LH	สวิทช์แฮนด์-ข้างซ้าย(ชุด)	1	1	1	1	1
46092	46092-0050	LEVER-GRIP,CLUTCH	ก้านบีบคลัช	1	1	1	1	1
56001	56001-0243	MIRROR-ASSY,LH	กระจกมองหลัง-ข้างซ้าย	1	1	1	1	1
56001A	56001-0244	MIRROR-ASSY,RH	กระจกมองหลัง-ข้างขวา	1	1	1	1	1
92009	92009-1134	SCREW,CABLE ADJUST,8MM,BLACK	สกรูปรับสาย 8 มม.	1	1	1	1	1
92015	92015-1197	NUT,CABLE ADJUST LOCK,8MM,BLK	น็อตล็อกสกรูปรับสาย 8 มม.	1	1	1	1	1
92151	92151-1986	BOLT,LEVER SET	โบลท์	1	1	1	1	1
92154	92154-1299	BOLT,SOCKET,6X55	โบลท์ 6X55 มม.	2	2	2	2	2
92154A	92154-1422	BOLT,UPSET,6X22	โบลท์ 6X22 มม.	1	1	1	1	1
92161	92161-1600	DAMPER,10X20X10,IN	ลูกยาง	2	2	2	2	2
92161A	92161-1741	DAMPER,10X20X10,OUT	ลูกยาง	2	2	2	2	2
92172	92172-0788	SCREW,3X16	สกรู 3X16 มม.	2	2	2	2	2
92173	92173-1386	CLAMP,WEIGHT	คลิปล็อก	2	2	2	2	2
92210	92210-0006	NUT,LOCK,6MM	น็อตล็อก 6 มม.	1	1	1	1	1
132	132BA0835	BOLT-FLANGED-SMALL,8X35	โบลท์ 8X35 มม.	4	4	4	4	4
220	220AB0525	SCREW-PAN-CROS,5X25	สกรู 5X25 มม.	3	3	3	3	3
220A	220AB0540	SCREW-PAN-CROS,5X40	สกรู 5X40 มม.	1	1	1	1	1
410	410AB0600	WASHER-PLAIN-SMALL,6MM	แหวนรอง 6 มม.	1	1	1	1	1

This catalog covers:

'14-'18 BR250 FEF/FFF/FGF/FHF/FJF Chassis-ตัวถัง

GROUP NO.

48

This page covers:

Front Fork-ใช้คัพหน้า

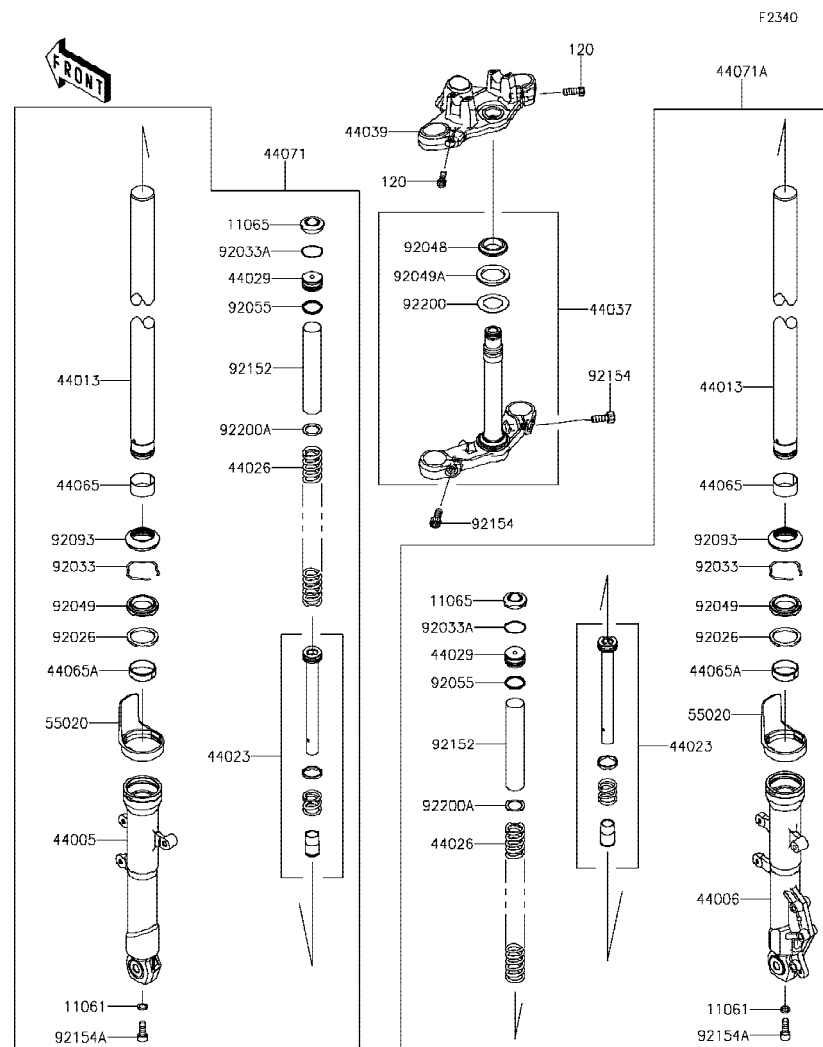

Ref No.	Part No. หมายเลขอะไหล่	Description-English ชื่ออะไหล่-อังกฤษ	Description-Thai ชื่ออะไหล่-ไทย	Quantity-BR250				
				'14 FEF	'15 FFF	'16 FGF	'17 FHF	'18 FJF
11061	11061-0846	GASKET	ปะเก็น	2	2	2	2	2
11065	11065-0847	CAP	ฝาปิด	2	2	2	2	2
44005	44005-0096-18R	PIPE-LEFT FORK OUTER,F.S.BLK	กระบอกใช้คัพหน้าข้างซ้าย-สีดำ	1	1	1	1	1
44006	44006-0095-18R	PIPE-RIGHT FORK OUTER,F.S.BLK	กระบอกใช้คัพหน้าข้างขวา-สีดำ	1	1	1	1	1
44013	44013-0228	PIPE-FORK INNER	แกนใช้คัพหน้า	2	2	2	2	2
44023	44023-0125	CYLINDER-SET-FORK	ไส้ใช้คัพหน้า(ชุด)	2	2	2	2	2
44026	44026-0173	SPRING-FRONT FORK	สปริงใช้คัพหน้า	2	2	2	2	2
44029	44029-0016	SEAT-FORK SPRING	น็อตปิดแกนใช้ค	2	2	2	2	2
44037	44037-0142-21	HOLDER-FORK UNDER,F.BLACK	แผงคอกล่าง-สีดำ	1	1	1	1	1
44039	44039-0138-21	HOLDER-FORK UPPER,F.BLACK	แผงคอบบน-สีดำ	1	1	1	1	1
44065	44065-0043	BUSHING-FRONT FORK	บุชใช้คัพหน้า	2	2	2	2	2
44065A	44065-0044	BUSHING-FRONT FORK	บุชใช้คัพหน้า	2	2	2	2	2
44071	44071-0905-18R	DAMPER-ASSY,LH,F.S.BLACK	ใช้คัพหน้าข้างซ้าย-สีดำ(ชุด)	1	1	1	1	1
44071A	44071-0906-18R	DAMPER-ASSY,RH,F.S.BLACK	ใช้คัพหน้าข้างขวา-สีดำ(ชุด)	1	1	1	1	1
55020	55020-0925	GUARD	กระบังใช้ค	2	2	2	2	2
92026	92026-0741	SPACER	แหวนรอง	2	2	2	2	2
92033	92033-0722	RING-SNAP	แหวนล็อก	2	2	2	2	2
92033A	92033-0723	RING-SNAP	คลิปล็อก	2	2	2	2	2
92048	92048-0019	RACE	รางลูกปืน	1	1	1	1	1
92049	92049-0740	SEAL-OIL	ซีลใช้คัพหน้า	2	2	2	2	2
92049A	92049-0756	SEAL-OIL	ซีล	1	1	1	1	1
92055	92055-0755	RING-O	โอริง	2	2	2	2	2
92093	92093-0590	SEAL	ยางกันฝุ่นซีลใช้ค	2	2	2	2	2
92152	92152-1824	COLLAR	ปลอก	2	2	2	2	2
92154	92154-1090	BOLT,SOCKET,10X25	โบลท์ 10X25 มม.	2	2	2	2	2
92154A	92154-1108	BOLT,SOCKET,10X30	โบลท์ 10X30 มม.	2	2	2	2	2
92200	92200-0835	WASHER	แหวนรอง	1	1	1	1	1
92200A	92200-0846	WASHER	แหวนรอง	2	2	2	2	2
120	120CB0825	BOLT-SOCKET,8X25	โบลท์ 8X25 มม.	2	2	2	2	2

This catalog covers:

'14-'18 BR250 FEF/FFF/FGF/FHF/FJF Chassis-ตัวถัง

GROUP NO.

49

This page covers:

Fuel Tank-ถังน้ำมัน

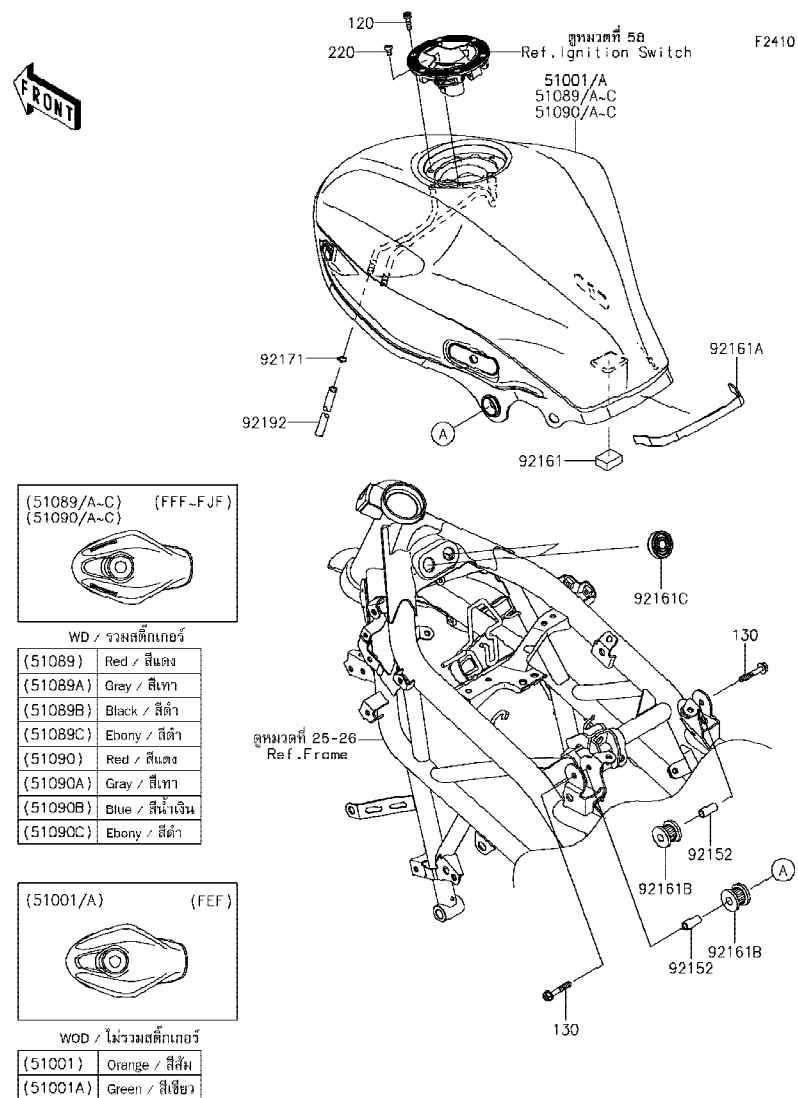

Ref No.	Part No. หมายเลขอะไหล่	Description-English ชื่ออะไหล่-อังกฤษ	Description-Thai ชื่ออะไหล่-ไทย	Quantity-BR250				
				'14 FEF	'15 FFF	'16 FGF	'17 FHF	'18 FJF
51001	51001-0789-17L	TANK-COMP-FUEL,C.B.ORANGE	ถังน้ำมัน-สีส้ม	1				
51001A	51001-0789-35P	TANK-COMP-FUEL,C.L.GREEN	ถังน้ำมัน-สีเขียว	1				
51089	51089-5270-234	TANK-COMP-FUEL,P.RED	ถังน้ำมัน-สีแดง		1			
51089A	51089-5271-51A	TANK-COMP-FUEL,M.C.GRAY	ถังน้ำมัน-สีเทา			1		
51089B	51089-5271-660	TANK-COMP-FUEL,M.S.BLACK	ถังน้ำมัน-สีดำ			1		
51089C	51089-5271-H8	TANK-COMP-FUEL,EBONY	ถังน้ำมัน-สีดำ		1			
51090	51090-5095-34T	TANK-COMP-FUEL,C.S.RED	ถังน้ำมัน-สีแดง				1	
51090A	51090-5095-45W	TANK-COMP-FUEL,M.G.GRAY	ถังน้ำมัน-สีเทา				1	
51090B	51090-5285-723	TANK-COMP-FUEL,C.P.BLUE	ถังน้ำมัน-สีน้ำเงิน					1
51090C	51090-5285-H8	TANK-COMP-FUEL,EBONY	ถังน้ำมัน-สีดำ					1
92152	92152-1767	COLLAR,6.8X10X23	ปลอกทรงสกรู 6.8X10X23 มม.	2	2	2	2	2
92161	92161-0718	DAMPER	ยางรอง	1	1	1	1	1
92161A	92161-1575	DAMPER,10X220X2	ลูกยาง	1	1	1	1	1
92161B	92161-1641	DAMPER,10X27.8X21.4	ลูกยาง	2	2	2	2	2
92161C	92161-1642	DAMPER,10X32X17	ลูกยาง	2	2	2	2	2
92171	92171-0573	CLAMP	เหล็กคล้อง	1	1	1	1	1
92192	92192-1429	TUBE,6X9X810	ท่อยาง 6X9X810 มม.	1	1	1	1	1
120	120CB0516	BOLT-SOCKET,5X16	โบลท์ 5X16 มม.	6	6	6	6	6
130	130BA0635	BOLT-FLANGED,6X35	โบลท์ 6X35 มม.	2	2	2	2	2
220	220AB0508	SCREW-PAN-CROS,5X8	สกรู 5X8 มม.	1	1	1	1	1

This catalog covers:

'14-'18 BR250 FEF/FFF/FGF/FHF/FJF Chassis-ตัวถัง

GROUP NO.

50

This page covers:

Seat-เบาะนั่ง

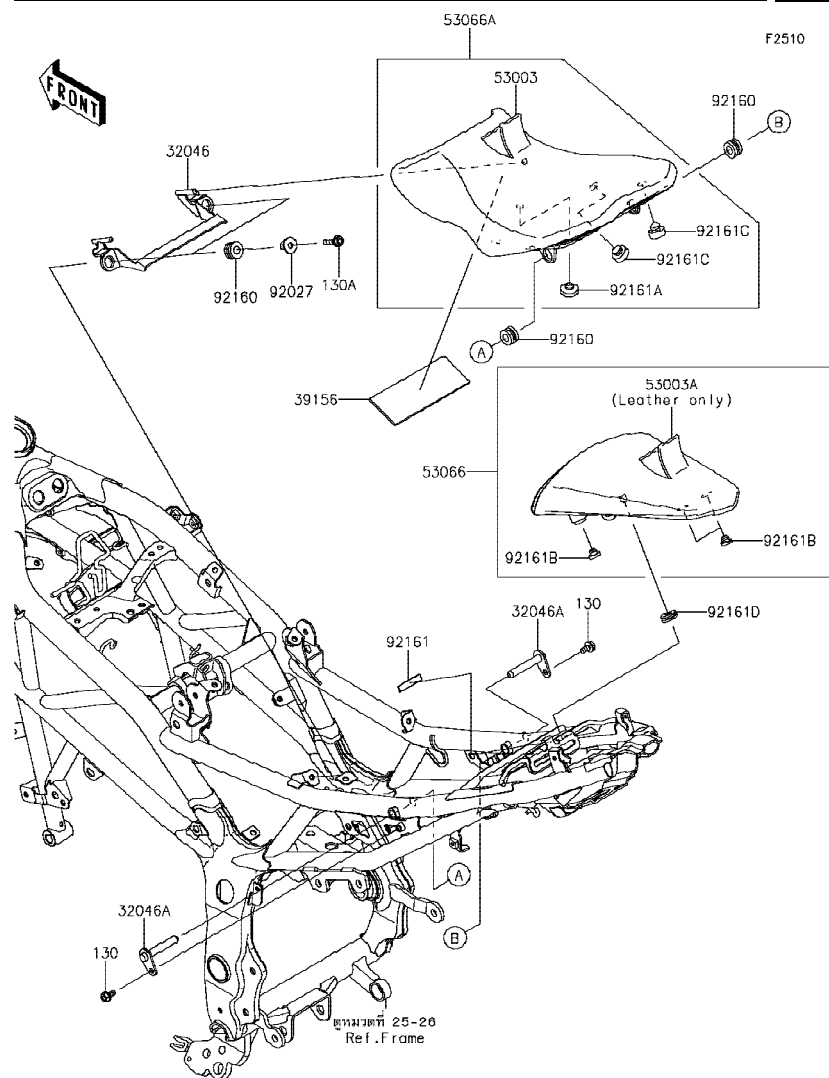

Ref No.	Part No. หมายเลขอะไหล่	Description-English ชื่ออะไหล่-อังกฤษ	Description-Thai ชื่ออะไหล่-ไทย	Quantity-BR250				
				'14 FEF	'15 FFF	'16 FGF	'17 FHF	'18 FJF
32046	32046-0353	BRACKET-SEAT,FR	ขายึดเบาะตัวหน้า	1	1	1	1	1
32046A	32046-0354	BRACKET-SEAT,RR	ขายึดเบาะตัวหลัง	2	2	2	2	2
39156	39156-1935	PAD,48X130X3	แผ่นรอง	1	1	1	1	1
53003	53003-0371-MA	LEATHER,FR SEAT,BLACK	หนังหุ้มเบาะตอนหน้า-สีดำ	1	1	1	1	1
53003A	53003-0372-MA	LEATHER,RR SEAT,BLACK	หนังหุ้มเบาะตอนหลัง-สีดำ	1	1	1	1	1
53066	53066-0463-12Y	SEAT-ASSY,RR,BLK+BAND BLK	เบาะนั่งตอนหลัง-สีดำ	1	1	1	1	1
53066A	53066-0470-MA	SEAT-ASSY,FR,BLACK	เบาะนั่งตอนหน้า-สีดำ	1	1	1	1	1
92027	92027-1183	COLLAR,6.5X10X14.1	บุช 6.5X10X14.1 มม.	2	2	2	2	2
92160	92160-1167	DAMPER,10X20X12	ลูกยาง	4	4	4	4	4
92161	92161-0654	DAMPER,COVER UPP	ยางรอง	1	1	1	1	1
92161A	92161-0915	DAMPER	ลูกยาง	1	1	1	1	1
92161B	92161-1084	DAMPER	ลูกยาง	3	3	3	3	3
92161C	92161-1609	DAMPER,10X20X8	ลูกยาง	4	4	4	4	4
92161D	92161-1644	DAMPER,9X20X7	ลูกยาง	1	1	1	1	1
130	130BA0612	BOLT-FLANGED,6X12	โบลท์ 6X12 มม.	2	2	2	2	2
130A	130BA0625	BOLT-FLANGED,6X25	โบลท์ 6X25 มม.	2	2	2	2	2

This catalog covers:

'14-'18 BR250 FEF/FFF/FGF/FHF/FJF Chassis-ตัวถัง

GROUP NO.

51

This page covers:

Meter(s)-มิเตอร์

F2530

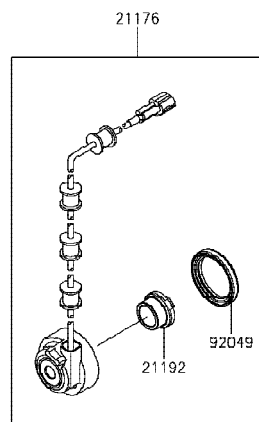
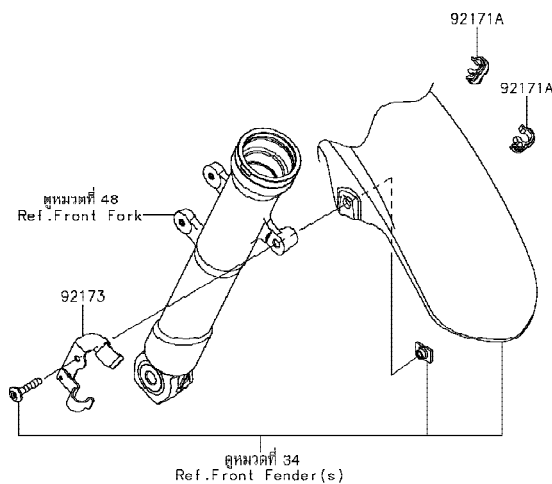
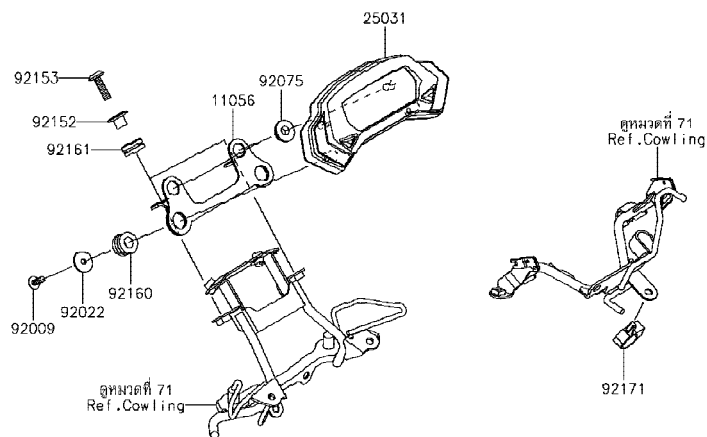

Ref No.	Part No. หมายเลขอะไหล่	Description-English ชื่ออะไหล่-อังกฤษ	Description-Thai ชื่ออะไหล่-ไทย	Quantity-BR250				
				'14 FEF	'15 FFF	'16 FGF	'17 FHF	'18 FJF
11056	11056-4253	BRACKET,METER	ขวยึดมิเตอร์	1	1	1	1	1
21176	21176-0759	SENSOR,SPEED	ตัววัดความเร็ว	1	1	1	1	1
21192	21192-0004	MAGNET,SPEED SENSOR	แม่เหล็กตัววัดความเร็ว	1	1	1	1	1
25031	25031-0668	METER-ASSY,COMBINATION,ABS	มิเตอร์(ชุด)	1	1	1	1	1
92009	92009-1197	SCREW,TAPPING,5X14	สกรู 5X14 มม.	2	2	2	2	2
92022	92022-1405	WASHER,5.5X20X1.2	แหวนรอง 5.5X20X1.2 มม.	2	2	2	2	2
92049	92049-1172	SEAL-OIL,METER GEAR CASE	ซีล	1	1	1	1	1
92075	92075-1469	DAMPER,RADIATOR GUARD	ลูกยาง	2	2	2	2	2
92152	92152-1884	COLLAR,6.8X10X10.8	ปลอก 6.8X10X10.8 มม.	2	2	2	2	2
92153	92153-0574	BOLT,SOCKET,6X22	โบลท์ 6X22 มม.	2	2	2	2	2
92160	92160-1167	DAMPER,10X20X12	ลูกยาง	2	2	2	2	2
92161	92161-1664	DAMPER,10X20X8.8	ลูกยาง	2	2	2	2	2
92171	92171-0316	CLAMP,BRAKE HOSE	คลิปล็อคท่อน้ำมันเบรก	1	1	1	1	1
92171A	92171-1819	CLAMP,BRAKE HOSE	เข็มขัดคล้องท่อ	2	2	2	2	2
92173	92173-1119	CLAMP,FR FENDER	คลิปล็อคท่อน้ำมันเบรก	1	1	1	1	1

This catalog covers:

'14-'18 BR250 FEF/FFF/FGF/FHF/FJF Chassis-ตัวถัง

GROUP NO.

52

This page covers:

Cables-สายต่างๆ

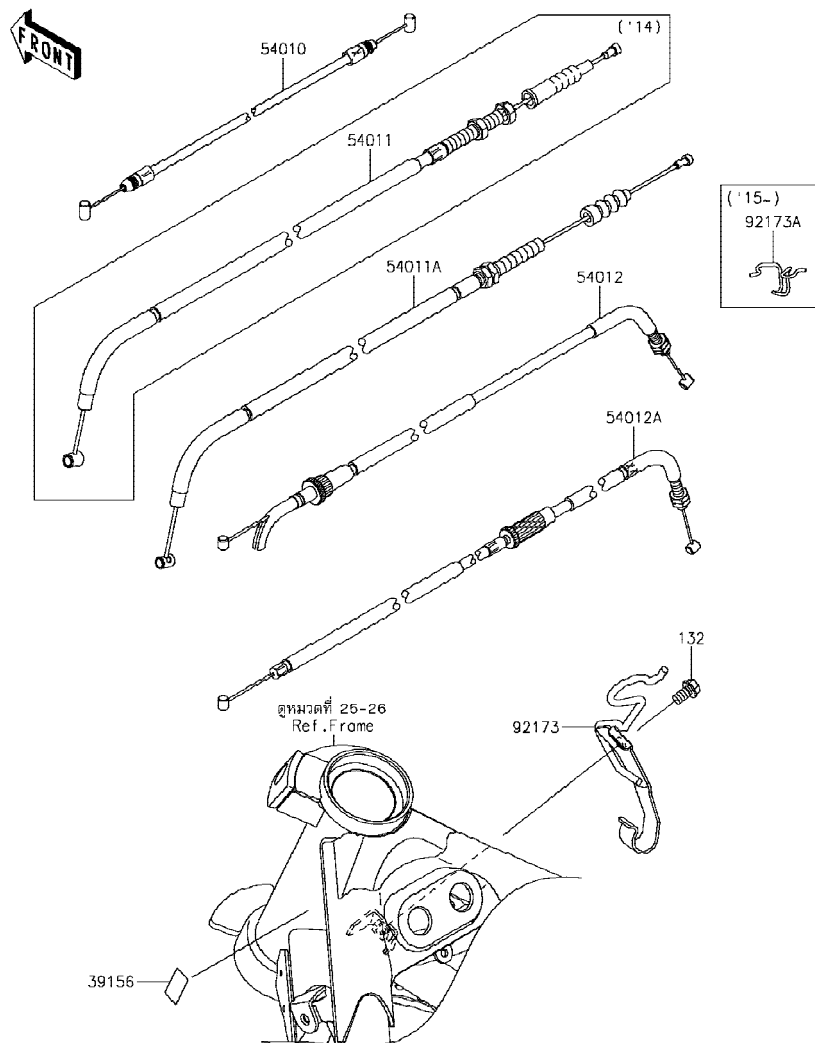

F2540

Ref No.	Part No. หมายเลขอะไหล่	Description-English ชื่ออะไหล่-อังกฤษ	Description-Thai ชื่ออะไหล่-ไทย	Quantity-BR250				
				'14	'15	'16	'17	'18
				FEF	FFF	FGF	FHF	FJF
39156	39156-0721	PAD,10X25	แผ่นรอง	1	1	1	1	1
54010	54010-0598	CABLE,SEAT LOCK	สายล็อกเบาะ	1	1	1	1	1
54011	54011-0597	CABLE-CLUTCH	สายคลัทช์	1				
54011A	54011-0609	CABLE-CLUTCH	สายคลัทช์			1	1	1
54012	54012-0603	CABLE-THROTTLE,PULL	สายเร่ง-เปิด	1	1	1	1	1
54012A	54012-0632	CABLE-THROTTLE,RETURN	สายเร่ง-ปิด	1	1	1	1	1
92173	92173-1169	CLAMP	คลิปรัด	1	1	1	1	1
92173A	92173-1591	CLAMP,THROTTLE CABLE	ตัวคล้องสายเร่ง			1	1	1
132	132BB0610	BOLT-FLANGED-SMALL,6X10	โบลท์ 6X10 มม.	1	1	1	1	1

This catalog covers:

'14-'18 BR250 FEF/FFF/FGF/FHF/FJF

Chassis-ตัวถัง

GROUP NO.

53

This page covers:

Side Covers/Chain Cover-ฝาครอบข้าง/บังโซ่(1/2)

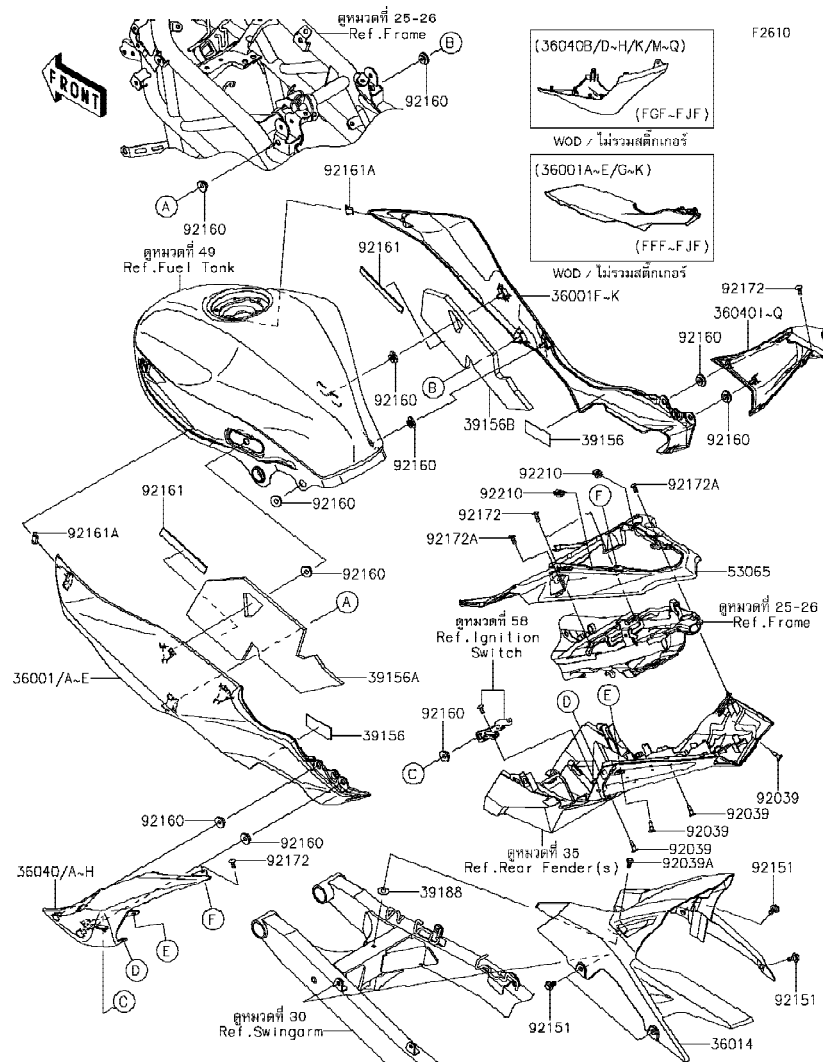

Ref No.	Part No. หมายเลขอะไหล่	Description-English ชื่ออะไหล่-อังกฤษ	Description-Thai ชื่ออะไหล่-ไทย	Quantity-BR250				
				'14 FEF	'15 FFF	'16 FGF	'17 FHF	'18 FJF
36001	36001-0601-45L	COVER-SIDE,LH,F.EBONY	ฝาครอบข้างซ้าย-สีดำ	1				
36001A	36001-0601-51P	COVER-SIDE,LH,C.L.GREEN	ฝาครอบข้างซ้าย-สีเขียว			1		
36001B	36001-0601-60S	COVER-SIDE,LH,M.M.F.SILVER	ฝาครอบข้างซ้าย-สีบรอนซ์					1
36001C	36001-0601-72S	COVER-SIDE,LH,M.F.R.TITANIUM	ฝาครอบข้างซ้าย-สีไทเทเนียม			1		
36001D	36001-0601-739	COVER-SIDE,LH,M.F.S.BLACK	ฝาครอบข้างซ้าย-สีดำ		1			
36001E	36001-0601-H8	COVER-SIDE,LH,EBONY	ฝาครอบข้างซ้าย-สีดำ				1	1
36001F	36001-0602-45L	COVER-SIDE,RH,F.EBONY	ฝาครอบข้างขวา-สีดำ	1				
36001G	36001-0602-51P	COVER-SIDE,RH,C.L.GREEN	ฝาครอบข้างขวา-สีเขียว			1		
36001H	36001-0602-60S	COVER-SIDE,RH,M.M.F.SILVER	ฝาครอบข้างขวา-สีบรอนซ์					1
36001I	36001-0602-72S	COVER-SIDE,RH,M.F.R.TITANIUM	ฝาครอบข้างขวา-สีไทเทเนียม			1		
36001J	36001-0602-739	COVER-SIDE,RH,M.F.S.BLACK	ฝาครอบข้างขวา-สีดำ		1			
36001K	36001-0602-H8	COVER-SIDE,RH,EBONY	ฝาครอบข้างขวา-สีดำ				1	1
36014	36014-0562	CASE-CHAIN	บังโซ่	1	1	1	1	1
36040	36040-0140-17L	COVER-TAIL,LH,C.B.ORANGE	ฝาครอบท้ายเบาะข้างซ้าย-สีส้ม	1				
36040A	36040-0140-234	COVER-TAIL,LH,P.RED	ฝาครอบท้ายเบาะข้างซ้าย-สีแดง		1			
36040B	36040-0140-34T	COVER-TAIL,LH,C.S.RED	ฝาครอบท้ายเบาะข้างซ้าย-สีแดง			1		
36040C	36040-0140-35P	COVER-TAIL,LH,C.L.GREEN	ฝาครอบท้ายเบาะข้างซ้าย-สีเขียว	1				
36040D	36040-0140-45W	COVER-TAIL,LH,M.G.GRAY	ฝาครอบท้ายเบาะข้างซ้าย-สีเทา				1	
36040E	36040-0140-51P	COVER-TAIL,LH,C.L.GREEN	ฝาครอบท้ายเบาะข้างซ้าย-สีเขียว			1		
36040F	36040-0140-723	COVER-TAIL,LH,C.P.BLUE	ฝาครอบท้ายเบาะข้างซ้าย-สีน้ำเงิน					1
36040G	36040-0140-72S	COVER-TAIL,LH,M.F.R.TITANIUM	ฝาครอบท้ายเบาะข้างซ้าย-สีไทเทเนียม			1		
36040H	36040-0140-H8	COVER-TAIL,LH,EBONY	ฝาครอบท้ายเบาะข้างซ้าย-สีดำ		1			1
36040I	36040-0141-17L	COVER-TAIL,RH,C.B.ORANGE	ฝาครอบท้ายเบาะข้างขวา-สีส้ม	1				
36040J	36040-0141-234	COVER-TAIL,RH,P.RED	ฝาครอบท้ายเบาะข้างขวา-สีแดง		1			
36040K	36040-0141-34T	COVER-TAIL,RH,C.S.RED	ฝาครอบท้ายเบาะข้างขวา-สีแดง				1	
36040L	36040-0141-35P	COVER-TAIL,RH,C.L.GREEN	ฝาครอบท้ายเบาะข้างขวา-สีเขียว	1				
36040M	36040-0141-45W	COVER-TAIL,RH,M.G.GRAY	ฝาครอบท้ายเบาะข้างขวา-สีเทา				1	
36040N	36040-0141-51P	COVER-TAIL,RH,C.L.GREEN	ฝาครอบท้ายเบาะข้างขวา-สีเขียว			1		
36040O	36040-0141-723	COVER-TAIL,RH,C.P.BLUE	ฝาครอบท้ายเบาะข้างขวา-สีน้ำเงิน					1
36040P	36040-0141-72S	COVER-TAIL,RH,M.F.R.TITANIUM	ฝาครอบท้ายเบาะข้างขวา-สีไทเทเนียม			1		

This catalog covers:

'14-'18 BR250 FEF/FFF/FGF/FHF/FJF

Chassis-ตัวถัง

GROUP NO.

53

This page covers:

Side Covers/Chain Cover-ฝาครอบข้าง/บังโซ่(2/2)

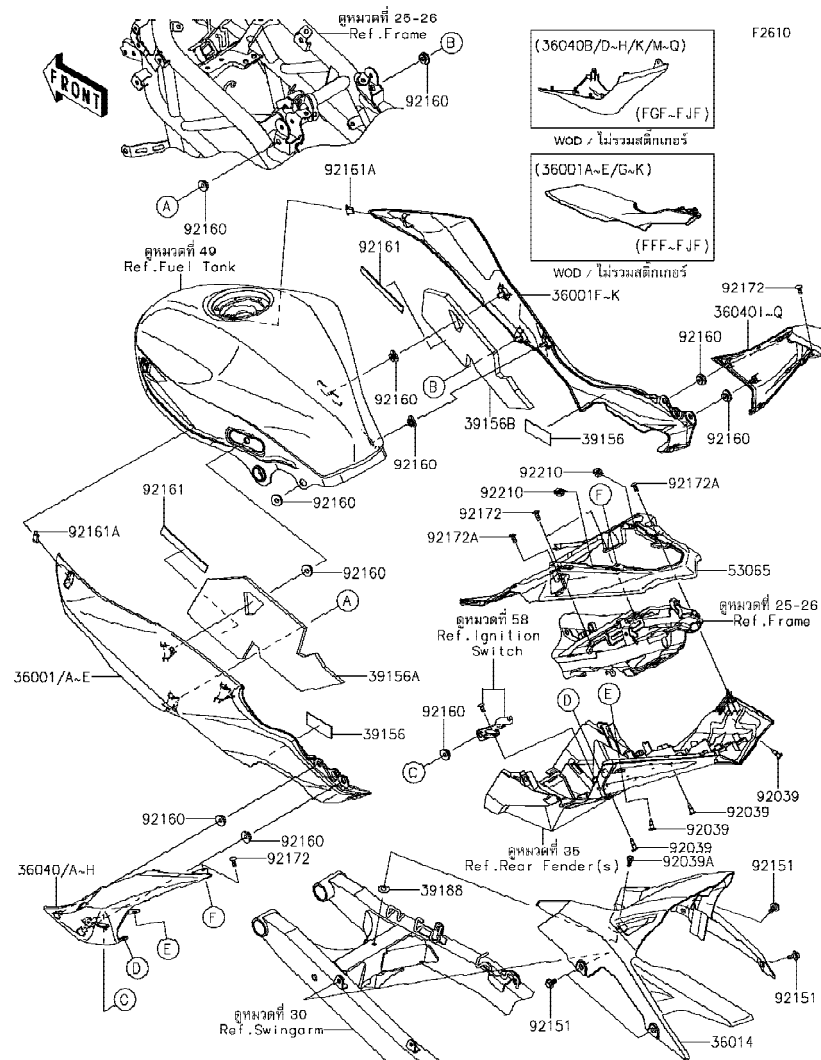

Ref No.	Part No. หมายเลขอะไหล่	Description-English ชื่ออะไหล่-อังกฤษ	Description-Thai ชื่ออะไหล่-ไทย	Quantity-BR250				
				'14 FEF	'15 FFF	'16 FGF	'17 FHF	'18 FJF
36040Q	36040-0141-H8	COVER-TAIL,RH,EBONY	ฝาครอบท้ายเบาะข้างขวา-สีดำ	1				1
39156	39156-1861	PAD,25X60X1	แผ่นรอง	2	2	2	2	2
39156A	39156-1950	PAD,SIDE COVER,LH	แผ่นรองฝาครอบข้างซ้าย	1	1	1	1	1
39156B	39156-1951	PAD,SIDE COVER,RH	แผ่นรองฝาครอบข้างขวา	1	1	1	1	1
39188	39188-0046	TAPE,8X19	แผ่นรอง	1	1	1	1	1
53065	53065-0024	COVER SEAT	ฝาครอบท้ายเบาะ-ตัวใน	1	1	1	1	1
92039	92039-0707	RIVET	หมุดยึด	4	4	4	4	4
92039A	92039-0709	RIVET	หมุดย้ำ	1	1	1	1	1
92151	92151-1703	BOLT,FLANGED,6X13	โบลท์ 6X13 มม.	4	4	4	4	4
92160	92160-1613	DAMPER	ลูกยาง	11	11	11	11	11
92161	92161-1571	DAMPER,15X110X2	แผ่นยาง	2	2	2	2	2
92161A	92161-1626	DAMPER	ยางรอง	2	2	2	2	2
92172	92172-0016	SCREW	สกรู	4	4	4	4	4
92172A	92172-0857	SCREW,5X12	สกรู 5X12 มม.	2	2	2	2	2
92210	92210-0262	NUT,PLATE,5MM	น็อต 5 มม.	2	2	2	2	2



This catalog covers:

'14-'18 BR250 FEF/FFF/FGF/FHF/FJF Chassis-ตัวถัง

GROUP NO.

54

This page covers:

Headlight(s)-ไฟหน้า

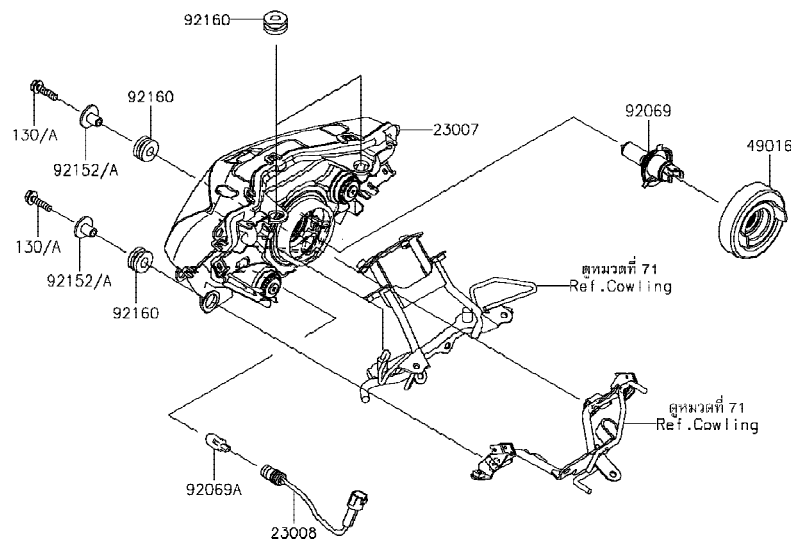

F2710

Ref No.	Part No. หมายเลขอะไหล่	Description-English ชื่ออะไหล่-อังกฤษ	Description-Thai ชื่ออะไหล่-ไทย	Quantity-BR250				
				'14 FEF	'15 FFF	'16 FGF	'17 FHF	'18 FJF
23007	23007-0186	LENS-COMP	เลนส์ไฟหน้า	1	1	1	1	1
23008	23008-0154	SOCKET-ASSY	ขั้วหลอดไฟ	1	1	1	1	1
49016	49016-0628	COVER-SEAL	ฝาครอบขั้วไฟหน้า	1	1	1	1	1
92069	92069-0077	BULB,12V,H4	หลอดไฟ 12V H4	1	1	1	1	1
92069A	92069-0081	BULB,12V 5W	หลอดไฟ 12V 5W	1	1	1	1	1
92152	92152-1793	COLLAR,6.5X10X15.3	ปลอกกรอง 6.5X10X15.3 มม.	2				
92152A	92152-1985	COLLAR,6.8X10X15.3	ปลอก 6.8X10X15.3 มม.		2	2	2	2
92160	92160-1162	DAMPER	ลูกยาง	4	4	4	4	4
130	130BA0625	BOLT-FLANGED,6X25	โบลท์ 6X25 มม.	2				
130A	130BB0625	BOLT-FLANGED,6X25	โบลท์ 6X25 มม.		2	2	2	2

This catalog covers:

'14-'18 BR250 FEF/FFF/FGF/FHF/FJF Chassis-ตัวถัง

GROUP NO.

55

This page covers:

Taillight(s)-ไฟท้าย

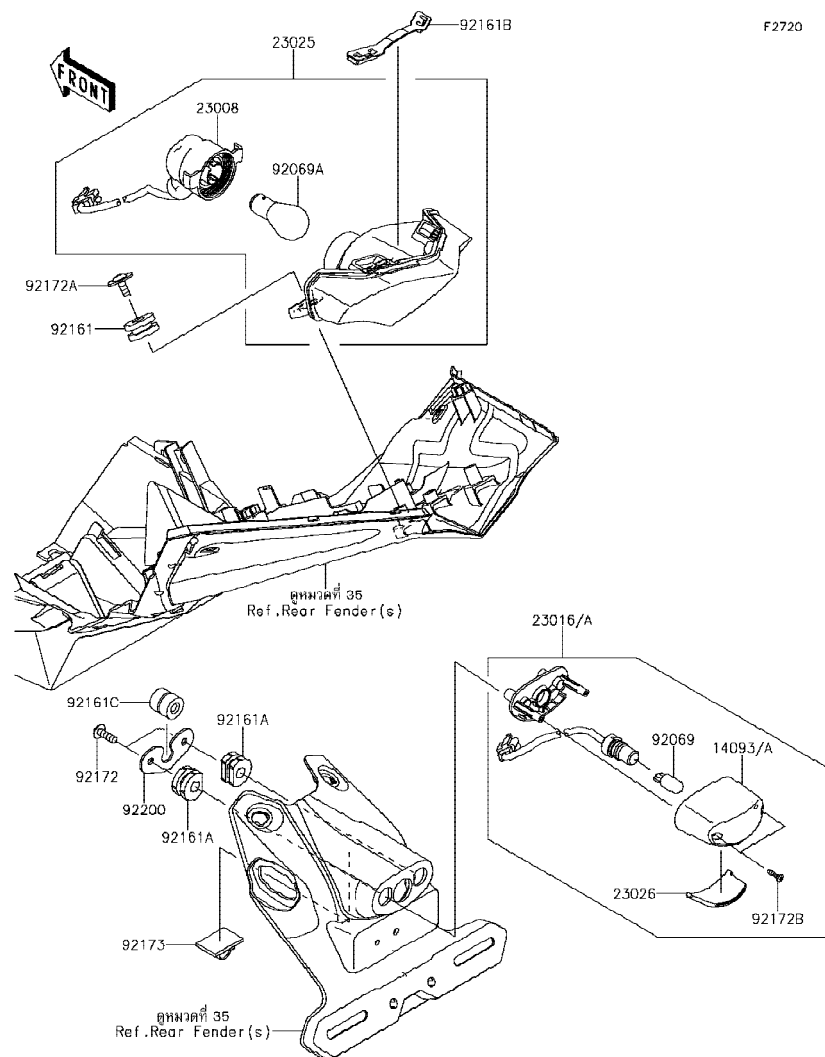

F2720

Ref No.	Part No. หมายเลขอะไหล่	Description-English ชื่ออะไหล่-อังกฤษ	Description-Thai ชื่ออะไหล่-ไทย	Quantity-BR250				
				'14 FEF	'15 FFF	'16 FGF	'17 FHF	'18 FJF
14093	14093-0188	COVER,LICENSE LAMP	ฝาครอบไฟส่องป้าย	1				
14093A	14093-0525	COVER,LICENSE LAMP	ฝาครอบไฟส่องป้าย		1	1	1	1
23008	23008-0156	SOCKET-ASSY	ขั้วหลอดไฟ	1	1	1	1	1
23016	23016-0564	LAMP-ASSY,LICENCE	ไฟส่องป้าย(ชุด)	1				
23016A	23016-0595	LAMP-ASSY,LICENCE	ไฟส่องป้าย(ชุด)		1	1	1	1
23025	23025-0343	LAMP-TAIL	ไฟท้าย(ชุด)	1	1	1	1	1
23026	23026-0022	LENS,LICENSE LAMP	เลนส์ไฟส่องป้าย	1	1	1	1	1
92069	92069-1016	BULB,12V 5W	หลอดไฟ 12V 5W	1	1	1	1	1
92069A	92069-1084	BULB,12V 21/5W	หลอดไฟ 12V 21/5W	1	1	1	1	1
92161	92161-0163	DAMPER	ยางรอง	2	2	2	2	2
92161A	92161-0776	DAMPER	ยางรอง	2	2	2	2	2
92161B	92161-1800	DAMPER,TAIL LAMP	ยางรองไฟท้าย	1	1	1	1	1
92161C	92161-1809	DAMPER,6X18X18.2	ยางรอง 6X18X18.2 มม.	1	1	1	1	1
92172	92172-0427	SCREW,TAPPING,5X16	สกรู 5X16 มม.	2	2	2	2	2
92172A	92172-0441	SCREW,TAPPING,WP,5X14	สกรู 5X14 มม.	2	2	2	2	2
92172B	92172-0904	SCREW,4X12	สกรู 4X12 มม.	2	2	2	2	2
92173	92173-1061	CLAMP	คลิปรัด	1	1	1	1	1
92200	92200-1773	WASHER	แหวนรอง	1	1	1	1	1

This catalog covers:

'14-'18 BR250 FEF/FFF/FGF/FHF/FJF Chassis-ตัวถัง

GROUP NO.

56

This page covers:

Turn Signals-ไฟเลี้ยว

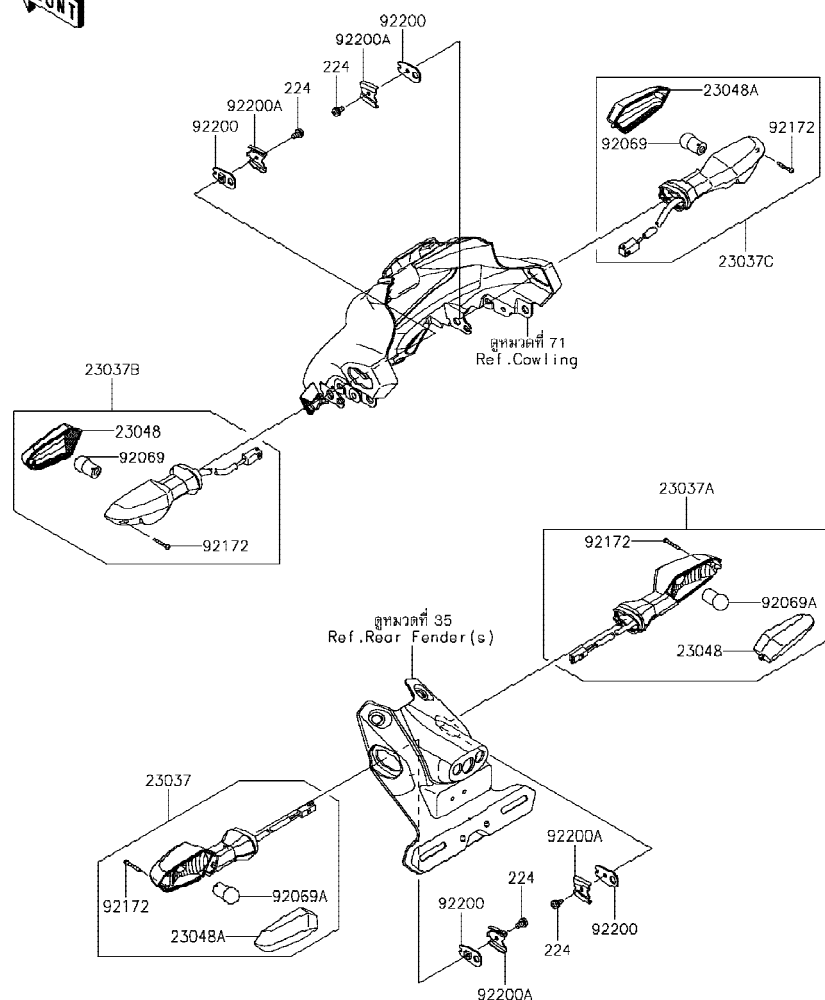

F2730

Ref No.	Part No. หมายเลขอะไหล่	Description-English ชื่ออะไหล่-อังกฤษ	Description-Thai ชื่ออะไหล่-ไทย	Quantity-BR250				
				'14 FEF	'15 FFF	'16 FGF	'17 FHF	'18 FJF
23037	23037-0300	LAMP-ASSY-SIGNAL,RR,LH	ไฟเลี้ยวหลัง-ข้างซ้าย(ชุด)	1	1	1	1	1
23037A	23037-0301	LAMP-ASSY-SIGNAL,RR,RH	ไฟเลี้ยวหลัง-ข้างขวา(ชุด)	1	1	1	1	1
23037B	23037-0310	LAMP-ASSY-SIGNAL,FR,LH	ไฟเลี้ยวหน้า-ข้างซ้าย(ชุด)	1	1	1	1	1
23037C	23037-0311	LAMP-ASSY-SIGNAL,FR,RH	ไฟเลี้ยวหน้า-ข้างขวา(ชุด)	1	1	1	1	1
23048	23048-0025	LENS-SIGNAL LAMP	เลนส์ไฟเลี้ยว	2	2	2	2	2
23048A	23048-0026	LENS-SIGNAL LAMP	เลนส์ไฟเลี้ยว	2	2	2	2	2
92069	92069-0058	BULB,12V 10W	หลอดไฟ 12V 10W	2	2	2	2	2
92069A	92069-0076	BULB,12V 10W	หลอดไฟ 12V 10W	2	2	2	2	2
92172	92172-0395	SCREW,2.9X22	สกรู 2.9X22 มม.	4	4	4	4	4
92200	92200-0164	WASHER,SIGNAL LAMP	แหวนรองไฟเลี้ยว	4	4	4	4	4
92200A	92200-0165	WASHER,SIGNAL LAMP	แหวนรองไฟเลี้ยว	4	4	4	4	4
224	224AB0408	SCREW-PAN-WP-CROS,4X8	สกรู 4X8 มม.	4	4	4	4	4

This catalog covers:

'14-'18 BR250 FEF/FFF/FGF/FHF/FJF Chassis-ตัวถัง

GROUP NO.

57

This page covers:

Chassis Electrical Equipment-อุปกรณ์ไฟฟ้าต่างๆ(1/2)

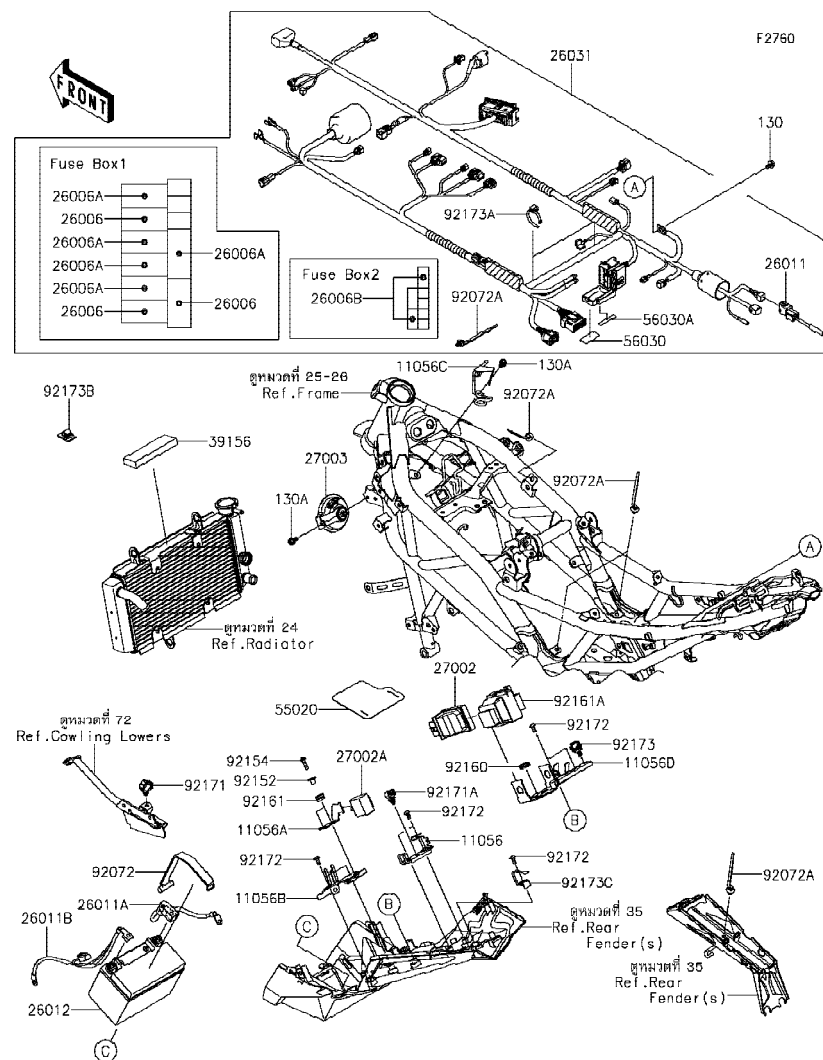

Ref No.	Part No.	Description-English ชื่ออะไหล่-อังกฤษ	Description-Thai ชื่ออะไหล่-ไทย	Quantity-BR250				
				'14 FEF	'15 FFF	'16 FGF	'17 FHF	'18 FJF
11056	11056-2695	BRACKET,DIAG	ขายึด,DIAG	1	1	1	1	1
11056A	11056-2810	BRACKET,RELAY	ขายึดรีเลย์	1	1	1	1	1
11056B	11056-4342	BRACKET,FUSE BOX	ขายึดกล่องฟิวส์	1	1	1	1	1
11056C	11056-4437	BRACKET,ACG	ขายึด,ACG	1	1	1	1	1
11056D	11056-7058	BRACKET,ECU	ขายึด,ECU	1	1	1	1	1
26006	26006-0001	FUSE,MINI BLADE,15A,BLUE	ฟิวส์ 15 แอมป์	3	3	3	3	3
26006A	26006-1078	FUSE,MINI BLADE,10A,RED	ฟิวส์ 10 แอมป์	5	5	5	5	5
26006B	26006-1080	FUSE,MINI BLADE,30A,GREEN	ฟิวส์ 30 แอมป์	2	2	2	2	2
26011	26011-0858	WIRE-LEAD,DIAG	สายไฟ	1	1	1	1	1
26011A	26011-0892	WIRE-LEAD,BATTERY(+)	สายไฟแบตเตอรี่ ขั้วบวก	1	1	1	1	1
26011B	26011-0915	WIRE-LEAD,BATTERY(-)	สายไฟแบตเตอรี่ ขั้วลบ	1	1	1	1	1
26012	26012-0868	BATTERY,YTX9-BS,12V 8AH	แบตเตอรี่ YTX9-BS,12V 8AH	1	1	1	1	1
26031	26031-2261	HARNESS,MAIN	สายไฟเมน(ชุด)	1	1	1	1	1
27002	27002-0019	RELAY-ASSY	รีเลย์	1	1	1	1	1
27002A	27002-0020	RELAY-ASSY,TURN SIGNAL	รีเลย์ไฟเลี้ยว	1	1	1	1	1
27003	27003-0099	HORN	แตร	1	1	1	1	1
39156	39156-1834	PAD,RADIATOR TOP	แผ่นรองหม้อน้ำ	1	1	1	1	1
55020	55020-1857	GUARD	แผ่นกันความร้อน	1	1	1	1	1
56030	56030-0837	LABEL,FUSE BOX1	ป้ายติดกล่องฟิวส์ BOX1	1	1	1	1	1
56030A	56030-0838	LABEL,FUSE BOX2	ป้ายติดกล่องฟิวส์ BOX2	1	1	1	1	1
92072	92072-0749	BAND	สายรัด	1	1	1	1	1
92072A	92072-1414	BAND,OS170-FT7(BLACK)	เข็มขัดรัดสายไฟ	16	16	16	16	16
92152	92152-1592	COLLAR	ปลอกเพลา	2	2	2	2	2
92154	92154-0829	BOLT,SOCKET,5X20	โบลท์ 5X20 มม.	2	2	2	2	2
92160	92160-1278	DAMPER	ลูกยาง	1	1	1	1	1
92161	92161-0056	DAMPER	ลูกยาง	2	2	2	2	2
92161A	92161-1564	DAMPER	ยางสวมรีเลย์	1	1	1	1	1
92171	92171-0316	CLAMP,BRAKE HOSE	คลิปล็อกท่อน้ำมันเบรค	1	1	1	1	1
92171A	92171-1415	CLAMP,13MM DIA.	คลิปล็อก 13 มม.	1	1	1	1	1
92172	92172-0857	SCREW,5X12	สกรู 5X12 มม.	7	7	7	7	7

This catalog covers:

'14-'18 BR250 FEF/FFF/FGF/FHF/FJF Chassis-ตัวถัง

GROUP NO.

57

This page covers:

Chassis Electrical Equipment-อุปกรณ์ไฟฟ้าต่างๆ(2/2)

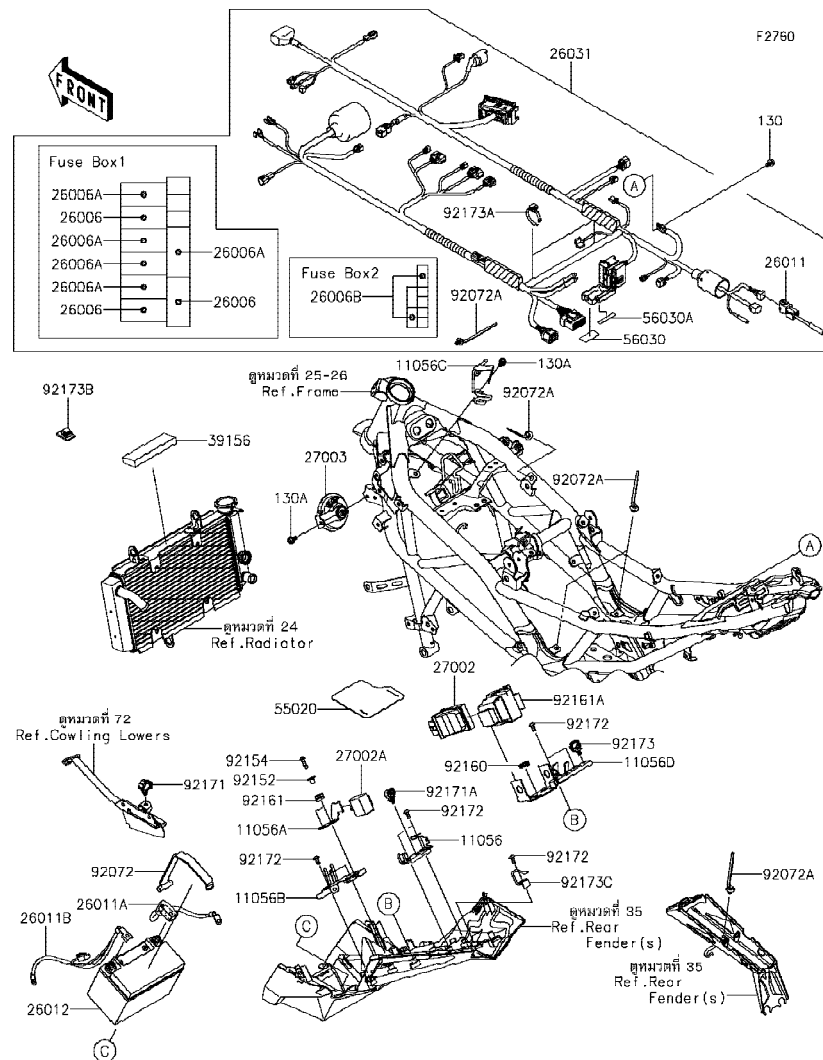

Ref No.	Part No. หมายเลขอะไหล่	Description-English ชื่ออะไหล่-อังกฤษ	Description-Thai ชื่ออะไหล่-ไทย	Quantity-BR250				
				'14 FEF	'15 FFF	'16 FGF	'17 FHF	'18 FJF
92173	92173-0736	CLAMP,12MM DIA.	คลิปรัด 12 มม.	1	1	1	1	1
92173A	92173-0791	CLAMP	คลิปรัด	2	2	2	2	2
92173B	92173-1061	CLAMP	คลิปรัด	1	1	1	1	1
92173C	92173-1182	CLAMP, TAIL LAMP	เข็มขัดรัดสายไฟ	1	1	1	1	1
130	130BA0610	BOLT-FLANGED, 6X10	โบลท์ 6X10 มม.	1	1	1	1	1
130A	130BA0612	BOLT-FLANGED, 6X12	โบลท์ 6X12 มม.	2	2	2	2	2

This catalog covers:

'14-'18 BR250 FEF/FFF/FGF/FHF/FJF

Chassis-ตัวถัง

GROUP NO.

58

This page covers:

Ignition Switch-สวิทช์กุญแจ

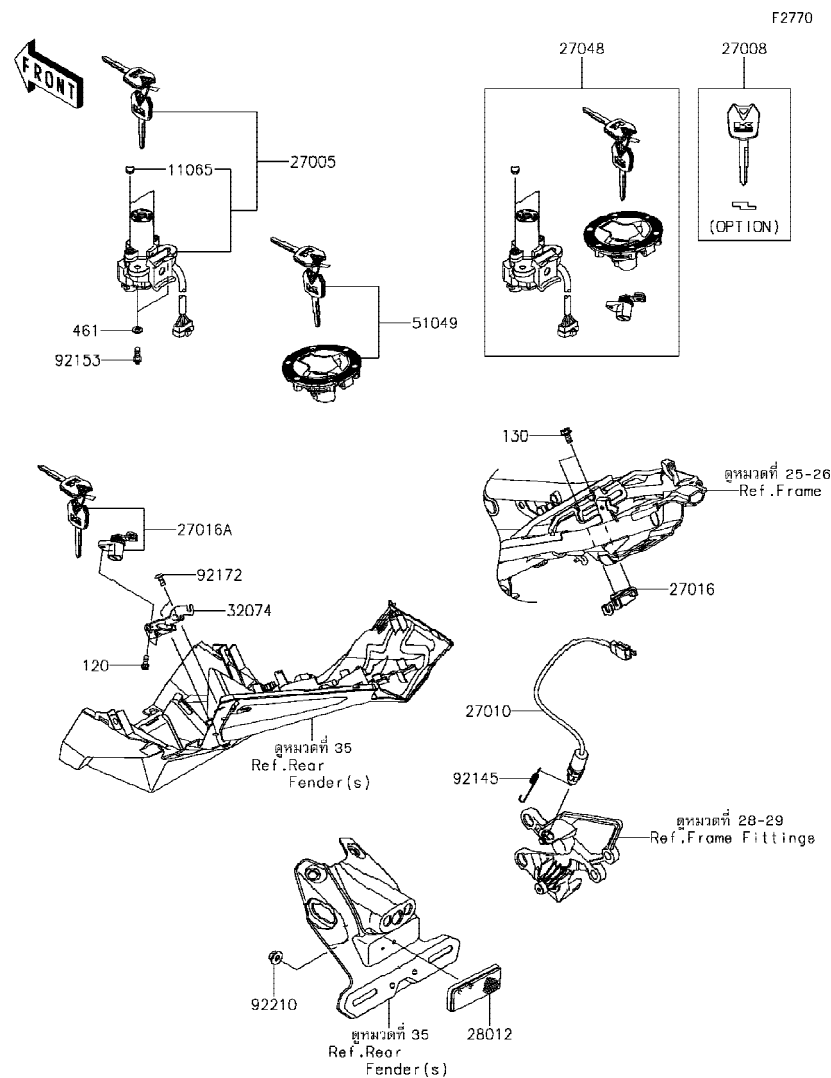

Ref No.	Part No. หมายเลขอะไหล่	Description-English ชื่ออะไหล่-อังกฤษ	Description-Thai ชื่ออะไหล่-ไทย	Quantity-BR250				
				'14 FEF	'15 FFF	'16 FGF	'17 FHF	'18 FJF
11065	11065-0708	CAP,IGNITION SWITCH	ฝาปิด	2	2	2	2	2
27005	27005-5157	SWITCH-ASSY-IGNITION	สวิทช์กุญแจ	1	1	1	1	1
27008	27008-0053	KEY-LOCK,BLANK (OPTION)	ลูกกุญแจ	1	1	1	1	1
27010	27010-0758	SWITCH,RR BRAKE	สวิทช์ไฟเบรคหลัง	1	1	1	1	1
27016	27016-0008	LOCK-ASSY,SEAT STRIKER	ตัวล็อกเบาะ	1	1	1	1	1
27016A	27016-5353	LOCK-ASSY,SEAT	กุญแจล็อกเบาะ	1	1	1	1	1
27048	27048-5069	SWITCH-ASSY	สวิทช์กุญแจรวม(ชุด)	1	1	1	1	1
28012	28012-1077	REFLECTOR-REFLEX	แผ่นสะท้อนแสง	1	1	1	1	1
32074	32074-0019	BRACKET-LOCK	ขวยึดตัวล็อก	1	1	1	1	1
51049	51049-5009	CAP-TANK,FUEL	ฝาดังน้ำมัน	1	1	1	1	1
92145	92145-0989	SPRING	สปริงสวิทช์ไฟเบรคหลัง	1	1	1	1	1
92153	92153-0967	BOLT,TORX,6X16	โบลท์ 6x16 มม.	2	2	2	2	2
92172	92172-0857	SCREW,5X12	สกรู 5X12 มม.	2	2	2	2	2
92210	92210-0007	NUT,FLANGED,5MM	น็อต 5 มม.	1	1	1	1	1
120	120CA0512	BOLT-SOCKET,5X12	โบลท์ 5X12 มม.	2	2	2	2	2
130	130BA0612	BOLT-FLANGED,6X12	โบลท์ 6X12 มม.	2	2	2	2	2
461	461DA0600	WASHER-SPRING,6MM	แหวนสปริง 6 มม.	2	2	2	2	2

'14~'18 BR250 FEF/FFF/FGF/FHF/FJF Chassis-ตัวถัง

59

Owner's Tools-เครื่องมือประจำรถ



Ref	Part No.	Description-English	Description-Thai	Quantity-BR250				
				'14	'15	'16	'17	'18
No.	หมายเลขอะไหล่	ชื่ออะไหล่-อังกฤษ	ชื่ออะไหล่-ไทย	FEF	FFF	FGF	FHF	FJF
39156	39156-1843	PAD,TOOL CASE	แผ่นรองกล่องเครื่องมือ	1	1	1	1	1
56007	56007-0123	TOOL-KIT	เครื่องมือประจำรถ(ชุด)	1	1	1	1	1
56008	56008-0050	BAG,TOOL	ถุงใส่เครื่องมือ	1	1	1	1	1
92055	92055-0880	RING-O,59.4X3.1	โอริง 60 มม.		1	1	1	1
92104	92104-0004	GASKET-LIQUID,TB1211F,CLEAR	ปะเก็นเหลว TB1211F	1	1	1	1	1
92104A	92104-1064	GASKET-LIQUID,TB1216B,BLACK	ปะเก็นเหลว TB1216B	1	1	1	1	1
92106	92106-0005	GRIP-SCREW DRIVER	ด้ามจับไขควง	1	1	1	1	1
92107	92107-0022	TOOL-DRIVER,#2PHILLIPS	ไขควงแฉกเบอร์ #2	1	1	1	1	1
92110	92110-0572	TOOL-WRENCH,HOOK,R30,UP	ประแจขันคอก R30	1	1	1	1	1
92110A	92110-0583	TOOL-WRENCH,ALLEN,4MM	ประแจแอล 4 มม.	1	1	1	1	1
92110B	92110-0584	TOOL-WRENCH,BOX,8X10	ประแจบ็อกซ์ 8X10 มม.	1	1	1	1	1
92110C	92110-0585	TOOL-WRENCH,OPEN END,14X17	ประแจปากตายเบอร์ 14-17	1	1	1	1	1
92110D	92110-0586	TOOL-WRENCH,OPEN END,12X14	ประแจปากตายเบอร์ 12X14	1	1	1	1	1
92110E	92110-0591	TOOL-WRENCH,HOOK,R30	ประแจขันคอก R30	1	1	1	1	1
92110F	92110-0598	TOOL-WRENCH,BOX END,24MM	ประแจบ็อก 24 มม.	1	1	1	1	1
92110G	92110-0599	TOOL-WRENCH,ALLEN,6MM	ประแจแอล 6 มม.	1	1	1	1	1
92111	92111-1057	TOOL-BAR	ด้ามขันประแจ	1	1	1	1	1
92112	92112-0008	TOOL-PLIERS	คีม	1	1	1	1	1
92161	92161-1735	DAMPER,TOOL BAG	ยางรองชุดเครื่องมือ	1	1	1	1	1
671	671B2560	O RING,60MM	โอริง 60 มม.	1				

This catalog covers:

'14~'18 BR250 FEF/FFF/FGF/FHF/FJF Chassis-ตัวถัง

GROUP NO.

60

This page covers:

Labels-ป้ายชื่อแนะนำ

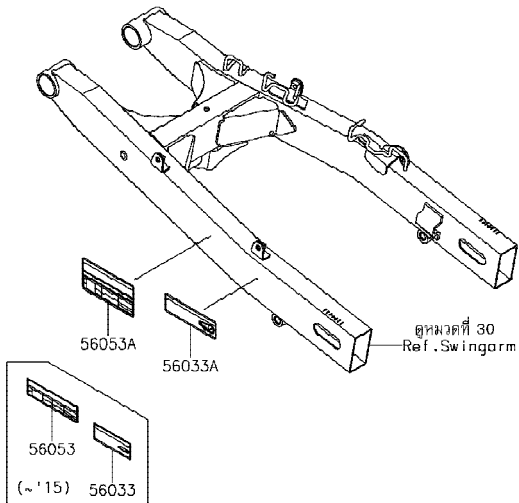
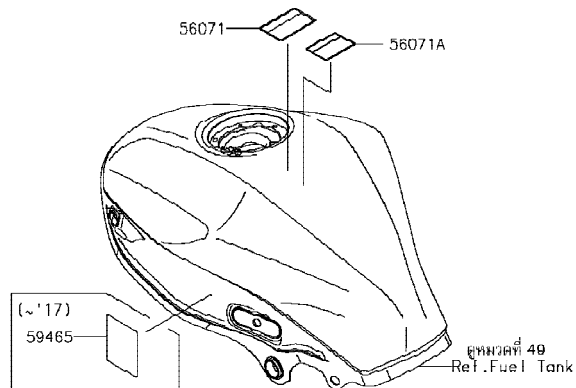

F2860

Ref No.	Part No. หมายเลขอะไหล่	Description-English ชื่ออะไหล่-อังกฤษ	Description-Thai ชื่ออะไหล่-ไทย	Quantity-BR250				
				'14 FEF	'15 FFF	'16 FGF	'17 FHF	'18 FJF
56033	56033-0796	LABEL-MANUAL,CHAIN	ป้ายแนะนำการบำรุงรักษาโซ่	1	1			
56033A	56033-0889	LABEL-MANUAL,CHAIN	ป้ายแนะนำการบำรุงรักษาโซ่			1	1	1
56053	56053-0753	LABEL-SPECIFICATION,TIRE&LOAD	ป้ายระบุการใช้ยางล้อ	1	1			
56053A	56053-1137	LABEL-SPECIFICATION,TIRE&LOAD	ป้ายระบุการใช้ยางล้อ			1	1	1
56071	56071-0161	LABEL-WARNING,FUEL LEVEL	ป้ายเตือนปริมาณการเติมน้ำมัน	1	1	1	1	1
56071A	56071-0807	LABEL-WARNING,HELMET	ป้ายเตือนสวมหมวกนิรภัย	1	1	1	1	1
59465	59465-1587	LABEL-CERTIFICATION,EVAPO	ป้ายแสดงระบบไอน้ำมัน	1	1	1	1	



This catalog covers:

'14-'18 BR250 FEF/FFF/FGF/FHF/FJF Chassis-ตัวถัง

GROUP NO.

61

This page covers:

Decals(Orange)(FEF)-ลายสติกเกอร์(รถสีส้ม)

F2861

Ref No.	Part No. หมายเลขอะไหล่	Description-English ชื่ออะไหล่-อังกฤษ	Description-Thai ชื่ออะไหล่-ไทย	Quantity-BR250				
				'14 FEF	'15 FFF	'16 FGF	'17 FHF	'18 FJF
56054	56054-1412	MARK,FR FENDER,ABS	ตราบังโคลนหน้า ABS	2				
56054A	56054-1508	MARK,FUEL TANK,KAWASAKI	ตรา KAWASAKI	2				
56054B	56054-1509	MARK,SHROUD,Z	ตรา Z	2				

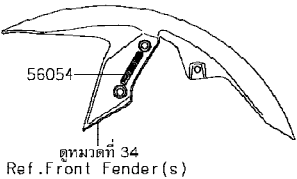
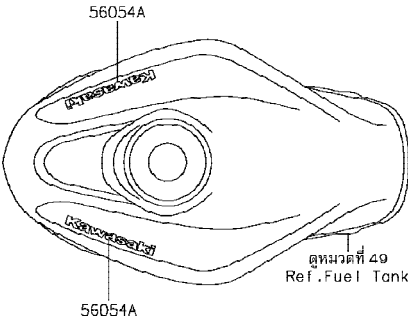
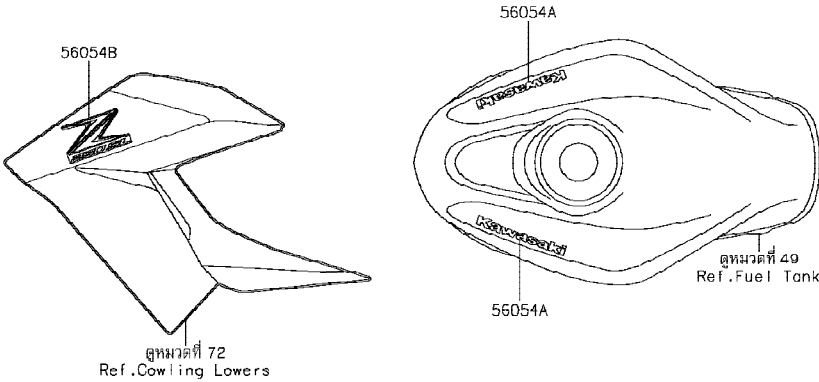

This catalog covers:

'14~'18 BR250 FEF/FFF/FGF/FHF/FJF Chassis-ตัวถัง

GROUP NO.

62

This page covers:

Decals(Green)(FEF)-ลายสติกเกอร์(รหัสสีเขียว)

F2861A

Ref No.	Part No. หมายเลขอะไหล่	Description-English ชื่ออะไหล่-อังกฤษ	Description-Thai ชื่ออะไหล่-ไทย	Quantity-BR250				
				'14 FEF	'15 FFF	'16 FGF	'17 FHF	'18 FJF
56054	56054-1412	MARK,FR FENDER,ABS	ตราบังโคลนหน้า ABS	2				
56054A	56054-1508	MARK,FUEL TANK,KAWASAKI	ตรา KAWASAKI	2				
56054B	56054-1509	MARK,SHROUD,Z	ตรา Z	2				

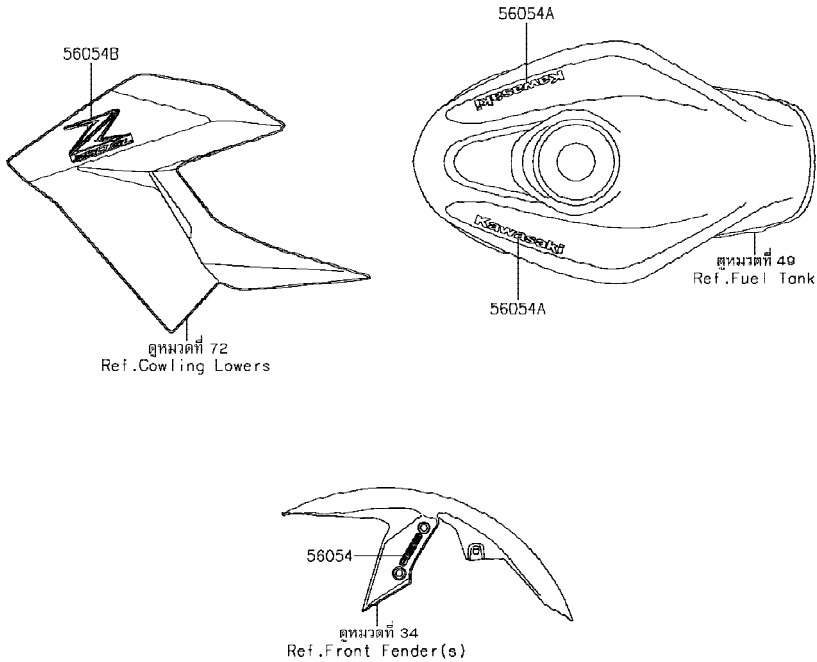

This catalog covers:

'14-'18 BR250 FEF/FFF/FGF/FHF/FJF Chassis-ตัวถัง

GROUP NO.

63

This page covers:

Decals(Ebony)(FFF)-ลายสติกเกอร์(รถสีดำ)

F2861B

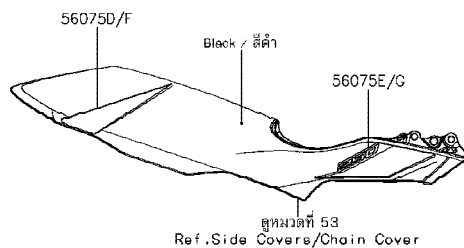
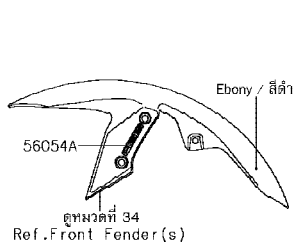
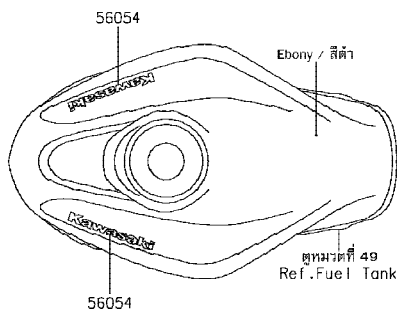
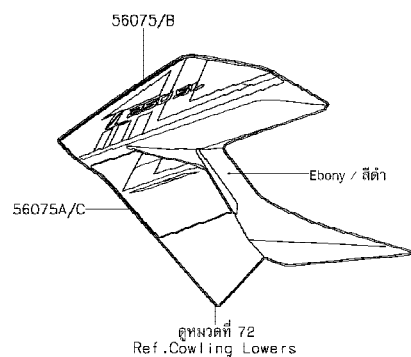

Ref No.	Part No. หมายเลขอะไหล่	Description-English ชื่ออะไหล่-อังกฤษ	Description-Thai ชื่ออะไหล่-ไทย	Quantity-BR250				
				'14 FEF	'15 FFF	'16 FGF	'17 FHF	'18 FJF
56054	56054-1204	MARK,FUEL TANK,KAWASAKI	ตรา KAWASAKI	2				
56054A	56054-1413	MARK,FR FENDER,ABS	ตราบังโคลนหน้า ABS	2				
56075	56075-0536	PATTERN,SHROUD,LH,UPP	ลายกระบังเครื่องยนต์ข้างซ้าย-ตัวบน	1				
56075A	56075-0537	PATTERN,SHROUD,LH,LWR	ลายกระบังเครื่องยนต์ข้างซ้าย-ตัวล่าง	1				
56075B	56075-0538	PATTERN,SHROUD,RH,UPP	ลายกระบังเครื่องยนต์ข้างขวา-ตัวบน	1				
56075C	56075-0539	PATTERN,SHROUD,RH,LWR	ลายกระบังเครื่องยนต์ข้างขวา-ตัวล่าง	1				
56075D	56075-0540	PATTERN,SIDE COVER,LH,FR	ลายฝาครอบข้างซ้าย-ตัวหน้า	1				
56075E	56075-0541	PATTERN,SIDE COVER,LH,RR	ลายฝาครอบข้างซ้าย-ตัวหลัง	1				
56075F	56075-0542	PATTERN,SIDE COVER,RH,FR	ลายฝาครอบข้างขวา-ตัวหน้า	1				
56075G	56075-0543	PATTERN,SIDE COVER,RH,RR	ลายฝาครอบข้างขวา-ตัวหลัง	1				

This catalog covers:

'14-'18 BR250 FEF/FFF/FGF/FHF/FJF Chassis-ตัวถัง

GROUP NO.

64

This page covers:

Decals(Red)(FFF)-ลายสติกเกอร์(รหัสสีแดง)

F2861C

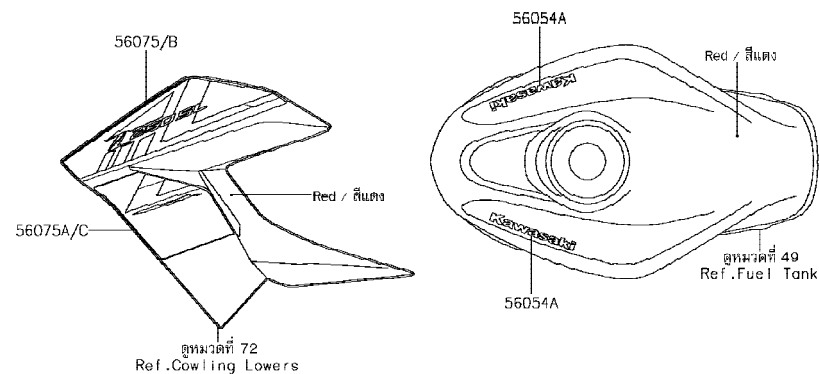

Ref No.	Part No. หมายเลขอะไหล่	Description-English ชื่ออะไหล่-อังกฤษ	Description-Thai ชื่ออะไหล่-ไทย	Quantity-BR250				
				'14 FEF	'15 FFF	'16 FGF	'17 FHF	'18 FJF
56054	56054-1412	MARK,FR FENDER,ABS	ตราบังโคลนหน้า ABS	2				
56054A	56054-1477	MARK,FUEL TANK,KAWASAKI	ตรา KAWASAKI	2				
56075	56075-0547	PATTERN,SHROUD,LH,UPP	ลายกระบังเครื่องยนต์ข้างซ้าย-ตัวบน	1				
56075A	56075-0548	PATTERN,SHROUD,LH,LWR	ลายกระบังเครื่องยนต์ข้างซ้าย-ตัวล่าง	1				
56075B	56075-0549	PATTERN,SHROUD,RH,UPP	ลายกระบังเครื่องยนต์ข้างขวา-ตัวบน	1				
56075C	56075-0550	PATTERN,SHROUD,RH,LWR	ลายกระบังเครื่องยนต์ข้างขวา-ตัวล่าง	1				
56075D	56075-0551	PATTERN,SIDE COVER,LH,FR	ลายฝาครอบข้างซ้าย-ตัวหน้า	1				
56075E	56075-0552	PATTERN,SIDE COVER,LH,RR	ลายฝาครอบข้างซ้าย-ตัวหลัง	1				
56075F	56075-0553	PATTERN,SIDE COVER,RH,FR	ลายฝาครอบข้างขวา-ตัวหน้า	1				
56075G	56075-0554	PATTERN,SIDE COVER,RH,RR	ลายฝาครอบข้างขวา-ตัวหลัง	1				

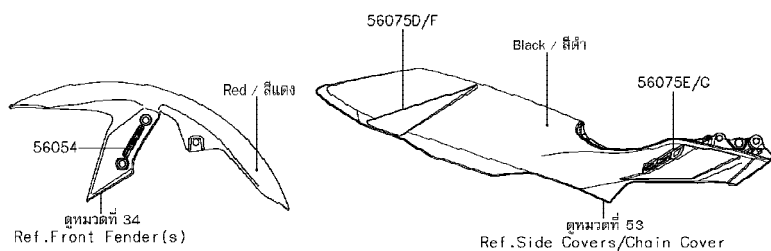

This catalog covers:

'14-'18 BR250 FEF/FFF/FGF/FHF/FJF Chassis-ตัวถัง

GROUP NO.

65

This page covers:

Decals(Green)(FGF)-ลายสติกเกอร์(รหัสเขียว)

F2861D

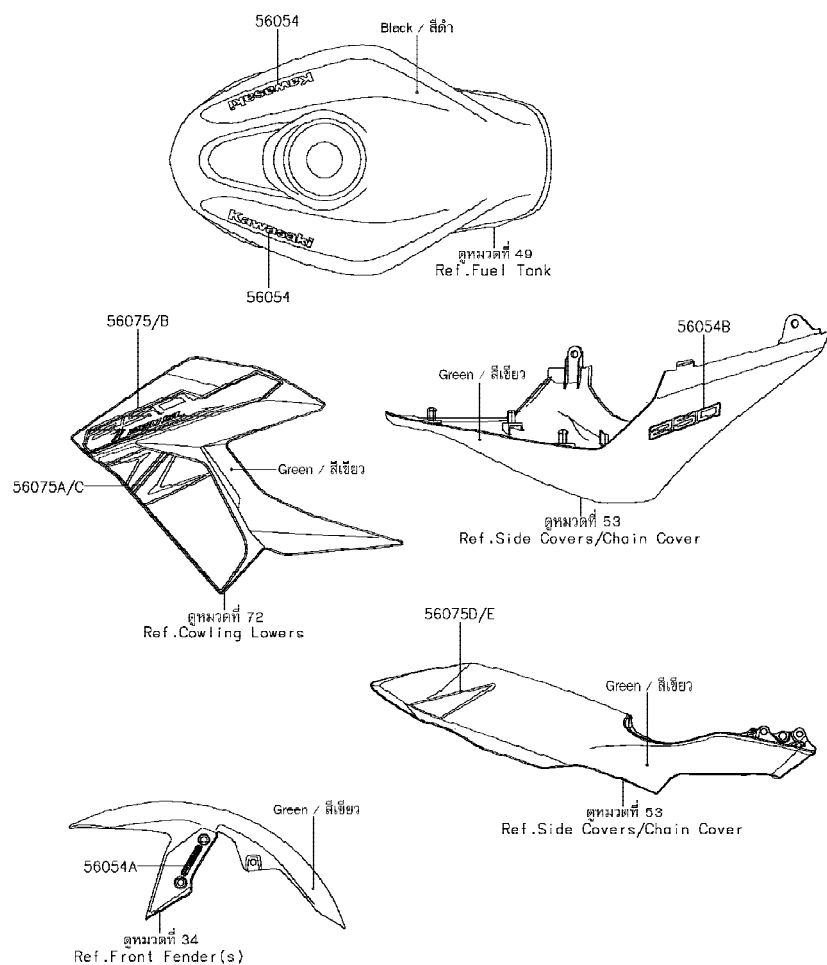

Ref No.	Part No. หมายเลขอะไหล่	Description-English ชื่ออะไหล่-อังกฤษ	Description-Thai ชื่ออะไหล่-ไทย	Quantity-BR250				
				'14 FEF	'15 FFF	'16 FGF	'17 FHF	'18 FJF
56054	56054-1204	MARK,FUEL TANK,KAWASAKI	ตรา KAWASAKI					2
56054A	56054-1412	MARK,FR FENDER,ABS	ตราบังโคลนหน้า ABS					2
56054B	56054-2031	MARK,TAIL COVER,250	ตรา,250					2
56075	56075-1716	PATTERN,SHROUD,LH,UPP	ลายกระบังเครื่องยนต์ข้างซ้าย-อันบน					1
56075A	56075-1717	PATTERN,SHROUD,LH,LWR	ลายกระบังเครื่องยนต์ข้างซ้าย-อันล่าง					1
56075B	56075-1718	PATTERN,SHROUD,RH,UPP	ลายกระบังเครื่องยนต์ข้างขวา-อันบน					1
56075C	56075-1719	PATTERN,SHROUD,RH,LWR	ลายกระบังเครื่องยนต์ข้างขวา-อันล่าง					1
56075D	56075-1720	PATTERN,SIDE COVER,LH	ลายฝาครอบข้าง-ข้างซ้าย					1
56075E	56075-1721	PATTERN,SIDE COVER,RH	ลายฝาครอบข้าง-ข้างขวา					1

This catalog covers:

'14-'18 BR250 FEF/FFF/FGF/FHF/FJF Chassis-ตัวถัง

GROUP NO.

66

This page covers:

Decals(Gray)(FGF)-ลายสติกเกอร์(รถสีเทา)

F2861E

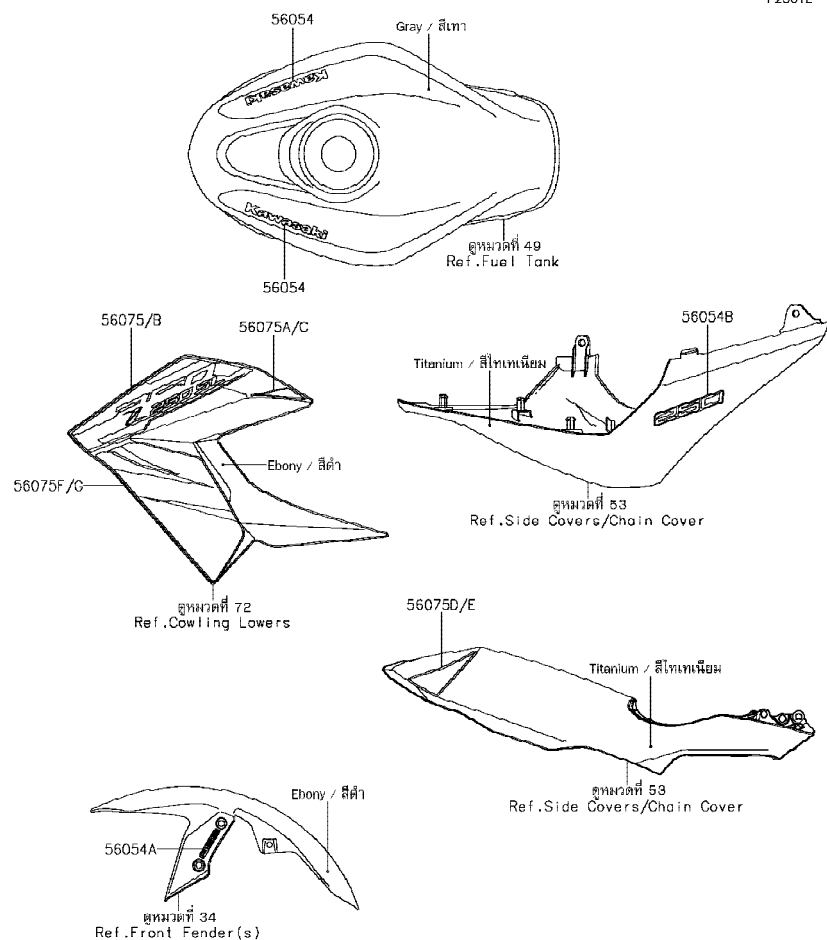

Ref No.	Part No. หมายเลขอะไหล่	Description-English ชื่ออะไหล่-อังกฤษ	Description-Thai ชื่ออะไหล่-ไทย	Quantity-BR250				
				'14 FEF	'15 FFF	'16 FGF	'17 FHF	'18 FJF
56054	56054-1204	MARK,FUEL TANK,KAWASAKI	ตรา KAWASAKI			2		
56054A	56054-1413	MARK,FR FENDER,ABS	ตราบังโคลนหน้า ABS			2		
56054B	56054-2032	MARK,TAIL COVER,250	ตรา,250			2		
56075	56075-1722	PATTERN,SHROUD,LH,UPP	ลายกระบังเครื่องยนต์ข้างซ้าย-อันบน			1		
56075A	56075-1723	PATTERN,SHROUD,LH,CNT	ลายกระบังเครื่องยนต์ข้างซ้าย-อันกลาง			1		
56075B	56075-1724	PATTERN,SHROUD,RH,UPP	ลายกระบังเครื่องยนต์ข้างขวา-อันบน			1		
56075C	56075-1725	PATTERN,SHROUD,RH,CNT	ลายกระบังเครื่องยนต์ข้างขวา-อันกลาง			1		
56075D	56075-1726	PATTERN,SIDE COVER,LH	ลายฝาครอบข้าง-ข้างซ้าย			1		
56075E	56075-1727	PATTERN,SIDE COVER,RH	ลายฝาครอบข้าง-ข้างขวา			1		
56075F	56075-1761	PATTERN,SHROUD,LH,LWR	ลายกระบังเครื่องยนต์ข้างซ้าย-อันล่าง			1		
56075G	56075-1762	PATTERN,SHROUD,RH,LWR	ลายกระบังเครื่องยนต์ข้างขวา-อันล่าง			1		

This catalog covers:

'14-'18 BR250 FEF/FFF/FGF/FHF/FJF Chassis-ตัวถัง

GROUP NO.

67

This page covers:

Decals(Red)(FHF)-ลายสติกเกอร์(รถสีแดง)

F2861F

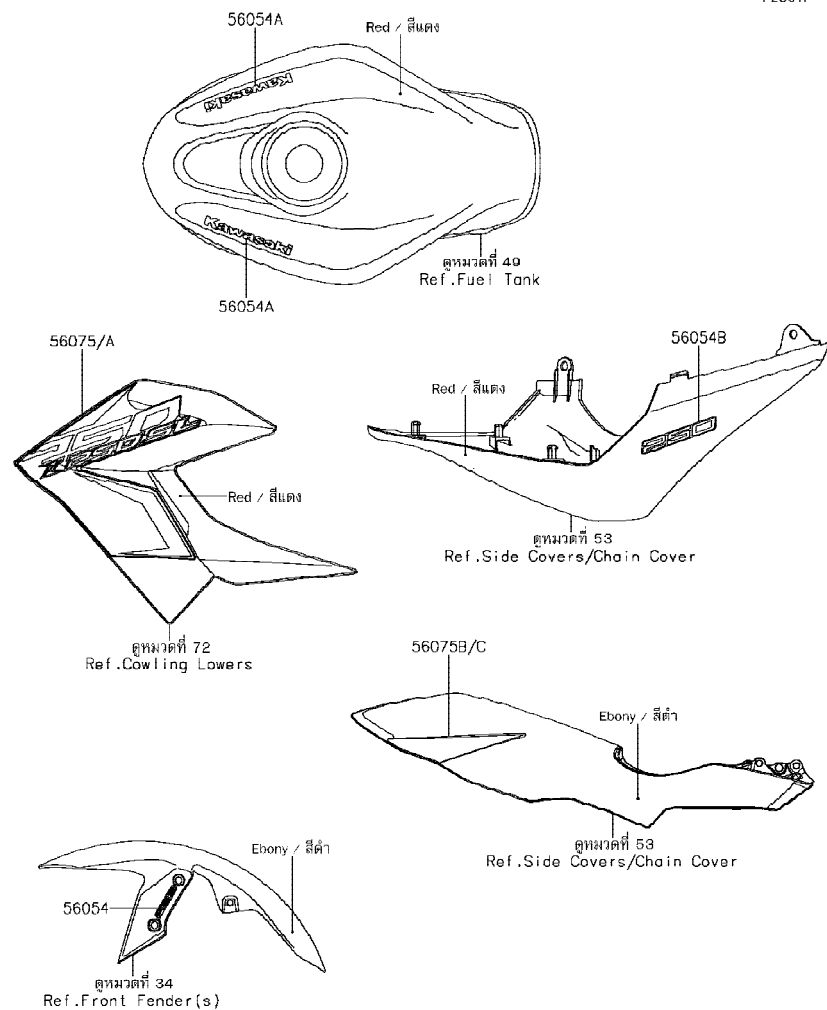

Ref No.	Part No. หมายเลขอะไหล่	Description-English ชื่ออะไหล่-อังกฤษ	Description-Thai ชื่ออะไหล่-ไทย	Quantity-BR250				
				'14 FEF	'15 FFF	'16 FGF	'17 FHF	'18 FJF
56054	56054-1413	MARK,FR FENDER,ABS	ตราบังโคลนหน้า ABS					2
56054A	56054-2197	MARK,FUEL TANK,KAWASAKI	ตราถังน้ำมัน					2
56054B	56054-2198	MARK,TAIL COVER,250	ตราฝาครอบเบาะ,250					2
56075	56075-2578	PATTERN,SHROUD,LH	ลายกระบังเครื่องยนต์-ข้างซ้าย					1
56075A	56075-2579	PATTERN,SHROUD,RH	ลายกระบังเครื่องยนต์-ข้างขวา					1
56075B	56075-2580	PATTERN,SIDE COVER,LH	ลายฝาครอบข้าง-ข้างซ้าย					1
56075C	56075-2581	PATTERN,SIDE COVER,RH	ลายฝาครอบข้าง-ข้างขวา					1

This catalog covers:

'14-'18 BR250 FEF/FFF/FGF/FHF/FJF Chassis-ตัวถัง

GROUP NO.

68

This page covers:

Decals(Gray)(FHF)-ลายสติกเกอร์(รถสีเทา)

F2861G

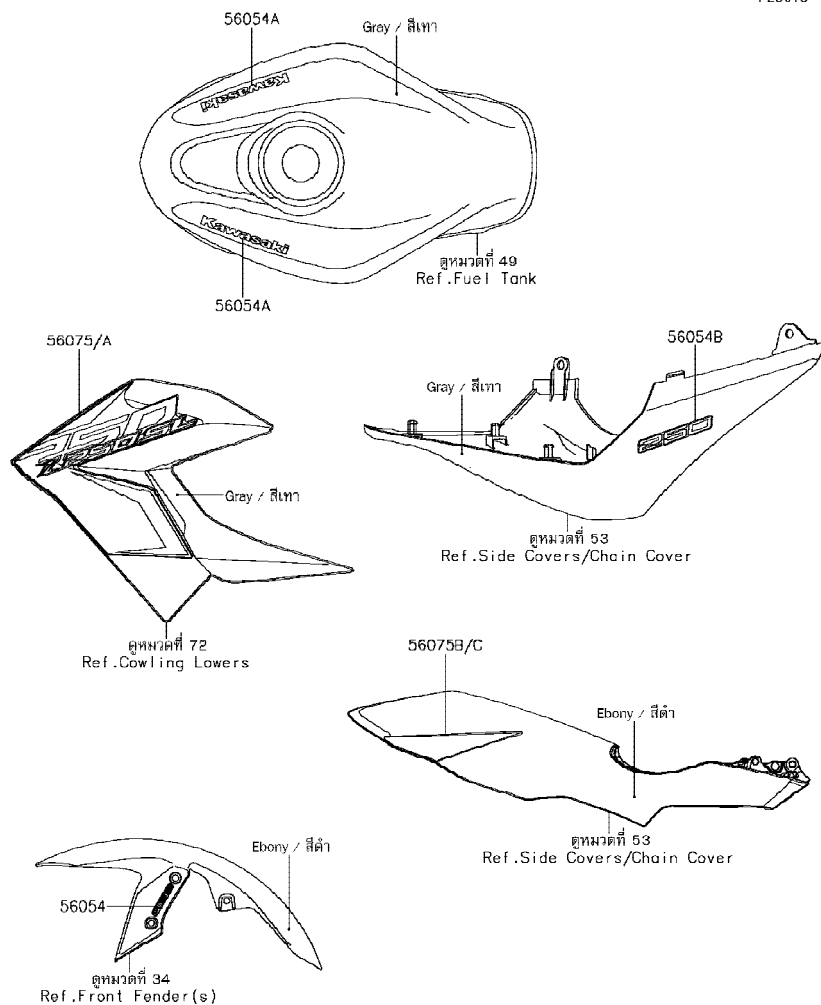

Ref No.	Part No. หมายเลขอะไหล่	Description-English ชื่ออะไหล่-อังกฤษ	Description-Thai ชื่ออะไหล่-ไทย	Quantity-BR250				
				'14 FEF	'15 FFF	'16 FGF	'17 FHF	'18 FJF
56054	56054-1413	MARK,FR FENDER,ABS	ตราบังโคลนหน้า ABS					2
56054A	56054-2197	MARK,FUEL TANK,KAWASAKI	ตราถังน้ำมัน					2
56054B	56054-2198	MARK,TAIL COVER,250	ตราฝาครอบเบาะ,250					2
56075	56075-2574	PATTERN,SHROUD,LH	ลายกระบังเครื่องยนต์-ข้างซ้าย					1
56075A	56075-2575	PATTERN,SHROUD,RH	ลายกระบังเครื่องยนต์-ข้างขวา					1
56075B	56075-2576	PATTERN,SIDE COVER,LH	ลายฝาครอบข้าง-ข้างซ้าย					1
56075C	56075-2577	PATTERN,SIDE COVER,RH	ลายฝาครอบข้าง-ข้างขวา					1



This catalog covers:

'14-'18 BR250 FEF/FFF/FGF/FHF/FJF Chassis-ตัวถัง

GROUP NO.

69

This page covers:

Decals(Blue)(FJF)-ลายสติกเกอร์(รดสีน้ำเงิน)

F2861H

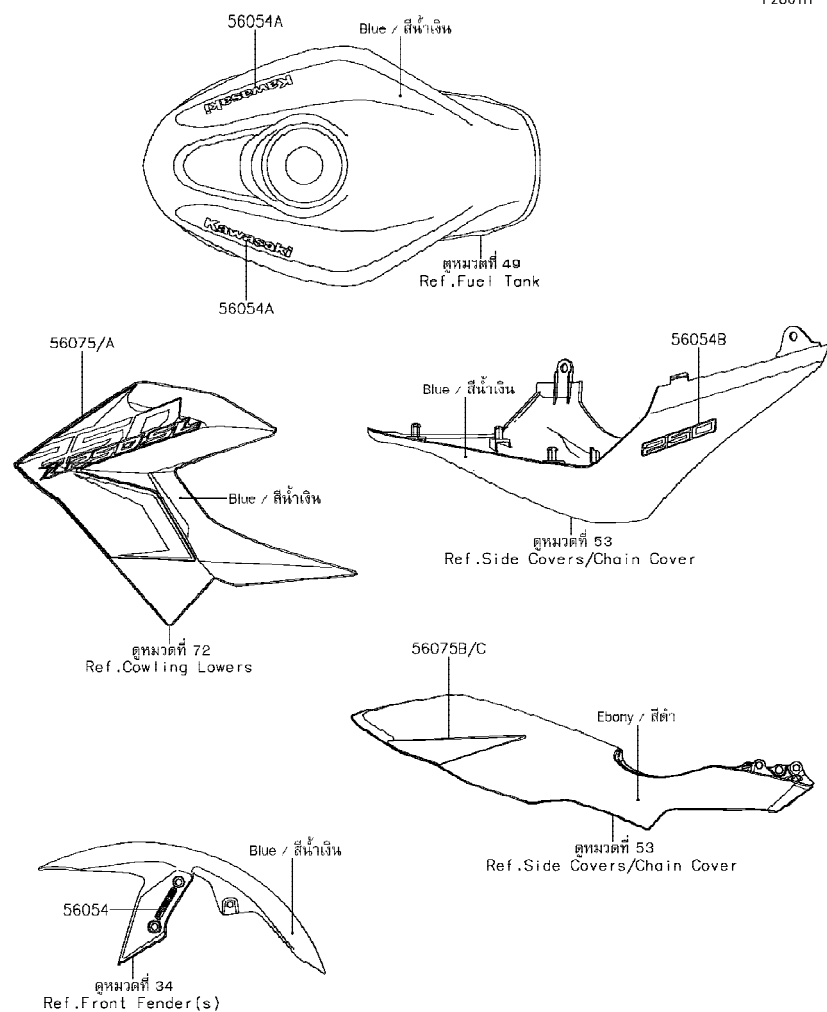

Ref No.	Part No. หมายเลขอะไหล่	Description-English ชื่ออะไหล่-อังกฤษ	Description-Thai ชื่ออะไหล่-ไทย	Quantity-BR250				
				'14 FEF	'15 FFF	'16 FGF	'17 FHF	'18 FJF
56054	56054-2357	MARK,FR FENDER,ABS	ตราบังโคลนหน้า,ABS					2
56054A	56054-2358	MARK,FUEL TANK,KAWASAKI	ตราถังน้ำมัน,KAWASAKI					2
56054B	56054-2359	MARK,TAIL COVER,250	ตรา,250					2
56075	56075-4104	PATTERN,SHROUD,LH	ลายกระบังลม-ข้างซ้าย					1
56075A	56075-4105	PATTERN,SHROUD,RH	ลายกระบังลม-ข้างขวา					1
56075B	56075-4106	PATTERN,SIDE COVER,LH	ลายฝาครอบข้าง-ข้างซ้าย					1
56075C	56075-4107	PATTERN,SIDE COVER,RH	ลายฝาครอบข้าง-ข้างขวา					1

This catalog covers:

'14-'18 BR250 FEF/FFF/FGF/FHF/FJF Chassis-ตัวถัง

GROUP NO.

70

This page covers:

Decals(Ebony)(FJF)-ลายสติกเกอร์(รถสีดำ)

F2861J

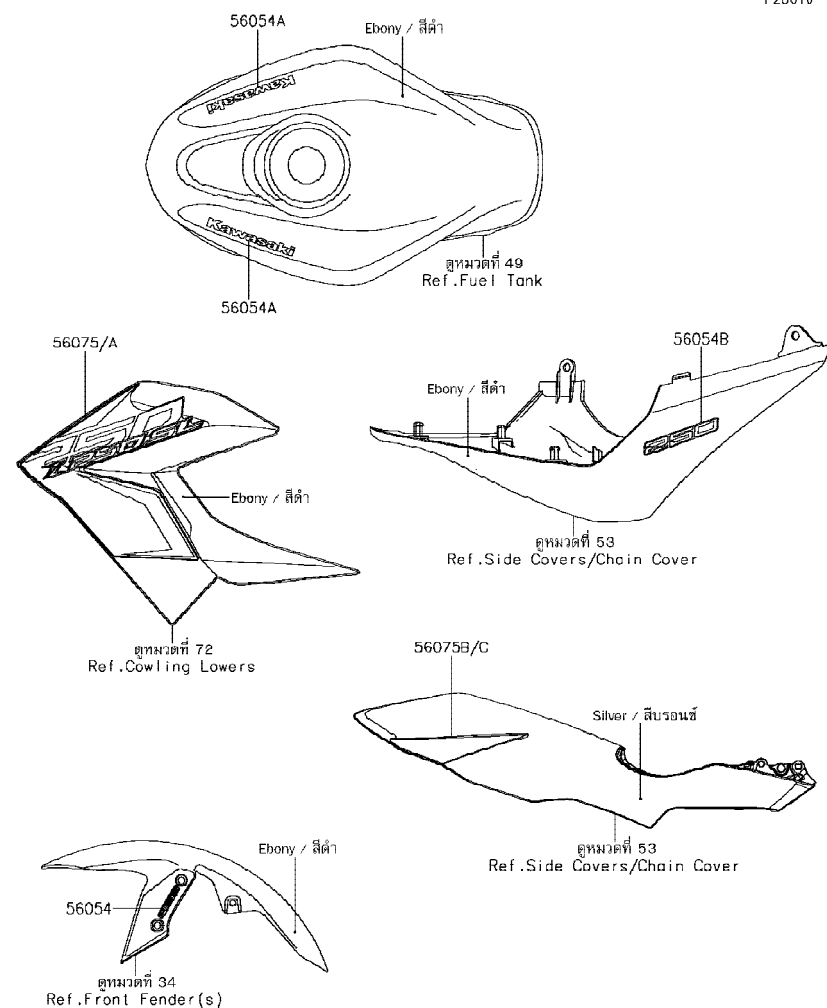

Ref No.	Part No. หมายเลขอะไหล่	Description-English ชื่ออะไหล่-อังกฤษ	Description-Thai ชื่ออะไหล่-ไทย	Quantity-BR250				
				'14 FEF	'15 FFF	'16 FGF	'17 FHF	'18 FJF
56054	56054-2357	MARK,FR FENDER,ABS	ตราบังโคลนหน้า,ABS					2
56054A	56054-2358	MARK,FUEL TANK,KAWASAKI	ตราถังน้ำมัน,KAWASAKI					2
56054B	56054-2359	MARK,TAIL COVER,250	ตรา,250					2
56075	56075-4108	PATTERN,SHROUD,LH	ลายกระบังลม-ข้างซ้าย					1
56075A	56075-4109	PATTERN,SHROUD,RH	ลายกระบังลม-ข้างขวา					1
56075B	56075-4110	PATTERN,SIDE COVER,LH	ลายฝาครอบข้าง-ข้างซ้าย					1
56075C	56075-4111	PATTERN,SIDE COVER,RH	ลายฝาครอบข้าง-ข้างขวา					1

This catalog covers:

'14-'18 BR250 FEF/FFF/FGF/FHF/FJF Chassis-ตัวถัง

GROUP NO.

71

This page covers:

Cowling-แฟริ่ง(1/2)

F2871

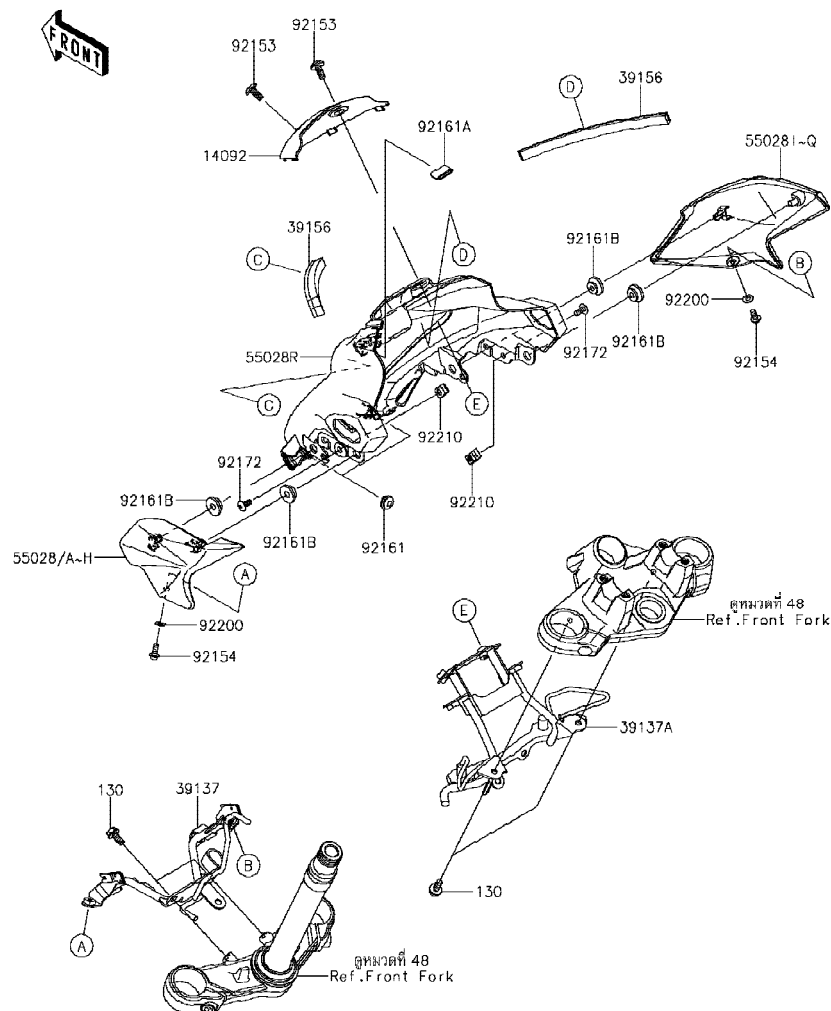

Ref No.	Part No. หมายเลขอะไหล่	Description-English ชื่ออะไหล่-อังกฤษ	Description-Thai ชื่ออะไหล่-ไทย	Quantity-BR250				
				'14 FEF	'15 FFF	'16 FGF	'17 FHF	'18 FJF
14092	14092-1151	COVER,METER	ฝาครอบมิเตอร์	1	1	1	1	1
39137	39137-0622	STAY-COMP,UPP COWL.,LWR	ขายึดแฟริ่งบน-ตัวล่าง	1	1	1	1	1
39137A	39137-0623	STAY-COMP,UPP COWL.,UPP	ขายึดแฟริ่งบน-ตัวบน	1	1	1	1	1
39156	39156-1820	PAD,15X170X10	แผ่นรอง	2	2	2	2	2
55028	55028-0498-17L	COWLING,UPP,LH,C.B.ORANGE	แฟริ่งบนข้างซ้าย-สีส้ม	1				
55028A	55028-0498-234	COWLING,UPP,LH,P.RED	แฟริ่งบนข้างซ้าย-สีแดง		1			
55028B	55028-0498-34T	COWLING,UPP,LH,C.S.RED	แฟริ่งบนข้างซ้าย-สีแดง				1	
55028C	55028-0498-35P	COWLING,UPP,LH,C.L.GREEN	แฟริ่งบนข้างซ้าย-สีเขียว	1				
55028D	55028-0498-45W	COWLING,UPP,LH,M.G.GRAY	แฟริ่งตัวบนข้างซ้าย-สีเทา				1	
55028E	55028-0498-51P	COWLING,UPP,LH,C.L.GREEN	แฟริ่งบนข้างซ้าย-สีเขียว			1		
55028F	55028-0498-723	COWLING,UPP,LH,C.P.BLUE	แฟริ่งบนข้างซ้าย-สีน้ำเงิน					1
55028G	55028-0498-725	COWLING,UPP,LH,M.F.R.TITANIUM	แฟริ่งบนข้างซ้าย-สีไทเทเนียม			1		
55028H	55028-0498-H8	COWLING,UPP,LH,EBONY	แฟริ่งบนข้างซ้าย-สีดำ			1		1
55028I	55028-0499-17L	COWLING,UPP,RH,C.B.ORANGE	แฟริ่งบนข้างขวา-สีส้ม	1				
55028J	55028-0499-234	COWLING,UPP,RH,P.RED	แฟริ่งบนข้างขวา-สีแดง		1			
55028K	55028-0499-34T	COWLING,UPP,RH,C.S.RED	แฟริ่งบนข้างขวา-สีแดง				1	
55028L	55028-0499-35P	COWLING,UPP,RH,C.L.GREEN	แฟริ่งบนข้างขวา-สีเขียว	1				
55028M	55028-0499-45W	COWLING,UPP,RH,M.G.GRAY	แฟริ่งตัวบนข้างขวา-สีเทา				1	
55028N	55028-0499-51P	COWLING,UPP,RH,C.L.GREEN	แฟริ่งบนข้างขวา-สีเขียว			1		
55028O	55028-0499-723	COWLING,UPP,RH,C.P.BLUE	แฟริ่งบนข้างขวา-สีน้ำเงิน					1
55028P	55028-0499-725	COWLING,UPP,RH,M.F.R.TITANIUM	แฟริ่งบนข้างขวา-สีไทเทเนียม			1		
55028Q	55028-0499-H8	COWLING,UPP,RH,EBONY	แฟริ่งบนข้างขวา-สีดำ		1			1
55028R	55028-0546	COWLING,UPP,CNT	แฟริ่งบน-ตัวกลาง	1	1	1	1	1
92153	92153-1361	BOLT,SOCKET,6X14	โบลท์ 6X14 มม.	2	2	2	2	2
92154	92154-0917	BOLT,SOCKET,5X12	โบลท์ 5X12 มม.	2	2	2	2	2
92161	92161-0631	DAMPER	ลูกยาง	2	2	2	2	2
92161A	92161-1367	DAMPER,12X23	ยางรอง	1	1	1	1	1
92161B	92161-1531	DAMPER	ลูกยาง	4	4	4	4	4
92172	92172-1070	SCREW,5X12,WHITE	สกรู 5X12 มม.	2	2	2	2	2
92200	92200-1480	WASHER,NYLON,5.3X11.5X0.5	แหวนรอง 5.3X11.5X0.5 มม.	2	2	2	2	2

This catalog covers:

'14~'18 BR250 FEF/FFF/FGF/FHF/FJF Chassis-ตัวถัง

GROUP NO.

71

This page covers:

Cowling-แฟริ่ง(2/2)

F2871

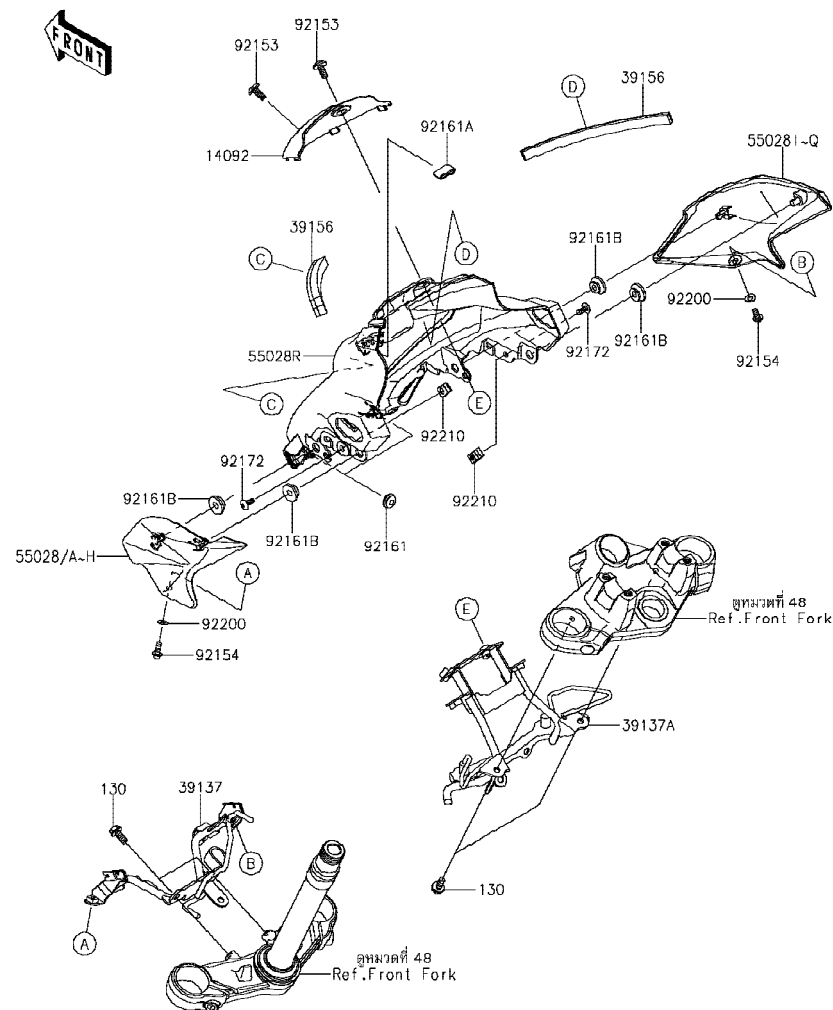

Ref No.	Part No. หมายเลขอะไหล่	Description-English ชื่ออะไหล่-อังกฤษ	Description-Thai ชื่ออะไหล่-ไทย	Quantity-BR250				
				'14 FEF	'15 FFF	'16 FGF	'17 FHF	'18 FJF
92210	92210-0262	NUT,PLATE,5MM	น็อต 5 มม.	2	2	2	2	2
130	130BA0614	BOLT-FLANGED,6X14	โบลท์ 6X14 มม.	4	4	4	4	4

'14~'18 BR250 FEF/FFF/FGF/FHF/FJF Chassis-ตัวถัง

72

Cowling Lowers-แฟรงก์ล่าง(1/2)

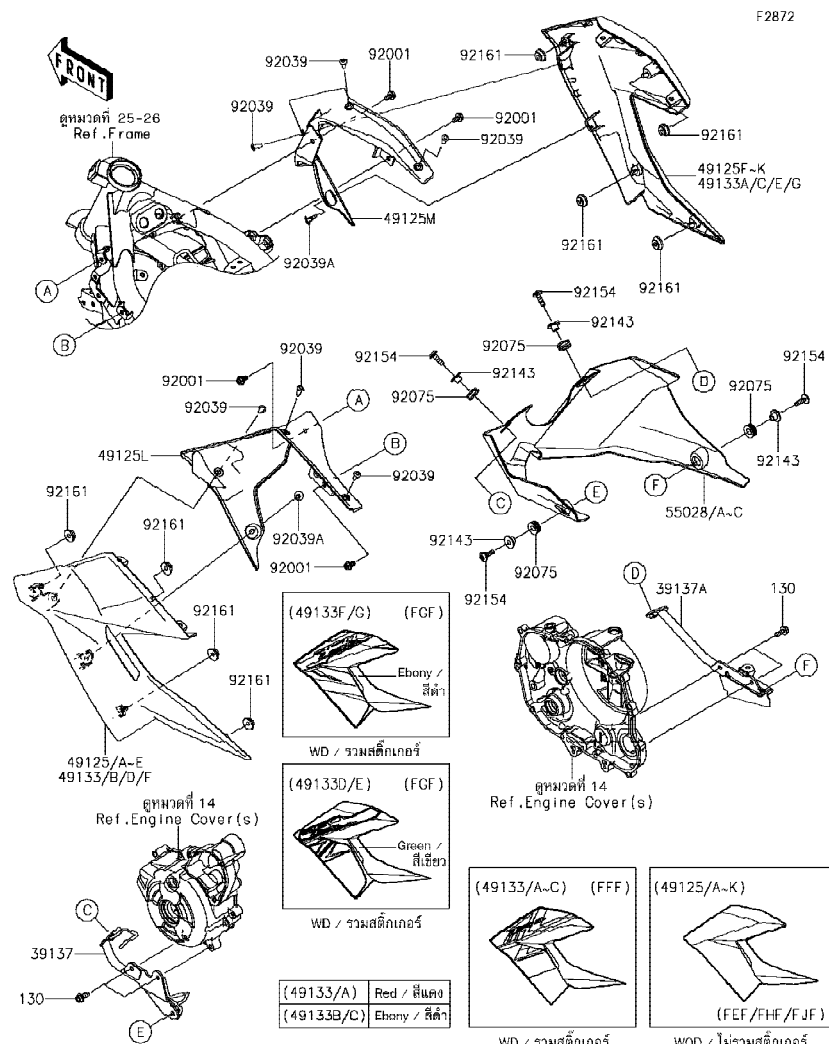

Ref No.	Part No.	Description-English	Description-Thai	Quantity-BR250				
				'14	'15	'16	'17	'18
				FEF	FFF	FGF	FHF	FJF
39137	39137-0585	STAY-COMP,LWR COWL.,LH	ขายึดแตรังล่าง-ข้างซ้าย	1	1	1	1	1
39137A	39137-0586	STAY-COMP,LWR COWL.,RH	ขายึดแตรังล่าง-ข้างขวา	1	1	1	1	1
49125	49125-0578-17L	SHROUD,OUTER,LH,C.B.ORANG	กระบังเครื่องยนต์ตัวนอกข้างซ้าย-สีส้ม	1				
49125A	49125-0578-34T	SHROUD,OUTER,LH,C.S.RED	กระบังเครื่องยนต์ข้างซ้าย-สีแดง				1	
49125B	49125-0578-35P	SHROUD,OUTER,LH,C.L.GREEN	กระบังเครื่องยนต์ตัวนอกข้างซ้าย-สีเขียว	1				
49125C	49125-0578-45W	SHROUD,OUTER,LH,M.G.GRAY	กระบังเครื่องยนต์ตัวนอกข้างซ้าย-สีเทา				1	
49125D	49125-0578-723	SHROUD,OUTER,LH,C.P.BLUE	กระบังเครื่องยนต์ตัวนอกข้างซ้าย-สีน้ำเงิน					1
49125E	49125-0578-H8	SHROUD,OUTER,LH,EBONY	กระบังเครื่องยนต์ตัวนอกข้างซ้าย-สีดำ					1
49125F	49125-0579-17L	SHROUD,OUTER,RH,C.B.ORANG	กระบังเครื่องยนต์ตัวนอกข้างขวา-สีส้ม	1				
49125G	49125-0579-34T	SHROUD,OUTER,RH,C.S.RED	กระบังเครื่องยนต์ข้างขวา-สีแดง				1	
49125H	49125-0579-35P	SHROUD,OUTER,RH,C.L.GREEN	กระบังเครื่องยนต์ตัวนอกข้างขวา-สีเขียว	1				
49125I	49125-0579-45W	SHROUD,OUTER,RH,M.G.GRAY	กระบังเครื่องยนต์ตัวนอกข้างขวา-สีเทา				1	
49125J	49125-0579-723	SHROUD,OUTER,RH,C.P.BLUE	กระบังเครื่องยนต์ตัวนอกข้างขวา-สีน้ำเงิน					1
49125K	49125-0579-H8	SHROUD,OUTER,RH,EBONY	กระบังเครื่องยนต์ตัวนอกข้างขวา-สีดำ					1
49125L	49125-0580	SHROUD,INNER,LH	กระบังเครื่องยนต์ตัวใน-ข้างซ้าย	1	1	1	1	1
49125M	49125-0581	SHROUD,INNER,RH	กระบังเครื่องยนต์ตัวใน-ข้างขวา	1	1	1	1	1
49133	49133-5045-234	SHROUD,OUTER,LH,P.RED	กระบังเครื่องยนต์ตัวนอกข้างซ้าย-สีแดง		1			
49133A	49133-5046-234	SHROUD,OUTER,RH,P.RED	กระบังเครื่องยนต์ตัวนอกข้างขวา-สีแดง		1			
49133B	49133-5047-H8	SHROUD,OUTER,LH,EBONY	กระบังเครื่องยนต์ตัวนอกข้างซ้าย-สีดำ		1			
49133C	49133-5048-H8	SHROUD,OUTER,RH,EBONY	กระบังเครื่องยนต์ตัวนอกข้างขวา-สีดำ		1			
49133D	49133-5179-51P	SHROUD,OUTER,LH,C.L.GREEN	กระบังเครื่องยนต์ตัวนอกข้างซ้าย-สีเขียว			1		
49133E	49133-5180-51P	SHROUD,OUTER,RH,C.L.GREEN	กระบังเครื่องยนต์ตัวนอกข้างขวา-สีเขียว			1		
49133F	49133-5187-H8	SHROUD,OUTER,LH,EBONY	กระบังเครื่องยนต์ตัวนอกข้างซ้าย-สีดำ			1		
49133G	49133-5188-H8	SHROUD,OUTER,RH,EBONY	กระบังเครื่องยนต์ตัวนอกข้างขวา-สีดำ			1		
55028	55028-0500-234	COWLING,LWR,P.RED	แตรังล่าง-สีแดง		1			
55028A	55028-0500-45L	COWLING,LWR,F.EBONY	แตรังล่าง-สีดำ	1				
55028B	55028-0500-739	COWLING,LWR,M.F.S.BLACK	แตรังล่าง-สีดำ			1		
55028C	55028-0500-H8	COWLING,LWR,EBONY	แตรังล่าง-สีดำ		1	1	1	1
92001	92001-1516	BOLT,W/WASHER,6X12	โบลท์ 6X12 มม.	4	4	4	4	4
92039	92039-0060	RIVET	หมุดย้ำ	6	6	6	6	6

This catalog covers:

'14-'18 BR250 FEF/FFF/FGF/FHF/FJF Chassis-ตัวถัง

GROUP NO.

72

This page covers:

Cowling Lower-แฟรงก์ล่าง(2/2)

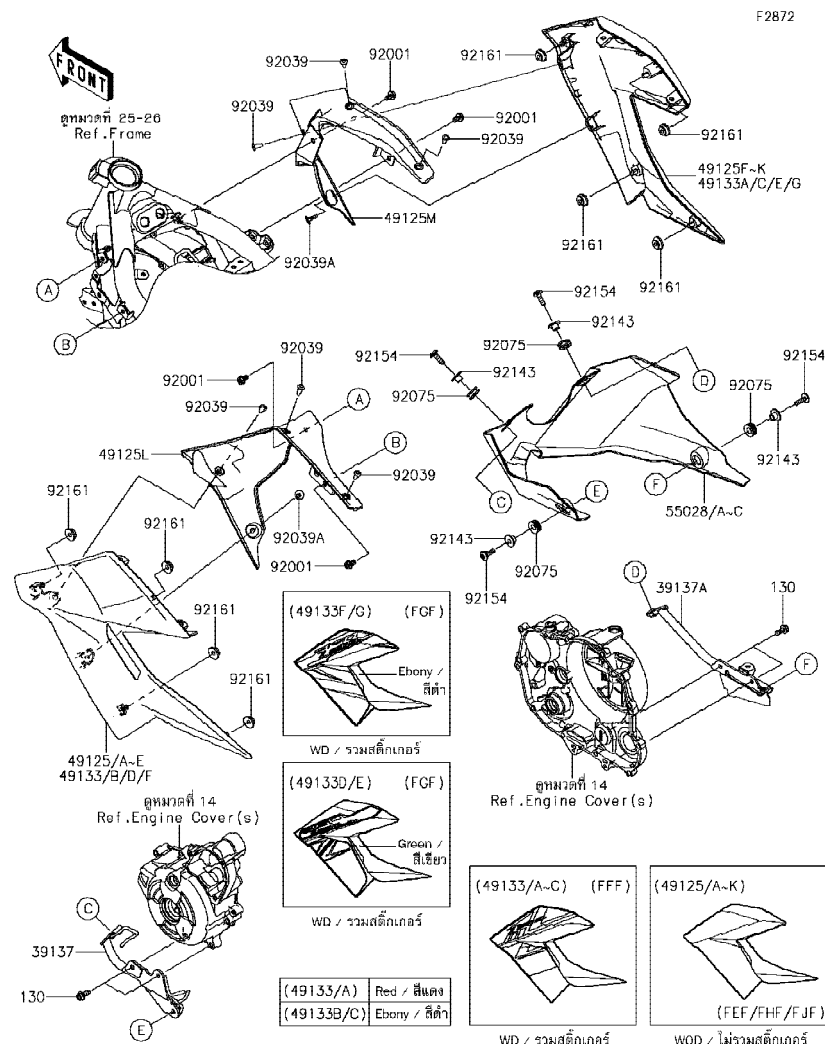

Ref No.	Part No. หมายเลขอะไหล่	Description-English ชื่ออะไหล่-อังกฤษ	Description-Thai ชื่ออะไหล่-ไทย	Quantity-BR250				
				'14 FEF	'15 FFF	'16 FGF	'17 FHF	'18 FJF
92039A	92039-0062	RIVET	หมุดย้ำ	2	2	2	2	2
92075	92075-1634	DAMPER	ลูกยาง	4	4	4	4	4
92143	92143-1016	COLLAR,L=9.6	ปลอก L=9.6 มม.	4	4	4	4	4
92154	92154-0918	BOLT,SOCKET,6X20	โบลท์ 6X20 มม.	4	4	4	4	4
92161	92161-1531	DAMPER	ลูกยาง	8	8	8	8	8
130	130BB0616	BOLT-FLANGED,6X16	โบลท์ 6X16 มม.	4	4	4	4	4

This catalog covers:

'14-'18 BR250 FEF/FFF/FGF/FHF/FJF Chassis-ตัวถัง

GROUP NO.

73

This page covers:

Accessory-อุปกรณ์ตกแต่ง

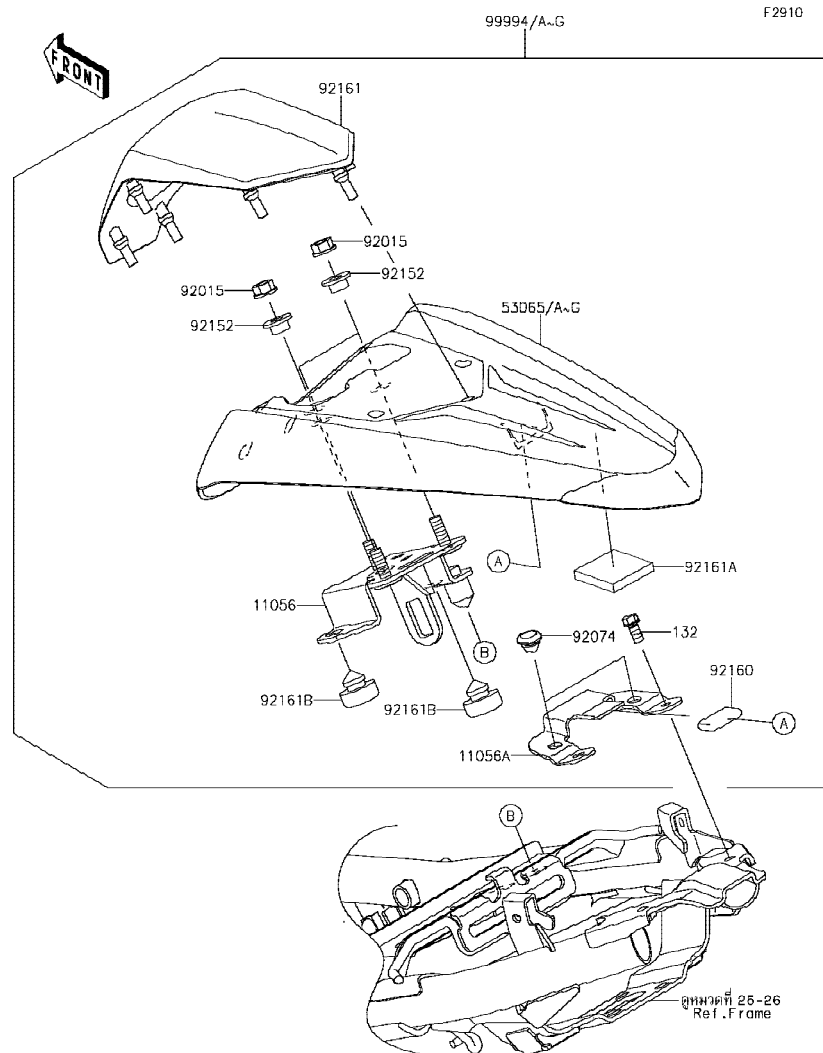

Ref No.	Part No. หมายเลขอะไหล่	Description-English ชื่ออะไหล่-อังกฤษ	Description-Thai ชื่ออะไหล่-ไทย	Quantity-BR250				
				'14 FEF	'15 FFF	'16 FGF	'17 FHF	'18 FJF
11056	11056-2560	BRACKET	ขายึด	1	1	1	1	1
11056A	11056-2771	BRACKET	ขายึด	1	1	1	1	1
53065	53065-0025-17L	COVER SEAT,C.B.ORANGE	ผ้าครอบเบาะ-สีส้ม	1				
53065A	53065-0025-234	COVER SEAT,P.RED	ผ้าครอบเบาะ-สีแดง		1			
53065B	53065-0025-34T	COVER SEAT,C.S.RED	ผ้าครอบเบาะ-สีแดง				1	
53065C	53065-0025-35P	COVER SEAT,C.L.GREEN	ผ้าครอบเบาะ-สีเขียว	1				
53065D	53065-0025-45W	COVER SEAT,M.G.GRAY	ผ้าครอบเบาะ-สีเทา				1	
53065E	53065-0025-51P	COVER SEAT,C.L.GREEN	ผ้าครอบเบาะ-สีเขียว			1		
53065F	53065-0025-723	COVER SEAT,C.P.BLUE	ผ้าครอบเบาะ-สีน้ำเงิน					1
53065G	53065-0025-H8	COVER SEAT,EBONY	ผ้าครอบเบาะ-สีดำ		1	1		1
92015	92015-1367	NUT,FLANGED,6MM	น็อต 6 มม.	3	3	3	3	3
92074	92074-028	PLUG,7X2	ลูกยาง	2	2	2	2	2
92152	92152-0842	COLLAR,6.8X10(16)X6.6	ปลอกทรง	3	3	3	3	3
92160	92160-1190	DAMPER	ยางรอง	1	1	1	1	1
92161	92161-1569	DAMPER,CUSHION	ยางกันกระแทก	1	1	1	1	1
92161A	92161-1591	DAMPER	ยางรอง	1	1	1	1	1
92161B	92161-1609	DAMPER,10X20X8	ลูกยาง	2	2	2	2	2
99994	99994-0403-17L	KIT,SINGLE SEAT,C.B.ORANGE	ผ้าครอบเบาะ-สีส้ม(ชุด)	1				
99994A	99994-0403-234	KIT,SINGLE SEAT,P.RED	ผ้าครอบเบาะ-สีแดง(ชุด)		1			
99994B	99994-0403-34T	KIT,SINGLE SEAT,C.S.RED	ผ้าครอบเบาะ-สีแดง(ชุด)				1	
99994C	99994-0403-35P	KIT,SINGLE SEAT,C.L.GREEN	ผ้าครอบเบาะ-สีเขียว(ชุด)	1				
99994D	99994-0403-45W	KIT,SINGLE SEAT,M.G.GRAY	ผ้าครอบเบาะ-สีเทา(ชุด)				1	
99994E	99994-0403-51P	KIT,SINGLE SEAT,C.L.GREEN	ผ้าครอบเบาะ-สีเขียว(ชุด)			1		
99994F	99994-0403-723	KIT,SINGLE SEAT,C.P.BLUE	ผ้าครอบเบาะ-สีน้ำเงิน (ชุด)					1
99994G	99994-0403-H8	KIT,SINGLE SEAT,EBONY	ผ้าครอบเบาะ-สีดำ(ชุด)		1	1		1
132	132BA0510	BOLT-FLANGED-SMALL,5X10	โบลท์ 5X10 มม.	2	2	2	2	2

This catalog covers:

'14-'18 BR250 FEF/FFF/FGF/FHF/FJF

This page covers:

Numerical Parts Index/สารบัญหมายเลขอะไหล่

Part No.	Group No.	Part No.	Group No.	Part No.	Group No.	Part No.	Group No.	Part No.	Group No.	Part No.	Group No.	Part No.	Group No.
11004-1249	1	11061-0891	14	13031-0775	8	130BA1018	28	13271-1567	14	14092-1113	29	21176-0094	17
11005-0656	3	11061-0892	14	13041-0001	8	130BA1018	29	13272-0573	42	14092-1114	28	21176-0704	17
11008-0810	1	11061-0897	14	13042-0043	47	130BB0510	4	13272-1499	16	14092-1114	29	21176-0759	51
11009-1105	1	11061-0923	14	13042-0044	47	130BB0610	24	13272-1862	15	14092-1146	4	21176-0760	42
11009-1145	24	11061-0927	23	13042-0725	47	130BB0610	41	13272-1876	24	14092-1147	4	21176-0761	46
11009-1344	1	11061-0928	43	13042-0733	47	130BB0616	72	13280-0105	47	14092-1151	71	21192-0004	51
11010-0773	4	11065-0293	1	13086-0004	9	130BB0625	54	13280-0710	22	14092-1152	18	220AA0512	20
11012-1084	24	11065-0342	14	13087-0045	9	130BC0518	21	13280-0769	11	14092-1153	18	220AA0610	19
11012-1259	30	11065-0708	58	13088-0561	9	130CC0620	12	13280-0812	9	14093-0188	55	220AA0625	19
11012-1871-18R	30	11065-0832	25	13088-0562	9	13101-0629	8	132BA0510	73	14093-0199	22	220AA0630	19
11013-0739	4	11065-0832	26	13089-1085	9	13114-1068	9	132BA0620	20	14093-0525	55	220AB0508	49
11056-2560	73	11065-0833	19	13089-1094	9	13127-0653	10	132BA0630	14	16007-1228	6	220AB0525	47
11056-2561	41	11065-0847	48	13089-1116	9	13128-0682	10	132BA0814	27	16065-0125	1	220AB0540	47
11056-2623	41	11065-0969	24	13089-1117	9	13140-0632	11	132BA0835	47	16073-0821	15	224AB0408	56
11056-2695	57	12004-0725	6	13091-1683	9	13140-0633	11	132BB0610	41	16082-0727	19	23007-0186	54
11056-2735	28	12005-0737	6	13095-0575	9	13140-0634	11	132BB0610	52	16082-0755	41	23008-0154	54
11056-2735	29	12009-1091	6	13097-0087	8	13141-0578	11	132BB0612	7	16085-0613	22	23008-0156	55
11056-2771	73	12011-1053	6	130BA0608	41	13144-0568	10	132BB0616	14	16115-1053	14	23016-0564	55
11056-2799	46	12021-1115	1	130BA0610	18	13145-0559	11	132BB0616	19	16126-0718	4	23016-0595	55
11056-2810	57	12032-0017	6	130BA0610	57	13151-1102	11	132BB0618	14	16126-0719	18	23025-0343	55
11056-4005	42	12044-0786	7	130BA0612	28	13159-1056	44	132BB0620	14	16126-0729	15	23026-0022	55
11056-4253	51	12044-0787	7	130BA0612	29	13159-1056	45	132BB0640	14	16126-1140	37	23037-0300	56
11056-4304	44	12046-0576	7	130BA0612	44	13161-0573	12	132BC0620	14	16130-0002	14	23037-0301	56
11056-4305	41	12048-0054	7	130BA0612	45	13193-0007	22	132BC0630	14	16142-0713	19	23037-0310	56
11056-4342	57	12053-0204	7	130BA0612	50	13216-0878	19	132BC0630	22	16142-0722	23	23037-0311	56
11056-4437	57	12053-0208	14	130BA0612	57	13236-0170	12	132BC0670	13	16154-0714	19	23048-0025	56
11056-7058	57	12053-1317	7	130BA0612	58	13236-0738	9	14001-0619	13	16163-0813	15	23048-0026	56
11056-7060-26M	35	12053-1391	7	130BA0614	4	13236-0772	9	14014-0567	14	16164-0009	18	23062-0798	18
11056-7212	13	120CA0512	58	130BA0614	71	13242-0105	12	14014-1130	7	16165-1001	18	25031-0668	51
11056-7270	35	120CA0530	20	130BA0616	24	13242-0106	12	14026-0109	14	172BA0680	13	26006-0001	57
11056-7674	45	120CA0610	14	130BA0616	28	13262-0996	10	14031-0585	14	18091-0956	5	26006-1006	22
11060-1203	5	120CA0616	42	130BA0616	29	13262-0997	10	14032-0604	14	21003-0141	20	26006-1078	57
11060-1740	3	120CA0816	46	130BA0625	41	13262-0998	10	14041-0570	5	21007-0585	20	26006-1080	57
11061-0222	13	120CA0820	46	130BA0625	50	13262-0999	10	14044-0050	14	21007-0588	43	26011-0858	57
11061-0373	11	120CB0516	49	130BA0625	54	13262-1000	10	14044-0565	14	21066-0724	20	26011-0890	22
11061-0418	14	120CB0614	46	130BA0635	44	13262-1076	10	14073-0776	4	21121-0713	21	26011-0892	57
11061-0432	5	120CB0825	48	130BA0635	45	13262-1077	10	14092-0108	14	21160-0019	21	26011-0915	57
11061-0846	48	13001-0753	3	130BA0635	49	13262-1078	10	14092-1096	2	21163-0739	22	26012-0868	57
11061-0888	2	13002-1073	3	130BA0814	28	13262-1079	10	14092-1111	35	21175-1166	17	26031-2261	57
11061-0890	1	13008-0050	3	130BA0814	29	13262-1080	10	14092-1113	28	21176-0009	17	27002-0019	57



This catalog covers:

'14-'18 BR250 FEF/FFF/FGF/FHF/FJF

This page covers:

Numerical Parts Index/สารบัญหมายเลขอะไหล่

Part No.	Group No.	Part No.	Group No.	Part No.	Group No.	Part No.	Group No.	Part No.	Group No.	Part No.	Group No.	Part No.	Group No.
27002-0020	57	35004-0331-17L	34	36040-0141-34T	53	41068-0079	38	43034-1016	42	44039-0138-21	48	49085-0010	24
27003-0099	57	35004-0331-234	34	36040-0141-35P	53	41068-1223	39	43044-1112	43	44065-0043	48	49091-0001	41
27005-5157	58	35004-0331-35P	34	36040-0141-45W	53	41073-0610-QT	38	43044-1112	46	44065-0044	48	49091-0001	44
27008-0053	58	35004-0331-51P	34	36040-0141-51P	53	41073-0611-QT	39	43045-1010	43	44071-0905-18R	48	49091-0001	45
27010-0729	47	35004-0331-723	34	36040-0141-723	53	41075-0007	37	43045-1010	46	44071-0906-18R	48	49106-0743	5
27010-0754	22	35004-0331-H8	34	36040-0141-725	53	41075-0008	37	43045-1052	43	45014-0430-EH	31	49125-0578-17L	72
27010-0755	24	35019-0579	35	36040-0141-H8	53	41075-0009	37	43045-1052	46	46003-0645	47	49125-0578-34T	72
27010-0758	58	35023-0396	35	39007-0376	31	41080-0597-11H	43	43048-1068	43	46012-0308-21	47	49125-0578-35P	72
27010-0762	42	35034-0591	28	39061-0696	24	41080-0601-11H	46	43048-1068	46	46019-0043	47	49125-0578-45W	72
27010-0873	42	35034-0591	29	39062-0640	24	410AA0600	35	43049-0032	16	46075-0007	47	49125-0578-723	72
27016-0008	58	35063-0923	28	39062-0641	24	410AB0600	47	43049-1060	43	46076-0090	47	49125-0578-H8	72
27016-5353	58	35063-0923	29	39062-0642	24	411AA1200	38	43049-1060	46	46091-0307	47	49125-0579-17L	72
27048-5069	58	35063-0924	28	39062-0643	24	42034-0048	22	43049-1061	43	46091-0308	47	49125-0579-34T	72
28012-1077	58	35063-0924	29	39062-0644	24	42036-0736	30	43049-1061	46	46092-0047	42	49125-0579-35P	72
311BA0600	12	35063-1319-26M	29	39076-0020	22	42036-1064	30	43056-0004	43	46092-0050	47	49125-0579-45W	72
311BB0600	12	35063-1320-26M	29	39111-0320	12	42036-1077	31	43056-0004	46	461DA0600	58	49125-0579-723	72
32046-0353	50	36001-0601-45L	53	39111-0327	31	42036-1078	31	43057-1001	43	461DB0600	22	49125-0579-H8	72
32046-0354	50	36001-0601-51P	53	39137-0585	72	42036-1102	31	43057-1001	46	480J1300	12	49125-0580	72
32074-0019	58	36001-0601-60S	53	39137-0586	72	42041-0129	39	43078-0060	44	482EA0100	32	49125-0581	72
32160-0702-26M	25	36001-0601-725	53	39137-0587	28	43001-0726	40	43078-0060	45	482EA0100	33	49133-5045-234	72
32160-0822-26M	26	36001-0601-739	53	39137-0587	29	43010-0014	44	43078-0570	24	482EA5000	32	49133-5046-234	72
32160-0822-34R	26	36001-0601-H8	53	39137-0615	24	43010-0014	45	43080-0154-25S	43	482EA5000	33	49133-5047-H8	72
32160-0822-54S	26	36001-0602-45L	53	39137-0622	71	43015-0632	44	43080-0155-25S	46	482J6000	19	49133-5048-H8	72
32190-0654	27	36001-0602-51P	53	39137-0623	71	43015-0632	45	43082-0128	43	49002-1126	1	49133-5179-51P	72
33001-0613-18R	30	36001-0602-60S	53	39156-0721	52	43015-0633	42	43082-0128	46	49006-1088	43	49133-5180-51P	72
33032-0038	30	36001-0602-725	53	39156-0927	18	43015-0692	42	43095-0794	41	49006-1088	46	49133-5187-H8	72
33040-0044	30	36001-0602-739	53	39156-1748	5	43020-0022	42	43095-0795	44	49006-1242	43	49133-5188-H8	72
33040-0045	30	36001-0602-H8	53	39156-1820	71	43020-0027	44	43095-0795	45	49006-1242	46	51001-0789-17L	49
33040-0046	30	36014-0562	53	39156-1834	57	43020-0027	45	43095-0796	44	49016-0628	54	51001-0789-35P	49
34024-0138	36	36040-0140-17L	53	39156-1843	59	43022-1010	42	43095-0796	45	49016-1044	42	51044-0806	16
34028-0035	32	36040-0140-234	53	39156-1861	53	43026-0009	44	43095-0800	41	49033-0031	15	51049-5009	58
34028-0035	33	36040-0140-34T	53	39156-1935	50	43026-0009	45	43095-0801	44	49040-0730	16	51089-5270-234	49
34028-0036	32	36040-0140-35P	53	39156-1950	53	43026-1082	42	43095-0801	45	49040-0764	16	51089-5271-51A	49
34028-0036	33	36040-0140-45W	53	39156-1951	53	43027-1053	44	44005-0096-18R	48	49047-1056	11	51089-5271-660	49
34028-0056	32	36040-0140-51P	53	39178-0213	5	43027-1053	45	44006-0095-18R	48	49047-1057	11	51089-5271-H8	49
34028-0056	33	36040-0140-723	53	39188-0045	35	43027-1057	42	44013-0228	48	49054-1053	1	51090-5095-34T	49
34028-0334	32	36040-0140-725	53	39188-0046	53	43028-1061	42	44023-0125	48	49056-0041	15	51090-5095-45W	49
34028-0334	33	36040-0140-H8	53	39193-0580	1	43028-1065	44	44026-0173	48	49063-1055	14	51090-5285-723	49
34028-0335	32	36040-0141-17L	53	41009-0549	37	43028-1065	45	44029-0016	48	49065-1058	19	51090-5285-H8	49
34028-0335	33	36040-0141-234	53	41009-0550	37	43034-0099	46	44037-0142-21	48	49078-0720	6	510A3100	20

This catalog covers:

'14-'18 BR250 FEF/FFF/FGF/FHF/FJF

This page covers:

Numerical Parts Index/สารบัญหมายเลขอะไหล่

Part No.	Group No.	Part No.	Group No.	Part No.	Group No.	Part No.	Group No.	Part No.	Group No.	Part No.	Group No.	Part No.	Group No.
52005-1009	14	55028-0499-723	71	56054-2032	66	56075-1727	66	92002-1323	42	92022-1496	12	92039-0062	72
52010-1053	19	55028-0499-725	71	56054-2197	67	56075-1761	66	92002-1742	32	92022-159	10	92039-0707	53
52014-0010	3	55028-0499-H8	71	56054-2197	68	56075-1762	66	92002-1742	33	92022-1649	22	92039-0709	53
53003-0371-MA	50	55028-0500-234	72	56054-2198	67	56075-2574	68	92002-1894	42	92022-1827	12	92042-007	1
53003-0372-MA	50	55028-0500-45L	72	56054-2198	68	56075-2575	68	92004-0032	12	92022-1974	9	92042-007	13
53065-0024	53	55028-0500-739	72	56054-2357	69	56075-2576	68	92004-0048	39	92022-198	10	92042-007	19
53065-0025-17L	73	55028-0500-H8	72	56054-2357	70	56075-2577	68	92004-0731	1	92022-1993	9	92043-0026	32
53065-0025-234	73	55028-0546	71	56054-2358	69	56075-2578	67	92005-0032	18	92022-252	10	92043-0026	33
53065-0025-34T	73	550AA2015	44	56054-2358	70	56075-2579	67	92005-0713	13	92022-255	10	92043-0104	44
53065-0025-35P	73	550AA2015	45	56054-2359	69	56075-2580	67	92005-0778	1	92025-1451	10	92043-0104	45
53065-0025-45W	73	550AA3030	38	56054-2359	70	56075-2581	67	92005-1373	4	92026-0725	9	92043-1294	32
53065-0025-51P	73	550AA4035	39	56071-0161	60	56075-4104	69	92009-1134	47	92026-0741	48	92043-1294	33
53065-0025-723	73	554DA0600	35	56071-0807	60	56075-4105	69	92009-1197	51	92026-0762	22	92043-1416	43
53065-0025-H8	73	56001-0243	47	56075-0536	63	56075-4106	69	92009-1458	42	92026-079	10	92043-1416	46
53066-0463-12Y	50	56001-0244	47	56075-0537	63	56075-4107	69	92015-1178	12	92026-1217	12	92043-4009	1
53066-0470-MA	50	56007-0123	59	56075-0538	63	56075-4108	70	92015-1197	47	92027-1183	24	92043-4009	3
54010-0598	52	56008-0050	59	56075-0539	63	56075-4109	70	92015-1233	42	92027-1183	41	92045-0752	13
54011-0597	52	56030-0837	57	56075-0540	63	56075-4110	70	92015-1364	30	92027-1183	50	92045-0753	13
54011-0609	52	56030-0838	57	56075-0541	63	56075-4111	70	92015-1367	14	92027-153	28	92045-0754	13
54012-0603	52	56033-0796	60	56075-0542	63	59006-0016	4	92015-1367	73	92027-153	29	92045-0755	13
54012-0632	52	56033-0889	60	56075-0543	63	59051-0743	22	92015-1387	5	92028-1597	31	92045-0756	13
55020-0912	30	56053-0753	60	56075-0547	64	59256-1063	23	92015-1407	30	92028-1598	31	92045-0757	13
55020-0925	48	56053-1137	60	56075-0548	64	59465-1587	60	92015-1432	5	92028-1822	10	92045-0761	13
55020-1857	57	56054-1204	63	56075-0549	64	59502-0604	24	92015-1581	8	92028-1823	10	92045-1236	9
55020-1873	35	56054-1204	65	56075-0550	64	601B6201UG	38	92015-1581	9	92033-0079	44	92045-1246	14
55028-0498-17L	71	56054-1204	66	56075-0551	64	601B6203UU	39	92015-1658	30	92033-0079	45	92045-1414	13
55028-0498-234	71	56054-1412	61	56075-0552	64	610A0408	11	92015-1740	43	92033-029	8	92046-0034	14
55028-0498-34T	71	56054-1412	62	56075-0553	64	610A0408	14	92015-1740	46	92033-0722	48	92046-0038	30
55028-0498-35P	71	56054-1412	64	56075-0554	64	670B1506	23	92015-1870	38	92033-0723	48	92046-0042	14
55028-0498-45W	71	56054-1412	65	56075-1716	65	670B2018	7	92015-1947	39	92033-1040	39	92046-1148	14
55028-0498-51P	71	56054-1413	63	56075-1717	65	670D2010	19	92022-072	12	92033-1054	3	92047-011	25
55028-0498-723	71	56054-1413	66	56075-1718	65	671B2560	59	92022-1108	7	92033-1172	10	92047-011	26
55028-0498-725	71	56054-1413	67	56075-1719	65	92001-1105	1	92022-125	35	92033-1186	44	92048-0019	48
55028-0498-H8	71	56054-1413	68	56075-1720	65	92001-1342	44	92022-1282	40	92033-1186	45	92048-006	25
55028-0499-17L	71	56054-1477	64	56075-1721	65	92001-1342	45	92022-1356	8	92033-1293	10	92048-006	26
55028-0499-234	71	56054-1508	61	56075-1722	66	92001-1499	27	92022-1356	9	92037-1589	24	92048-008	25
55028-0499-34T	71	56054-1508	62	56075-1723	66	92001-1516	72	92022-1373	43	92037-1601	18	92048-008	26
55028-0499-35P	71	56054-1509	61	56075-1724	66	92001-1728	42	92022-1373	46	92037-1935	18	92049-0740	48
55028-0499-45W	71	56054-1509	62	56075-1725	66	92001-1829	13	92022-1405	51	92038-1057	8	92049-0746	39
55028-0499-51P	71	56054-2031	65	56075-1726	66	92001-1872	1	92022-1415	13	92039-0060	72	92049-0756	48

This catalog covers:

'14-'18 BR250 FEF/FFF/FGF/FHF/FJF

This page covers:

Numerical Parts Index/สารบัญหมายเลขอะไหล่

Part No.	Group No.	Part No.	Group No.	Part No.	Group No.	Part No.	Group No.	Part No.	Group No.	Part No.	Group No.	Part No.	Group No.
92049-1106	38	92069-0058	56	92140-0008	26	92152-0658	32	92154-0209	29	92154-1306	13	92161-1182	14
92049-1109	31	92069-0076	56	92143-1016	72	92152-0842	34	92154-0235	22	92154-1307	7	92161-1300	12
92049-1172	51	92069-0077	54	92143-1148	12	92152-0842	73	92154-0362	31	92154-1308	31	92161-1367	71
92049-1191	14	92069-0081	54	92143-1263	13	92152-1350	10	92154-0504	1	92154-1309	20	92161-1475	5
92049-1228	14	92069-1016	55	92143-1263	14	92152-1592	57	92154-0732	41	92154-1422	47	92161-1497	5
92049-1262	14	92069-1084	55	92143-1959	9	92152-1682	5	92154-0732	44	92154-1439	23	92161-1510	31
92049-1349	6	92070-0045	21	92144-1567	32	92152-1692	5	92154-0732	45	92154-1442	24	92161-1531	71
92049-1559	14	92071-0024	22	92144-1567	33	92152-1758	38	92154-0807	7	92154-1443	24	92161-1531	72
92049-1577	13	92071-0724	35	92144-1695	12	92152-1759	39	92154-0829	57	92154-1559	15	92161-1564	57
92055-0016	17	92071-0727	5	92144-1761	19	92152-1760	39	92154-0843	44	92154-1726	5	92161-1569	73
92055-012	14	92072-0135	18	92144-1847	43	92152-1767	49	92154-0843	45	92154-1829	29	92161-1571	53
92055-0195	1	92072-0749	57	92144-1847	46	92152-1769	27	92154-0844	43	92154-1868	45	92161-1575	49
92055-0195	2	92072-1414	57	92145-0973	12	92152-1770	27	92154-0844	46	92160-1116	5	92161-1591	73
92055-0196	10	92072-1419	18	92145-0976	36	92152-1771	28	92154-0907	18	92160-1162	54	92161-1592	28
92055-055	3	92074-028	73	92145-0985	9	92152-1771	29	92154-0917	71	92160-1167	41	92161-1592	29
92055-0732	31	92075-1469	51	92145-0988	40	92152-1792	35	92154-0918	72	92160-1167	50	92161-1596	4
92055-074	19	92075-1634	72	92145-0989	58	92152-1793	54	92154-0935	40	92160-1167	51	92161-1600	47
92055-0741	44	92075-1947	24	92145-0993	7	92152-1794	12	92154-0941	31	92160-1190	73	92161-1609	50
92055-0741	45	92081-076	12	92150-1368	1	92152-1824	48	92154-0942	31	92160-1278	57	92161-1609	73
92055-0755	48	92081-1612	32	92150-1406	14	92152-1833	38	92154-1009	14	92160-1523	1	92161-1626	4
92055-0821	15	92081-1612	33	92150-1484	11	92152-1864	4	92154-1010	14	92160-1613	18	92161-1626	53
92055-0822	22	92090-007	25	92150-1552	1	92152-1884	51	92154-1010	23	92160-1613	53	92161-1641	49
92055-0826	15	92090-007	26	92150-1577	22	92152-1985	54	92154-1011	14	92161-0046	28	92161-1642	49
92055-086	7	92093-0590	48	92150-1650	7	92152-2205	33	92154-1023	36	92161-0046	29	92161-1644	50
92055-0880	59	92093-0603	4	92150-1845	28	92153-0574	51	92154-1090	48	92161-0056	35	92161-1648	24
92055-091	14	92104-0004	59	92150-1845	29	92153-0650	7	92154-1108	48	92161-0056	57	92161-1651	28
92055-1146	14	92104-1064	59	92151-1149	30	92153-0651	1	92154-1230	1	92161-0163	55	92161-1651	29
92055-1536	1	92106-0005	59	92151-1233	13	92153-0817	5	92154-1234	16	92161-0347	44	92161-1664	35
92055-1577	19	92107-0022	59	92151-1234	13	92153-0967	58	92154-1241	30	92161-0347	45	92161-1664	51
92057-0213	39	92110-0572	59	92151-1423	3	92153-1342	14	92154-1244	13	92161-0501	35	92161-1735	59
92057-1416	7	92110-0583	59	92151-1605	34	92153-1343	2	92154-1245	13	92161-0631	28	92161-1741	47
92058-0021	39	92110-0584	59	92151-1654	35	92153-1344	1	92154-1248	1	92161-0631	29	92161-1800	55
92066-0002	1	92110-0585	59	92151-1703	53	92153-1345	1	92154-1289	24	92161-0631	35	92161-1809	55
92066-0143	13	92110-0586	59	92151-1986	47	92153-1361	71	92154-1290	27	92161-0631	71	92170-1091	44
92066-0770	14	92110-0591	59	92152-0286	5	92153-1598	24	92154-1291	34	92161-0654	50	92170-1091	45
92066-0785	25	92110-0598	59	92152-0286	24	92153-1805	1	92154-1298	5	92161-0718	49	92170-1695	18
92066-0785	26	92110-0599	59	92152-0409	44	92154-0026	35	92154-1299	47	92161-0776	55	92171-0027	18
92066-1012	1	92111-1057	59	92152-0409	45	92154-0065	9	92154-1300	42	92161-0915	50	92171-0316	51
92066-1163	14	92112-0008	59	92152-0561	44	92154-0070	5	92154-1301	43	92161-0951	17	92171-0316	57
92066-1213	1	92140-0008	25	92152-0561	45	92154-0209	28	92154-1305	12	92161-1084	50	92171-0338	24

This catalog covers:

'14-'18 BR250 FEF/FFF/FGF/FHF/FJF

This page covers:

Numerical Parts Index/สารบัญหมายเลขอะไหล่

Part No.	Group No.	Part No.	Group No.	Part No.	Group No.	Part No.	Group No.	Part No.	Group No.	Part No.	Group No.	Part No.	Group No.
92171-0573	49	92173-1188	4	92200-0164	56	92210-1247	31						
92171-0640	42	92173-1283	46	92200-0165	56	92210-1352	34						
92171-1415	24	92173-1386	47	92200-0490	12	92210-1397	30						
92171-1415	57	92173-1591	52	92200-0783	32	99994-0403-17L	73						
92171-1703	46	92180-1014	6	92200-0783	33	99994-0403-234	73						
92171-1819	42	92180-1016	6	92200-0835	48	99994-0403-34T	73						
92171-1819	51	92180-1018	6	92200-0846	48	99994-0403-35P	73						
92171-1888	4	92180-1020	6	92200-0851	10	99994-0403-45W	73						
92172-0016	53	92180-1022	6	92200-0890	19	99994-0403-51P	73						
92172-0223	14	92180-1024	6	92200-0893	25	99994-0403-723	73						
92172-0395	56	92180-1026	6	92200-0893	26	99994-0403-H8	73						
92172-0427	55	92180-1028	6	92200-0904	5								
92172-0441	55	92180-1030	6	92200-0905	30								
92172-0788	47	92180-1032	6	92200-0906	40								
92172-0851	4	92180-1034	6	92200-0908	22								
92172-0856	35	92180-1036	6	92200-0909	9								
92172-0857	53	92180-1038	6	92200-0953	30								
92172-0857	57	92180-1040	6	92200-1042	1								
92172-0857	58	92180-1042	6	92200-1370	10								
92172-0903	15	92180-1044	6	92200-1371	10								
92172-0904	55	92180-1046	6	92200-1480	71								
92172-0976	32	92180-1048	6	92200-1678	22								
92172-0976	33	92180-1050	6	92200-1679	22								
92172-1070	71	92180-1052	6	92200-1687	39								
92173-0736	57	92180-1054	6	92200-1773	55								
92173-0791	57	92190-1493	13	92200-1963	35								
92173-0927	1	92192-1292	4	92210-0006	47								
92173-0927	4	92192-1293	4	92210-0007	58								
92173-0942	5	92192-1294	4	92210-0218	35								
92173-1061	55	92192-1306	18	92210-0262	53								
92173-1061	57	92192-1307	4	92210-0262	71								
92173-1107	4	92192-1308	4	92210-0276	39								
92173-1119	51	92192-1322	18	92210-0630	23								
92173-1121	44	92192-1323	18	92210-0784	36								
92173-1121	45	92192-1324	18	92210-0850	10								
92173-1150	20	92192-1325	18	92210-0858	25								
92173-1169	52	92192-1326	18	92210-0858	26								
92173-1182	57	92192-1327	18	92210-0906	24								
92173-1187	18	92192-1429	49	92210-0941	22								
92173-1187	24	92200-0157	34	92210-1080	27								

**Kawasaki**