

Kawasaki

ER300 BFFA/BGF/BHF/BJF

(Z300)



สมุดภาพอะไหล่
PARTS CATALOG

Kawasaki

ER300 BFFA/BGF/BHF/BJF

สมุดภาพอะไหล่ รถจักรยานยนต์คาวาซากิ

This catalog covers:

'15~'18 ER300 BFFA/BGF/BHF/BJF

GROUP NO.

A

This page covers:

Color Combination Parts List-ชิ้นส่วนอะไหล่สี



สีเขียว / Candy Flat Blazed Green (35K)



สีเหลือง / Pearl Shining Yellow (35E)

ปี & รหัสประจำรุ่น / Year & Model '15 ER300BFFA

สี / Color
สีเขียว / Candy Flat Blazed Green (35K)
สีเหลือง / Pearl Shining Yellow (35E)

หมายเลขเฟรม / Frame No. Range เริ่มต้นจาก / From JKAER300ABDA01282 ~ JKAER300ABDA07153

หมายเลขเครื่อง / Engine No. Range เริ่มต้นจาก / From EX300AEA45112 ~ EX300AEA64425

ชื่ออะไหล่(ไทย)	ชื่ออะไหล่(อังกฤษ)	หมวดที่	หมายเลขอะไหล่ / Part No.	
			รหัสสีเขียว	รหัสเหลือง
Description(Thai)	Description(English)	Group No.	C.F.B. Green (35K)	P.S. Yellow (35E)
บังโคลนหน้า	FENDER-FRONT	33	35004-0318-35K	35004-0318-35E
กระบี่เครื่องยนต์ข้างซ้าย	SHROUD,LH	68	49133-5075-660	49133-5077-739
กระบี่เครื่องยนต์ข้างขวา	SHROUD,RH	68	49133-5076-660	49133-5078-739
ถังน้ำมัน	TANK-COMP-FUEL	47	51089-5205-35K	51089-5201-35E
ฝาครอบข้างซ้าย	COVER,SEAT,SIDE,LH	51	53065-0026-660	53065-0026-739
ฝาครอบข้างขวา	COVER,SEAT,SIDE,RH	51	53065-0027-660	53065-0027-739
ฝาครอบท้ายเบาะข้างซ้าย	COVER,SEAT,TAIL,LH	51	53065-0060-35K	53065-0060-35E
ฝาครอบท้ายเบาะข้างขวา	COVER,SEAT,TAIL,RH	51	53065-0061-35K	53065-0061-35E
ฝาครอบท้ายเบาะอันกลาง	COVER,SEAT,CNT	51	53065-0062-660	53065-0062-739
แฟ้รงบนข้างซ้าย	COWLING,UPP,LH	67	55028-0460-35K	55028-0460-35E
แฟ้รงบนข้างขวา	COWLING,UPP,RH	67	55028-0461-35K	55028-0461-35E
แฟ้รงล่างข้างซ้าย	COWLING,LWR,LH	68	55028-0462-35K	55028-0462-35E
แฟ้รงล่างข้างขวา	COWLING,LWR,RH	68	55028-0463-35K	55028-0463-35E

This catalog covers:

'15~'18 ER300 BFFA/BGF/BHF/BJF

GROUP NO.

B

This page covers:

Color Combination Parts List-ชิ้นส่วนอะไหล่สี



สีเขียว / Candy Flat Blazed Green (35K)



สีดำ / Metallic Spark Black (660)

ปี & รหัสประจำรุ่น / Year & Model '16 ER300BGF

สี / Color

สีเขียว / Candy Flat Blazed Green (35K)

สีดำ / Metallic Spark Black (660)

หมายเลขเฟรม / Frame No. Range เริ่มต้นจาก / From JKAER300ABDA07191 ~ JKAER300ABDA15371

หมายเลขเครื่อง / Engine No. Range เริ่มต้นจาก / From EX300AEA64482 ~ EX300AEA86450

ชื่ออะไหล่(ไทย)	ชื่ออะไหล่(อังกฤษ)	หมวดที่	หมายเลขอะไหล่ / Part No.	
			รหัสสีเขียว	รหัสสีดำ
Description(Thai)	Description(English)	Group No.	C.F.B. Green (35K)	M.S. Black (660)
บังโคลนหน้า	FENDER-FRONT	33	35004-0318-739	35004-0318-660
กระบี่บังเครื่องยนต์ข้างซ้าย	SHROUD,LH	68	49133-5207-45W	49133-5211-660
กระบี่บังเครื่องยนต์ข้างขวา	SHROUD,RH	68	49133-5208-45W	49133-5213-660
ถังน้ำมัน	TANK-COMP-FUEL	47	51089-5450-35K	51089-5452-660
ฝาครอบข้างซ้าย	COVER,SEAT,SIDE,LH	51	53065-0026-739	53065-0026-660
ฝาครอบข้างขวา	COVER,SEAT,SIDE,RH	51	53065-0027-739	53065-0027-660
ฝาครอบท้ายเบาะข้างซ้าย	COVER,SEAT,TAIL,LH	51	53065-0060-739	53065-0060-660
ฝาครอบท้ายเบาะข้างขวา	COVER,SEAT,TAIL,RH	51	53065-0061-739	53065-0061-660
ฝาครอบท้ายเบาะอันกลาง	COVER,SEAT,CNT	51	53065-0062-739	53065-0062-660
แฟ้รงบนข้างซ้าย	COWLING,UPP,LH	67	55028-0460-35K	55028-0460-660
แฟ้รงบนข้างขวา	COWLING,UPP,RH	67	55028-0461-35K	55028-0461-660
แฟ้รงล่างข้างซ้าย	COWLING,LWR,LH	68	55028-0462-35T	55028-0462-660
แฟ้รงล่างข้างขวา	COWLING,LWR,RH	68	55028-0463-35T	55028-0463-660

This catalog covers:

'15~'18 ER300 BFFA/BGF/BHF/BJF

GROUP NO.

C

This page covers:

Color Combination Parts List-ชิ้นส่วนอะไหล่สี



สีเขียว / Candy Flat Blazed Green (35K)



สีแดง / Passion Red (234)

ปี & รหัสประจำรุ่น / Year & Model '17 ER300BHF

สี / Color
สีเขียว / Candy Flat Blazed Green (35K)
สีแดง / Passion Red (234)

หมายเลขเฟรม / Frame No. Range เริ่มต้นจาก / From JKAER300ABDA15251 ~

หมายเลขเครื่อง / Engine No. Range เริ่มต้นจาก / From EX300AEA85078 ~

ชื่ออะไหล่(ไทย)	ชื่ออะไหล่(อังกฤษ)	หมวดที่	หมายเลขอะไหล่ / Part No.	
			รหัสสีเขียว	รหัสสีแดง
Description(Thai)	Description(English)	Group No.	C.F.B. Green (35K)	Passion Red (234)
บังโคลนหน้า	FENDER-FRONT	33	35004-0318-35K	35004-0318-234
กระบังเครื่องยนต์ข้างซ้าย	SHROUD,LH	68	49133-0001-660	49133-0001-660
กระบังเครื่องยนต์ข้างขวา	SHROUD,RH	68	49133-0002-660	49133-0002-660
ถังน้ำมัน	TANK-COMP-FUEL	47	51090-5118-35K	51090-5120-234
ฝาครอบข้างซ้าย	COVER,SEAT,SIDE,LH	51	53065-0026-45W	53065-0026-45W
ฝาครอบข้างขวา	COVER,SEAT,SIDE,RH	51	53065-0027-45W	53065-0027-45W
ฝาครอบท้ายเบาะข้างซ้าย	COVER,SEAT,TAIL,LH	51	53065-0060-35K	53065-0060-234
ฝาครอบท้ายเบาะข้างขวา	COVER,SEAT,TAIL,RH	51	53065-0061-35K	53065-0061-234
ฝาครอบท้ายเบาะอันกลาง	COVER,SEAT,CNT	51	53065-0062-45W	53065-0062-45W
แฟ้รงบนข้างซ้าย	COWLING,UPP,LH	67	55028-0460-45W	55028-0460-45W
แฟ้รงบนข้างขวา	COWLING,UPP,RH	67	55028-0461-45W	55028-0461-45W
แฟ้รงล่างข้างซ้าย	COWLING,LWR,LH	68	55028-0462-35T	55028-0462-35T
แฟ้รงล่างข้างขวา	COWLING,LWR,RH	68	55028-0463-35T	55028-0463-35T

This catalog covers:

'15~'18 ER300 BFFA/BGF/BHF/BJF

GROUP NO.

D

This page covers:

Color Combination Parts List-ชิ้นส่วนอะไหล่สี



สีน้ำเงิน / Candy Plasma Blue (723)



สีดำ / Metallic Spark Black (660)

ปี & รหัสประจำรุ่น / Year & Model '18 ER300BJF

สี / Color

สีน้ำเงิน / Candy Plasma Blue (723)

สีดำ / Metallic Spark Black (660)

หมายเลขเฟรม / Frame No. Range

เริ่มต้นจาก / From JKAER300ABDA18251 ~

หมายเลขเครื่อง / Engine No. Range

เริ่มต้นจาก / From EX300AEAA3743 ~

ชื่ออะไหล่(ไทย)	ชื่ออะไหล่(อังกฤษ)	หมวดที่	หมายเลขอะไหล่ / Part No.	
			รถสีน้ำเงิน	รถสีดำ
Description(Thai)	Description(English)	Group No.	C.P. Blue (723)	M.S. Black (660)
บังโคลนหน้า	FENDER-FRONT	33	35004-0318-660	35004-0318-660
กระบังเครื่องยนต์ข้างซ้าย	SHROUD,LH	69	49133-5469-45W	49133-5471-45W
กระบังเครื่องยนต์ข้างขวา	SHROUD,RH	65	49133-5470-45W	49133-5472-45W
ถังน้ำมัน	TANK-COMP-FUEL	47	51090-5215-723	51090-5215-660
ฝาครอบข้างซ้าย	COVER,SEAT,SIDE,LH	51	53065-0026-660	53065-0026-660
ฝาครอบข้างขวา	COVER,SEAT,SIDE,RH	51	53065-0027-660	53065-0027-660
ฝาครอบท้ายเบาะข้างซ้าย	COVER,SEAT,TAIL,LH	51	53065-0060-45W	53065-0060-660
ฝาครอบท้ายเบาะข้างขวา	COVER-SEAT,TAIL,RH	51	53065-0061-45W	53065-0061-660
ฝาครอบท้ายเบาะอันกลาง	COVER,SEAT,CNT	51	53065-0062-660	53065-0062-660
แฟ้รงบนข้างซ้าย	COWLING,UPP,LH	67	55028-0460-723	55028-0460-660
แฟ้รงบนข้างขวา	COWLING,UPP,RH	67	55028-0461-723	55028-0461-660
แฟ้รงล่างข้างซ้าย	COWLING,LWR,LH	68	55028-0462-660	55028-0462-660
แฟ้รงล่างข้างขวา	COWLING,LWR,RH	68	55028-0463-660	55028-0463-660

This catalog covers:

'15-'18 ER300 BFFA/BGF/BHF/BJF

Engine/เครื่องยนต์

This page covers:

Pictorial Index/สารบัญรูปภาพ

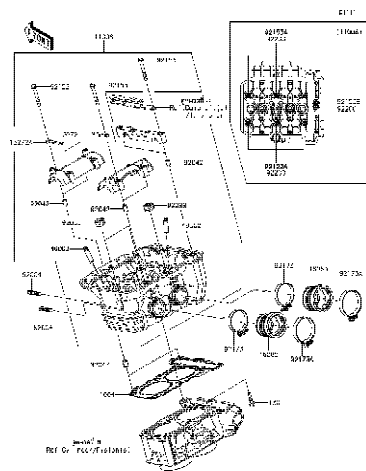

1

Cylinder Head - ฝาสูบ

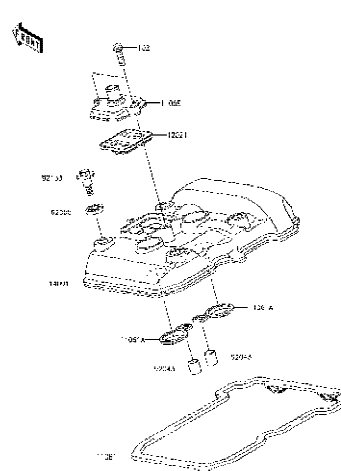

2

Cylinder Head Cover - ฝาครอบฝาสูบ

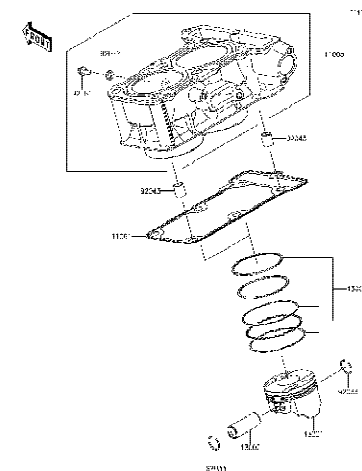

3

Cylinder/Piston(s) - เสาสูบ/ลูกสูบ

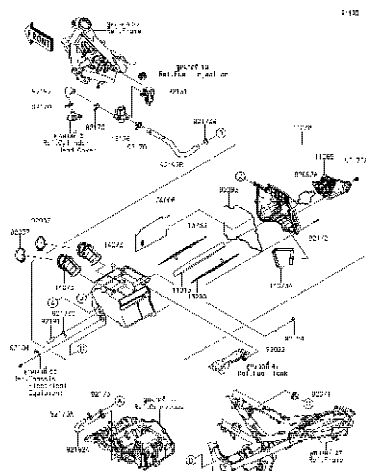

4

Air Cleaner - หม้อกรองอากาศ

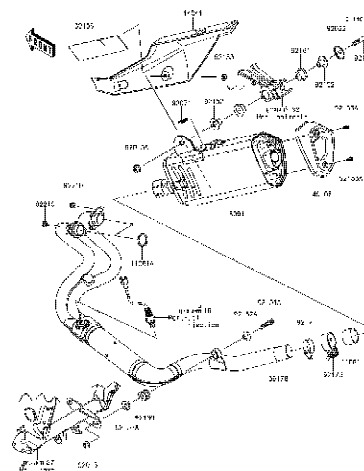

5

Muffler(s) - ท่อไอเสีย

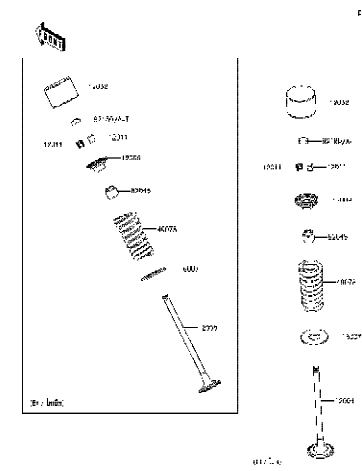

6

Valve(s) - วาล์ว

This catalog covers:

'15-'18 ER300 BFFA/BGF/BHF/BJF

Engine/เครื่องยนต์

This page covers:

Pictorial Index/สารบัญรูปภาพ

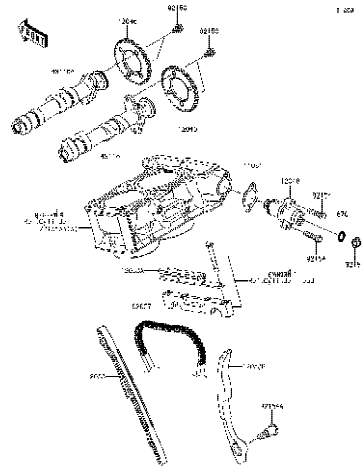

7

Camshaft(s)/Tensioner - เฟลาขาวลิ้น/ตัวดันโซ่

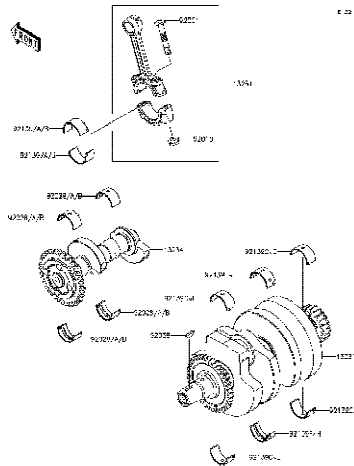

8

Crankshaft - เฟลาข้อเหวี่ยง

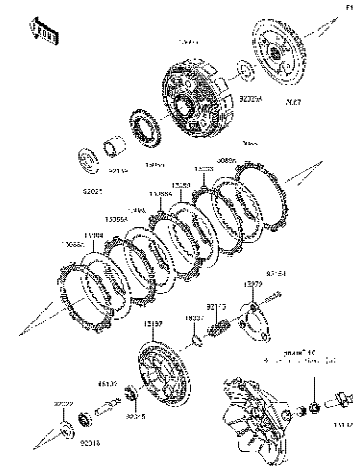

9

Clutch - คลัตช์

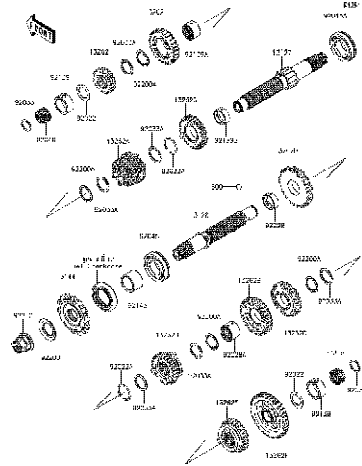

10

Transmission - เฟืองเกียร์ถ่ายทอดกำลัง

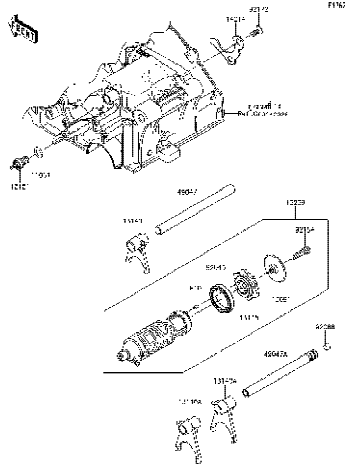

11

Gear Change Drum/Shift Fork(s) - กระปุกเกียร์/ก้ามปูเกียร์

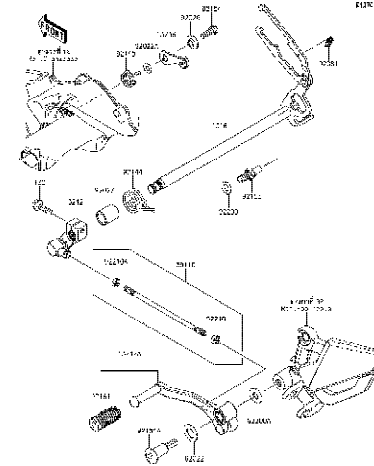

12

Gear Change Mechanism - คันเกียร์

This catalog covers:

'15-'18 ER300 BFFA/BGF/BHF/BJF

Engine/เครื่องยนต์

This page covers:

Pictorial Index/สารบัญรูปภาพ

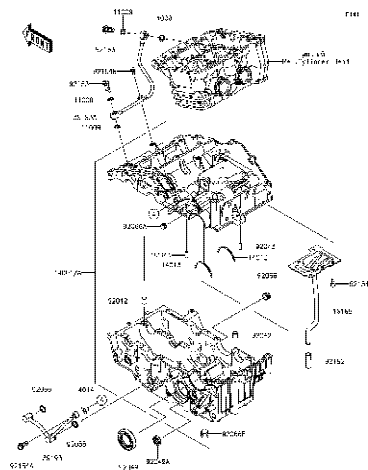

13

Crankcase - แคร็งเครื่องยนต์

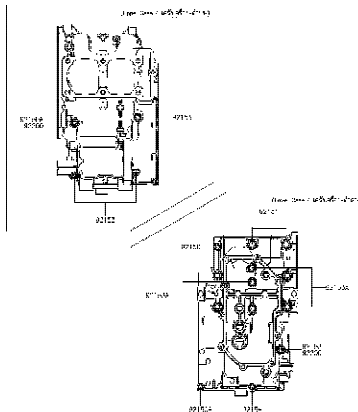

14

Crankcase Bolt Pattern (~EX300AEA99329) -
แบบแสดงตำแหน่งโบลท์แคร็งเครื่องยนต์

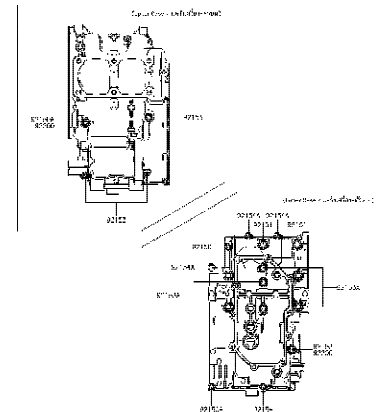

15

Crankcase Bolt Pattern (EX300AEA99330 ~) -
แบบแสดงตำแหน่งโบลท์แคร็งเครื่องยนต์

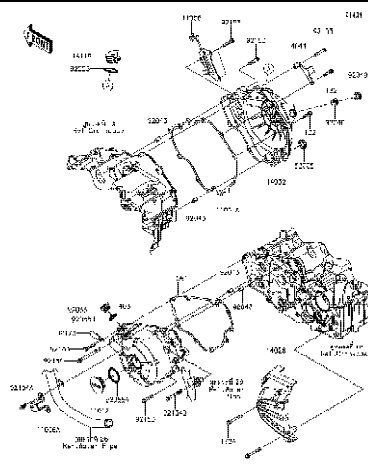

16

Engine Cover(s) - ฝาครอบเครื่องยนต์

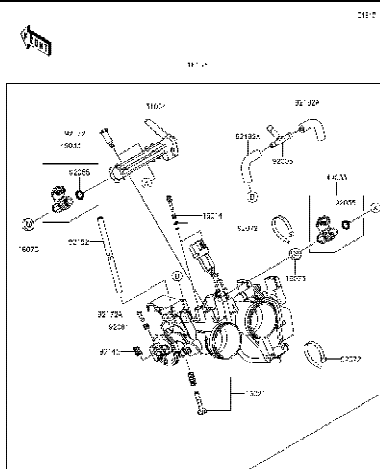

17

Throttle - ชุดลิ้นเร่ง

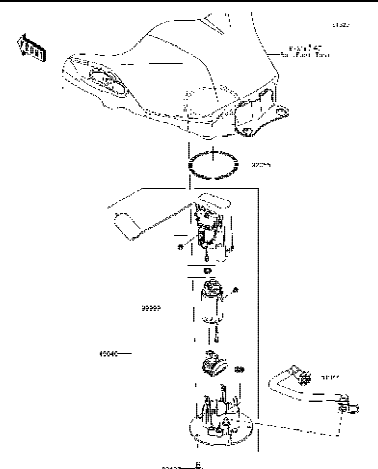

18

Fuel Pump - ปั๊มน้ำมันเชื้อเพลิง

This catalog covers:

'15~'18 ER300 BFFA/BGF/BHF/BJF

Engine/เครื่องยนต์

This page covers:

Pictorial Index/ตามรูปภาพ

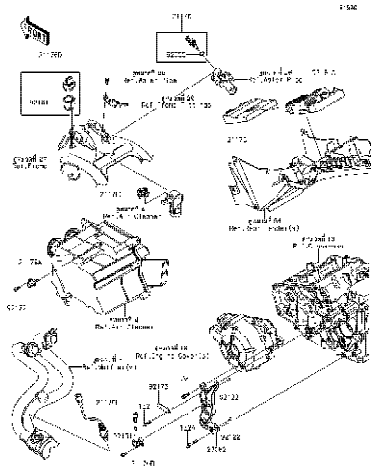

19

Fuel Injection - ตัววัดและส่งสัญญาณ

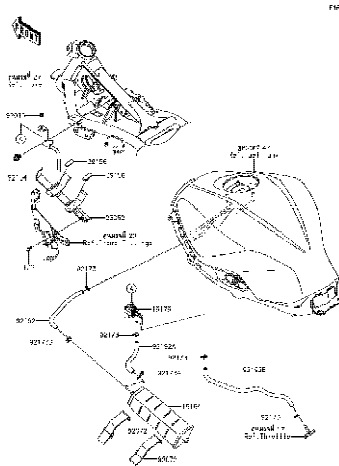

20

Fuel Evaporative System - ระบบควบคุมไอน้ำมันเชื้อเพลิง

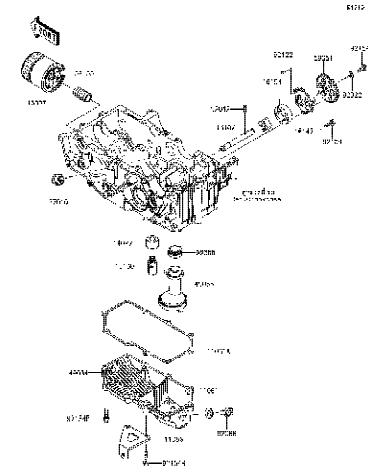

21

Oil Pump - ปั๊มน้ำมันเครื่อง

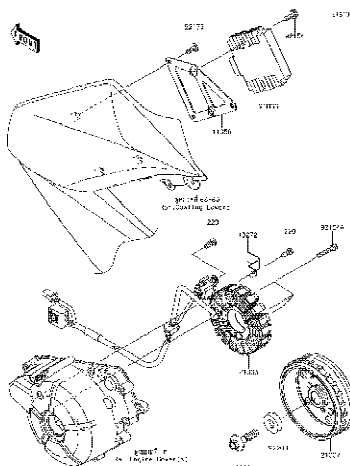

22

Generator - แม่เหล็ก

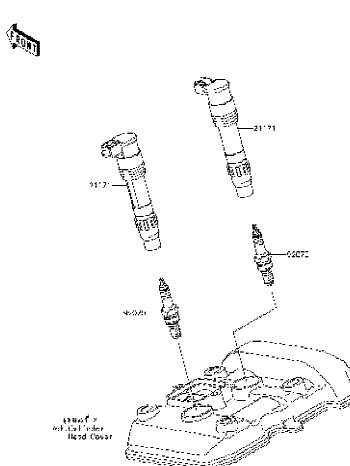

23

Ignition System - คอยล์หัวเทียน

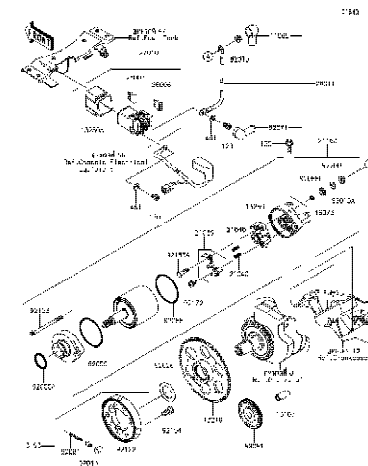

24

Starter Motor - มอเตอร์สตาร์ท

This catalog covers:

'15-'18 ER300 BFFA/BGF/BHF/BJF

Engine/เครื่องยนต์

This page covers:

Pictorial Index/สารบัญรูปภาพ

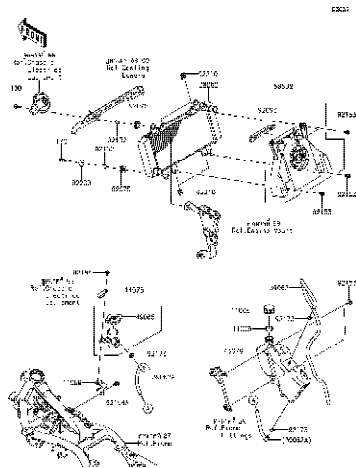

25

Radiator - หม้อน้ำ

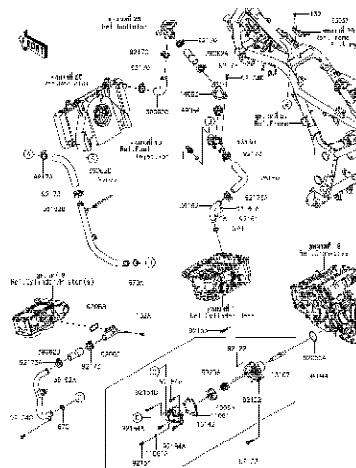

26

Water Pipe - ท่อน้ำ

This catalog covers:

'15-'18 ER300 BFFA/BGF/BHF/BJF

Chassis/ตัวถัง

This page covers:

Pictorial Index/สารบัญรูปภาพ

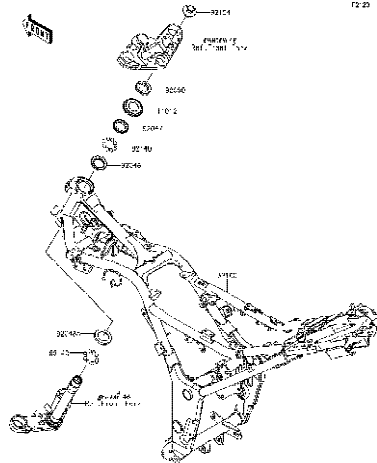

27

Frame - เฟรม

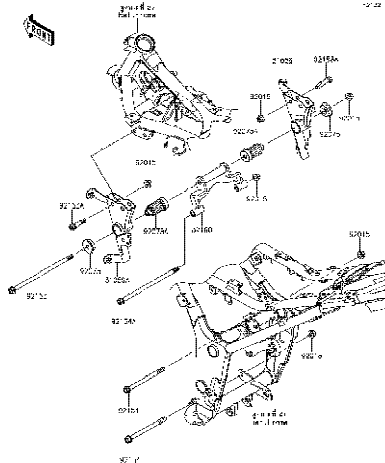

28

Engine Mount - ส่วนประกอบในการยึดเครื่องยนต์

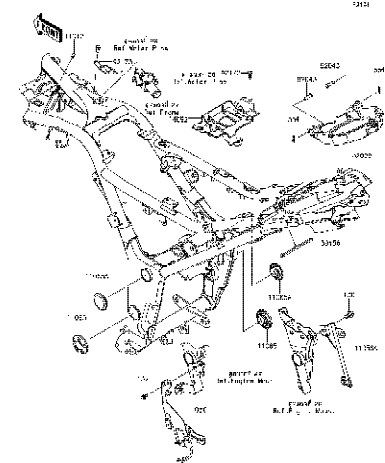

29

Frame Fittings - ส่วนประกอบการยึดอุปกรณ์ต่างๆ

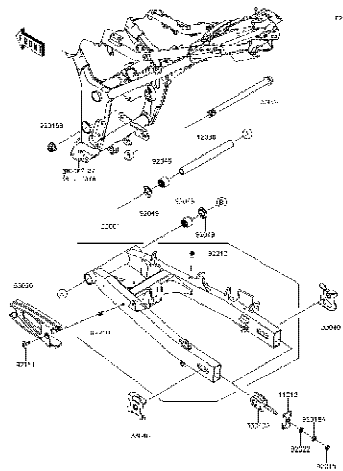

30

Swingarm - สวิงอาร์ม

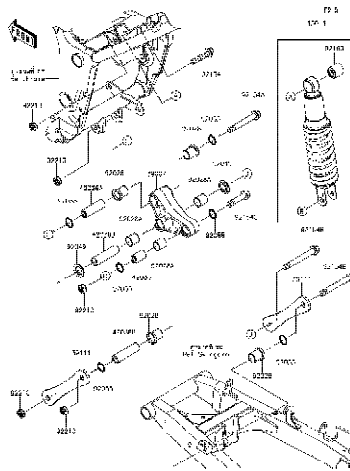

31

Suspension/Shock Absorber - ส่วนประกอบการยึดโช๊คพหลัง

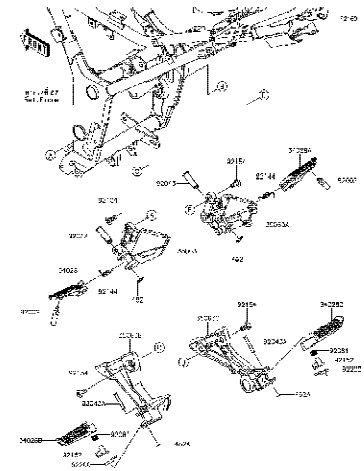

32

Footrests - พักเท้า

This catalog covers:

'15-'18 ER300 BFFA/BGF/BHF/BJF

Chassis/ตัวถัง

This page covers:

Pictorial Index/สารบัญรูปภาพ

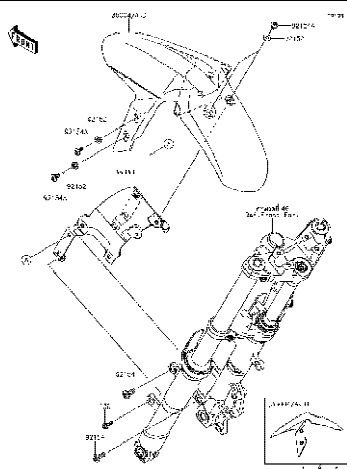

33

Front Fender(s) - บังโคลนหน้า

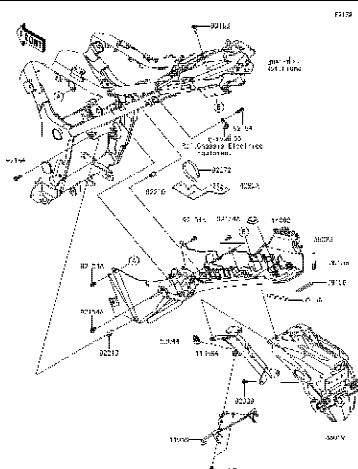

34

Rear Fender(s) - บังโคลนหลัง

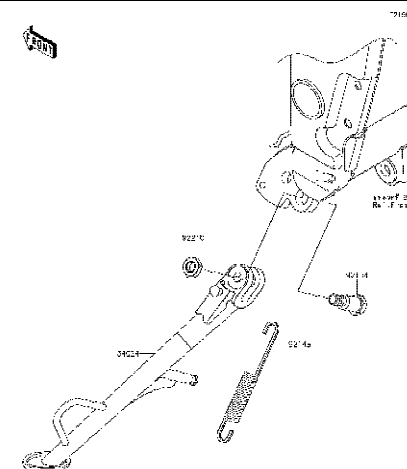

35

Stand(s) - ขาตั้ง

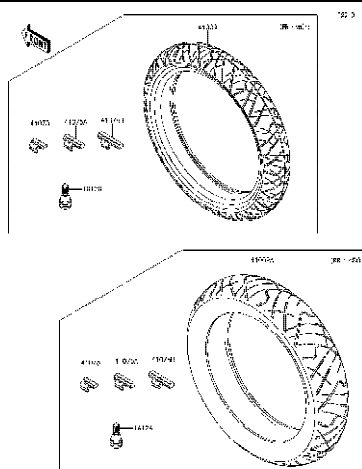

36

Tires - ยางล้อ

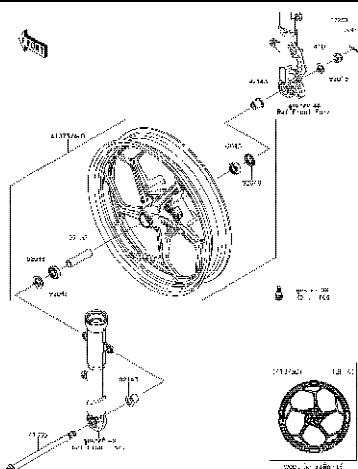

37

Front Hub - ดุมล้อหน้า

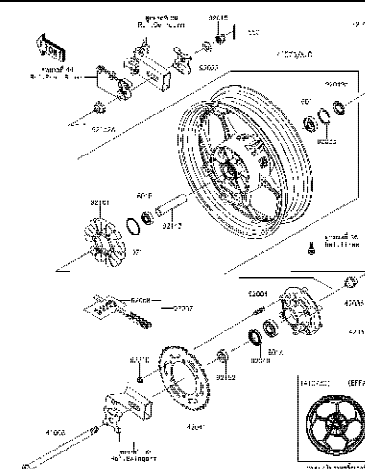

38

Rear Hub - ดุมล้อหลัง

'15~'18 ER300 BFFA/BGF/BHF/BJF

Chassis/ตัวถัง

Pictorial Index/สารบัญรูปภาพ

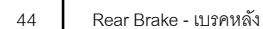
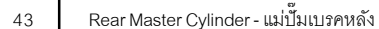
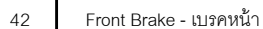
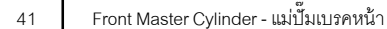

This catalog covers:

'15-'18 ER300 BFFA/BGF/BHF/BJF

Chassis/ตัวถัง

This page covers:

Pictorial Index/สารบัญรูปภาพ

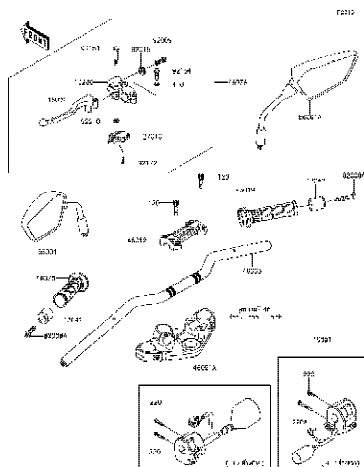

45

Handlebar - แขนเติลบาร์

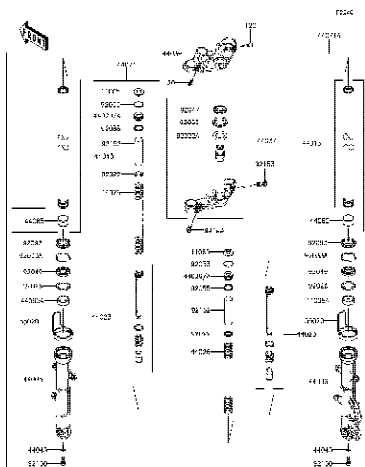

46

Front Fork - โช๊คอัพหน้า

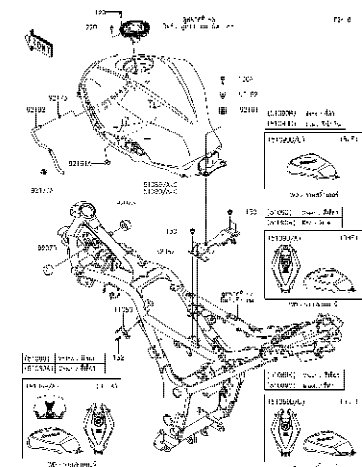

47

Fuel Tank - ถังน้ำมัน

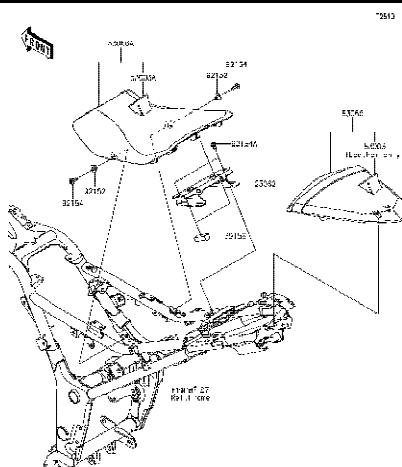

48

Seat - เบาะนั่ง

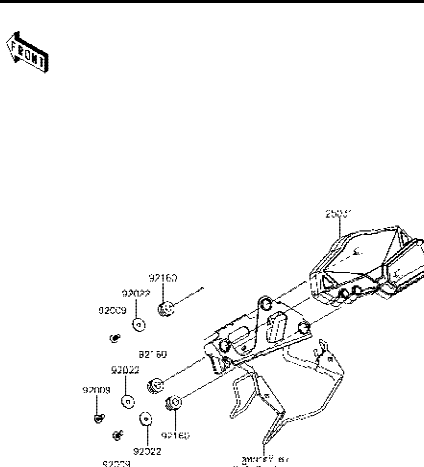

49

Meter(s) - มิเตอร์

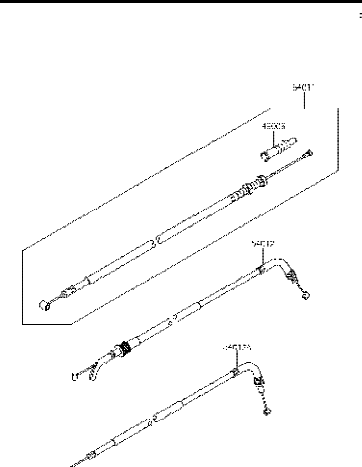

50

Cables - สายต่างๆ

This catalog covers:

'15-'18 ER300 BFFA/BGF/BHF/BJF

Chassis/ตัวถัง

This page covers:

Pictorial Index/สารบัญรูปภาพ

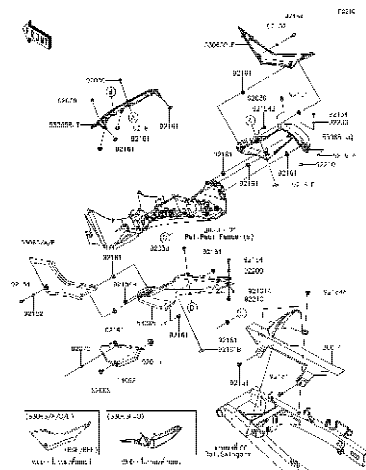

51 Side Covers/Chain Cover - ฝาครอบข้าง/บังโซ่

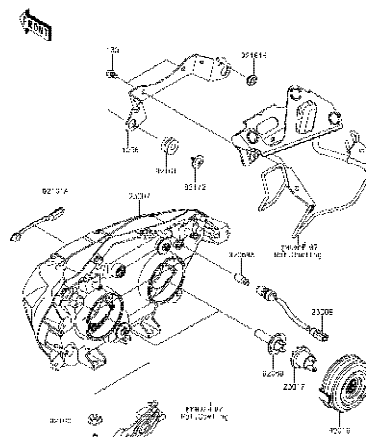

52 Headlight(s) - ไฟหน้า

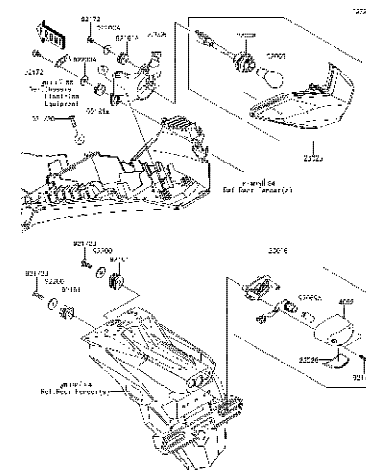

This catalog covers:

'15-'18 ER300 BFFA/BGF/BHF/BJF

Chassis/ตัวถัง

This page covers:

Pictorial Index/สารบัญรูปภาพ

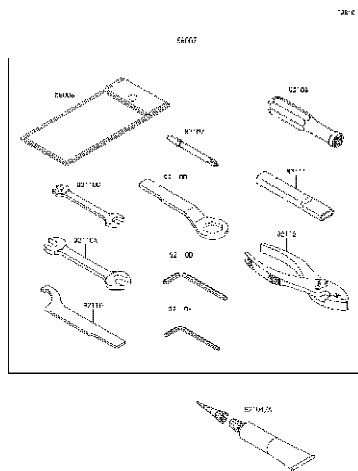

57

Owner's Tools - เครื่องมือประจำรถ

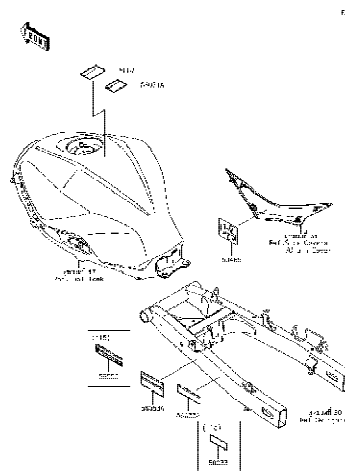

58

Labels - ป้ายชื่อแนะนำ

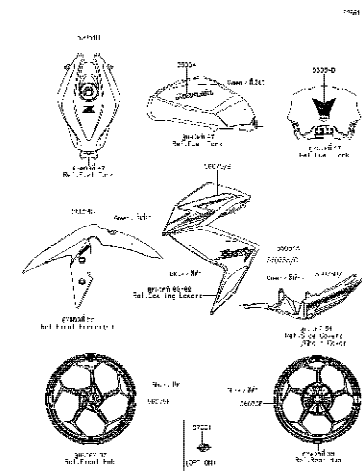

59

Decals (Green) (BFFA) - ลายสติ๊กเกอร์(รถสีเขียว)

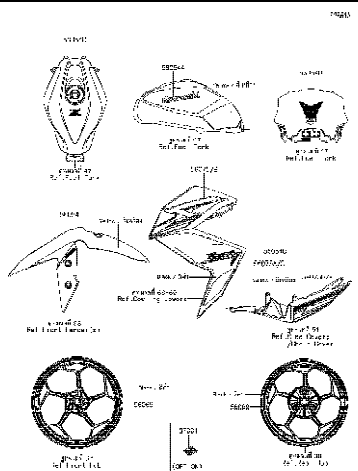

60

Decals (Yellow) (BFFA) - ลายสติ๊กเกอร์(รถสีเหลือง)

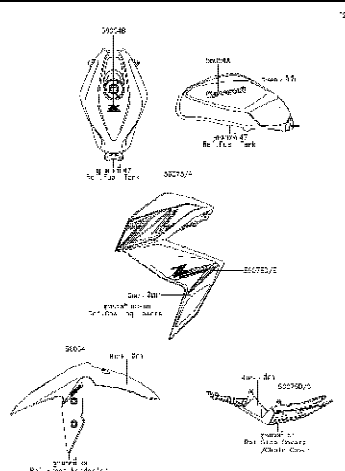

61

Decals (Green) (BGF) - ลายสติ๊กเกอร์(รถสีเขียว)

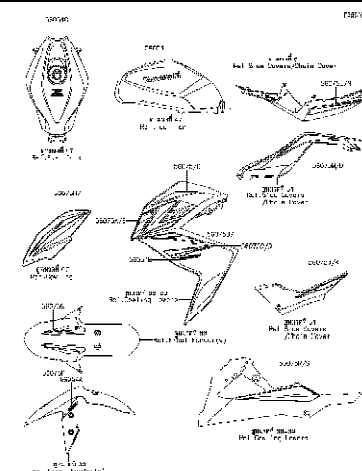

62

Decals (Black) (BGF) - ลายสติ๊กเกอร์(รถสีดำ)

This catalog covers:

'15-'18 ER300 BFFA/BGF/BHF/BJF

Chassis/ตัวถัง

This page covers:

Pictorial Index/สารบัญรูปภาพ

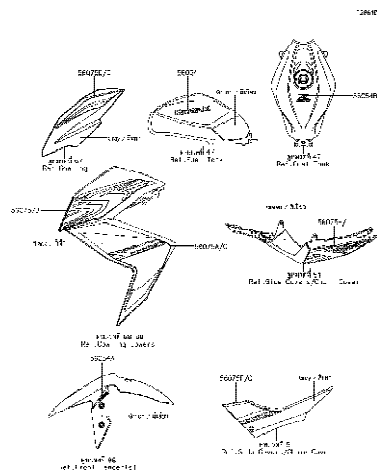

63

Decals(Green)(BHF) - ลายสติ๊กเกอร์(รถสีเขียว)

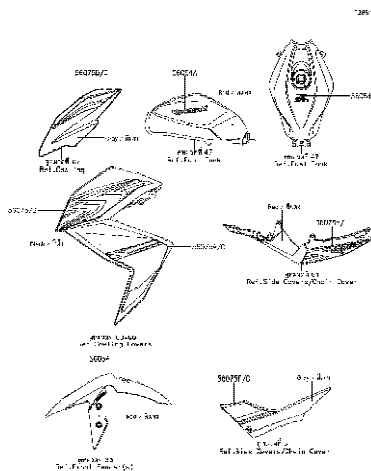

64

Decals(Red)(BHF) - ลายสติ๊กเกอร์(รถสีแดง)

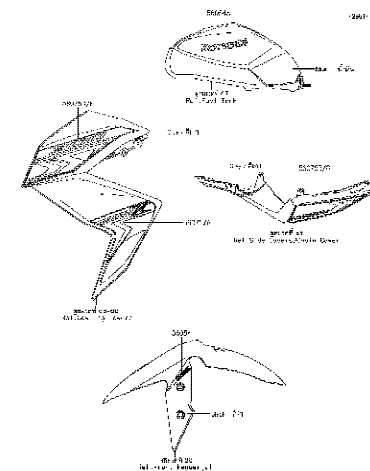

65

Decals(Blue)(BJF) - ลายสติ๊กเกอร์(รถสีน้ำเงิน)

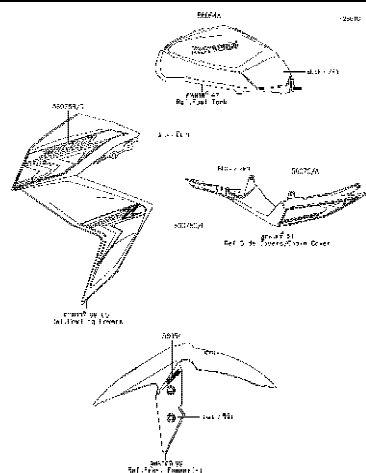

66

Decals(Black)(BJF) - ลายสติ๊กเกอร์(รถสีดำ)

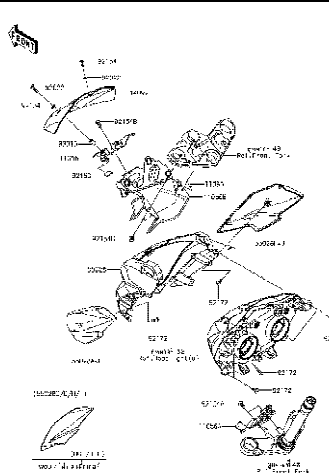

67

Cowling - แผงเครื่อง

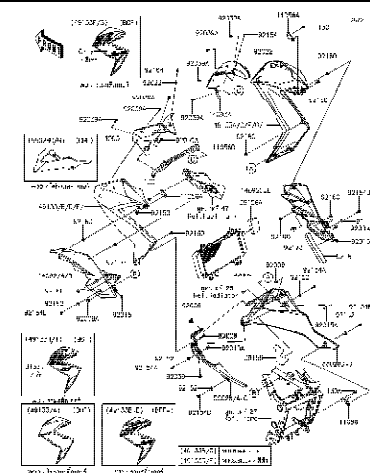

68

Cowling Lower(BFFA-BHF) - แผงเครื่องล่าง

This catalog covers:

'15-'18 ER300 BFFA/BGF/BHF/BJF

Chassis/ตัวถัง

This page covers:

Pictorial Index/สารบัญรูปภาพ

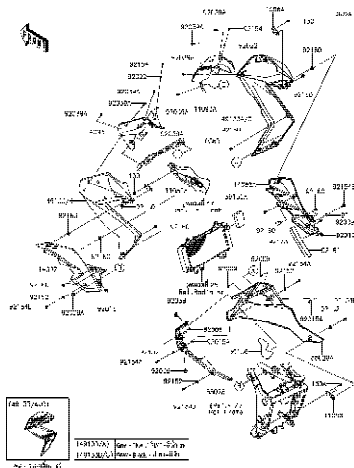

69

Cowling Lower(BJF) - แผงด้านล่าง

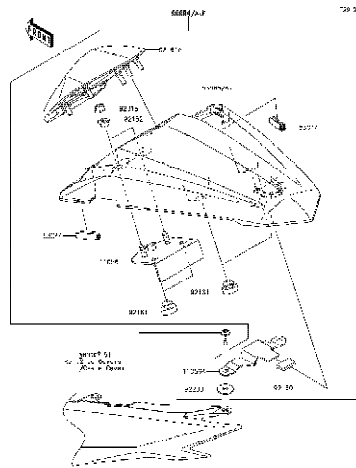

70

Accessory(Single Seat Cover) - อุปกรณ์ตกแต่ง(ผ้าครอบเบาะหลัง)

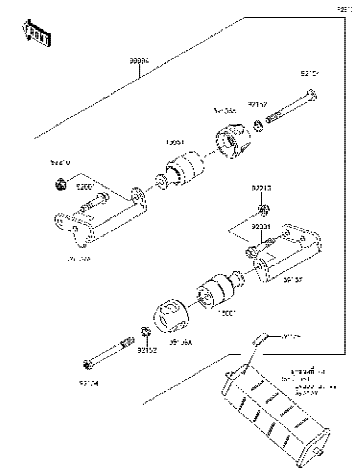

71

Accessory(Engine Guard) - อุปกรณ์ตกแต่ง(กันล้มเครื่องยนต์)

This catalog covers:

'15-'18 ER300 BFFA/BGF/BHF/BJF

Engine-เครื่องยนต์

GROUP NO.

1

This page covers:

Cylinder Head-ฝาสูบ

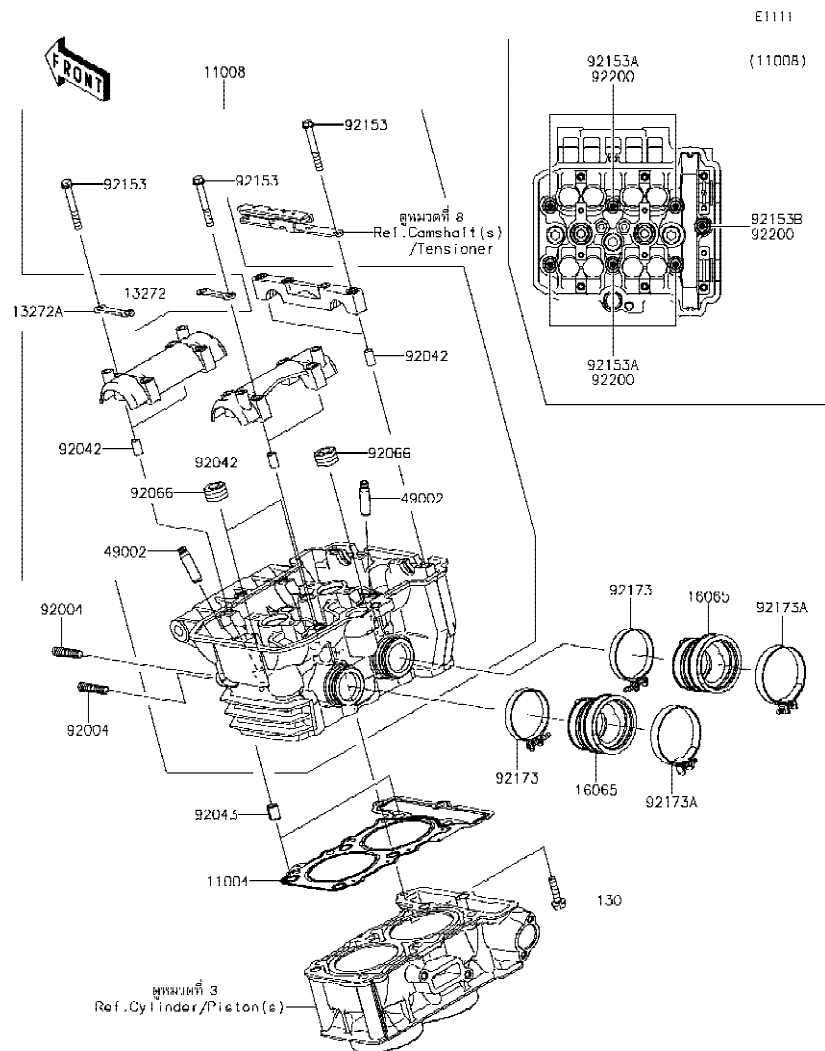

Ref No.	Part No. หมายเลขอะไหล่	Description-English ชื่ออะไหล่-อังกฤษ	Description-Thai ชื่ออะไหล่-ไทย	Quantity-ER300			
				'15 BFFA	'16 BGF	'17 BHF	'18 BJF
11004	11004-0734	GASKET-HEAD	ปะเก็นฝาสูบ	1	1	1	1
11008	11008-0747	HEAD-COMP-CYLINDER	ฝาสูบ(ชุด)	1	1	1	1
13272	13272-0260	PLATE,IN	แผ่นรอง	2	2	2	2
13272A	13272-0261	PLATE,EX	แผ่นรอง	2	2	2	2
16065	16065-0119	HOLDER-CARBURETOR	ยางปากคาร์บูเรเตอร์	2	2	2	2
49002	49002-0009	GUIDE-VALVE	ปลอกกาวาล์ว	8	8	8	8
92004	92004-0040	STUD,8X22	โบลต์สตั๊ด 8X22 มม.	4	4	4	4
92042	92042-007	PIN,DOWEL,6.3X8X14	สลักกานูช 6.3X8X14 มม.	6	6	6	6
92043	92043-1264	PIN,8.2X10X14	สลักกานูช 8.2X10X14 มม.	2	2	2	2
92066	92066-0002	PLUG,PT1/2X12.5	น็อต	3	3	3	3
92153	92153-0339	BOLT,6X45	โบลท์ 6X45 มม.	12	12	12	12
92153A	92153-1774	BOLT,SOCKET,8X146	โบลท์ 8X146 มม.	6	6	6	6
92153B	92153-1775	BOLT,SOCKET,8X115	โบลท์ 8X115 มม.	1	1	1	1
92173	92173-0919	CLAMP,47MM	เข็มขัดรัด 47 มม.	2	2	2	2
92173A	92173-0956	CLAMP,53MM	เข็มขัดรัด 53 มม.	2	2	2	2
92200	92200-0860	WASHER,8.5X18X1.6	แหวนรอง 8.5X18X1.6 มม.	7	7	7	7
130	130CB0625	BOLT-FLANGED,6X25	โบลท์ 6X25 มม.	1	1	1	1

This catalog covers:

'15-'18 ER300 BFFA/BGF/BHF/BJF

Engine-เครื่องยนต์

GROUP NO.

2

This page covers:

Cylinder Head Cover-ฝาครอบฝาสูบ

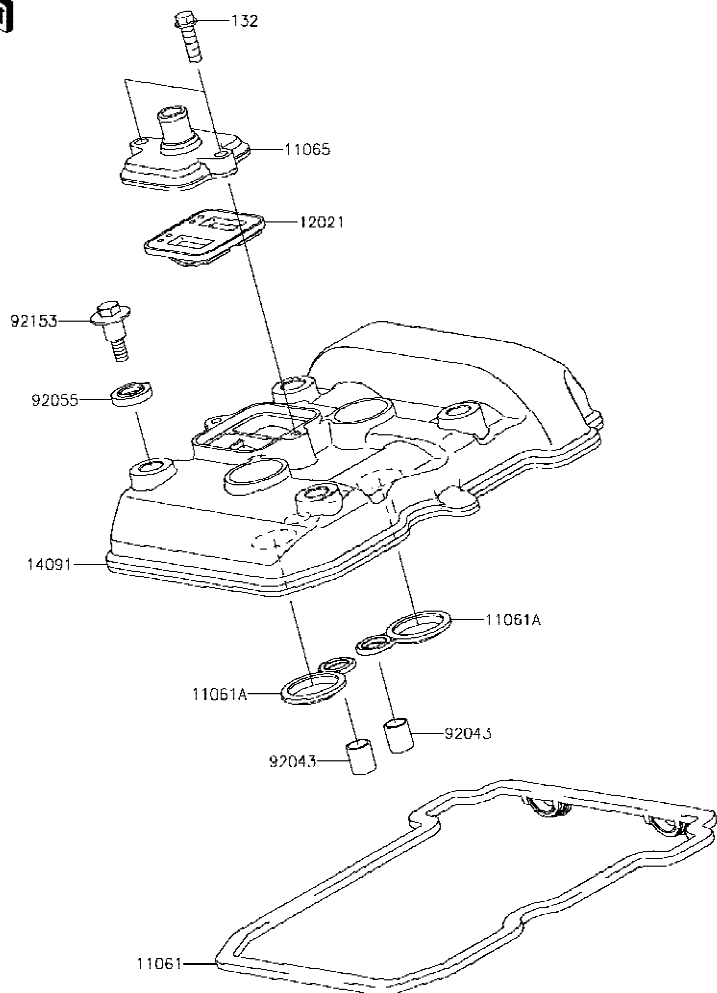

E1112

Ref No.	Part No. หมายเลขอะไหล่	Description-English ชื่ออะไหล่-อังกฤษ	Description-Thai ชื่ออะไหล่-ไทย	Quantity-ER300			
				'15 BFFA	'16 BGF	'17 BHF	'18 BJF
11061	11061-0282	GASKET,CYLINDER HEAD COVER	ปะเก็นฝาครอบฝาสูบ	1	1	1	1
11061A	11061-0283	GASKET,PLUG HOLE	ปะเก็นหัวเทียน	2	2	2	2
11065	11065-0349	CAP	ฝาครอบชุดรีดวาล์ว	1	1	1	1
12021	12021-0708	VALVE-ASSY-REED	ชุดรีดวาล์ว	1	1	1	1
14091	14091-0724	COVER,CYLINDER HEAD	ฝาครอบฝาสูบ	1	1	1	1
92043	92043-4009	PIN,10.1X12X14	สลัก 10.1X12X14 มม.	2	2	2	2
92055	92055-0195	RING-O,HEAD COVER BOLT	โอริง	4	4	4	4
92153	92153-0793	BOLT,HEAD COVER	โบลท์	4	4	4	4
132	132BA0620	BOLT-FLANGED-SMALL,6X20	โบลท์ 6X20 มม.	2	2	2	2

This catalog covers:

'15-'18 ER300 BFFA/BGF/BHF/BJF

Engine-เครื่องยนต์

GROUP NO.

3

This page covers:

Cylinder/Piston(s)-เสื้อสูบ/ลูกสูบ

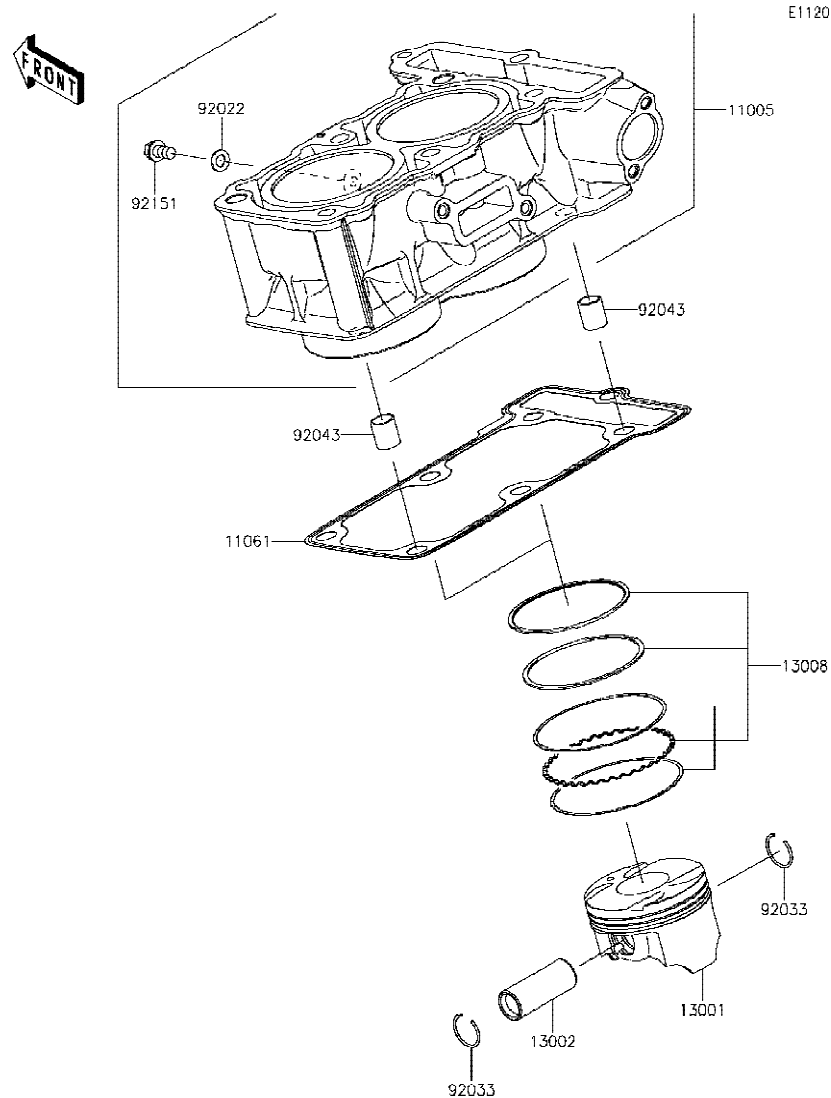

Ref No.	Part No. หมายเลขอะไหล่	Description-English ชื่ออะไหล่-อังกฤษ	Description-Thai ชื่ออะไหล่-ไทย	Quantity-ER300			
				'15 BFFA	'16 BGF	'17 BHF	'18 BJF
11005	11005-0653	CYLINDER-ENGINE	เสื้อสูบ	1	1	1	1
11061	11061-0790	GASKET,CYLINDER BASE	ปะเก็นเสื้อสูบ	1	1	1	1
13001	13001-0742	PISTON-ENGINE	ลูกสูบ	2	2	2	2
13002	13002-0710	PIN-PISTON	สลักลูกสูบ	2	2	2	2
13008	13008-0047	RING-SET-PISTON	แหวนลูกสูบ	2	2	2	2
92022	92022-304	WASHER,6.2X11X1	แหวนรอง 6.2X11X1 มม.	1	1	1	1
92033	92033-0732	RING-SNAP,PISTON PIN	คลิปล็อกสลักลูกสูบ	4	4	4	4
92043	92043-1264	PIN,8.2X10X14	สลักแกน 8.2X10X14 มม.	2	2	2	2
92151	92151-1233	BOLT,FLANGED,6X10	bolt 6X10 มม.	1	1	1	1

This catalog covers:

'15-'18 ER300 BFFA/BGF/BHF/BJF

Engine-เครื่องยนต์

GROUP NO.

4

This page covers:

Air Cleaner-หม้อกรองอากาศ

E1130

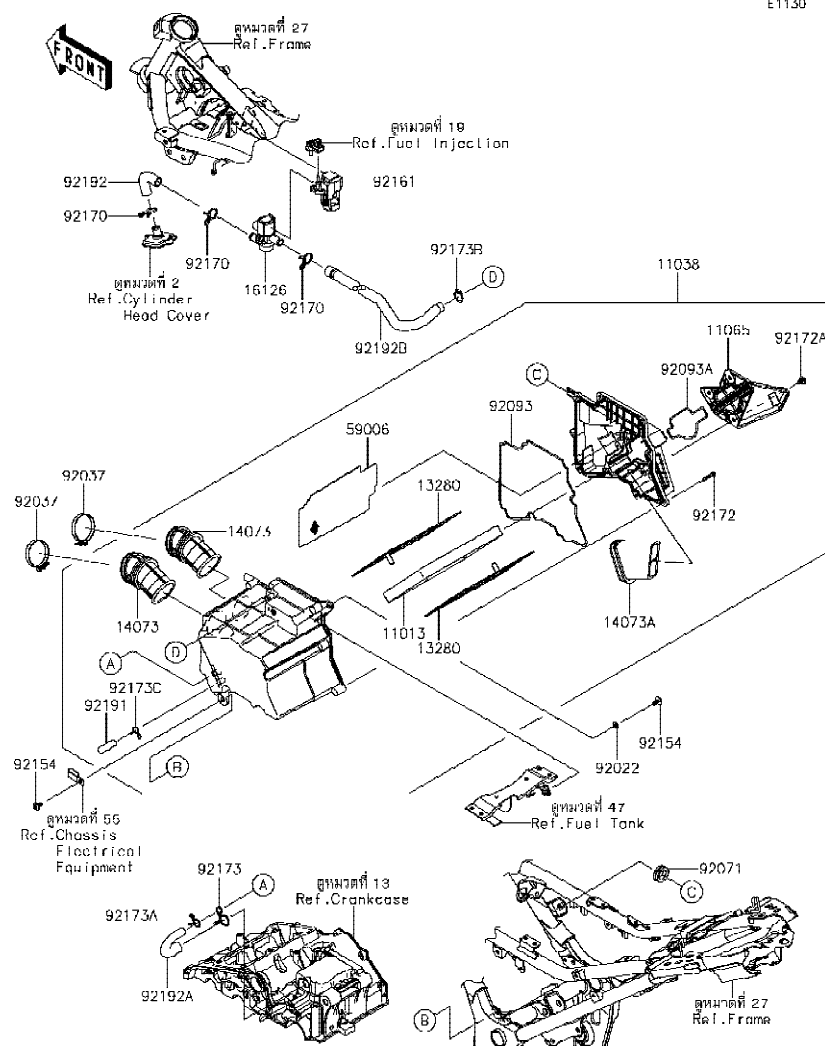

Ref No.	Part No. หมายเลขอะไหล่	Description-English ชื่ออะไหล่-อังกฤษ	Description-Thai ชื่ออะไหล่-ไทย	Quantity-ER300			
				'15 BFFA	'16 BGF	'17 BHF	'18 BJF
11013	11013-0020	ELEMENT-AIR FILTER	ไส้กรองอากาศ	1	1	1	1
11038	11038-0046	CASE-ASSY-AIR FILTER	หม้อกรองอากาศ(ชุด)	1	1	1	1
11065	11065-0749	CAP	ฝาครอบ	1	1	1	1
13280	13280-0226	HOLDER,ELEMENT	ขวยึดตัวกรอง	2	2	2	2
14073	14073-0733	DUCT,THROTTLE BODY	ท่อยาง	2	2	2	2
14073A	14073-0762	DUCT,INTAKE	ท่อยางต่อหม้อกรองอากาศ-เข้า	1	1	1	1
16126	16126-0039	VALVE,AIR CUT	วาล์วเติมอากาศ	1	1	1	1
59006	59006-0014	ARRESTER-FLAME	ตะแกรงไส้กรอง	1	1	1	1
92022	92022-1093	WASHER,6.5X16X1.0	แหวนรอง 6X16X1 มม.	1	1	1	1
92037	92037-1486	CLAMP,55MM	เข็มขัดรัดท่อ 55 มม.	2	2	2	2
92071	92071-0709	GROMMET	ยางปลั๊กหัวเทียน	1	1	1	1
92093	92093-0078	SEAL,CASE-AIR FILTER	ซีลฝาครอบหม้อกรองอากาศ	1	1	1	1
92093A	92093-0144	SEAL,CAP	ซีลยาง	1	1	1	1
92154	92154-0951	BOLT,SOCKET,6X12	bolt 6X12 มม.	2	2	2	2
92161	92161-1424	DAMPER,ACV	ยางรอง	1	1	1	1
92170	92170-1017	CLAMP	เข็มขัดรัดท่อยาง	3	3	3	3
92172	92172-0296	SCREW,TAPPING,5X25	สกรู 5X25 มม.	9	9	9	9
92172A	92172-0970	SCREW,6X10	สกรู 6X10 มม.	3	3	3	3
92173	92173-0190	CLAMP,20MM	เข็มขัด 20 มม.	1	1	1	1
92173A	92173-0192	CLAMP,14MM	เข็มขัด 14 มม.	1	1	1	1
92173B	92173-0193	CLAMP,18MM	เข็มขัด 18 มม.	1	1	1	1
92173C	92173-0198	CLAMP,11.6MM	เข็มขัด 11.6 มม.	1	1	1	1
92191	92191-1795	TUBE,8X12X40	ท่อยาง 8X12X40 มม.	1	1	1	1
92192	92192-0902	TUBE,ACV-HEAD	ท่อยาง	1	1	1	1
92192A	92192-1097	TUBE,BREATHER	ท่อยาง	1	1	1	1
92192B	92192-1231	TUBE,ACV-A/C	ท่อยาง	1	1	1	1

'15~'18 ER300 BFFA/BGF/BHF/BJF

Engine-เครื่องยนต์

5

Muffler(s)-ท่อไอเสีย

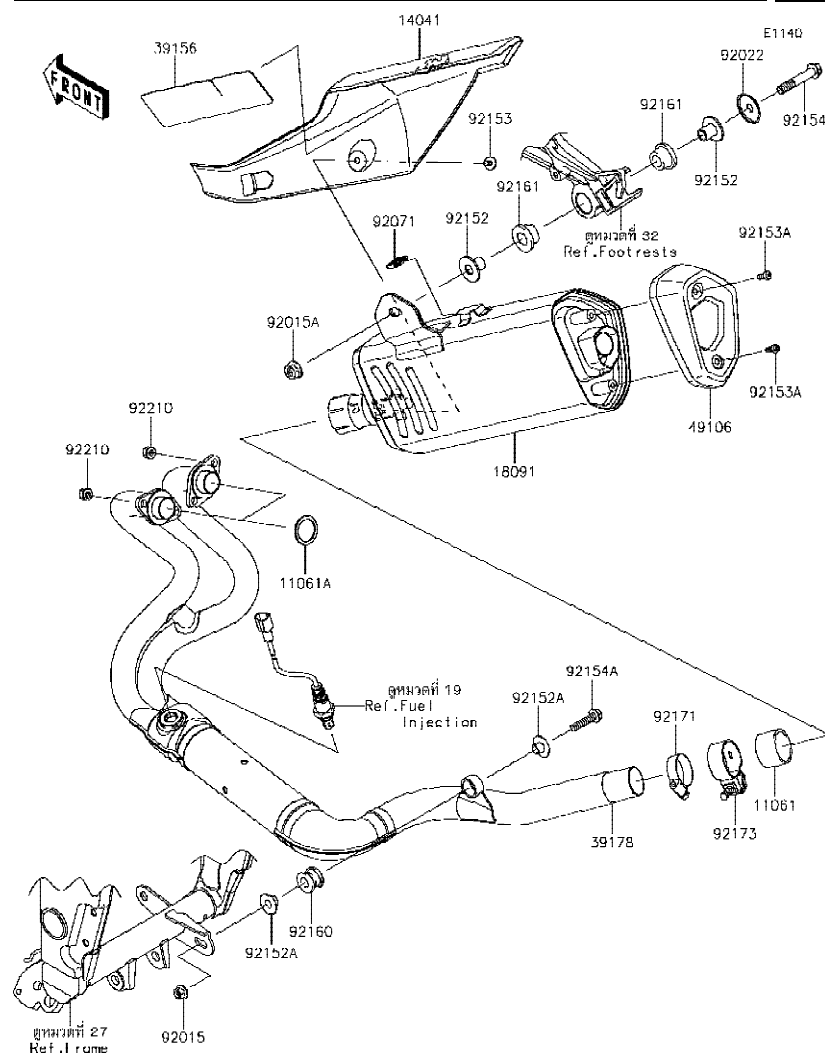

Ref	Part No.	Description-English	Description-Thai	Quantity-ER300			
				'15	'16	'17	'18
No.	หมายเลขอะไหล่	ชื่ออะไหล่-อังกฤษ	ชื่ออะไหล่-ไทย	BFFA	BGF	BHF	BJF
11061	11061-0432	GASKET,EXHAUST PIPE CONNECTIN	ปะเก็นข้อต่อท่อไอเสีย	1	1	1	1
11061A	11061-0791	GASKET,EXHAUST PIPE	ปะเก็นปากท่อไอเสีย	2	2	2	2
14041	14041-0572	COVER-COMP,MUFFLER	ฝาครอบท่อไอเสีย	1	1	1	1
18091	18091-0953	BODY-COMP-MUFFLER	ปลายท่อไอเสีย	1	1	1	1
39156	39156-0928	PAD	แผ่นรอง	1	1	1	1
39178	39178-0229	MANIFOLD-COMP-EXHAUST	ท่อร่วมไอเสีย	1	1	1	1
49106	49106-0747	COVER-MUFFLER,END	ฝาครอบท่อไอเสีย	1	1	1	1
92015	92015-1014	NUT,FLANGED,8MM	น็อต 8 มม.	1	1	1	1
92015A	92015-1387	NUT,FLANGED,10MM	น็อต 10 มม.	1	1	1	1
92022	92022-289	WASHER	แหวนรอง	1	1	1	1
92071	92071-0712	GROMMET	ยางรอง	1	1	1	1
92152	92152-1682	COLLAR	ปลอกทรง	2	2	2	2
92152A	92152-1692	COLLAR	ปลอก	2	2	2	2
92153	92153-1800	BOLT,SOCKET,6X10	โบลท์ 6X10 มม.	1	1	1	1
92153A	92153-1886	BOLT,SOCKET,6X14	โบลท์ 6X14 มม.	2	2	2	2
92154	92154-0070	BOLT,FLANGED,10X55	โบลท์ 10X55 มม.	1	1	1	1
92154A	92154-1061	BOLT,FLANGED,8X35	โบลท์ 8X35 มม.	1	1	1	1
92160	92160-1116	DAMPER,MUFFLER MOUNT	ยางรอง	1	1	1	1
92161	92161-1497	DAMPER	ยางรอง	2	2	2	2
92171	92171-0059	CLAMP	เข็มขัดรัด	1	1	1	1
92173	92173-0942	CLAMP,42MM	เข็มขัดรัด 42 มม.	1	1	1	1
92210	92210-1242	NUT,8MM	น็อต 8 มม.	4	4	4	4

This catalog covers:

'15-'18 ER300 BFFA/BGF/BHF/BJF

Engine-เครื่องยนต์

GROUP NO.

6

This page covers:

Valve(s)-วาล์ว

E1210

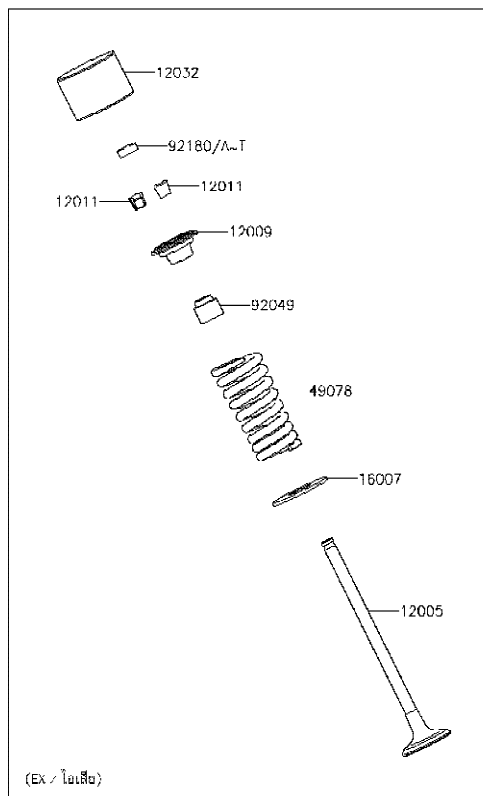

(Ex / ไอดี)

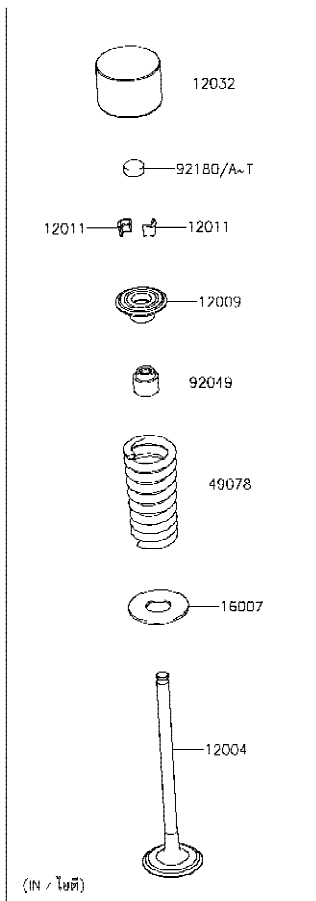

(IN / ไล่ดี)

Ref No.	Part No. หมายเลขอะไหล่	Description-English ชื่ออะไหล่-อังกฤษ	Description-Thai ชื่ออะไหล่-ไทย	Quantity-ER300			
				'15 BFFA	'16 BGF	'17 BHF	'18 BJF
12004	12004-0716	VALVE-INTAKE	วาล์วไอดี	4	4	4	4
12005	12005-0057	VALVE-EXHAUST	วาล์วไอเสีย	4	4	4	4
12009	12009-1073	RETAINER-VALVE SPRING	จานกดสปริงวาล์ว	8	8	8	8
12011	12011-1053	COLLET	ปะกับวาล์ว	16	16	16	16
12032	12032-0018	TAPPET	ลูกถ้วย	8	8	8	8
16007	16007-0028	SEAT-SPRING	จานรองสปริงวาล์ว	8	8	8	8
49078	49078-0077	SPRING-ENGINE VALVE	สปริงวาล์ว	8	8	8	8
92049	92049-1349	SEAL-OIL, VSB 4.3 7.5 5.3 8.3	ซีลกันวาล์ว	8	8	8	8
92180	92180-1014	SHIM, T=2.50	แผ่นฉิม, T=2.50	8	8	8	8
92180A	92180-1016	SHIM, T=2.55	แผ่นฉิม, T=2.55	AR	AR	AR	AR
92180B	92180-1018	SHIM, T=2.60	แผ่นฉิม, T=2.60	AR	AR	AR	AR
92180C	92180-1020	SHIM, T=2.65	แผ่นฉิม, T=2.65	AR	AR	AR	AR
92180D	92180-1022	SHIM, T=2.70	แผ่นฉิม, T=2.70	AR	AR	AR	AR
92180E	92180-1024	SHIM, T=2.75	แผ่นฉิม, T=2.75	AR	AR	AR	AR
92180F	92180-1026	SHIM, T=2.80	แผ่นฉิม, T=2.80	AR	AR	AR	AR
92180G	92180-1028	SHIM, T=2.85	แผ่นฉิม, T=2.85	AR	AR	AR	AR
92180H	92180-1030	SHIM, T=2.90	แผ่นฉิม, T=2.90	AR	AR	AR	AR
92180I	92180-1032	SHIM, T=2.95	แผ่นฉิม, T=2.95	AR	AR	AR	AR
92180J	92180-1034	SHIM, T=3.00	แผ่นฉิม, T=3.00	AR	AR	AR	AR
92180K	92180-1036	SHIM, T=3.05	แผ่นฉิม, T=3.05	AR	AR	AR	AR
92180L	92180-1038	SHIM, T=3.10	แผ่นฉิม, T=3.10	AR	AR	AR	AR
92180M	92180-1040	SHIM, T=3.15	แผ่นฉิม, T=3.15	AR	AR	AR	AR
92180N	92180-1042	SHIM, T=3.20	แผ่นฉิม, T=3.20	AR	AR	AR	AR
92180O	92180-1044	SHIM, T=3.25	แผ่นฉิม, T=3.25	AR	AR	AR	AR
92180P	92180-1046	SHIM, T=3.30	แผ่นฉิม, T=3.30	AR	AR	AR	AR
92180Q	92180-1048	SHIM, T=3.35	แผ่นฉิม, T=3.35	AR	AR	AR	AR
92180R	92180-1050	SHIM, T=3.40	แผ่นฉิม, T=3.40	AR	AR	AR	AR
92180S	92180-1052	SHIM, T=3.45	แผ่นฉิม, T=3.45	AR	AR	AR	AR
92180T	92180-1054	SHIM, T=3.50	แผ่นฉิม, T=3.50	AR	AR	AR	AR

This catalog covers:

'15-'18 ER300 BFFA/BGF/BHF/BJF

Engine-เครื่องยนต์

GROUP NO.

7

This page covers:

Camshaft(s)/Tensioner-เพลากราวลิ้น/ตัวดันโซ่

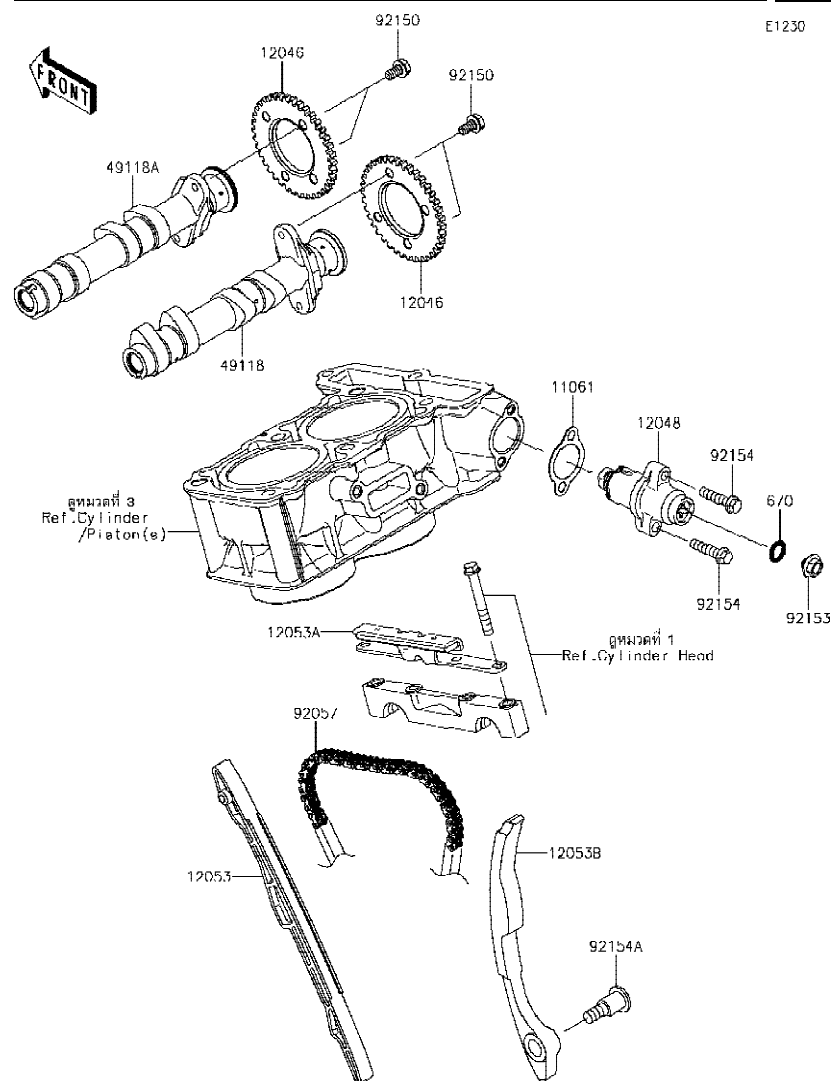

Ref No.	Part No. หมายเลขอะไหล่	Description-English ชื่ออะไหล่-อังกฤษ	Description-Thai ชื่ออะไหล่-ไทย	Quantity-ER300			
				'15 BFFA	'16 BGF	'17 BHF	'18 BJF
11061	11061-0792	GASKET	ปะเก็น	1	1	1	1
12046	12046-0072	SPROCKET,38T	เฟืองกราวลิ้น 38 T	2	2	2	2
12048	12048-0084	TENSIONER-ASSY	ตัวดันโซ่	1	1	1	1
12053	12053-0102	GUIDE-CHAIN,FR	ยางรองโซ่-ตัวหน้า	1	1	1	1
12053A	12053-0139	GUIDE-CHAIN,UPP	ยางดันโซ่-ตัวบน	1	1	1	1
12053B	12053-0191	GUIDE-CHAIN,RR	ยางดันโซ่-ตัวหลัง	1	1	1	1
49118	49118-0742	CAMSHAFT-COMP,INTAKE	เพลากราวลิ้น-ไอดี	1	1	1	1
49118A	49118-0743	CAMSHAFT-COMP,EXHAUST	เพลากราวลิ้น-ไอเสีย	1	1	1	1
92057	92057-0595	CHAIN,CAM,92RH2010-124M	โซ่กราวลิ้น 92RH2010-124M	1	1	1	1
92150	92150-1725	BOLT,FLANGED,6X11	โบลท์ 6X11 มม.	4	4	4	4
92153	92153-1763	BOLT,FLANGED,6X6	โบลท์ 6X6 มม.	1	1	1	1
92154	92154-0819	BOLT,FLANGED,6X25	โบลท์ 6X25 มม.	2	2	2	2
92154A	92154-0953	BOLT,SOCKET,8X29.2	โบลท์ 8X29.2 มม.	1	1	1	1
670	670D2010	O RING,10MM	โอริง 10 มม.	1	1	1	1

This catalog covers:

'15-'18 ER300 BFFA/BGF/BHF/BJF

Engine-เครื่องยนต์

GROUP NO.

8

This page covers:

Crankshaft-เพลาข้อเหวี่ยง

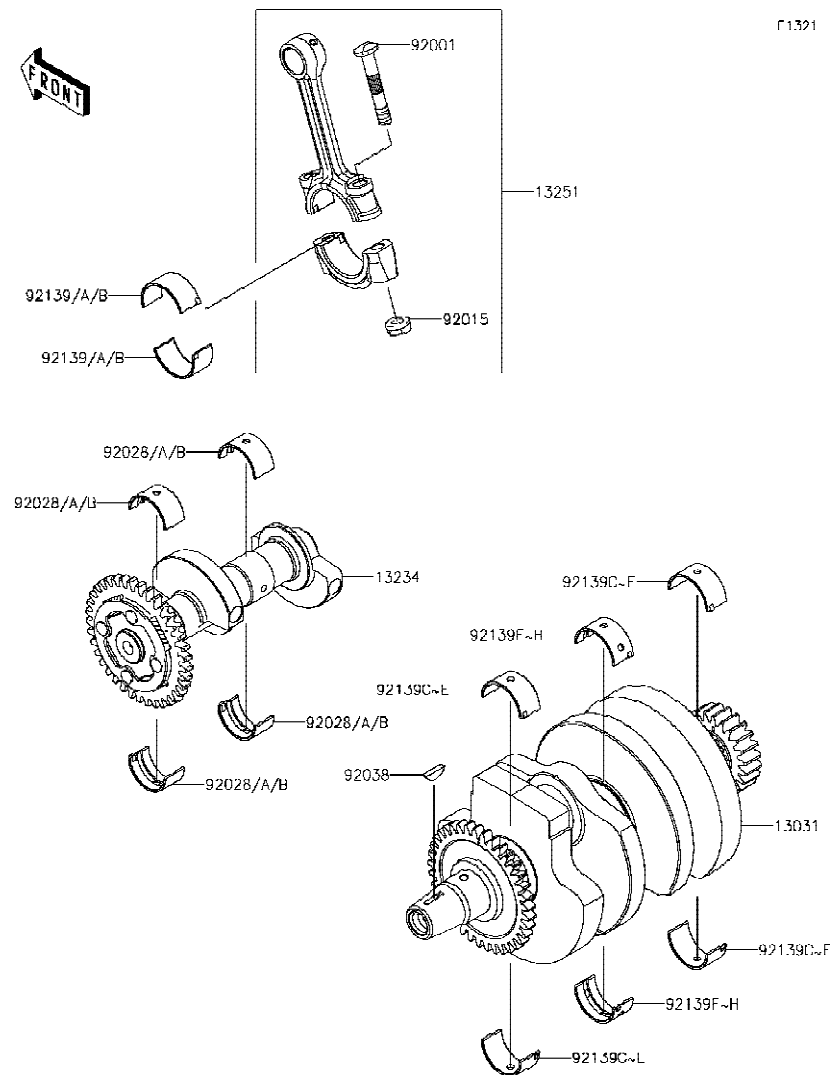

13031

Ref No.	Part No. หมายเลขอะไหล่	Description-English ชื่ออะไหล่-อังกฤษ	Description-Thai ชื่ออะไหล่-ไทย	Quantity-ER300			
				'15 BFFA	'16 BGF	'17 BHF	'18 BJF
13031	13031-0770	CRANKSHAFT-COMP,B MK,RED	เพลาข้อเหวี่ยง(ชุด)	1	1	1	1
13234	13234-0591	SHAFT-COMP,BALANCER	เพลาบาลานเซอร์	1	1	1	1
13251	13251-0037-II	ROD-ASSY-CONNECTING,I	ก้านสูบ(ชุด)	2	2	2	2
92001	92001-1793	BOLT,CONNECTING ROD,7MM	โบลท์	4	4	4	4
92015	92015-1527	NUT,CONNECTING ROD,7MM	น็อตก้านสูบ	4	4	4	4
92028	92028-1422	BUSHING,BALANCER,BLUE	บุชเพลาบาลานเซอร์,สีน้ำเงิน	4	4	4	4
92028A	92028-1423	BUSHING,BALANCER,BLACK	บุชเพลาบาลานเซอร์,สีดำ	AR	AR	AR	AR
92028B	92028-1424	BUSHING,BALANCER,BROWN	บุชเพลาบาลานเซอร์,สีน้ำตาล	AR	AR	AR	AR
92038	92038-001	KEY,WOODRUFF	ลิ้มทูนไฟ	1	1	1	1
92139	92139-0782	BUSHING,CONNECTING ROD,BLUE	บุชก้านสูบ,สีน้ำเงิน	AR	AR	AR	AR
92139A	92139-0783	BUSHING,CONNECTING ROD,BLK	บุชก้านสูบ,สีดำ	4	4	4	4
92139B	92139-0784	BUSHING,CONNECTING ROD,BROW	บุชก้านสูบ,สีน้ำตาล	AR	AR	AR	AR
92139C	92139-0786	BUSHING,CRANK #1,BLUE	บุชข้อเหวี่ยง #1,สีน้ำเงิน	AR	AR	AR	AR
92139D	92139-0787	BUSHING,CRANK #1,BLACK	บุชข้อเหวี่ยง #1,สีดำ	AR	AR	AR	AR
92139E	92139-0788	BUSHING,CRANK #1,YELLOW	บุชข้อเหวี่ยง #1,สีเหลือง	4	4	4	4
92139F	92139-0790	BUSHING,CRANK #2,BLUE	บุชข้อเหวี่ยง #2,สีน้ำเงิน	AR	AR	AR	AR
92139G	92139-0791	BUSHING,CRANK #2,BLACK	บุชข้อเหวี่ยง #2,สีดำ	AR	AR	AR	AR
92139H	92139-0792	BUSHING,CRANK #2,YELLOW	บุชข้อเหวี่ยง #2,สีเหลือง	2	2	2	2

'15~'18 ER300 BFFA/BGF/BHF/BJF

Engine-เครื่องยนต์

9

Clutch-คลัทช์

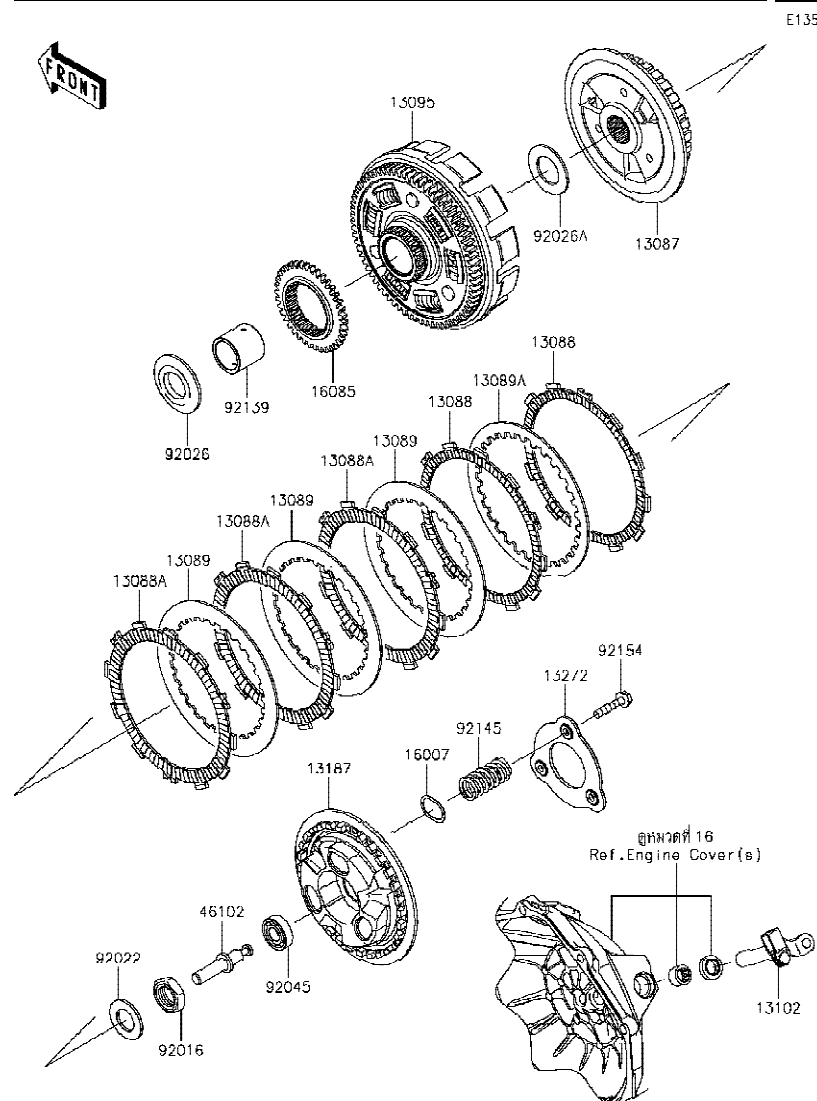

Ref No.	Part No.	Description-English	Description-Thai	Quantity-ER300			
				'15	'16	'17	'18
	หมายเลขอะไหล่	ชื่ออะไหล่-อังกฤษ	ชื่ออะไหล่-ไทย	BFA	BGF	BHF	BJF
13087	13087-0558	HUB-CLUTCH	ดุมคลัทช์	1	1	1	1
13088	13088-0557	PLATE-FRICTION	แผ่นคลัทช์	2	2	2	2
13088A	13088-0558	PLATE-FRICTION	แผ่นคลัทช์	3	3	3	3
13089	13089-0021	PLATE-CLUTCH,T=2.0	แผ่นคลัทช์เหล็ก	3	3	3	3
13089A	13089-0558	PLATE-CLUTCH	แผ่นคลัทช์เหล็ก	1	1	1	1
13095	13095-0561	HOUSING-COMP-CLUTCH	เสื้อคลัทช์	1	1	1	1
13102	13102-0040	RELEASE-COMP-CLUTCH	ขากดคลัทช์	1	1	1	1
13187	13187-0553	PLATE-CLUTCH OPERATING	จานสปริงคลัทช์	1	1	1	1
13272	13272-1303	PLATE	แผ่นรอง	1	1	1	1
16007	16007-0708	SEAT-SPRING	แผ่นรองสปริงลูกเร่ง	3	3	3	3
16085	16085-0133	GEAR,OILPUMP DRIVE,38T	เฟืองขับปั๊ม 38 T	1	1	1	1
46102	46102-0573	ROD	แกนกดคลัทช์	1	1	1	1
92016	92016-028	NUT,20MM	น็อต 20 มม.	1	1	1	1
92022	92022-1116	WASHER,20.3X36X2.3	แหวนรอง 20.3X36X2.3 มม.	1	1	1	1
92026	92026-0115	SPACER,25X52X5.5	แหวนรอง 25X52X5.5 มม.	1	1	1	1
92026A	92026-0734	SPACER,25.5X44.5X2	แหวนรอง 25.5X44.5X2 มม.	1	1	1	1
92045	92045-0067	BEARING-BALL	ดลับลูกปืน	1	1	1	1
92139	92139-0773	BUSHING,25X32X29.1	บุช 25X32X29.1 มม.	1	1	1	1
92145	92145-0911	SPRING	สปริง	3	3	3	3
92154	92154-0997	BOLT,UPSET,6X30	โบลท์ 6X30 มม.	3	3	3	3

This catalog covers:

'15-'18 ER300 BFFA/BGF/BHF/BJF

Engine-เครื่องยนต์

GROUP NO.

10

This page covers:

Transmission-เฟืองเกียร์ถ่ายทอดกำลัง

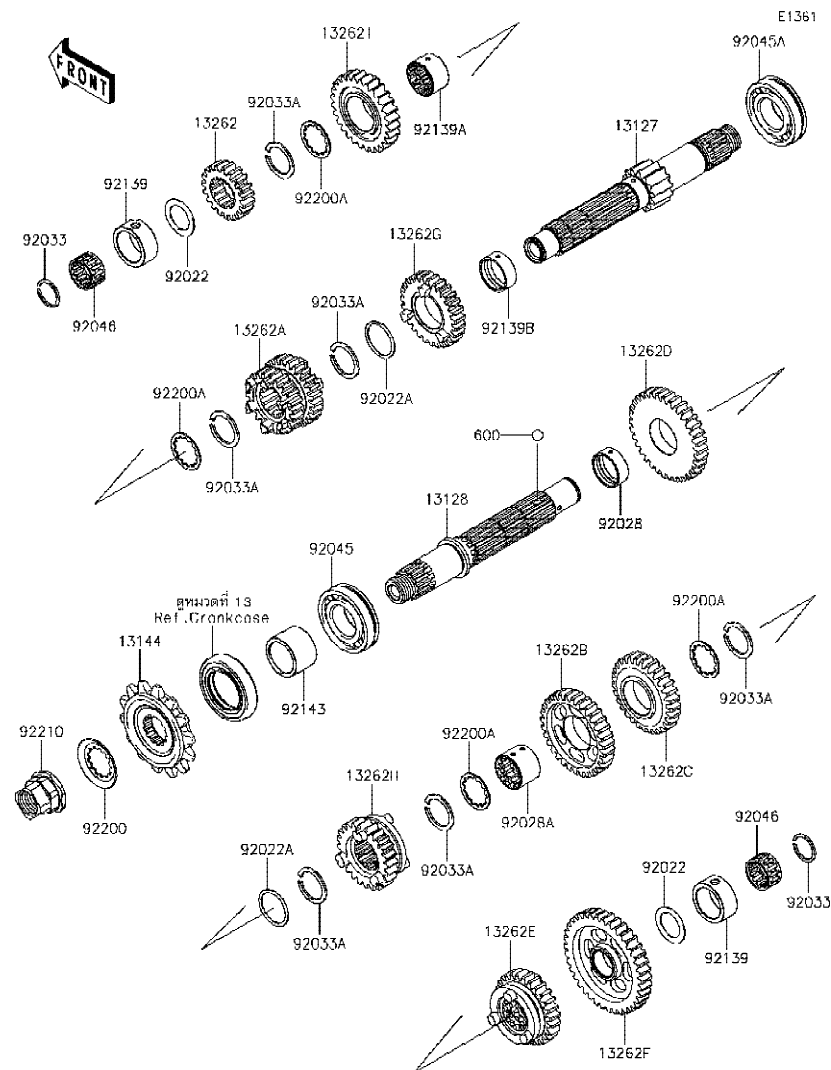

Ref No.	Part No. หมายเลขอะไหล่	Description-English ชื่ออะไหล่-อังกฤษ	Description-Thai ชื่ออะไหล่-ไทย	Quantity-ER300			
				'15 BFFA	'16 BGF	'17 BHF	'18 BJF
13127	13127-0645	SHAFT-TRANSMISSION INPUT	เพลาารวเกียร์ขับ	1	1	1	1
13128	13128-0037	SHAFT-TRANSMISSION OUTPUT	เพลาารวเกียร์กำลัง	1	1	1	1
13144	13144-0568	SPROCKET-OUTPUT,14T	สเตอร์หน้า 14 T	1	1	1	1
13262	13262-0461	GEAR,INPUT 2ND,19T	เฟืองขับเกียร์สอง 19 T	1	1	1	1
13262A	13262-0464	GEAR,INPUT 3RD&4TH,22T&25T	เฟืองขับเกียร์สามและสี่ 22&25 T	1	1	1	1
13262B	13262-0466	GEAR,OUTPUT 3RD,31T	เฟืองกำลังเกียร์สาม 31 T	1	1	1	1
13262C	13262-0467	GEAR,OUTPUT 4TH,29T	เฟืองกำลังเกียร์สี่ 29 T	1	1	1	1
13262D	13262-0468	GEAR,OUTPUT 2ND,34T	เฟืองกำลังเกียร์สอง 34 T	1	1	1	1
13262E	13262-0470	GEAR,OUTPUT 5TH,27T	เฟืองกำลังเกียร์ห้า 27 T	1	1	1	1
13262F	13262-0921	GEAR,OUTPUT LOW,38T	เฟืองกำลังเกียร์หนึ่ง 38 T	1	1	1	1
13262G	13262-0922	GEAR,INPUT 5TH,27T	เฟืองขับเกียร์ห้า 27 T	1	1	1	1
13262H	13262-0923	GEAR,OUTPUT TOP,24T	เฟืองกำลังเกียร์หก 24 T	1	1	1	1
13262I	13262-1181	GEAR,INPUT TOP,28T	เฟืองขับเกียร์หก 28 T	1	1	1	1
92022	92022-112	WASHER,20.5X30X1,STEEL	แหวนรอง 20.5X30X1 มม.	2	2	2	2
92022A	92022-161	WASHER,25.3X30X1	แหวนรอง 25.3X30X1 มม.	2	2	2	2
92028	92028-1564	BUSHING,9.4X25X28	บุช 9.4X25X28 มม.	1	1	1	1
92028A	92028-1858	BUSHING,OUTPUT 3RD&4TH GEAR	บุช	1	1	1	1
92033	92033-015	RING-SNAP,20MM	คลิปล็อก 20 มม.	2	2	2	2
92033A	92033-026	RING-SNAP,24MM	คลิปล็อก 24 มม.	6	6	6	6
92045	92045-0735	BEARING-BALL,6TM-6205NX3	ดัดับลูกปืน #6804C5	1	1	1	1
92045A	92045-1013	BEARING-BALL,#6205NX3	ดัดับลูกปืน #6205NX3	1	1	1	1
92046	92046-0607	BEARING-NEEDLE,20X25X12.8	ดัดับลูกปืนเข็ม	2	2	2	2
92139	92139-0293	BUSHING,25X33X14	บุช 25X33X14 มม.	2	2	2	2
92139A	92139-0781	BUSHING,26X28X16.6	บุช 26X28X16.6 มม.	1	1	1	1
92139B	92139-0793	BUSHING,25X28X10.4	บุช 25X28X10.4 มม.	1	1	1	1
92143	92143-1968	COLLAR,SPROCKET	บุชสเตอร์หน้า	1	1	1	1
92200	92200-0851	WASHER	แหวนรอง	1	1	1	1
92200A	92200-1389	WASHER	แหวนรอง	4	4	4	4
92210	92210-0605	NUT,M20	น็อต 20 มม.	1	1	1	1
600	600A0500	BALL-STEEL,5/32	เม็ดลูกปืน 5/32	3	3	3	3

This catalog covers:

'15-'18 ER300 BFFA/BGF/BHF/BJF

Engine-เครื่องยนต์

GROUP NO.

11

This page covers:

Gear Change Drum/Shift fork(s)-กระปุกเกียร์/ก้ามปูเกียร์

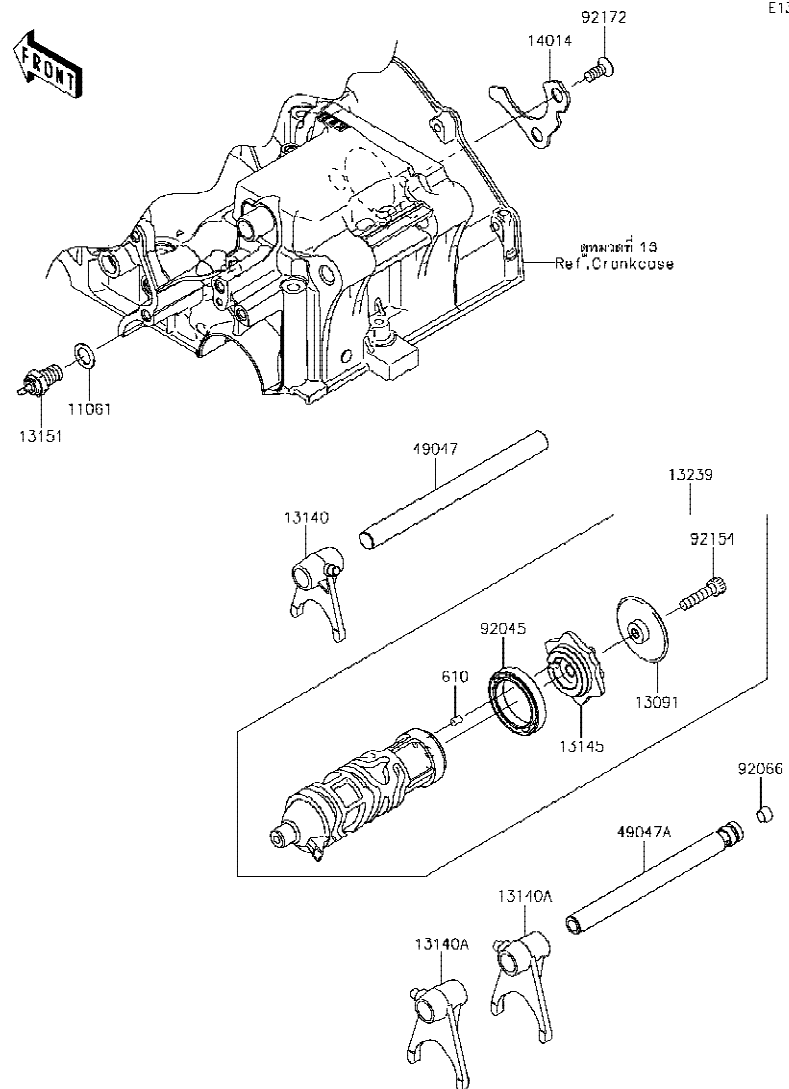

E1352

Ref No.	Part No.	Description-English ชื่ออะไหล่-อังกฤษ	Description-Thai ชื่ออะไหล่-ไทย	Quantity-ER300			
				'15 BFFA	'16 BGF	'17 BHF	'18 BJF
11061	11061-0373	GASKET,10.5X16X1	ปะเก็น 10.5X16X1 มม.	1	1	1	1
13091	13091-1464	HOLDER,CHANGE DRUM	ขวยึดกระปุกเกียร์	1	1	1	1
13140	13140-1148	FORK-SHIFT,IN	ก้ามปูเกียร์เข้า	1	1	1	1
13140A	13140-1149	FORK-SHIFT,OUT	ก้ามปูเกียร์กำลัง	2	2	2	2
13145	13145-0556	CAM-CHANGE DRUM	ลูกเบี้ยวเปลี่ยนเกียร์	1	1	1	1
13151	13151-1102	SWITCH-COMP,NEUTRAL	สวิตช์ไฟตำแหน่งเกียร์	1	1	1	1
13239	13239-0562	DRUM-ASSY-CHANGE	กระปุกเกียร์	1	1	1	1
14014	14014-0564	PLATE-POSITION	แผ่นลิ้น	1	1	1	1
49047	49047-0625	ROD-SHIFT,IN	แกนก้ามปูเกียร์เข้า	1	1	1	1
49047A	49047-0626	ROD-SHIFT,OUT	แกนก้ามปูเกียร์กำลัง	1	1	1	1
92045	92045-1152	BEARING-BALL,6806	ดัดับลูกปืน #6806	1	1	1	1
92066	92066-1246	PLUG	น็อต	1	1	1	1
92154	92154-0954	BOLT,SOCKET,6X25	โบลท์ 6X25 มม.	1	1	1	1
92172	92172-0812	SCREW,6X15	สกรู 6X15 มม.	2	2	2	2
610	610A0406	ROLLER,4X6	สลัก 4X6 มม.	1	1	1	1

This catalog covers:

'15-'18 ER300 BFFA/BGF/BHF/BJF

Engine-เครื่องยนต์

GROUP NO.

12

This page covers:

Gear Change Mechanism-คันเกียร์

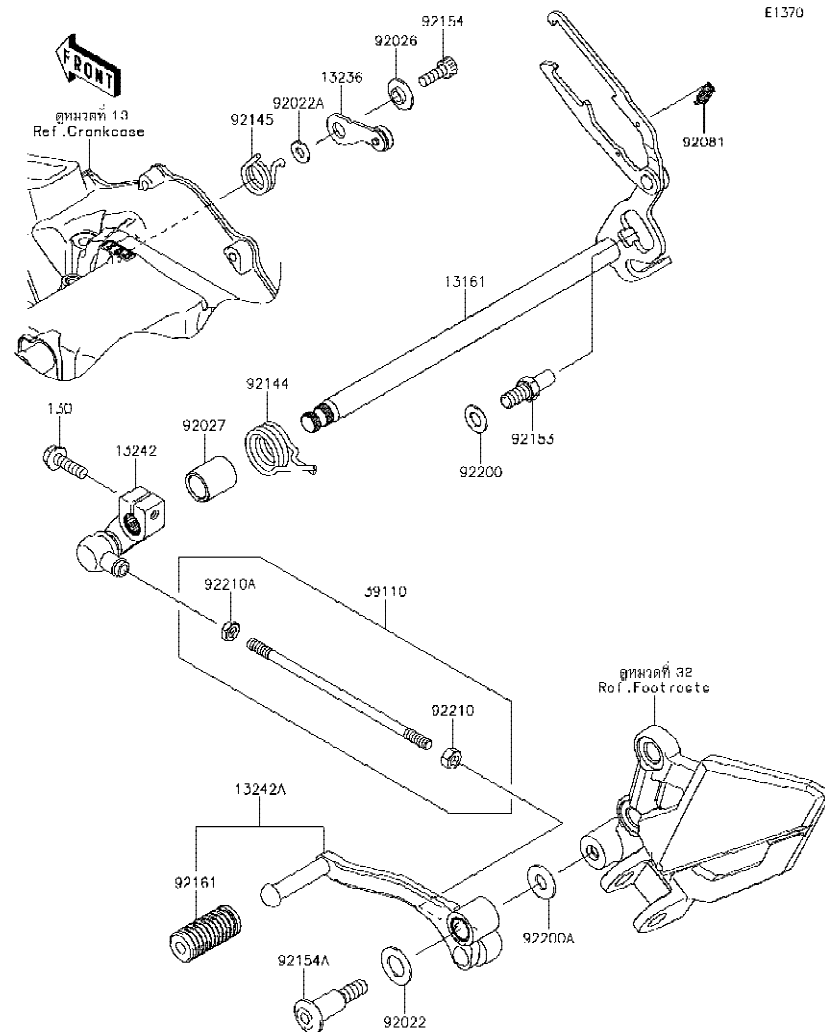

E1370

Ref No.	Part No. หมายเลขอะไหล่	Description-English ชื่ออะไหล่-อังกฤษ	Description-Thai ชื่ออะไหล่-ไทย	Quantity-ER300			
				'15 BFFA	'16 BGF	'17 BHF	'18 BJF
13161	13161-0560	LEVER-COMP-CHANGE SHAFT	แกนเกียร์	1	1	1	1
13236	13236-0775	LEVER-COMP	ชาล็คคเกียร์	1	1	1	1
13242	13242-0087	LEVER-ASSY-CHANGE	ชาตคคันเกียร์	1	1	1	1
13242A	13242-0088	LEVER-ASSY-CHANGE,PEDAL	คันเกียร์	1	1	1	1
39110	39110-0307	ROD-ASSY-TIE	ก้านตคคันเกียร์	1	1	1	1
92022	92022-072	WASHER,12.5X22X1.2	แหวนรอง 12.5X22X1.2 มม.	1	1	1	1
92022A	92022-1827	WASHER,6X12.8X1.2	แหวนรอง 6X12.8X1.2 มม.	1	1	1	1
92026	92026-1217	SPACER	บุชชาล็คคเกียร์	1	1	1	1
92027	92027-1440	COLLAR,13X18.3X21.5	บุช 13X18.3X21.5 มม.	1	1	1	1
92081	92081-076	SPRING,CHANGE LEVER	สปริงชาส่งเกียร์	1	1	1	1
92144	92144-1074	SPRING,CHANGE PEDAL RETURN	สปริงแกนเกียร์	1	1	1	1
92145	92145-0895	SPRING	สปริง	1	1	1	1
92153	92153-1986	BOLT,8X15.5	โบลท์ 8x15.5 มม.	1	1	1	1
92154	92154-0235	BOLT,SOCKET,6X16	โบลท์ 6X16 มม.	1	1	1	1
92154A	92154-1034	BOLT	โบลท์	1	1	1	1
92161	92161-1466	DAMPER,CHANGE PEDAL	ยางคันเกียร์	1	1	1	1
92200	92200-0434	WASHER,8.2X16X1	แหวนรอง 8.2X16X1 มม.	1	1	1	1
92200A	92200-0490	WASHER,8.5X20X1.6	แหวนรอง 8.5X20X1.6 มม.	1	1	1	1
92210	92210-0778	NUT,6MM	น็อต 6 มม.	1	1	1	1
92210A	92210-0779	NUT,6MM	น็อต 6 มม.	1	1	1	1
130	130CB0620	BOLT-FLANGED,6X20	โบลท์ 6X20 มม.	1	1	1	1

This catalog covers:

'15-'18 ER300 BFFA/BGF/BHF/BJF

Engine-เครื่องยนต์

GROUP NO.

13

This page covers:

Crankcase-แคร้งเครื่องยนต์

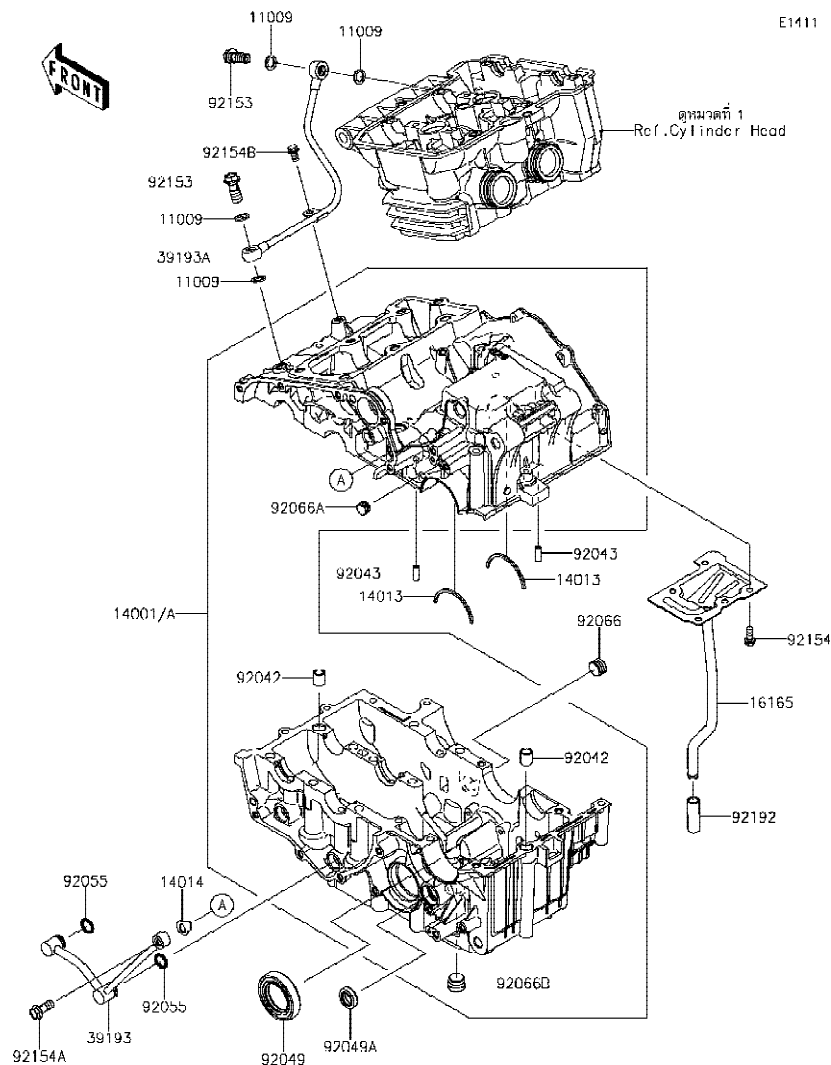

Ref No.	Part No. หมายเลขอะไหล่	Description-English ชื่ออะไหล่-อังกฤษ	Description-Thai ชื่ออะไหล่-ไทย	Quantity-ER300			
				'15 BFFA	'16 BGF	'17 BHF	'18 BJF
11009	11009-1105	GASKET,10X14.5X1.5	แหวนปะเก็น	4	4	4	4
14001	14001-0610	SET-CRANKCASE (- EX300AEA99329)	แคร้งเครื่อง(ชุด)	1	1	1	
14001A	14001-0690	SET-CRANKCASE (EX300AEA99330 -)	แคร้งเครื่อง(ชุด)			1	1
14013	14013-004	RING-POSITION	แผ่นล็อก	2	2	2	2
14014	14014-0565	PLATE-POSITION	แผ่นล็อก	1	1	1	1
16165	16165-0010	SEPARATOR	ตัวกรองน้ำมัน	1	1	1	1
39193	39193-0571	PIPE-OIL	ท่อน้ำมัน	1	1	1	1
39193A	39193-0572	PIPE-OIL,CASE-HEAD	ท่อน้ำมัน	1	1	1	1
92042	92042-031	PIN,DOWEL,12X14	สลัก 12 มม.	2	2	2	2
92043	92043-1309	PIN,3.5X6X16	สลัก 3.5X6X16 มม.	2	2	2	2
92049	92049-0731	SEAL-OIL,32X52X10	ซีล	1	1	1	1
92049A	92049-1559	SEAL-OIL	ซีลแกนเกียร์	1	1	1	1
92055	92055-0733	RING-O,11.8X2.4	โอริง 11.8X2.4 มม.	2	2	2	2
92066	92066-0003	PLUG,PT3/8X10	ฝาปิด	1	1	1	1
92066A	92066-1110	PLUG	จุกอุดแคร้ง	1	1	1	1
92066B	92066-1252	PLUG,PT3/8X12	น็อต	1	1	1	1
92153	92153-0627	BOLT,OIL,L=23	โบลท์ท่อน้ำมัน	2	2	2	2
92154	92154-0777	BOLT,FLANGED,6X14	โบลท์ 6X14 มม.	5	5	5	5
92154A	92154-0957	BOLT,FLANGED,8X20	โบลท์ 8X20 มม.	1	1	1	1
92154B	92154-1065	BOLT,FLANGED,6X10	โบลท์ 6X10 มม.	1	1	1	1
92192	92192-0225	TUBE,9X12X38	ท่อยาง	1	1	1	1

This catalog covers:

'15-'18 ER300 BFFA/BGF/BHF/BJF

Engine-เครื่องยนต์

GROUP NO.

14

This page covers:

Crankcase Bolt Pattern(~EX300AEA99329)-แบบแสดงตำแหน่งโบลท์แครงเครื่องยนต์

E1412

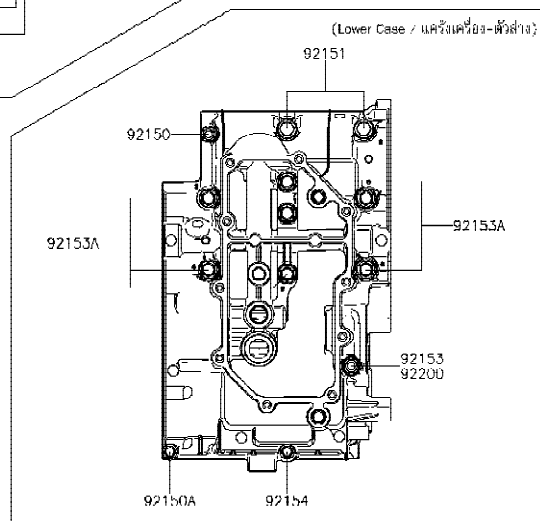
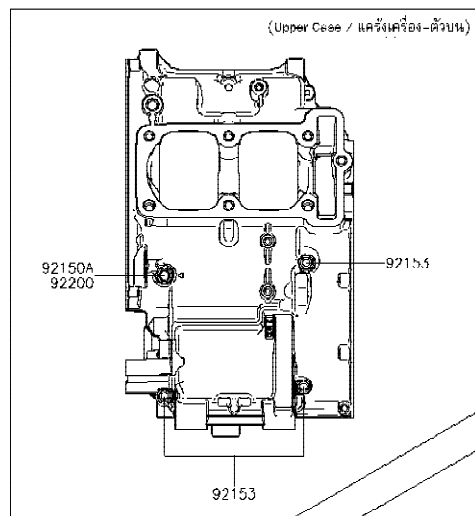

Ref No.	Part No. หมายเลขอะไหล่	Description-English ชื่ออะไหล่-อังกฤษ	Description-Thai ชื่ออะไหล่-ไทย	Quantity-ER300			
				'15 BFFA	'16 BGF	'17 BHF	'18 BJF
92150	92150-1301	BOLT,6X38	โบลท์ 6X38 มม.	1	1	1	
92150A	92150-1548	BOLT,6X60	โบลท์ 6X60 มม.	2	2	2	
92151	92151-1462	BOLT,8X73	โบลท์ 8X73 มม.	2	2	2	
92153	92153-0927	BOLT,6X85,WHITE	โบลท์ 6X85 มม.	4	4	4	
92153A	92153-1632	BOLT,FLANGED,8X90	โบลท์ 8X90 มม.	7	7	7	
92154	92154-1189	BOLT,FLANGED,6X135	โบลท์ 6X135 มม.	1	1	1	
92200	92200-0788	WASHER,6.3X13.5X1	แหวนรอง 6.3X13.5X1 มม.	2	2	2	

This catalog covers:

'15~'18 ER300 BFFA/BGF/BHF/BJF

Engine-เครื่องยนต์

GROUP NO.

15

This page covers:

Crankcase Bolt Pattern(EX300AEA99330~)-แบบแสดงตำแหน่งโบลท์เครื่องเครื่องยนต์

E1412A

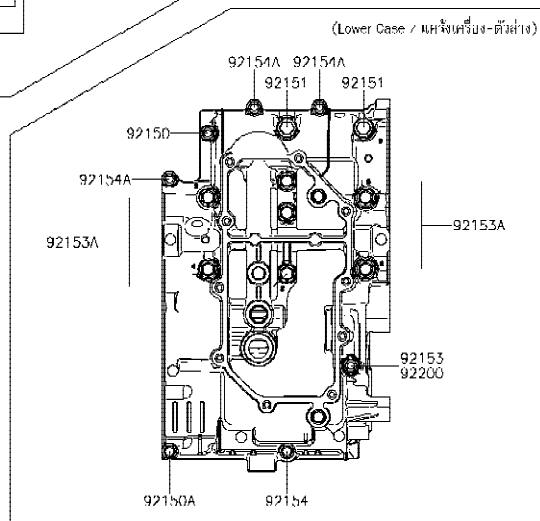
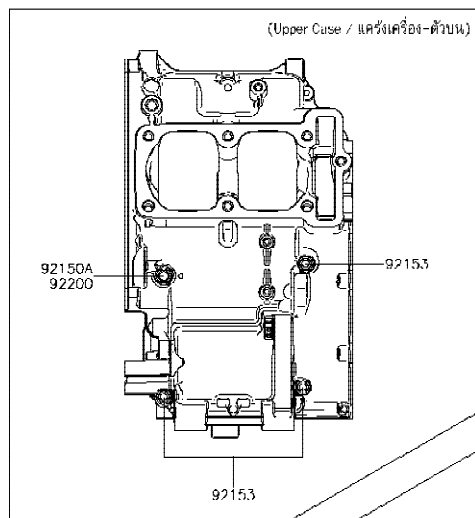

Ref No.	Part No. หมายเลขอะไหล่	Description-English ชื่ออะไหล่-อังกฤษ	Description-Thai ชื่ออะไหล่-ไทย	Quantity-ER300			
				'15 BFFA	'16 BGF	'17 BHF	'18 BJF
92150	92150-1301	BOLT,6X38	โบลท์ 6X38 มม.		1	1	
92150A	92150-1548	BOLT,6X60	โบลท์ 6X60 มม.		2	2	
92151	92151-1462	BOLT,8X73	โบลท์ 8X73 มม.		2	2	
92153	92153-0927	BOLT,6X85,WHITE	โบลท์ 6X85 มม.		4	4	
92153A	92153-1632	BOLT,FLANGED,8X90	โบลท์ 8x90 มม.		7	7	
92154	92154-1189	BOLT,FLANGED,6X135	โบลท์ 6X135 มม.		1	1	
92154A	92154-2832	BOLT,6X22	โบลท์ 6X22 มม.		3	3	
92200	92200-0788	WASHER,6.3X13.5X1	แหวนรอง 6.3X13.5X1 มม.		2	2	

This catalog covers:

'15-'18 ER300 BFFA/BGF/BHF/BJF

Engine-เครื่องยนต์

GROUP NO.

16

This page covers:

Engine Cover(s)-ฝาครอบเครื่องยนต์

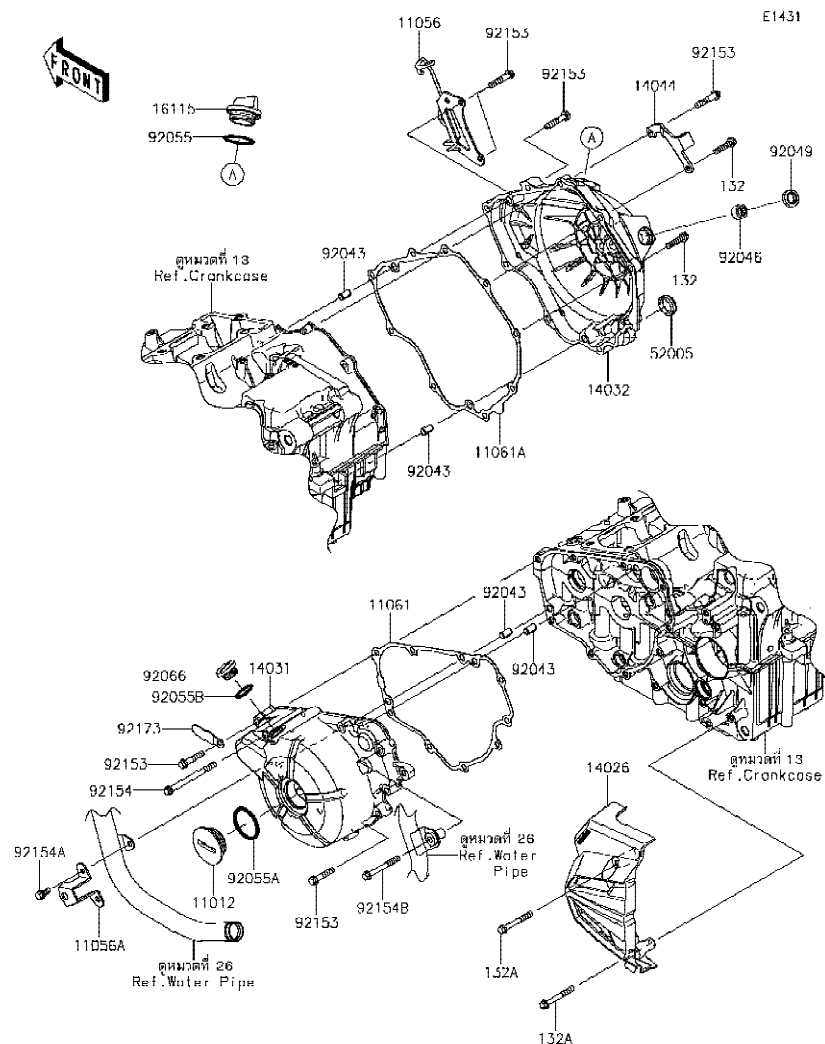

Ref No.	Part No. หมายเลขอะไหล่	Description-English ชื่ออะไหล่-อังกฤษ	Description-Thai ชื่ออะไหล่-ไทย	Quantity-ER300			
				'15 BFFA	'16 BGF	'17 BHF	'18 BJF
11012	11012-1362	CAP	ฝาปิด	1	1	1	1
11056	11056-2179	BRACKET	ขายึด	1	1	1	1
11056A	11056-2180	BRACKET	ขายึด	1	1	1	1
11061	11061-0793	GASKET,GENERATOR COVER	ปะเก็นฝาครอบจานไฟ	1	1	1	1
11061A	11061-0854	GASKET,CLUTCH COVER	ปะเก็นฝาครอบคลัทช์	1	1	1	1
14026	14026-0096	COVER-CHAIN	ฝาครอบสเตอร์	1	1	1	1
14031	14031-0562	COVER-GENERATOR	ฝาครอบจานไฟ	1	1	1	1
14032	14032-0579	COVER-CLUTCH	ฝาครอบคลัทช์	1	1	1	1
14044	14044-0049	HOLDER-CABLE	ขายึดสาย	1	1	1	1
16115	16115-1068	CAP-OIL FILLER	ฝาปิดน้ำมันเครื่อง	1	1	1	1
52005	52005-1009	GAUGE,OIL LEVEL	เกจวัดระดับน้ำมันเกียร์	1	1	1	1
92043	92043-1263	PIN,6.2X8X14	สลัก 6.2X8X14 มม.	4	4	4	4
92046	92046-0034	BEARING-NEEDLE,HK1210FM	ดัดับลูกปืนเข็ม HK1210FM	1	1	1	1
92049	92049-1560	SEAL-OIL	ซีลแกนคันเกียร์	1	1	1	1
92055	92055-049	RING-O,31.5X2.6	โอริง 31.5X2.6 มม.	1	1	1	1
92055A	92055-0734	RING-O,39.4X3.1	โอริง 39.4X3.1 มม.	1	1	1	1
92055B	92055-1146	RING-O,20X2	โอริง 20X2 มม.	1	1	1	1
92066	92066-0748	PLUG	น็อต	1	1	1	1
92153	92153-0832	BOLT,6X30	โบลท์ 6X30 มม.	14	14	14	14
92154	92154-0960	BOLT,FLANGED-SMALL,6X75	โบลท์ 6X75 มม.	1	1	1	1
92154A	92154-1140	BOLT,FLANGED,6X12	โบลท์ 6X12 มม.	2	2	2	2
92154B	92154-1871	BOLT,FLANGED,6X50	โบลท์ 6X50 มม.	1	1	1	1
92173	92173-0194	CLAMP,L=45	เข็มขัด L=45 มม.	1	1	1	1
132	132BB0625	BOLT-FLANGED-SMALL,6X25	โบลท์ 6X25 มม.	2	2	2	2
132A	132BB0645	BOLT-FLANGED-SMALL,6X45	โบลท์ 6X45 มม.	2	2	2	2

This catalog covers:

'15-'18 ER300 BFFA/BGF/BHF/BJF

Engine-เครื่องยนต์

GROUP NO.

17

This page covers:

Throttle-ชุดลิ้นเร่ง

E1510

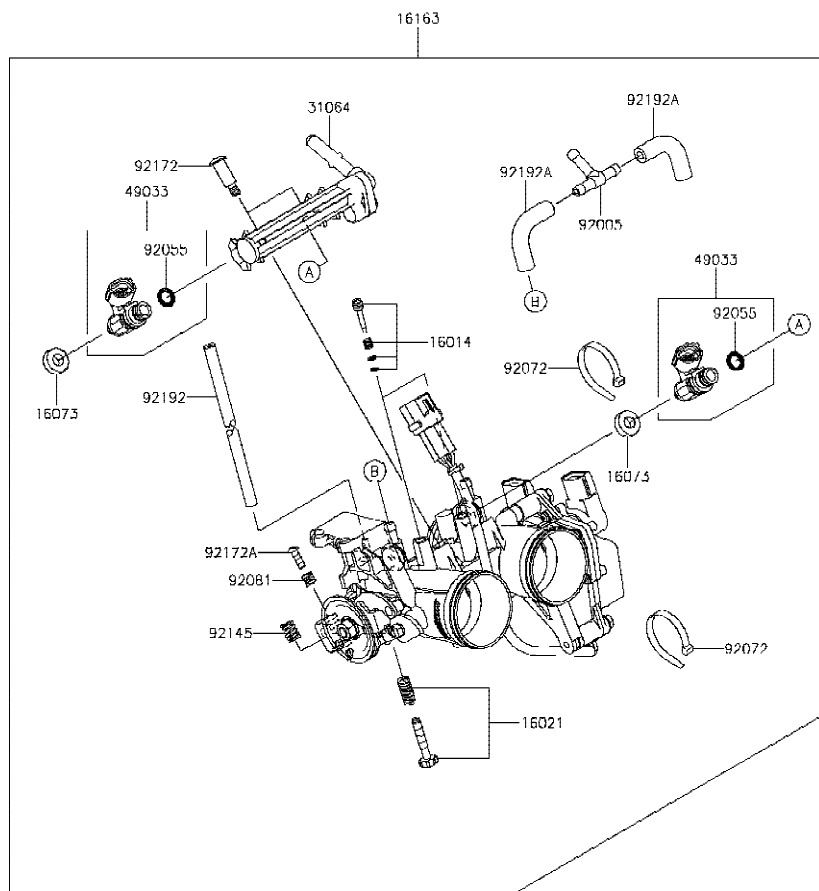

Ref No.	Part No.	Description-English	Description-Thai	Quantity-ER300			
				'15 BFFA	'16 BGF	'17 BHF	'18 BJF
16014	16014-0002	SCREW-PILOT AIR	สกรูปรับอากาศ	2	2	2	2
16021	16021-0030	SCREW-THROTTLE STOP	สกรูตั้งรอบเดินเบา	1	1	1	1
16073	16073-0129	INSULATOR	ฉนวนหัวฉีด	2	2	2	2
16163	16163-0846	THROTTLE-ASSY	ลิ้นเร่ง(ชุด)	1	1	1	1
31064	31064-0164	PIPE-COMP,FUEL	ท่อน้ำมันหัวฉีด	1	1	1	1
49033	49033-0558	NOZZLE-INJECTION	หัวฉีด	2	2	2	2
92005	92005-0730	FITTING,3WAY	ข้อต่อท่อ	1	1	1	1
92055	92055-0124	RING-O,INJECTION NOZZLE	โอริงหัวฉีด	2	2	2	2
92072	92072-0012	BAND,SUB-HARNESS	ตัวคล้องรัดสายไฟ	2	2	2	2
92081	92081-1620	SPRING	สปริงสกรูตั้งเบา	1	1	1	1
92145	92145-0656	SPRING	สปริง	1	1	1	1
92172	92172-0064	SCREW,PIPE INJECTION	สกรู	2	2	2	2
92172A	92172-0129	SCREW	สกรู	1	1	1	1
92192	92192-1170	TUBE,3X7X200	ท่อยาง	1	1	1	1
92192A	92192-1918	TUBE	ท่อยาง	2	2	2	2

This catalog covers:

'15-'18 ER300 BFFA/BGF/BHF/BJF

Engine-เครื่องยนต์

GROUP NO.

18

This page covers:

Fuel Pump-ปั้มน้ำมันเชื้อเพลิง

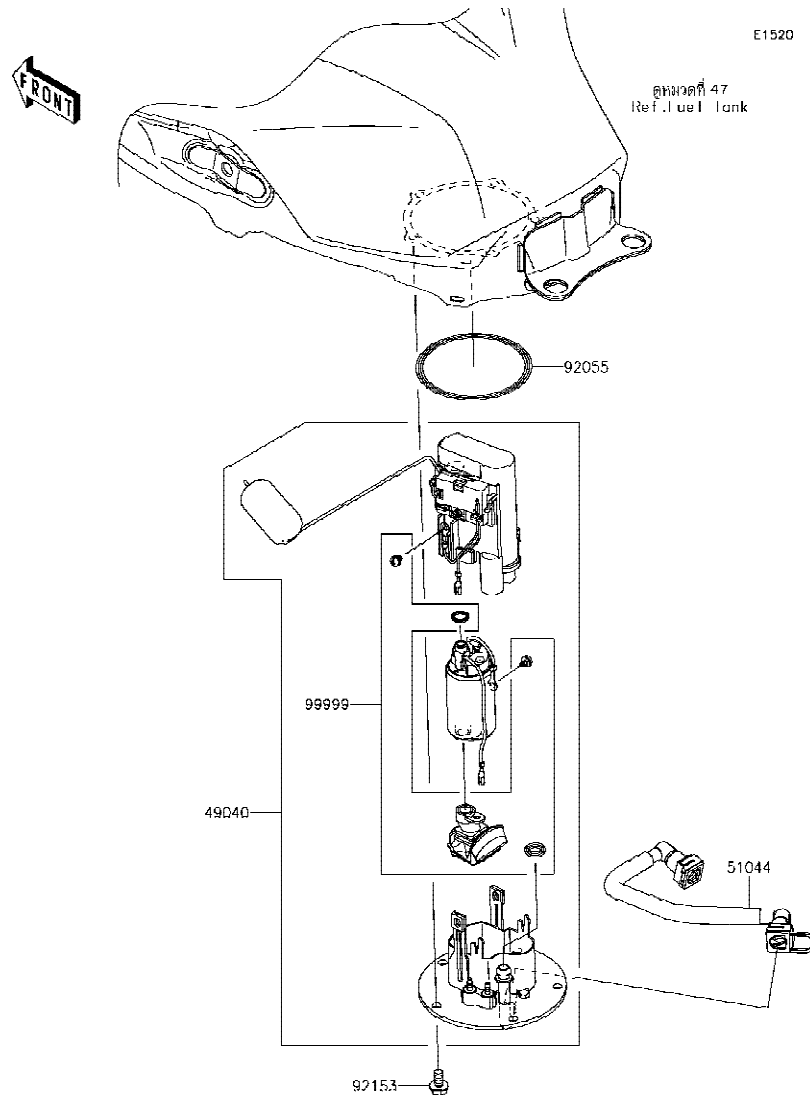

Ref No.	Part No. หมายเลขอะไหล่	Description-English ชื่ออะไหล่-อังกฤษ	Description-Thai ชื่ออะไหล่-ไทย	Quantity-ER300			
				'15 BFFA	'16 BGF	'17 BHF	'18 BJF
49040	49040-0713	PUMP-FUEL	ปั้มน้ำมันเชื้อเพลิง(ชุด)	1	1	1	1
51044	51044-0852	TUBE-ASSY,FUEL	ท่อน้ำมันเชื้อเพลิง	1	1	1	1
92055	92055-0728	RING-O,74.6X5.7	โอริง 74.6X5.7 มม.	1	1	1	1
92153	92153-1295	BOLT,FLANGED,6X12	โบลท์ 6X12 มม.	5	5	5	5
99999	99999-0524	KIT,FUEL FILTER	กรองน้ำมัน(ชุด)	1	1	1	1

'15~'18 ER300 BFFA/BGF/BHF/BJF

Engine-เครื่องยนต์

19

Fuel Injection-ตัววัดและส่งสัญญาณ

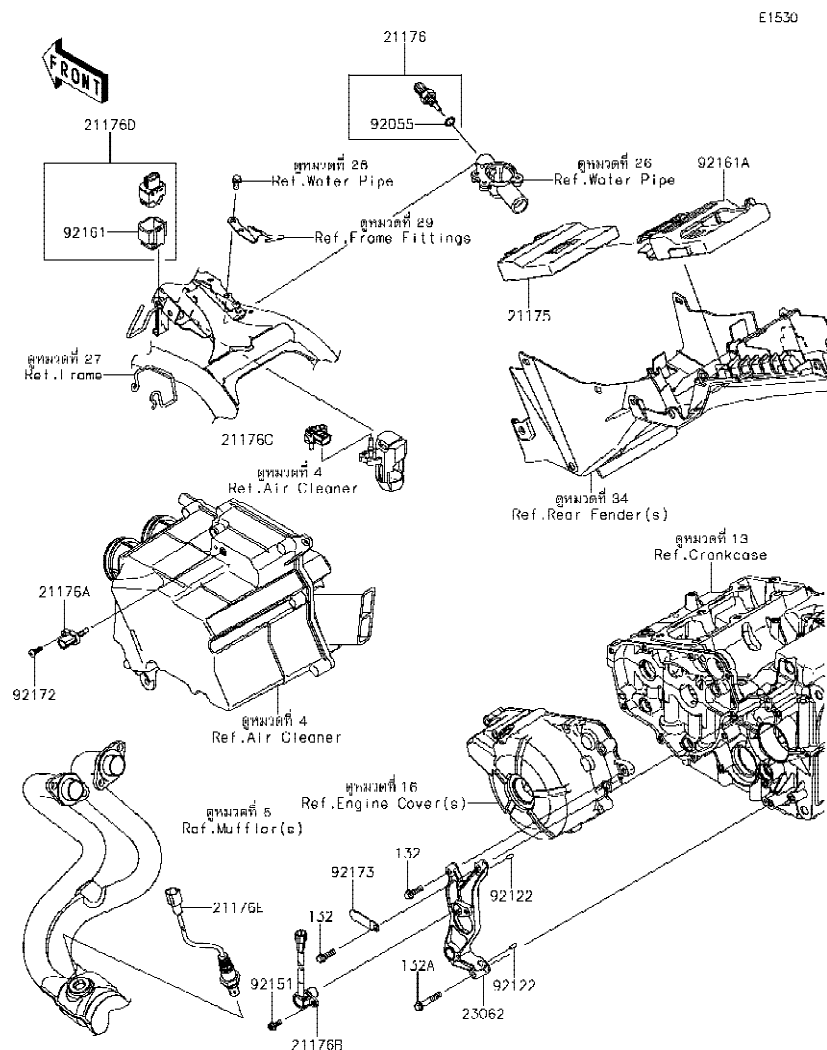

Ref No.	Part No. หมายเลขอะไหล่	Description-English ชื่ออะไหล่-อังกฤษ	Description-Thai ชื่ออะไหล่-ไทย	Quantity-ER300			
				'15	'16	'17	'18
				BFFA	BGF	BHF	BJF
21175	21175-0949	CONTROL UNIT-ELECTRONIC	ตัวควบคุมอิเล็กทรอนิกส์	1	1	1	1
21176	21176-0009	SENSOR,WATER TEMP	ตัววัดอุณหภูมิน้ำ	1	1	1	1
21176A	21176-0048	SENSOR,AIR TEMPERATURE	ตัววัดอุณหภูมิอากาศ	1	1	1	1
21176B	21176-0065	SENSOR,SPEED	ตัววัดความเร็ว	1	1	1	1
21176C	21176-0111	SENSOR,PRESSURE	ตัววัดแรงดัน	1	1	1	1
21176D	21176-0704	SENSOR,VEHICLE-DOWN	ตัววัดการดัดน้ำมัน	1	1	1	1
21176E	21176-0720	SENSOR,OXYGEN	ตัววัดออกซิเจน	1	1	1	1
23062	23062-0741	BRACKET-COMP	ขายึด	1	1	1	1
92055	92055-0016	RING-O,9.5X1.9	โอริง 9.5X1.9 มม.	1	1	1	1
92122	92122-0557	ROLLER,4X8	เม็ดลูกป็น	2	2	2	2
92151	92151-1305	BOLT,FLANGED,5X12	โบลท์ 5x12 มม.	1	1	1	1
92161	92161-0951	DAMPER	ยางรอง	1	1	1	1
92161A	92161-1426	DAMPER,ECU	ยางรอง	1	1	1	1
92172	92172-0790	SCREW,TAPPING,5X16	สกรู 5X16 มม.	1	1	1	1
92173	92173-0194	CLAMP,L=45	เข็มขัด L=45 มม.	1	1	1	1
132	132BA0620	BOLT-FLANGED-SMALL,6X20	โบลท์ 6X20 มม.	2	2	2	2
132A	132BA0635	BOLT-FLANGED-SMALL,6X35	โบลท์ 6X35 มม.	1	1	1	1

This catalog covers:

'15-'18 ER300 BFFA/BGF/BHF/BJF

Engine-เครื่องยนต์

GROUP NO.

20

This page covers:

Fuel Evaporative System-ระบบควบคุมไอน้ำมันเชื้อเพลิง

E1650

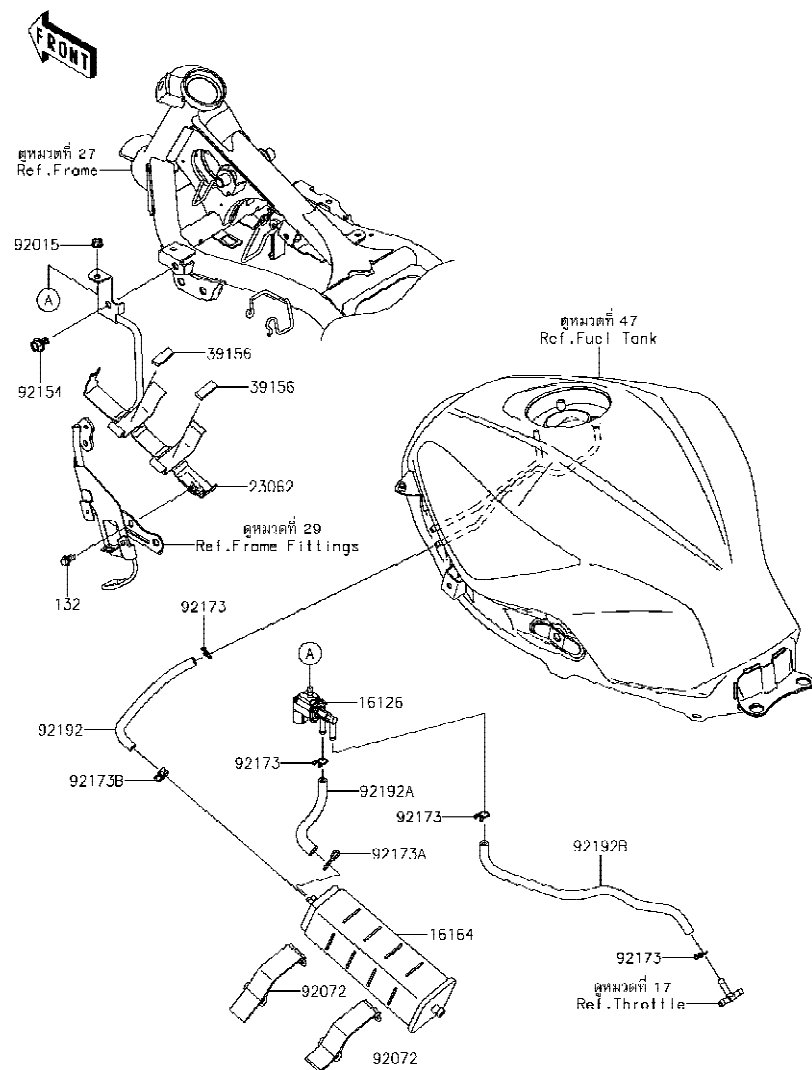

Ref No.	Part No. หมายเลขอะไหล่	Description-English ชื่ออะไหล่-อังกฤษ	Description-Thai ชื่ออะไหล่-ไทย	Quantity-ER300			
				'15 BFFA	'16 BGF	'17 BHF	'18 BJF
16126	16126-0705	VALVE, SOLENOID	วาล์ว SOLENOID	1	1	1	1
16164	16164-0009	CANISTER	คานิสเตอร์	1	1	1	1
23062	23062-0771	BRACKET-COMP, CANISTER	ขวยึดคานิสเตอร์	1	1	1	1
39156	39156-0927	PAD, 10X30X4	แผ่นรอง	2	2	2	2
92015	92015-1367	NUT, FLANGED, 6MM	น็อต 6 มม.	1	1	1	1
92072	92072-0135	BAND, L=90	สายรัด L=90 มม.	2	2	2	2
92154	92154-1111	BOLT, FLANGED, 8X12	โบลท์ 8X12 มม.	1	1	1	1
92173	92173-0050	CLAMP	คลิปรัดท่อ	4	4	4	4
92173A	92173-0192	CLAMP, 14MM	เข็มขัด 14 มม.	1	1	1	1
92173B	92173-1143	CLAMP	เข็มขัด	1	1	1	1
92192	92192-1174	TUBE, TANK-CANISTER, BLUE	ท่อ	1	1	1	1
92192A	92192-1175	TUBE, CANISTER-VALVE, GREEN	ท่อ	1	1	1	1
92192B	92192-1176	TUBE, VALVE-THB, GREEN	ท่อ	1	1	1	1
132	132BA0612	BOLT-FLANGED-SMALL, 6X12	โบลท์ 6X12 มม.	1	1	1	1

This catalog covers:

'15-'18 ER300 BFFA/BGF/BHF/BJF

Engine-เครื่องยนต์

GROUP NO.

21

This page covers:

Oil Pump-ปั๊มน้ำมันเครื่อง

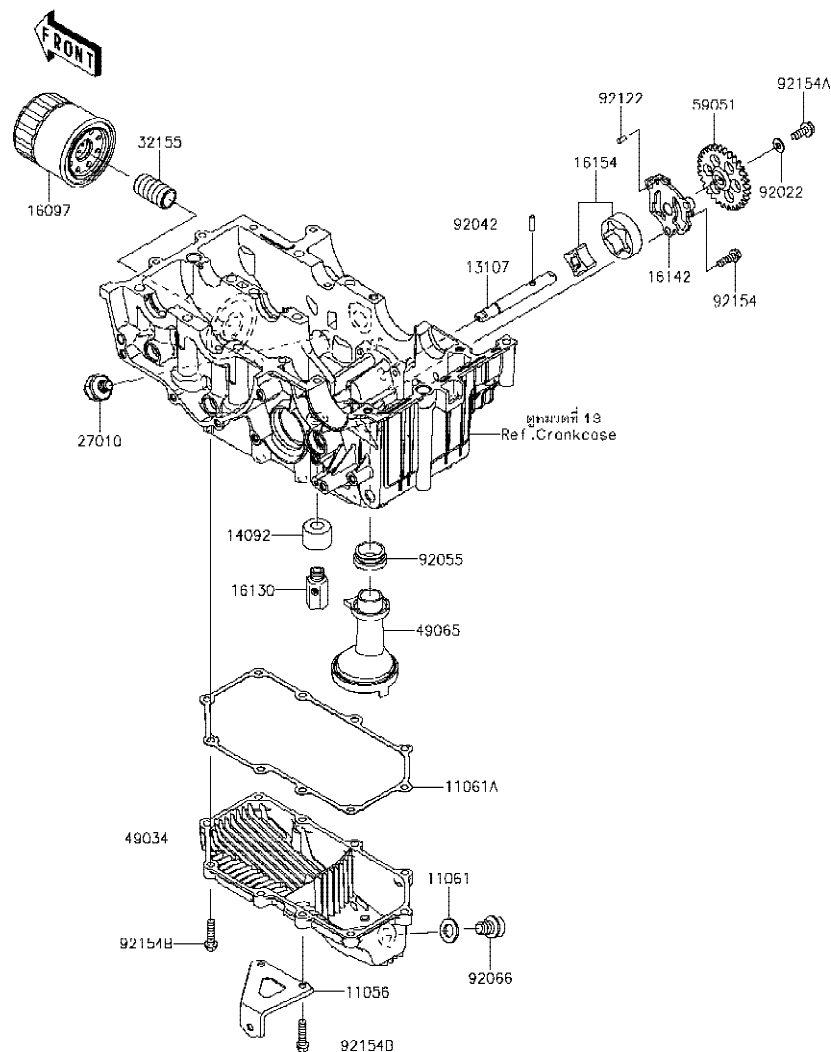

E1710

Ref No.	Part No. หมายเลขอะไหล่	Description-English ชื่ออะไหล่-อังกฤษ	Description-Thai ชื่ออะไหล่-ไทย	Quantity-ER300			
				'15 BFFA	'16 BGF	'17 BHF	'18 BJF
11056	11056-1640	BRACKET	ขายึด	1	1	1	1
11061	11061-0417	GASKET,12X22X2	ปะเก็นน็อตถ่ายน้ำมันเครื่อง	1	1	1	1
11061A	11061-0794	GASKET,OIL PAN	ปะเก็น	1	1	1	1
13107	13107-0741	SHAFT	แกนปั๊มน้ำมันเครื่อง	1	1	1	1
14092	14092-1002	COVER,RELIEF VALVE	ฝาครอบไ้กรอง	1	1	1	1
16097	16097-0552	FILTER-ASSY-OIL	ไ้กรองน้ำมันเครื่อง	1	1	1	1
16130	16130-0002	VALVE-ASSY-RELIEF	วาล์วควบคุมแรงดันน้ำมันเครื่อง	1	1	1	1
16142	16142-0707	COVER-PUMP	ฝาครอบปั้ม	1	1	1	1
16154	16154-0711	ROTOR-PUMP	ลูกเบี้ยวปั๊มน้ำมันเครื่อง	1	1	1	1
27010	27010-1313	SWITCH,OIL PRESSURE	สวิตช์แรงดันน้ำมันเครื่อง	1	1	1	1
32155	32155-0029	PIPE,OIL FILTER	ท่อน้ำมัน	1	1	1	1
49034	49034-0563	PAN-OIL	อ่างน้ำมันเครื่อง	1	1	1	1
49065	49065-0711	FILTER-OIL	ตะแกรงกรองน้ำมันเครื่อง	1	1	1	1
59051	59051-0721	GEAR-SPUR,30T	เฟืองปั๊มน้ำมันเครื่อง 30 T	1	1	1	1
92022	92022-1827	WASHER,6X12.8X1.2	แหวนรอง 6X12.8X1.2 มม.	1	1	1	1
92042	92042-014	PIN,DOWEL,4X15.8	สลัก 4X15.8 มม.	1	1	1	1
92055	92055-1354	RING-O,OIL FILTER	โอริงท่อต่อไ้กรองน้ำมันเครื่อง	1	1	1	1
92066	92066-0767	PLUG,OIL DRAIN,12X15	น็อตถ่ายน้ำมันเครื่อง	1	1	1	1
92122	92122-0557	ROLLER,4X8	เม็ดลูกป็น	1	1	1	1
92154	92154-0784	BOLT,FLANGED,6X18	โบลท์ 6X18 มม.	3	3	3	3
92154A	92154-1055	BOLT,FLANGED,6X16	โบลท์ 6x16 มม.	1	1	1	1
92154B	92154-1212	BOLT,FLANGED,6X25	โบลท์ 6X25 มม.	10	10	10	10

This catalog covers:

'15-'18 ER300 BFFA/BGF/BHF/BJF

Engine-เครื่องยนต์

GROUP NO.

22

This page covers:

Generator-แม่เหล็กไฟฟ้า

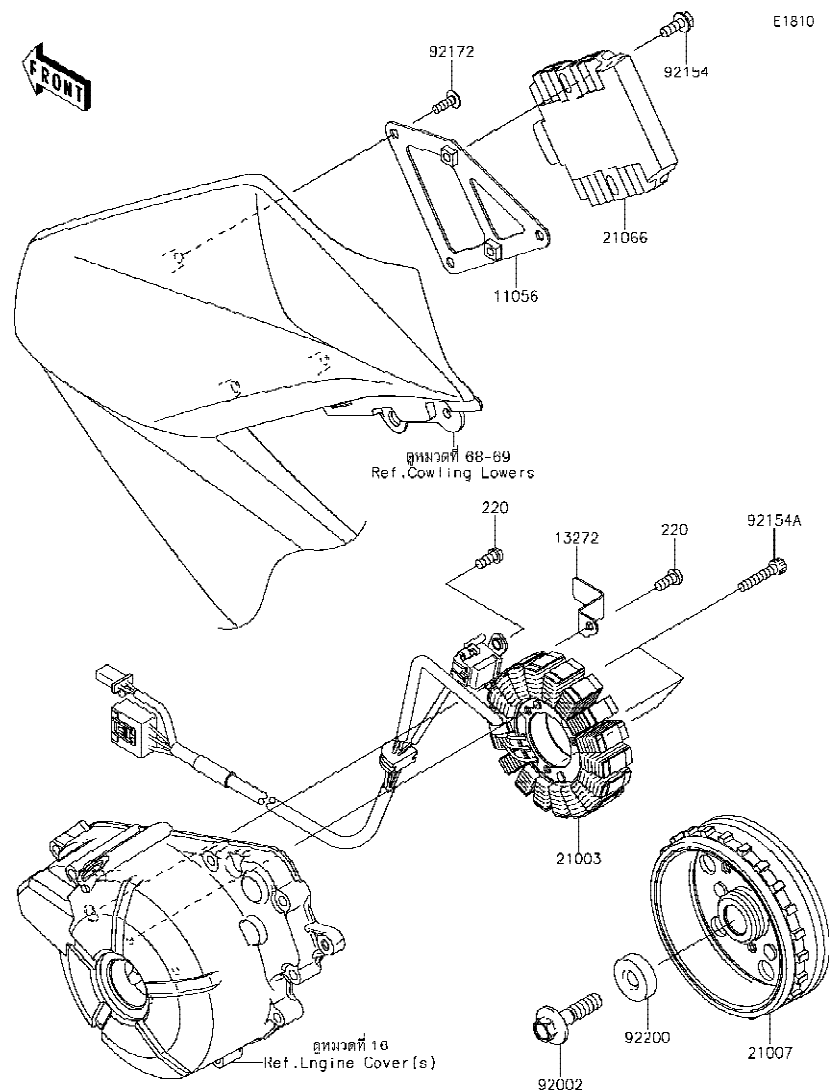

E1810

Ref No.	Part No. หมายเลขอะไหล่	Description-English ชื่ออะไหล่-อังกฤษ	Description-Thai ชื่ออะไหล่-ไทย	Quantity-ER300			
				'15 BFFA	'16 BGF	'17 BHF	'18 BJF
11056	11056-2166	BRACKET,REGULATOR	ขวยึดเร็กกูเรเตอร์	1	1	1	1
13272	13272-1257	PLATE	แผ่นรอง	1	1	1	1
21003	21003-0128	STATOR	แผงคอยล์ไฟ	1	1	1	1
21007	21007-0569	ROTOR	แม่เหล็กจานไฟ	1	1	1	1
21066	21066-0722	REGULATOR-VOLTAGE	เร็กกูเรเตอร์	1	1	1	1
92002	92002-1296	BOLT,FLANGED,10X40	โบลท์ 10X40 มม.	1	1	1	1
92154	92154-0357	BOLT,FLANGED,6X16	โบลท์ 6X16 มม.	2	2	2	2
92154A	92154-0962	BOLT,SOCKET,6X30	โบลท์ 6X30 มม.	3	3	3	3
92172	92172-0742	SCREW,TAPPING,5X16	สกรู 5X6 มม.	3	3	3	3
92200	92200-0790	WASHER,10X30X9	แหวนรอง 10X30X9 มม.	1	1	1	1
220	220AA0614	SCREW-PAN-CROS,6X14	สกรู 6X14 มม.	2	2	2	2

This catalog covers:

'15-'18 ER300 BFFA/BGF/BHF/BJF

Engine-เครื่องยนต์

GROUP NO.

23

This page covers:

Ignition System-คอยล์หัวเทียน

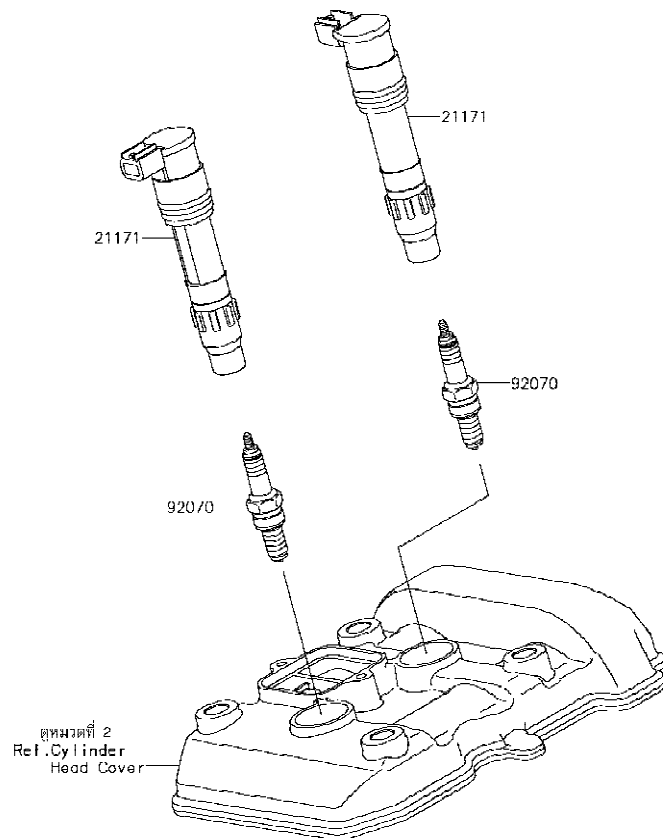

E1830

Ref No.	Part No. หมายเลขอะไหล่	Description-English ชื่ออะไหล่-อังกฤษ	Description-Thai ชื่ออะไหล่-ไทย	Quantity-ER300			
				'15 BFFA	'16 BGF	'17 BHF	'18 BJF
21171	21171-0033	COIL-ASSY-IGNITION	คอยล์จุดระเบิด	2	2	2	2
92070	92070-0031	PLUG-SPARK,CR8E(NGK)	หัวเทียน CR8E(NGK)	2	2	2	2

This catalog covers:

'15-'18 ER300 BFFA/BGF/BHF/BJF

Engine-เครื่องยนต์

GROUP NO.

24

This page covers:

Starter Motor-มอเตอร์สตาร์ท(1/2)

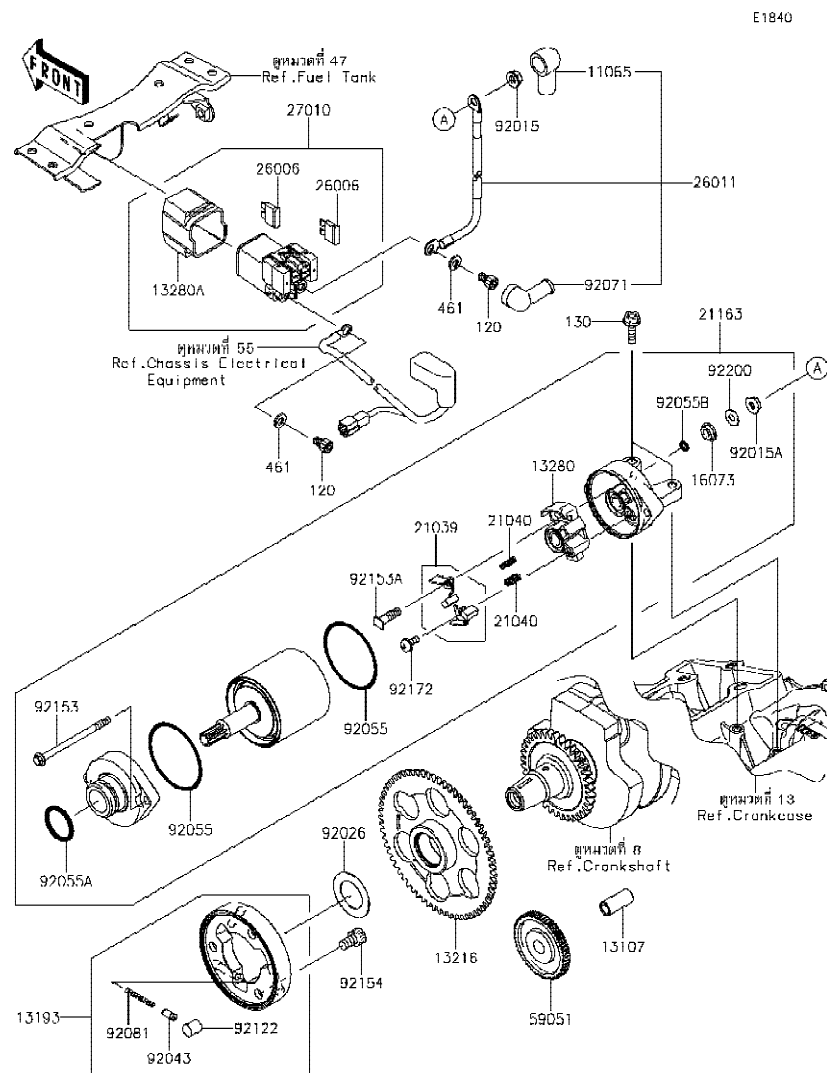

E1840

Ref No.	Part No. หมายเลขอะไหล่	Description-English ชื่ออะไหล่-อังกฤษ	Description-Thai ชื่ออะไหล่-ไทย	Quantity-ER300			
				'15 BFFA	'16 BGF	'17 BHF	'18 BJF
11065	11065-0213	CAP	ฝาครอบ	1	1	1	1
13107	13107-0743	SHAFT,7.8X12X26.5	เพลาเฟืองสะพาน	1	1	1	1
13193	13193-1002	CLUTCH-ASSY-ONEWAY	ชุดคลัทช์ทางเดียว	1	1	1	1
13216	13216-0880	GEAR-COMP,ONEWAY CLUTCH,65T	เฟืองคลัทช์สตาร์ท 65 T	1	1	1	1
13280	13280-0261	HOLDER	ขายึด	1	1	1	1
13280A	13280-0301	HOLDER	ขายึด	1	1	1	1
16073	16073-0053	INSULATOR	แผ่นฉนวน	1	1	1	1
21039	21039-0005	BRUSH,CARBON SET	ชุดแปรงถ่าน	1	1	1	1
21040	21040-0003	SPRING-BRUSH	สปริงแปรงถ่าน	2	2	2	2
21163	21163-0717	STARTER-ELECTRIC	มอเตอร์สตาร์ท(ชุด)	1	1	1	1
26006	26006-1006	FUSE,BLADE,30A,GREEN	ฟิวส์ 30 แอมป์	2	2	2	2
26011	26011-0808	WIRE-LEAD,STARTER	สายไฟมอเตอร์สตาร์ท	1	1	1	1
27010	27010-0099	SWITCH,MAGNETIC	สวิตช์มอเตอร์สตาร์ท(ชุด)	1	1	1	1
59051	59051-0722	GEAR-SPUR,IDLER	เฟืองสตาร์ท	1	1	1	1
92015	92015-1367	NUT,FLANGED,6MM	น็อต 6 มม.	1	1	1	1
92015A	92015-1476	NUT,STARTER MOTOR	น็อตล็อกสายไฟมอเตอร์สตาร์ท	1	1	1	1
92026	92026-0846	SPACER,25.2X40X1.0	แหวนรอง 25.2X40X1.0 มม.	1	1	1	1
92043	92043-132	PIN	สลัก	3	3	3	3
92055	92055-0136	RING-O	โอริง	2	2	2	2
92055A	92055-1276	RING-O	โอริงมอเตอร์สตาร์ท	1	1	1	1
92055B	92055-1370	RING-O,4.5X2.0	โอริง 4.5X2.0 มม.	1	1	1	1
92071	92071-0705	GROMMET	ลูกยาง	1	1	1	1
92081	92081-159	SPRING,COIL	สปริง	3	3	3	3
92122	92122-006	ROLLER	เม็ดลูกปืน	3	3	3	3
92153	92153-1851	BOLT,SET	โบลท์	2	2	2	2
92153A	92153-1866	BOLT	โบลท์	1	1	1	1
92154	92154-0175	BOLT,SOCKET,8X13	โบลท์ 8X13 มม.	3	3	3	3
92172	92172-0334	SCREW	สกรู	1	1	1	1
92200	92200-0386	WASHER	แหวนรอง	1	1	1	1
120	120CB0610	BOLT-SOCKET,6X10	โบลท์ 6X10 มม.	2	2	2	2

'15~'18 ER300 BFFA/BGF/BHF/BJF

Engine-เครื่องยนต์

24

Starter Motor-มอเตอร์สตาร์ท(2/2)

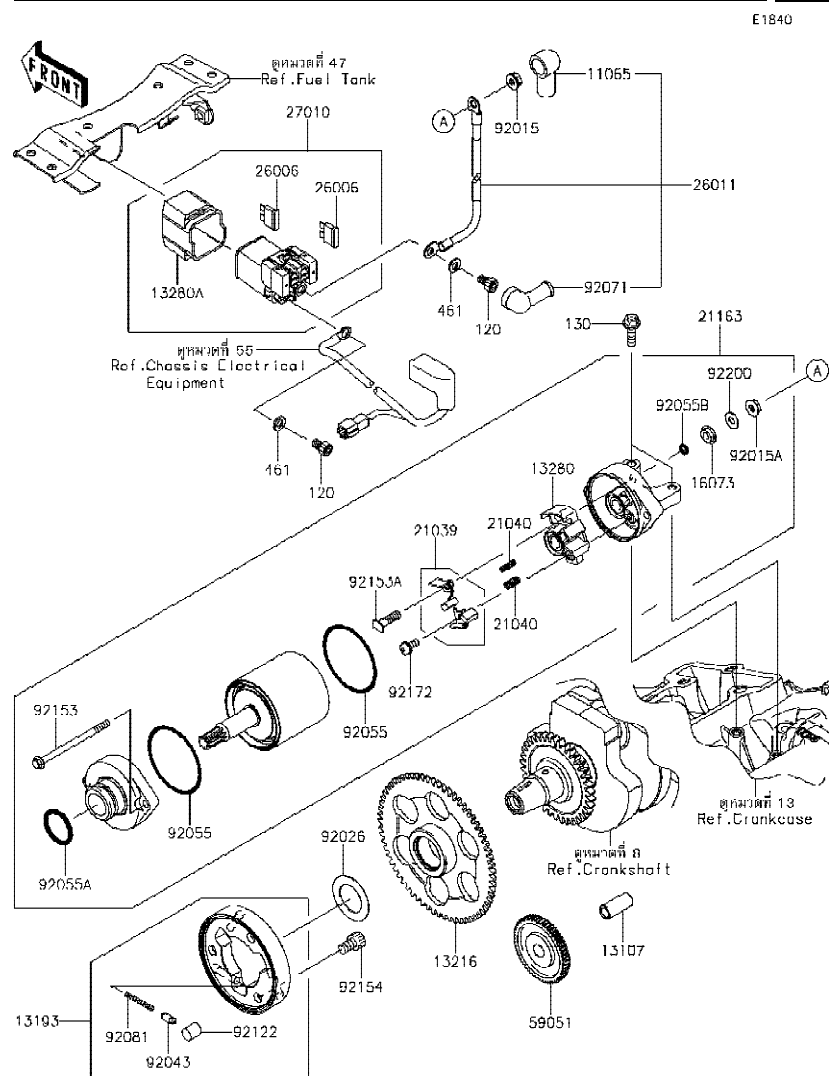

Ref No.	Part No.	Description-English ชื่ออะไหล่-อังกฤษ	Description-Thai ชื่ออะไหล่-ไทย	Quantity-ER300			
				'15	'16	'17	'18
				BFFA	BGF	BHF	BJF
130	130BA0620	BOLT-FLANGED,6X20	โบลท์ 6X20 มม.	2	2	2	2
461	461DA0600	WASHER-SPRING,6MM	แหวนสปริง 6 มม.	2	2	2	2

This catalog covers:

'15-'18 ER300 BFFA/BGF/BHF/BJF

Engine-เครื่องยนต์

GROUP NO.

25

This page covers:

Radiator-หม้อน้ำ

E3032

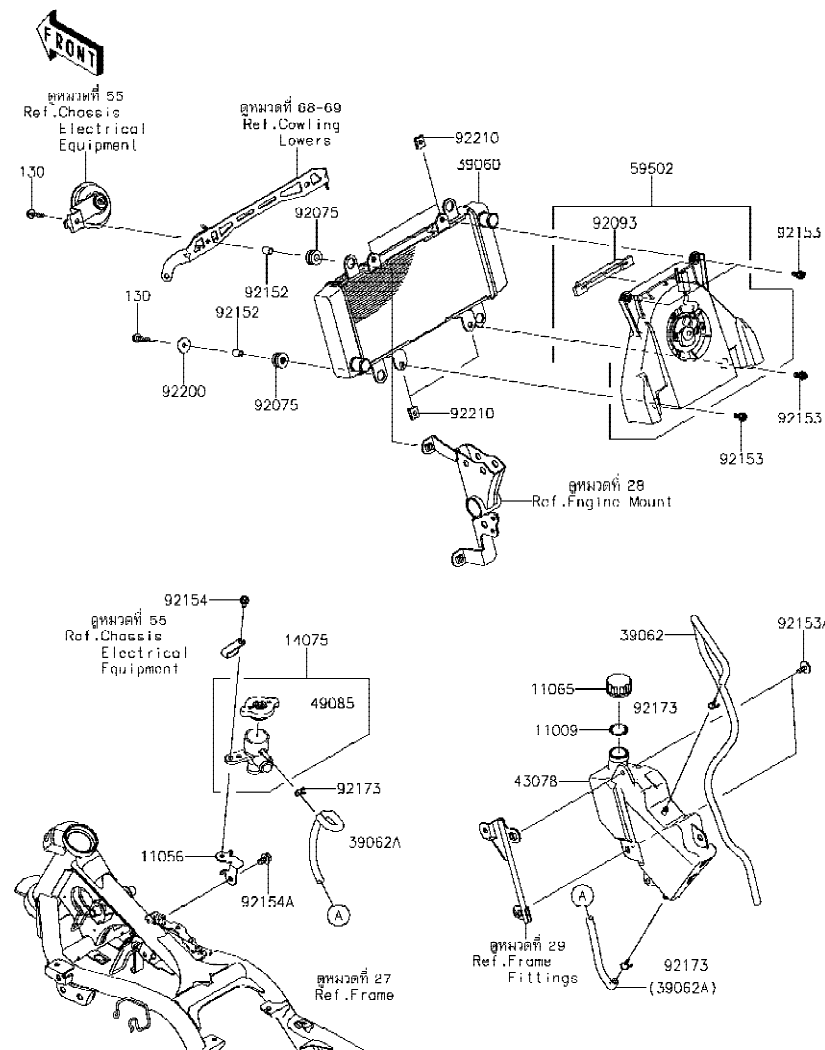

Ref No.	Part No. หมายเลขอะไหล่	Description-English ชื่ออะไหล่-อังกฤษ	Description-Thai ชื่ออะไหล่-ไทย	Quantity-ER300			
				'15 BFFA	'16 BGF	'17 BHF	'18 BJF
11009	11009-1145	GASKET,RESERVOIR TANK CAP	ปะเก็นฝาถังน้ำสำรอง	1	1	1	1
11056	11056-2215	BRACKET,RADIATOR CAP	ขายึด	1	1	1	1
11065	11065-0969	CAP	ฝาดังน้ำสำรอง	1	1	1	1
14075	14075-1061	CAP-ASSY,RADIATOR	ฝาปิดหม้อน้ำ(ชุด)	1	1	1	1
39060	39060-0711	RADIATOR	หม้อน้ำ	1	1	1	1
39062	39062-0617	HOSE-COOLING,OVERFLOW	ท่อยาง	1	1	1	1
39062A	39062-0645	HOSE-COOLING,RESERVOIR-CAP	ท่อยาง	1	1	1	1
43078	43078-0563	RESERVOIR	ถังน้ำสำรอง	1	1	1	1
49085	49085-1066	CAP-ASSY-PRESSURE	ฝาปิดหม้อน้ำ	1	1	1	1
59502	59502-0050	FAN-ASSY	พัดลมหม้อน้ำ(ชุด)	1	1	1	1
92075	92075-1690	DAMPER,10X24X12	ลูกยาง	4	4	4	4
92093	92093-0587	SEAL	ซีล	1	1	1	1
92152	92152-0846	COLLAR,6.8X10X13	ปลอกทรงบอลท์ 6.8X10X13 มม.	4	4	4	4
92153	92153-0531	BOLT	โบลท์	4	4	4	4
92153A	92153-1798	BOLT,FLANGED-SMALL,6X16	โบลท์ 6X16 มม.	2	2	2	2
92154	92154-0961	BOLT,UPSET-WP,6X16	โบลท์ 6X16 มม.	1	1	1	1
92154A	92154-1111	BOLT,FLANGED,8X12	โบลท์ 8X12 มม.	1	1	1	1
92173	92173-0050	CLAMP	คลิปรัดท่อยาง	3	3	3	3
92200	92200-0789	WASHER,6.5X24X1.6	แหวนรอง 6.5X24X1.6 มม.	2	2	2	2
92210	92210-1323	NUT	น็อต	4	4	4	4
130	130BA0625	BOLT-FLANGED,6X25	โบลท์ 6X25 มม.	4	4	4	4

This catalog covers:

'15-'18 ER300 BFFA/BGF/BHF/BJF

Engine-เครื่องยนต์

GROUP NO.

26

This page covers:

Water Pipe-ท่อน้ำ(1/2)

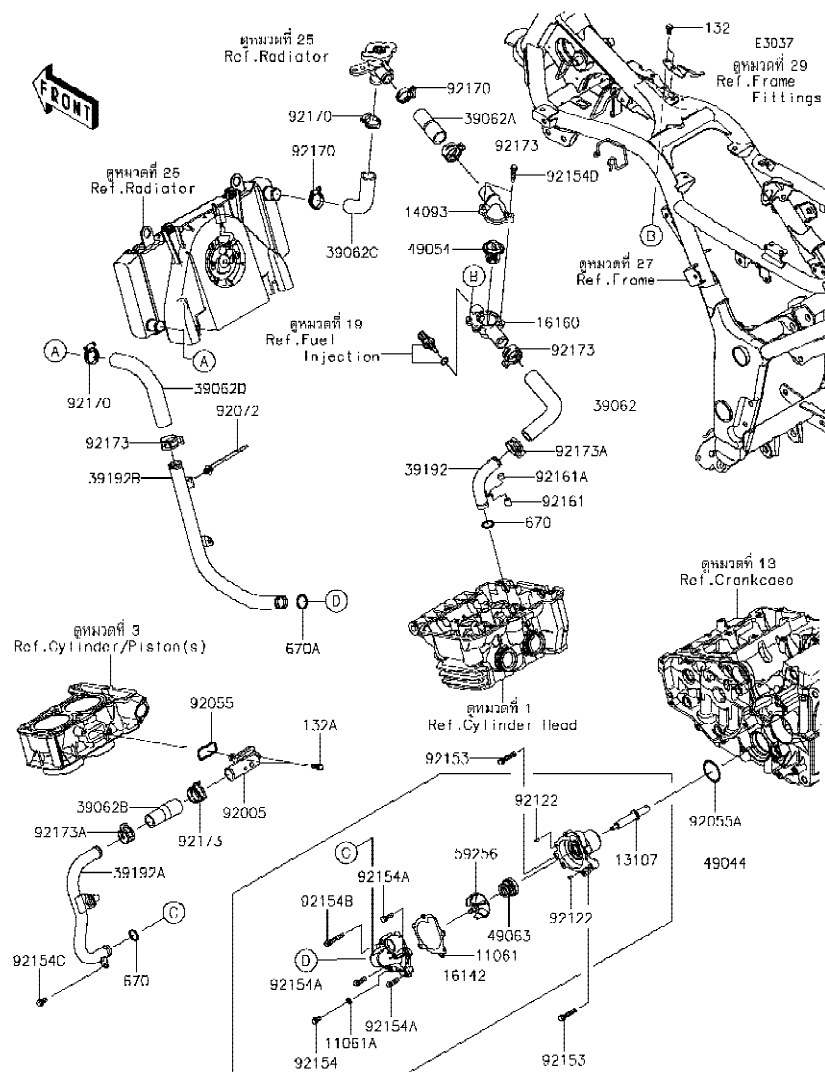

Ref No.	Part No.	Description-English ชื่ออะไหล่-อังกฤษ	Description-Thai ชื่ออะไหล่-ไทย	Quantity-ER300			
				'15 BFFA	'16 BGF	'17 BHF	'18 BJF
11061	11061-0795	GASKET	ปะเก็น	1	1	1	1
11061A	11061-0875	GASKET,DRAIN	ปะเก็น	1	1	1	1
13107	13107-0742	SHAFT	แกนใบพัดปั๊มน้ำ	1	1	1	1
14093	14093-0224	COVER,THERMOSTAT	ฝาครอบเทอร์โมสแตท	1	1	1	1
16142	16142-0708	COVER-PUMP	ฝาครอบปั๊ม	1	1	1	1
16160	16160-0762	BODY,THERMO.,LWR	เสื้อเทอร์โมสแตท	1	1	1	1
39062	39062-0691	HOSE-COOLING,THERMO.-HEAD	ท่อยาง	1	1	1	1
39062A	39062-0692	HOSE-COOLING,THERMO.-CAP	ท่อยาง	1	1	1	1
39062B	39062-0693	HOSE-COOLING,W/P-CYLINDER	ท่อยาง	1	1	1	1
39062C	39062-0694	HOSE-COOLING,RAD.-CAP	ท่อยาง	1	1	1	1
39062D	39062-0695	HOSE-COOLING,RAD.-W/P	ท่อยาง	1	1	1	1
39192	39192-0590	PIPE-WATER,HEAD-THERMO	ท่อน้ำ	1	1	1	1
39192A	39192-0600	PIPE-WATER,W/P-CYLINDER	ท่อน้ำ	1	1	1	1
39192B	39192-0604	PIPE-WATER,RAD.-W/P	ท่อน้ำ	1	1	1	1
49044	49044-0554	PUMP-WATER	ปั๊มน้ำ	1	1	1	1
49054	49054-1056	THERMOSTAT	เทอร์โมสแตท	1	1	1	1
49063	49063-1055	SEAL-MECHANICAL,WATER	ซีลปั๊มน้ำ	1	1	1	1
59256	59256-0554	IMPELLER	ใบพัดปั๊มน้ำ	1	1	1	1
92005	92005-0890	FITTING,CYLINDER	ข้อต่อท่อ	1	1	1	1
92055	92055-0735	RING-O,2.4MM	โอริง 2.4 มม.	1	1	1	1
92055A	92055-0736	RING-O,34.4X3.1	โอริง 34.4X3.1 มม.	1	1	1	1
92072	92072-1414	BAND,OS170-FT7(BLACK)	เข็มขัดรัดสายไฟ	1	1	1	1
92122	92122-0557	ROLLER,4X8	เม็ดลูกปัด	2	2	2	2
92153	92153-0832	BOLT,6X30	โบลท์ 6X30 มม.	2	2	2	2
92154	92154-0950	BOLT,FLANGED,6X10	โบลท์ 6X10 มม.	1	1	1	1
92154A	92154-1062	BOLT,FLANGED-SMALL,6X18	โบลท์ 6X18 มม.	3	3	3	3
92154B	92154-1063	BOLT,FLANGED-SMALL,6X35	โบลท์ 6X35 มม.	1	1	1	1
92154C	92154-1140	BOLT,FLANGED,6X12	โบลท์ 6X12 มม.	1	1	1	1
92154D	92154-1212	BOLT,FLANGED,6X25	โบลท์ 6X25 มม.	2	2	2	2
92161	92161-0690	DAMPER,10X11.5	ลูกยาง	1	1	1	1

'15~'18 ER300 BFFA/BGF/BHF/BJF

Engine-เครื่องยนต์

26

Water Pipe-ท่อน้ำ(2/2)

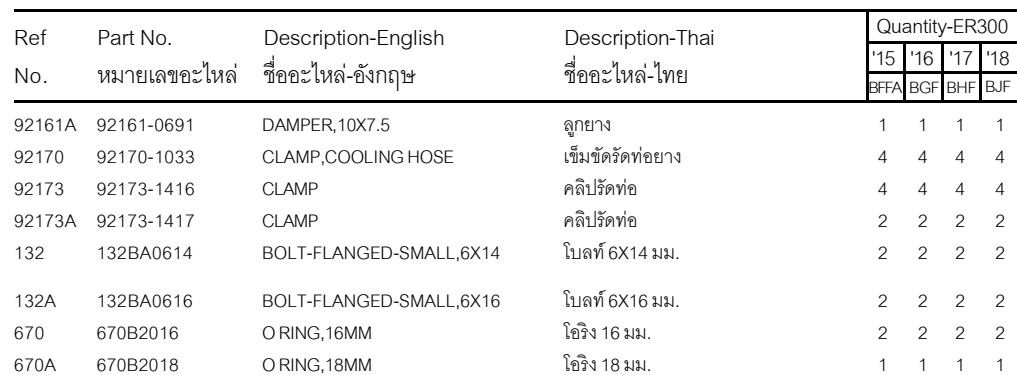

This catalog covers:

'15-'18 ER300 BFFA/BGF/BHF/BJF

Chassis-ตัวถัง

GROUP NO.

27

This page covers:

Frame-เฟรม

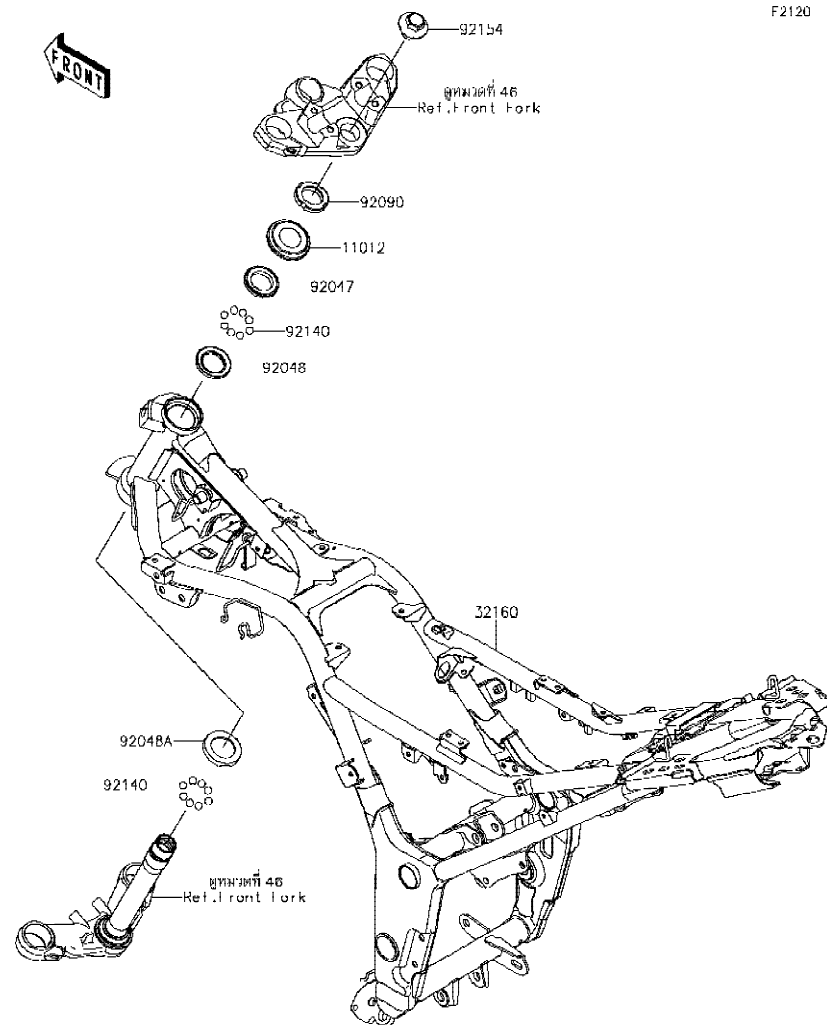

F2120

Ref No.	Part No. หมายเลขอะไหล่	Description-English ชื่ออะไหล่-อังกฤษ	Description-Thai ชื่ออะไหล่-ไทย	Quantity-ER300			
				'15 BFFA	'16 BGF	'17 BHF	'18 BJF
11012	11012-1898	CAP,STEERING STEM	ฝาครอบด้วยคอ	1	1	1	1
32160	32160-0786-18R	FRAME-COMP,F.S.BLACK	เฟรม-สีดำ	1	1	1	1
92047	92047-011	RACE,STEERING STEM BEARING	รางลูกปืนคอ-ชั้นบน	1	1	1	1
92048	92048-006	RACE,STEERING STEM BEARING	รางลูกปืนคอ-ชั้นกลาง/บน	1	1	1	1
92048A	92048-008	RACE,STEERING STEM BEARING	รางลูกปืนคอ-ชั้นกลาง/ล่าง	1	1	1	1
92090	92090-007	NUT,30MM	น็อต 30 มม.	1	1	1	1
92140	92140-0008	BALL,6.35MM	เม็ดลูกปืน 1/4	39	39	39	39
92154	92154-1152	BOLT,FLANGED,16X22	โบลท์ 6X22 มม.	1	1	1	1

This catalog covers:

'15-'18 ER300 BFFA/BGF/BHF/BJF

Chassis-ตัวถัง

GROUP NO.

28

This page covers:

Engine Mount-ส่วนประกอบในการยึดเครื่องยนต์

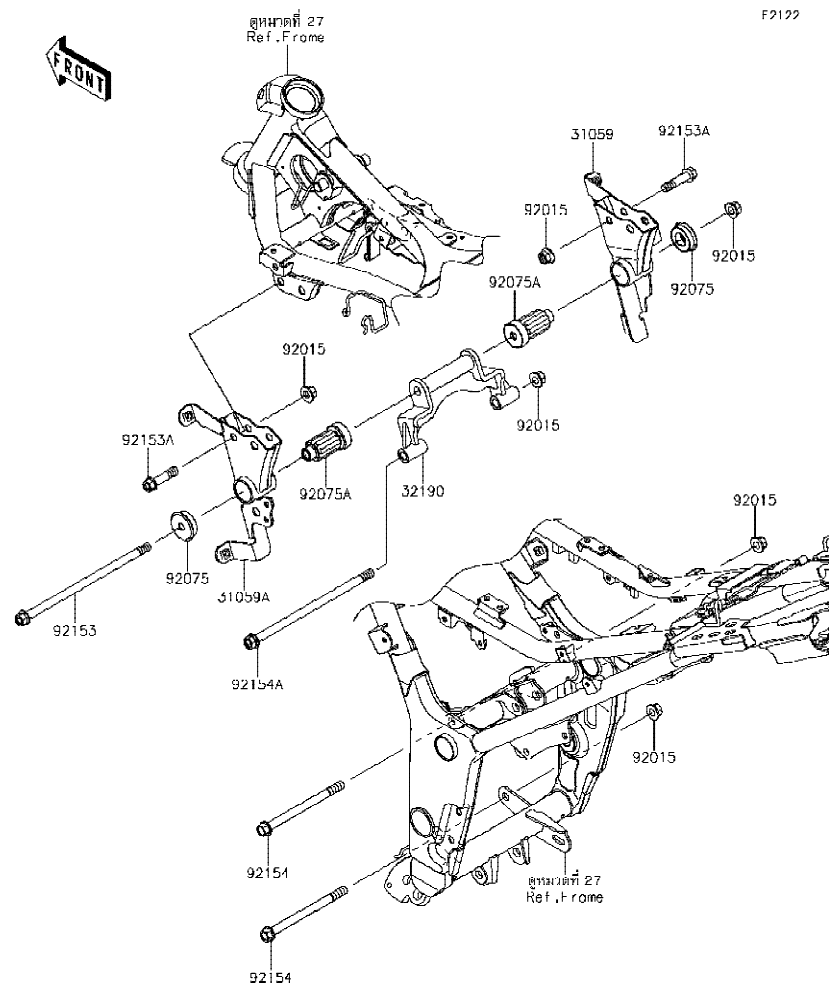

Ref No.	Part No. หมายเลขอะไหล่	Description-English ชื่ออะไหล่-อังกฤษ	Description-Thai ชื่ออะไหล่-ไทย	Quantity-ER300			
				'15 BFFA	'16 BGF	'17 BHF	'18 BJF
31059	31059-0009	BRACKET-COMP-ENGINE,RH	ขายึดเครื่องยนต์-ข้างขวา	1	1	1	1
31059A	31059-0061	BRACKET-COMP-ENGINE,LH	ขายึดเครื่องยนต์-ข้างซ้าย	1	1	1	1
32190	32190-0629	BRACKET-ENGINE	ขายึดเครื่องยนต์	1	1	1	1
92015	92015-1415	NUT,FLANGED,10MM	น็อต 10 มม.	8	8	8	8
92075	92075-1738	DAMPER,ENGINE MOUNT	ลูกยาง	2	2	2	2
92075A	92075-1739	DAMPER,ENGINE MOUNT,MAIN	ยางแท่นเครื่องยนต์	2	2	2	2
92153	92153-0559	BOLT,FLANGED,10X240	โบลท์ 10X240 มม.	1	1	1	1
92153A	92153-1957	BOLT,FLANGED,10X42	โบลท์ 10X42 มม.	4	4	4	4
92154	92154-0359	BOLT,FLANGED,10X135	โบลท์ 10X135 มม.	2	2	2	2
92154A	92154-0360	BOLT,FLANGED,10X210	โบลท์ 10X210 มม.	1	1	1	1

This catalog covers:

'15-'18 ER300 BFFA/BGF/BHF/BJF

Chassis-ตัวถัง

GROUP NO.

29

This page covers:

Frame Fittings-ส่วนประกอบการยึดอุปกรณ์ต่างๆ

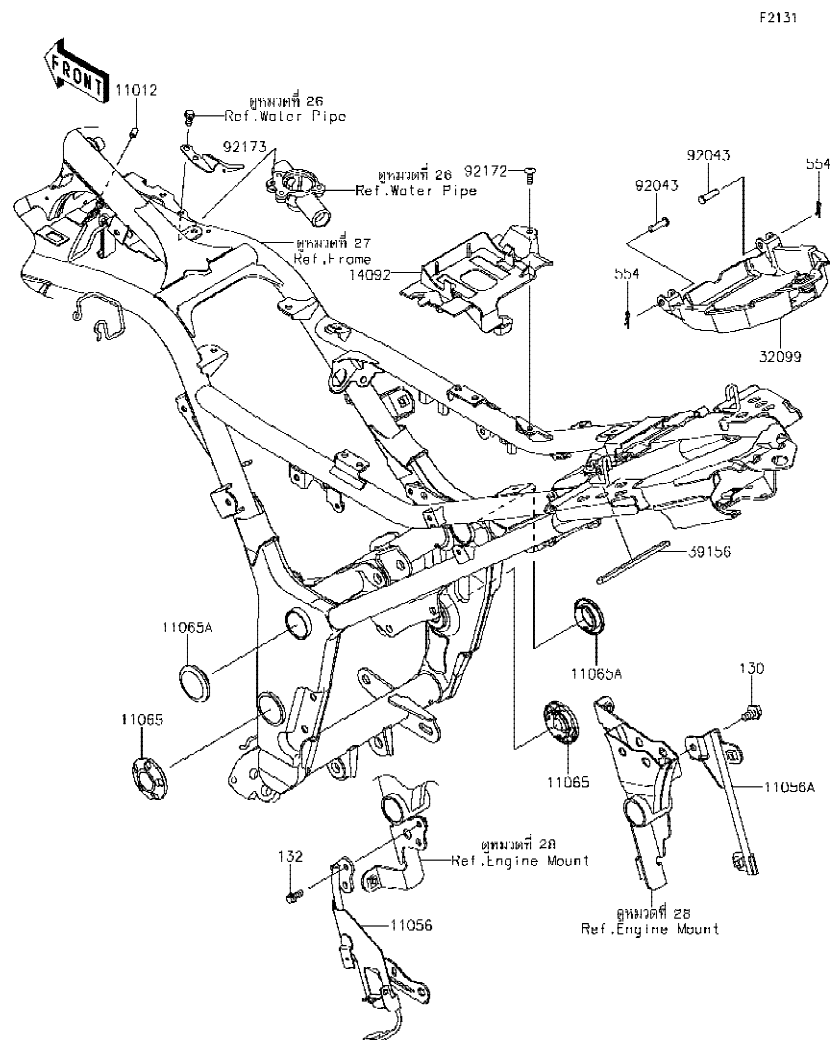

Ref No.	Part No. หมายเลขอะไหล่	Description-English ชื่ออะไหล่-อังกฤษ	Description-Thai ชื่ออะไหล่-ไทย	Quantity-ER300			
				'15 BFFA	'16 BGF	'17 BHF	'18 BJF
11012	11012-1438	CAP	ฝาปิด	1	1	1	1
11056	11056-2107	BRACKET,SHROUD	ขายึด	1	1	1	1
11056A	11056-2108	BRACKET,RESERVOIR	ขายึด	1	1	1	1
11065	11065-0262-18T	CAP,SWING ARM BRACKET,F.S.BLK	ฝาปิดขายึดสวิงอาร์ม-สีดำ	2	2	2	2
11065A	11065-0748-18T	CAP,SWING ARM BRACKET,F.S.BLK	ฝาปิดสวิงอาร์ม-สีดำ	2	2	2	2
14092	14092-0920	COVER,BATTERY	ฝาครอบแบตเตอรี่	1	1	1	1
32099	32099-0721	CASE,TOOL	กล่องเครื่องมือ	1	1	1	1
39156	39156-1753	PAD,10X105X4	แผ่นรอง	1	1	1	1
92043	92043-0746	PIN,6X23	สลัก 6X23 มม.	2	2	2	2
92172	92172-0322	SCREW,5X16	สกรู 5X16 มม.	1	1	1	1
92173	92173-1085	CLAMP,CLUTCH CABLE	เข็มขัดรัด	1	1	1	1
130	130BA0814	BOLT-FLANGED,8X14	โบลท์ 8X14 มม.	1	1	1	1
132	132BA0614	BOLT-FLANGED-SMALL,6X14	โบลท์ 6X14 มม.	2	2	2	2
554	554DA0600	PIN-SNAP,1.2X21.2	สลัก 1.2X21.2 มม.	2	2	2	2

This catalog covers:

'15-'18 ER300 BFFA/BGF/BHF/BJF

Chassis-ตัวถัง

GROUP NO.

30

This page covers:

Swingarm-สวิงอาร์ม

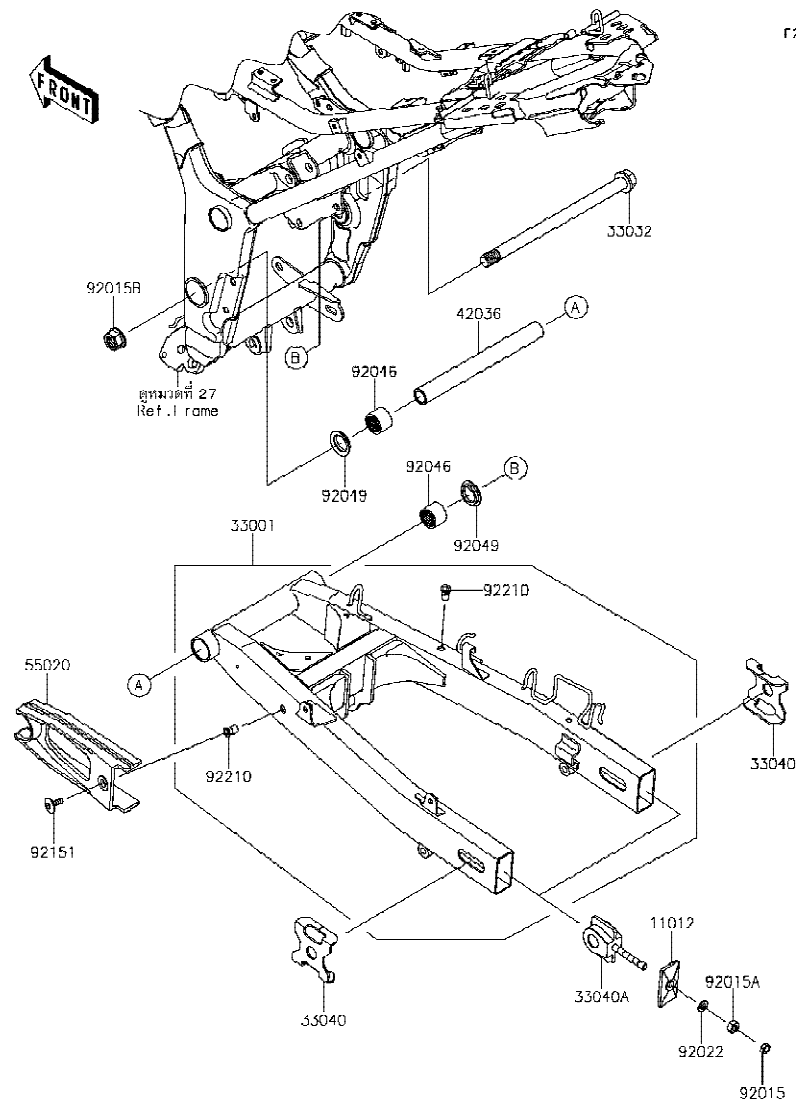

2141

Ref No.	Part No. หมายเลขอะไหล่	Description-English ชื่ออะไหล่-อังกฤษ	Description-Thai ชื่ออะไหล่-ไทย	Quantity-ER300			
				'15 BFFA	'16 BGF	'17 BHF	'18 BJF
11012	11012-1871-18R	CAP,CHAIN ADJUSTER,F.S.BLACK	แผ่นล็อคตัวตั้งโซ่	2	2	2	2
33001	33001-0634-18R	ARM-COMP-SWING,F.S.BLACK	สวิงอาร์ม-สีดำ	1	1	1	1
33032	33032-1134	SHAFT-SWING ARM	แกนสวิงอาร์ม	1	1	1	1
33040	33040-0030-18R	ADJUSTER-CHAIN,OUTER,F.S.BLK	แผ่นตั้งระยะโซ่	2	2	2	2
33040A	33040-1116	ADJUSTER-CHAIN,INNER	ตัวตั้งโซ่	2	2	2	2
42036	42036-1218	SLEEVE,16.1X22X213	ปลอกแกนสวิงอาร์ม	1	1	1	1
55020	55020-0317	GUARD,CHAIN	ยางรองโซ่	1	1	1	1
92015	92015-1364	NUT,8MM	น็อต 8 มม.	2	2	2	2
92015A	92015-1658	NUT,8MM	น็อต 8 มม.	2	2	2	2
92015B	92015-1946	NUT,FLANGED,16MM	น็อต 16 มม.	1	1	1	1
92022	92022-1582	WASHER,8.5X16X1.2	แหวนรอง 8.5X16X1.2 มม.	2	2	2	2
92046	92046-0610	BEARING-NEEDLE,22X28X20	ดัดับลูกปืน #6804C5	2	2	2	2
92049	92049-1254	SEAL-OIL,MHA22 28 5.7F	ซีลกระเดื่องยูนิแทร็ก	2	2	2	2
92151	92151-1149	BOLT,SOCKET,6X18	โบลท์ 6X18 มม.	1	1	1	1
92210	92210-1397	NUT,POP,6MM,L=15	น็อต 6 มม.	2	2	2	2

This catalog covers:

'15-'18 ER300 BFFA/BGF/BHF/BJF

Chassis-ตัวถัง

GROUP NO.

31

This page covers:

Suspension/Shock Absorber-ส่วนประกอบการยึดใช้ค้ำหลัง

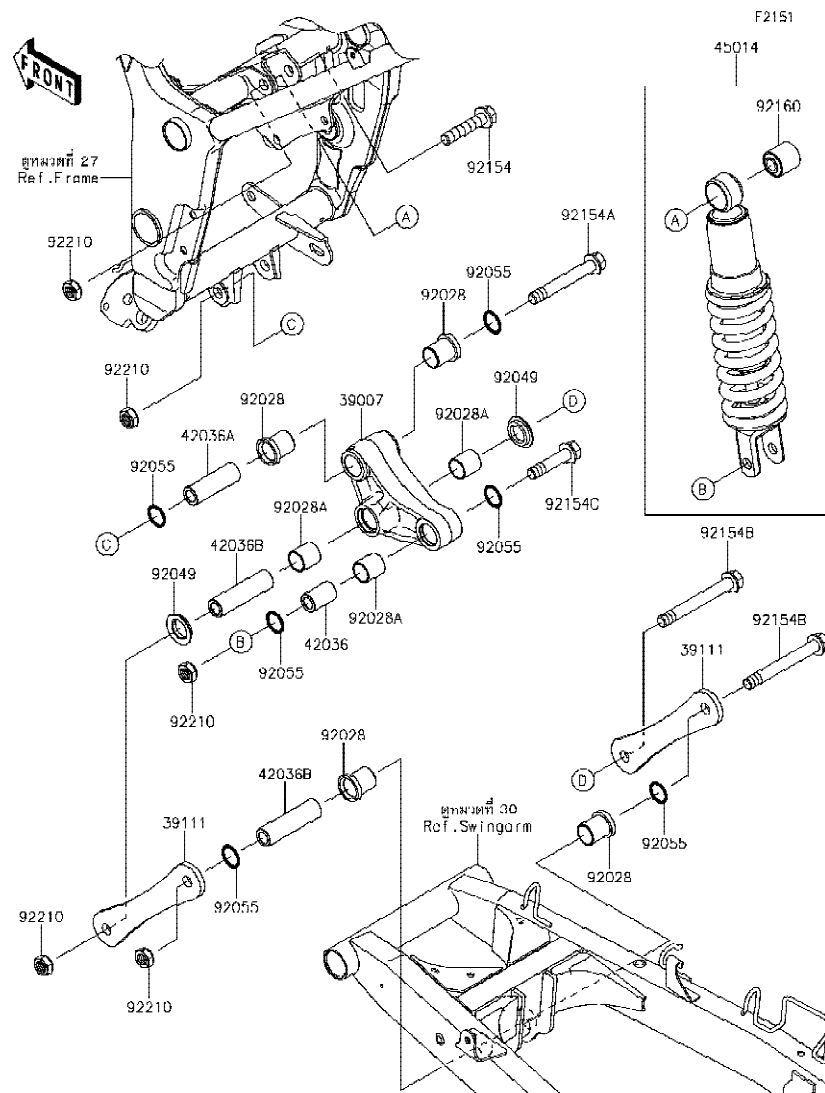

Ref No.	Part No. หมายเลขอะไหล่	Description-English ชื่ออะไหล่-อังกฤษ	Description-Thai ชื่ออะไหล่-ไทย	Quantity-ER300			
				'15 BFFA	'16 BGF	'17 BHF	'18 BJF
39007	39007-0355	ARM-SUSP,UNI TRAK	กระเดื่องยูนิตแตร็ก	1	1	1	1
39111	39111-0076	ROD-TIE,SUSPENSION	แขนยูนิตแตร็ก	2	2	2	2
42036	42036-1077	SLEEVE,12.1X20X32	ปลอกยูนิตแตร็ก	1	1	1	1
42036A	42036-1078	SLEEVE,ARM,FR	ปลอกยูนิตแตร็ก	1	1	1	1
42036B	42036-1102	SLEEVE,12.1X20X74	ปลอกยูนิตแตร็ก	2	2	2	2
45014	45014-0438-37S	SHOCKABSORBER,BLACK+BLACK	โช้คอัพหลัง-สีดำ	1	1	1	1
92028	92028-1597	BUSHING	บุชรอง	4	4	4	4
92028A	92028-1598	BUSHING	บุช	3	3	3	3
92049	92049-1109	SEAL-OIL,ARM	ซีลแกนสวิงอาร์ม	2	2	2	2
92055	92055-0732	RING-O,19.8X2.2	โอริง 19.8X2.2 มม.	6	6	6	6
92154	92154-0362	BOLT,FLANGED,12X55	โบลท์ 12X55 มม.	1	1	1	1
92154A	92154-0940	BOLT,FLANGED,12X86	โบลท์ 12X86 มม.	1	1	1	1
92154B	92154-0941	BOLT,FLANGED,12X98	โบลท์ 12X98 มม.	2	2	2	2
92154C	92154-0942	BOLT,FLANGED,12X52	โบลท์ 12X52 มม.	1	1	1	1
92160	92160-1161	DAMPER,SHOCKABSORBER	บุชยางโช้คอัพ	1	1	1	1
92210	92210-1247	NUT,LOCK,12MM	น็อตล็อก 12 มม.	5	5	5	5

This catalog covers:

'15-'18 ER300 BFFA/BGF/BHF/BJF

Chassis-ตัวถัง

GROUP NO.

32

This page covers:

Footrests-พนักเท้า

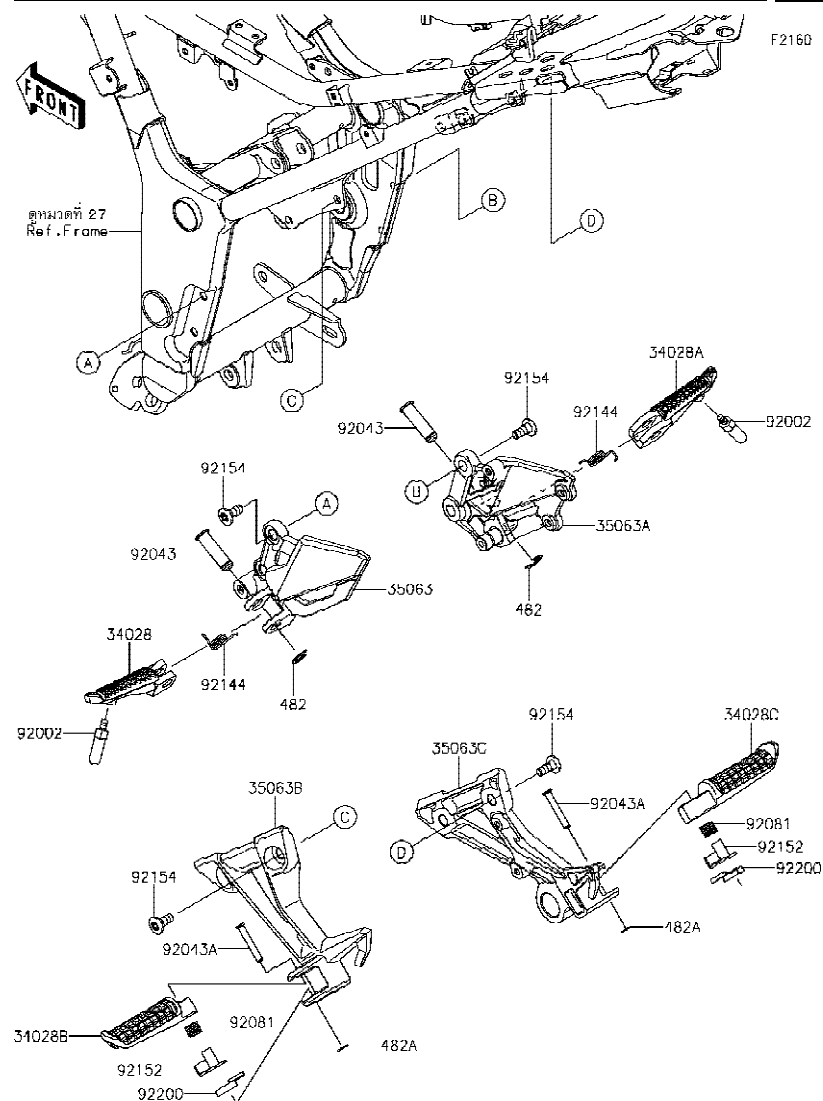

Ref No.	Part No. หมายเลขอะไหล่	Description-English ชื่ออะไหล่-อังกฤษ	Description-Thai ชื่ออะไหล่-ไทย	Quantity-ER300			
				'15 BFFA	'16 BGF	'17 BHF	'18 BJF
34028	34028-0318	STEP,FR,LH	พนักเท้าหน้า-ข้างซ้าย	1	1	1	1
34028A	34028-0319	STEP,FR,RH	พนักเท้าหน้า-ข้างขวา	1	1	1	1
34028B	34028-1488	STEP,RR,LH	พนักเท้าหลัง-ข้างซ้าย	1	1	1	1
34028C	34028-1489	STEP,RR,RH	พนักเท้าหลัง-ข้างขวา	1	1	1	1
35063	35063-0999	STAY,STEP HOLDER,FR,LH	สเดย์พนักเท้าหน้า-ข้างซ้าย	1	1	1	1
35063A	35063-1000	STAY,STEP HOLDER,FR,RH	สเดย์พนักเท้าหน้า-ข้างขวา	1	1	1	1
35063B	35063-1271	STAY,STEP HOLDER,RR,LH	สเดย์พนักเท้าหลัง-ข้างซ้าย	1	1	1	1
35063C	35063-1272	STAY,STEP HOLDER,RR,RH	สเดย์พนักเท้าหลัง-ข้างขวา	1	1	1	1
92002	92002-1995	BOLT,BANK SENSOR	ปุ่มรองพนักเท้า	2	2	2	2
92043	92043-0026	PIN,12X37.5	สลัก 12X37.5 มม.	2	2	2	2
92043A	92043-0200	PIN,6X40	สลัก 6X40 มม.	2	2	2	2
92081	92081-1612	SPRING,STEP,RR	สปริงพนักเท้าหลัง	2	2	2	2
92144	92144-1567	SPRING,STEP RETURN	สปริงพนักเท้าหน้า	2	2	2	2
92152	92152-0658	COLLAR,STEP	บุชพนักเท้า	2	2	2	2
92154	92154-0936	BOLT,SOCKET,8X20	โบลท์ 8X20 มม.	8	8	8	8
92200	92200-0783	WASHER	แหวนรอง	2	2	2	2
482	482EA0100	CIRCLIP-TYPE-E,10MM	คลิปล็อค E-10 มม.	2	2	2	2
482A	482EA5000	CIRCLIP-TYPE-E	คลิปล็อค E-5 มม.	2	2	2	2

This catalog covers:

'15-'18 ER300 BFFA/BGF/BHF/BJF

Chassis-ตัวถัง

GROUP NO.

33

This page covers:

Front Fender(s)-บังโคลนหน้า

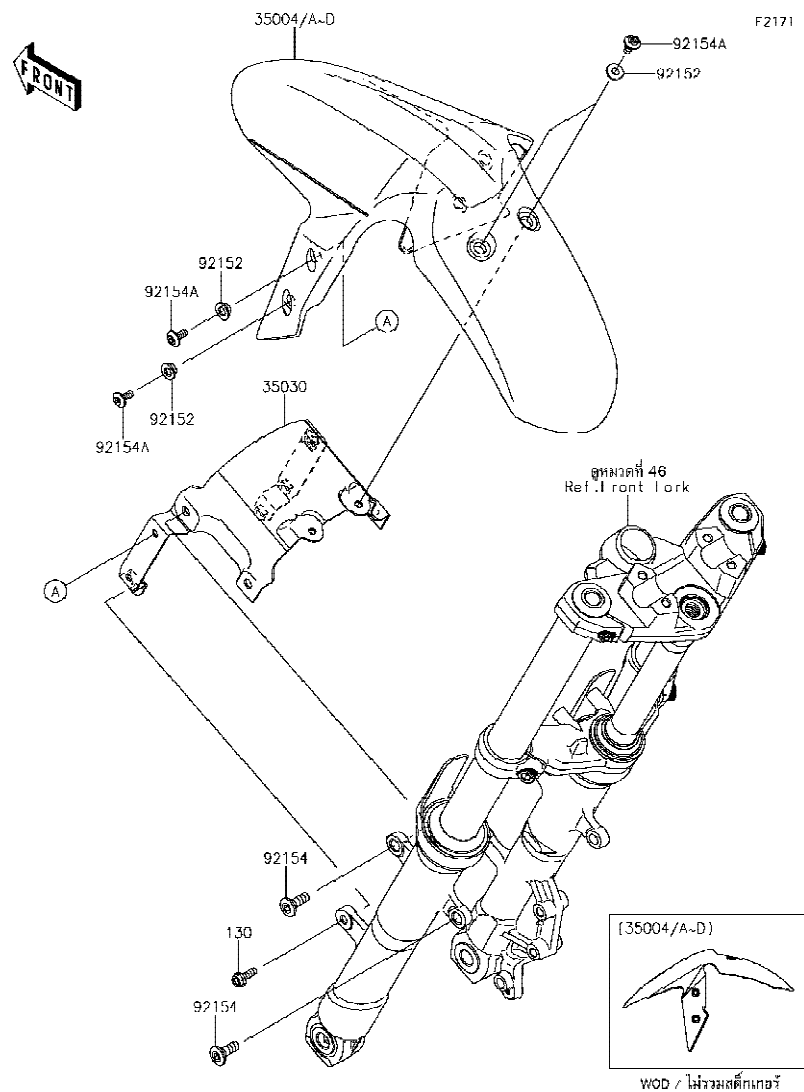

Ref No.	Part No. หมายเลขอะไหล่	Description-English ชื่ออะไหล่-อังกฤษ	Description-Thai ชื่ออะไหล่-ไทย	Quantity-ER300			
				'15 BFFA	'16 BGF	'17 BHF	'18 BJF
35004	35004-0318-234	FENDER-FRONT,P.RED	บังโคลนหน้า-สีแดง			1	
35004A	35004-0318-35E	FENDER-FRONT,P.S.YELLOW	บังโคลนหน้า-สีเหลือง	1			
35004B	35004-0318-35K	FENDER-FRONT,C.F.B.GREEN	บังโคลนหน้า-สีเขียว	1		1	
35004C	35004-0318-660	FENDER-FRONT,M.S.BLACK	บังโคลนหน้า-สีดำ		1		1
35004D	35004-0318-739	FENDER-FRONT,M.F.S.BLACK	บังโคลนหน้า-สีดำ		1		
35030	35030-0055	BRACE-ASSY,FRONT FENDER	โครงบังโคลนหน้า	1	1	1	1
92152	92152-0842	COLLAR,6.8X10(16)X6.6	ปลอกกรอง	6	6	6	6
92154	92154-0300	BOLT,SOCKET,8X23	โบลท์ 8X23 มม.	4	4	4	4
92154A	92154-0932	BOLT,SOCKET,6X14	โบลท์ 6X14 มม.	6	6	6	6
130	130BA0618	BOLT-FLANGED,6X18	โบลท์ 6X18 มม.	2	2	2	2

This catalog covers:

'15-'18 ER300 BFFA/BGF/BHF/BJF

Chassis-ตัวถัง

GROUP NO.

34

This page covers:

Rear Fender(s)-บังโคลนหลัง

F2172

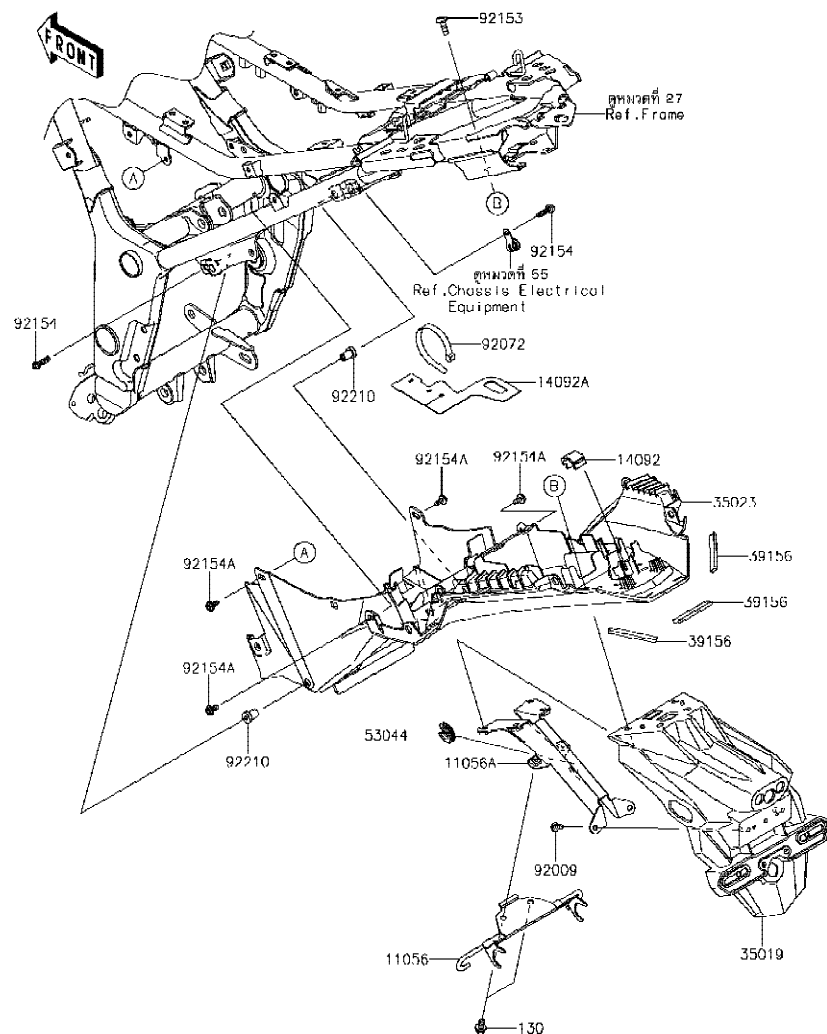

Ref No.	Part No. หมายเลขอะไหล่	Description-English ชื่ออะไหล่-อังกฤษ	Description-Thai ชื่ออะไหล่-ไทย	Quantity-ER300			
				'15 BFFA	'16 BGF	'17 BHF	'18 BJF
11056	11056-1569	BRACKET,FLAP,HOOK	ขายึด	1	1	1	1
11056A	11056-2310	BRACKET,FLAP	ขายึด	1	1	1	1
14092	14092-0951	COVER	ฝาครอบ	1	1	1	1
14092A	14092-1106	COVER,RR FENDER	ฝาปิด	1	1	1	1
35019	35019-0566	FLAP	กันสาด	1	1	1	1
35023	35023-0340	FENDER-REAR	บังโคลนหลัง	1	1	1	1
39156	39156-0820	PAD,9X60X4	แผ่นรอง	3	3	3	3
53044	53044-0565	TRIM	ขอบรอง	1	1	1	1
92009	92009-3845	SCREW,6X14	สกรู 6X14 มม.	2	2	2	2
92072	92072-1195	BAND,L=202	เข็มขัดรัดสาย L=202 มม.	1	1	1	1
92153	92153-0816	BOLT,6X18	โบลท์ 6X18 มม.	4	4	4	4
92154	92154-1002	BOLT,FLANGED,5X20	โบลท์ 5X20 มม.	2	2	2	2
92154A	92154-1003	BOLT,FLANGED,5X12	โบลท์ 5X12 มม.	4	4	4	4
92210	92210-0001	NUT,5MM	น็อต 5 มม.	2	2	2	2
130	130BA0612	BOLT-FLANGED,6X12	โบลท์ 6X12 มม.	2	2	2	2

This catalog covers:

'15-'18 ER300 BFFA/BGF/BHF/BJF

Chassis-ตัวถัง

GROUP NO.

35

This page covers:

Stand(s)-ขาตั้ง

FRONT

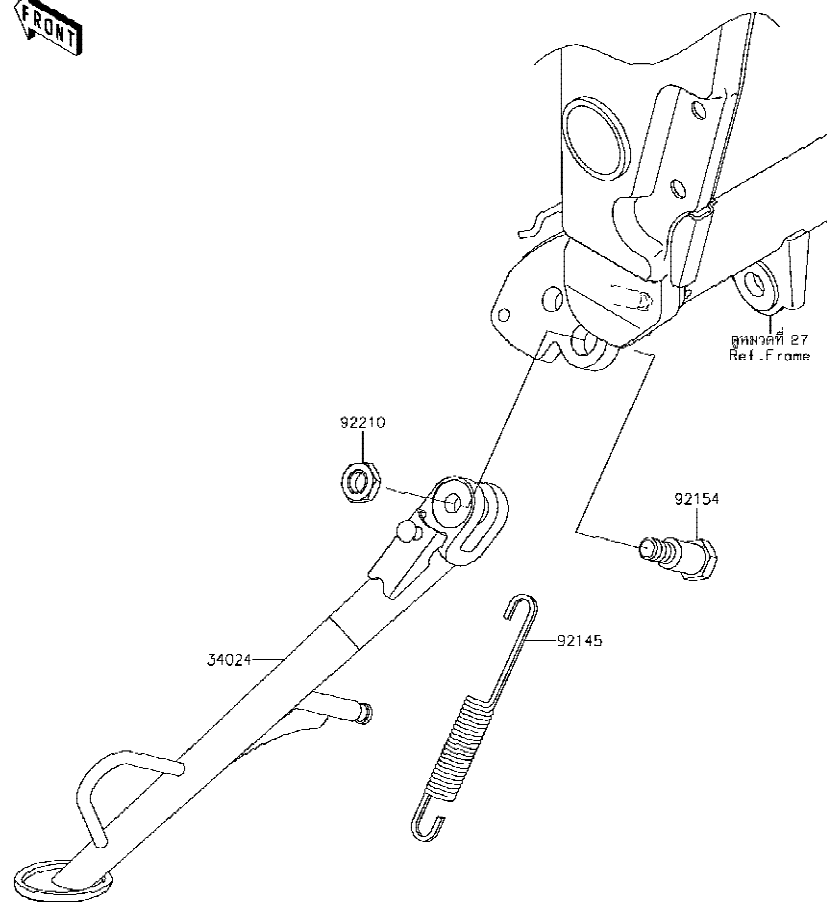

Ref No.	Part No. หมายเลขอะไหล่	Description-English ชื่ออะไหล่-อังกฤษ	Description-Thai ชื่ออะไหล่-ไทย	Quantity-ER300			
				'15 BFFA	'16 BGF	'17 BHF	'18 BJF
34024	34024-0107-18R	STAND-SIDE, F.S. BLACK	ขาตั้งข้าง-สีดำ	1	1	1	1
92145	92145-0804	SPRING, SIDE STAND	สปริงขาตั้งข้าง	1	1	1	1
92154	92154-1023	BOLT, 10X35.5	bolt 10X35.5 มม.	1	1	1	1
92210	92210-0784	NUT, LOCK, 10MM	น็อตล็อค 10 มม.	1	1	1	1

This catalog covers:

'15-'18 ER300 BFFA/BGF/BHF/BJF

Chassis-ตัวถัง

GROUP NO.

36

This page covers:

Tires-ยางล้อ

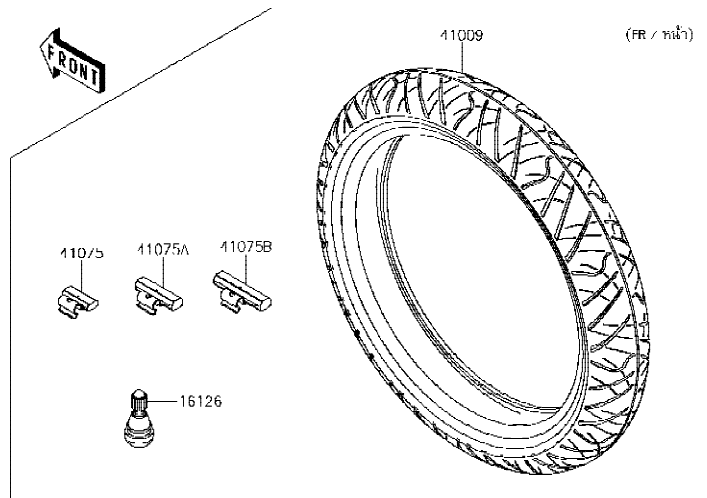

F2210

Ref No.	Part No. หมายเลขอะไหล่	Description-English ชื่ออะไหล่-อังกฤษ	Description-Thai ชื่ออะไหล่-ไทย	Quantity-ER300			
				'15 BFFA	'16 BGF	'17 BHF	'18 BJF
16126	16126-1140	VALVE,TIRE	วาล์วเข็มยางล้อ	2	2	2	2
41009	41009-0740	TIRE,FR,110/70-17 54S,RX-01F	ยางล้อหน้า 110/70-17 54S,RX-01F	1	1	1	1
41009A	41009-0742	TIRE,RR,140/70-17 66S,RX-01R	ยางล้อหลัง 140/70-17 66S,RX-01R	1	1	1	1
41075	41075-0007	BALANCER-WHEEL,10G,SILVER	ตะกั่วถ่วงล้อหนัก 10 กรัม	AR	AR	AR	AR
41075A	41075-0008	BALANCER-WHEEL,20G,SILVER	ตะกั่วถ่วงล้อหนัก 20 กรัม	AR	AR	AR	AR
41075B	41075-0009	BALANCER-WHEEL,30G,SILVER	ตะกั่วถ่วงล้อหนัก 30 กรัม	AR	AR	AR	AR

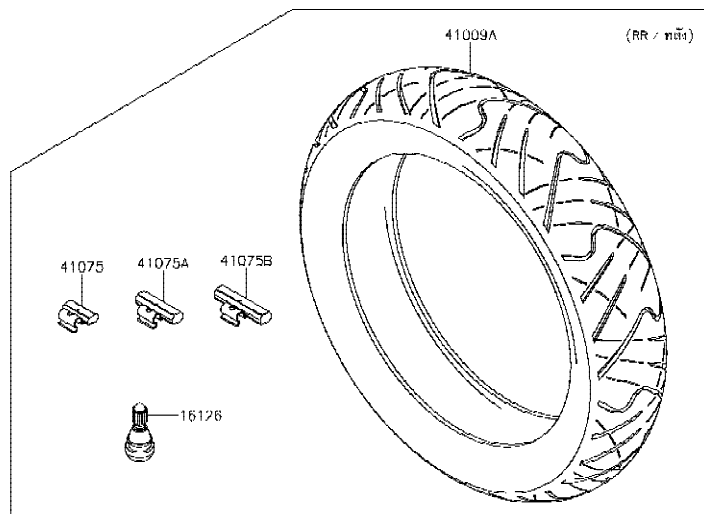

This catalog covers:

'15-'18 ER300 BFFA/BGF/BHF/BJF

Chassis-ตัวถัง

GROUP NO.

37

This page covers:

Front Hub-ดุมล้อหน้า

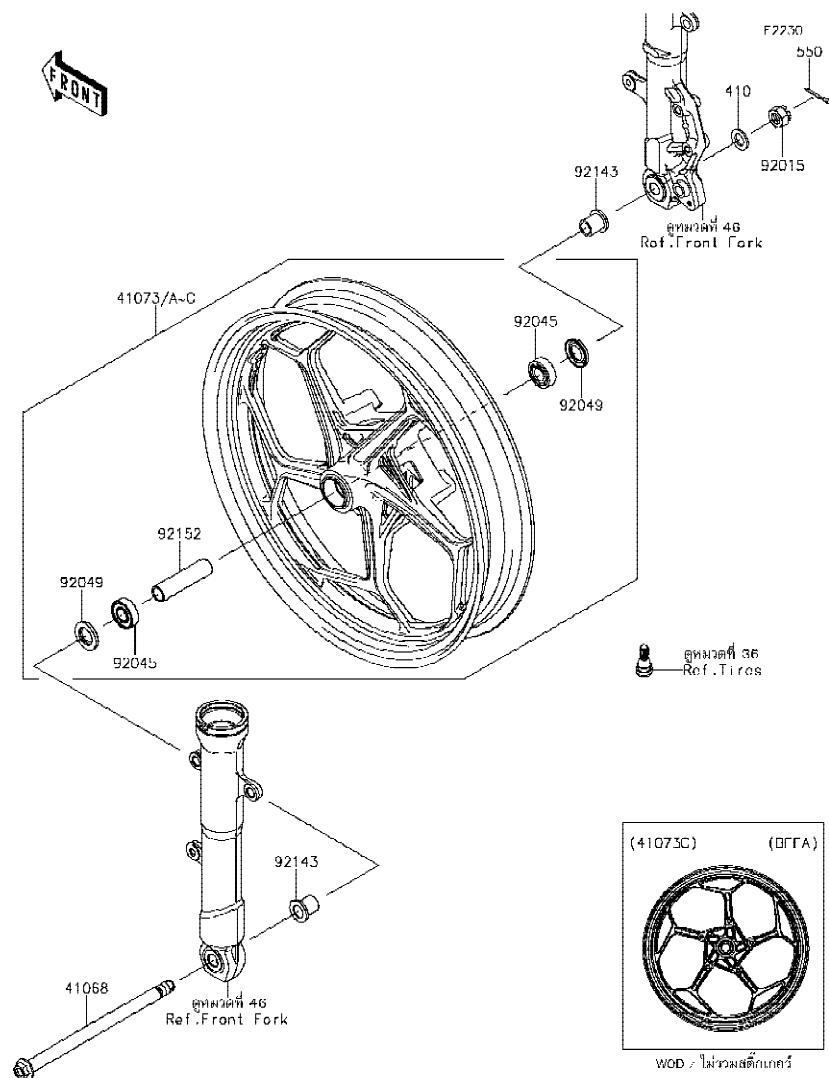

Ref No.	Part No. หมายเลขอะไหล่	Description-English ชื่ออะไหล่-อังกฤษ	Description-Thai ชื่ออะไหล่-ไทย	Quantity-ER300			
				'15 BFFA	'16 BGF	'17 BHF	'18 BJF
41068	41068-0024	AXLE,FR	เพลาล้อหน้า	1	1	1	1
41073	41073-0651-35W	WHEEL-ASSY,FR,M.RED	ล้อหน้า-สีแดง(ชุด)		1		1
41073A	41073-0651-36C	WHEEL-ASSY,FR,GOLD	ล้อหน้า-สีทอง(ชุด)		1	1	
41073B	41073-0651-60J	WHEEL-ASSY,FR,C.P.BLUE	ล้อหน้า-สีน้ำเงิน(ชุด)				1
41073C	41073-0651-R2	WHEEL-ASSY,FR,BLACK	ล้อหน้า-สีดำ(ชุด)	1			
92015	92015-1765	NUT,CASTLE,14MM	น็อตล้อ 14 มม.	1	1	1	1
92045	92045-0734	BEARING-BALL,15X35X11	ดัดับลูกปืน #6804C5	2	2	2	2
92049	92049-0136	SEAL-OIL	ซีลดุมล้อหน้า	2	2	2	2
92143	92143-1187	COLLAR,FR AXLE,L=24	ปลอกเพลาล้อหน้า L=24 มม.	2	2	2	2
92152	92152-1586	COLLAR,15.1X20X80	ปลอกกรอง 15.1X20X80 มม.	1	1	1	1
410	410AA1400	WASHER-PLAIN-SMALL,14MM	แหวนรอง 14 มม.	1	1	1	1
550	550AA3030	PIN-COTTER,3.0X30	พินล็อค 3.0X30 มม.	1	1	1	1

This catalog covers:

'15-'18 ER300 BFFA/BGF/BHF/BJF

Chassis-ตัวถัง

GROUP NO.

38

This page covers:

Rear Hub-คูล์ลหลัง

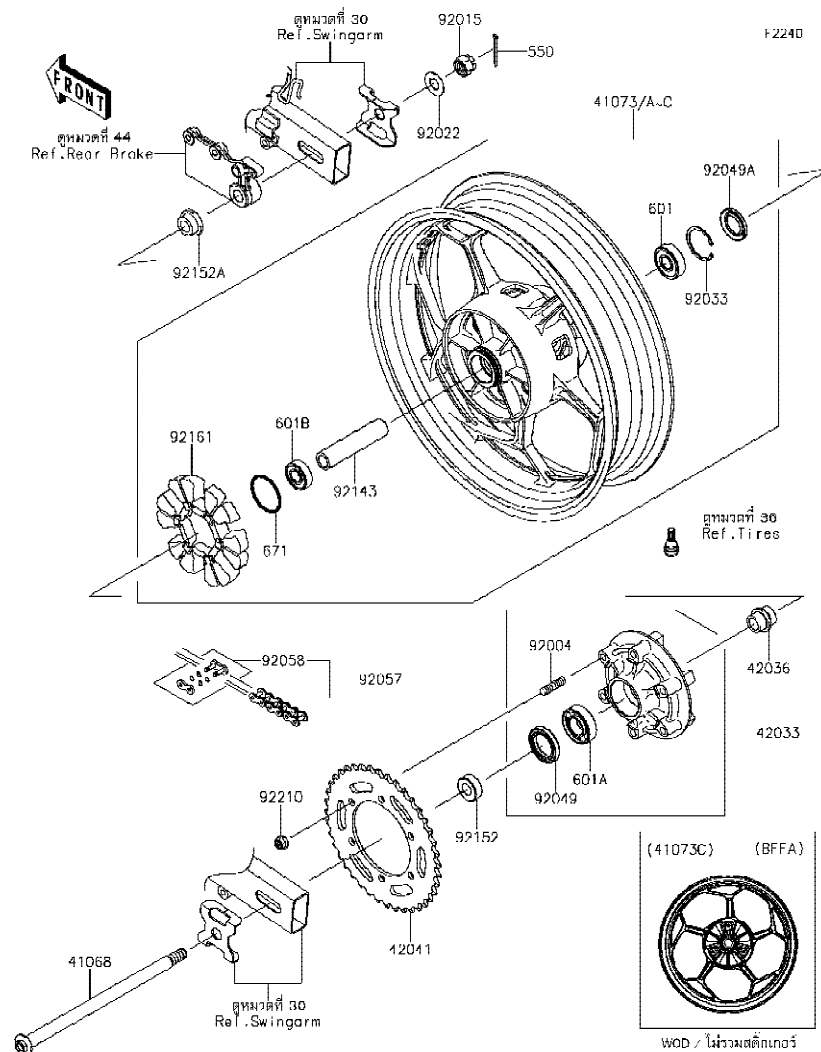

Ref No.	Part No. หมายเลขอะไหล่	Description-English ชื่ออะไหล่-อังกฤษ	Description-Thai ชื่ออะไหล่-ไทย	Quantity-ER300			
				'15 BFFA	'16 BGF	'17 BHF	'18 BJF
41068	41068-1223	AXLE,RR	เพลาล้อหลัง	1	1	1	1
41073	41073-0652-35W	WHEEL-ASSY,RR,M.RED	ล้อหลัง-สีแดง(ชุด)		1		1
41073A	41073-0652-36C	WHEEL-ASSY,RR,GOLD	ล้อหลัง-สีทอง(ชุด)			1	1
41073B	41073-0652-60J	WHEEL-ASSY,RR,C.P.BLUE	ล้อหลัง-สีน้ำเงิน(ชุด)				1
41073C	41073-0652-R2	WHEEL-ASSY,RR,BLACK	ล้อหลัง-สีดำ(ชุด)	1			
42033	42033-0574	COUPLING-ASSY,RR HUB	แป้นสเคอร์หลัง(ชุด)	1	1	1	1
42036	42036-1055	SLEEVE,RR HUB,L=30	เพลาแป้นสเคอร์หลัง	1	1	1	1
42041	42041-0118	SPROCKET-HUB,42T	สเคอร์หลัง 42 T	1	1	1	1
92004	92004-0048	STUD,10X19	โบลท์สตั๊ด 10X19 มม.	6	6	6	6
92015	92015-1947	NUT,CASTLE,16MM	น็อต 16 มม.	1	1	1	1
92022	92022-1916	WASHER,17.5X34X2.0	แหวนรอง 17.5X34X2.0 มม.	1	1	1	1
92033	92033-1042	RING-SNAP,47MM	คลิปล็อค 47 มม.	1	1	1	1
92049	92049-0730	SEAL-OIL,35X52X7	ซีลแป้นสเคอร์	1	1	1	1
92049A	92049-1056	SEAL-OIL,BJN28475	ซีลล้อหลัง	1	1	1	1
92057	92057-0019	CHAIN,DRIVE,EK520SR-O2X106L	โซ่ขับ EK520SR-O2X106L	1	1	1	1
92058	92058-1102	JOINT-CHAIN,DRIVE	ข้อต่อโซ่	1	1	1	1
92143	92143-1416	COLLAR,RR HUB,L=111	ปลอกคูล์ลหลัง L=111 มม.	1	1	1	1
92152	92152-0843	COLLAR,17X35X13	ปลอก 17X35X13 มม.	1	1	1	1
92152A	92152-0844	COLLAR,17X28(38)X15	ปลอก	1	1	1	1
92161	92161-0700	DAMPER,RR HUB SHOCK	ยางกันกระชาก	1	1	1	1
92210	92210-0276	NUT,LOCK,FLANGED,10MM	น็อตล็อค 10 มม.	6	6	6	6
550	550AA4035	PIN-COTTER,4.0X35	สลัก 4.0X35 มม.	1	1	1	1
601	601B6203UU	BEARING-BALL,#6203UUC3	ดัดับลูกปืน #6203UU	1	1	1	1
601A	601B6205G	BEARING-BALL,#6205G	ดัดับลูกปืน #6205G	1	1	1	1
601B	601B6303UU	BEARING-BALL,6303LLUC3/2ASU68	ดัดับลูกปืน #6303UU	1	1	1	1
671	671B2550	O RING,50MM	โอริง 50 มม.	1	1	1	1

This catalog covers:

'15-'18 ER300 BFFA/BGF/BHF/BJF

Chassis-ตัวถัง

GROUP NO.

39

This page covers:

Brake Pedal-คันเหยียบเบรค

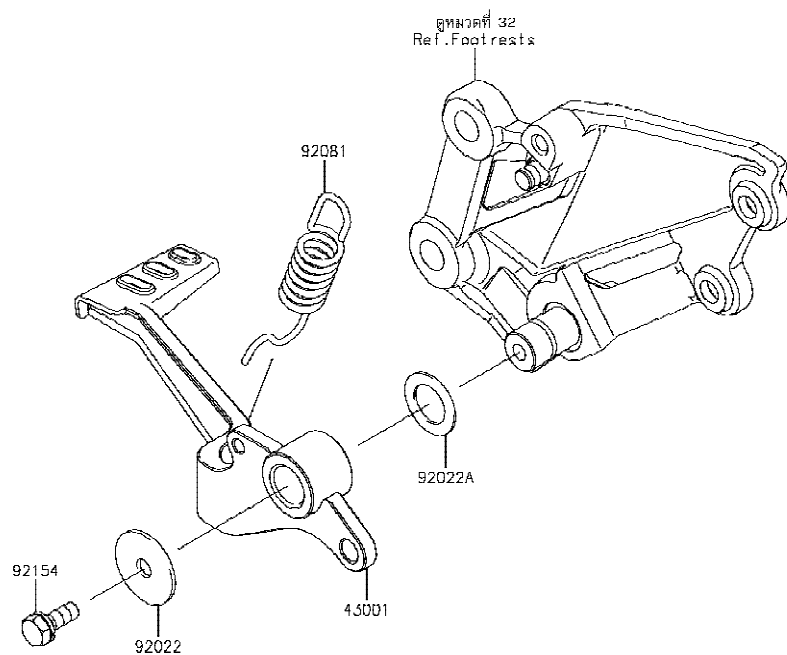

F2250

Ref No.	Part No. หมายเลขอะไหล่	Description-English ชื่ออะไหล่-อังกฤษ	Description-Thai ชื่ออะไหล่-ไทย	Quantity-ER300			
				'15 BFFA	'16 BGF	'17 BHF	'18 BJF
43001	43001-0721	LEVER-BRAKE,PEDAL	คันเหยียบเบรค	1	1	1	1
92022	92022-1282	WASHER,7X28X1.6	แหวนรอง 7X28X1.6 มม.	1	1	1	1
92022A	92022-326	WASHER,15.3X24X1	แหวนรอง 15.3X24X1 มม.	1	1	1	1
92081	92081-1833	SPRING,BRAKE PEDAL	สปริงคันเหยียบเบรค	1	1	1	1
92154	92154-0935	BOLT,UPSET-WS,6X16	โบลท์ 6X16 มม.	1	1	1	1

This catalog covers:

'15-'18 ER300 BFFA/BGF/BHF/BJF

Chassis-ตัวถัง

GROUP NO.

40

This page covers:

Brake Piping- ท่อน้ำมันเบรก

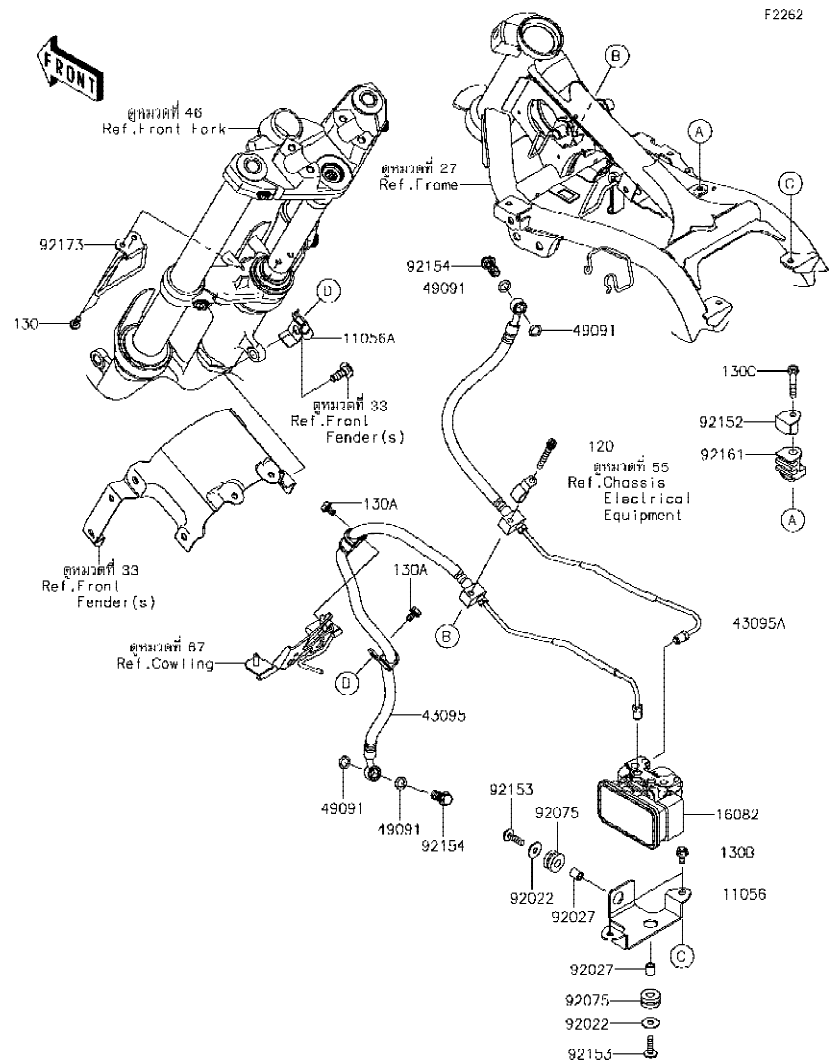

Ref No.	Part No. หมายเลขอะไหล่	Description-English ชื่ออะไหล่-อังกฤษ	Description-Thai ชื่ออะไหล่-ไทย	Quantity-ER300			
				'15 BFFA	'16 BGF	'17 BHF	'18 BJF
11056	11056-1815	BRACKET	ขายึด	1	1	1	1
11056A	11056-7097	BRACKET	ขายึด	1	1	1	1
16082	16082-0744	PUMP-ASSY-OIL,ABS,WET	ปั๊มควบคุมน้ำมันเบรก	1	1	1	1
43095	43095-0852	HOSE-BRAKE	ท่อน้ำมันเบรก	1	1	1	1
43095A	43095-0863	HOSE-BRAKE	ท่อน้ำมันเบรก	1	1	1	1
49091	49091-0001	WASHER-SEAL,10.1X14.5X1.5	แหวนรอง 10.1X14.5X1.5 มม.	4	4	4	4
92022	92022-165	WASHER,PLAIN,6.5X20X1	แหวนรอง 6.5X20X1 มม.	2	2	2	2
92027	92027-1210	COLLAR,6.8X10X11.5	ปลอกทรงสกรู 6.8X10X11.5 มม.	2	2	2	2
92075	92075-209	DAMPER	ลูกยาง	2	2	2	2
92152	92152-0409	COLLAR	ปลอกทรง	1	1	1	1
92153	92153-0574	BOLT,SOCKET,6X22	โบลท์ 6X22 มม.	2	2	2	2
92154	92154-0226	BOLT,OIL,L=23	โบลท์ท่อน้ำมัน L=23 มม.	2	2	2	2
92161	92161-0347	DAMPER,BRAKE PIPE	ยางรอง	1	1	1	1
92173	92173-1398	CLAMP	ตัวคล้องท่อ	1	1	1	1
120	120CA0645	BOLT-SOCKET,6X45	โบลท์ 6X45 มม.	1	1	1	1
130	130BB0512	BOLT-FLANGED,5X12	โบลท์ 5X12 มม.	2	2	2	2
130A	130BB0610	BOLT-FLANGED,6X10	โบลท์ 6X10 มม.	2	2	2	2
130B	130BB0612	BOLT-FLANGED,6X12	โบลท์ 6X12 มม.	2	2	2	2
130C	130BB0635	BOLT-FLANGED,6X35	โบลท์ 6X35 มม.	1	1	1	1

This catalog covers:

'15-'18 ER300 BFFA/BGF/BHF/BJF

Chassis-ตัวถัง

GROUP NO.

41

This page covers:

Front Master Cylinder- แม่ปั้มเบรคหน้า

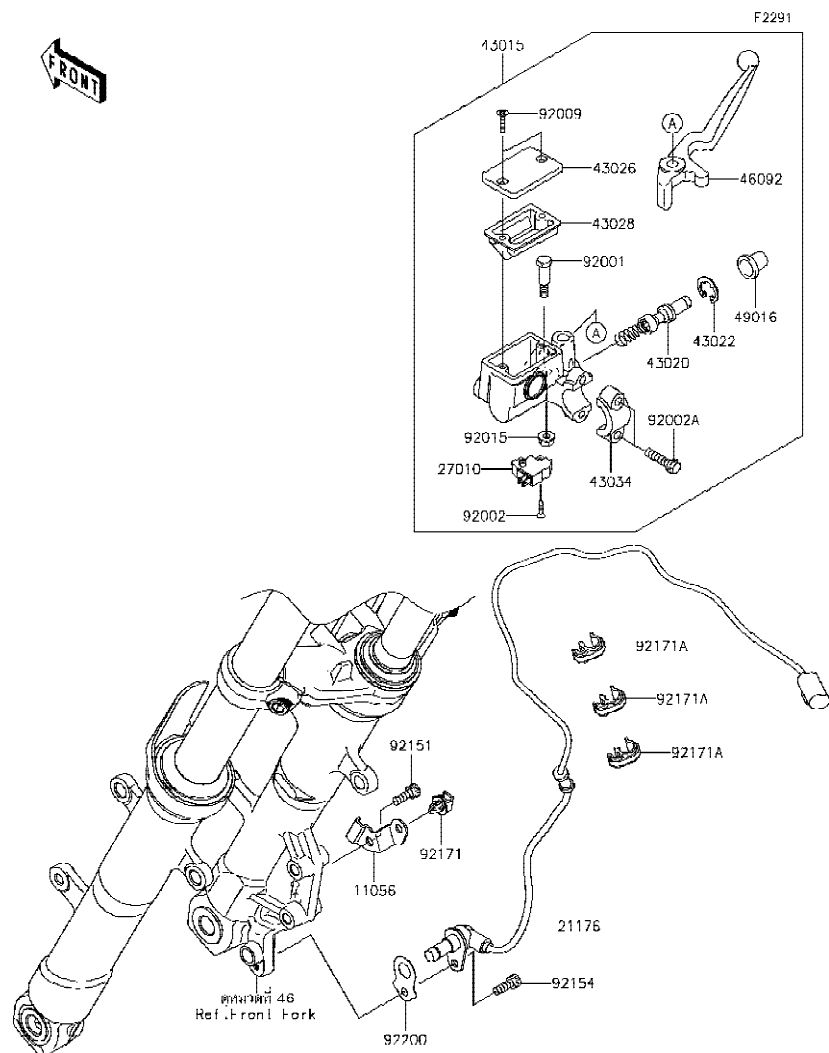

Ref No.	Part No. หมายเลขอะไหล่	Description-English ชื่ออะไหล่-อังกฤษ	Description-Thai ชื่ออะไหล่-ไทย	Quantity-ER300			
				'15 BFFA	'16 BGF	'17 BHF	'18 BJF
11056	11056-4005	BRACKET	ขายึด	1	1	1	1
21176	21176-0794	SENSOR	ตัววัดงาน ABS	1	1	1	1
27010	27010-1170	SWITCH,BRAKE	สวิตช์ไฟเบรคหน้า	1	1	1	1
43015	43015-0620	CYLINDER-ASSY-MASTER,FR	แม่ปั้มดิสเบรคหน้า(ชุด)	1	1	1	1
43020	43020-0022	PISTON-COMP-BRAKE	ชุดซ่อมลูกสูบปั้ม	1	1	1	1
43022	43022-1010	STOPPER-BRAKE,PISTON	คลิปล็อคลูกสูบปั้ม	1	1	1	1
43026	43026-1074	CAP-BRAKE	ฝาปิดกระปุกน้ำมัน	1	1	1	1
43028	43028-1061	DIAPHRAGM	แผ่นไดอะแฟรม	1	1	1	1
43034	43034-1016	HOLDER-BRAKE,MASTER CYLINDER	ปะกับล็อคแม่ปั้ม	1	1	1	1
46092	46092-1203	LEVER-GRIP,FRONT BRAKE	ก้านเบรคมือ	1	1	1	1
49016	49016-1044	COVER-SEAL,MASTER CYLINDER	ยางกันฝุ่นแม่ปั้ม	1	1	1	1
92001	92001-1728	BOLT,FRONT BRAKE LEVER	โบลที่ยึดก้านเบรค	1	1	1	1
92002	92002-1323	BOLT,SCREW,4X12	โบลท์ 4X12 มม.	1	1	1	1
92002A	92002-1894	BOLT	โบลท์	2	2	2	2
92009	92009-1458	SCREW,4MM	สกรู 4 มม.	2	2	2	2
92015	92015-1233	NUT,FLANGED,6MM,BLACK	น็อต 6 มม. (สีดำ)	1	1	1	1
92151	92151-1166	BOLT	โบลท์	1	1	1	1
92154	92154-0235	BOLT,SOCKET,6X16	โบลท์ 6X16 มม.	1	1	1	1
92171	92171-0640	CLAMP	ตัวล็อค	1	1	1	1
92171A	92171-1819	CLAMP,BRAKE HOSE	เข็มขัดคล้องท่อ	3	3	3	3
92200	92200-1774	WASHER	แหวนรอง	1	1	1	1

This catalog covers:

'15-'18 ER300 BFFA/BGF/BHF/BJF

Chassis-ตัวถัง

GROUP NO.

42

This page covers:

Front Brake-เบรคหน้า

F2292

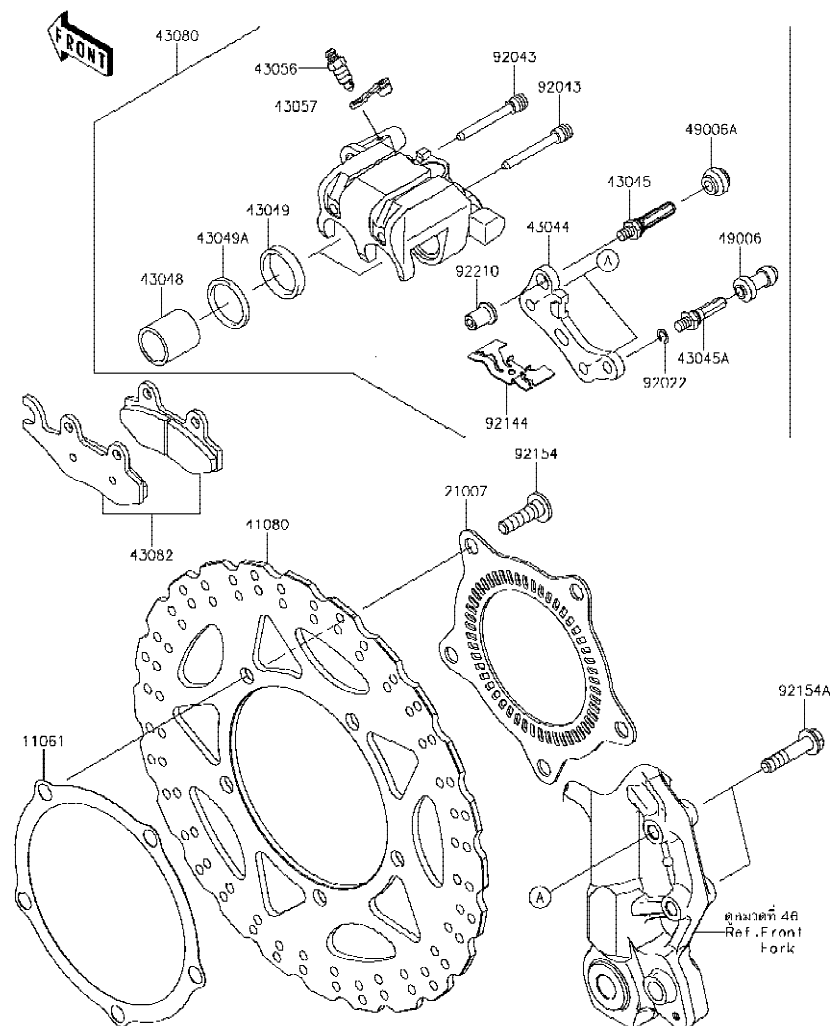

Ref No.	Part No. หมายเลขอะไหล่	Description-English ชื่ออะไหล่-อังกฤษ	Description-Thai ชื่ออะไหล่-ไทย	Quantity-ER300			
				'15 BFFA	'16 BGF	'17 BHF	'18 BJF
11061	11061-0894	GASKET,DISC PLATE	ปะเก็น	1	1	1	1
21007	21007-0578	ROTOR,FR	แผ่นจาน ABS	1	1	1	1
41080	41080-0578-11H	DISC,FR,BLACK	จานดิสเบรคหน้า-สีดำ	1	1	1	1
43044	43044-1112	HOLDER-COMP-CALIPER	ขวยึดก้ามดิสเบรค	1	1	1	1
43045	43045-0004	SHAFT-CALIPER	แกนก้ามเบรค	1	1	1	1
43045A	43045-1010	SHAFT-CALIPER	แกนก้ามเบรค	1	1	1	1
43048	43048-1068	PISTON-CALIPER	ลูกสูบก้ามดิสเบรค	2	2	2	2
43049	43049-1060	PACKING,PISTON SEAL	ซีลลูกสูบเบรค	2	2	2	2
43049A	43049-1061	PACKING,PISTON SEAL	ซีลกันฝุ่น	2	2	2	2
43056	43056-0004	BREATHER-BRAKE	สกรูไล่อากาศ	1	1	1	1
43057	43057-1001	CAP-BREATHER	ยางปิดสกรูไล่อากาศ	1	1	1	1
43080	43080-0125-25S	CALIPER-SUB-ASSY,FR,BLACK	ก้ามดิสเบรคหน้า-สีดำ(ชุด)	1	1	1	1
43082	43082-0081	PAD-ASSY-BRAKE	ผ้าดิสเบรค	1	1	1	1
49006	49006-1088	BOOT,CALIPER	ยางกันฝุ่นสลักก้ามเบรค	1	1	1	1
49006A	49006-1242	BOOT,CALIPER	ยางกันฝุ่นสลักก้ามเบรค	1	1	1	1
92022	92022-1373	WASHER,WAVE	แหวนรอง	1	1	1	1
92043	92043-1416	PIN,HANGER	สลัก	2	2	2	2
92144	92144-1847	SPRING,PAD	สปริงล๊อคผ้าเบรค	1	1	1	1
92154	92154-0844	BOLT,SOCKET,8X30	โบลท์ 8X30 มม.	5	5	5	5
92154A	92154-1033	BOLT	โบลท์	2	2	2	2
92210	92210-0615	NUT	น็อต	1	1	1	1

This catalog covers:

'15-'18 ER300 BFFA/BGF/BHF/BJF

Chassis-ตัวถัง

GROUP NO.

43

This page covers:

Rear Master Cylinder-แม่ปั้มเบรคหลัง(1/2)

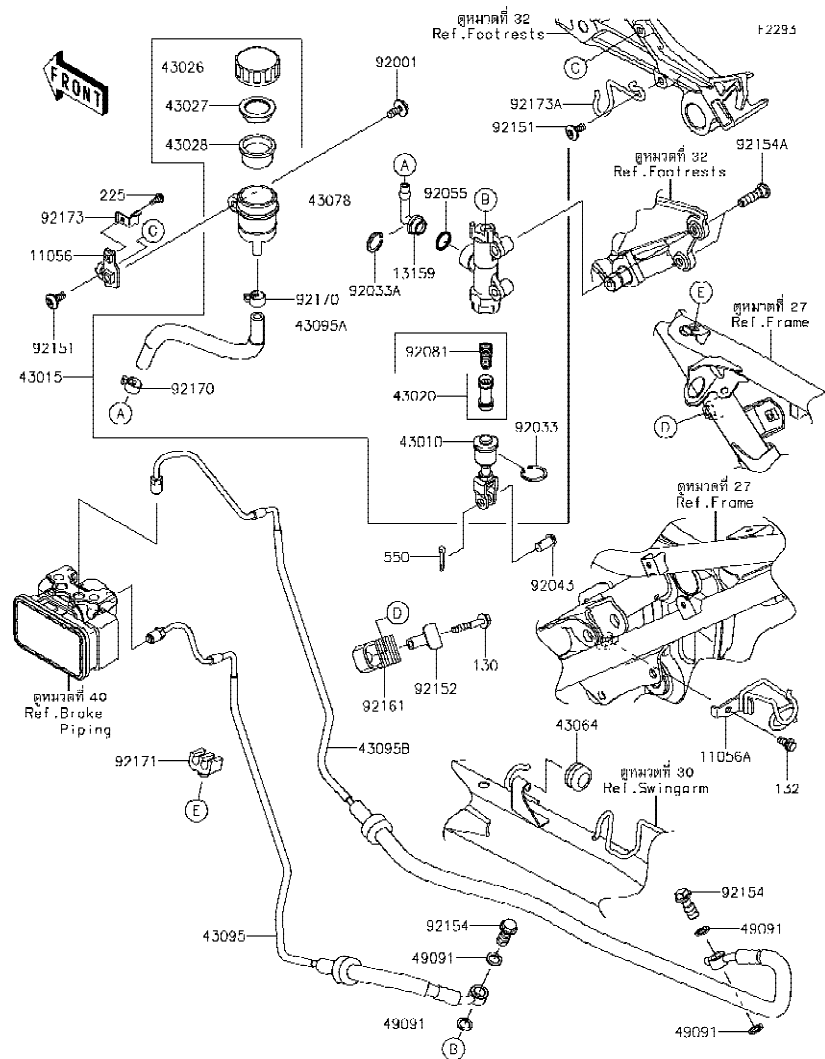

Ref No.	Part No.	Description-English ชื่ออะไหล่-อังกฤษ	Description-Thai ชื่ออะไหล่-ไทย	Quantity-ER300			
				'15 BFFA	'16 BGF	'17 BHF	'18 BJF
11056	11056-2306	BRACKET	ขายึด	1	1	1	1
11056A	11056-2311	BRACKET,BRAKE HOSE	ขายึดท่อน้ำมันเบรค	1	1	1	1
13159	13159-1056	CONNECTOR	ข้อต่อแม่ปั้มเบรคหลัง	1	1	1	1
43010	43010-0010	ROD-ASSY-BRAKE	ก้านต่อคันเหยียบเบรค	1	1	1	1
43015	43015-0621	CYLINDER-ASSY-MASTER,RR	แม่ปั้มดิสเบรคหลัง(ชุด)	1	1	1	1
43020	43020-0023	PISTON-COMP-BRAKE	ชุดซ่อมลูกสูบปั้ม	1	1	1	1
43026	43026-0009	CAP-BRAKE	ฝาปิดกระปุกน้ำมันเบรค	1	1	1	1
43027	43027-1053	PLATE-DIAPHRAGM	แผ่นรองยางไดอะแฟรม	1	1	1	1
43028	43028-1065	DIAPHRAGM	ไดอะแฟรมกระปุกน้ำมันเบรค	1	1	1	1
43064	43064-006	GROMMET,HOSE CLAMP	ลูกยาง	1	1	1	1
43078	43078-0040	RESERVOIR	กระปุกน้ำมันเบรค	1	1	1	1
43095	43095-0695	HOSE-BRAKE,RR M/CYLINDER	ท่อน้ำมันเบรคหลัง	1	1	1	1
43095A	43095-0765	HOSE-BRAKE	ท่อน้ำมันเบรค	1	1	1	1
43095B	43095-0768	HOSE-BRAKE,RR CALIPER	ท่อน้ำมันเบรคหลัง	1	1	1	1
49091	49091-0001	WASHER-SEAL,10.1X14.5X1.5	แหวนรอง 10.1X14.5X1.5 มม.	4	4	4	4
92001	92001-1860	BOLT,W/P,6X16	โบลท์ 6X16 มม.	1	1	1	1
92033	92033-0079	RING-SNAP,20.9X24.6X1.2	แหวนล็อก 20.9X24.6X1.2 มม.	1	1	1	1
92033A	92033-1186	RING-SNAP,20.5MM	แหวนล็อก 20.5 มม.	1	1	1	1
92043	92043-0104	PIN,8X17	สลัก 8X17 มม.	1	1	1	1
92055	92055-0741	RING-O,14.8X2.4	โอริง 14.8X2.4 มม.	1	1	1	1
92081	92081-1737	SPRING,MASTER CYLINDER	สปริงลูกสูบเบรค	1	1	1	1
92151	92151-1654	BOLT,SOCKET,6X14	โบลท์ 6X14 มม.	2	2	2	2
92152	92152-0409	COLLAR	ปลอกกรอง	1	1	1	1
92154	92154-0226	BOLT,OIL,L=23	โบลท์ท่อน้ำมัน L=23 มม.	2	2	2	2
92154A	92154-0843	BOLT,SOCKET,8X30	โบลท์ 8X30 มม.	2	2	2	2
92161	92161-0347	DAMPER,BRAKE PIPE	ยางรอง	1	1	1	1
92170	92170-1091	CLAMP,HOSE	คลิปรัดท่อน้ำมันเบรค	2	2	2	2
92171	92171-0818	CLAMP	ขาล็อค	1	1	1	1
92173	92173-0028	CLAMP,RESERVOIR TANK CAP	เข็มขัดรัด	1	1	1	1
92173A	92173-0936	CLAMP	เข็มขัดรัด	1	1	1	1

This catalog covers:

'15-'18 ER300 BFFA/BGF/BHF/BJF

Chassis-ตัวถัง

GROUP NO.

43

This page covers:

Rear Master Cylinder-แม่ปั้มเบรคหลัง(2/2)

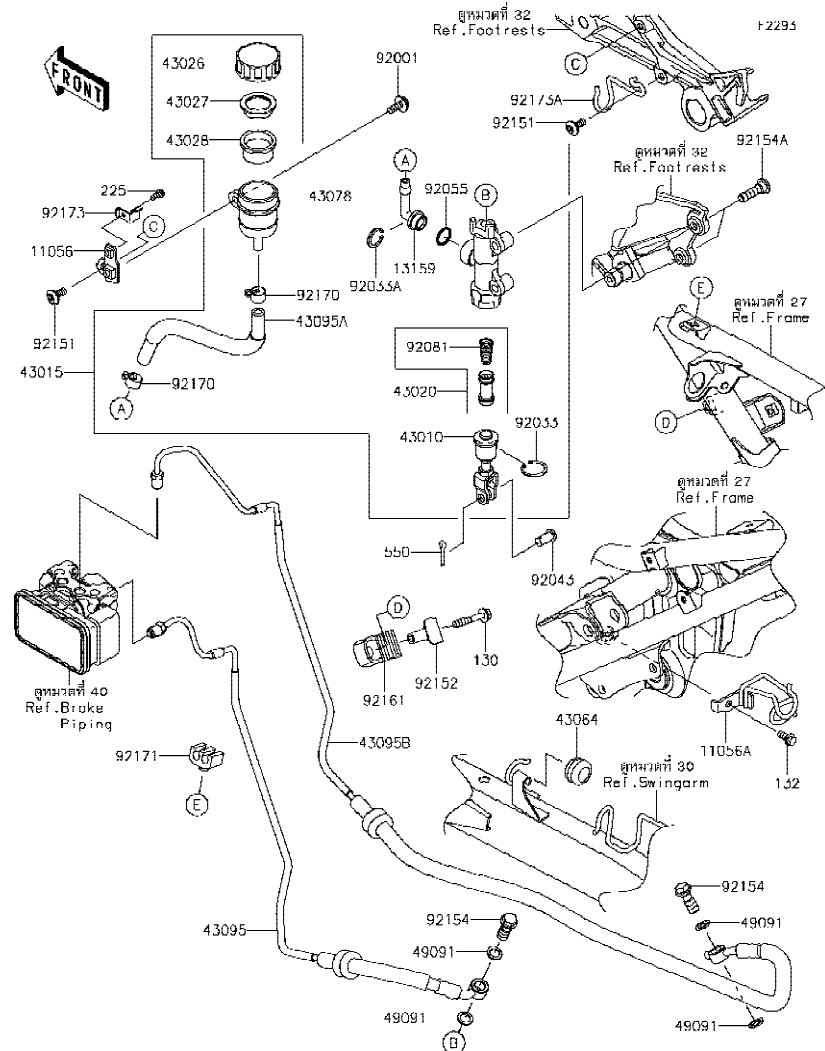

Ref No.	Part No. หมายเลขอะไหล่	Description-English ชื่ออะไหล่-อังกฤษ	Description-Thai ชื่ออะไหล่-ไทย	Quantity-ER300			
				'15 BFFA	'16 BGF	'17 BHF	'18 BJF
130	130BB0635	BOLT-FLANGED,6X35	โบลท์ 6X35 มม.	1	1	1	1
132	132BB0612	BOLT-FLANGED-SMALL,6X12	โบลท์ 6X12 มม.	1	1	1	1
225	225AB0412	SCREW-PAN-WSP-CROS,4X12	สกรู 4X12 มม.	1	1	1	1
550	550AA2015	PIN-COTTER,2.0X15	พินล๊อค 2.0X15 มม.	1	1	1	1

This catalog covers:

'15-'18 ER300 BFFA/BGF/BHF/BJF

Chassis-ตัวถัง

GROUP NO.

44

This page covers:

Rear Brake-เบรคหลัง

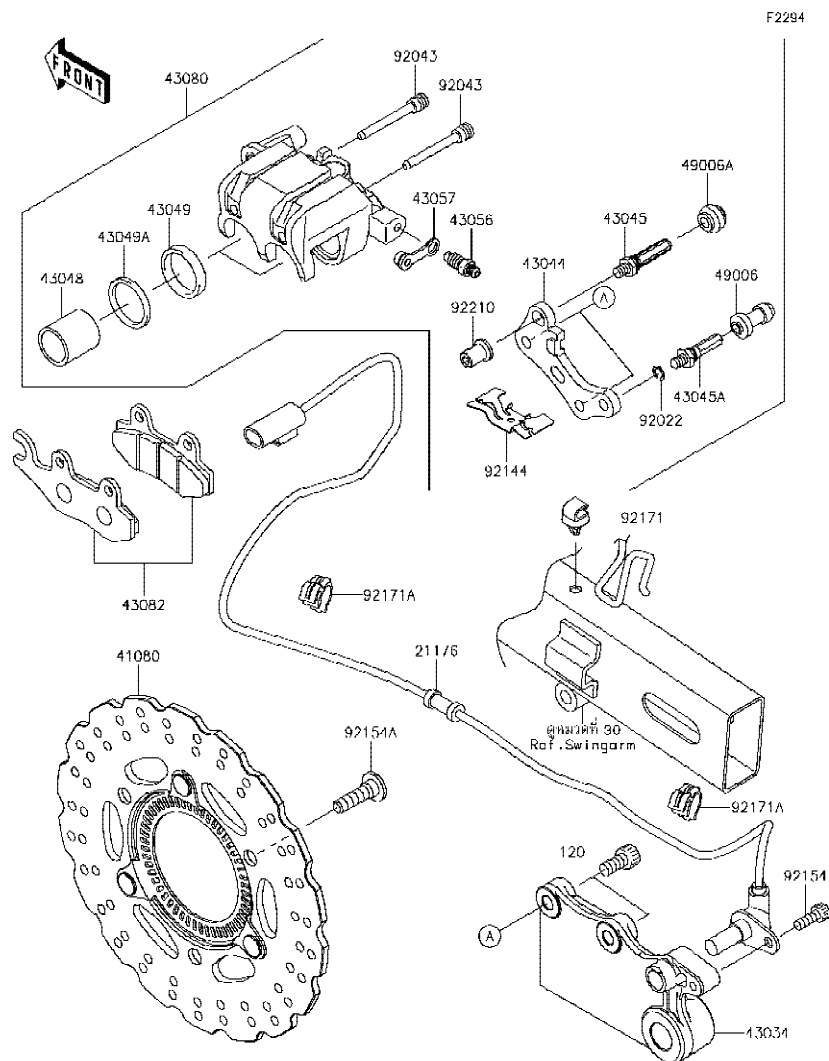

Ref No.	Part No. หมายเลขอะไหล่	Description-English ชื่ออะไหล่-อังกฤษ	Description-Thai ชื่ออะไหล่-ไทย	Quantity-ER300			
				'15 BFFA	'16 BGF	'17 BHF	'18 BJF
21176	21176-0751	SENSOR,ABS,RR	ตัววัดจาน ABS หลัง	1	1	1	1
41080	41080-0596-11H	DISC,RR,W/R,BLACK	จานดิสเบรคหลัง-สีดำ	1	1	1	1
43034	43034-0095	HOLDER-BRAKE,RR	ขวยึดก้ามเบรคหลัง	1	1	1	1
43044	43044-1112	HOLDER-COMP-CALIPER	ขวยึดก้ามดิสเบรค	1	1	1	1
43045	43045-0004	SHAFT-CALIPER	แกนก้ามเบรค	1	1	1	1
43045A	43045-1010	SHAFT-CALIPER	แกนก้ามเบรค	1	1	1	1
43048	43048-1066	PISTON-CALIPER	ลูกสูบก้ามเบรคหลัง	2	2	2	2
43049	43049-1063	PACKING	ซีลลูกสูบก้ามเบรคหลัง	2	2	2	2
43049A	43049-1064	PACKING	ซีลกันฝุ่น	2	2	2	2
43056	43056-0004	BREATHER-BRAKE	สกรูไล่อากาศ	1	1	1	1
43057	43057-1001	CAP-BREATHER	ยางปิดสกรูไล่อากาศ	1	1	1	1
43080	43080-0126-25S	CALIPER-SUB-ASSY,RR,BLACK	ก้ามดิสเบรคหลัง-สีดำ(ชุด)	1	1	1	1
43082	43082-0128	PAD-ASSY-BRAKE	ผ้าดิสเบรค	1	1	1	1
49006	49006-1088	BOOT,CALIPER	ยางกันฝุ่นสลักก้ามเบรค	1	1	1	1
49006A	49006-1242	BOOT,CALIPER	ยางกันฝุ่นสลักก้ามเบรค	1	1	1	1
92022	92022-1373	WASHER,WAVE	แหวนรอง	1	1	1	1
92043	92043-1416	PIN,HANGER	สลัก	2	2	2	2
92144	92144-1847	SPRING,PAD	สปริงล็อกผ้าเบรค	1	1	1	1
92154	92154-0235	BOLT,SOCKET,6X16	โบลท์ 6X16 มม.	1	1	1	1
92154A	92154-0844	BOLT,SOCKET,8X30	โบลท์ 8X30 มม.	3	3	3	3
92171	92171-0640	CLAMP	ตัวล็อก	1	1	1	1
92171A	92171-1703	CLAMP,BRAKE HOSE	เหล็กคล้อง	2	2	2	2
92210	92210-0615	NUT	น็อต	1	1	1	1
120	120CA0816	BOLT-SOCKET,8X16	โบลท์ 8X16 มม.	2	2	2	2

This catalog covers:

'15-'18 ER300 BFFA/BGF/BHF/BJF

Chassis-ตัวถัง

GROUP NO.

45

This page covers:

Handlebar-แฮนด์เล็บบาร์

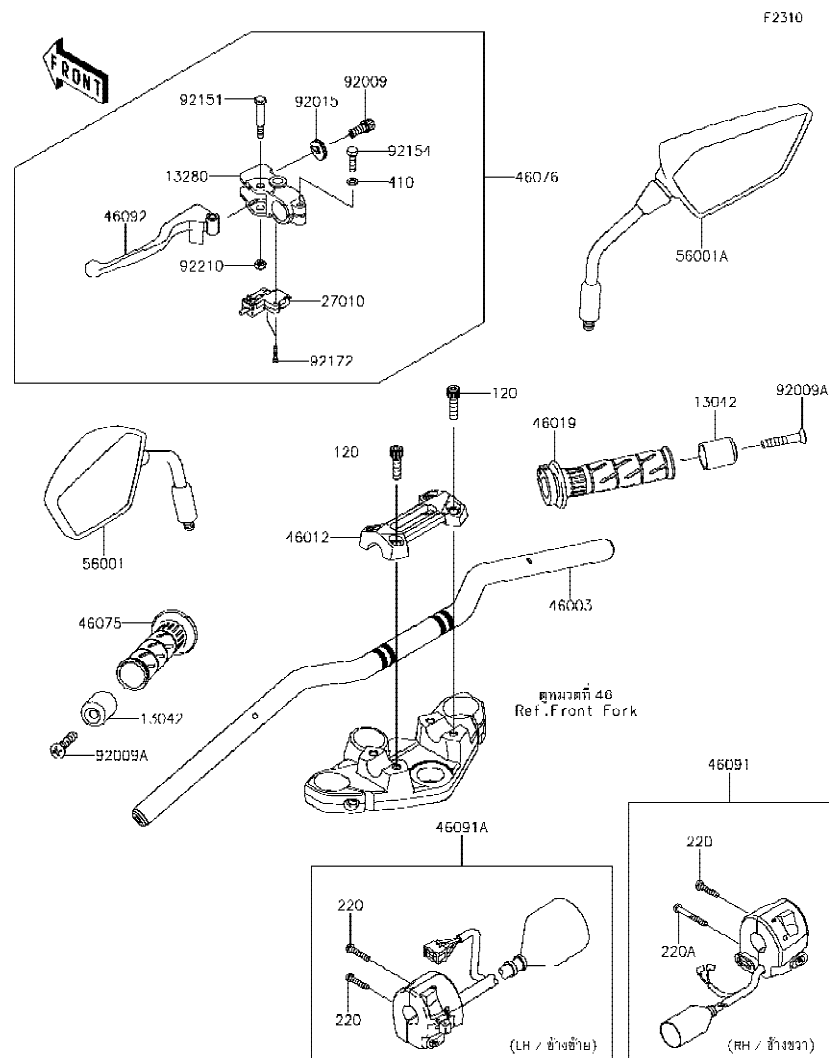

Ref No.	Part No.	Description-English ชื่ออะไหล่-อังกฤษ	Description-Thai ชื่ออะไหล่-ไทย	Quantity-ER300			
				'15 BFFA	'16 BGF	'17 BHF	'18 BJF
13042	13042-0032	WEIGHT,HANDLE	น้ำหนักถ่วงแฮนด์	2	2	2	2
13280	13280-0105	HOLDER,CLUTCH LEVER	ขาจับก้านเบรคคลัทช์	1	1	1	1
27010	27010-0729	SWITCH,CLUTCH	สวิตช์คลัทช์	1	1	1	1
46003	46003-0593-18R	HANDLE,F.S.BLACK	แฮนด์-สีดำ	1	1	1	1
46012	46012-0314	HOLDER-HANDLE,UPP	ปะกับแฮนด์ตัวบน	1	1	1	1
46019	46019-0060	GRIP-ASSY,THROTTLE	ปลอกเร่ง(ชุด)	1	1	1	1
46075	46075-0564	GRIP,HANDLE,LH	ปลอกมือ-ข้างซ้าย	1	1	1	1
46076	46076-0090	LEVER-ASSY-GRIP,CLUTCH	ก้านเบรคคลัทช์(ชุด)	1	1	1	1
46091	46091-0205	HOUSING-ASSY-CONTROL,RH	สวิทช์แฮนด์-ข้างขวา(ชุด)	1	1	1	1
46091A	46091-0249	HOUSING-ASSY-CONTROL,LH	สวิทช์แฮนด์-ข้างซ้าย(ชุด)	1	1	1	1
46092	46092-0050	LEVER-GRIP,CLUTCH	ก้านเบรคคลัทช์	1	1	1	1
56001	56001-0092	MIRROR-ASSY,LH	กระจกมองหลัง-ข้างซ้าย	1	1	1	1
56001A	56001-0093	MIRROR-ASSY,RH	กระจกมองหลัง-ข้างขวา	1	1	1	1
92009	92009-1134	SCREW,CABLE ADJUST,8MM,BLACK	สกรูปรับสาย 8 มม.	1	1	1	1
92009A	92009-1257	SCREW,8X45	สกรู 8X45 มม.	2	2	2	2
92015	92015-1197	NUT,CABLE ADJUST LOCK,8MM,BLK	น็อตล็อกสกรูปรับสาย 8 มม.	1	1	1	1
92151	92151-1986	BOLT,LEVER SET	โบลท์	1	1	1	1
92154	92154-1422	BOLT,UPSET,6X22	โบลท์ 6X22 มม.	1	1	1	1
92172	92172-0788	SCREW,3X16	สกรู 3X16 มม.	2	2	2	2
92210	92210-0006	NUT,LOCK,6MM	น็อตล็อก 6 มม.	1	1	1	1
120	120CC0830	BOLT-SOCKET,8X30	โบลท์ 8X30 มม.	4	4	4	4
220	220AB0525	SCREW-PAN-CROS,5X25	สกรู 5X25 มม.	3	3	3	3
220A	220AB0540	SCREW-PAN-CROS,5X40	สกรู 5X40 มม.	1	1	1	1
410	410AB0600	WASHER-PLAIN-SMALL,6MM	แหวนรอง 6 มม.	1	1	1	1

This catalog covers:

'15-'18 ER300 BFFA/BGF/BHF/BJF

Chassis-ตัวถัง

GROUP NO.

46

This page covers:

Front Fork-โช๊คอัพหน้า

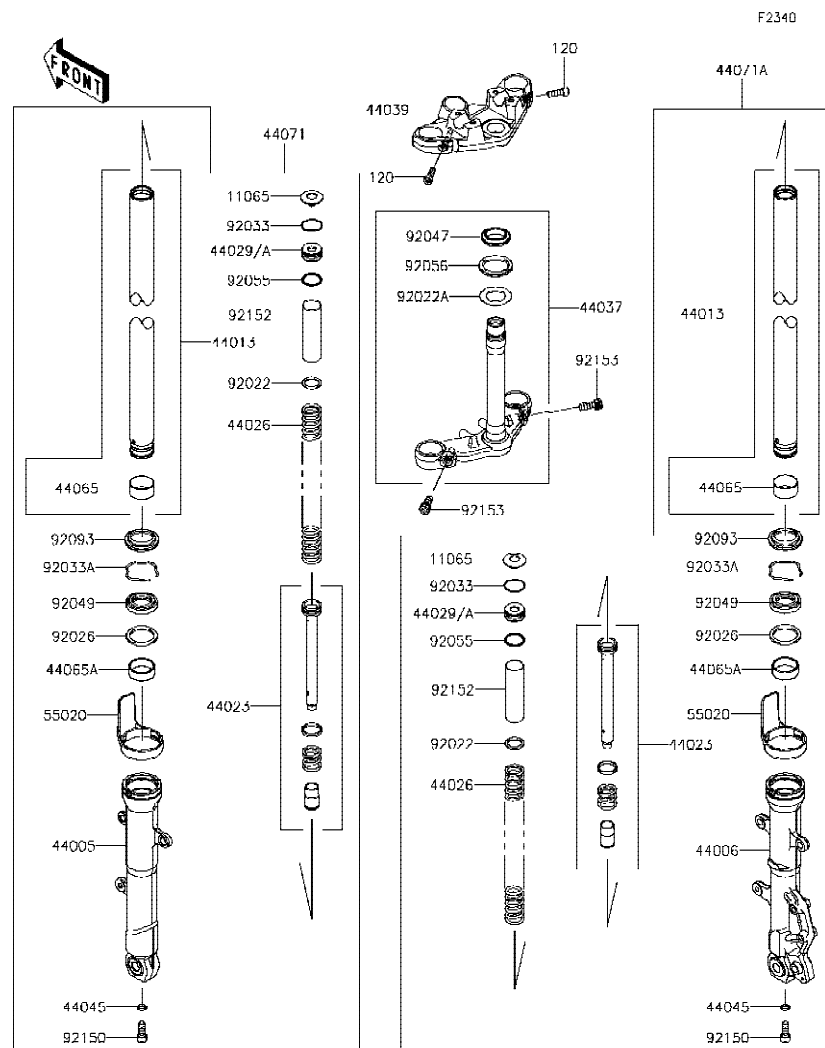

Ref No.	Part No.	Description-English	Description-Thai	Quantity-ER300			
				'15 BFFA	'16 BGF	'17 BHF	'18 BJF
11065	11065-0883	CAP	ฝาปิดแกนโช๊ค	2	2	2	2
44005	44005-0102-18R	PIPE-LEFT FORK OUTER,F.S.BLACK	กระบอกโช๊คอัพหน้าข้างซ้าย-สีดำ	1	1	1	1
44006	44006-0103-18R	PIPE-RIGHT FORK OUTER,F.S.BLK	กระบอกโช๊คอัพหน้าข้างขวา-สีดำ	1	1	1	1
44013	44013-0248	PIPE-FORK INNER	แกนโช๊คอัพหน้า	2	2	2	2
44023	44023-0123	CYLINDER-SET-FORK	ไส้โช๊คอัพหน้า(ชุด)	2	2	2	2
44026	44026-0126	SPRING-FRONT FORK	สปริงโช๊คอัพหน้า	2	2	2	2
44029	44029-0022	SEAT-FORK SPRING	น็อตปิดแกนโช๊ค		2	2	2
44029A	44029-1127	SEAT-FORK SPRING	น็อตตรงสปริง	2			
44037	44037-0152	HOLDER-FORK UNDER	แผงคอดล่าง	1	1	1	1
44039	44039-0148-21	HOLDER-FORK UPPER,F.BLACK	แผงคอบน-สีดำ	1	1	1	1
44045	44045-051	GASKET,FORK CYLINDER BOLT	แหวนปะเก็น	2	2	2	2
44065	44065-0057	BUSHING-FRONT FORK	บุชโช๊คอัพหน้า	2	2	2	2
44065A	44065-0058	BUSHING-FRONT FORK	บุชโช๊คอัพหน้า	2	2	2	2
44071	44071-1000-18R	DAMPER-ASSY,FORK,LH,F.S.BLACK	โช๊คอัพหน้าข้างซ้าย-สีดำ(ชุด)	1	1	1	1
44071A	44071-1068-18R	DAMPER-ASSY,FORK,RH,F.S.BLACK	โช๊คอัพหน้าข้างขวา-สีดำ(ชุด)	1	1	1	1
55020	55020-0929	GUARD,INNER TUBE	กระบะบังโช๊ค	2	2	2	2
92022	92022-1879	WASHER	แหวนรอง	2	2	2	2
92022A	92022-231	WASHER,30.5X50X0.6	แหวนรอง 30.5X50X0.6 มม.	1	1	1	1
92026	92026-1443	SPACER,FORK	แหวนรองชิลโช๊ค	2	2	2	2
92033	92033-1236	RING-SNAP	คลิปล็อค	2	2	2	2
92033A	92033-1286	RING-SNAP	คลิปล็อค	2	2	2	2
92047	92047-012	RACE,STEERING STEM BEARING	รางลูกปืนคอ-อันล่าง	1	1	1	1
92049	92049-0734	SEAL-OIL	ซีลโช๊คอัพหน้า	2	2	2	2
92055	92055-1384	RING-O,FORK SPRING SEAT	โอริงแกนโช๊ค	2	2	2	2
92056	92056-003	SEAL-OIL,STEERING STEM	ซีลลูกปืนคอ	1	1	1	1
92093	92093-1367	SEAL,FORK OUTER	ยางกันฝุ่นซีลโช๊ค	2	2	2	2
92150	92150-1432	BOLT,SOCKET,8X18	โบลท์ 8X18 มม.	2	2	2	2
92152	92152-1957	COLLAR,SPG	ปลอก	2	2	2	2
92153	92153-0301	BOLT,SOCKET,10X25	โบลท์ 10X25 มม.	2	2	2	2
120	120CA0825	BOLT-SOCKET,8X25	โบลท์ 8X25 มม.	2	2	2	2

'15~'18 ER300 BFFA/BGF/BHF/BJF

GROUP NO.

47

Fuel Tank-ถังน้ำมัน

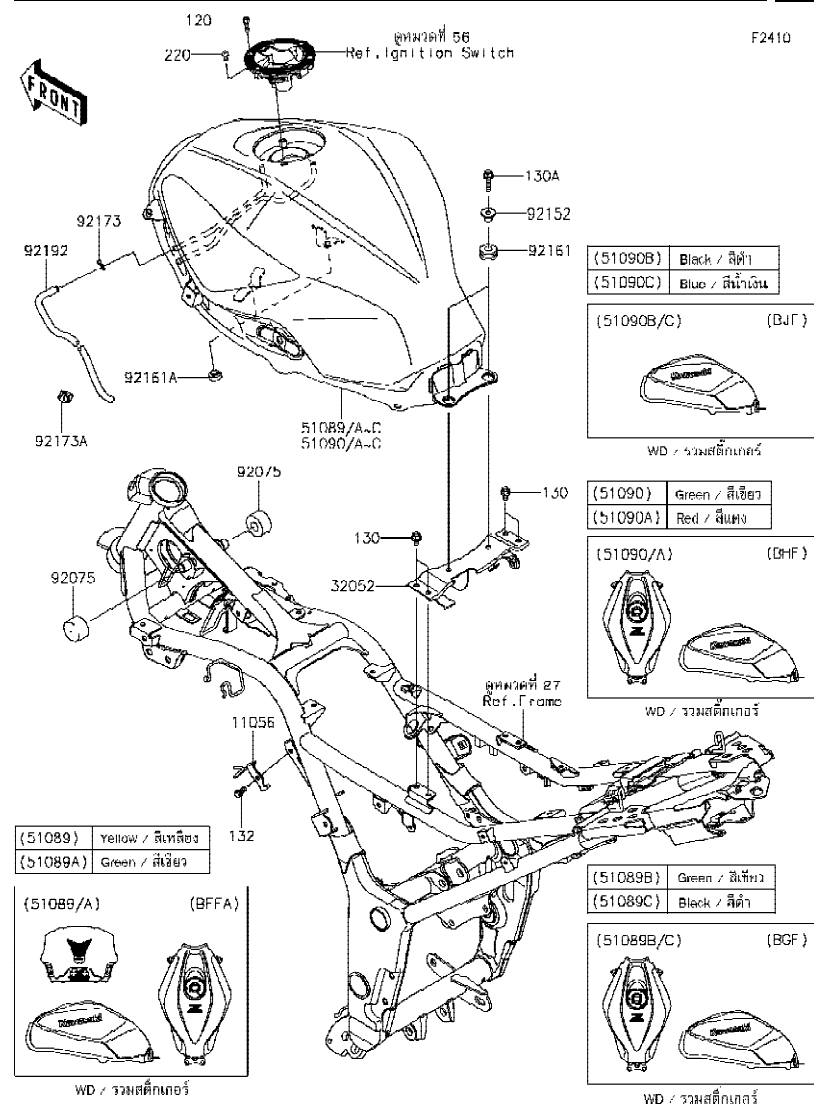

Ref No.	Part No.	Description-English	Description-Thai	Quantity-ER300			
				'15	'16	'17	'18
	หมายเลขอะไหล่	ชื่ออะไหล่-อังกฤษ	ชื่ออะไหล่-ไทย	BFA	BGF	BHF	BJF
11056	11056-1633	BRACKET,DRAIN TUBE	ขายึดท่อน้ำ	1	1	1	1
32052	32052-0733	BRACKET-TANK	ขายึดถังน้ำมัน	1	1	1	1
51089	51089-5201-35E	TANK-COMP-FUEL,P.S.YELLOW	ถังน้ำมัน-สีเหลือง	1			
51089A	51089-5205-35K	TANK-COMP-FUEL,C.F.B.GREEN	ถังน้ำมัน-สีเขียว	1			
51089B	51089-5450-35K	TANK-COMP-FUEL,C.F.B.GREEN	ถังน้ำมัน-สีเขียว		1		
51089C	51089-5452-660	TANK-COMP-FUEL,M.S.BLACK	ถังน้ำมัน-สีดำ		1		
51090	51090-5118-35K	TANK-COMP-FUEL,C.F.B.GREEN	ถังน้ำมัน-สีเขียว			1	
51090A	51090-5120-234	TANK-COMP-FUEL,P.RED	ถังน้ำมัน-สีแดง			1	
51090B	51090-5215-660	TANK-COMP-FUEL,M.S.BLACK	ถังน้ำมัน-สีดำ				1
51090C	51090-5215-723	TANK-COMP-FUEL,C.P.BLUE	ถังน้ำมัน-สีน้ำเงิน				1
92075	92075-1115	DAMPER,FUEL TANK,FR	ยางรองถังน้ำมัน-อันหน้า	2	2	2	2
92152	92152-0332	COLLAR,6.5X10X13.1	ปลอกทรง 6.5X10X13.1 มม.	2	2	2	2
92161	92161-0927	DAMPER,10X24X12	ยางรอง 10X24X12 มม.	2	2	2	2
92161A	92161-1473	DAMPER,9.5X18X6	ยางรอง	2	2	2	2
92173	92173-0049	CLAMP	เข็มขัดรัดท่อยาง	1	1	1	1
92173A	92173-0978	CLAMP	เข็มขัดรัด	1	1	1	1
92192	92192-1096	TUBE,DRAIN	ท่อยาง	1	1	1	1
120	120CB0516	BOLT-SOCKET,5X16	โบลท์ 5X16 มม.	6	6	6	6
130	130BA0610	BOLT-FLANGED,6X10	โบลท์ 6X10 มม.	4	4	4	4
130A	130BA0625	BOLT-FLANGED,6X25	โบลท์ 6X25 มม.	2	2	2	2
132	132BA0612	BOLT-FLANGED-SMALL,6X12	โบลท์ 6X12 มม.	1	1	1	1
220	220AB0508	SCREW-PAN-CROS,5X8	สกรู 5X8 มม.	1	1	1	1

This catalog covers:

'15-'18 ER300 BFFA/BGF/BHF/BJF

Chassis-ตัวถัง

GROUP NO.

48

This page covers:

Seat-เบาะนั่ง

F2510

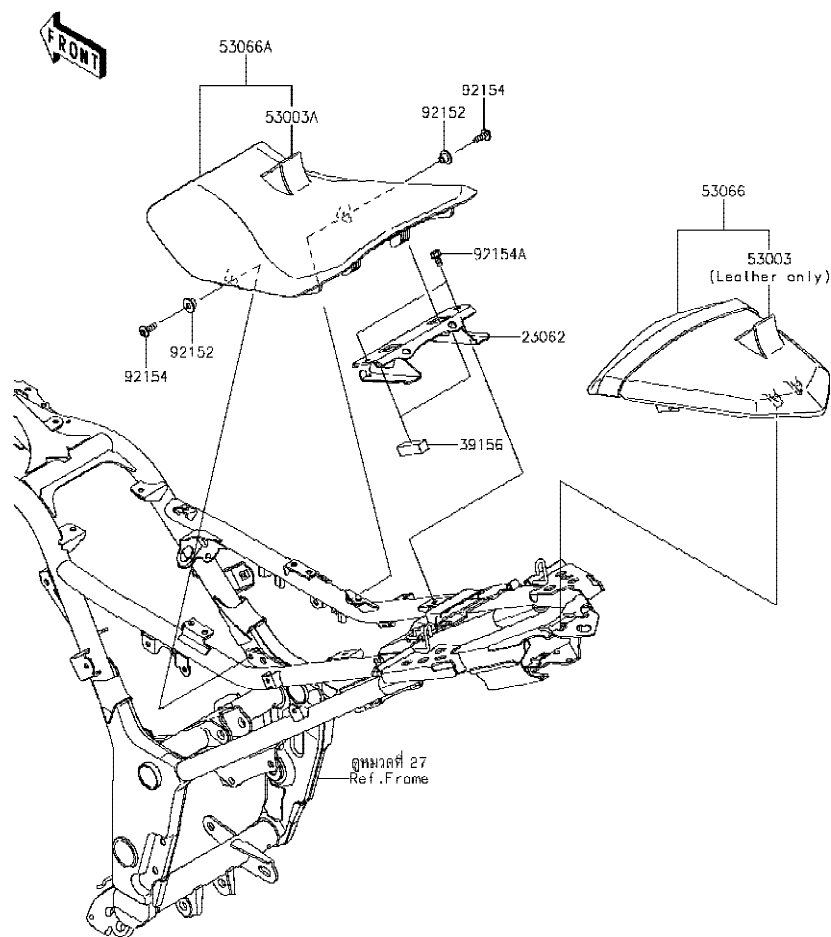

Ref No.	Part No. หมายเลขอะไหล่	Description-English ชื่ออะไหล่-อังกฤษ	Description-Thai ชื่ออะไหล่-ไทย	Quantity-ER300			
				'15 BFFA	'16 BGF	'17 BHF	'18 BJF
23062	23062-0782	BRACKET-COMP,SEAT	ขายึด	1	1	1	1
39156	39156-0978	PAD,13X43X12	แผ่นรอง	2	2	2	2
53003	53003-0340-MA	LEATHER,RR SEAT,BLACK	หนังหุ้มเบาะตอนหลัง-สีดำ	1	1	1	1
53003A	53003-0408-MA	LEATHER,FR SEAT,BLACK	หนังหุ้มเบาะตอนหน้า-สีดำ	1	1	1	1
53066	53066-0371-12Y	SEAT,RR,LEATHER BLK+BAND BLK	เบาะนั่งตอนหลัง-สีดำ	1	1	1	1
53066A	53066-0478-MA	SEAT-ASSY,FR,BLACK	เบาะนั่งตอนหน้า-สีดำ	1	1	1	1
92152	92152-0295	COLLAR	ปลอกกรองโบลท์	2	2	2	2
92154	92154-1026	BOLT,SOCKET,6X18	โบลท์ 6X18 มม.	2	2	2	2
92154A	92154-1050	BOLT,FLANGED,6X12	โบลท์ 6X12 มม.	2	2	2	2

This catalog covers:
'15-'18 ER300 BFFA/BGF/BHF/BJF Chassis-ตัวถัง

GROUP NO.
49

This page covers:
Meter(s)-มิเตอร์



F2530

Ref No.	Part No. หมายเลขอะไหล่	Description-English ชื่ออะไหล่-อังกฤษ	Description-Thai ชื่ออะไหล่-ไทย	Quantity-ER300			
				'15 BFFA	'16 BGF	'17 BHF	'18 BJF
25031	25031-0714	METER-ASSY,COMBINATION,ABS	มิเตอร์(ชุด)	1	1	1	1
92009	92009-1197	SCREW,TAPPING,5X14	สกรู 5X14 มม.	3	3	3	3
92022	92022-1405	WASHER,5.5X20X1.2	แหวนรอง 5.5X20X1.2 มม.	3	3	3	3
92160	92160-1167	DAMPER,10X20X12	ลูกยาง	3	3	3	3

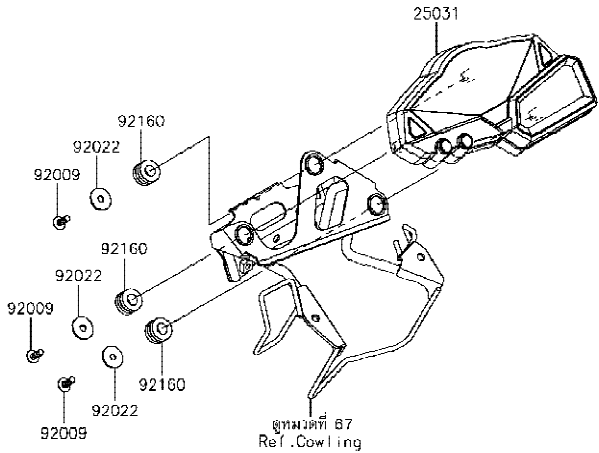

This catalog covers:
'15-'18 ER300 BFFA/BGF/BHF/BJF Chassis-ตัวถัง

GROUP NO.
50

This page covers:
Cables-สายต่างๆ

F2540

Ref No.	Part No. หมายเลขอะไหล่	Description-English ชื่ออะไหล่-อังกฤษ	Description-Thai ชื่ออะไหล่-ไทย	Quantity-ER300			
				'15 BFFA	'16 BGF	'17 BHF	'18 BJF
49006	49006-0579	BOOT,CLUTCH CABLE	ยางหุ้มสายคลัช	1	1	1	1
54011	54011-0565	CABLE-CLUTCH	สายคลัช	1	1	1	1
54012	54012-0577	CABLE-THROTTLE,PULL	สายเร่ง-เปิด	1	1	1	1
54012A	54012-0578	CABLE-THROTTLE,RETURN	สายเร่ง-ปิด	1	1	1	1

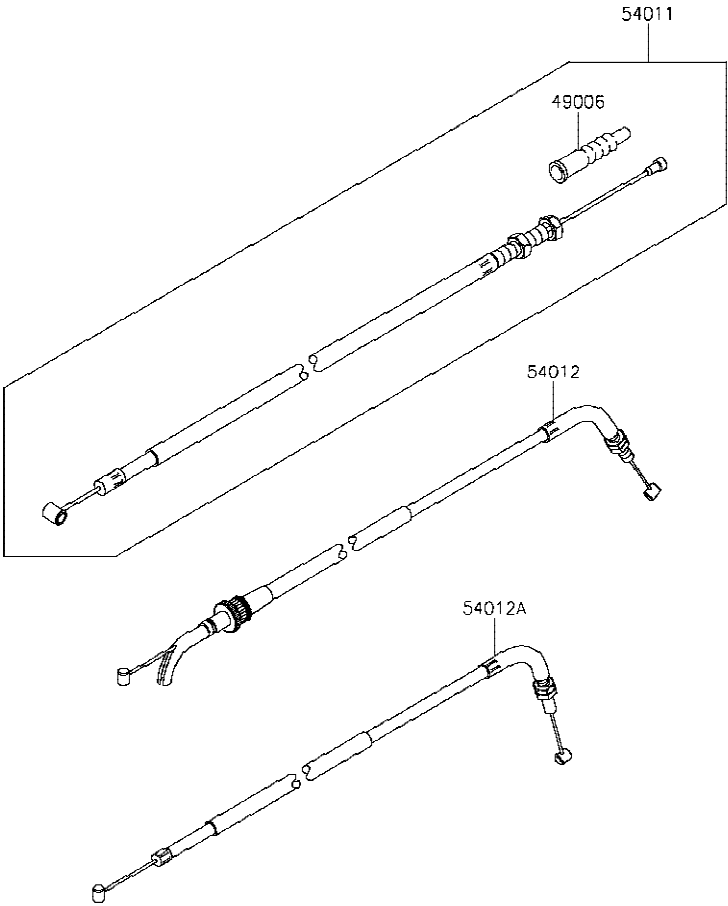

This catalog covers:

'15-'18 ER300 BFFA/BGF/BHF/BJF

Chassis-ตัวถัง

GROUP NO.

51

This page covers:

Side Covers/Chain Cover-ฝาครอบข้าง/บังโซ่(1/2)

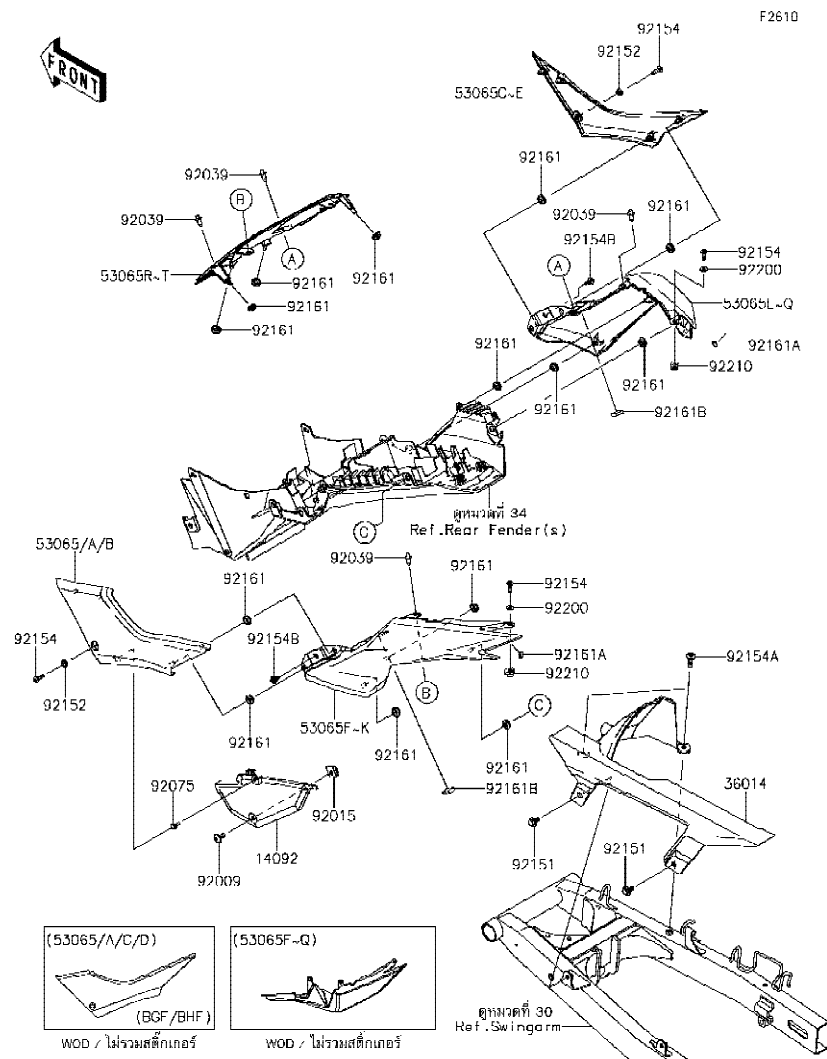

Ref No.	Part No. หมายเลขอะไหล่	Description-English ชื่ออะไหล่-อังกฤษ	Description-Thai ชื่ออะไหล่-ไทย	Quantity-ER300			
				'15 BFFA	'16 BGF	'17 BHF	'18 BJF
14092	14092-0954	COVER,FILTER CAP	ฝาครอบไส้กรอง	1	1	1	1
36014	36014-0555	CASE-CHAIN	บังโซ่	1	1	1	1
53065	53065-0026-45W	COVER SEAT,SIDE,LH,M.G.GRAY	ฝาครอบข้างซ้าย-สีเทา			1	
53065A	53065-0026-660	COVER SEAT,SIDE,LH,M.S.BLACK	ฝาครอบข้างซ้าย-สีดำ	1	1		1
53065B	53065-0026-739	COVER SEAT,SIDE,LH,M.F.S.BLACK	ฝาครอบข้างซ้าย-สีดำ	1	1		
53065C	53065-0027-45W	COVER SEAT,SIDE,RH,M.G.GRAY	ฝาครอบข้างขวา-สีเทา			1	
53065D	53065-0027-660	COVER SEAT,SIDE,RH,M.S.BLACK	ฝาครอบข้างขวา-สีดำ	1	1		1
53065E	53065-0027-739	COVER SEAT,SIDE,RH,M.F.S.BLACK	ฝาครอบข้างขวา-สีดำ	1	1		
53065F	53065-0060-234	COVER SEAT,TAIL,LH,P.RED	ฝาครอบท้ายเมาะข้างซ้าย-สีแดง			1	
53065G	53065-0060-35E	COVER SEAT,TAIL,LH,P.S.YELLOW	ฝาครอบท้ายเมาะข้างซ้าย-สีเหลือง	1			
53065H	53065-0060-35K	COVER SEAT,TAIL,LH,C.F.B.GREEN	ฝาครอบท้ายเมาะข้างซ้าย-สีเขียว	1	1		
53065I	53065-0060-45W	COVER SEAT,TAIL,LH,M.G.GRAY	ฝาครอบท้ายเมาะข้างซ้าย-สีเทา				1
53065J	53065-0060-660	COVER SEAT,TAIL,LH,M.S.BLACK	ฝาครอบท้ายเมาะข้างซ้าย-สีดำ		1		1
53065K	53065-0060-739	COVER SEAT,TAIL,LH,M.F.S.BLACK	ฝาครอบท้ายเมาะข้างซ้าย-สีดำ		1		
53065L	53065-0061-234	COVER SEAT,TAIL,RH,P.RED	ฝาครอบท้ายเมาะข้างขวา-สีแดง			1	
53065M	53065-0061-35E	COVER SEAT,TAIL,RH,P.S.YELLOW	ฝาครอบท้ายเมาะข้างขวา-สีเหลือง	1			
53065N	53065-0061-35K	COVER SEAT,TAIL,RH,C.F.B.GREEN	ฝาครอบท้ายเมาะข้างขวา-สีเขียว	1	1		
53065O	53065-0061-45W	COVER SEAT,TAIL,RH,M.G.GRAY	ฝาครอบท้ายเมาะข้างขวา-สีเทา				1
53065P	53065-0061-660	COVER SEAT,TAIL,RH,M.S.BLACK	ฝาครอบท้ายเมาะข้างขวา-สีดำ		1		1
53065Q	53065-0061-739	COVER SEAT,TAIL,RH,M.F.S.BLACK	ฝาครอบท้ายเมาะข้างขวา-สีดำ		1		
53065R	53065-0062-45W	COVER SEAT,CNT,M.G.GRAY	ฝาครอบท้ายเมาะอานกลาง-สีเทา			1	
53065S	53065-0062-660	COVER SEAT,CNT,M.S.BLACK	ฝาครอบท้ายเมาะอานกลาง-สีดำ	1	1		1
53065T	53065-0062-739	COVER SEAT,CNT,M.F.S.BLACK	ฝาครอบท้ายเมาะอานกลาง-สีดำ	1	1		
92009	92009-1662	SCREW,6X14	สกรู 6X14 มม.สีดำ	1	1	1	1
92015	92015-1531	NUT,CLAMP,6MM	น็อต 6 มม.	1	1	1	1
92039	92039-0709	RIVET	หมุดย้ำ	4	4	4	4
92075	92075-1808	DAMPER,6X10X15	ยางรอง	1	1	1	1
92151	92151-1703	BOLT,FLANGED,6X13	โบลท์ 6 มม.	2	2	2	2
92152	92152-2178	COLLAR,5.8X8.2X4.7	ปลอก 5.8X8.2X4.7 มม.	2	2	2	2
92154	92154-0182	BOLT,SOCKET,5X16	โบลท์ 5X16 มม.	4	4	4	4

This catalog covers:

'15-'18 ER300 BFFA/BGF/BHF/BJF

Chassis-ตัวถัง

GROUP NO.

51

This page covers:

Side Covers/Chain Cover-ฝาครอบข้าง/บังโซ่(2/2)

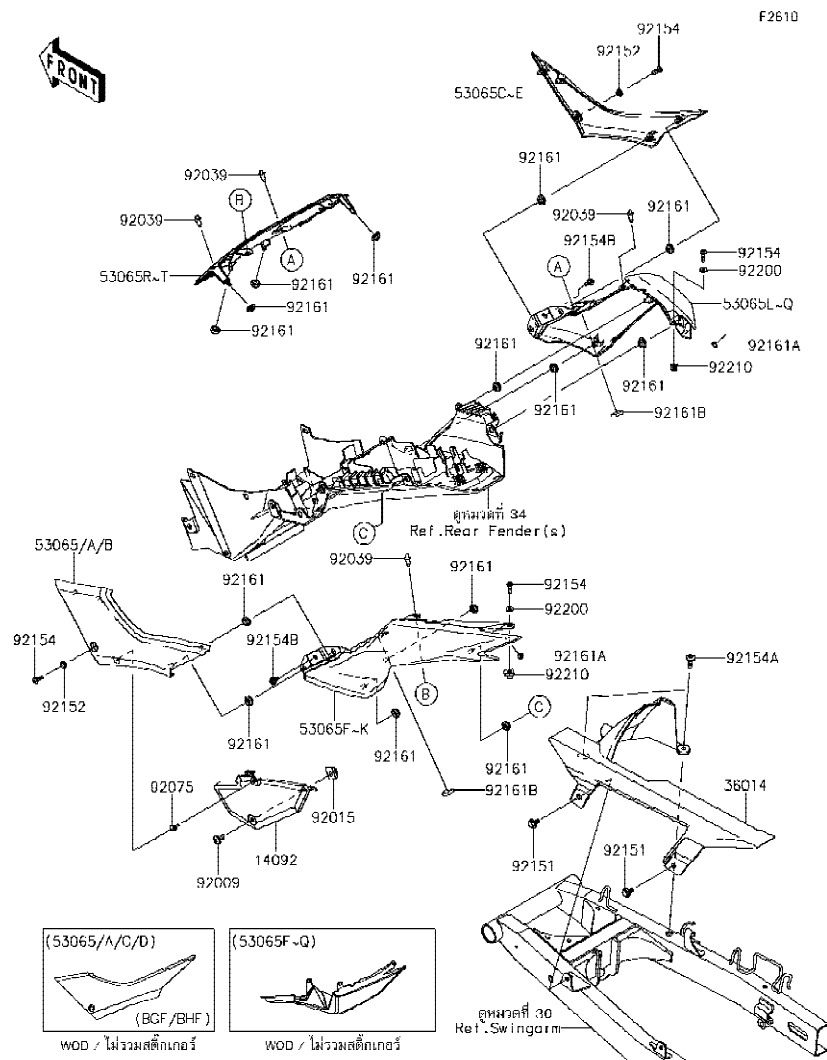

Ref No.	Part No. หมายเลขอะไหล่	Description-English ชื่ออะไหล่-อังกฤษ	Description-Thai ชื่ออะไหล่-ไทย	Quantity-ER300			
				'15 BFFA	'16 BGF	'17 BHF	'18 BJF
92154A	92154-0918	BOLT, SOCKET, 6X20	โบลท์ 6X20 มม.	2	2	2	2
92154B	92154-1003	BOLT, FLANGED, 5X12	โบลท์ 5X12 มม.	2	2	2	2
92161	92161-0631	DAMPER	ลูกยาง	14	14	14	14
92161A	92161-1459	DAMPER	ยางรอง	2	2	2	2
92161B	92161-1522	DAMPER, 15X15X5	ยางรอง	2	2	2	2
92200	92200-0784	WASHER, 5.2X12X1.0	แหวนรอง 5.2X12X1.0 มม.	2	2	2	2
92210	92210-0817	NUT, 5MM	น็อต 5 มม.	2	2	2	2

This catalog covers:

'15-'18 ER300 BFFA/BGF/BHF/BJF

Chassis-ตัวถัง

GROUP NO.

52

This page covers:

Headlight(s)-ไฟหน้า

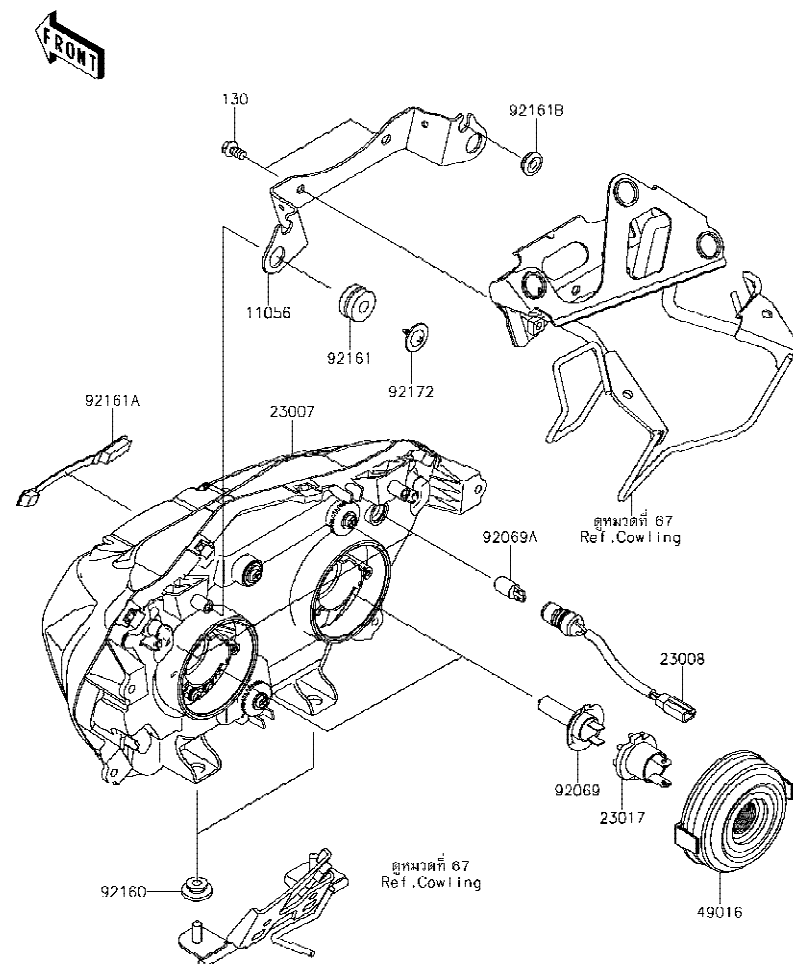

F2710

Ref No.	Part No. หมายเลขอะไหล่	Description-English ชื่ออะไหล่-อังกฤษ	Description-Thai ชื่ออะไหล่-ไทย	Quantity-ER300			
				'15 BFFA	'16 BGF	'17 BHF	'18 BJF
11056	11056-2174	BRACKET	ขายึด	1	1	1	1
23007	23007-0193	LENS-COMP	เลนส์ไฟหน้า	1	1	1	1
23008	23008-0152	SOCKET-ASSY,POSITION LAMP	ขั้วไฟหรี่	2	2	2	2
23017	23017-0004	SOCKET,HEAD LAMP	ขั้วไฟหน้า	2	2	2	2
49016	49016-0591	COVER-SEAL	ซีลไฟหน้า	2	2	2	2
92069	92069-0053	BULB,12V 55W,H7	หลอดไฟ 12V 55W,H7	2	2	2	2
92069A	92069-1016	BULB,12V 5W	หลอดไฟ 12V 5W	2	2	2	2
92160	92160-1613	DAMPER	ลูกยาง	2	2	2	2
92161	92161-0054	DAMPER	ลูกยาง	2	2	2	2
92161A	92161-0625	DAMPER	ยางปิดไฟหน้า	1	1	1	1
92161B	92161-0631	DAMPER	ลูกยาง	2	2	2	2
92172	92172-0477	SCREW,TAPPING+PW,5X14	สกรู 5X14 มม.	2	2	2	2
130	130BA0610	BOLT-FLANGED,6X10	bolt 6X10 มม.	2	2	2	2

This catalog covers:

'15-'18 ER300 BFFA/BGF/BHF/BJF

Chassis-ตัวถัง

GROUP NO.

53

This page covers:

Taillight(s)-ไฟท้าย

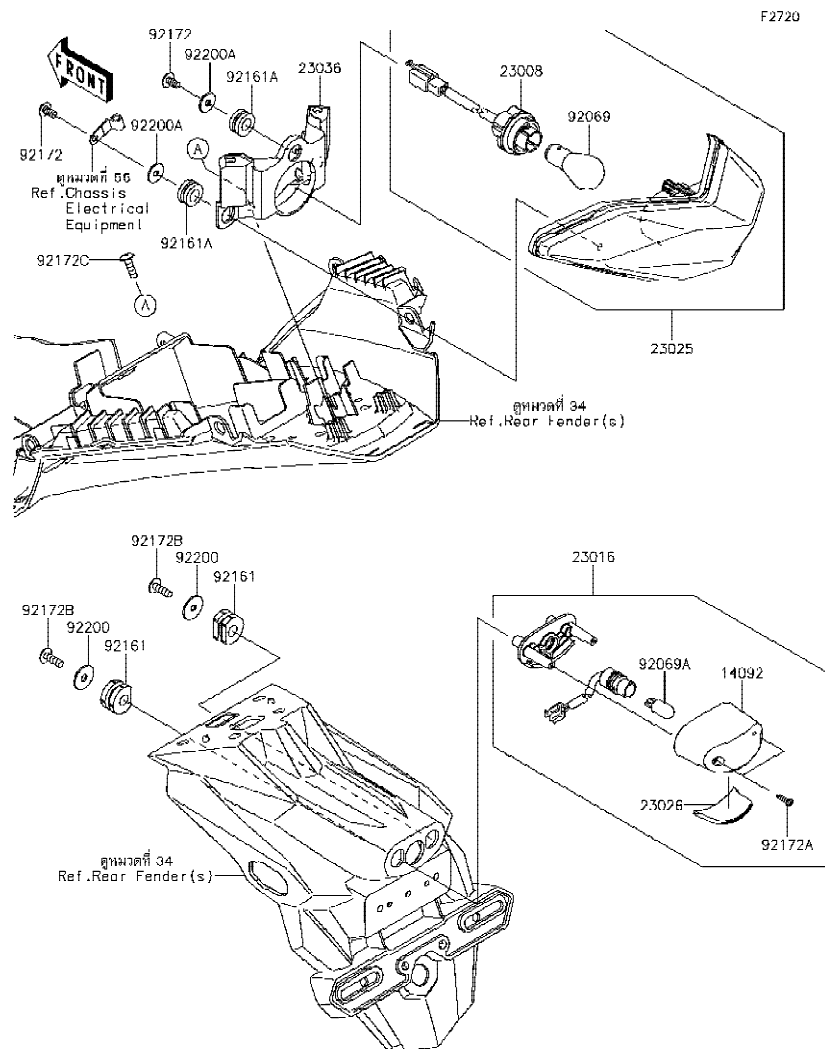

Ref No.	Part No. หมายเลขอะไหล่	Description-English ชื่ออะไหล่-อังกฤษ	Description-Thai ชื่ออะไหล่-ไทย	Quantity-ER300			
				'15 BFFA	'16 BGF	'17 BHF	'18 BJF
14092	14092-0001	COVER,LICENSE LAMP	ฝาครอบไฟส่องป้ายทะเบียน	1	1	1	1
23008	23008-0138	SOCKET-ASSY	หัวไฟท้าย	1	1	1	1
23016	23016-0609	LAMP-ASSY,LICENCE	ไฟส่องป้าย(ชุด)	1	1	1	1
23025	23025-0350	LAMP-TAIL	ไฟท้าย(ชุด)	1	1	1	1
23026	23026-0028	LENS,LICENCE LAMP	เลนส์ไฟส่องป้ายทะเบียน	1	1	1	1
23036	23036-0304	BRACKET-TAIL LAMP	ขาไฟท้าย	1	1	1	1
92069	92069-063	BULB,12V 21/5W	หลอดไฟท้าย 12V 21/5W	1	1	1	1
92069A	92069-1016	BULB,12V 5W	หลอดไฟ 12V 5W	1	1	1	1
92161	92161-0776	DAMPER	ยางรอง	2	2	2	2
92161A	92161-1462	DAMPER	ยางรอง	3	3	3	3
92172	92172-0262	SCREW,TAPPING,5X10	สกรู 5X10 มม.	3	3	3	3
92172A	92172-0343	SCREW,TAPPING,2.9X13	สกรู 2.9X13 มม.	2	2	2	2
92172B	92172-0427	SCREW,TAPPING,5X16	สกรู 5X16 มม.	2	2	2	2
92172C	92172-0742	SCREW,TAPPING,5X16	สกรู 5X6 มม.	2	2	2	2
92200	92200-0284	WASHER,5.5X20X1.2	แหวนรอง 5.5X20X1.2 มม.	2	2	2	2
92200A	92200-0583	WASHER,5.2X16X1.2	แหวนรอง 5.2X16X1.2 มม.	3	3	3	3

This catalog covers:

'15-'18 ER300 BFFA/BGF/BHF/BJF

Chassis-ตัวถัง

GROUP NO.

54

This page covers:

Turn Signals-ไฟเลี้ยว

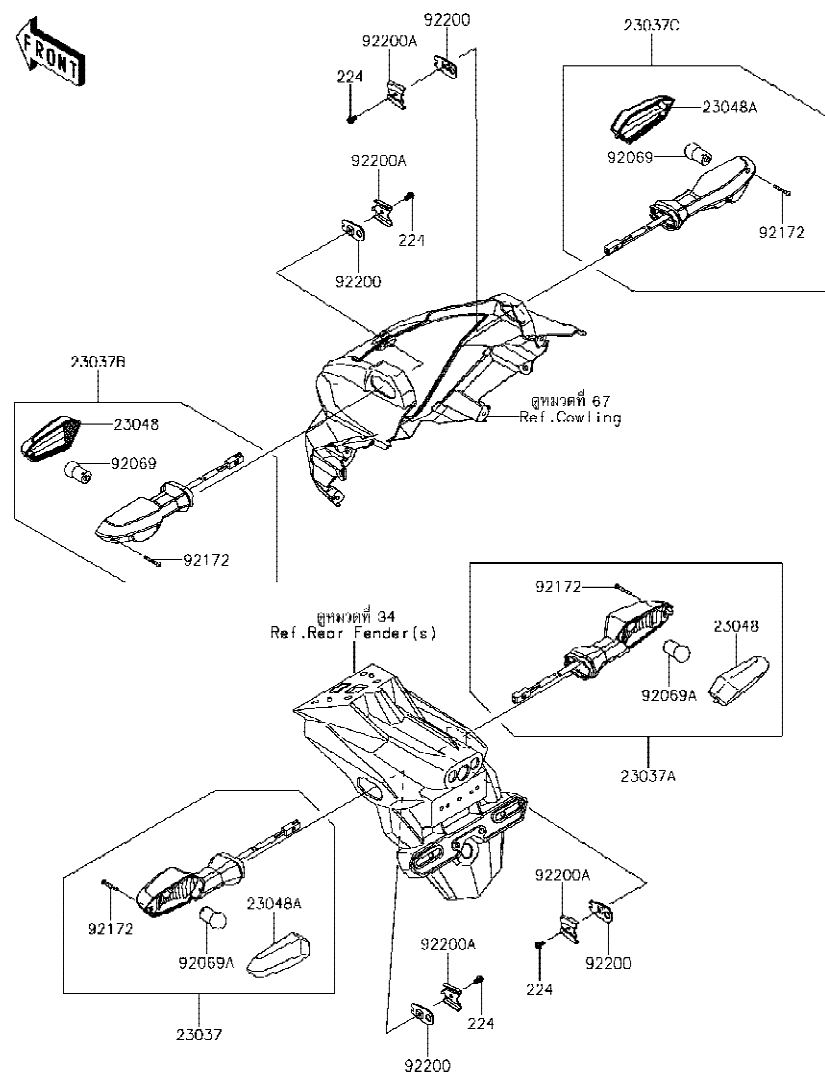

F2730

Ref No.	Part No. หมายเลขอะไหล่	Description-English ชื่ออะไหล่-อังกฤษ	Description-Thai ชื่ออะไหล่-ไทย	Quantity-ER300			
				'15 BFFA	'16 BGF	'17 BHF	'18 BJF
23037	23037-0304	LAMP-ASSY-SIGNAL,RR,LH	ไฟเลี้ยวหลัง-ข้างซ้าย(ชุด)	1	1	1	1
23037A	23037-0305	LAMP-ASSY-SIGNAL,RR,RH	ไฟเลี้ยวหลัง-ข้างขวา(ชุด)	1	1	1	1
23037B	23037-0308	LAMP-ASSY-SIGNAL,FR,LH	ไฟเลี้ยวหน้า-ข้างซ้าย(ชุด)	1	1	1	1
23037C	23037-0309	LAMP-ASSY-SIGNAL,FR,RH	ไฟเลี้ยวหน้า-ข้างขวา(ชุด)	1	1	1	1
23048	23048-0025	LENS-SIGNAL LAMP,FR,LH&RR,RH	เลนส์ไฟเลี้ยว	2	2	2	2
23048A	23048-0026	LENS-SIGNAL LAMP,FR,RH&RR,LH	เลนส์ไฟเลี้ยว	2	2	2	2
92069	92069-0058	BULB,12V 10W	หลอดไฟ 12V 10W	2	2	2	2
92069A	92069-0076	BULB,12V 10W	หลอดไฟ 12V 10W	2	2	2	2
92172	92172-0395	SCREW,2.9X22	สกรู 2.9X22 มม.	4	4	4	4
92200	92200-0164	WASHER,SIGNAL LAMP	แหวนรองไฟเลี้ยว	4	4	4	4
92200A	92200-0165	WASHER,SIGNAL LAMP	แหวนรองไฟเลี้ยว	4	4	4	4
224	224AB0408	SCREW-PAN-WP-CROS,4X8	สกรู 4X8 มม.	4	4	4	4

This catalog covers:

'15-'18 ER300 BFFA/BGF/BHF/BJF

Chassis-ตัวถัง

GROUP NO.

55

This page covers:

Chassis Electrical Equipment-อุปกรณ์ไฟฟ้าต่างๆ

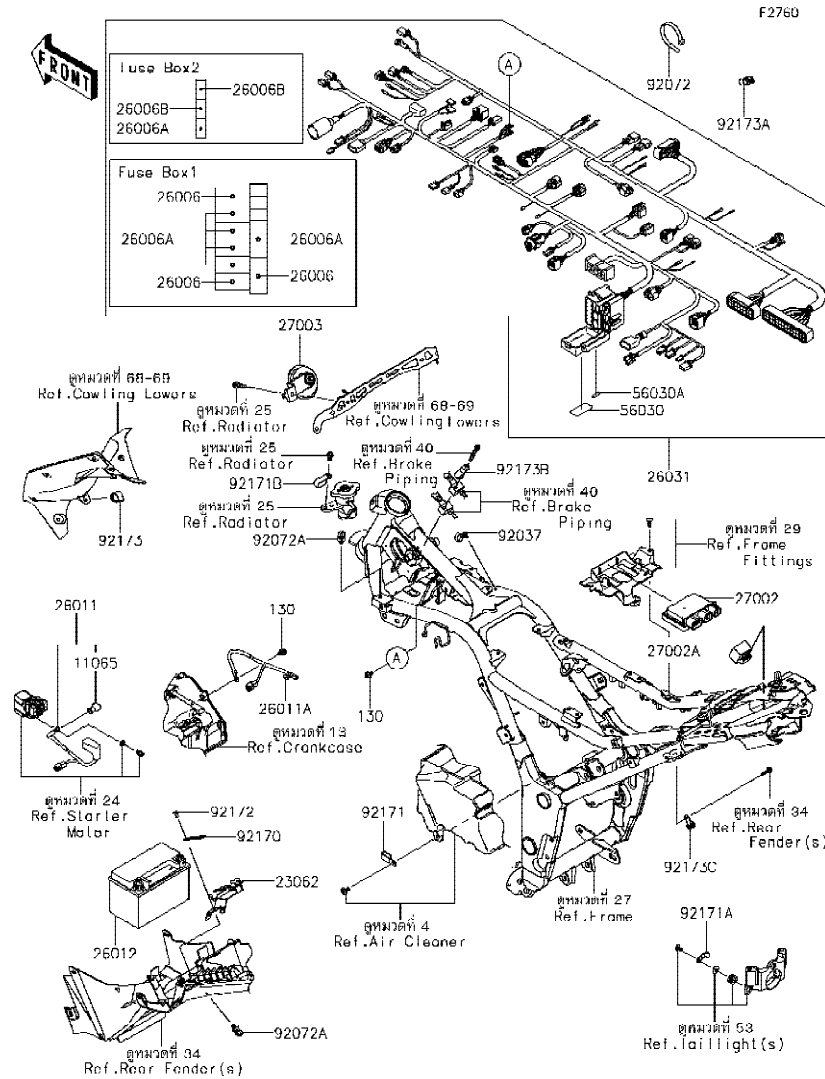

Ref No.	Part No. หมายเลขอะไหล่	Description-English ชื่ออะไหล่-อังกฤษ	Description-Thai ชื่ออะไหล่-ไทย	Quantity-ER300			
				'15 BFFA	'16 BGF	'17 BHF	'18 BJF
11065	11065-0213	CAP	ฝาครอบ	1	1	1	1
23062	23062-0739	BRACKET-COMP	ขายึด	1	1	1	1
26006	26006-0001	FUSE,MINI BLADE,15A,BLUE	ฟิวส์ 15 แอมป์	3	3	3	3
26006A	26006-1078	FUSE,MINI BLADE,10A,RED	ฟิวส์ 10 แอมป์	6	6	6	6
26006B	26006-1080	FUSE,MINI BLADE,30A,GREEN	ฟิวส์ 30 แอมป์	2	2	2	2
26011	26011-0754	WIRE-LEAD,BATTERY(+)	สายไฟแบตเตอรี่ ขั้วบวก	1	1	1	1
26011A	26011-0803	WIRE-LEAD,BATTERY(-)	สายไฟแบตเตอรี่ ขั้วลบ	1	1	1	1
26012	26012-0608	BATTERY,FTX9-BS,12V 8AH	แบตเตอรี่ FTX9-BS,12V 8AH	1	1	1	1
26031	26031-1781	HARNESS,MAIN	สายไฟเมน(ชุด)	1	1	1	1
27002	27002-0025	RELAY-ASSY,BOX	รีเลย์	1	1	1	1
27002A	27002-0059	RELAY-ASSY	รีเลย์	1	1	1	1
27003	27003-0085	HORN	แตร	1	1	1	1
56030	56030-0779	LABEL,FUSE BOX1	ป้ายติดกล่องฟิวส์ BOX1	1	1	1	1
56030A	56030-0780	LABEL,FUSE BOX2	ป้ายติดกล่องฟิวส์ BOX2	1	1	1	1
92037	92037-1163	CLAMP,SPEED,L=58	เข็มขัดรัดสายไฟ L=58 มม.	1	1	1	1
92072	92072-1195	BAND,L=202	เข็มขัดรัดสายไฟ L=202 มม.	4	4	4	4
92072A	92072-1414	BAND,OS170-FT7(BLACK)	เข็มขัดรัดสายไฟ	2	2	2	2
92170	92170-1514	CLAMP	คลิปล็อกสายไฟ	1	1	1	1
92171	92171-0305	CLAMP	คลิปล็อกสายไฟ	1	1	1	1
92171A	92171-1539	CLAMP	ตัวคล้องสาย	1	1	1	1
92171B	92171-1597	CLAMP	คลิปล็อก	1	1	1	1
92172	92172-0262	SCREW,TAPPING,5X10	สกรู 5X10 มม.	1	1	1	1
92173	92173-0736	CLAMP,12MM DIA.	คลิปรัด 12 มม.	1	1	1	1
92173A	92173-0907	CLAMP	เข็มขัดรัด	1	1	1	1
92173B	92173-0978	CLAMP	เข็มขัดรัด	1	1	1	1
92173C	92173-1161	CLAMP	คลิปล็อก	1	1	1	1
130	130BB0610	BOLT-FLANGED,6X10	โบลท์ 6X10 มม.	2	2	2	2

This catalog covers:

'15-'18 ER300 BFFA/BGF/BHF/BJF

Chassis-ตัวถัง

GROUP NO.

56

This page covers:

Ignition Switch-สวิทช์กุญแจ

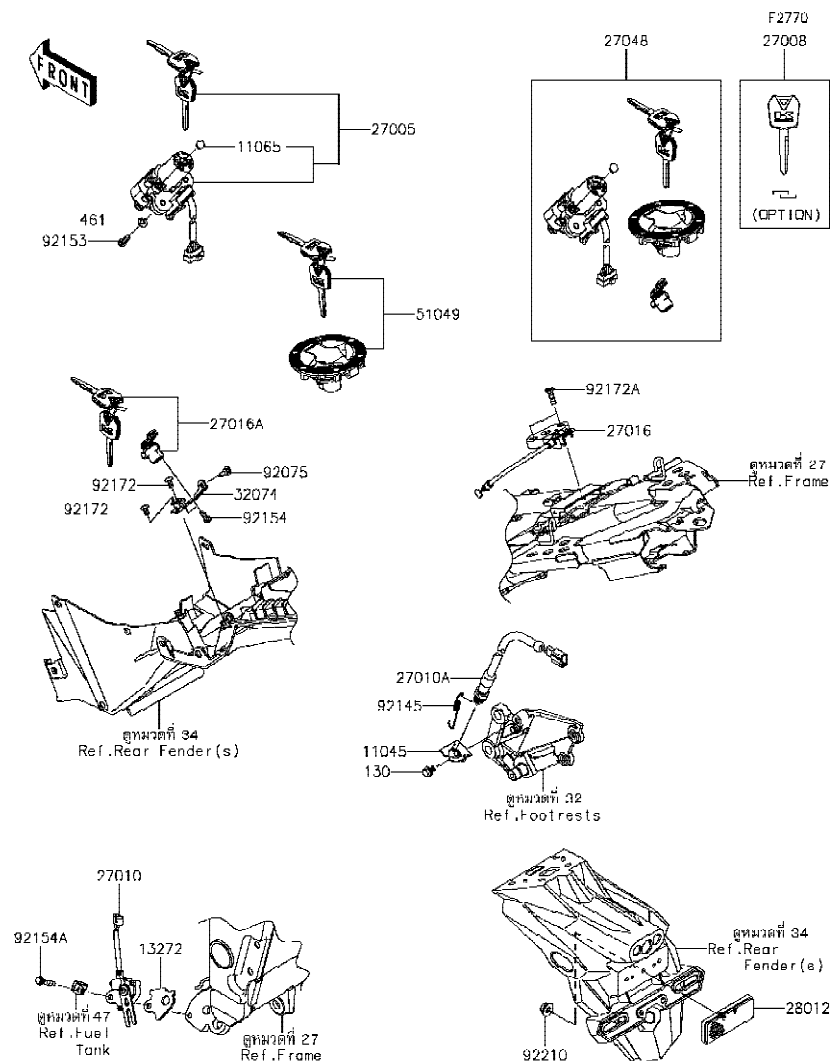

Ref No.	Part No. หมายเลขอะไหล่	Description-English ชื่ออะไหล่-อังกฤษ	Description-Thai ชื่ออะไหล่-ไทย	Quantity-ER300			
				'15 BFFA	'16 BGF	'17 BHF	'18 BJF
11045	11045-1641	BRACKET,REAR BRAKE SWITCH	ขวยึดสวิทช์ไฟเบรคหลัง	1	1	1	1
11065	11065-0708	CAP,IGNITION SWITCH	ฝาปิด	2	2	2	2
13272	13272-1330	PLATE	แผ่นรอง	1	1	1	1
27005	27005-5144	SWITCH-ASSY-IGNITION	สวิทช์กุญแจ	1	1	1	1
27008	27008-0053	KEY-LOCK,BLANK (OPTION)	ลูกกุญแจ	1	1	1	1
27010	27010-0097	SWITCH,SIDE STAND	สวิทช์ขาตั้งข้าง	1	1	1	1
27010A	27010-0726	SWITCH,REAR BRAKE	สวิทช์ไฟเบรคหลัง	1	1	1	1
27016	27016-0075	LOCK-ASSY,SEAT STRIKER	ตัวล็อกเบาะ	1	1	1	1
27016A	27016-5378	LOCK-ASSY	ตัวล็อกเบาะ	1	1	1	1
27048	27048-5075	SWITCH-ASSY	สวิทช์กุญแจรวม(ชุด)	1	1	1	1
28012	28012-1084	REFLECTOR-REFLEX	แผ่นสะท้อนแสง	1	1	1	1
32074	32074-0018	BRACKET-LOCK	ขวยึดตัวล็อก	1	1	1	1
51049	51049-5009	CAP-TANK,FUEL	ฝาดังน้ำมัน	1	1	1	1
92075	92075-1808	DAMPER,6X10X15	ยางรอง	1	1	1	1
92145	92145-0683	SPRING,BRAKE LAMP SWITCH	สปริงสวิทช์ไฟเบรค	1	1	1	1
92153	92153-0967	BOLT,TORX,6X16	โบลท์ 6x16 มม.	2	2	2	2
92154	92154-0933	BOLT,SOCKET,5X12	โบลท์ 5X12 มม.	2	2	2	2
92154A	92154-1040	BOLT,FLANGED,6X30	โบลท์ 6X30 มม.	1	1	1	1
92172	92172-0262	SCREW,TAPPING,5X10	สกรู 5X10 มม.	2	2	2	2
92172A	92172-0786	SCREW,6X20	สกรู 6X20 มม.	2	2	2	2
92210	92210-0007	NUT,FLANGED,5MM	น็อต 5 มม.	1	1	1	1
130	130BA0610	BOLT-FLANGED,6X10	โบลท์ 6X10 มม.	1	1	1	1
461	461DA0600	WASHER-SPRING,6MM	แหวนสปริง 6 มม.	2	2	2	2

'15~'18 ER300 BFFA/BGF/BHF/BJF

GROUP NO.

57

Owner's Tools-เครื่องมือประจำรถ

F2810

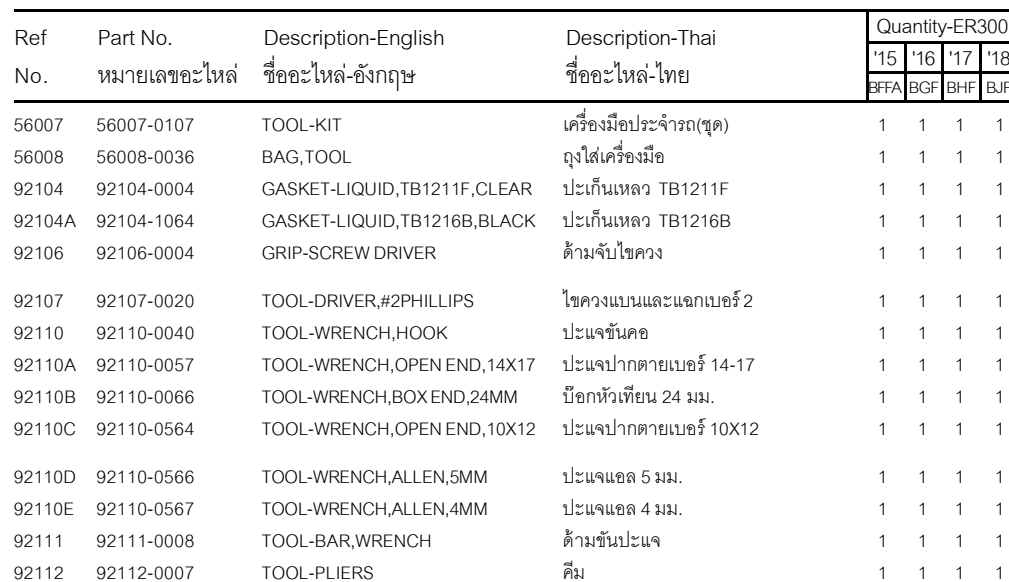

This catalog covers:

'15-'18 ER300 BFFA/BGF/BHF/BJF

Chassis-ตัวถัง

GROUP NO.

58

This page covers:

Labels-ป้ายชื่อแนะนำ

F2860

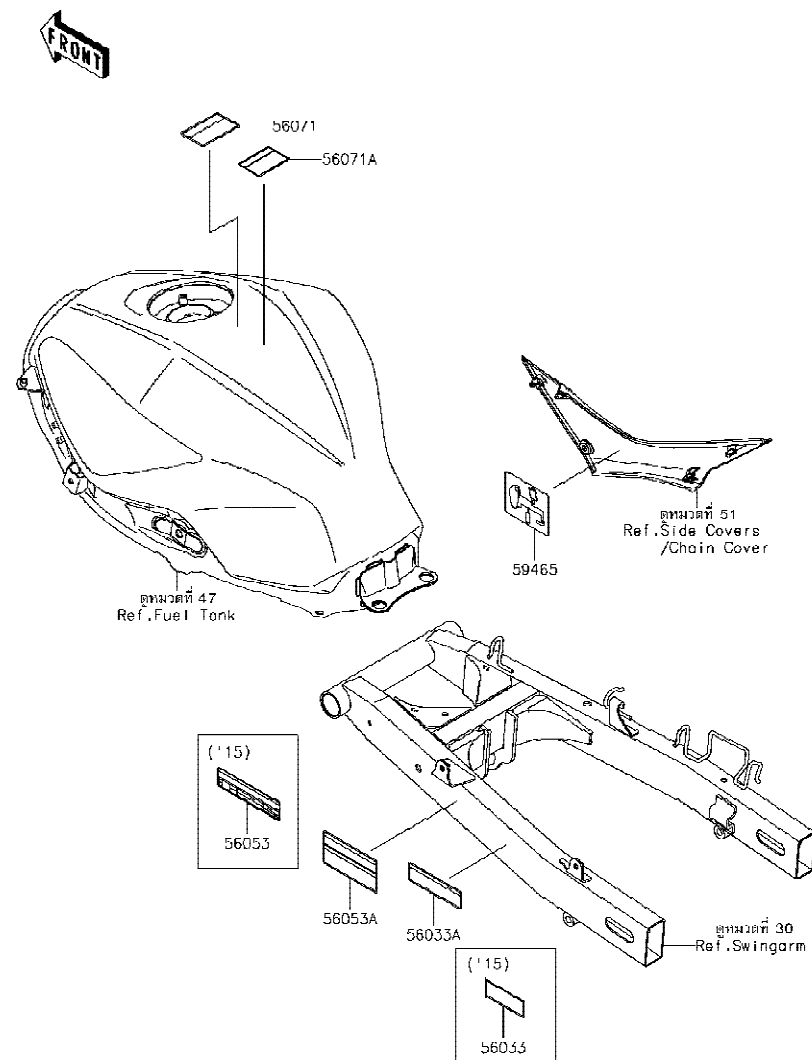

Ref No.	Part No. หมายเลขอะไหล่	Description-English ชื่ออะไหล่-อังกฤษ	Description-Thai ชื่ออะไหล่-ไทย	Quantity-ER300			
				'15 BFFA	'16 BGF	'17 BHF	'18 BJF
56033	56033-0262	LABEL-MANUAL,CHAIN	ป้ายแนะนำการบำรุงรักษาโซ่	1			
56033A	56033-0908	LABEL-MANUAL,CHAIN	ป้ายแนะนำการบำรุงรักษาโซ่		1	1	1
56053	56053-0735	LABEL-SPECIFICATION,TIRE&LOAD	ป้ายระบุการใช้ยางล้อ	1			
56053A	56053-0996	LABEL-SPECIFICATION,TIRE&LOAD	ป้ายระบุการใช้ยางล้อ		1	1	1
56071	56071-0161	LABEL-WARNING,FUEL LEVEL	ป้ายเตือนปริมาณการเติมน้ำมัน	1	1	1	1
56071A	56071-0807	LABEL-WARNING,HELMET	ป้ายเตือนสวมหมวกนิรภัย	1	1	1	1
59465	59465-1103	LABEL-CERTIFICATION,EVAPO	ป้ายรับรองระบบไอน้ำมัน	1	1	1	1

This catalog covers:

'15-'18 ER300 BFFA/BGF/BHF/BJF

Chassis-ตัวถัง

GROUP NO.

59

This page covers:

Decals(Green)(BFFA)-ลายสติกเกอร์(รถสีเขียว)

F2861

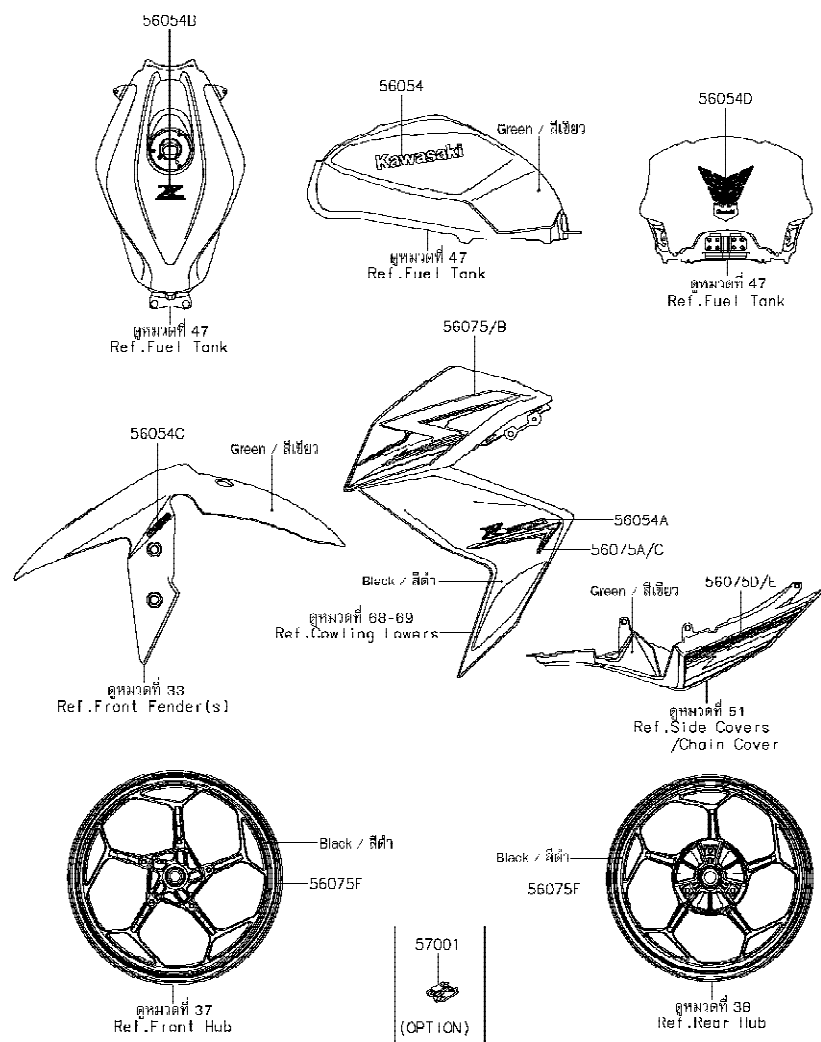

Ref No.	Part No. หมายเลขอะไหล่	Description-English ชื่ออะไหล่-อังกฤษ	Description-Thai ชื่ออะไหล่-ไทย	Quantity-ER300			
				'15 BFFA	'16 BGF	'17 BHF	'18 BJF
56054	56054-1477	MARK,FUEL TANK,KAWASAKI	ตรา KAWASAKI	2			
56054A	56054-1702	MARK,SHROUD,Z300	ตรา Z300	2			
56054B	56054-1737	MARK,FUEL TANK,Z300	ตรา Z300	1			
56054C	56054-1744	MARK,FR FENDER,ABS	ตราบังโคลนหน้า ABS	2			
56054D	56054-1749	MARK,TANK PAD	แผ่นกันรอยถังน้ำมัน	1			
56075	56075-0237	PATTERN,SHROUD,LH,UPP	ลายกระบังเครื่องยนต์ข้างซ้าย-ตัวบน	1			
56075A	56075-0238	PATTERN,SHROUD,LH,LWR	ลายกระบังเครื่องยนต์ข้างซ้าย-ตัวล่าง	1			
56075B	56075-0239	PATTERN,SHROUD,RH,UPP	ลายกระบังเครื่องยนต์ข้างขวา-ตัวบน	1			
56075C	56075-0240	PATTERN,SHROUD,RH,LWR	ลายกระบังเครื่องยนต์ข้างขวา-ตัวล่าง	1			
56075D	56075-0241	PATTERN,SEAT COVER,LH	ลายฝาดครอบข้างซ้าย	1			
56075E	56075-0242	PATTERN,SEAT COVER,RH	ลายฝาดครอบข้างขวา	1			
56075F	56075-0243	PATTERN,WHEEL,GREEN,4X1353	ลายขอบล้อ-สีเขียว	4			
57001	57001-1752	RIM STRIPE APPLICATOR (OPTION)	เครื่องมือช่วยติดลายขอบล้อ	AR			

This catalog covers:

'15-'18 ER300 BFFA/BGF/BHF/BJF

Chassis-ตัวถัง

GROUP NO.

60

This page covers:

Decals(Yellow)(BFFA)-ลายสติกเกอร์(รถสีเหลือง)

F2861A

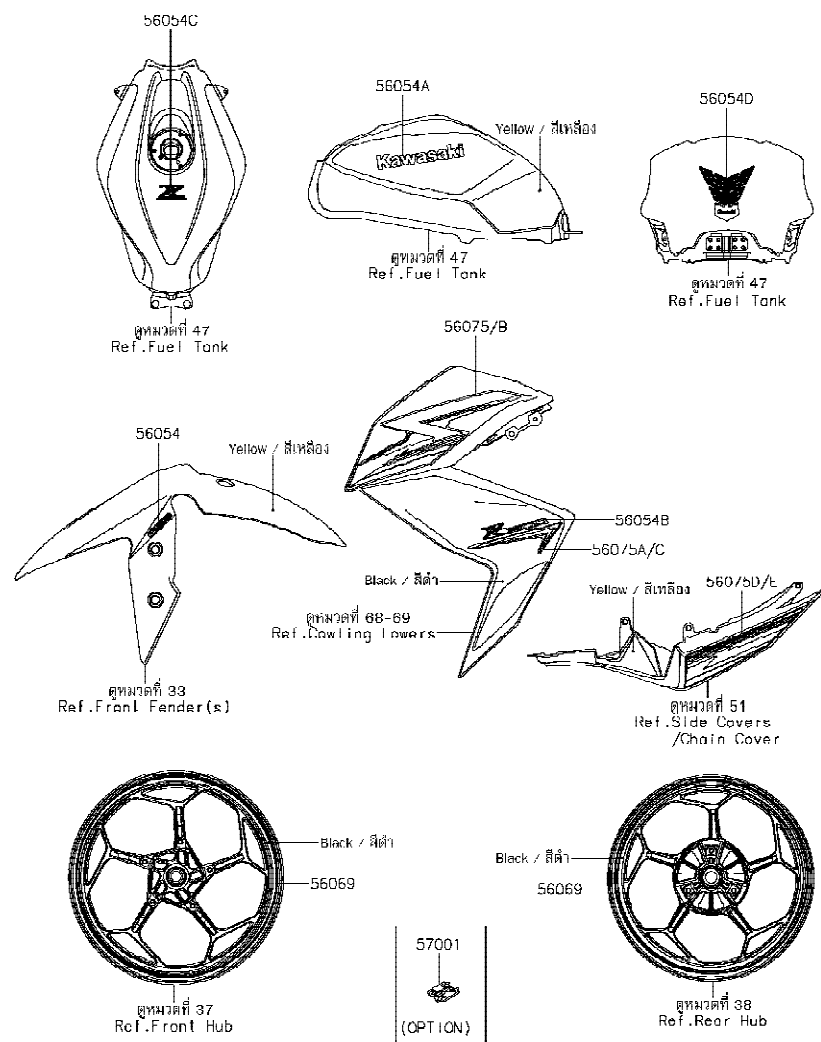

Ref No.	Part No. หมายเลขอะไหล่	Description-English ชื่ออะไหล่-อังกฤษ	Description-Thai ชื่ออะไหล่-ไทย	Quantity-ER300			
				'15 BFFA	'16 BGF	'17 BHF	'18 BJF
56054	56054-1412	MARK,FR FENDER,ABS	ตราบังโคลนหน้า ABS	2			
56054A	56054-1477	MARK,FUEL TANK,KAWASAKI	ตรา KAWASAKI	2			
56054B	56054-1746	MARK,SHROUD,Z300	ตรา Z300	2			
56054C	56054-1747	MARK,FUEL TANK,Z300	ตรา Z300	1			
56054D	56054-1749	MARK,TANK PAD	แผ่นกันรอยถังน้ำมัน	1			
56069	56069-7765	PATTERN,WHEEL,YELLOW,4X1353	ลายขอบล้อ-สีเหลือง	4			
56075	56075-0244	PATTERN,SHROUD,LH,UPP	ลายกระบังเครื่องยนต์ข้างซ้าย-ตัวบน	1			
56075A	56075-0245	PATTERN,SHROUD,LH,LWR	ลายกระบังเครื่องยนต์ข้างซ้าย-ตัวล่าง	1			
56075B	56075-0246	PATTERN,SHROUD,RH,UPP	ลายกระบังเครื่องยนต์ข้างขวา-ตัวบน	1			
56075C	56075-0247	PATTERN,SHROUD,RH,LWR	ลายกระบังเครื่องยนต์ข้างขวา-ตัวล่าง	1			
56075D	56075-0248	PATTERN,SEAT COVER,LH	ลายผ้าครอบเบาะ-ข้างซ้าย	1			
56075E	56075-0249	PATTERN,SEAT COVER,RH	ลายผ้าครอบเบาะ-ข้างขวา	1			
57001	57001-1752	RIM STRIPE APPLICATOR (OPTION)	เครื่องมือช่วยติดลายขอบล้อ	AR			

This catalog covers:

'15-'18 ER300 BFFA/BGF/BHF/BJF

Chassis-ตัวถัง

GROUP NO.

61

This page covers:

Decals(Green)(BGF)-ลายสติกเกอร์(รถสีเขียว)

F2861A

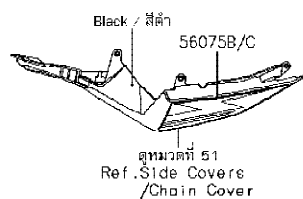
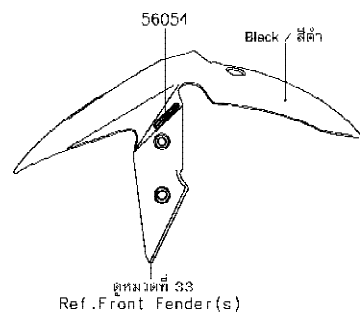
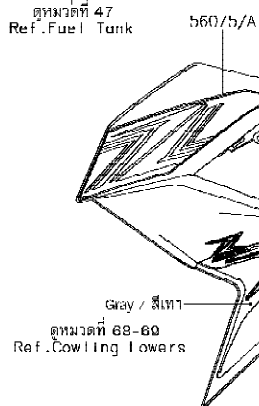
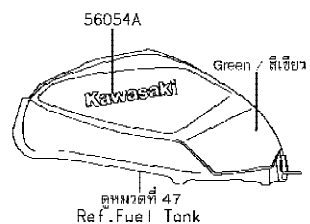
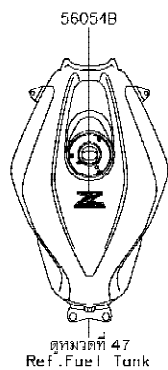

Ref No.	Part No. หมายเลขอะไหล่	Description-English ชื่ออะไหล่-อังกฤษ	Description-Thai ชื่ออะไหล่-ไทย	Quantity-ER300			
				'15 BFFA	'16 BGF	'17 BHF	'18 BJF
56054	56054-1064	MARK,FR FENDER,ABS	ตราบังโคลนหน้า ABS		2		
56054A	56054-1356	MARK,KAWASAKI	ตรา KAWASAKI		2		
56054B	56054-1996	MARK,FUEL TANK,Z300	ตรา Z300		1		
56075	56075-1514	PATTERN,SHROUD,LH,UPP	ลายกระบังเครื่องยนต์ข้างซ้าย-อันบน		1		
56075A	56075-1516	PATTERN,SHROUD,RH,UPP	ลายกระบังเครื่องยนต์ข้างขวา-อันบน		1		
56075B	56075-1518	PATTERN,TAIL COVER,LH	ลายฝาครอบท้ายเบาะ-ข้างซ้าย		1		
56075C	56075-1519	PATTERN,TAIL COVER,RH	ลายฝาครอบท้ายเบาะ-ข้างขวา		1		
56075D	56075-1694	PATTERN,SHROUD,LH,LWR	ลายกระบังเครื่องยนต์ข้างซ้าย-อันล่าง		1		
56075E	56075-1695	PATTERN,SHROUD,RH,LWR	ลายกระบังเครื่องยนต์ข้างขวา-อันล่าง		1		

This catalog covers:

'15-'18 ER300 BFFA/BGF/BHF/BJF

Chassis-ตัวถัง

GROUP NO.

62

This page covers:

Decals(Black)(BGF)-ลายสติกเกอร์(รถสีดำ)

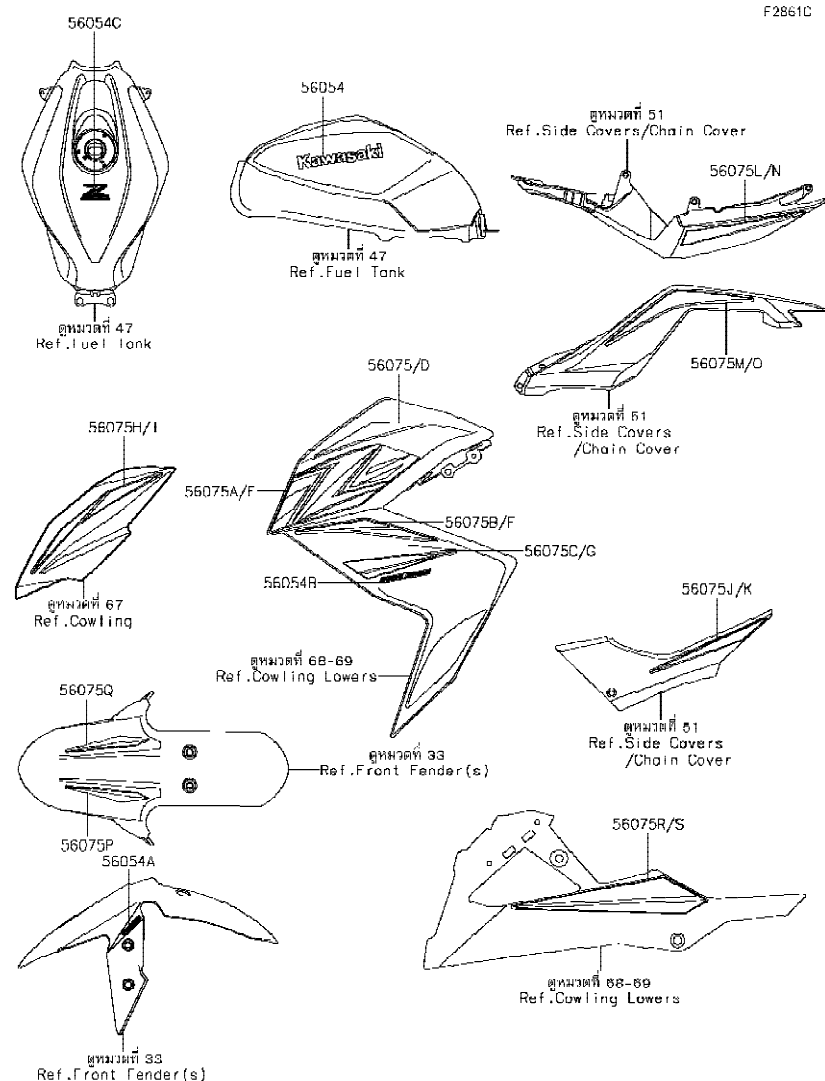

Ref No.	Part No. หมายเลขอะไหล่	Description-English ชื่ออะไหล่-อังกฤษ	Description-Thai ชื่ออะไหล่-ไทย	Quantity-ER300			
				'15 BFFA	'16 BGF	'17 BHF	'18 BJF
56054	56054-1356	MARK,KAWASAKI	ตรา KAWASAKI	2			
56054A	56054-1413	MARK,FR FENDER,ABS	ตราบังโคลนหน้า ABS	2			
56054B	56054-1995	MARK,SHROUD,SPECIAL EDITION	ตรา SPECIAL EDITION	2			
56054C	56054-2026	MARK,FUEL TANK,Z300	ตรา Z300	1			
56075	56075-1494	PATTERN,SHROUD,LH,UPP	ลายกระบังเครื่องยนต์ข้างซ้าย-อันบน	1			
56075A	56075-1495	PATTERN,SHROUD,LH,UPP,Z	ลายกระบังเครื่องยนต์ข้างซ้าย-อันบน	1			
56075B	56075-1496	PATTERN,SHROUD,LH,LWR,CNT	ลายกระบังเครื่องยนต์ข้างซ้ายล่าง-อันกลาง	1			
56075C	56075-1497	PATTERN,SHROUD,LH,LWR,LWR	ลายกระบังเครื่องยนต์ข้างซ้ายล่าง-อันล่าง	1			
56075D	56075-1498	PATTERN,SHROUD,RH,UPP	ลายกระบังเครื่องยนต์ข้างขวา-อันบน	1			
56075E	56075-1499	PATTERN,SHROUD,RH,UPP,Z	ลายกระบังเครื่องยนต์ข้างขวา-อันบน	1			
56075F	56075-1500	PATTERN,SHROUD,RH,LWR,CNT	ลายกระบังเครื่องยนต์ข้างขวาล่าง-อันกลาง	1			
56075G	56075-1501	PATTERN,SHROUD,RH,LWR,LWR	ลายกระบังเครื่องยนต์ข้างขวาล่าง-อันล่าง	1			
56075H	56075-1502	PATTERN,UPP COWL.,LH	ลายแฟ้บบน-ข้างซ้าย	1			
56075I	56075-1503	PATTERN,UPP COWL.,RH	ลายแฟ้บบน-ข้างขวา	1			
56075J	56075-1504	PATTERN,SEAT COVER,LH,FR	ลายฝาครอบท้ายเบาะข้างซ้าย-อันหน้า	1			
56075K	56075-1505	PATTERN,SEAT COVER,RH,FR	ลายฝาครอบท้ายเบาะข้างขวา-อันหน้า	1			
56075L	56075-1506	PATTERN,SEAT COVER,LH,RR,UPP	ลายฝาครอบท้ายเบาะข้างซ้ายหลัง-อันบน	1			
56075M	56075-1507	PATTERN,SEAT COVER,LH,RR,LWR	ลายฝาครอบท้ายเบาะข้างซ้ายหลัง-อันล่าง	1			
56075N	56075-1508	PATTERN,SEAT COVER,RH,RR,UPP	ลายฝาครอบท้ายเบาะข้างขวาหลัง-อันบน	1			
56075O	56075-1509	PATTERN,SEAT COVER,RH,RR,LWR	ลายฝาครอบท้ายเบาะข้างขวาหลัง-อันล่าง	1			
56075P	56075-1510	PATTERN,FR FENDER,LH	ลายบังโคลนหน้า-ข้างซ้าย	1			
56075Q	56075-1511	PATTERN,FR FENDER,RH	ลายบังโคลนหน้า-ข้างขวา	1			
56075R	56075-1512	PATTERN,LWR COWL.,LH	ลายแฟ้บล่าง-ข้างซ้าย	1			
56075S	56075-1513	PATTERN,LWR COWL.,RH	ลายแฟ้บล่าง-ข้างขวา	1			

This catalog covers:

'15-'18 ER300 BFFA/BGF/BHF/BJF

Chassis-ตัวถัง

GROUP NO.

63

This page covers:

Decals(Green)(BHF)-ลายสติกเกอร์(รถสีเขียว)

F2861D

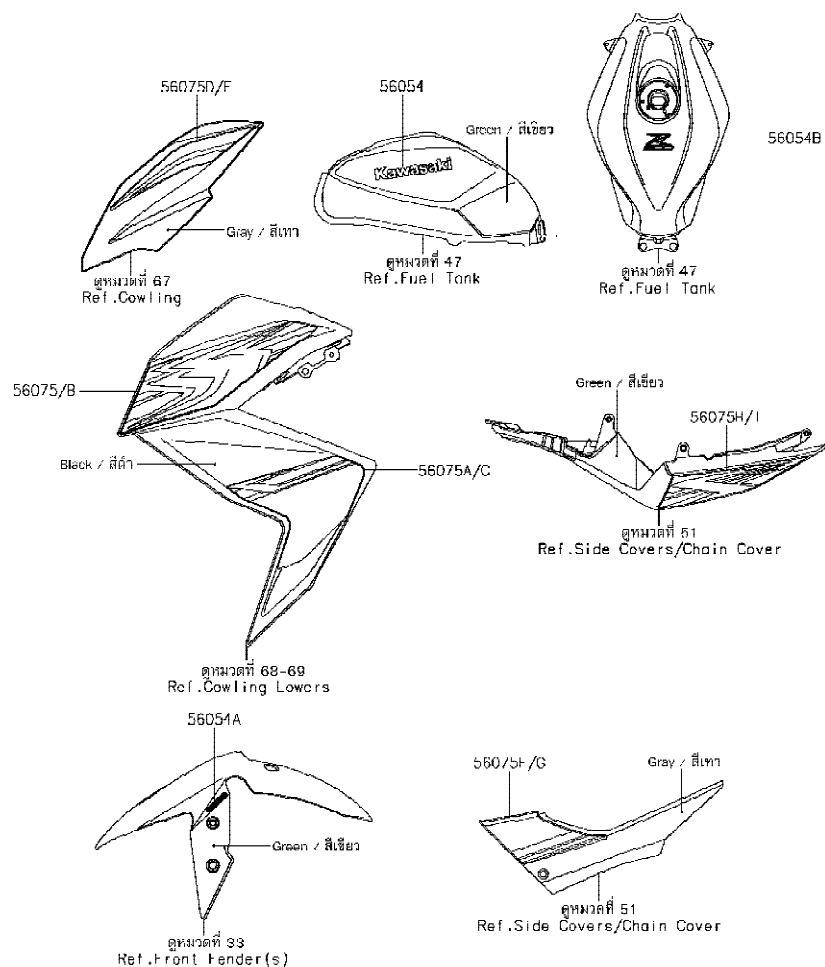

Ref No.	Part No. หมายเลขอะไหล่	Description-English ชื่ออะไหล่-อังกฤษ	Description-Thai ชื่ออะไหล่-ไทย	Quantity-ER300			
				'15 BFFA	'16 BGF	'17 BHF	'18 BJF
56054	56054-1477	MARK,FUEL TANK,KAWASAKI	ตรา KAWASAKI			2	
56054A	56054-1744	MARK,FR FENDER,ABS	ตราบังโคลนหน้า ABS			2	
56054B	56054-2222	MARK,FUEL TANK,Z300	ตราถังน้ำมัน,Z300			1	
56075	56075-2650	PATTERN,SHROUD,LH,UPP	ลายกระบังเครื่องยนต์ข้างซ้าย-อันบน			1	
56075A	56075-2651	PATTERN,SHROUD,LH,LWR	ลายกระบังเครื่องยนต์ข้างซ้าย-อันล่าง			1	
56075B	56075-2652	PATTERN,SHROUD,RH,UPP	ลายกระบังเครื่องยนต์ข้างขวา-อันบน			1	
56075C	56075-2653	PATTERN,SHROUD,RH,LWR	ลายกระบังเครื่องยนต์ข้างขวา-อันล่าง			1	
56075D	56075-2654	PATTERN,UPP COWL.,LH	ลายแฟ้บบน-ข้างซ้าย			1	
56075E	56075-2655	PATTERN,UPP COWL.,RH	ลายแฟ้บบน-ข้างขวา			1	
56075F	56075-2656	PATTERN,SEAT COVER,LH,FR	ลายฝาครอบท้ายเบาะข้างซ้าย-อันหน้า			1	
56075G	56075-2657	PATTERN,SEAT COVER,RH,FR	ลายฝาครอบท้ายเบาะข้างขวา-อันหน้า			1	
56075H	56075-2658	PATTERN,SEAT COVER,LH,RR	ลายฝาครอบท้ายเบาะข้างซ้าย-อันหลัง			1	
56075I	56075-2659	PATTERN,SEAT COVER,RH,RR	ลายฝาครอบท้ายเบาะข้างขวา-อันหลัง			1	

This catalog covers:

'15-'18 ER300 BFFA/BGF/BHF/BJF

Chassis-ตัวถัง

GROUP NO.

64

This page covers:

Decals(Red)(BHF)-ลายสติกเกอร์(รอยสีแดง)

F2851E

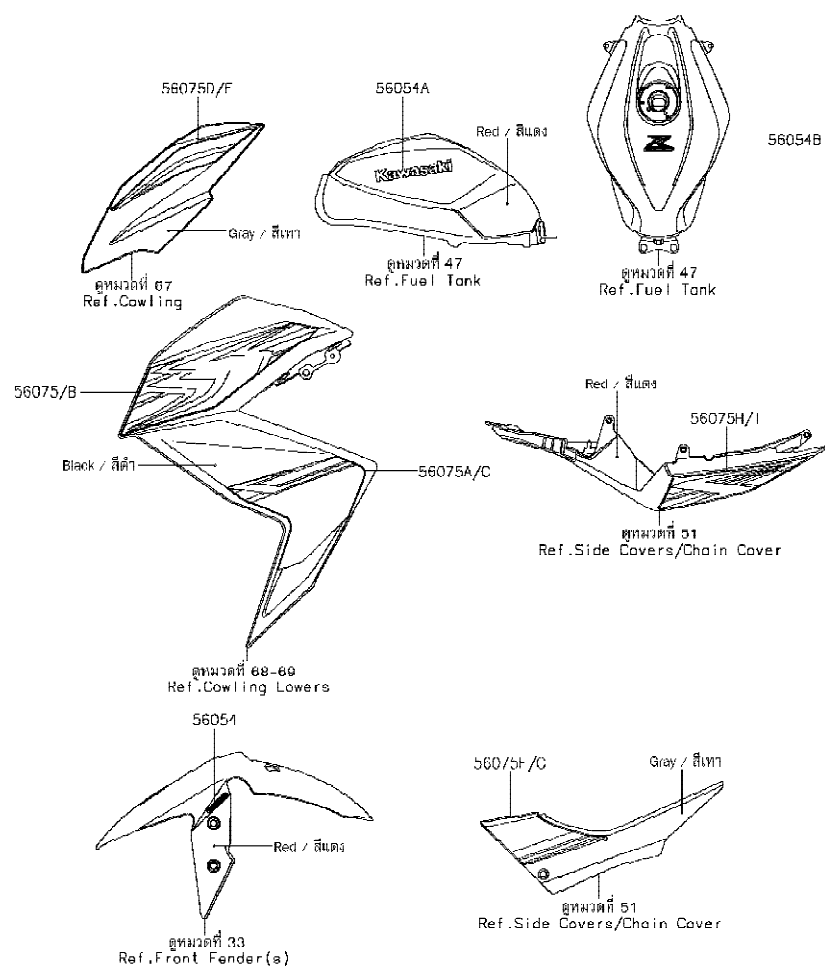

Ref No.	Part No. หมายเลขอะไหล่	Description-English ชื่ออะไหล่-อังกฤษ	Description-Thai ชื่ออะไหล่-ไทย	Quantity-ER300			
				'15 BFFA	'16 BGF	'17 BHF	'18 BJF
56054	56054-1412	MARK,FR FENDER,ABS	ตราบังโคลนหน้า ABS			2	
56054A	56054-1477	MARK,FUEL TANK,KAWASAKI	ตรา KAWASAKI			2	
56054B	56054-2223	MARK,FUEL TANK,Z300	ตราถังน้ำมัน,Z300			1	
56075	56075-2660	PATTERN,SHROUD,LH,UPP	ลายกระบังเครื่องยนต์ข้างซ้าย-อันบน			1	
56075A	56075-2661	PATTERN,SHROUD,LH,LWR	ลายกระบังเครื่องยนต์ข้างซ้าย-อันล่าง			1	
56075B	56075-2662	PATTERN,SHROUD,RH,UPP	ลายกระบังเครื่องยนต์ข้างขวา-อันบน			1	
56075C	56075-2663	PATTERN,SHROUD,RH,LWR	ลายกระบังเครื่องยนต์ข้างขวา-อันล่าง			1	
56075D	56075-2664	PATTERN,UPP COWL.,LH	ลายแฟ้บบน-ข้างซ้าย			1	
56075E	56075-2665	PATTERN,UPP COWL.,RH	ลายแฟ้บบน-ข้างขวา			1	
56075F	56075-2666	PATTERN,SEAT COVER,LH,FR	ลายฝาครอบท้ายเบาะข้างซ้าย-อันหน้า			1	
56075G	56075-2667	PATTERN,SEAT COVER,RH,FR	ลายฝาครอบท้ายเบาะข้างขวา-อันหน้า			1	
56075H	56075-2668	PATTERN,SEAT COVER,LH,RR	ลายฝาครอบท้ายเบาะข้างซ้าย-อันหลัง			1	
56075I	56075-2669	PATTERN,SEAT COVER,RH,RR	ลายฝาครอบท้ายเบาะข้างขวา-อันหลัง			1	

This catalog covers:

'15-'18 ER300 BFFA/BGF/BHF/BJF Chassis-ตัวถัง

GROUP NO.

65

This page covers:

Decals(Blue)(BJF)-ลายสติกเกอร์(รถสีน้ำเงิน)

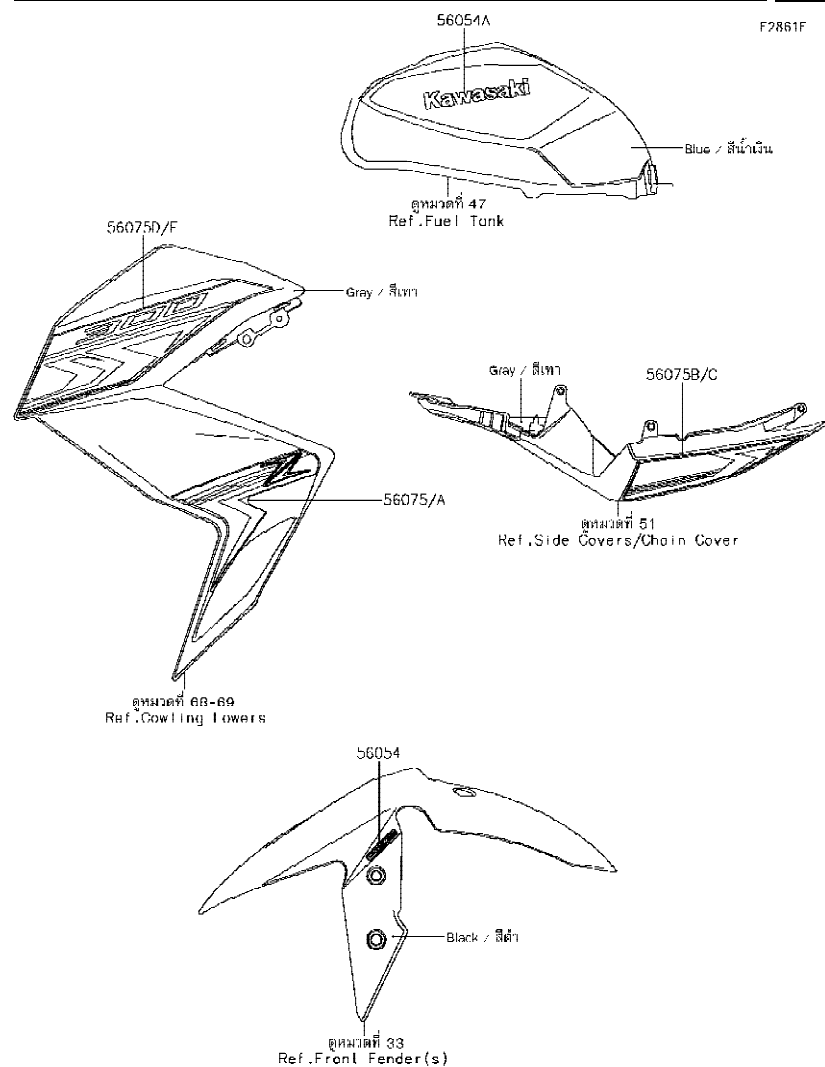

Ref No.	Part No. หมายเลขอะไหล่	Description-English ชื่ออะไหล่-อังกฤษ	Description-Thai ชื่ออะไหล่-ไทย	Quantity-ER300			
				'15 BFFA	'16 BGF	'17 BHF	'18 BJF
56054	56054-1413	MARK,FR FENDER,ABS	ตราบังโคลนหน้า ABS				2
56054A	56054-2383	MARK,FUEL TANK,KAWASAKI	ตราถังน้ำมัน,KAWASAKI				2
56075	56075-4208	PATTERN,SHROUD,LH,LWR	ลายกระบังเครื่องยนต์ข้างซ้าย-อันล่าง				1
56075A	56075-4210	PATTERN,SHROUD,RH,LWR	ลายกระบังเครื่องยนต์ข้างขวา-อันล่าง				1
56075B	56075-4211	PATTERN,SEAT COVER,LH	ลายฝาครอบท้ายเบาะ-ข้างซ้าย				1
56075C	56075-4212	PATTERN,SEAT COVER,RH	ลายฝาครอบท้ายเบาะ-ข้างขวา				1
56075D	56075-4221	PATTERN,SHROUD,LH,UPP	ลายกระบังเครื่องยนต์ข้างซ้าย-อันบน				1
56075E	56075-4222	PATTERN,SHROUD,RH,UPP	ลายกระบังเครื่องยนต์ข้างขวา-อันบน				1

This catalog covers:

'15-'18 ER300 BFFA/BGF/BHF/BJF

Chassis-ตัวถัง

GROUP NO.

66

This page covers:

Decals(Black)(BJF)-ลายสติ๊กเกอร์(รถสีดำ)

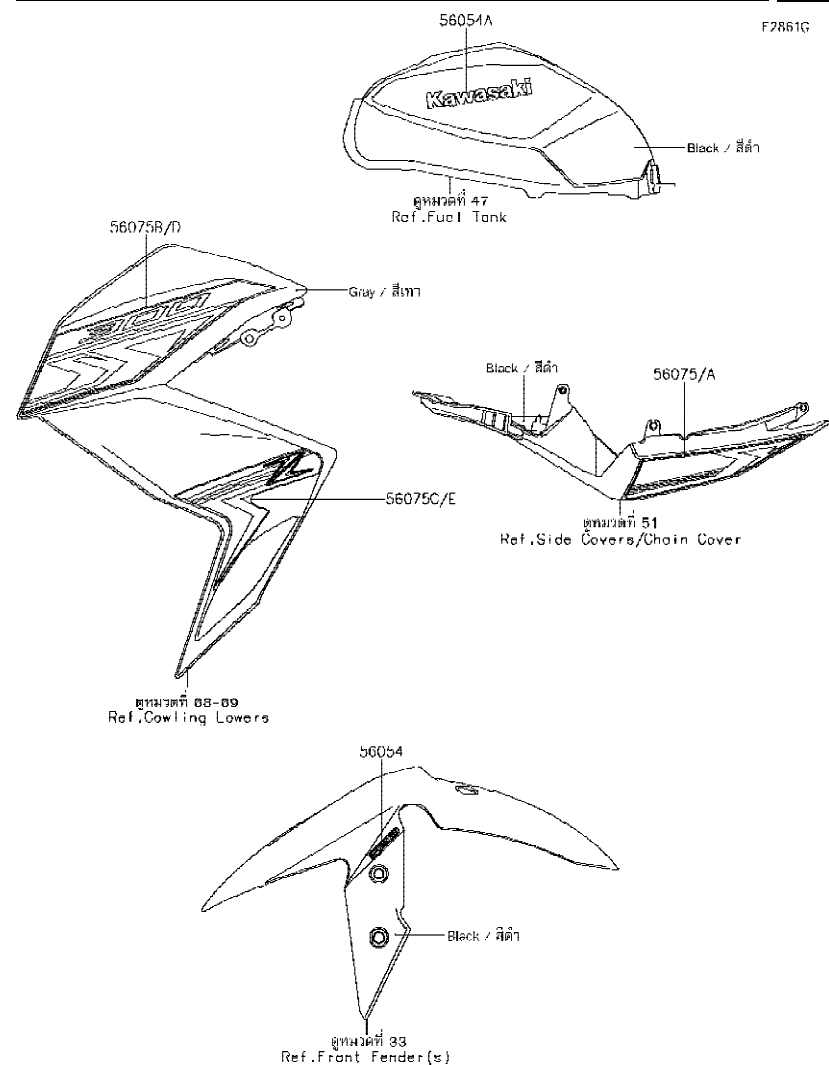

F2861G

Ref No.	Part No. หมายเลขอะไหล่	Description-English ชื่ออะไหล่-อังกฤษ	Description-Thai ชื่ออะไหล่-ไทย	Quantity-ER300			
				'15 BFFA	'16 BGF	'17 BHF	'18 BJF
56054	56054-1413	MARK,FR FENDER,ABS	ตราบังโคลนหน้า ABS				2
56054A	56054-2383	MARK,FUEL TANK,KAWASAKI	ตราถังน้ำมัน,KAWASAKI				2
56075	56075-4217	PATTERN,SEAT COVER,LH	ลายผ้าครอบท้ายเบาะ-ซ้ายซ้าย				1
56075A	56075-4218	PATTERN,SEAT COVER,RH	ลายผ้าครอบท้ายเบาะ-ขวาขวา				1
56075B	56075-4223	PATTERN,SHROUD,LH,UPP	ลายกระบังเครื่องยนต์ซ้ายซ้าย-อันบน				1
56075C	56075-4224	PATTERN,SHROUD,LH,LWR	ลายกระบังเครื่องยนต์ซ้ายซ้าย-อันล่าง				1
56075D	56075-4225	PATTERN,SHROUD,RH,UPP	ลายกระบังเครื่องยนต์ขวาขวา-อันบน				1
56075E	56075-4226	PATTERN,SHROUD,RH,LWR	ลายกระบังเครื่องยนต์ขวาขวา-อันล่าง				1

This catalog covers:

'15-'18 ER300 BFFA/BGF/BHF/BJF

Chassis-ตัวถัง

GROUP NO.

67

This page covers:

Cowling-แฟ้ริง

F2871

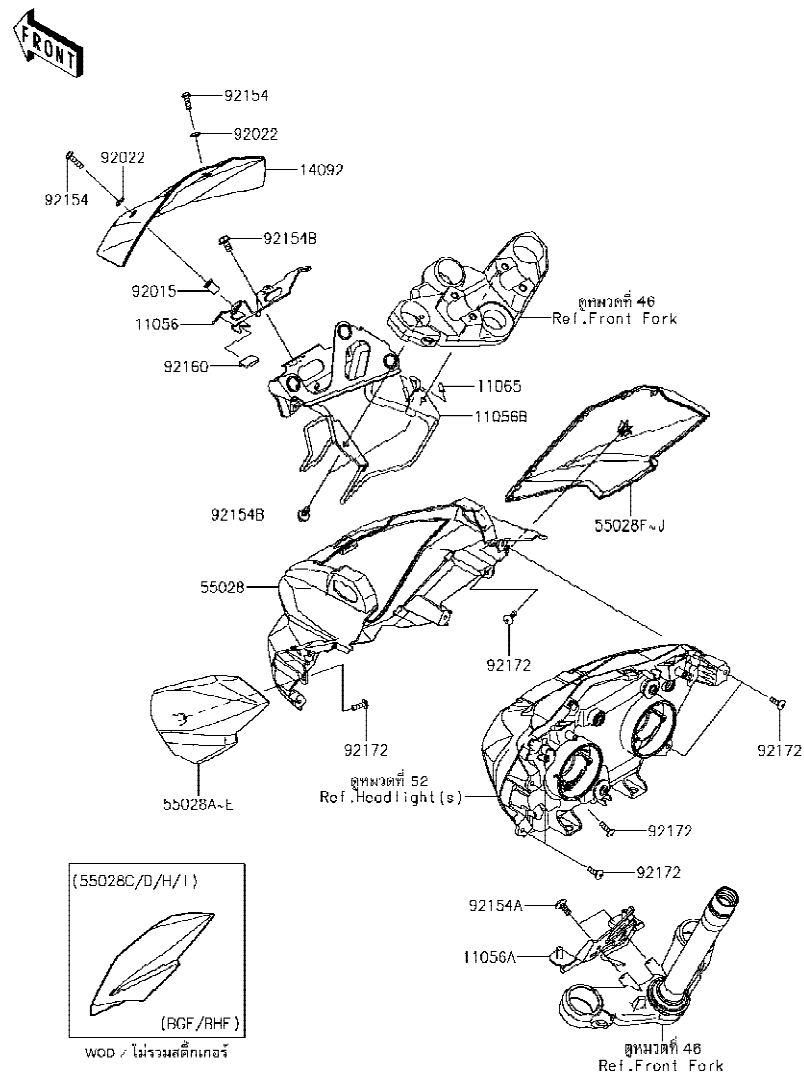

Ref No.	Part No. หมายเลขอะไหล่	Description-English ชื่ออะไหล่-อังกฤษ	Description-Thai ชื่ออะไหล่-ไทย	Quantity-ER300			
				'15 BFFA	'16 BGF	'17 BHF	'18 BJF
11056	11056-2104	BRACKET,VISOR	ขายึด	1	1	1	1
11056A	11056-7095	BRACKET	ขายึด	1	1	1	1
11056B	11056-7517	BRACKET,UPP COWL.	ขายึด	1	1	1	1
11065	11065-0374	CAP	ฝาปิด	1	1	1	1
14092	14092-1009	COVER,VISOR	ฝาครอบ	1	1	1	1
55028	55028-0459	COWLING,UPP,CNT	แฟ้ริงบน-ตัวกลาง	1	1	1	1
55028A	55028-0460-35E	COWLING,UPP,LH,P.S.YELLOW	แฟ้ริงบนข้างซ้าย-สีเหลือง	1			
55028B	55028-0460-35K	COWLING,UPP,LH,C.F.B.GREEN	แฟ้ริงบนข้างซ้าย-สีเขียว	1	1		
55028C	55028-0460-45W	COWLING,UPP,LH,M.G.GRAY	แฟ้ริงบนข้างซ้าย-สีเทา			1	
55028D	55028-0460-660	COWLING,UPP,LH,M.S.BLACK	แฟ้ริงบนข้างซ้าย-สีดำ		1		1
55028E	55028-0460-723	COWLING,UPP,LH,C.P.BLUE	แฟ้ริงบนข้างซ้าย-สีน้ำเงิน				1
55028F	55028-0461-35E	COWLING,UPP,RH,P.S.YELLOW	แฟ้ริงบนข้างขวา-สีเหลือง	1			
55028G	55028-0461-35K	COWLING,UPP,RH,C.F.B.GREEN	แฟ้ริงบนข้างขวา-สีเขียว	1	1		
55028H	55028-0461-45W	COWLING,UPP,RH,M.G.GRAY	แฟ้ริงบนข้างขวา-สีเทา			1	
55028I	55028-0461-660	COWLING,UPP,RH,M.S.BLACK	แฟ้ริงบนข้างขวา-สีดำ		1		1
55028J	55028-0461-723	COWLING,UPP,RH,C.P.BLUE	แฟ้ริงบนข้างขวา-สีน้ำเงิน				1
92015	92015-1757	NUT,WELL,5MM	น็อต 5 มม.	4	4	4	4
92022	92022-1521	WASHER,NYLON,5.3X11.5X1.5	แหวนรอง 5.3X11.5X1.5 มม.	4	4	4	4
92154	92154-0216	BOLT,SOCKET,5X20	โบลท์ 5X20 มม.	4	4	4	4
92154A	92154-0932	BOLT,SOCKET,6X14	โบลท์ 6X14 มม.	2	2	2	2
92154B	92154-1050	BOLT,FLANGED,6X12	โบลท์ 6X12 มม.	3	3	3	3
92160	92160-1190	DAMPER	ยางรอง	1	1	1	1
92172	92172-0742	SCREW,TAPPING,5X16	สกรู 5X6 มม.	7	7	7	7

This catalog covers:

'15-'18 ER300 BFFA/BGF/BHF/BJF

Chassis-ตัวถัง

GROUP NO.

68

This page covers:

Cowling Lower(BFFA~BHF)-แฟ้ร้งล่าง(1/2)

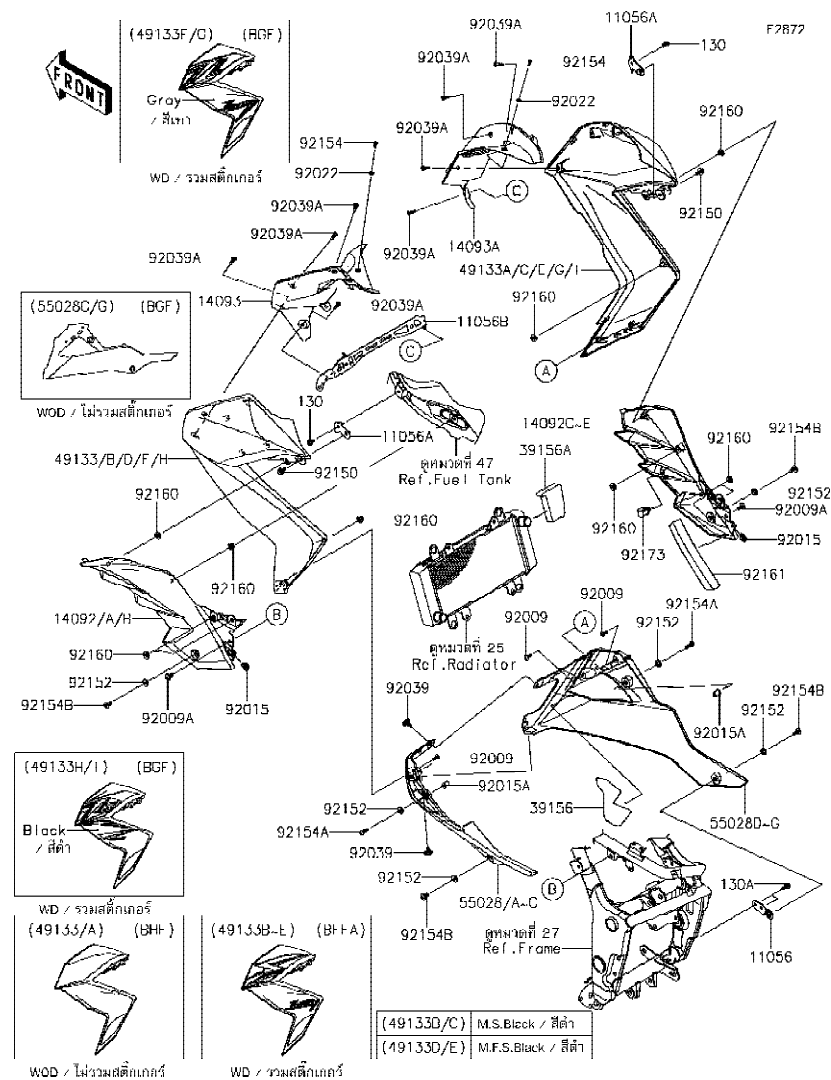

Ref No.	Part No. หมายเลขอะไหล่	Description-English ชื่ออะไหล่-อังกฤษ	Description-Thai ชื่ออะไหล่-ไทย	Quantity-ER300			
				'15 BFFA	'16 BGF	'17 BHF	'18 BJF
11056	11056-1641	BRACKET,LWR COWL.,RH	ขายึดแฟ้ร้งล่าง-ข้างขวา	1	1	1	
11056A	11056-2410	BRACKET,SHROUD	ขายึด	2	2	2	
11056B	11056-7090	BRACKET	ขายึด	1	1	1	
14092	14092-1012	COVER,KNEE GRIP,LH	ฝาครอบ-ข้างซ้าย	1			
14092A	14092-1012-35T	COVER,KNEE GRIP,LH,CARBON	ฝาครอบข้างซ้าย-สีคาร์บอน		1		
14092B	14092-1012-6Z	COVER,KNEE GRIP,LH,F.BLACK	ฝาครอบข้างซ้าย-สีดำ			1	
14092C	14092-1013	COVER,KNEE GRIP,RH	ฝาครอบ-ข้างขวา	1			
14092D	14092-1013-35T	COVER,KNEE GRIP,RH,CARBON	ฝาครอบข้างขวา-สีคาร์บอน		1		
14092E	14092-1013-6Z	COVER,KNEE GRIP,RH,F.BLACK	ฝาครอบข้างขวา-สีดำ			1	
14093	14093-0153	COVER,INNER,LH	ฝาครอบตัวใน-ข้างซ้าย	1	1	1	
14093A	14093-0154	COVER,INNER,RH	ฝาครอบตัวใน-ข้างขวา	1	1	1	
39156	39156-0998	PAD	แผ่นรอง	1	1	1	
39156A	39156-1987	PAD,SHROUD,RH	แผ่นรอง	1	1	1	
49133	49133-0001-660	SHROUD,LH,M.S.BLACK	กระบังเครื่องยนต์ข้างซ้าย-สีดำ			1	
49133A	49133-0002-660	SHROUD,RH,M.S.BLACK	กระบังเครื่องยนต์ข้างขวา-สีดำ			1	
49133B	49133-5075-660	SHROUD,LH,M.S.BLACK	กระบังเครื่องยนต์ข้างซ้าย-สีดำ	1			
49133C	49133-5076-660	SHROUD,RH,M.S.BLACK	กระบังเครื่องยนต์ข้างขวา-สีดำ	1			
49133D	49133-5077-739	SHROUD,LH,M.F.S.BLACK	กระบังเครื่องยนต์ข้างซ้าย-สีดำ	1			
49133E	49133-5078-739	SHROUD,RH,M.F.S.BLACK	กระบังเครื่องยนต์ข้างขวา-สีดำ	1			
49133F	49133-5207-45W	SHROUD,LH,M.G.GRAY	กระบังเครื่องยนต์ข้างซ้าย-สีเทา		1		
49133G	49133-5208-45W	SHROUD,RH,M.G.GRAY	กระบังเครื่องยนต์ข้างขวา-สีเทา	1			
49133H	49133-5211-660	SHROUD,LH,M.S.BLACK	กระบังเครื่องยนต์ข้างซ้าย-สีดำ	1			
49133I	49133-5213-660	SHROUD,RH,M.S.BLACK	กระบังเครื่องยนต์ข้างขวา-สีดำ	1			
55028	55028-0462-35E	COWLING,LWR,LH,P.S.YELLOW	แฟ้ร้งล่างข้างซ้าย-สีเหลือง	1			
55028A	55028-0462-35K	COWLING,LWR,LH,C.F.B.GREEN	แฟ้ร้งล่างข้างซ้าย-สีเขียว	1			
55028B	55028-0462-35T	COWLING,LWR,LH,CARBON	แฟ้ร้งล่างข้างซ้าย-สีคาร์บอน		1	1	
55028C	55028-0462-660	COWLING,LWR,LH,M.S.BLACK	แฟ้ร้งล่างข้างซ้าย-สีดำ		1		
55028D	55028-0463-35E	COWLING,LWR,RH,P.S.YELLOW	แฟ้ร้งล่างข้างขวา-สีเหลือง	1			
55028E	55028-0463-35K	COWLING,LWR,RH,C.F.B.GREEN	แฟ้ร้งล่างข้างขวา-สีเขียว	1			
55028F	55028-0463-35T	COWLING,LWR,RH,CARBON	แฟ้ร้งล่างข้างขวา-สีคาร์บอน		1	1	

This catalog covers:

'15-'18 ER300 BFFA/BGF/BHF/BJF

Chassis-ตัวถัง

GROUP NO.

68

This page covers:

Cowling Lower(BFFA~BHF)-แฟ้ริงล่าง(2/2)

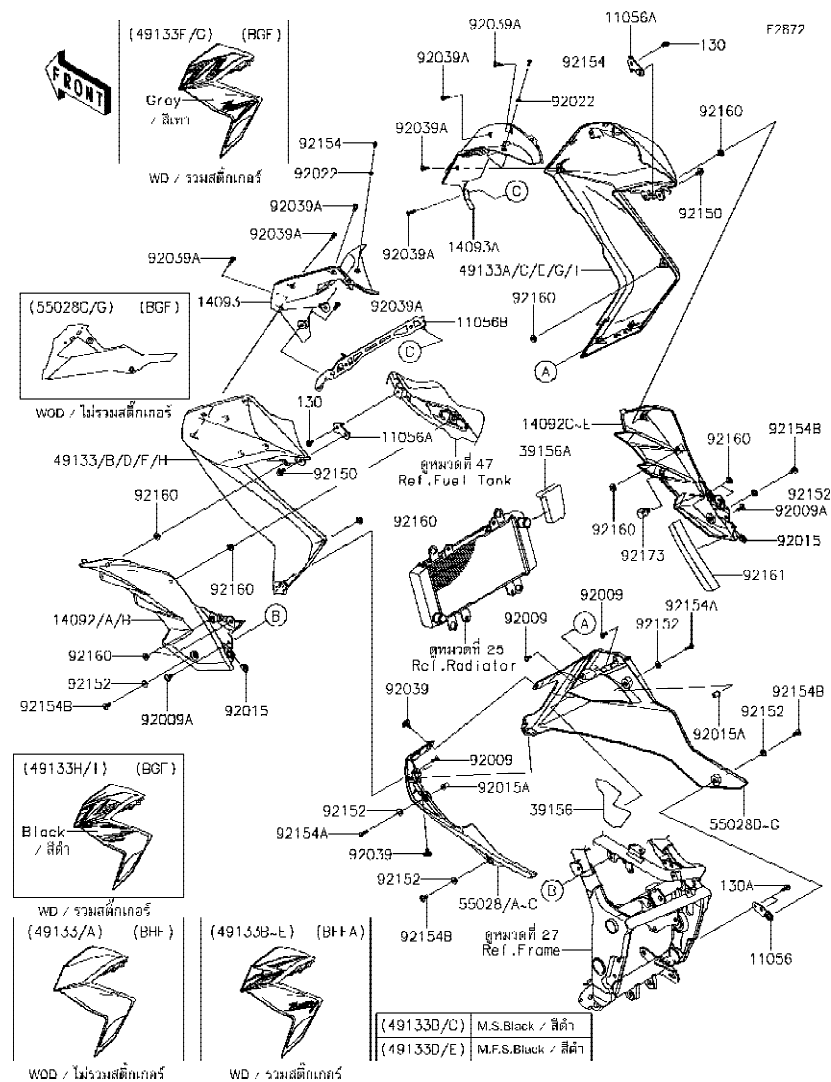

Ref No.	Part No.	Description-English หมายเลขอะไหล่ ชื่ออะไหล่-อังกฤษ	Description-Thai ชื่ออะไหล่-ไทย	Quantity-ER300			
				'15 BFFA	'16 BGF	'17 BHF	'18 BJF
55028G	55028-0463-660	COWLING,LWR,RH,M.S.BLACK	แฟ้ริงล่างข้างขวา-สีดำ		1		
92009	92009-1197	SCREW,TAPPING,5X14	สกรู 5X14 มม.	4	4	4	
92009A	92009-1662	SCREW,6X14	สกรู 6X14 มม.สีดำ	2	2	2	
92015	92015-1627	NUT,5MM	น็อตตัวเมีย 5 มม.	2	2	2	
92015A	92015-1757	NUT,WELL,5MM	น็อต 5 มม.	2	2	2	
92022	92022-1977	WASHER,5.1X10X1.0	แหวนรอง 5.1X10X1.0 มม.	2	2	2	
92039	92039-0014	RIVET,HOLE 8MM	หมุดยึด 8 มม.	2	2	2	
92039A	92039-0709	RIVET	หมุดย้ำ	8	8	8	
92150	92150-1689	BOLT,FLANGED,6X14	โบลท์ 6X14 มม.	2	2	2	
92152	92152-0445	COLLAR,6.5X10X5.6	บุช 6.5X10X5.6 มม.	6	6	6	
92154	92154-0182	BOLT,SOCKET,5X16	โบลท์ 5X16 มม.	2	2	2	
92154A	92154-0210	BOLT,SOCKET,5X20	โบลท์ 5X20 มม.	2	2	2	
92154B	92154-0932	BOLT,SOCKET,6X14	โบลท์ 6X14 มม.	4	4	4	
92160	92160-1613	DAMPER	ลูกยาง	10	10	10	
92161	92161-1762	DAMPER,40X180X20	ยางรอง	1	1	1	
92173	92173-0868	CLAMP,HOLDER CLIP	เข็มขัดรัด	1	1	1	
130	130BA0610	BOLT-FLANGED,6X10	โบลท์ 6X10 มม.	2	2	2	
130A	130BA0614	BOLT-FLANGED,6X14	โบลท์ 6X14 มม.	2	2	2	

This catalog covers:

'15-'18 ER300 BFFA/BGF/BHF/BJF

Chassis-ตัวถัง

GROUP NO.

69

This page covers:

Cowling Lower(BJF)-แฟ้ริงล่าง(1/2)

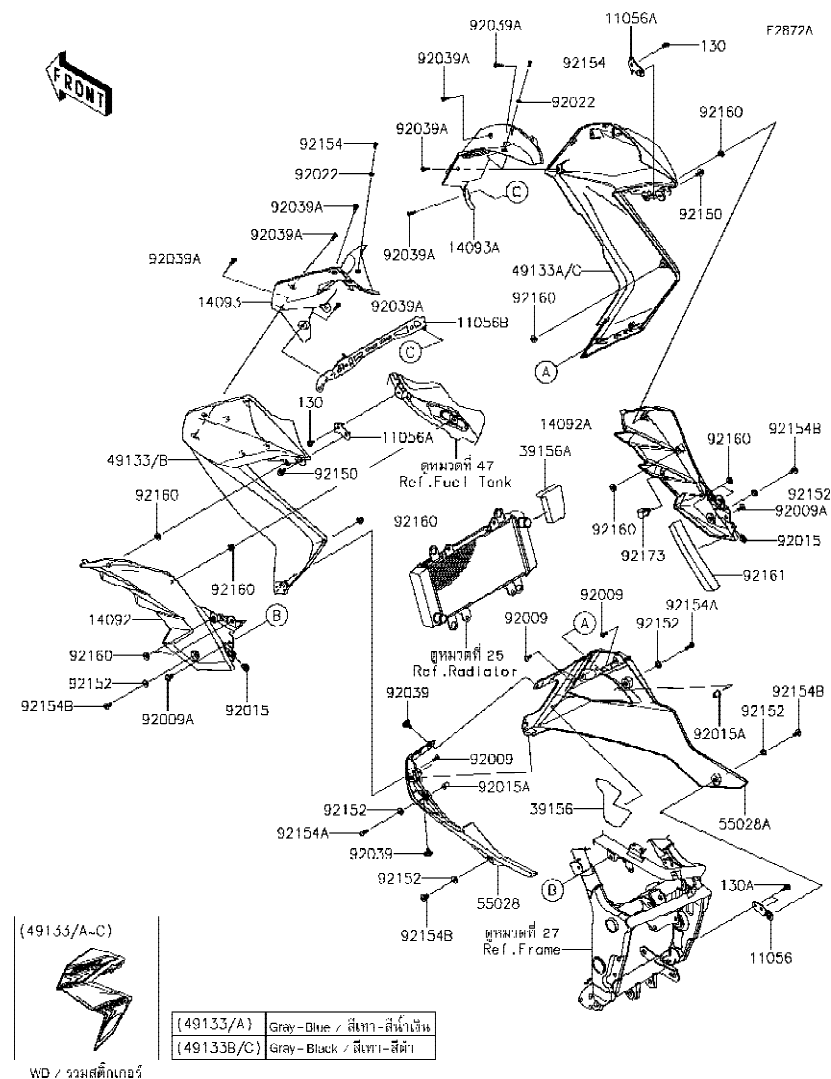

Ref No.	Part No. หมายเลขอะไหล่	Description-English ชื่ออะไหล่-อังกฤษ	Description-Thai ชื่ออะไหล่-ไทย	Quantity-ER300			
				'15 BFFA	'16 BGF	'17 BHF	'18 BJF
11056	11056-1641	BRACKET,LWR COWL.,RH	ขายึดแฟ้ริงล่าง-ข้างขวา				1
11056A	11056-2410	BRACKET,SHROUD	ขายึด				2
11056B	11056-7090	BRACKET	ขายึด				1
14092	14092-1012-6Z	COVER,KNEE GRIP,LH,F.BLACK	ฝาครอบข้างซ้าย-สีดำ				1
14092A	14092-1013-6Z	COVER,KNEE GRIP,RH,F.BLACK	ฝาครอบข้างขวา-สีดำ				1
14093	14093-0153	COVER,INNER,LH	ฝาครอบตัวใน-ข้างซ้าย				1
14093A	14093-0154	COVER,INNER,RH	ฝาครอบตัวใน-ข้างขวา				1
39156	39156-0998	PAD	แผ่นรอง				1
39156A	39156-1987	PAD,SHROUD,RH	แผ่นรอง				1
49133	49133-5469-45W	SHROUD,LH,M.G.GRAY	กระบังเครื่องยนต์ข้างซ้าย-สีเทา				1
49133A	49133-5470-45W	SHROUD,RH,M.G.GRAY	กระบังเครื่องยนต์ข้างขวา-สีเทา				1
49133B	49133-5471-45W	SHROUD,LH,M.G.GRAY	กระบังเครื่องยนต์ข้างซ้าย-สีเทา				1
49133C	49133-5472-45W	SHROUD,RH,M.G.GRAY	กระบังเครื่องยนต์ข้างขวา-สีเทา				1
55028	55028-0462-660	COWLING,LWR,LH,M.S.BLACK	แฟ้ริงล่างข้างซ้าย-สีดำ				1
55028A	55028-0463-660	COWLING,LWR,RH,M.S.BLACK	แฟ้ริงล่างข้างขวา-สีดำ				1
92009	92009-1197	SCREW,TAPPING,5X14	สกรู 5X14 มม.				4
92009A	92009-1662	SCREW,6X14	สกรู 6X14 มม.สีดำ				2
92015	92015-1627	NUT,5MM	น็อตตัวเมีย 5 มม.				2
92015A	92015-1757	NUT,WELL,5MM	น็อต 5 มม.				2
92022	92022-1977	WASHER,5.1X10X1.0	แหวนรอง 5.1X10X1.0 มม.				2
92039	92039-0014	RIVET,HOLE 8MM	หมุดยึด 8 มม.				2
92039A	92039-0709	RIVET	หมุดย้ำ				8
92150	92150-1689	BOLT,FLANGED,6X14	โบลท์ 6X14 มม.				2
92152	92152-0445	COLLAR,6.5X10X5.6	บุช 6.5X10X5.6 มม.				6
92154	92154-0182	BOLT,SOCKET,5X16	โบลท์ 5X16 มม.				2
92154A	92154-0210	BOLT,SOCKET,5X20	โบลท์ 5X20 มม.				2
92154B	92154-0932	BOLT,SOCKET,6X14	โบลท์ 6X14 มม.				4
92160	92160-1613	DAMPER	ลูกยาง				10
92161	92161-1762	DAMPER,40X180X20	ยางรอง				1
92173	92173-0868	CLAMP,HOLDER CLIP	เข็มขัดรัด				1

'15~'18 ER300 BFFA/BGF/BHF/BJF

Chassis-ตัวถัง

69

Cowling Lowers(BJF)-แฟร้งล่าง(2/2)

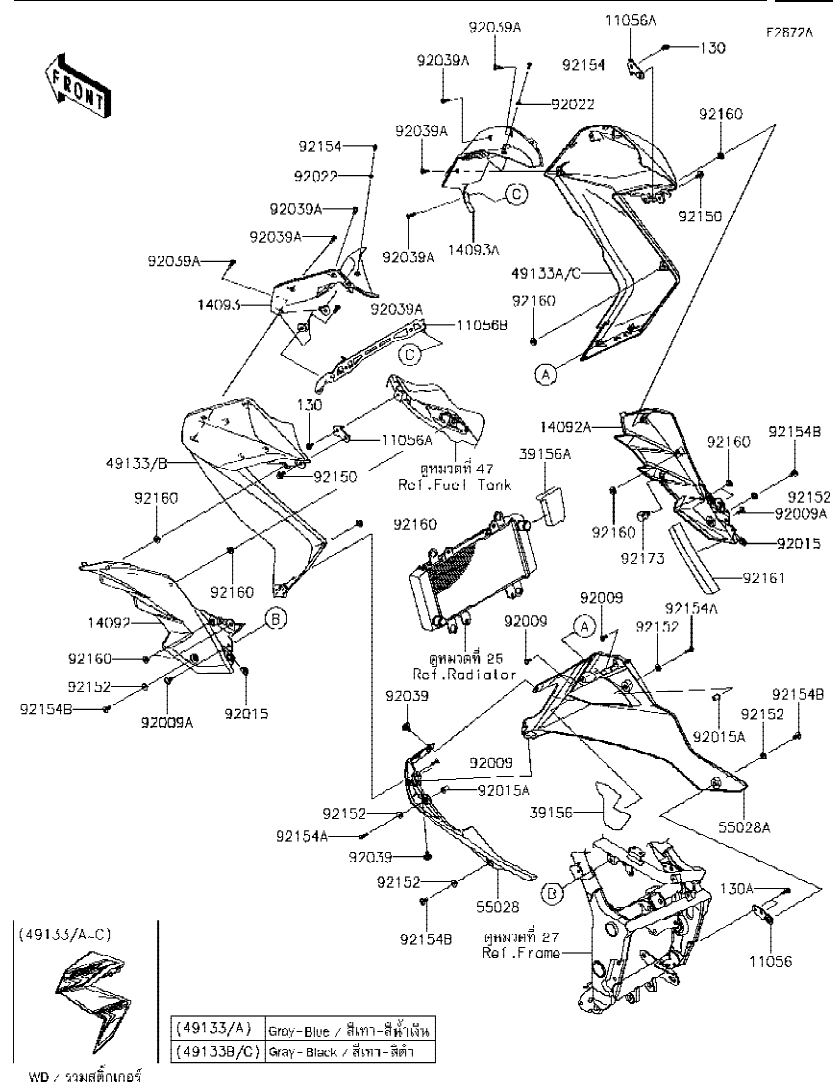

Ref No.	Part No.	Description-English ชื่ออะไหล่-อังกฤษ	Description-Thai ชื่ออะไหล่-ไทย	Quantity-ER300			
				'15	'16	'17	'18
				BFFA	BGF	BHF	BJF
130	130BA0610	BOLT-FLANGED,6X10	โบลท์ 6X10 มม.				2
130A	130BA0614	BOLT-FLANGED,6X14	โบลท์ 6X14 มม.				2

This catalog covers:

'15-'18 ER300 BFFA/BGF/BHF/BJF

Chassis-ตัวถัง

GROUP NO.

70

This page covers:

Accessory(Single Seat Cover)-อุปกรณ์ตกแต่ง(ผ้าครอบเบาะหลัง)

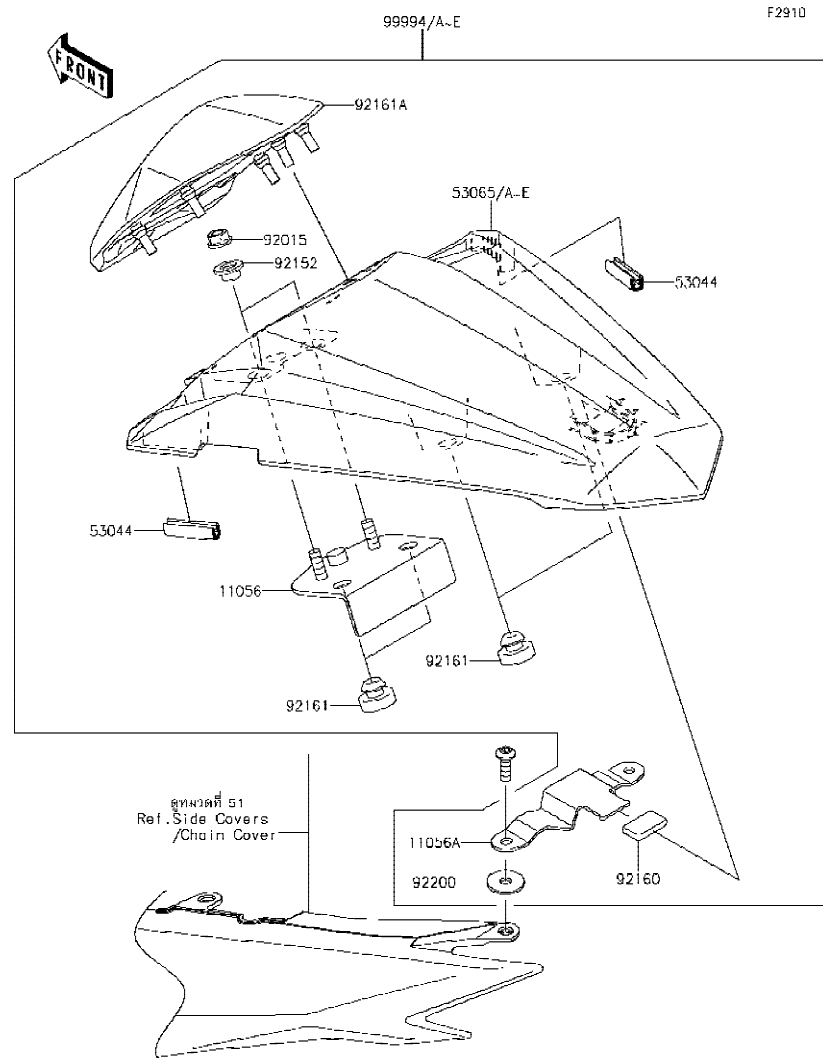

F2910

Ref No.	Part No. หมายเลขอะไหล่	Description-English ชื่ออะไหล่-อังกฤษ	Description-Thai ชื่ออะไหล่-ไทย	Quantity-ER300			
				'15 BFFA	'16 BGF	'17 BHF	'18 BJF
11056	11056-1823	BRACKET	ขายึด	1	1	1	1
11056A	11056-2403	BRACKET	ขายึด	1	1	1	1
53044	53044-0001	TRIM,L=30	กันกระแทก	2	2	2	2
53065	53065-0064-234	COVER SEAT,P.RED	ผ้าครอบเบาะ-สีแดง			1	
53065A	53065-0064-35E	COVER SEAT,P.S.YELLOW	ผ้าครอบเบาะ-สีเหลือง	1			
53065B	53065-0064-35K	COVER SEAT,C.F.B.GREEN	ผ้าครอบเบาะ-สีเขียว	1		1	
53065C	53065-0064-45W	COVER SEAT,M.G.GRAY	ผ้าครอบท้ายเบาะ-สีเทา				1
53065D	53065-0064-660	COVER SEAT,M.S.BLACK	ผ้าครอบเบาะ-สีดำ		1		1
53065E	53065-0064-739	COVER SEAT,M.F.S.BLACK	ผ้าครอบเบาะ-สีดำ		1		
92015	92015-1367	NUT,FLANGED,6MM	น็อต 6 มม.	2	2	2	2
92152	92152-0842	COLLAR,6.8X10(16)X6.6	ปลอกทรง	2	2	2	2
92160	92160-1190	DAMPER	ยางรอง	1	1	1	1
92161	92161-0046	DAMPER	ลูกยาง	4	4	4	4
92161A	92161-1460	DAMPER,CUSHION	ยางกันกระแทก	1	1	1	1
92200	92200-0212	WASHER,6X20X1.6	แหวนรอง 6X20X1.6 มม.	2	2	2	2
99994	99994-0354-234	KIT,SINGLE SEAT,P.RED	ผ้าครอบเบาะ-สีแดง(ชุด)			1	
99994A	99994-0354-35E	KIT,SINGLE SEAT,P.S.YELLOW	ผ้าครอบเบาะ-สีเหลือง(ชุด)	1			
99994B	99994-0354-35K	KIT,SINGLE SEAT,C.F.B.GREEN	ผ้าครอบเบาะ-สีเขียว(ชุด)	1		1	
99994C	99994-0354-45W	KIT,SINGLE SEAT,M.G.GRAY	ผ้าครอบเบาะ-สีเทา(ชุด)				1
99994D	99994-0354-660	KIT,SINGLE SEAT,M.S.BLACK	ผ้าครอบเบาะ-สีดำ(ชุด)		1		1
99994E	99994-0354-739	KIT,SINGLE SEAT,M.F.S.BLACK	ผ้าครอบเบาะ-สีดำ(ชุด)		1		

This catalog covers:

'15-'18 ER300 BFFA/BGF/BHF/BJF

Chassis-ตัวถัง

GROUP NO.

71

This page covers:

Accessory(Engine Guard)-อุปกรณ์ตกแต่ง(กันล้นเครื่องยนต์)

F2910A

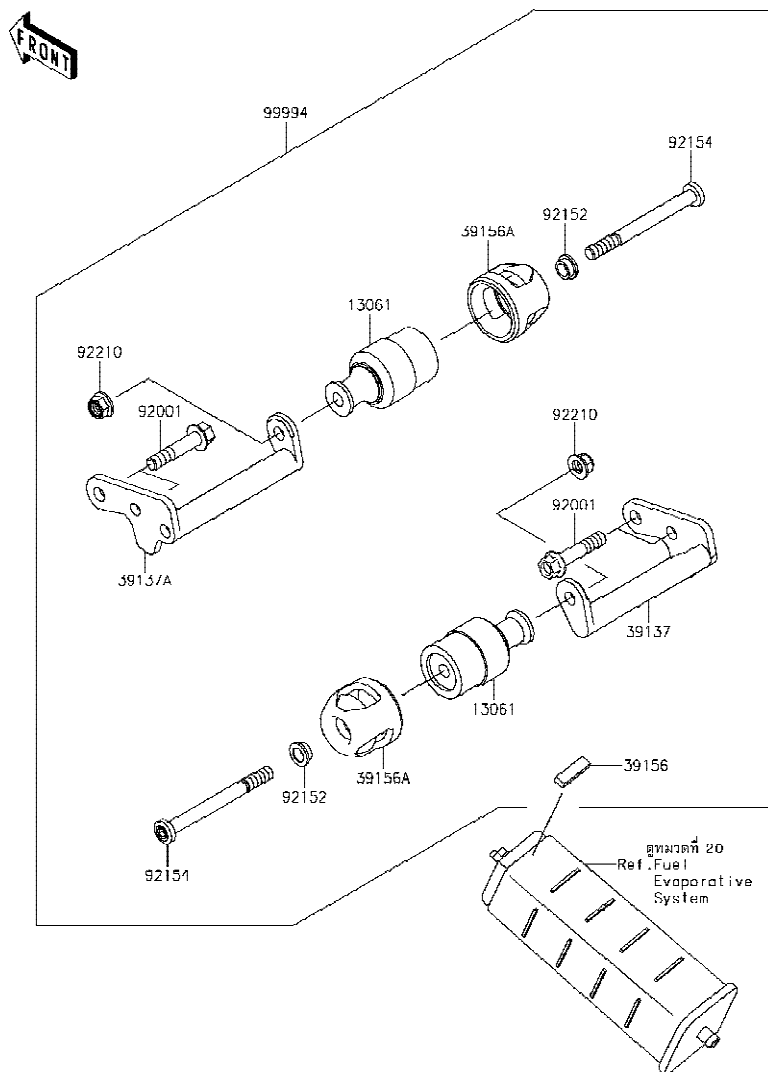

Ref No.	Part No.	Description-English ชื่ออะไหล่-อังกฤษ	Description-Thai ชื่ออะไหล่-ไทย	Quantity-ER300			
				'15 BFFA	'16 BGF	'17 BHF	'18 BJF
13061	13061-0782	BOSS	ข้อต่อกันล้น	2	2	2	2
39137	39137-0633	STAY-COMP	ขายึด	1	1	1	1
39137A	39137-0634	STAY-COMP	ขายึด	1	1	1	1
39156	39156-0927	PAD,10X30X4	แผ่นรอง	1	1	1	1
39156A	39156-1913	PAD,SLIDER	ฝาครอบกันล้น	2	2	2	2
92001	92001-1522	BOLT,BLACK,10X47	โบลท์ 10X47 มม.	4	4	4	4
92152	92152-2129	COLLAR,10.2X14X7	ปลอก 10.2X14X7 มม.	2	2	2	2
92154	92154-1767	BOLT,SOCKET,10X105	โบลท์ 10X105 มม.	2	2	2	2
92210	92210-1081	NUT,LOCK,FLANGED,10MM	น็อตล็อก 10 มม.	2	2	2	2
99994	99994-0726	KIT-ACCESSORY,ENGINE GUARD	กันล้นเครื่องยนต์(ชุด)	1	1	1	1

This catalog covers:

'15-'18 ER300 BFFA/BGF/BHF/BJF

This page covers:

Numerical Parts Index/สารบัญหมายเลขอะไหล่

Part No.	Group No.	Part No.	Group No.	Part No.	Group No.	Part No.	Group No.	Part No.	Group No.	Part No.	Group No.	Part No.	Group No.
11004-0734	1	11061-0283	2	13001-0742	3	13140-1148	11	132BA0620	2	16007-0028	6	220AA0614	22
11005-0653	3	11061-0373	11	13002-0710	3	13140-1149	11	132BA0620	19	16007-0708	9	220AB0508	47
11008-0747	1	11061-0417	21	13008-0047	3	13144-0568	10	132BA0635	19	16014-0002	17	220AB0525	45
11009-1105	13	11061-0432	5	13031-0770	8	13145-0556	11	132BB0612	43	16021-0030	17	220AB0540	45
11009-1145	25	11061-0790	3	13042-0032	45	13151-1102	11	132BB0625	16	16065-0119	1	224AB0408	54
11012-1362	16	11061-0791	5	13061-0782	71	13159-1056	43	132BB0645	16	16073-0053	24	225AB0412	43
11012-1438	29	11061-0792	7	13087-0558	9	13161-0560	12	14001-0610	13	16073-0129	17	23007-0193	52
11012-1871-18R	30	11061-0793	16	13088-0557	9	13187-0553	9	14001-0690	13	16082-0744	40	23008-0138	53
11012-1898	27	11061-0794	21	13088-0558	9	13193-1002	24	14013-004	13	16085-0133	9	23008-0152	52
11013-0020	4	11061-0795	26	13089-0021	9	13216-0880	24	14014-0564	11	16097-0552	21	23016-0609	53
11038-0046	4	11061-0854	16	13089-0558	9	13234-0591	8	14014-0565	13	16115-1068	16	23017-0004	52
11045-1641	56	11061-0875	26	13091-1464	11	13236-0775	12	14026-0096	16	16126-0039	4	23025-0350	53
11056-1569	34	11061-0894	42	13095-0561	9	13239-0562	11	14031-0562	16	16126-0705	20	23026-0028	53
11056-1633	47	11065-0213	24	130BA0610	47	13242-0087	12	14032-0579	16	16126-1140	36	23036-0304	53
11056-1640	21	11065-0213	55	130BA0610	52	13242-0088	12	14041-0572	5	16130-0002	21	23037-0304	54
11056-1641	68	11065-0262-18T	29	130BA0610	56	13251-0037-II	8	14044-0049	16	16142-0707	21	23037-0305	54
11056-1641	69	11065-0349	2	130BA0610	68	13262-0461	10	14073-0733	4	16142-0708	26	23037-0308	54
11056-1815	40	11065-0374	67	130BA0610	69	13262-0464	10	14073-0762	4	16154-0711	21	23037-0309	54
11056-1823	70	11065-0708	56	130BA0612	34	13262-0466	10	14075-1061	25	16160-0762	26	23048-0025	54
11056-2104	67	11065-0748-18T	29	130BA0614	68	13262-0467	10	14091-0724	2	16163-0846	17	23048-0026	54
11056-2107	29	11065-0749	4	130BA0614	69	13262-0468	10	14092-0001	53	16164-0009	20	23062-0739	55
11056-2108	29	11065-0883	46	130BA0618	33	13262-0470	10	14092-0920	29	16165-0010	13	23062-0741	19
11056-2166	22	11065-0969	25	130BA0620	24	13262-0921	10	14092-0951	34	18091-0953	5	23062-0771	20
11056-2174	52	12004-0716	6	130BA0625	25	13262-0922	10	14092-0954	51	21003-0128	22	23062-0782	48
11056-2179	16	12005-0057	6	130BA0625	47	13262-0923	10	14092-1002	21	21007-0569	22	25031-0714	49
11056-2180	16	12009-1073	6	130BA0814	29	13262-1181	10	14092-1009	67	21007-0578	42	26006-0001	55
11056-2215	25	12011-1053	6	130BB0512	40	13272-0260	1	14092-1012	68	21039-0005	24	26006-1006	24
11056-2306	43	12021-0708	2	130BB0610	40	13272-0261	1	14092-1012-35T	68	21040-0003	24	26006-1078	55
11056-2310	34	12032-0018	6	130BB0610	55	13272-1257	22	14092-1012-6Z	68	21066-0722	22	26006-1080	55
11056-2311	43	12046-0072	7	130BB0612	40	13272-1303	9	14092-1012-6Z	69	21163-0717	24	26011-0754	55
11056-2403	70	12048-0084	7	130BB0635	40	13272-1330	56	14092-1013	68	21171-0033	23	26011-0803	55
11056-2410	68	12053-0102	7	130BB0635	43	13280-0105	45	14092-1013-35T	68	21175-0949	19	26011-0808	24
11056-2410	69	12053-0139	7	130CB0620	12	13280-0226	4	14092-1013-6Z	68	21176-0009	19	26012-0608	55
11056-4005	41	12053-0191	7	130CB0625	1	13280-0261	24	14092-1013-6Z	69	21176-0048	19	26031-1781	55
11056-7090	68	120CA0645	40	13102-0040	9	13280-0301	24	14092-1106	34	21176-0065	19	27002-0025	55
11056-7090	69	120CA0816	44	13107-0741	21	132BA0612	20	14093-0153	68	21176-0111	19	27002-0059	55
11056-7095	67	120CA0825	46	13107-0742	26	132BA0612	47	14093-0153	69	21176-0704	19	27003-0085	55
11056-7097	40	120CB0516	47	13107-0743	24	132BA0614	26	14093-0154	68	21176-0720	19	27005-5144	56
11056-7517	67	120CB0610	24	13127-0645	10	132BA0614	29	14093-0154	69	21176-0751	44	27008-0053	56
11061-0282	2	120CC0830	45	13128-0037	10	132BA0616	26	14093-0224	26	21176-0794	41	27010-0097	56

This catalog covers:

'15-'18 ER300 BFFA/BGF/BHF/BJF

This page covers:

Numerical Parts Index/สารบัญหมายเลขอะไหล่

Part No.	Group No.	Part No.	Group No.	Part No.	Group No.	Part No.	Group No.	Part No.	Group No.	Part No.	Group No.	Part No.	Group No.
27010-0099	24	39007-0355	31	41073-0652-60J	38	43049-1063	44	46092-0050	45	49133-5213-660	68	53065-0062-739	51
27010-0726	56	39060-0711	25	41073-0652-R2	38	43049-1064	44	46092-1203	41	49133-5469-45W	69	53065-0064-234	70
27010-0729	45	39062-0617	25	41075-0007	36	43056-0004	42	46102-0573	9	49133-5470-45W	69	53065-0064-35E	70
27010-1170	41	39062-0645	25	41075-0008	36	43056-0004	44	461DA0600	24	49133-5471-45W	69	53065-0064-35K	70
27010-1313	21	39062-0691	26	41075-0009	36	43057-1001	42	461DA0600	56	49133-5472-45W	69	53065-0064-45W	70
27016-0075	56	39062-0692	26	41080-0578-11H	42	43057-1001	44	482EA0100	32	51044-0852	18	53065-0064-660	70
27016-5378	56	39062-0693	26	41080-0596-11H	44	43064-006	43	482EA5000	32	51049-5009	56	53065-0064-739	70
27048-5075	56	39062-0694	26	410AA1400	37	43078-0040	43	49002-0009	1	51089-5201-35E	47	53066-0371-12Y	48
28012-1084	56	39062-0695	26	410AB0600	45	43078-0563	25	49006-0579	50	51089-5205-35K	47	53066-0478-MA	48
31059-0009	28	39110-0307	12	42033-0574	38	43080-0125-25S	42	49006-1088	42	51089-5450-35K	47	54011-0565	50
31059-0061	28	39111-0076	31	42036-1055	38	43080-0126-25S	44	49006-1088	44	51089-5452-660	47	54012-0577	50
31064-0164	17	39137-0633	71	42036-1077	31	43082-0081	42	49006-1242	42	51090-5118-35K	47	54012-0578	50
32052-0733	47	39137-0634	71	42036-1078	31	43082-0128	44	49006-1242	44	51090-5120-234	47	55020-0317	30
32074-0018	56	39156-0820	34	42036-1102	31	43095-0695	43	49016-0591	52	51090-5215-660	47	55020-0929	46
32099-0721	29	39156-0927	20	42036-1218	30	43095-0765	43	49016-1044	41	51090-5215-723	47	55028-0459	67
32155-0029	21	39156-0927	71	42041-0118	38	43095-0768	43	49033-0558	17	52005-1009	16	55028-0460-35E	67
32160-0786-18R	27	39156-0928	5	43001-0721	39	43095-0852	40	49034-0563	21	53003-0340-MA	48	55028-0460-35K	67
32190-0629	28	39156-0978	48	43010-0010	43	43095-0863	40	49040-0713	18	53003-0408-MA	48	55028-0460-45W	67
33001-0634-18R	30	39156-0998	68	43015-0620	41	44005-0102-18R	46	49044-0554	26	53044-0001	70	55028-0460-660	67
33032-1134	30	39156-0998	69	43015-0621	43	44006-0103-18R	46	49047-0625	11	53044-0565	34	55028-0460-723	67
33040-0030-18R	30	39156-1753	29	43020-0022	41	44013-0248	46	49047-0626	11	53065-0026-45W	51	55028-0461-35E	67
33040-1116	30	39156-1913	71	43020-0023	43	44023-0123	46	49054-1056	26	53065-0026-660	51	55028-0461-35K	67
34024-0107-18R	35	39156-1987	68	43022-1010	41	44026-0126	46	49063-1055	26	53065-0026-739	51	55028-0461-45W	67
34028-0318	32	39156-1987	69	43026-0009	43	44029-0022	46	49065-0711	21	53065-0027-45W	51	55028-0461-660	67
34028-0319	32	39178-0229	5	43026-1074	41	44029-1127	46	49078-0077	6	53065-0027-660	51	55028-0461-723	67
34028-1488	32	39192-0590	26	43027-1053	43	44037-0152	46	49085-1066	25	53065-0027-739	51	55028-0462-35E	68
34028-1489	32	39192-0600	26	43028-1061	41	44039-0148-21	46	49091-0001	40	53065-0060-234	51	55028-0462-35K	68
35004-0318-234	33	39192-0604	26	43028-1065	43	44045-051	46	49091-0001	43	53065-0060-35E	51	55028-0462-35T	68
35004-0318-35E	33	39193-0571	13	43034-0095	44	44065-0057	46	49106-0747	5	53065-0060-35K	51	55028-0462-660	68
35004-0318-35K	33	39193-0572	13	43034-1016	41	44065-0058	46	49118-0742	7	53065-0060-45W	51	55028-0462-660	69
35004-0318-660	33	41009-0740	36	43044-1112	42	44071-1000-18R	46	49118-0743	7	53065-0060-660	51	55028-0463-35E	68
35004-0318-739	33	41009-0742	36	43044-1112	44	44071-1068-18R	46	49133-0001-660	68	53065-0060-739	51	55028-0463-35K	68
35019-0566	34	41068-0024	37	43045-0004	42	45014-0438-37S	31	49133-0002-660	68	53065-0061-234	51	55028-0463-35T	68
35023-0340	34	41068-1223	38	43045-0004	44	46003-0593-18R	45	49133-5075-660	68	53065-0061-35E	51	55028-0463-660	68
35030-0055	33	41073-0651-35W	37	43045-1010	42	46012-0314	45	49133-5076-660	68	53065-0061-35K	51	55028-0463-660	69
35063-0999	32	41073-0651-36C	37	43045-1010	44	46019-0060	45	49133-5077-739	68	53065-0061-45W	51	550AA2015	43
35063-1000	32	41073-0651-60J	37	43048-1066	44	46075-0564	45	49133-5078-739	68	53065-0061-660	51	550AA3030	37
35063-1271	32	41073-0651-R2	37	43048-1068	42	46076-0090	45	49133-5207-45W	68	53065-0061-739	51	550AA4035	38
35063-1272	32	41073-0652-35W	38	43049-1060	42	46091-0205	45	49133-5208-45W	68	53065-0062-45W	51	554DA0600	29
36014-0555	51	41073-0652-36C	38	43049-1061	42	46091-0249	45	49133-5211-660	68	53065-0062-660	51	56001-0092	45

This catalog covers:

'15-'18 ER300 BFFA/BGF/BHF/BJF

This page covers:

Numerical Parts Index/สารบัญหมายเลขอะไหล่

Part No.	Group No.	Part No.	Group No.	Part No.	Group No.	Part No.	Group No.	Part No.	Group No.	Part No.	Group No.	Part No.	Group No.
56001-0093	45	56075-0238	59	56075-2652	63	601B6205G	38	92015-1531	51	92028-1422	8	92045-0735	10
56007-0107	57	56075-0239	59	56075-2653	63	601B6303UU	38	92015-1627	68	92028-1423	8	92045-1013	10
56008-0036	57	56075-0240	59	56075-2654	63	610A0406	11	92015-1627	69	92028-1424	8	92045-1152	11
56030-0779	55	56075-0241	59	56075-2655	63	670B2016	26	92015-1658	30	92028-1564	10	92046-0034	16
56030-0780	55	56075-0242	59	56075-2656	63	670B2018	26	92015-1757	67	92028-1597	31	92046-0607	10
56033-0262	58	56075-0243	59	56075-2657	63	670D2010	7	92015-1757	68	92028-1598	31	92046-0610	30
56033-0908	58	56075-0244	60	56075-2658	63	671B2550	38	92015-1757	69	92028-1858	10	92047-011	27
56053-0735	58	56075-0245	60	56075-2659	63	92001-1522	71	92015-1765	37	92033-0079	43	92047-012	46
56053-0996	58	56075-0246	60	56075-2660	64	92001-1728	41	92015-1946	30	92033-015	10	92048-006	27
56054-1064	61	56075-0247	60	56075-2661	64	92001-1793	8	92015-1947	38	92033-026	10	92048-008	27
56054-1356	61	56075-0248	60	56075-2662	64	92001-1860	43	92016-028	9	92033-0732	3	92049-0136	37
56054-1356	62	56075-0249	60	56075-2663	64	92002-1296	22	92022-072	12	92033-1042	38	92049-0730	38
56054-1412	60	56075-1494	62	56075-2664	64	92002-1323	41	92022-1093	4	92033-1186	43	92049-0731	13
56054-1412	64	56075-1495	62	56075-2665	64	92002-1894	41	92022-1116	9	92033-1236	46	92049-0734	46
56054-1413	62	56075-1496	62	56075-2666	64	92002-1995	32	92022-112	10	92033-1286	46	92049-1056	38
56054-1413	65	56075-1497	62	56075-2667	64	92004-0040	1	92022-1282	39	92037-1163	55	92049-1109	31
56054-1413	66	56075-1498	62	56075-2668	64	92004-0048	38	92022-1373	42	92037-1486	4	92049-1254	30
56054-1477	59	56075-1499	62	56075-2669	64	92005-0730	17	92022-1373	44	92038-001	8	92049-1349	6
56054-1477	60	56075-1500	62	56075-4208	65	92005-0890	26	92022-1405	49	92039-0014	68	92049-1559	13
56054-1477	63	56075-1501	62	56075-4210	65	92009-1134	45	92022-1521	67	92039-0014	69	92049-1560	16
56054-1477	64	56075-1502	62	56075-4211	65	92009-1197	49	92022-1582	30	92039-0709	51	92055-0016	19
56054-1702	59	56075-1503	62	56075-4212	65	92009-1197	68	92022-161	10	92039-0709	68	92055-0124	17
56054-1737	59	56075-1504	62	56075-4217	66	92009-1197	69	92022-165	40	92039-0709	69	92055-0136	24
56054-1744	59	56075-1505	62	56075-4218	66	92009-1257	45	92022-1827	12	92042-007	1	92055-0195	2
56054-1744	63	56075-1506	62	56075-4221	65	92009-1458	41	92022-1827	21	92042-014	21	92055-049	16
56054-1746	60	56075-1507	62	56075-4222	65	92009-1662	51	92022-1879	46	92042-031	13	92055-0728	18
56054-1747	60	56075-1508	62	56075-4223	66	92009-1662	68	92022-1916	38	92043-0026	32	92055-0732	31
56054-1749	59	56075-1509	62	56075-4224	66	92009-1662	69	92022-1977	68	92043-0104	43	92055-0733	13
56054-1749	60	56075-1510	62	56075-4225	66	92009-3845	34	92022-1977	69	92043-0200	32	92055-0734	16
56054-1995	62	56075-1511	62	56075-4226	66	92015-1014	5	92022-231	46	92043-0746	29	92055-0735	26
56054-1996	61	56075-1512	62	57001-1752	59	92015-1197	45	92022-289	5	92043-1263	16	92055-0736	26
56054-2026	62	56075-1513	62	57001-1752	60	92015-1233	41	92022-304	3	92043-1264	1	92055-0741	43
56054-2222	63	56075-1514	61	59006-0014	4	92015-1364	30	92022-326	39	92043-1264	3	92055-1146	16
56054-2223	64	56075-1516	61	59051-0721	21	92015-1367	20	92026-0115	9	92043-1309	13	92055-1276	24
56054-2383	65	56075-1518	61	59051-0722	24	92015-1367	24	92026-0734	9	92043-132	24	92055-1354	21
56054-2383	66	56075-1519	61	59256-0554	26	92015-1367	70	92026-0846	24	92043-1416	42	92055-1370	24
56069-7765	60	56075-1694	61	59465-1103	58	92015-1387	5	92026-1217	12	92043-1416	44	92055-1384	46
56071-0161	58	56075-1695	61	59502-0050	25	92015-1415	28	92026-1443	46	92043-4009	2	92056-003	46
56071-0807	58	56075-2650	63	600A0500	10	92015-1476	24	92027-1210	40	92045-0067	9	92057-0019	38
56075-0237	59	56075-2651	63	601B6203UU	38	92015-1527	8	92027-1440	12	92045-0734	37	92057-0595	7

This catalog covers:

'15-'18 ER300 BFFA/BGF/BHF/BJF

This page covers:

Numerical Parts Index/สารบัญหมายเลขอะไหล่

Part No.	Group No.	Part No.	Group No.	Part No.	Group No.	Part No.	Group No.	Part No.	Group No.	Part No.	Group No.	Part No.	Group No.
92058-1102	38	92093-0587	25	92145-0683	56	92153-0339	1	92154-0359	28	92154-1061	5	92161-1459	51
92066-0002	1	92093-1367	46	92145-0804	35	92153-0531	25	92154-0360	28	92154-1062	26	92161-1460	70
92066-0003	13	92104-0004	57	92145-0895	12	92153-0559	28	92154-0362	31	92154-1063	26	92161-1462	53
92066-0748	16	92104-1064	57	92145-0911	9	92153-0574	40	92154-0777	13	92154-1065	13	92161-1466	12
92066-0767	21	92106-0004	57	92150-1301	14	92153-0627	13	92154-0784	21	92154-1111	20	92161-1473	47
92066-1110	13	92107-0020	57	92150-1301	15	92153-0793	2	92154-0819	7	92154-1111	25	92161-1497	5
92066-1246	11	92110-0040	57	92150-1432	46	92153-0816	34	92154-0843	43	92154-1140	16	92161-1522	51
92066-1252	13	92110-0057	57	92150-1548	14	92153-0832	16	92154-0844	42	92154-1140	26	92161-1762	68
92069-0053	52	92110-0066	57	92150-1548	15	92153-0832	26	92154-0844	44	92154-1152	27	92161-1762	69
92069-0058	54	92110-0564	57	92150-1689	68	92153-0927	14	92154-0918	51	92154-1189	14	92170-1017	4
92069-0076	54	92110-0566	57	92150-1689	69	92153-0927	15	92154-0932	33	92154-1189	15	92170-1033	26
92069-063	53	92110-0567	57	92150-1725	7	92153-0967	56	92154-0932	67	92154-1212	21	92170-1091	43
92069-1016	52	92111-0008	57	92151-1149	30	92153-1295	18	92154-0932	68	92154-1212	26	92170-1514	55
92069-1016	53	92112-0007	57	92151-1166	41	92153-1632	14	92154-0932	69	92154-1422	45	92171-0059	5
92070-0031	23	92122-006	24	92151-1233	3	92153-1632	15	92154-0933	56	92154-1767	71	92171-0305	55
92071-0705	24	92122-0557	19	92151-1305	19	92153-1763	7	92154-0935	39	92154-1871	16	92171-0640	41
92071-0709	4	92122-0557	21	92151-1462	14	92153-1774	1	92154-0936	32	92154-2832	15	92171-0640	44
92071-0712	5	92122-0557	26	92151-1462	15	92153-1775	1	92154-0940	31	92160-1116	5	92171-0818	43
92072-0012	17	92139-0293	10	92151-1654	43	92153-1798	25	92154-0941	31	92160-1161	31	92171-1539	55
92072-0135	20	92139-0773	9	92151-1703	51	92153-1800	5	92154-0942	31	92160-1167	49	92171-1597	55
92072-1195	34	92139-0781	10	92151-1986	45	92153-1851	24	92154-0950	26	92160-1190	67	92171-1703	44
92072-1195	55	92139-0782	8	92152-0295	48	92153-1866	24	92154-0951	4	92160-1190	70	92171-1819	41
92072-1414	26	92139-0783	8	92152-0332	47	92153-1886	5	92154-0953	7	92160-1613	52	92172-0064	17
92072-1414	55	92139-0784	8	92152-0409	40	92153-1957	28	92154-0954	11	92160-1613	68	92172-0129	17
92075-1115	47	92139-0786	8	92152-0409	43	92153-1986	12	92154-0957	13	92160-1613	69	92172-0262	53
92075-1690	25	92139-0787	8	92152-0445	68	92154-0070	5	92154-0960	16	92161-0046	70	92172-0262	55
92075-1738	28	92139-0788	8	92152-0445	69	92154-0175	24	92154-0961	25	92161-0054	52	92172-0262	56
92075-1739	28	92139-0790	8	92152-0658	32	92154-0182	51	92154-0962	22	92161-0347	40	92172-0296	4
92075-1808	51	92139-0791	8	92152-0842	33	92154-0182	68	92154-0997	9	92161-0347	43	92172-0322	29
92075-1808	56	92139-0792	8	92152-0842	70	92154-0182	69	92154-1002	34	92161-0625	52	92172-0334	24
92075-209	40	92139-0793	10	92152-0843	38	92154-0210	68	92154-1003	34	92161-0631	51	92172-0343	53
92081-076	12	92140-0008	27	92152-0844	38	92154-0210	69	92154-1003	51	92161-0631	52	92172-0395	54
92081-159	24	92143-1187	37	92152-0846	25	92154-0216	67	92154-1023	35	92161-0690	26	92172-0427	53
92081-1612	32	92143-1416	38	92152-1586	37	92154-0226	40	92154-1026	48	92161-0691	26	92172-0477	52
92081-1620	17	92143-1968	10	92152-1682	5	92154-0226	43	92154-1033	42	92161-0700	38	92172-0742	22
92081-1737	43	92144-1074	12	92152-1692	5	92154-0235	12	92154-1034	12	92161-0776	53	92172-0742	53
92081-1833	39	92144-1567	32	92152-1957	46	92154-0235	41	92154-1040	56	92161-0927	47	92172-0742	67
92090-007	27	92144-1847	42	92152-2129	71	92154-0235	44	92154-1050	48	92161-0951	19	92172-0786	56
92093-0078	4	92144-1847	44	92152-2178	51	92154-0300	33	92154-1050	67	92161-1424	4	92172-0788	45
92093-0144	4	92145-0656	17	92153-0301	46	92154-0357	22	92154-1055	21	92161-1426	19	92172-0790	19

'15~'18 ER300 BFFA/BGF/BHF/BJF

Numerical Parts Index/สารบัญหมายเลขอะไหล่

Part No.	Group No.	Part No.	Group No.	Part No.	Group No.	Part No.	Group No.	Part No.	Group No.	Part No.	Group No.	Part No.	Group No.
92172-0812	11	92180-1036	6	92210-0006	45								
92172-0970	4	92180-1038	6	92210-0007	56								
92173-0028	43	92180-1040	6	92210-0276	38								
92173-0049	47	92180-1042	6	92210-0605	10								
92173-0050	20	92180-1044	6	92210-0615	42								
92173-0050	25	92180-1046	6	92210-0615	44								
92173-0190	4	92180-1048	6	92210-0778	12								
92173-0192	4	92180-1050	6	92210-0779	12								
92173-0192	20	92180-1052	6	92210-0784	35								
92173-0193	4	92180-1054	6	92210-0817	51								
92173-0194	16	92191-1795	4	92210-1081	71								
92173-0194	19	92192-0225	13	92210-1242	5								
92173-0198	4	92192-0902	4	92210-1247	31								
92173-0736	55	92192-1096	47	92210-1323	25								
92173-0868	68	92192-1097	4	92210-1397	30								
92173-0868	69	92192-1170	17	99994-0354-234	70								
92173-0907	55	92192-1174	20	99994-0354-35E	70								
92173-0919	1	92192-1175	20	99994-0354-35K	70								
92173-0936	43	92192-1176	20	99994-0354-45W	70								
92173-0942	5	92192-1231	4	99994-0354-660	70								
92173-0956	1	92192-1918	17	99994-0354-739	70								
92173-0978	47	92200-0164	54	99994-0726	71								
92173-0978	55	92200-0165	54	99999-0524	18								
92173-1085	29	92200-0212	70										
92173-1143	20	92200-0284	53										
92173-1161	55	92200-0386	24										
92173-1398	40	92200-0434	12										
92173-1416	26	92200-0490	12										
92173-1417	26	92200-0583	53										
92180-1014	6	92200-0783	32										
92180-1016	6	92200-0784	51										
92180-1018	6	92200-0788	14										
92180-1020	6	92200-0788	15										
92180-1022	6	92200-0789	25										
92180-1024	6	92200-0790	22										
92180-1026	6	92200-0851	10										
92180-1028	6	92200-0860	1										
92180-1030	6	92200-1389	10										
92180-1032	6	92200-1774	41										
92180-1034	6	92210-0001	34										

Kawasaki