

# Kawasaki

ZR900 CJFA/CJFB  
(Z900RS)



สมุดภาพอะไหล่  
PARTS CATALOG

# Kawasaki

## ZR900 CJFA/CJFB

### สมุดภาพอะไหล่ รถจักรยานยนต์คาวาซากิ

This catalog covers:

'18 ZR900 CJFA/CJFB

GROUP NO.

A

This page covers:

Color Combination Parts List-ชิ้นส่วนอะไหล่สี

ปี & รหัสประจำรุ่น / Year & Model '18 ZR900CJFA

สี / Color

สีเขียว / Metallic Matte Covert Green (36T)

หมายเลขเฟรม / Frame No. Range

เริ่มต้นจาก / From JKAZR900CCA000001 ~

หมายเลขเครื่อง / Engine No. Range

เริ่มต้นจาก / From ZR900BE000001 ~



สีเขียว / Metallic Matte Covert Green (36T)

ชื่ออะไหล่(ไทย) Description(Thai)	ชื่ออะไหล่(อังกฤษ) Description(English)	หมวดที่ Group No.	หมายเลขอะไหล่ / Part No.
			รหัสสีเขียว M.M.C. Green (36T)
ฝาครอบข้างซ้าย	COVER-COMP,LH	48	14041-5096-45L
ฝาครอบข้างขวา	COVER-COMP,RH	48	14041-5097-45L
ฝาครอบหม้อน้ำ-ข้างซ้าย	COVER,RADIATOR,LH	26	14093-0647-499
ฝาครอบหม้อน้ำข้างขวา	COVER,RADIATOR,RH	26	14093-0648-499
เสื้อไฟหน้า	BODY-COMP-HEAD LAMP	53	23005-0049-45L
บังโคลนหน้า	FENDER-FRONT	34	35038-0002-45L
ขายึดบังโคลนหน้า-ข้างซ้าย	FENDER-FRONT,ARM,LH	34	35038-0003-18R
ขายึดบังโคลนหน้า-ข้างขวา	FENDER-FRONT,ARM,RH	34	35038-0004-18R
ฝาครอบท้ายเบาะ	COVER-TAIL	52	36041-0035-36T
ถังน้ำมัน	TANK-COMP-FUEL	48	51090-5200-36T

This catalog covers:

'18 ZR900 CJFA/CJFB

GROUP NO.

B

This page covers:

Color Combination Parts List-ชิ้นส่วนอะไหล่สี

ปี & รหัสประจำรุ่น / Year & Model '18 ZR900CJFB

สี / Color

สีน้ำตาล / Candy Tone Brown (60X)

หมายเลขเฟรม / Frame No. Range

เริ่มต้นจาก / From JKAZR900CCA000043 ~

หมายเลขเครื่อง / Engine No. Range

เริ่มต้นจาก / From ZR900BE019542 ~



สีน้ำตาล / Candy Tone Brown (60X)

ชื่ออะไหล่(ไทย)	ชื่ออะไหล่(อังกฤษ)	หมวดที่	หมายเลขอะไหล่ / Part No.
Description(Thai)	Description(English)	Group No.	รถสีน้ำตาล C.T. Brown (723)
ฝาครอบข้างซ้าย	COVER-COMP,LH	48	14041-5094-60X
ฝาครอบข้างขวา	COVER-COMP,RH	48	14041-5095-60X
ฝาครอบหม้อน้ำ-ข้างซ้าย	COVER,RADIATOR,LH	26	14093-0647-28Z
ฝาครอบหม้อน้ำ-ข้างขวา	COVER,RADIATOR,RH	26	14093-0648-28Z
เสื้อไฟหน้า	BODY-COMP-HEAD LAMP	53	23005-0049-H8
บังโคลนหน้า	FENDER-FRONT	34	35038-0002-60X
ขายึดบังโคลนหน้า-ข้างซ้าย	FENDER-FRONT,ARM,LH	34	35038-0003-60N
ขายึดบังโคลนหน้า-ข้างขวา	FENDER-FRONT,ARM,RH	34	35038-0004-60N
ฝาครอบท้ายเบาะ	COVER-TAIL	52	36041-5252-60X
ถังน้ำมัน	TANK-COMP-FUEL	48	51090-5206-60X



This catalog covers:  
'18 ZR900 CJFA/CJFB

Engine/เครื่องยนต์

This page covers:  
Pictorial Index/สารบัญรูปภาพ

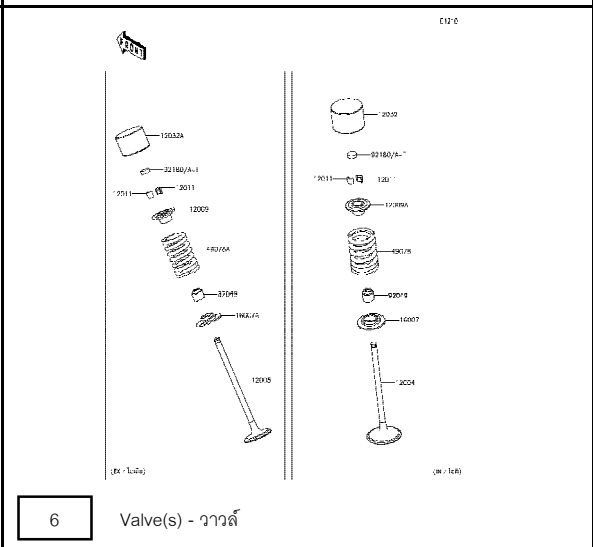
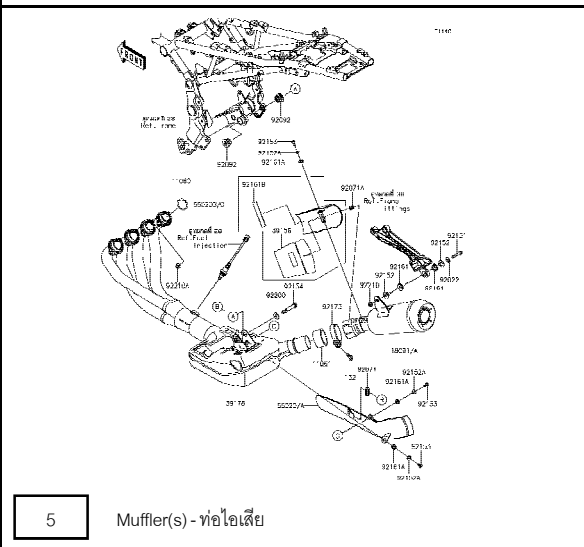
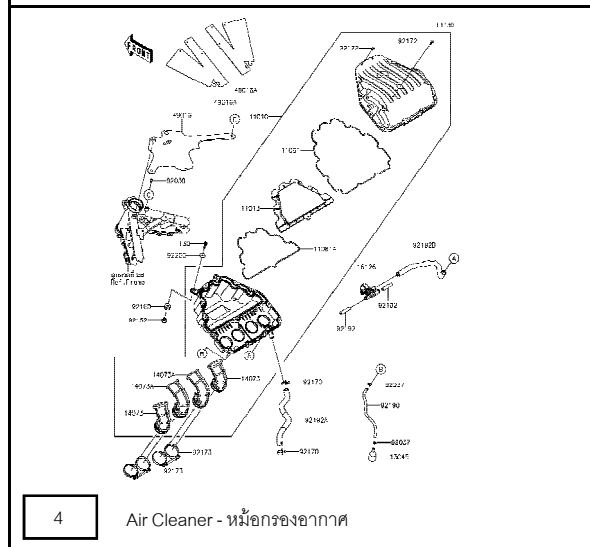
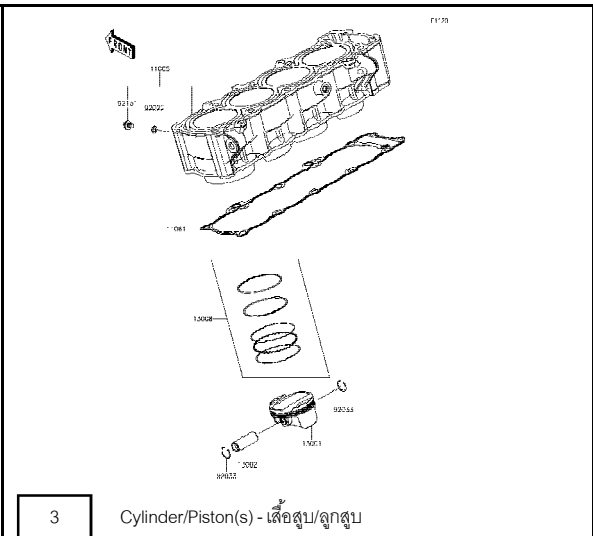
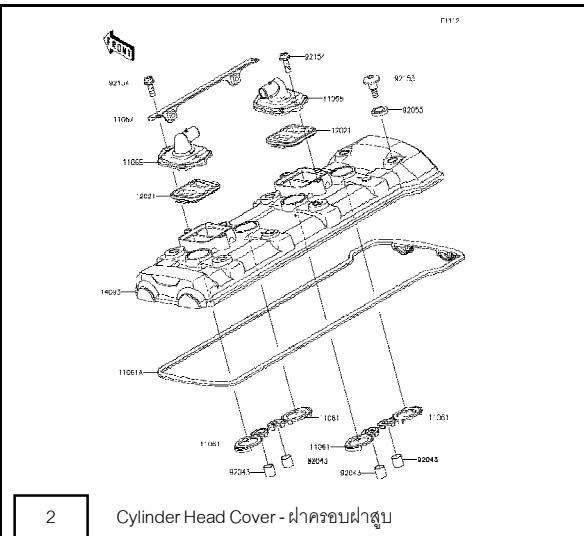
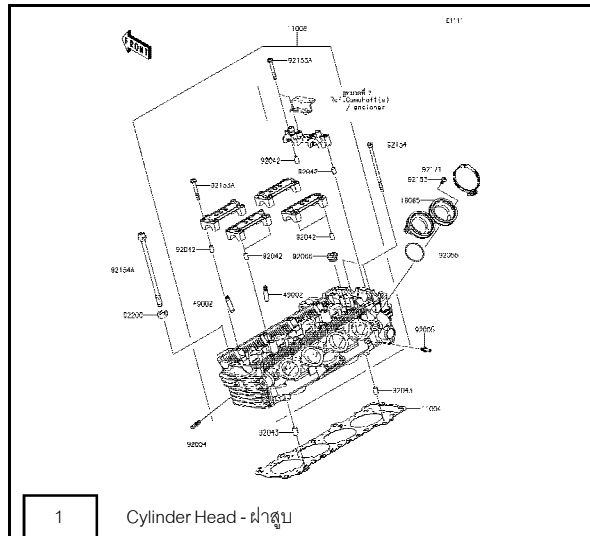

'18 ZR900 CJFA/CJFB

Engine/เครื่องยนต์

*This page covers:*  
Pictorial Index/สารบัญรูปภาพ

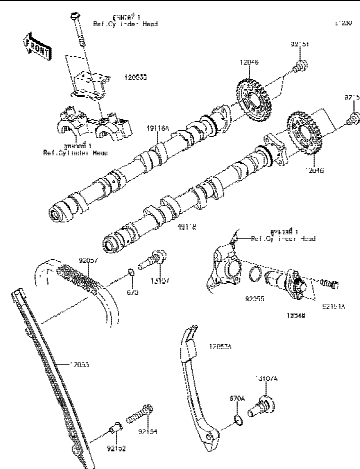

Camshaft(s)/Tensioner - เพลาารวลิ้น/ตัวดันโซ่

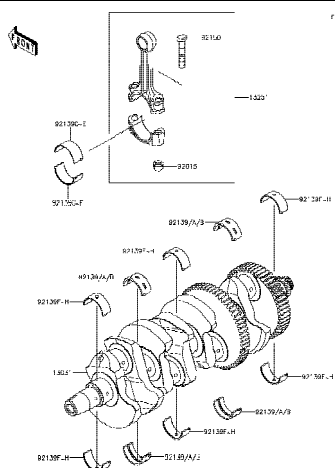

Crankshaft - เพลาข้อเหวี่ยง

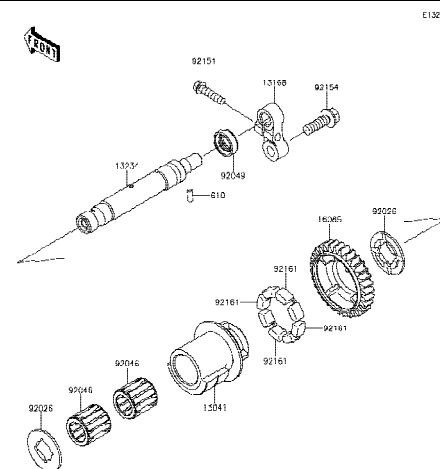

Balancer - บาลานเซอร์

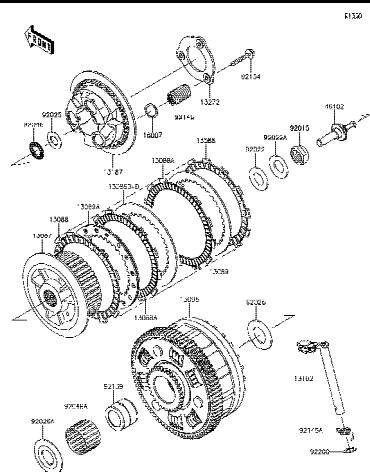

Clutch - คลัทช์

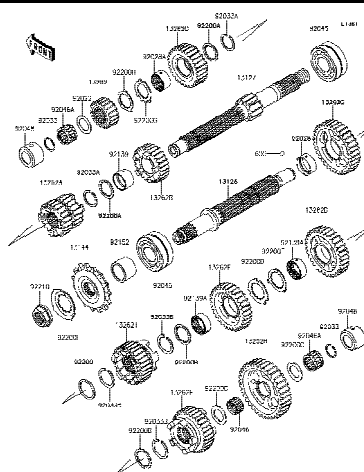

Transmission - เฟืองเกียร์ถ่ายทอดกำลัง

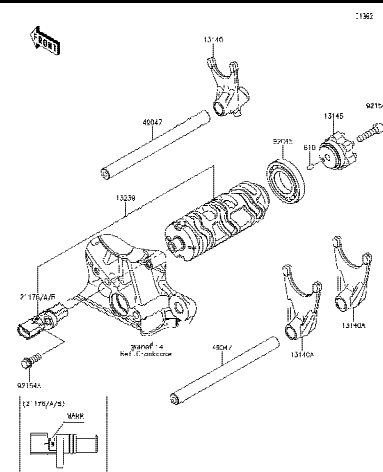

Gear Change Drum/Shift Fork(s) - กระปุกเกียร์/ก้ามปูเกียร์

This catalog covers:  
'18 ZR900 CJFA/CJFB

Engine/เครื่องยนต์

This page covers:  
Pictorial Index/สารบัญรูปภาพ

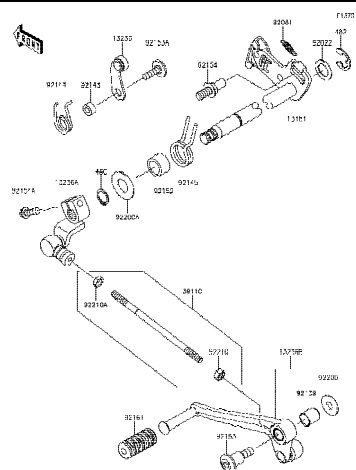

13

Gear Change Mechanism - คันทเกียร์

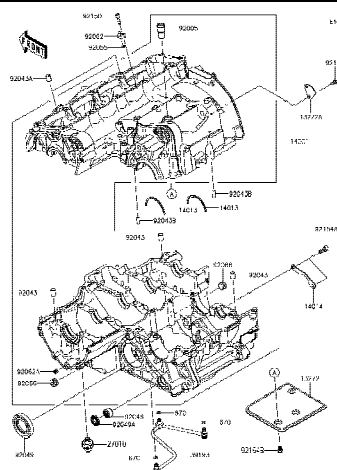

14

Crankcase - แคร้งเครื่องยนต์

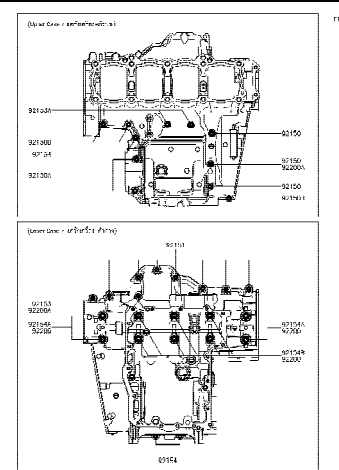

15

Crankcase Bolt Pattern - แบบแสดงตำแหน่งโบลต์แคร้งเครื่องยนต์

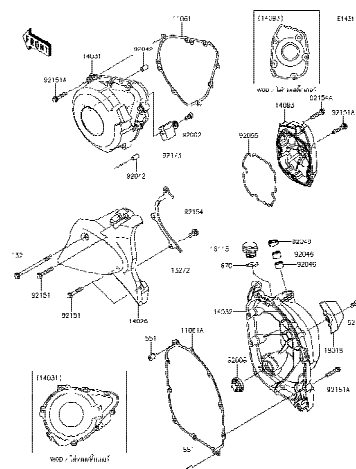

16

Engine Cover(s) - ฝาครอบเครื่องยนต์

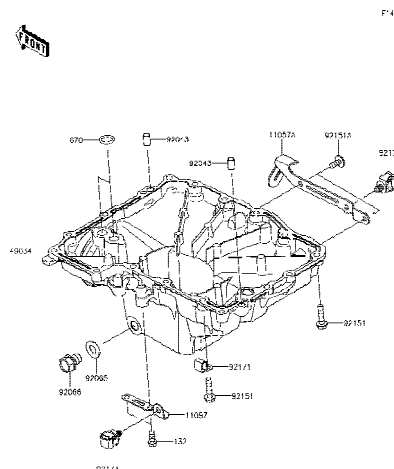

17

Oil Pan - อ่างน้ำมันเครื่อง

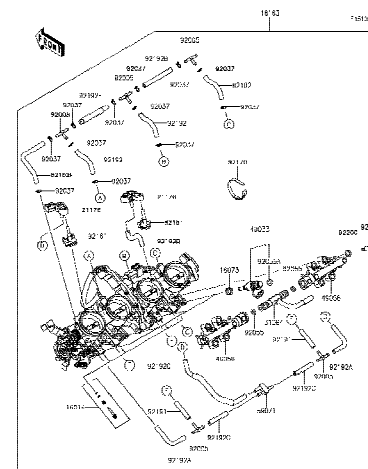

18

Throttle - ชุดลิ้นเร่ง

'18 ZR900 CJFA/CJFB

Engine/เครื่องยนต์

Pictorial Index/สารบัญรูปภาพ

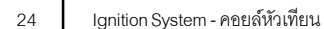
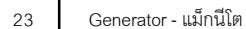
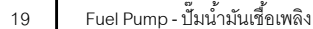

'18 ZR900 CJFA/CJFB

Engine/เครื่องยนต์

Pictorial Index/สารบัญรูปภาพ



Starter Motor - มอเตอร์สตาร์ท



Radiator - หม้อน้ำ



Water Pipe - ท่อน้ำ

This catalog covers:

'18 ZR900 CJFA/CJFB

Chassis/ตัวถัง

This page covers:

Pictorial Index/สารบัญรูปภาพ

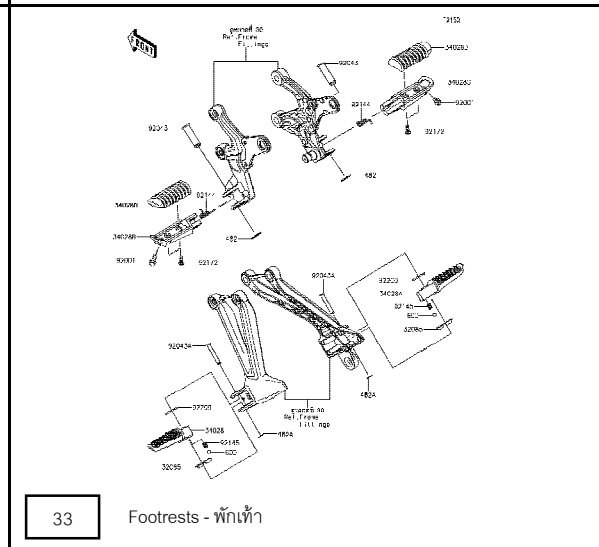
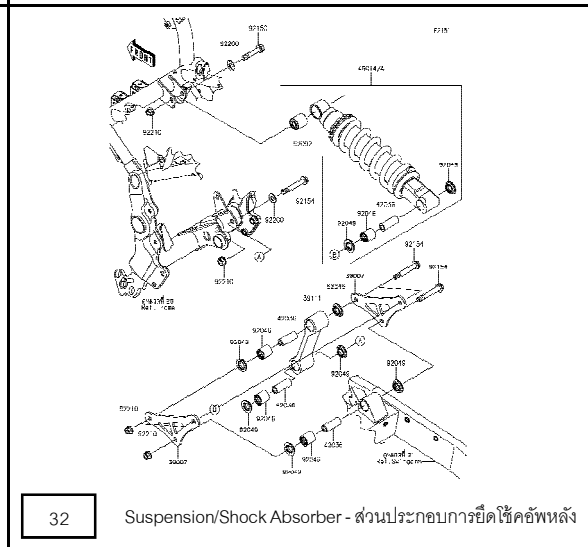
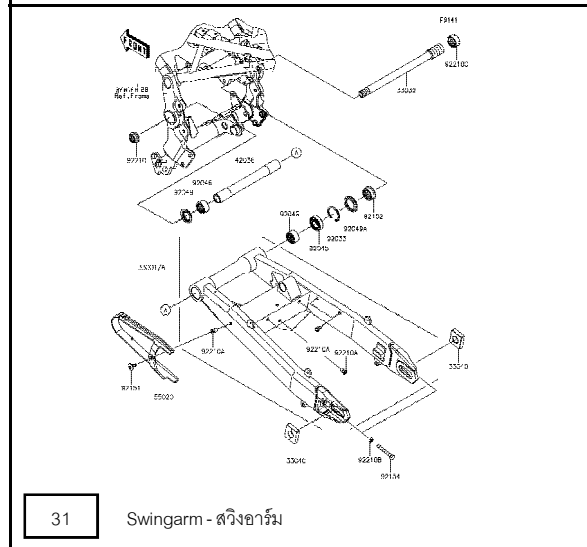
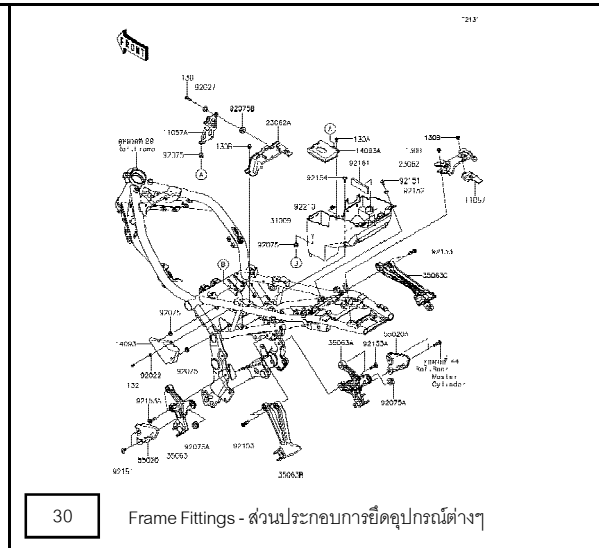
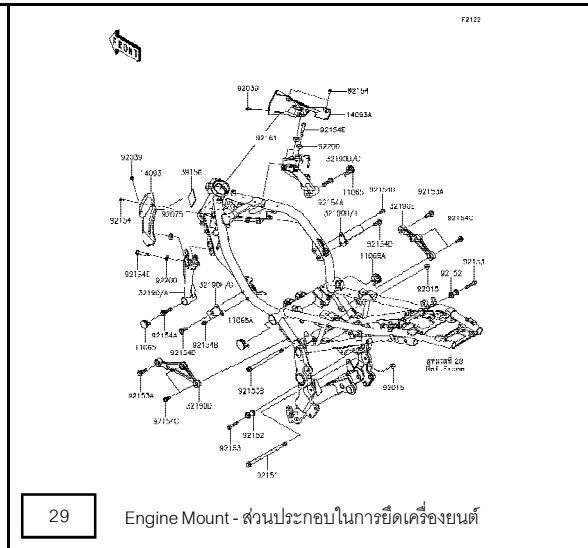
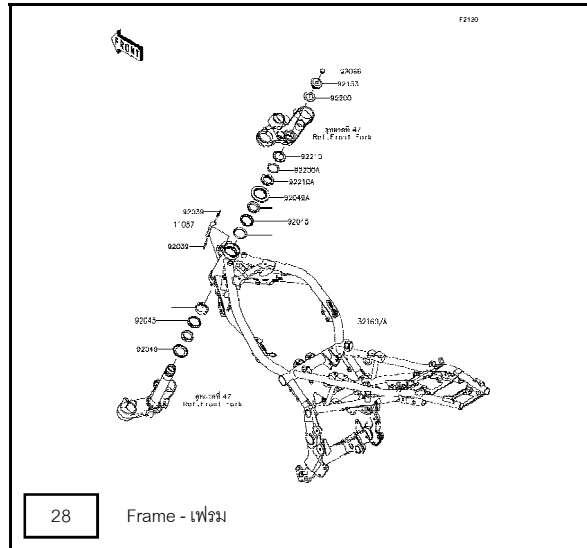

This catalog covers:

'18 ZR900 CJFA/CJFB

Chassis/ตัวถัง

This page covers:

Pictorial Index/สารบัญรูปภาพ

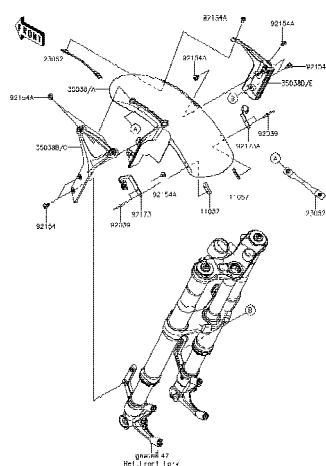

34

Front Fender(s) - บังโคลนหน้า

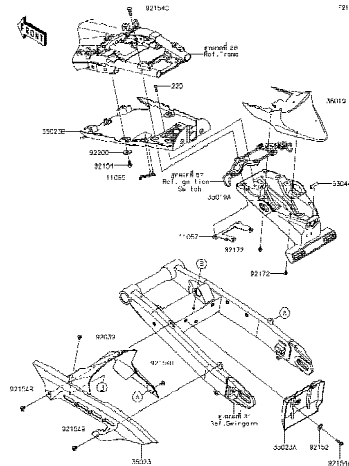

35

Rear Fender(s) - บังโคลนหลัง

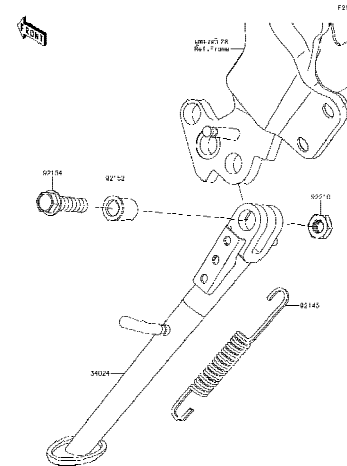

'18 ZR900 CJFA/CJFB

Chassis/ตัวถัง

Pictorial Index/สารบัญรูปภาพ

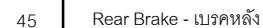
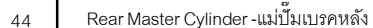
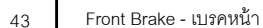
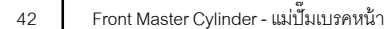
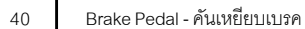



This catalog covers:  
'18 ZR900 CJFA/CJFB

Chassis/ตัวถัง

This page covers:  
Pictorial Index/สารบัญรูปภาพ

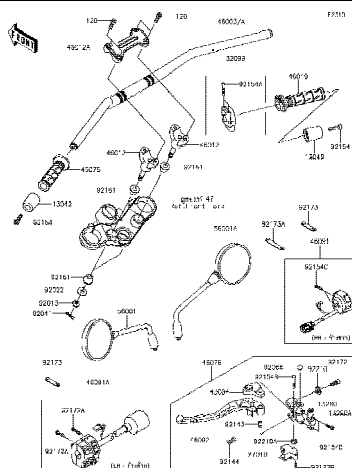

46 Handlebar-แฮนด์บาร์

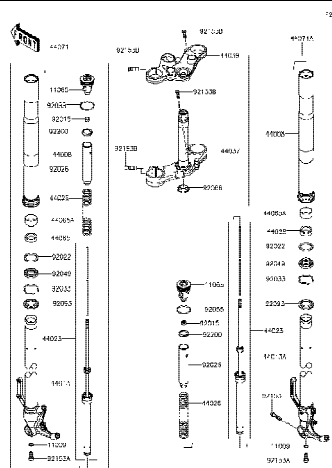

47 Front Fork-ใช้คัพหน้า

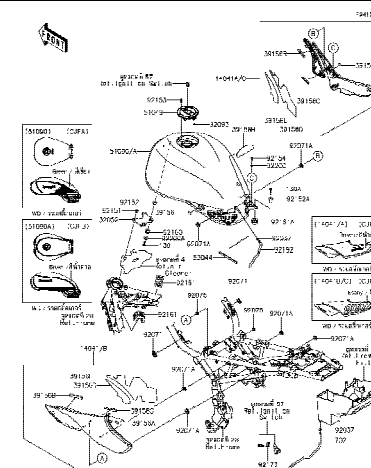

48 Fuel Tank- ถังน้ำมัน

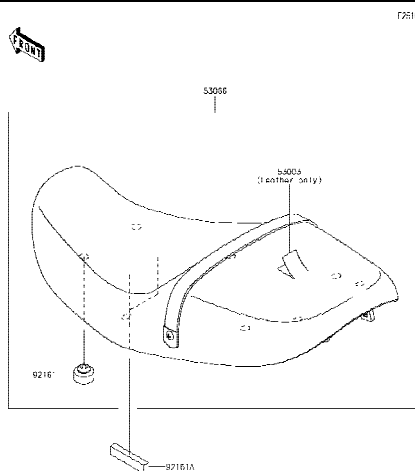

49 Seat - เบาะนั่ง

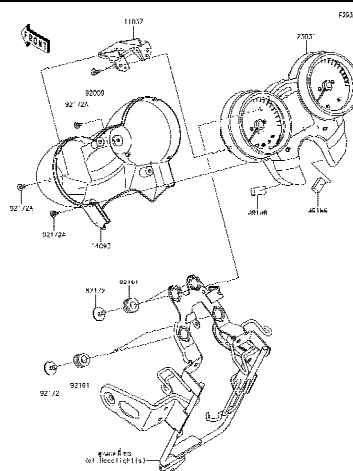

50 Meter(s) - มิเตอร์

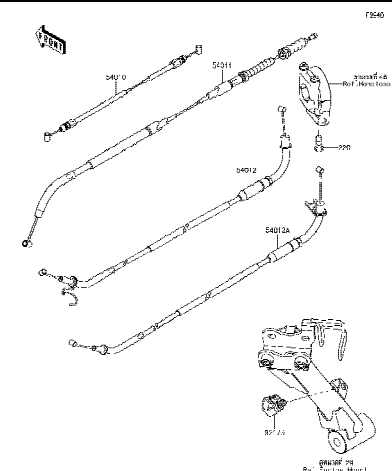

51 Cables - สายต่างๆ

This catalog covers:

'18 ZR900 CJFA/CJFB

Chassis/ตัวถัง

This page covers:

Pictorial Index/สารบัญรูปภาพ

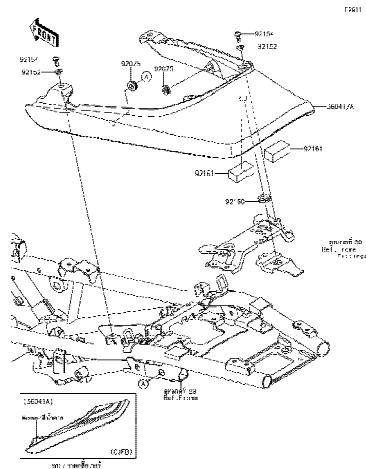

52

Side Covers - ฝาครอบท้ายเบาะ

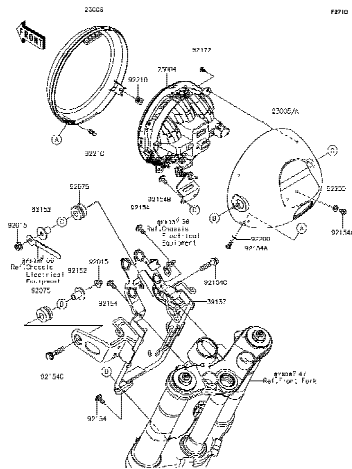

53

Headlight(s) - ไฟหน้า

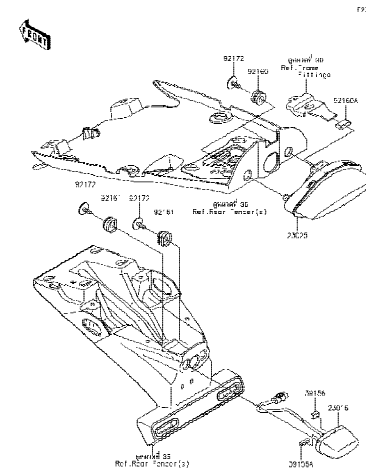

54

Taillight(s) - ไฟท้าย

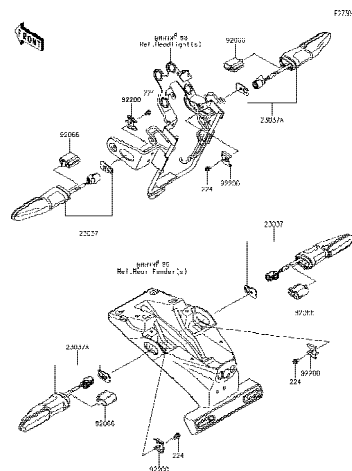

55

Turn Signals - ไฟเลี้ยว

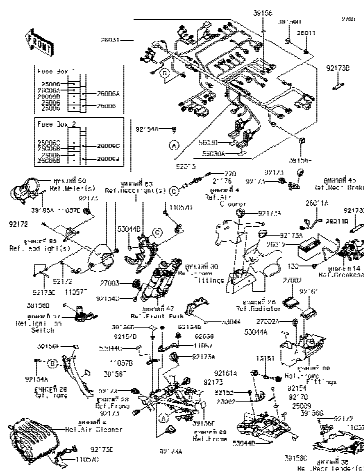

56

Chassis Electrical Equipment - อุปกรณ์ไฟฟ้าต่างๆ

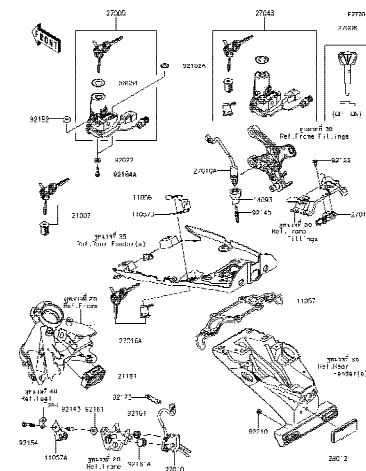

57

Ignition Switch - สวิตช์กุญแจ

'18 ZR900 CJFA/CJFB

Chassis/ตัวถัง

Pictorial Index/สารบัญรูปภาพ

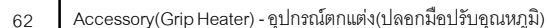

'18 ZR900 CJFA/CJFB

Chassis/ตัวถัง

Pictorial Index/สารบัญรูปภาพ

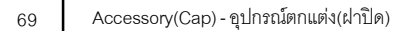
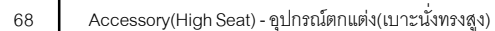
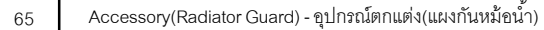
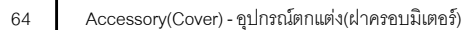

'18 ZR900 CJFA/CJFB

Chassis/ตัวถัง

Pictorial Index/สารบัญรูปภาพ

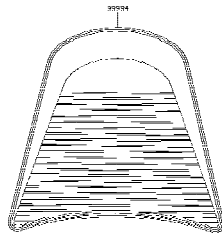

70

Accessory(Decals) - อุปกรณ์ตกแต่ง(ลายสติ๊กเกอร์)



This catalog covers:

'18 ZR900 CJFA/CJFB

Engine-เครื่องยนต์

GROUP NO.

1

This page covers:

Cylinder Head-ฝาสูบ

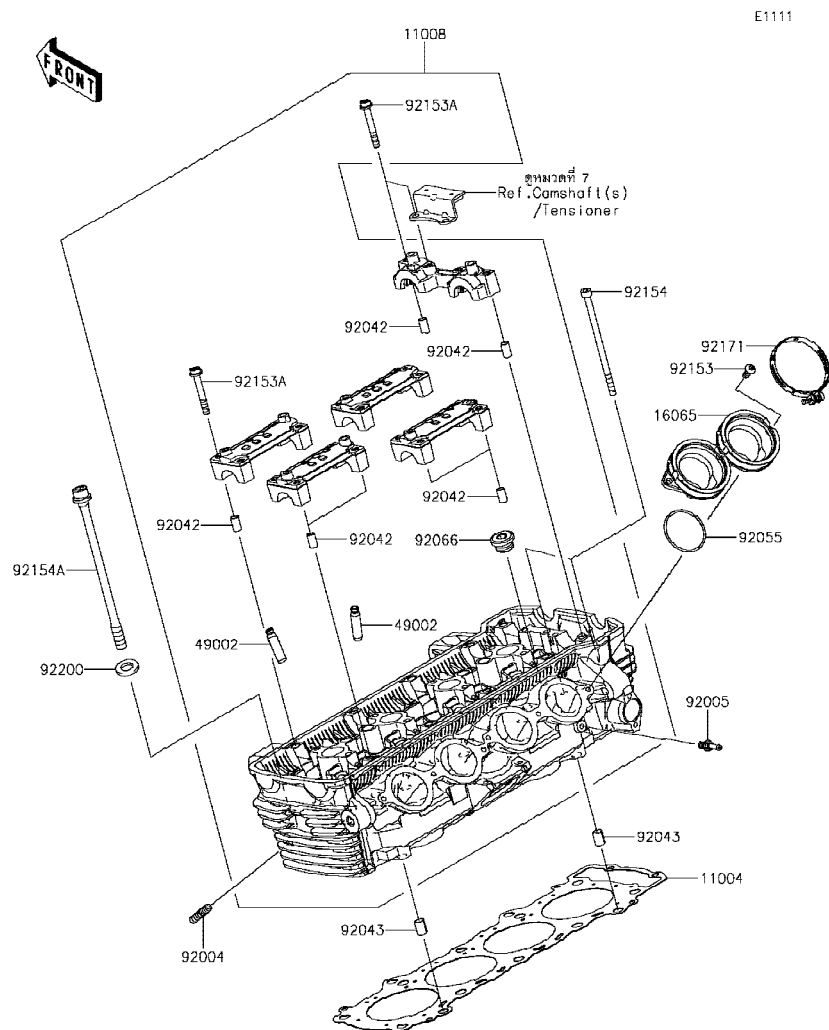

E1111

Ref No.	Part No. หมายเลขอะไหล่	Description-English ชื่ออะไหล่-อังกฤษ	Description-Thai ชื่ออะไหล่-ไทย	Quantity-ZR900			
				'18 CJFA	'18 CJFE		
11004	11004-0769	GASKET-HEAD	ปะเก็นฝาสูบ	1	1		
11008	11008-0932	HEAD-COMP-CYLINDER	ฝาสูบ(ชุด)	1	1		
16065	16065-0132	HOLDER-CARBURETOR	หน้าแปลนชุดลิ้นเร่ง	2	2		
49002	49002-0009	GUIDE-VALVE	ปลอกกาวาล์ว	16	16		
92004	92004-0050	STUD	หลักยึดท่อไอเสีย	8	8		
92005	92005-0826	FITTING	ข้อต่อ	1	1		
92042	92042-007	PIN,DOWEL,6.3X8X14	สลักนุช 6.3X8X14 มม.	10	10		
92043	92043-1264	PIN,8.2X10X14	สลักนุช 8.2X10X14 มม.	2	2		
92055	92055-1536	RING-O,42X1.9	โอริง 42X1.9 มม.	4	4		
92066	92066-0832	PLUG,18X10	ฝาปิด	5	5		
92153	92153-0406	BOLT,TORX,6X14	bolt 6X14 มม.	6	6		
92153A	92153-0656	BOLT,SOCKET,6X45	bolt 6X45 มม.	20	20		
92154	92154-0205	BOLT,SOCKET,6X115	bolt 6X115 มม.	2	2		
92154A	92154-2638	BOLT,FLANGED,10X165	bolt 10X165 มม.	10	10		
92171	92171-0729	CLAMP,60MM	เหล็กคล้อง 60 มม.	4	4		
92200	92200-1691	WASHER,10.2X18.4X1.8	แหวนรอง 10.2X18.4X1.8 มม.	10	10		

This catalog covers:

'18 ZR900 CJFA/CJFB

Engine-เครื่องยนต์

GROUP NO.

2

This page covers:

Cylinder Head Cover-ฝาครอบฝาสูบ

E1112

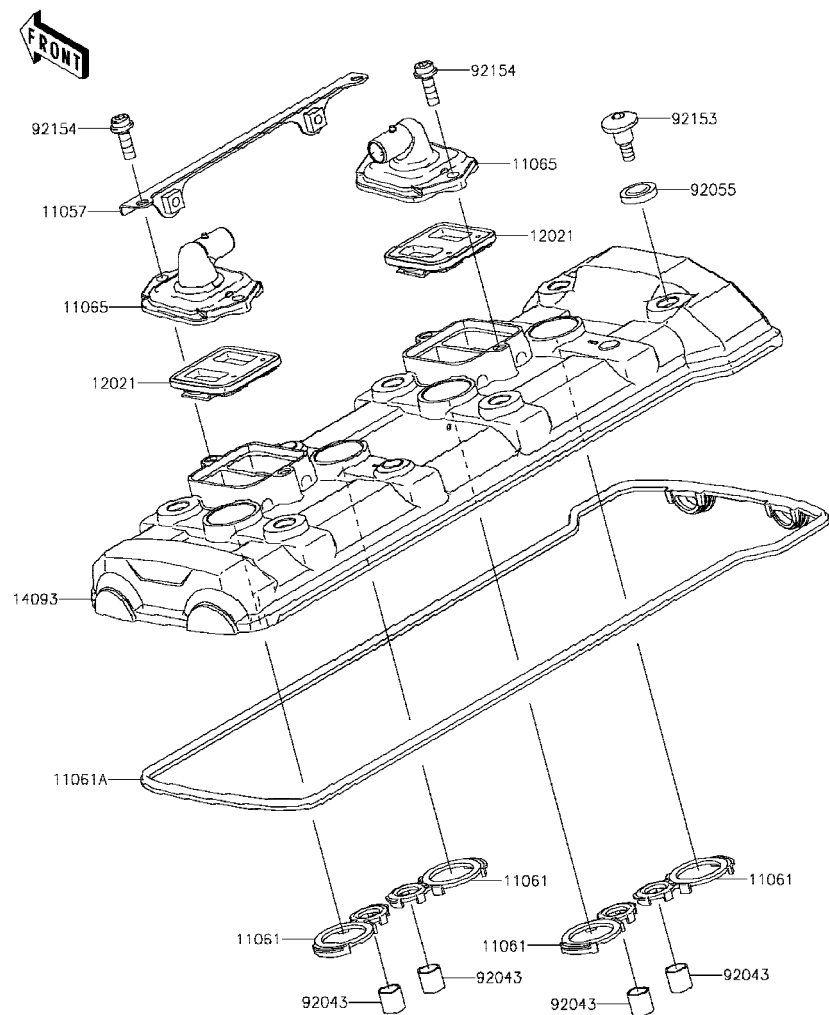

Ref No.	Part No. หมายเลขอะไหล่	Description-English ชื่ออะไหล่-อังกฤษ	Description-Thai ชื่ออะไหล่-ไทย	Quantity-ZR900			
				'18 CJFA	'18 CJFE		
11057	11057-0299	BRACKET,HEAT COVER	ขายึด	1	1		
11061	11061-1213	GASKET,SPARK PLUG	ปะเก็นหัวเทียน	4	4		
11061A	11061-1214	GASKET,HEAD	ปะเก็นฝาสูบ	1	1		
11065	11065-0993	CAP,HEAD COVER	ฝาครอบชุดวาล์ว	2	2		
12021	12021-0016	VALVE-ASSY-REED	วาล์ว	2	2		
14093	14093-0626	COVER,HEAD	ฝาครอบฝาสูบ	1	1		
92043	92043-4009	PIN,10.1X12X14	สลัก 10.1X12X14 มม.	4	4		
92055	92055-0785	RING-O	โอริง	6	6		
92153	92153-1779	BOLT,SOCKET,6X22.5	bolt 6X22.5 มม.	6	6		
92154	92154-0351	BOLT,SOCKET,6X18	bolt 6X18 มม.	4	4		

This catalog covers:

'18 ZR900 CJFA/CJFB

Engine-เครื่องยนต์

GROUP NO.

3

This page covers:

Cylinder/Piston(s)-เสื้อสูบ/ลูกสูบ

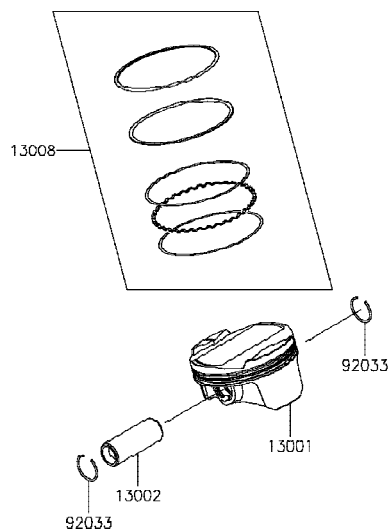
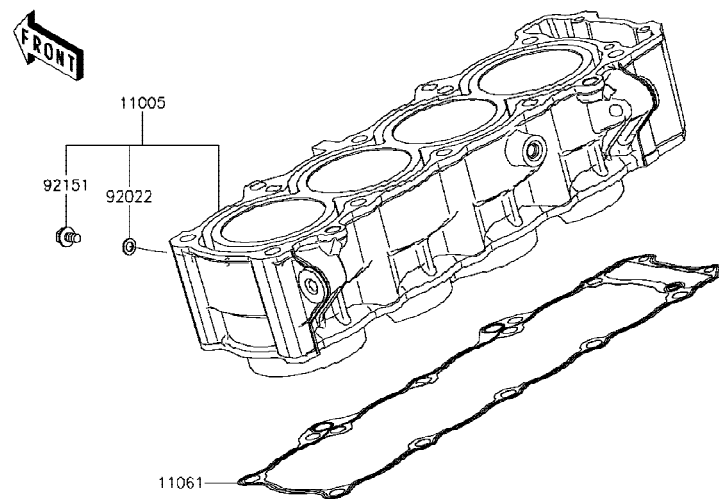

E1120

Ref No.	Part No. หมายเลขอะไหล่	Description-English ชื่ออะไหล่-อังกฤษ	Description-Thai ชื่ออะไหล่-ไทย	Quantity-ZR900			
				'18 CJFA	'18 CJFE		
11005	11005-0686	CYLINDER-ENGINE	เสื้อสูบ	1	1		
11061	11061-0402	GASKET,CYLINDER BASE	ปะเก็นเสื้อสูบ	1	1		
13001	13001-0788	PISTON-ENGINE	ลูกสูบ สแตนดาร์ด	4	4		
13002	13002-0004	PIN-PISTON	สลักลูกสูบ	4	4		
13008	13008-0571	RING-SET-PISTON	แหวนลูกสูบ สแตนดาร์ด	4	4		
92022	92022-304	WASHER,6.2X11X1	แหวนรอง 6.2X11X1 มม.	1	1		
92033	92033-1054	RING-SNAP	คลิปล็อกสลักลูกสูบ	8	8		
92151	92151-1344	BOLT,6X10	bolt 6X10 มม.	1	1		



This catalog covers:

'18 ZR900 CJFA/CJFB

Engine-เครื่องยนต์

GROUP NO.

4

This page covers:

Air Cleaner-หม้อกรองอากาศ

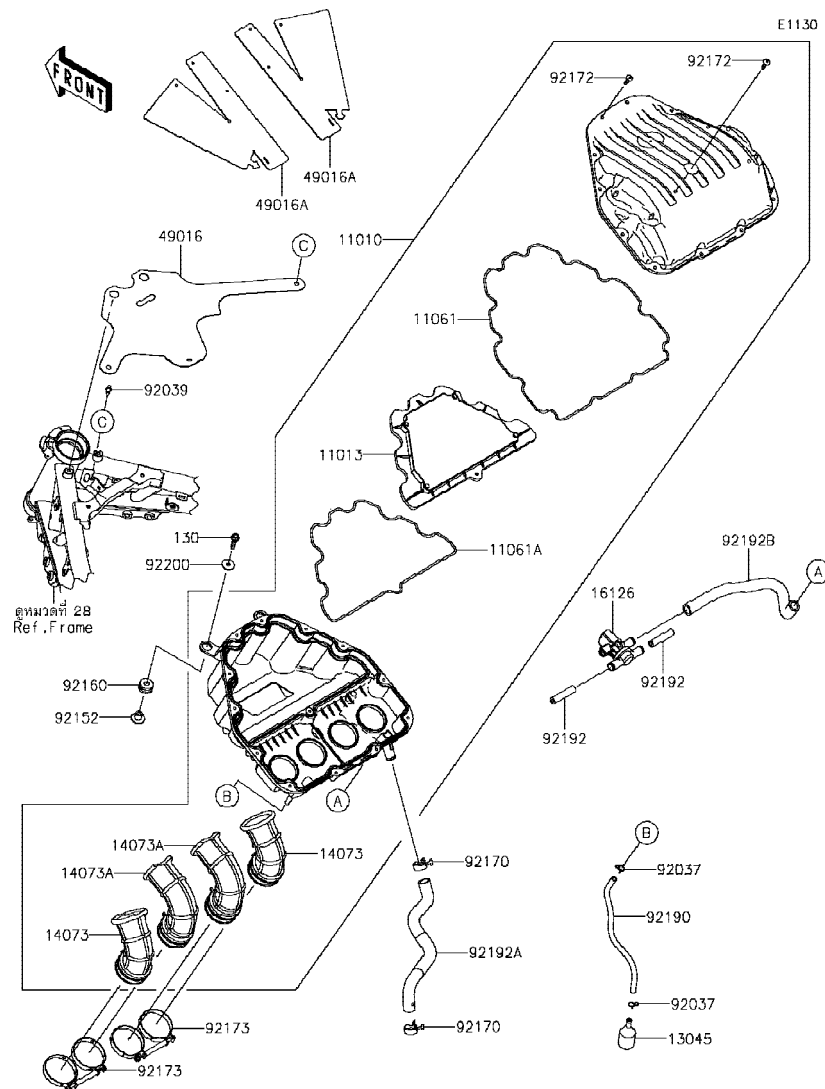

Ref No.	Part No. หมายเลขอะไหล่	Description-English ชื่ออะไหล่-อังกฤษ	Description-Thai ชื่ออะไหล่-ไทย	Quantity-ZR900			
				'18 CJFA	'18 CJFE		
11010	11010-0866	FILTER-ASSY-AIR	หม้อกรองอากาศ(ชุด)	1	1		
11013	11013-0768	ELEMENT-AIR FILTER	ไส้กรองอากาศ	1	1		
11061	11061-1263	GASKET,CASE	ปะเก็นฝาครอบไส้กรอง	1	1		
11061A	11061-1264	GASKET,ELEMENT	ปะเก็นไส้กรอง	1	1		
13045	13045-1057	RECEIVER-OIL	ไส้กรองท่อน้ำมัน	1	1		
14073	14073-0881	DUCT,#1,#4	ท่อต่อหม้อกรองอากาศ,#1,#4	2	2		
14073A	14073-0882	DUCT,#2,#3	ท่อต่อหม้อกรองอากาศ,#2,#3	2	2		
16126	16126-0745	VALVE,AIR SWITCHING	วาล์วอากาศ	1	1		
49016	49016-0652	COVER-SEAL,WATERPROOF	ฝาครอบกันน้ำ	1	1		
49016A	49016-0653	COVER-SEAL	ฝาครอบ	2	2		
92037	92037-1712	CLAMP	เข็มขัดรัดท่อยาง	2	2		
92039	92039-0023	RIVET	หมุดย้ำ	1	1		
92152	92152-0547	COLLAR,6.5X10.5X13.1	ปลอก 6.5X10.5X13.1 มม.	2	2		
92160	92160-1162	DAMPER	ลูกยาง	2	2		
92170	92170-1060	CLAMP	เข็มขัดรัด	2	2		
92172	92172-0483	SCREW,TAPPING,5X20	สกรู 5X20 มม.	13	13		
92173	92173-1784	CLAMP	เข็มขัดรัด	2	2		
92190	92190-1253	TUBE,6X9X300	ท่อยาง	1	1		
92192	92192-0843	TUBE,HEAD-ASVV	ท่อยาง	2	2		
92192A	92192-1692	TUBE,BLOWBY	ท่อยาง	1	1		
92192B	92192-1785	TUBE,ASVV-A/C	ท่อยาง	1	1		
92200	92200-1087	WASHER,6.5X22X1.6	แหวนรอง 6.5X22X1.6 มม.	2	2		
130	130BA0625	BOLT-FLANGED,6X25	โบลท์ 6X25 มม.	2	2		

This catalog covers:

'18 ZR900 CJFA/CJFB

Engine-เครื่องยนต์

GROUP NO.

5

This page covers:

Muffler(s)-ท่อไอเสีย

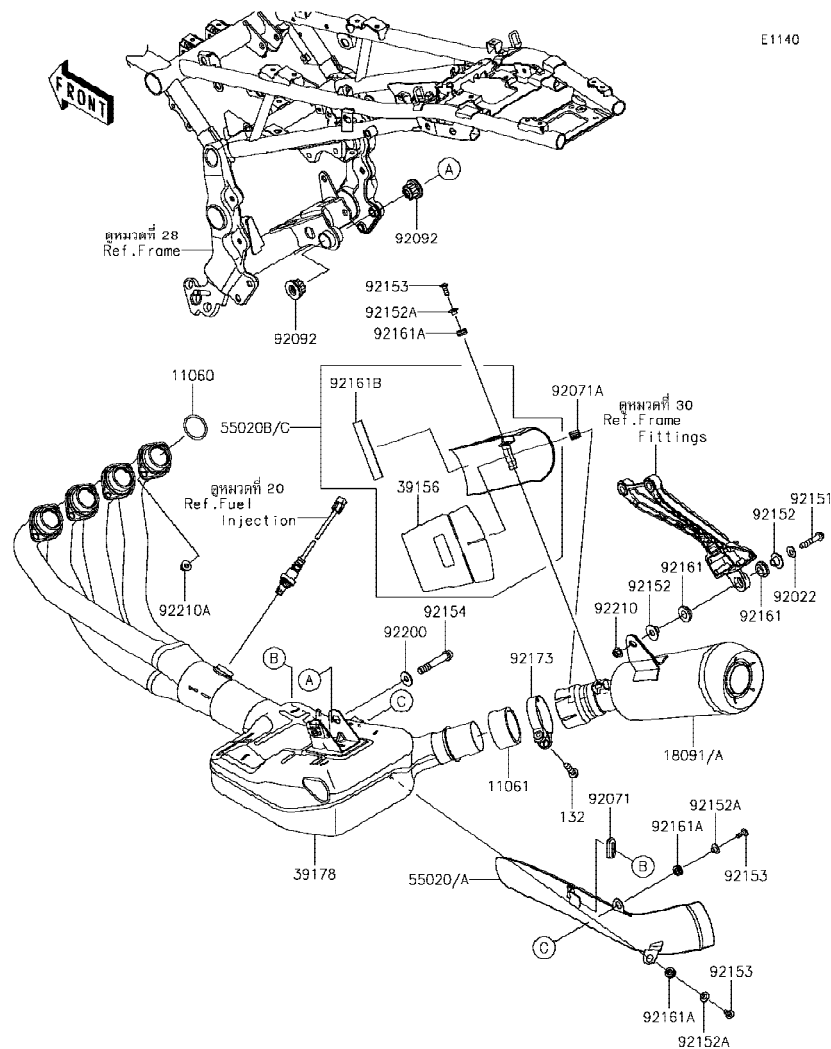

Ref No.	Part No.	Description-English ชื่ออะไหล่-อังกฤษ	Description-Thai ชื่ออะไหล่-ไทย	Quantity-ZR900			
				'18	'18		
				CJFA	CJFE		
11060	11060-1103	GASKET,EXHAUST PIPE HOLDER	ปะเก็นปากท่อไอเสีย	4	4		
11061	11061-0447	GASKET,50.8X62X30	ปะเก็นข้อต่อท่อ	1	1		
18091	18091-1132	BODY-COMP-MUFFLER	ปลายท่อไอเสีย		1		
18091A	18091-1147	BODY-COMP-MUFFLER	ปลายท่อไอเสีย	1			
39156	39156-2353	PAD	แผ่นรอง	1	1		
39178	39178-0334	MANIFOLD-COMP-EXHAUST	ท่อร่วมไอเสีย	1	1		
55020	55020-2180	GUARD,FR	แผ่นกันท่อไอเสีย-ตัวหน้า		1		
55020A	55020-2221	GUARD,FR	แผ่นกันท่อไอเสีย-ตัวหน้า	1			
55020B	55020-2237	GUARD,RR	แผ่นกันท่อไอเสีย-ตัวหลัง		1		
55020C	55020-2238	GUARD,RR	แผ่นกันท่อไอเสีย-ตัวหลัง	1			
92022	92022-3730	WASHER,8.5X19X1.2	แหวนรอง 8.5X19X1.2 มม.	1	1		
92071	92071-0752	GROMMET	ลูกยาง	1	1		
92071A	92071-1270	GROMMET	ยาง	1	1		
92092	92092-1081	BUSHING-RUBBER	บุชยาง	2	2		
92151	92151-1532	BOLT,FLANGED,8X40	โบลท์ 8X40 มม.	1	1		
92152	92152-0188	COLLAR	ปลอกทรงโบลท์	2	2		
92152A	92152-0286	COLLAR,6.3X8.3X16	ปลอกทรงโบลท์ 6.3X8.3X16 มม.	3	3		
92153	92153-0817	BOLT,SOCKET,6X16	โบลท์ 6X16 มม.	3	3		
92154	92154-1281	BOLT,SOCKET	โบลท์	1	1		
92161	92161-0135	DAMPER	ยางรอง	2	2		
92161A	92161-0306	DAMPER	ลูกยาง	3	3		
92161B	92161-2100	DAMPER	ยางรอง	1	1		
92173	92173-0284	CLAMP,64.5MM	เข็มขัดรัด 64.5 มม.	1	1		
92200	92200-1377	WASHER,10.5X25X2.0	แหวนรอง 10.5X25X2.0 มม.	1	1		
92210	92210-0121	NUT,8MM	น็อต 8 มม.	1	1		
92210A	92210-1132	NUT,CAP,8MM	น็อต 8 มม.	8	8		
132	132BC0830	BOLT-FLANGED-SMALL,8X30	โบลท์ 8X30 มม.	1	1		

This catalog covers:

'18 ZR900 CJFA/CJFB

Engine-เครื่องยนต์

GROUP NO.

6

This page covers:

Valve(s)-วาล์ว(1/2)

E1210

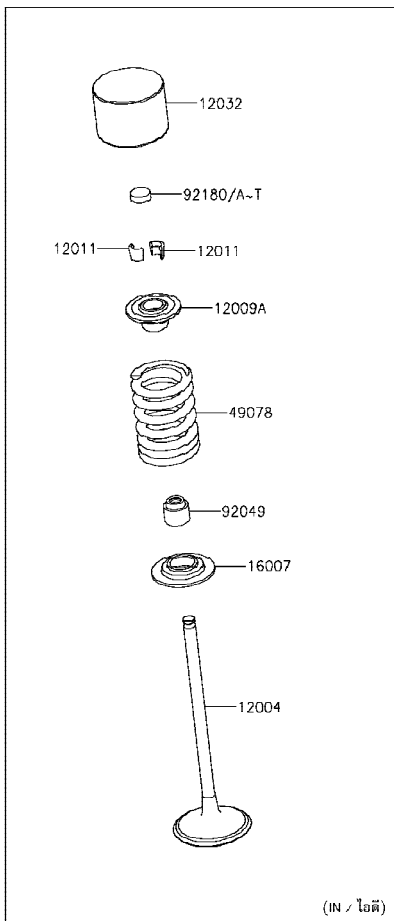
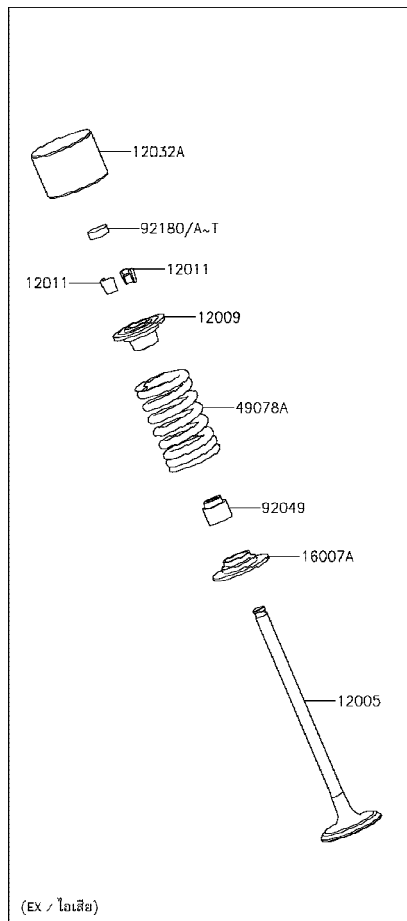

Ref No.	Part No.	Description-English	Description-Thai	Quantity-ZR900			
				'18 CJFA	'18 CJFB		
12004	12004-0750	VALVE-INTAKE	วาล์วไอดี	8	8		
12005	12005-0771	VALVE-EXHAUST	วาล์วไอเสีย	8	8		
12009	12009-0030	RETAINER-VALVE SPRING	จานกดสปริงวาล์ว	8	8		
12009A	12009-1091	RETAINER-VALVE SPRING	จานกดสปริงวาล์ว	8	8		
12011	12011-1053	COLLET	ปะกับวาล์ว	32	32		
12032	12032-0009	TAPPET	ลูกถ้วย	8	8		
12032A	12032-0018	TAPPET	ลูกถ้วย	8	8		
16007	16007-0034	SEAT-SPRING	แผ่นรองสปริง	8	8		
16007A	16007-1227	SEAT-SPRING	แผ่นรองสปริง	8	8		
49078	49078-0716	SPRING-ENGINE VALVE	สปริงวาล์ว	8	8		
49078A	49078-0743	SPRING-ENGINE VALVE	สปริงวาล์ว	8	8		
92049	92049-1349	SEAL-OIL, VSB 4.3 7.5 5.3 8.3	ซีลกันวาล์ว	16	16		
92180	92180-1014	SHIM, T=2.50	แผ่นชิม, T=2.50	16	16		
92180A	92180-1016	SHIM, T=2.55	แผ่นชิม, T=2.55	AR	AR		
92180B	92180-1018	SHIM, T=2.60	แผ่นชิม, T=2.60	AR	AR		
92180C	92180-1020	SHIM, T=2.65	แผ่นชิม, T=2.65	AR	AR		
92180D	92180-1022	SHIM, T=2.70	แผ่นชิม, T=2.70	AR	AR		
92180E	92180-1024	SHIM, T=2.75	แผ่นชิม, T=2.75	AR	AR		
92180F	92180-1026	SHIM, T=2.80	แผ่นชิม, T=2.80	AR	AR		
92180G	92180-1028	SHIM, T=2.85	แผ่นชิม, T=2.85	AR	AR		
92180H	92180-1030	SHIM, T=2.90	แผ่นชิม, T=2.90	AR	AR		
92180I	92180-1032	SHIM, T=2.95	แผ่นชิม, T=2.95	AR	AR		
92180J	92180-1034	SHIM, T=3.00	แผ่นชิม, T=3.00	AR	AR		
92180K	92180-1036	SHIM, T=3.05	แผ่นชิม, T=3.05	AR	AR		
92180L	92180-1038	SHIM, T=3.10	แผ่นชิม, T=3.10	AR	AR		
92180M	92180-1040	SHIM, T=3.15	แผ่นชิม, T=3.15	AR	AR		
92180N	92180-1042	SHIM, T=3.20	แผ่นชิม, T=3.20	AR	AR		
92180O	92180-1044	SHIM, T=3.25	แผ่นชิม, T=3.25	AR	AR		
92180P	92180-1046	SHIM, T=3.30	แผ่นชิม, T=3.30	AR	AR		
92180Q	92180-1048	SHIM, T=3.35	แผ่นชิม, T=3.35	AR	AR		

This catalog covers:

'18 ZR900 CJFA/CJFB

Engine-เครื่องยนต์

GROUP NO.

6

This page covers:

Valve(s)-วาล์ว(2/2)

E1210

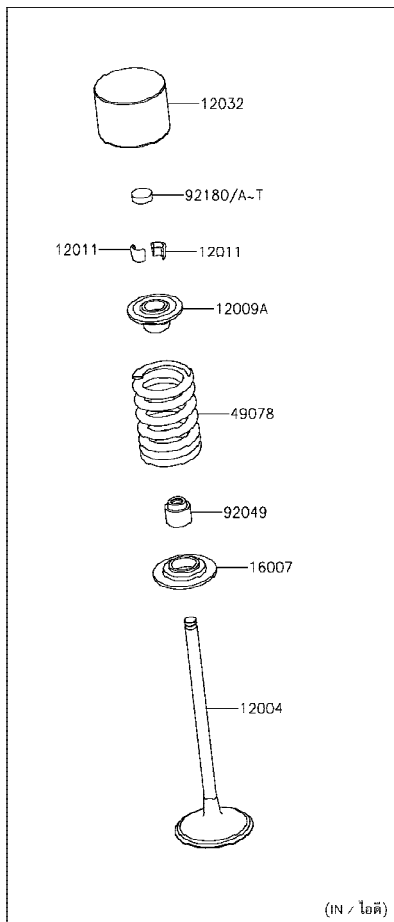
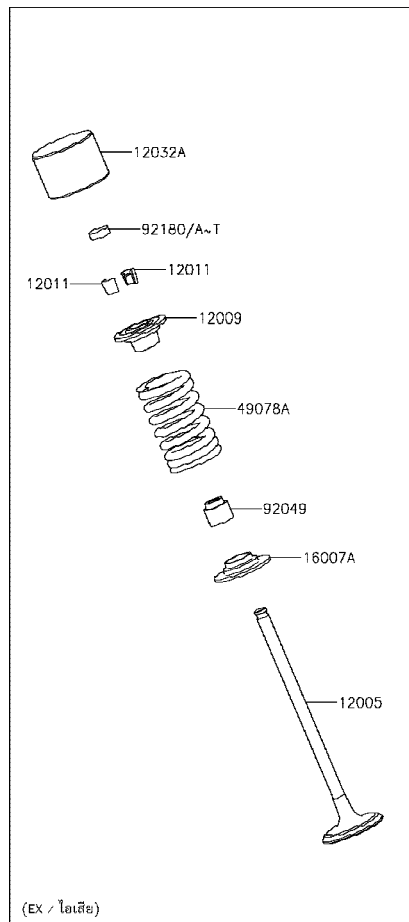

Ref No.	Part No. หมายเลขอะไหล่	Description-English ชื่ออะไหล่-อังกฤษ	Description-Thai ชื่ออะไหล่-ไทย	Quantity-ZR900			
				'18 CJFA	'18 CJFE		
92180R	92180-1050	SHIM,T=3.40	แผ่นชิม,T=3.40	AR	AR		
92180S	92180-1052	SHIM,T=3.45	แผ่นชิม,T=3.45	AR	AR		
92180T	92180-1054	SHIM,T=3.50	แผ่นชิม,T=3.50	AR	AR		

This catalog covers:

'18 ZR900 CJFA/CJFB

Engine-เครื่องยนต์

GROUP NO.

7

This page covers:

Camshaft(s)/Tensioner-เพลาแรวลิ้น/ตัวดันโซ่

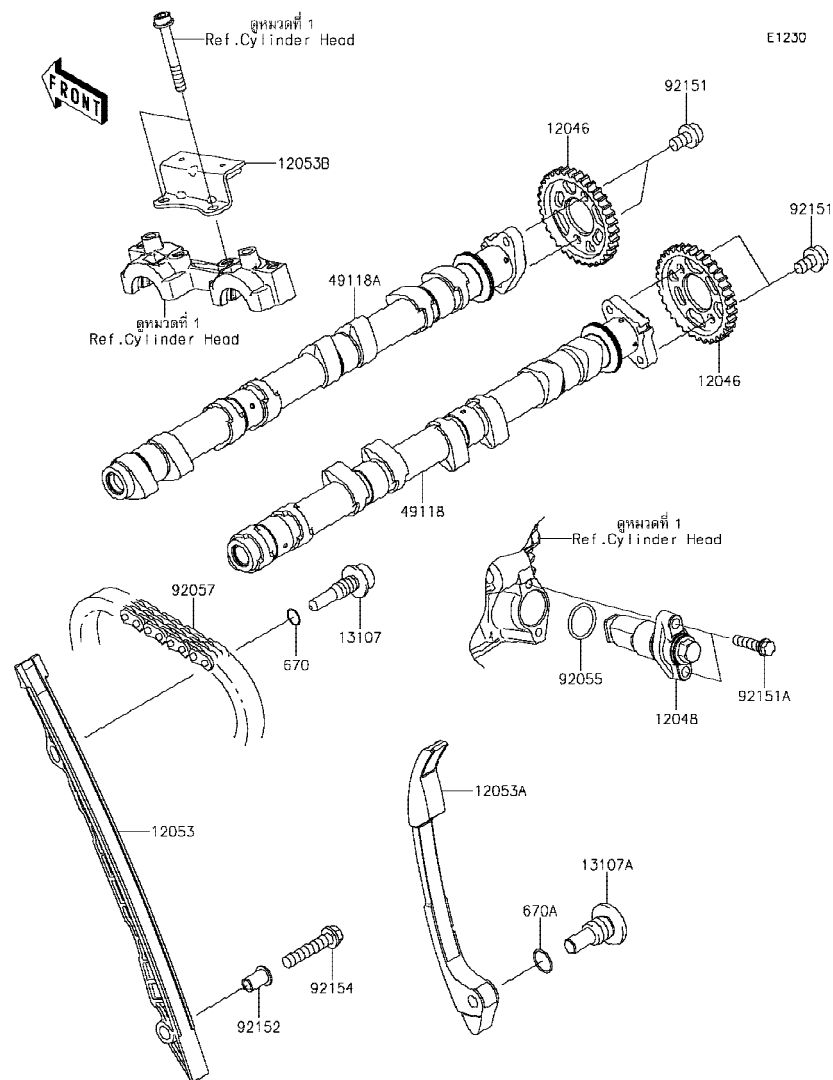

Ref No.	Part No.	Description-English ชื่ออะไหล่-อังกฤษ	Description-Thai ชื่ออะไหล่-ไทย	Quantity-ZR900			
				'18 CJFA	'18 CJFE		
12046	12046-0564	SPROCKET,CAMSHAFT,34T	เฟืองแรวลิ้น 34 T	2	2		
12048	12048-0080	TENSIONER-ASSY	ตัวดันโซ่	1	1		
12053	12053-0161	GUIDE-CHAIN,FR	ตัวรองโซ่-ตัวหน้า	1	1		
12053A	12053-0162	GUIDE-CHAIN,RR	ตัวรองโซ่-ตัวหลัง	1	1		
12053B	12053-0163	GUIDE-CHAIN,UPP	ตัวรองโซ่-ตัวบน	1	1		
13107	13107-0157	SHAFT,CHAIN GUIDE	แกนยึดยางดันโซ่	1	1		
13107A	13107-1376	SHAFT	แกนยึดตัวรองโซ่	1	1		
49118	49118-0910	CAMSHAFT-COMP,INTAKE	เพลาแรวลิ้น-ไอดี	1	1		
49118A	49118-0920	CAMSHAFT-COMP,EXHAUST	เพลาแรวลิ้น-ไอเสีย	1	1		
92055	92055-086	RING-O,18.8X1.9	โอริง 18.8X1.9 มม.	1	1		
92057	92057-0202	CHAIN,98XRH2015-126M	โซ่แรวลิ้น 98XRH2015-126M	1	1		
92151	92151-1829	BOLT,SOCKET,6X10	โบลท์ 6X10 มม.	4	4		
92151A	92151-1930	BOLT,FLANGED-SMALL,6X25	โบลท์ 6X25 มม.	2	2		
92152	92152-1167	COLLAR	ปลอกกรอง	1	1		
92154	92154-1942	BOLT,FLANGED,6X30	โบลท์ 6X30 มม.	1	1		
670	670D1509	O RING,9MM	โอริง 9 มม.	1	1		
670A	670D2014	O RING,14MM	โอริง 14 มม.	1	1		

This catalog covers:

'18 ZR900 CJFA/CJFB

Engine-เครื่องยนต์

GROUP NO.

8

This page covers:

Crankshaft-เพลาข้อเหวี่ยง

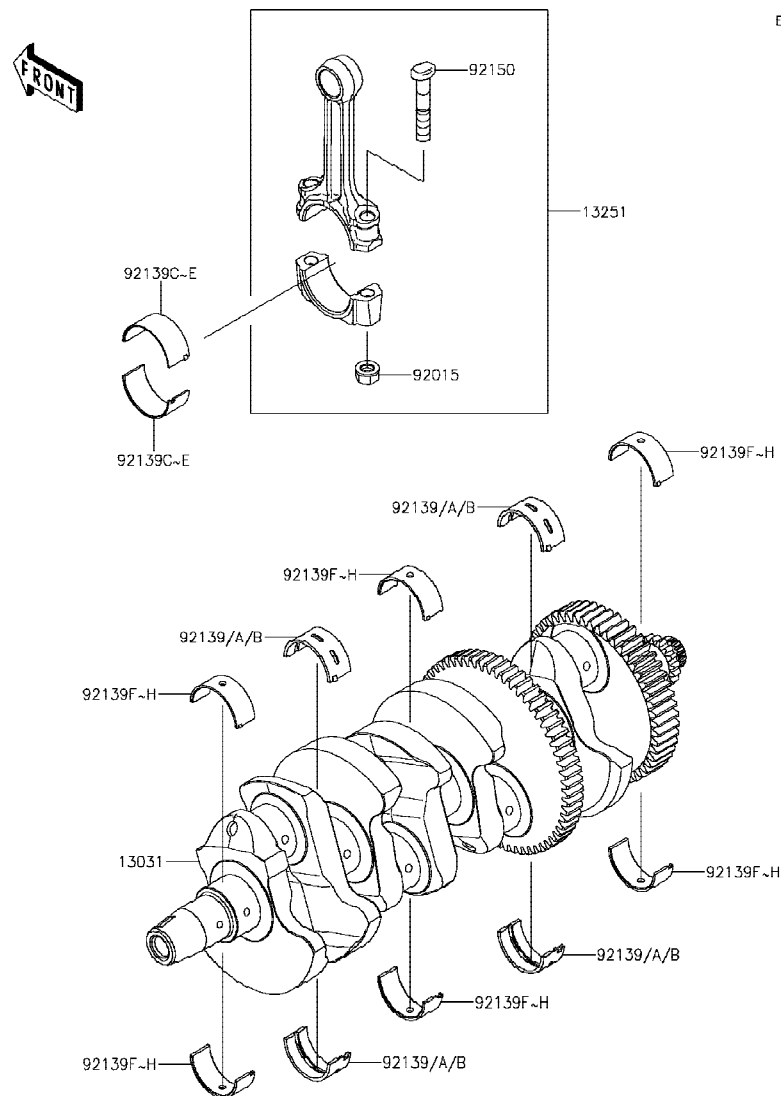

E1321

Ref No.	Part No. หมายเลขอะไหล่	Description-English ชื่ออะไหล่-อังกฤษ	Description-Thai ชื่ออะไหล่-ไทย	Quantity-ZR900			
				'18 CJFA	'18 CJFE		
13031	13031-0710	CRANKSHAFT-COMP	เพลาข้อเหวี่ยง	1	1		
13251	13251-0726-II	ROD-ASSY-CONNECTING,II	ก้านสูบ(ชุด)	4	4		
92015	92015-1311	NUT,FLANGED,8MM	น็อต 8 มม.	8	8		
92139	92139-0032	BUSHING,CRANK #2&#4,BLUE	ปะกับเพลาข้อเหวี่ยง #2&#4,สีน้ำเงิน	AR	AR		
92139A	92139-0033	BUSHING,CRANK #2&#4,BLACK	ปะกับเพลาข้อเหวี่ยง #2&#4,สีดำ	4	4		
92139B	92139-0034	BUSHING,CRANK #2&#4,BROWN	ปะกับเพลาข้อเหวี่ยง #2&#4,สีน้ำตาล	AR	AR		
92139C	92139-0122	BUSHING,CRANK PIN,BLUE	ปะกับก้านสูบ,สีน้ำเงิน	AR	AR		
92139D	92139-0123	BUSHING,CRANK PIN,BLACK	ปะกับก้านสูบ,สีดำ	8	8		
92139E	92139-0124	BUSHING,CRANK PIN,BROWN	ปะกับก้านสูบ,สีน้ำตาล	AR	AR		
92139F	92139-0217	BUSHING,CRANK,#1&#3&#5,BLUE	ปะกับเพลาข้อเหวี่ยง #1&#3&#5,สีน้ำเงิน	AR	AR		
92139G	92139-0218	BUSHING,CRANK,#1&#3&#5,BLACK	ปะกับเพลาข้อเหวี่ยง #1&#3&#5,สีดำ	6	6		
92139H	92139-0219	BUSHING,CRANK,#1&#3&#5,BROW	ปะกับเพลาข้อเหวี่ยง #1&#3&#5,สีน้ำตาล	AR	AR		
92150	92150-1216	BOLT,CONNECTING ROD,8MM	โบลท์ก้านสูบ 8 มม.	8	8		

This catalog covers:

'18 ZR900 CJFA/CJFB

Engine-เครื่องยนต์

GROUP NO.

9

This page covers:

Balancer-บาลานเซอร์

E1323

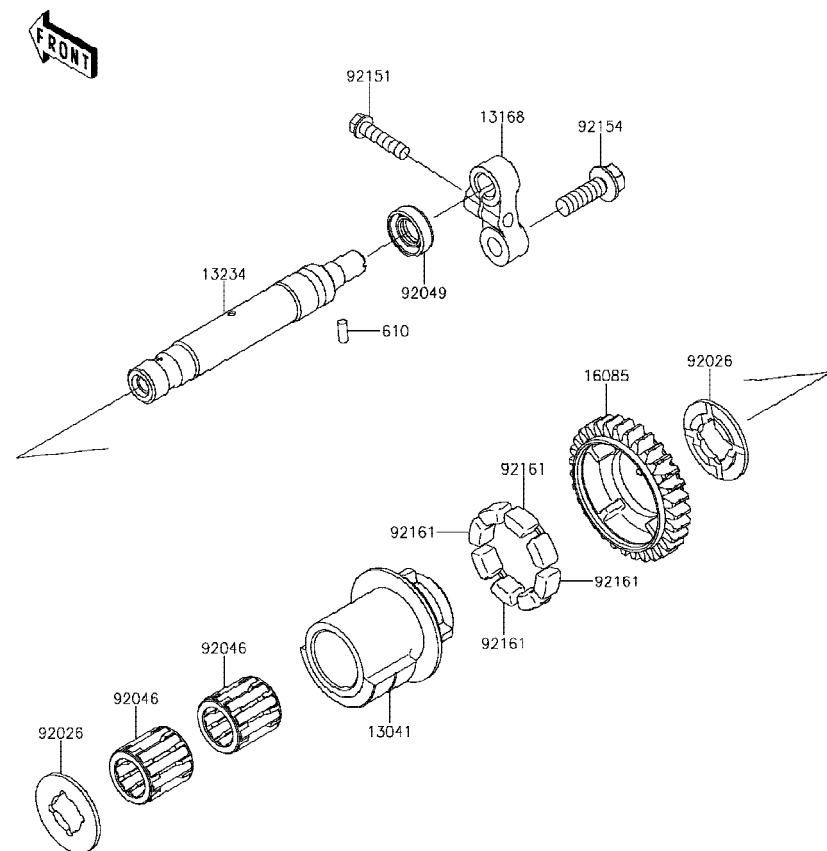

Ref No.	Part No. หมายเลขอะไหล่	Description-English ชื่ออะไหล่-อังกฤษ	Description-Thai ชื่ออะไหล่-ไทย	Quantity-ZR900			
				'18 CJFA	'18 CJFB		
13041	13041-0559	BALANCER	บาลานเซอร์	1	1		
13168	13168-0115	LEVER	ชาลิค	1	1		
13234	13234-0038	SHAFT-COMP	เพลลา	1	1		
16085	16085-0134	GEAR,BALANCER,31T	เฟืองบาลานเซอร์ 31 T	1	1		
92026	92026-0082	SPACER	ปลอกทรง	2	2		
92046	92046-1266	BEARING-NEEDLE	ลูกปืนเข็ม	2	2		
92049	92049-2204	SEAL-OIL,TC 12X22X7	ซีล	1	1		
92151	92151-1930	BOLT,FLANGED-SMALL,6X25	โบลท์ 6X25 มม.	1	1		
92154	92154-0413	BOLT,FLANGED,8X25	โบลท์ 8X25 มม.	1	1		
92161	92161-1055	DAMPER	ยาง	4	4		
610	610A0410	ROLLER,4X10	สลัก 4X10 มม.	1	1		

This catalog covers:

'18 ZR900 CJFA/CJFB

Engine-เครื่องยนต์

GROUP NO.

10

This page covers:

Clutch-คลัทช์

E1350

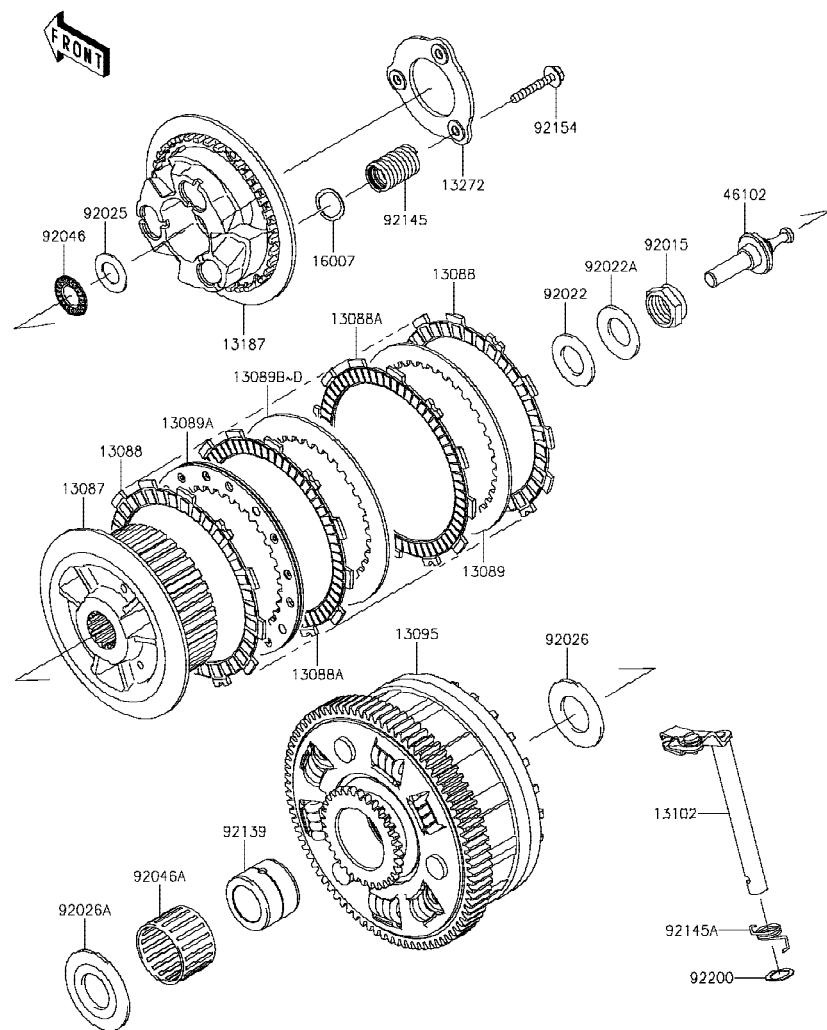

Ref No.	Part No. หมายเลขอะไหล่	Description-English ชื่ออะไหล่-อังกฤษ	Description-Thai ชื่ออะไหล่-ไทย	Quantity-ZR900			
				'18 CJFA	'18 CJFE		
13087	13087-0583	HUB-CLUTCH	ดุมคลัทช์	1	1		
13088	13088-0568	PLATE-FRICTION	แผ่นคลัทช์	2	2		
13088A	13088-0588	PLATE-FRICTION,T=2.8	แผ่นคลัทช์ T=2.8 มม.	7	7		
13089	13089-0023	PLATE-CLUTCH,T=2.3	แผ่นคลัทช์เหล็ก T=2.3 มม.	1	1		
13089A	13089-0024	PLATE-CLUTCH,SPG COMP	แผ่นคลัทช์เหล็ก	1	1		
13089B	13089-1073	PLATE-CLUTCH,T=2.0	แผ่นคลัทช์เหล็ก T=2.0 มม.	AR	AR		
13089C	13089-1084	PLATE-CLUTCH,T=2.3	แผ่นคลัทช์เหล็ก T=2.3 มม.	6	6		
13089D	13089-1115	PLATE-CLUTCH,T=2.6	แผ่นคลัทช์เหล็ก T=2.6 มม.	AR	AR		
13095	13095-0572	HOUSING-COMP-CLUTCH	เสื้อคลัทช์	1	1		
13102	13102-0075	RELEASE-COMP-CLUTCH	ขากดคลัทช์	1	1		
13187	13187-0031	PLATE-CLUTCH OPERATING	จานสปริงคลัทช์	1	1		
13272	13272-1413	PLATE	แผ่นกดสปริงคลัทช์	1	1		
16007	16007-0711	SEAT-SPRING	แผ่นรองสปริง	3	3		
46102	46102-0621	ROD	แกนกดคลัทช์	1	1		
92015	92015-1555	NUT,20MM	น็อต 20 มม.	1	1		
92022	92022-1116	WASHER,20.3X36X2.3	แหวนรอง 20.3X36X2.3 มม.	1	1		
92022A	92022-1868	WASHER,20.3X36X3.7	แหวนรอง 20.3X36X3.7 มม.	1	1		
92025	92025-1137	SHIM,15.3X27.5X1.20	แผ่นนูน 15.3X27.5X1.20 มม.	1	1		
92026	92026-022	SPACER,25.5X47X2.5	แหวนรอง 25.5X47X2.5 มม.	1	1		
92026A	92026-1497	SPACER	ปลอกทรง	1	1		
92046	92046-1052	BEARING-NEEDLE,AXK1102	ลูกปืนเข็ม	1	1		
92046A	92046-1263	BEARING-NEEDLE,K38X43X28.8X	ลูกปืนเข็มเสื้อคลัทช์	1	1		
92139	92139-0067	BUSHING,25X38X29.05	บุชเสื้อคลัทช์	1	1		
92145	92145-1745	SPRING	สปริงคลัทช์	3	3		
92145A	92145-1769	SPRING,RELEASE-COMP	สปริงขากดคลัทช์	1	1		
92154	92154-1116	BOLT,FLANGED,6X35	โบลท์ 6X35 มม.	3	3		
92200	92200-1487	WASHER,12X18.5X0.5	แหวนรอง 12X18.5X0.5 มม.	1	1		



This catalog covers:

'18 ZR900 CJFA/CJFB

Engine-เครื่องยนต์

GROUP NO.

11

This page covers:

Transmission-เฟืองเกียร์ถ่ายทอดกำลัง(1/2)

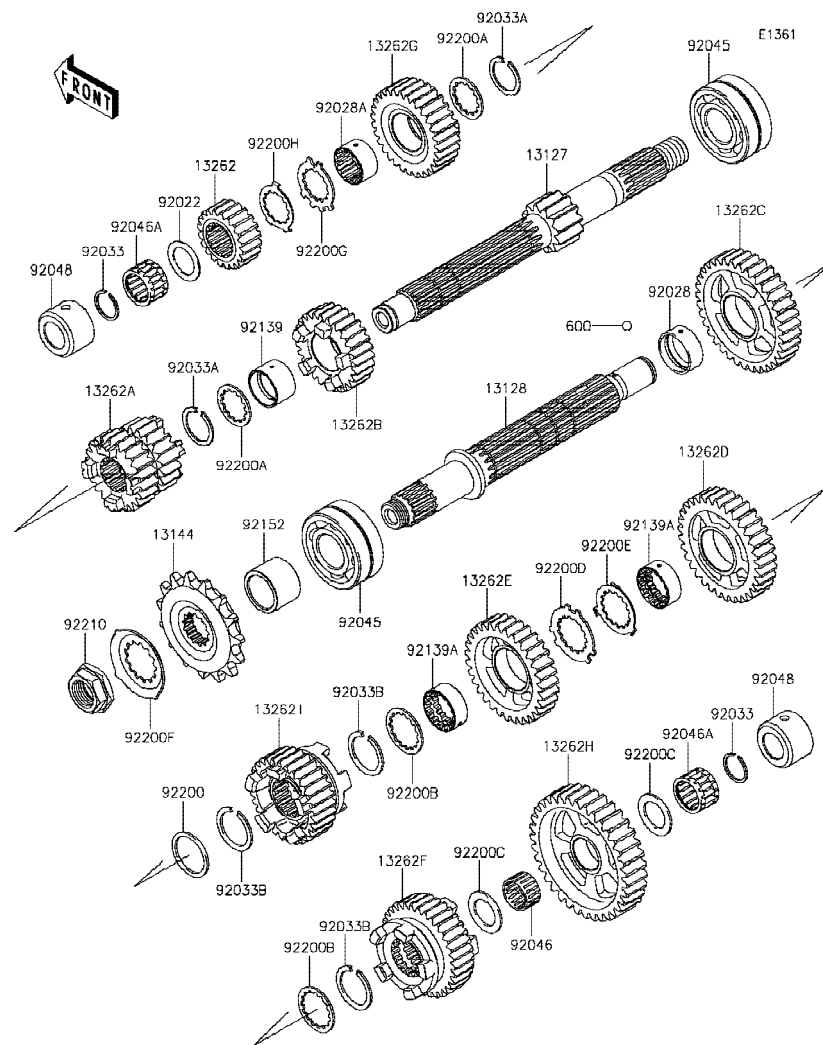

Ref No.	Part No. หมายเลขอะไหล่	Description-English ชื่ออะไหล่-อังกฤษ	Description-Thai ชื่ออะไหล่-ไทย	Quantity-ZR900			
				'18 CJFA	'18 CJFE		
13127	13127-0694	SHAFT-TRANSMISSION INPUT,12T	เพลาขาเข้าเกียร์ 12 T	1	1		
13128	13128-0698	SHAFT-TRANSMISSION OUTPUT	เพลาขาออกเกียร์	1	1		
13144	13144-0579	SPROCKET-OUTPUT,15T	สเตอร์หน้า 15 T	1	1		
13262	13262-1233	GEAR,INPUT 2ND,17T	เฟืองเข้าเกียร์สอง 17 T	1	1		
13262A	13262-1234	GEAR,INPUT 3RD&4TH,20T&22T	เฟืองเข้าเกียร์สามและสี่ 20 T&22 T	1	1		
13262B	13262-1235	GEAR,INPUT 5TH,27T	เฟืองเข้าเกียร์ห้า 27 T	1	1		
13262C	13262-1238	GEAR,OUTPUT 2ND,35T	เฟืองกำลังเกียร์สอง 35 T	1	1		
13262D	13262-1239	GEAR,OUTPUT 3RD,33T	เฟืองกำลังเกียร์สาม 33 T	1	1		
13262E	13262-1240	GEAR,OUTPUT 4TH,31T	เฟืองกำลังเกียร์สี่ 31 T	1	1		
13262F	13262-1241	GEAR,OUTPUT 5TH,33T	เฟืองกำลังเกียร์ห้า 33 T	1	1		
13262G	13262-1285	GEAR,INPUT 6TH,30T	เฟืองเข้าเกียร์หก 30 T	1	1		
13262H	13262-1286	GEAR,OUTPUT LOW,35T	เฟืองกำลังเกียร์หนึ่ง 35 T	1	1		
13262I	13262-1287	GEAR,OUTPUT 6TH,29T	เฟืองกำลังเกียร์หก 29 T	1	1		
92022	92022-112	WASHER,20.5X30X1,STEEL	แหวนรอง 20.5X30X1 มม.	1	1		
92028	92028-1739	BUSHING,OUTPUT,2ND	บุช 2ND	1	1		
92028A	92028-1915	BUSHING,INPUT TOP GEAR	บุช	1	1		
92033	92033-015	RING-SNAP,20MM	คลิปล็อก 20 มม.	2	2		
92033A	92033-026	RING-SNAP,24MM	คลิปล็อก 24 มม.	2	2		
92033B	92033-1249	RING-SNAP,T=1.5	แหวนล็อก 1.5 มม.	3	3		
92045	92045-0003	BEARING-BALL,DAC2557NSSH	ดัดับลูกปืน	2	2		
92046	92046-1219	BEARING-NEEDLE,K20X24X13	ดัดับลูกปืนเข็ม	1	1		
92046A	92046-1303	BEARING-NEEDLE,PK20X27X17X3	ดัดับลูกปืนเข็ม	2	2		
92048	92048-0016	RACE	รางลูกปืน	2	2		
92139	92139-0280	BUSHING,25X28X17.8	บุช 25X28X17.8 มม.	1	1		
92139A	92139-0281	BUSHING,OUTPUT,3RD&4TH	บุช 3RD&4TH	2	2		
92152	92152-2263	COLLAR,SPROCKET	บุชสเตอร์หน้า	1	1		
92200	92200-0228	WASHER,28.1X34.0X1.6	แหวนรอง 28.1X34.0X1.6 มม.	1	1		
92200A	92200-1239	WASHER,25.2X31.0X1.5	แหวนรอง 25.2X31.0X1.5 มม.	2	2		
92200B	92200-1240	WASHER,28.5X34.0X1.5	แหวนรอง 28.5X34.0X1.5 มม.	2	2		
92200C	92200-1375	WASHER,20.5X31X1.5	แหวนรอง 20.5X31X1.5 มม.	2	2		

'18 ZR900 CJFA/CJFB

Engine-เครื่องยนต์

11

Transmission-เฟื่องเกียรติถ่ายทอดกำลัง(2/2)

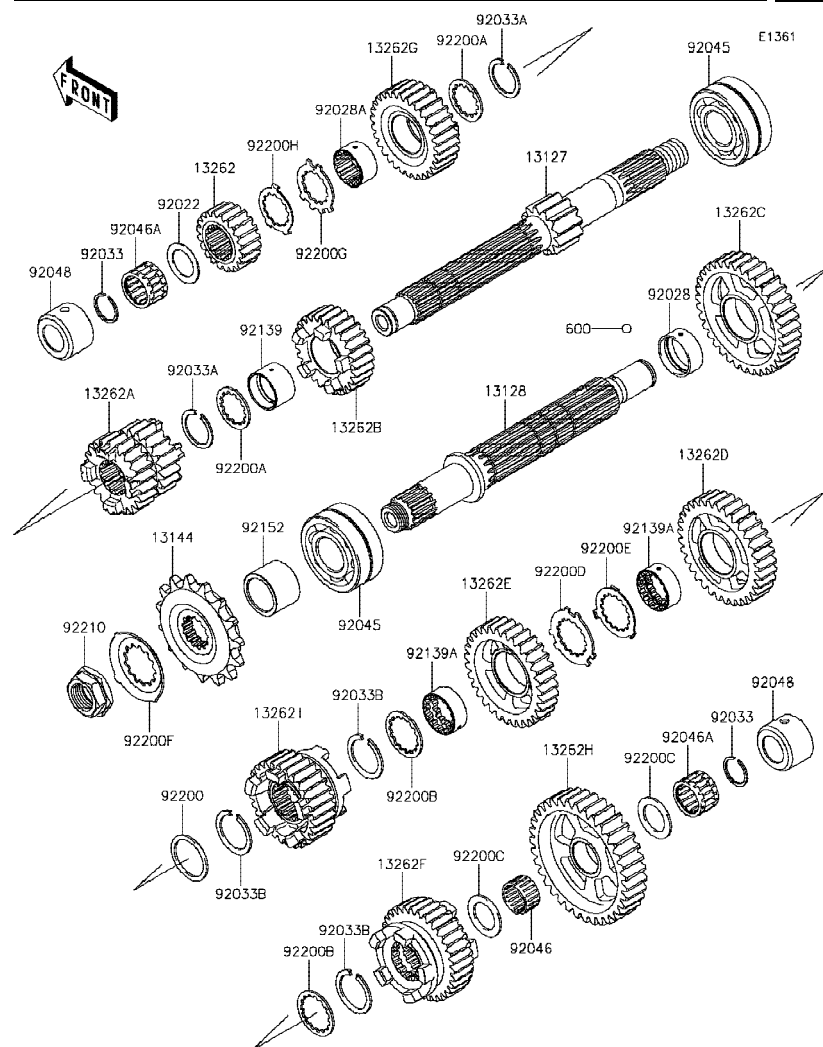

Ref	Part No.	Description-English	Description-Thai	Quantity-ZR900			
				'18	'18		
No.	หมายเลขอะไหล่	ชื่ออะไหล่-อังกฤษ	ชื่ออะไหล่-ไทย	QJFA	QJFE		
92200D	92200-1522	WASHER,25.8X40.5X1.5	แหวนรอง 25.8X40.5X1.5 มม.	1	1		
92200E	92200-1523	WASHER,25.2X37.0X1.0	แหวนรอง 25.2X37.0X1.0 มม.	1	1		
92200F	92200-1720	WASHER	แหวนรอง	1	1		
92200G	92200-1941	WASHER,22.6X34.2X1.5	แหวนรอง 22.6X34.2X1.5 มม.	1	1		
92200H	92200-1942	WASHER,22X32X1	แหวนรอง 22X32X1 มม.	1	1		
92210	92210-0850	NUT,20MM	น็อต 20 มม.	1	1		
600	600A0500	BALL-STEEL,5/32	เม็ดลูกปืน 5/32	3	3		

This catalog covers:

'18 ZR900 CJFA/CJFB

Engine-เครื่องยนต์

GROUP NO.

12

This page covers:

Gear Change Drum/Shift Fork(s)-กระปุกเกียร์/ก้ามปูเกียร์

E1.362

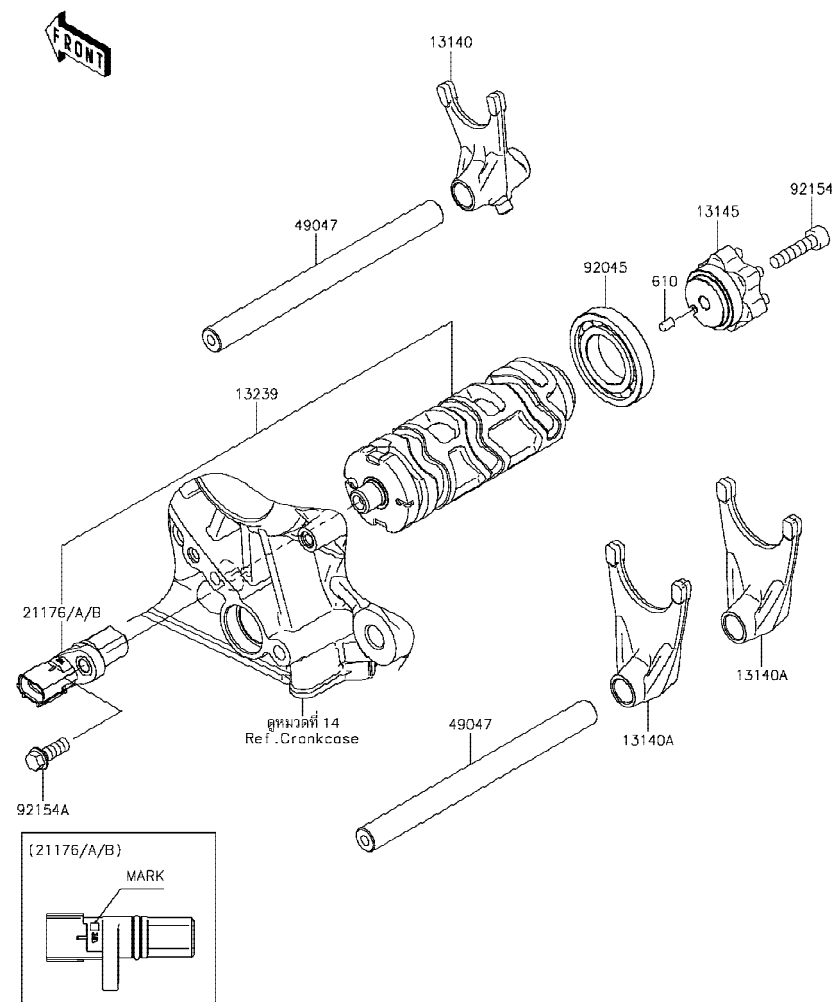

Ref No.	Part No. หมายเลขอะไหล่	Description-English ชื่ออะไหล่-อังกฤษ	Description-Thai ชื่ออะไหล่-ไทย	Quantity-ZR900			
				'18 CJFA	'18 CJFE		
13140	13140-0061	FORK-SHIFT	ก้ามปูเกียร์	1	1		
13140A	13140-0062	FORK-SHIFT	ก้ามปูเกียร์	2	2		
13145	13145-0568	CAM-CHANGE DRUM	ลูกเบี้ยวเปลี่ยนเกียร์	1	1		
13239	13239-0581	DRUM-ASSY-CHANGE	กระปุกเกียร์(ชุด)	1	1		
21176	21176-0825	SENSOR,GEAR POSITION,M MARK	ตัววัดตำแหน่งเกียร์,M MARK	1	1		
21176A	21176-0845	SENSOR,GEAR POSITION,H MARK	ตัววัดตำแหน่งเกียร์,H MARK	1	1		
21176B	21176-0846	SENSOR,GEAR POSITION,L MARK	ตัววัดตำแหน่งเกียร์,L MARK	1	1		
49047	49047-0023	ROD-SHIFT	แกนก้ามปู	2	2		
92045	92045-1045	BEARING-BALL,16005	ตลับลูกปืน #6005	1	1		
92154	92154-0477	BOLT,SOCKET,6X25	โบลท์ 6X25 มม.	1	1		
92154A	92154-2096	BOLT,FLANGED,6X16	โบลท์ 6X16 มม.	1	1		
610	610A0406	ROLLER,4X6	สลัก 4X6 มม.	1	1		

This catalog covers:

'18 ZR900 CJFA/CJFB

Engine-เครื่องยนต์

GROUP NO.

13

This page covers:

Gear Change Mechanism-คันเกียร์

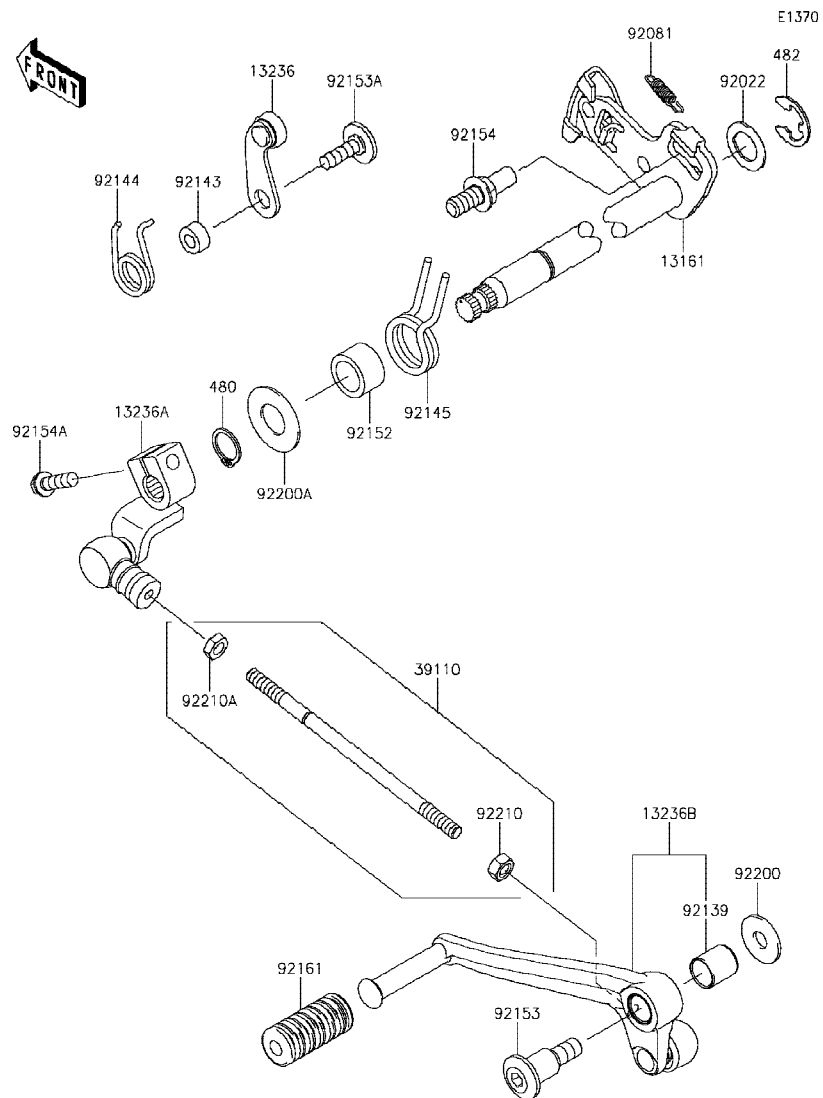

Ref No.	Part No. หมายเลขอะไหล่	Description-English ชื่ออะไหล่-อังกฤษ	Description-Thai ชื่ออะไหล่-ไทย	Quantity-ZR900			
				'18 CJFA	'18 CJFE		
13161	13161-0592	LEVER-COMP-CHANGE SHAFT	แกนเกียร์	1	1		
13236	13236-0068	LEVER-COMP	ขาล็อคเกียร์	1	1		
13236A	13236-0793	LEVER-COMP,ENGINE SIDE	ขาตอคันเกียร์	1	1		
13236B	13236-0808	LEVER-COMP,CHANGE PEDAL	คันเกียร์	1	1		
39110	39110-0044	ROD-ASSY-TIE	ก้านตอคันเกียร์	1	1		
92022	92022-1628	WASHER,CHANGE SHAFT	แหวนรอง	1	1		
92081	92081-1708	SPRING,PAWL RETURN	สปริง	1	1		
92139	92139-0023	BUSHING	บุช	1	1		
92143	92143-1595	COLLAR	ปลอก	1	1		
92144	92144-1523	SPRING,GEAR POSITION	สปริง	1	1		
92145	92145-1122	SPRING	สปริงแกนเกียร์	1	1		
92152	92152-1383	COLLAR,14.2X19.9X12.0	ปลอก 14.2X19.9X12.0 มม.	1	1		
92153	92153-0446	BOLT,SOCKET,8X16.7	โบลท์ 8X16.7 มม.	1	1		
92153A	92153-1505	BOLT,6X20	โบลท์ 6X20 มม.	1	1		
92154	92154-1838	BOLT,RETURN SPRING	โบลท์	1	1		
92154A	92154-2632	BOLT,FLANGED-SMALL,6X20	โบลท์ 6X20 มม.	1	1		
92161	92161-1300	DAMPER,CHANGE PEDAL	ยางคันเกียร์	1	1		
92200	92200-0174	WASHER,8.0X22.0X1.5	แหวนรอง 8.0X22.0X1.5 มม.	1	1		
92200A	92200-0265	WASHER	แหวนรอง	1	1		
92210	92210-1566	NUT,6MM	น็อต 6 มม.	1	1		
92210A	92210-1567	NUT,LEFT HANDED,6MM	น็อต 6 มม.	1	1		
480	480J1400	CIRCLIP-TYPE-C,14MM	ปิ่นล๊อค C,14 มม.	1	1		
482	482J0200	CIRCLIP-TYPE-E,12MM	คลิปล็อค E,12 มม.	1	1		

This catalog covers:

'18 ZR900 CJFA/CJFB

Engine-เครื่องยนต์

GROUP NO.

14

This page covers:

Crankcase-แคร้งเครื่องยนต์

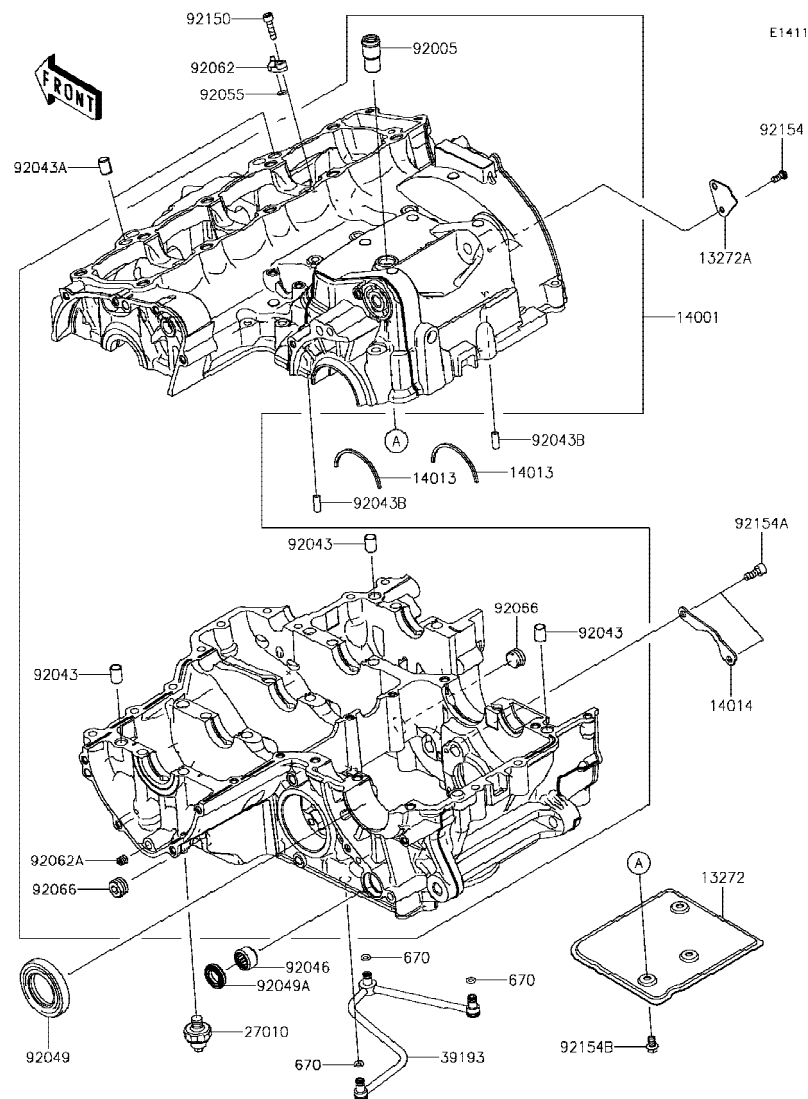

Ref No.	Part No. หมายเลขอะไหล่	Description-English ชื่ออะไหล่-อังกฤษ	Description-Thai ชื่ออะไหล่-ไทย	Quantity-ZR900			
				'18 CJFA	'18 CJFE		
13272	13272-0698	PLATE,BREATHER,UPP	แผ่นกันห้องหายใจเครื่องยนต์-ด้านบน	1	1		
13272A	13272-0699	PLATE,BREATHER,SIDE	แผ่นกันห้องหายใจเครื่องยนต์-ด้านข้าง	1	1		
14001	14001-0687	SET-CRANKCASE	แคร้งเครื่อง(ชุด)	1	1		
14013	14013-1051	RING-POSITION	แผ่นลิ้น	2	2		
14014	14014-0036	PLATE-POSITION	แผ่นลิ้น	1	1		
27010	27010-1313	SWITCH,OIL PRESSURE	สวิทช์แรงดันน้ำมันเครื่อง	1	1		
39193	39193-0054	PIPE-OIL	ท่อน้ำมัน	1	1		
92005	92005-1238	FITTING,BREATHER	ข้อต่อท่อ	1	1		
92043	92043-1037	PIN,DOWEL,10X14	สลักนุช 10X14 มม.	3	3		
92043A	92043-1264	PIN,8.2X10X14	สลักนุช 8.2X10X14 มม.	2	2		
92043B	92043-1690	PIN,6X16	ปืนลิ้น 6x16 มม.	2	2		
92046	92046-0043	BEARING-NEEDLE,HK1412FM	ลูกปืนราวเกียร์	1	1		
92049	92049-1474	SEAL-OIL,TC32578	ซีลสเตอร์หน้า	1	1		
92049A	92049-1520	SEAL-OIL,TC14245	ซีลแกนเกียร์	1	1		
92055	92055-1339	RING-O,5.5X1.5	โอริง 5.5X1.5 มม.	1	1		
92062	92062-0040	NOZZLE,OIL JET	หัวฉีด	1	1		
92062A	92062-0046	NOZZLE	หัวฉีดน้ำมันเครื่อง	1	1		
92066	92066-0836	PLUG	ฝาปิด	2	2		
92150	92150-1019	BOLT,SOCKET,5X20	โบลท์ 5X20 มม.	1	1		
92154	92154-0299	BOLT,TORX,5X12	โบลท์ 5X12 มม.	1	1		
92154A	92154-0484	BOLT,SOCKET,6X16	โบลท์ 6X16 มม.	2	2		
92154B	92154-1887	BOLT,FLANGED,6X10	โบลท์ 6X10 มม.	3	3		
670	670D1505	O RING	โอริง	3	3		

This catalog covers:

'18 ZR900 CJFA/CJFB

Engine-เครื่องยนต์

GROUP NO.

15

This page covers:

Crankcase Bolt Pattern-แบบแสดงตำแหน่งโบลท์แครงเครื่องยนต์

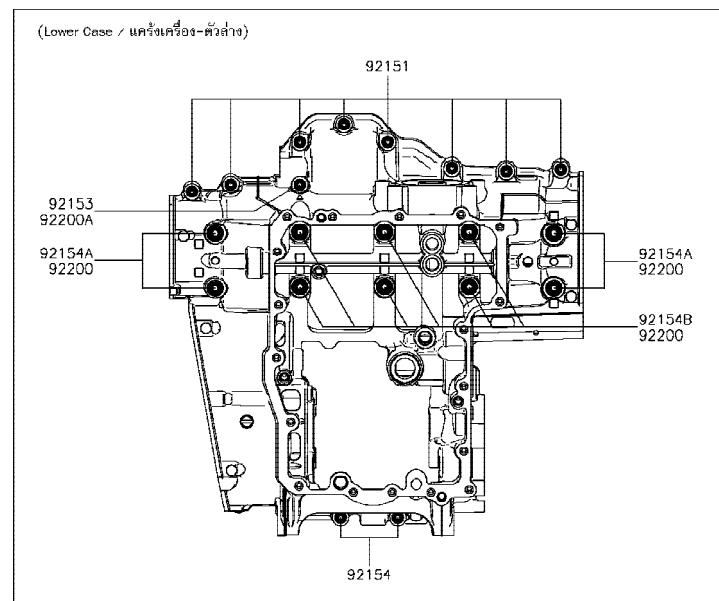
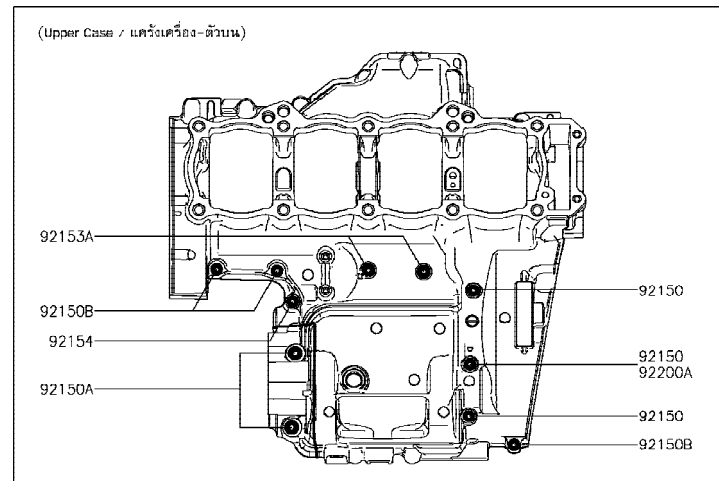

E1412

Ref No.	Part No. หมายเลขอะไหล่	Description-English ชื่ออะไหล่-อังกฤษ	Description-Thai ชื่ออะไหล่-ไทย	Quantity-ZR900			
				'18 CJFA	'18 CJFE		
92150	92150-1251	BOLT,FLANGED,7X85	โบลท์ 7X85 มม.	3	3		
92150A	92150-1483	BOLT,8X70	โบลท์ 8X70 มม.	2	2		
92150B	92150-1794	BOLT,6X40	โบลท์ 6X40 มม.	3	3		
92151	92151-1539	BOLT,FLANGED,7X45	โบลท์ 7X45 มม.	8	8		
92153	92153-1045	BOLT,FLANGED,7X60	โบลท์ 7X60 มม.	1	1		
92153A	92153-1637	BOLT,FLANGED,6X68	โบลท์ 6X68 มม.	2	2		
92154	92154-0372	BOLT,FLANGED,7X50	โบลท์ 7X50 มม.	3	3		
92154A	92154-2639	BOLT,FLANGED,9X100	โบลท์ 9X100 มม.	4	4		
92154B	92154-2640	BOLT,FLANGED,9X90	โบลท์ 9X90 มม.	6	6		
92200	92200-0115	WASHER,9.2X19X2.3	แหวนรอง 9.2X19X2.3 มม.	10	10		
92200A	92200-0556	WASHER	แหวนรอง	2	2		

This catalog covers:

'18 ZR900 CJFA/CJFB

Engine-เครื่องยนต์

GROUP NO.

16

This page covers:

Engine Cover(s)-ฝาครอบเครื่องยนต์

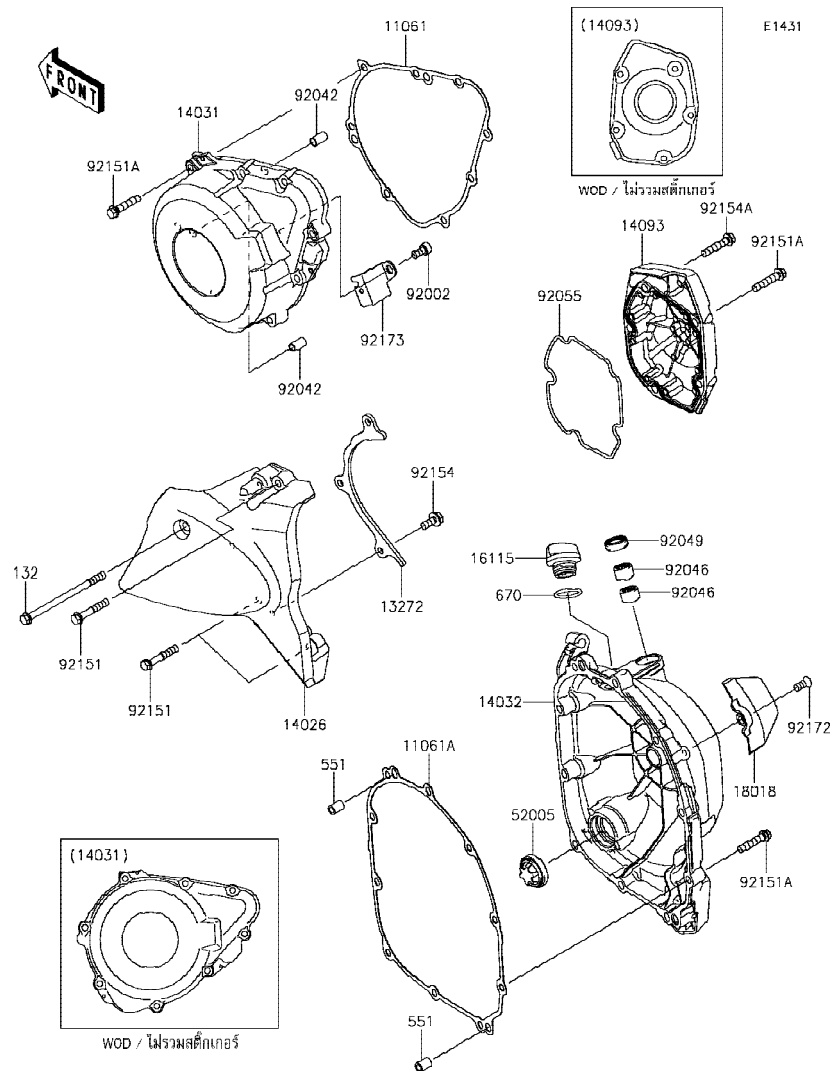

Ref No.	Part No. หมายเลขอะไหล่	Description-English ชื่ออะไหล่-อังกฤษ	Description-Thai ชื่ออะไหล่-ไทย	Quantity-ZR900			
				'18 CJFA	'18 CJFE		
11061	11061-0403	GASKET,GENERATOR COVER	ปะเก็นฝาครอบจานไฟ	1	1		
11061A	11061-0404	GASKET,CLUTCH COVER	ปะเก็นฝาครอบคลัทช์	1	1		
13272	13272-2349	PLATE	แผ่นรอง	1	1		
14026	14026-0138	COVER-CHAIN	ฝาครอบสเตอร์	1	1		
14031	14031-0617	COVER-GENERATOR	ฝาครอบจานไฟ	1	1		
14032	14032-0640	COVER-CLUTCH	ฝาครอบคลัทช์	1	1		
14093	14093-0624	COVER,PULSER	ฝาครอบ,PULSER	1	1		
16115	16115-1053	CAP-OIL FILLER	ฝาปิดน้ำมันเครื่อง	1	1		
18018	18018-0605	PLATE-HEAT GUARD	แผ่นกันความร้อน	1	1		
52005	52005-1120	GAUGE	เกจวัดระดับน้ำมันเกียร์	1	1		
92002	92002-1796	BOLT,SOCKET,6X12	โบลท์ 6X12 มม.	1	1		
92042	92042-007	PIN,DOWEL,6.3X8X14	สลักนุช 6.3X8X14 มม.	2	2		
92046	92046-0034	BEARING-NEEDLE,HK1210FM	ดัดับลูกปืนเข็ม	2	2		
92049	92049-1475	SEAL-OIL,CLUTCH RELEASE	ซีลน้ำมัน	1	1		
92055	92055-0199	RING-O,PULSER COVER	โอริง	1	1		
92151	92151-1135	BOLT,6X35	โบลท์ 6X35 มม.	3	3		
92151A	92151-1873	BOLT,6X30	โบลท์ 6X30 มม.	22	22		
92154	92154-0482	BOLT,FLANGED,6X14	โบลท์ 6X14 มม.	3	3		
92154A	92154-2652	BOLT,6X30	โบลท์ 6X30 มม.	1	1		
92172	92172-0901	SCREW,TORX,6X14	สกรูทอร์ค 6X14 มม.	1	1		
92173	92173-1321	CLAMP	ตัวล็อก	1	1		
132	132BC0695	BOLT-FLANGED-SMALL,6X95	โบลท์ 6X95 มม.	1	1		
551	551A0814	PIN-DOWEL,8X14	สลัก 8X14 มม.	2	2		
670	670B2020	O RING,20MM	โอริง 20 มม.	1	1		

This catalog covers:

'18 ZR900 CJFA/CJFB

Engine-เครื่องยนต์

GROUP NO.

17

This page covers:

Oil Pan-อ่างน้ำมันเครื่อง

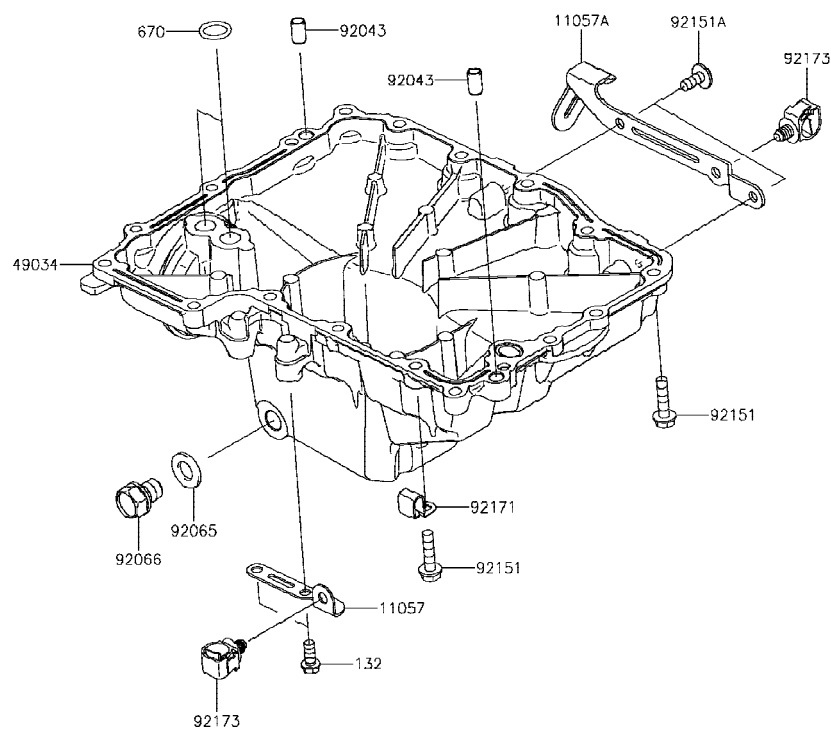

E1434

Ref No.	Part No. หมายเลขอะไหล่	Description-English ชื่ออะไหล่-อังกฤษ	Description-Thai ชื่ออะไหล่-ไทย	Quantity-ZR900			
				'18 CJFA	'18 CJFE		
11057	11057-1316	BRACKET	ขายึด	1	1		
11057A	11057-1595	BRACKET,OXYGEN SENSOR	ขายึดตัววัดออกซิเจน	1	1		
49034	49034-0049	PAN-OIL	อ่างน้ำมันเครื่อง	1	1		
92043	92043-1263	PIN,6.2X8X14	สลัก 6.2X8X14 มม.	2	2		
92065	92065-097	GASKET,12X22X2	ปะเก็นโบลท์ถ่ายน้ำมันเครื่อง	1	1		
92066	92066-0079	PLUG,12X15	โบลท์อ่างน้ำมันเครื่อง	1	1		
92151	92151-1225	BOLT,FLANGED,6X25	โบลท์ 6X25 มม.	18	18		
92151A	92151-1654	BOLT,SOCKET,6X14	โบลท์ 6X14 มม.	2	2		
92171	92171-0534	CLAMP	เหล็กคล้อง	1	1		
92173	92173-0736	CLAMP,12MM DIA.	คลิปรัด 12 มม.	2	2		
132	132BC0614	BOLT-FLANGED-SMALL,6X14	โบลท์ 6X14 มม.	2	2		
670	670D2014	O RING,14MM	โอริง 14 มม.	2	2		



This catalog covers:

'18 ZR900 CJFA/CJFB

Engine-เครื่องยนต์

GROUP NO.

18

This page covers:

Throttle-ชุดลิ้นเร่ง

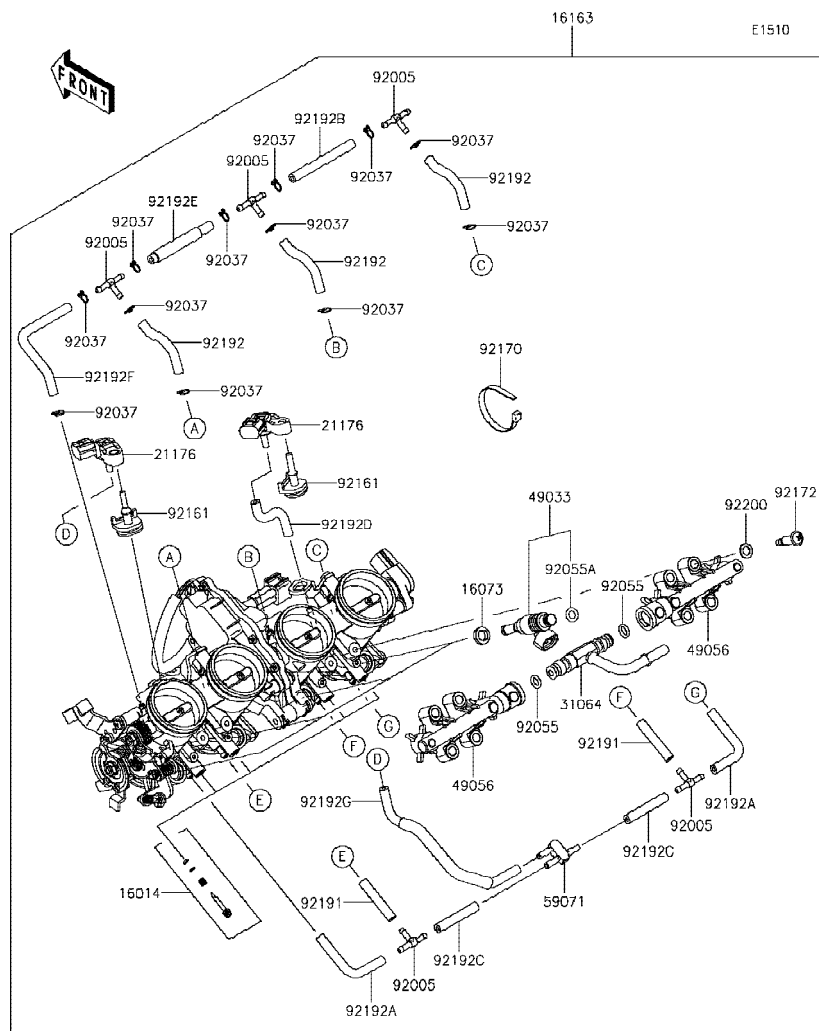

Ref No.	Part No.	Description-English ชื่ออะไหล่-อังกฤษ	Description-Thai ชื่ออะไหล่-ไทย	Quantity-ZR900			
				'18 CJFA	'18 CJFE		
16014	16014-0017	SCREW-PILOT AIR	สกรูปรับอากาศ	4	4		
16073	16073-1123	INSULATOR,INJECTOR	แผ่นฉนวน	4	4		
16163	16163-0896	THROTTLE-ASSY	ลิ้นเร่ง(ชุด)	1	1		
21176	21176-0111	SENSOR,PRESSURE	ตัววัดแรงดัน	2	2		
31064	31064-0692	PIPE-COMP	ท่อ	1	1		
49033	49033-0034	NOZZLE-INJECTION	หัวฉีด	4	4		
49056	49056-0049	PIPE-INJECTION	ท่อหัวฉีด	2	2		
59071	59071-0022	JOINT	ข้อต่อ	1	1		
92005	92005-1380	FITTING	ข้อต่อ	5	5		
92037	92037-1124	CLAMP,TUBE	คลิปรัดท่อยาง	12	12		
92055	92055-0761	RING-O	โอริง	2	2		
92055A	92055-2187	RING-O,REGULATOR-FUEL	โอริง	4	4		
92161	92161-0673	DAMPER	ยางรอง	2	2		
92170	92170-3749	CLAMP	เข็มขัดรัด	1	1		
92172	92172-0828	SCREW,PIPE INJECTION	สกรู	4	4		
92191	92191-1551	TUBE,3.2X7.4X40	ท่อยาง	2	2		
92192	92192-1349	TUBE,3.5X7.5X55	ท่อยาง	3	3		
92192A	92192-1446	TUBE,3.2X7.4X75	ท่อยาง	2	2		
92192B	92192-1447	TUBE,3.5X7.5X70	ท่อยาง	1	1		
92192C	92192-1617	TUBE,3.2X7.4X45	ท่อยาง	2	2		
92192D	92192-1802	TUBE,3.2X7.4X55	ท่อยาง	1	1		
92192E	92192-1803	TUBE,3.5X7.5X70	ท่อยาง	1	1		
92192F	92192-1804	TUBE,3.5X7.5X115	ท่อยาง	1	1		
92192G	92192-1805	TUBE,3.2X7.4X175	ท่อยาง	1	1		
92200	92200-3807	WASHER	แหวนรอง	4	4		

This catalog covers:

'18 ZR900 CJFA/CJFB

Engine-เครื่องยนต์

GROUP NO.

19

This page covers:

Fuel Pump-ปั้มน้ำมันเชื้อเพลิง

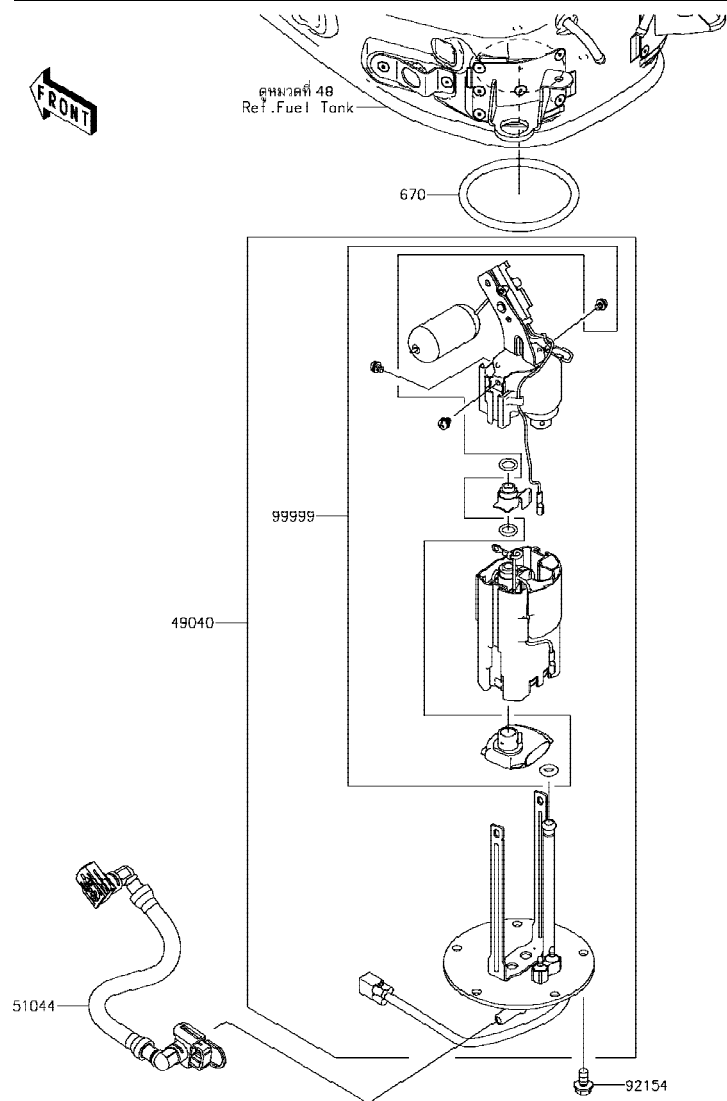

E1520

Ref No.	Part No. หมายเลขอะไหล่	Description-English ชื่ออะไหล่-อังกฤษ	Description-Thai ชื่ออะไหล่-ไทย	Quantity-ZR900			
				'18 CJFA	'18 CJFE		
49040	49040-0762	PUMP-FUEL	ปั้มน้ำมันเชื้อเพลิง(ชุด)	1	1		
51044	51044-0863	TUBE-ASSY,FUEL	ท่อน้ำมันเชื้อเพลิง	1	1		
92154	92154-1848	BOLT,FLANGED,6X12	bolt 6X12 มม.	5	5		
99999	99999-0522	KIT,FUEL FILTER	ไส้กรองน้ำมันเชื้อเพลิง(ชุด)	1	1		
670	670E5075	O RING	โอริง 75 มม.	1	1		

'18 ZR900 CJFA/CJFB

## Engine-เครื่องยนต์

20

Fuel Injection-ตัววัดและส่งสัญญาณ

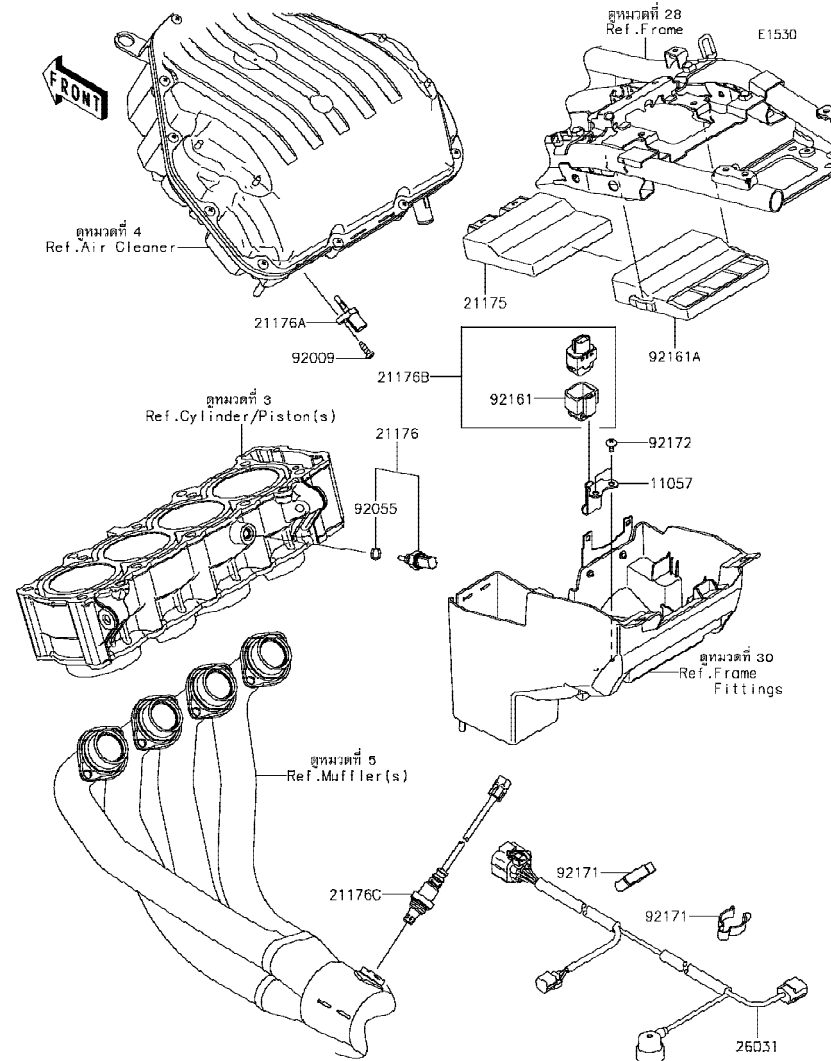

Ref	Part No.	Description-English	Description-Thai	Quantity-ZR900			
				'18	'18		
No.	หมายเลขอะไหล่	ชื่ออะไหล่-อังกฤษ	ชื่ออะไหล่-ไทย	CJ	FA	CJ	FA
11057	11057-0896	BRACKET,VEHICLE DOWN SENSOR	ขายึด	1	1		
21175	21175-1324	CONTROL UNIT-ELECTRONIC	ตัวควบคุมอิเล็กทรอนิกส์	1	1		
21176	21176-0009	SENSOR,WATER TEMP	ตัววัดอุณหภูมิวน้ำ	1	1		
21176A	21176-0048	SENSOR,AIR TEMPERATURE	ตัววัดอุณหภูมิอากาศ	1	1		
21176B	21176-0704	SENSOR,VEHICLE-DOWN	ตัววัดการดันน้ำมัน	1	1		
21176C	21176-0851	SENSOR,OXYGEN	ตัววัดออกซิเจน	1	1		
26031	26031-2282	HARNESS,SUB	สายไฟ	1	1		
92009	92009-1984	SCREW,TAPPING,5X16	สกรู 5X16 มม.	1	1		
92055	92055-0016	RING-O,9.5X1.9	โอริง 9.5X1.9 มม.	1	1		
92161	92161-0951	DAMPER	ยางรอง	1	1		
92161A	92161-1965	DAMPER,ECU	ยางรอง,ECU	1	1		
92171	92171-1283	CLAMP,CABLE	เหล็กคล้อง	2	2		
92172	92172-0262	SCREW,TAPPING,5X10	สกรู 5X10 มม.	2	2		

This catalog covers:

'18 ZR900 CJFA/CJFB

Engine-เครื่องยนต์

GROUP NO.

21

This page covers:

Fuel Evaporative System-ระบบควบคุมไอน้ำมันเชื้อเพลิง

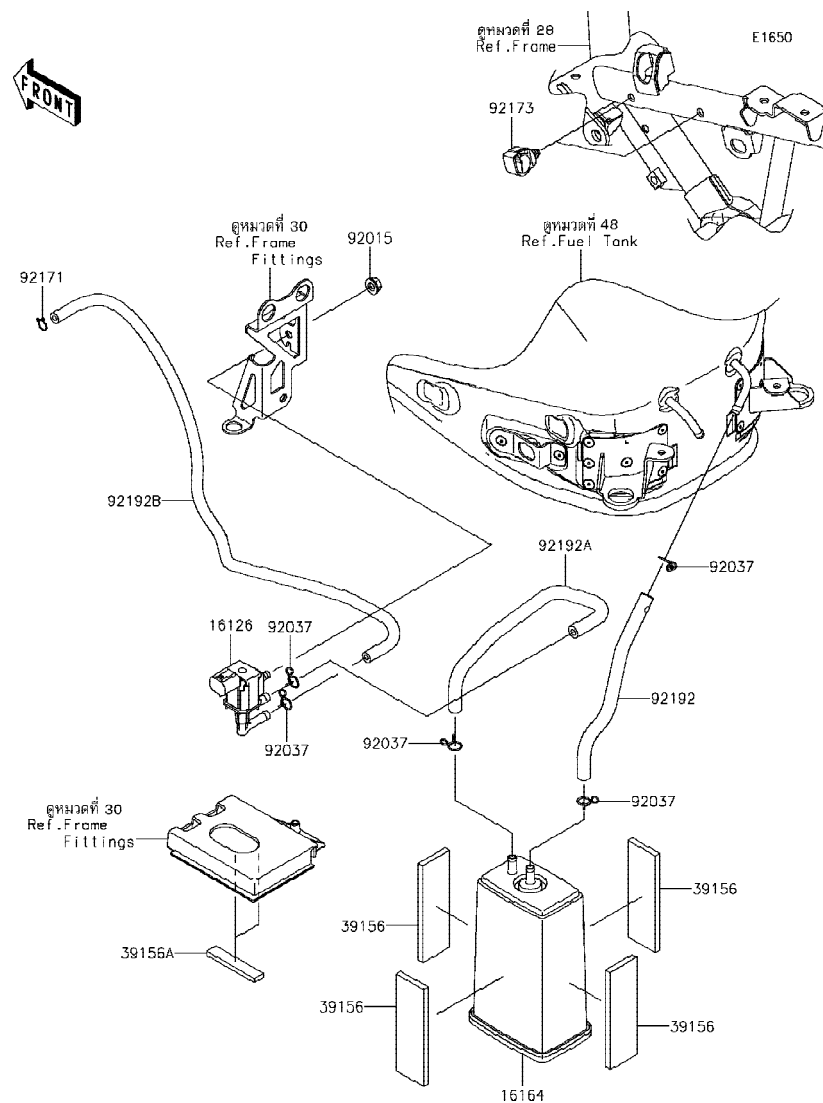

Ref No.	Part No. หมายเลขอะไหล่	Description-English ชื่ออะไหล่-อังกฤษ	Description-Thai ชื่ออะไหล่-ไทย	Quantity-ZR900			
				'18 CJFA	'18 CJFE		
16126	16126-0740	VALVE,PCV	วาล์ว,PCV	1	1		
16164	16164-0012	CANISTER	คานิสเตอร์	1	1		
39156	39156-1858	PAD,93X30X5	แผ่นรอง	4	4		
39156A	39156-2206	PAD,10X52.5X4	แผ่นรอง	2	2		
92015	92015-1367	NUT,FLANGED,6MM	น็อต 6 มม.	1	1		
92037	92037-1712	CLAMP	เข็มขัดรัดท่อยาง	5	5		
92171	92171-0573	CLAMP	เหล็กคล้อง	1	1		
92173	92173-0736	CLAMP,12MM DIA.	คลิปัด 12 มม.	2	2		
92192	92192-1799	TUBE,CANISTER-TANK	ท่อยาง	1	1		
92192A	92192-1800	TUBE,PCV-CANISTER	ท่อยาง	1	1		
92192B	92192-1883	TUBE,PCV-THROTTLE BODY	ท่อยาง	1	1		

This catalog covers:

'18 ZR900 CJFA/CJFB

Engine-เครื่องยนต์

GROUP NO.

22

This page covers:

Oil Pump-ปั๊มน้ำมันเครื่อง

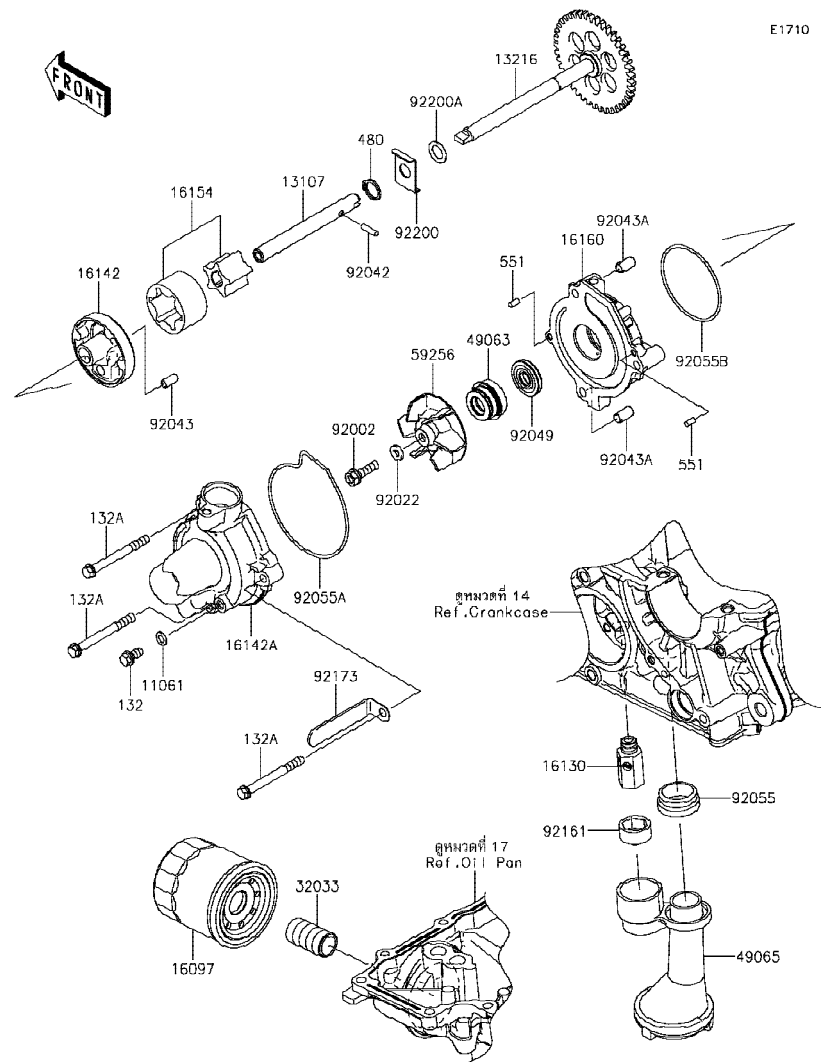

E1710

Ref No.	Part No. หมายเลขอะไหล่	Description-English ชื่ออะไหล่-อังกฤษ	Description-Thai ชื่ออะไหล่-ไทย	Quantity-ZR900			
				'18 CJFA	'18 CJFE		
11061	11061-0107	GASKET	แหวนปะเก็น	1	1		
13107	13107-0214	SHAFT	แกนปั๊มน้ำมัน	1	1		
13216	13216-0020	GEAR-COMP,OIL PUMP,41T	เฟืองขับ 41 T	1	1		
16097	16097-0552	FILTER-ASSY-OIL	ไส้กรองน้ำมันเครื่อง	1	1		
16130	16130-1058	VALVE-ASSY-RELIEF	วาล์วควบคุมแรงดันน้ำมันเครื่อง	1	1		
16142	16142-0064	COVER-PUMP	ฝาครอบปั๊ม	1	1		
16142A	16142-0746	COVER-PUMP	ฝาครอบปั๊ม	1	1		
16154	16154-0057	ROTOR-PUMP	ลูกเบี้ยวปั๊มน้ำมันเครื่อง	1	1		
16160	16160-0796	BODY	เรือนปั๊ม	1	1		
32033	32033-1535	PIPE,OIL FILTER	ท่อน้ำมันไส้กรองน้ำมันเครื่อง	1	1		
49063	49063-1055	SEAL-MECHANICAL,WATER	ซีลปั๊มน้ำ	1	1		
49065	49065-0026	FILTER-OIL	ตะแกรงกรองน้ำมันเครื่อง	1	1		
59256	59256-0555	IMPELLER	ใบพัดปั๊มน้ำ	1	1		
92002	92002-1154	BOLT,6X22	โบลท์ 6X22 มม.	1	1		
92022	92022-077	WASHER,6.1X12X1	แหวนรอง 6.1X12X1 มม.	1	1		
92042	92042-030	PIN,DOWEL,4X13.8	สลัก 4X13.8 มม.	1	1		
92043	92043-1262	PIN,4.2X6X12	สลักหนู 4.2X6X12 มม.	1	1		
92043A	92043-1263	PIN,6.2X8X14	สลัก 6.2X8X14 มม.	2	2		
92049	92049-0798	SEAL-OIL	ซีล	1	1		
92055	92055-1503	RING-O,OIL FILTER	โอริง	1	1		
92055A	92055-1571	RING-O,WATER PUMP COVER	โอริง	1	1		
92055B	92055-3018	RING-O,59.6X2.4	โอริง 59.6X2.4 มม.	1	1		
92161	92161-0070	DAMPER	ลูกยาง	1	1		
92173	92173-1201	CLAMP	เข็มขัดรัด	1	1		
92200	92200-0410	WASHER	แหวนรอง	1	1		
92200A	92200-1009	WASHER	แหวนรอง	1	1		
132	132BA0612	BOLT-FLANGED-SMALL,6X12	โบลท์ 6X12 มม.	1	1		
132A	132BC0660	BOLT-FLANGED-SMALL,6X60	โบลท์ 6X60 มม.	3	3		
480	480J1100	CIRCLIP-TYPE-C,11MM	คลิปล็อค C,11 มม.	1	1		
551	551A0408	PIN-DOWEL,4X8	สลัก 4X8 มม.	2	2		

This catalog covers:

'18 ZR900 CJFA/CJFB

Engine-เครื่องยนต์

GROUP NO.

23

This page covers:

Generator-แม่เหล็ก

E1810

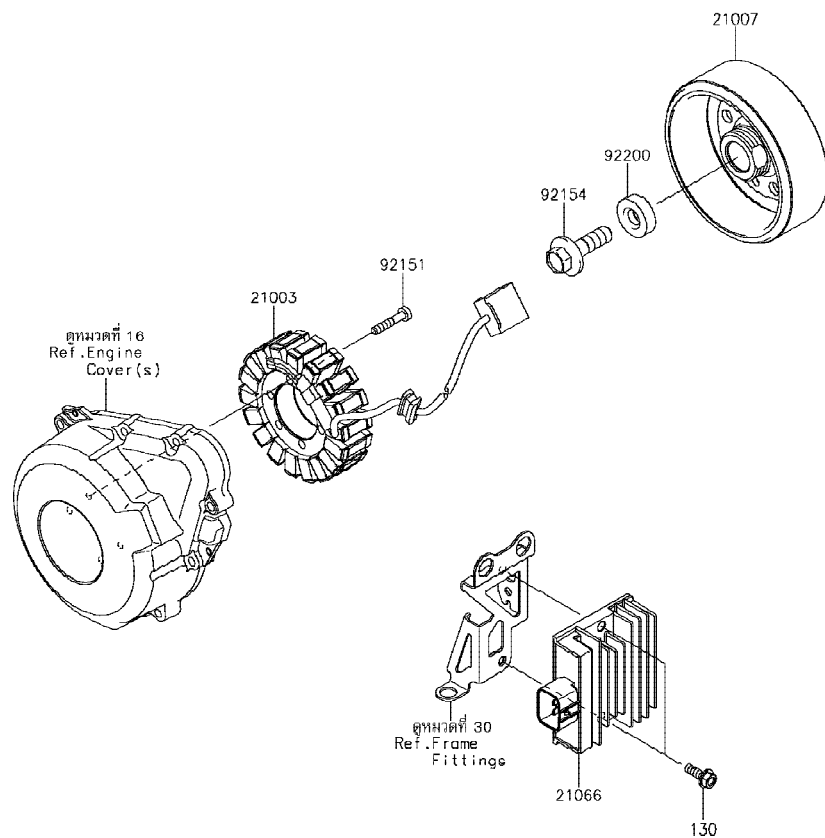

Ref No.	Part No. หมายเลขอะไหล่	Description-English ชื่ออะไหล่-อังกฤษ	Description-Thai ชื่ออะไหล่-ไทย	Quantity-ZR900			
				'18 CJFA	'18 CJFE		
21003	21003-0179	STATOR	ขดลวดแม่เหล็ก	1	1		
21007	21007-0654	ROTOR	แม่เหล็กจานไฟ	1	1		
21066	21066-0760	REGULATOR-VOLTAGE	เร็กกูเลเตอร์	1	1		
92151	92151-1626	BOLT,6X30	โบลท์ 6X30 มม.	4	4		
92154	92154-2650	BOLT,FLANGED,12X40	โบลท์ 12X40 มม.	1	1		
92200	92200-0369	WASHER,12X34X9	แหวนรอง 12X34X9 มม.	1	1		
130	130CA0618	BOLT-FLANGED,6X18	โบลท์ 6X18 มม.	2	2		

This catalog covers:

'18 ZR900 CJFA/CJFB

Engine-เครื่องยนต์

GROUP NO.

24

This page covers:

Ignition System-คอยล์หัวเทียน

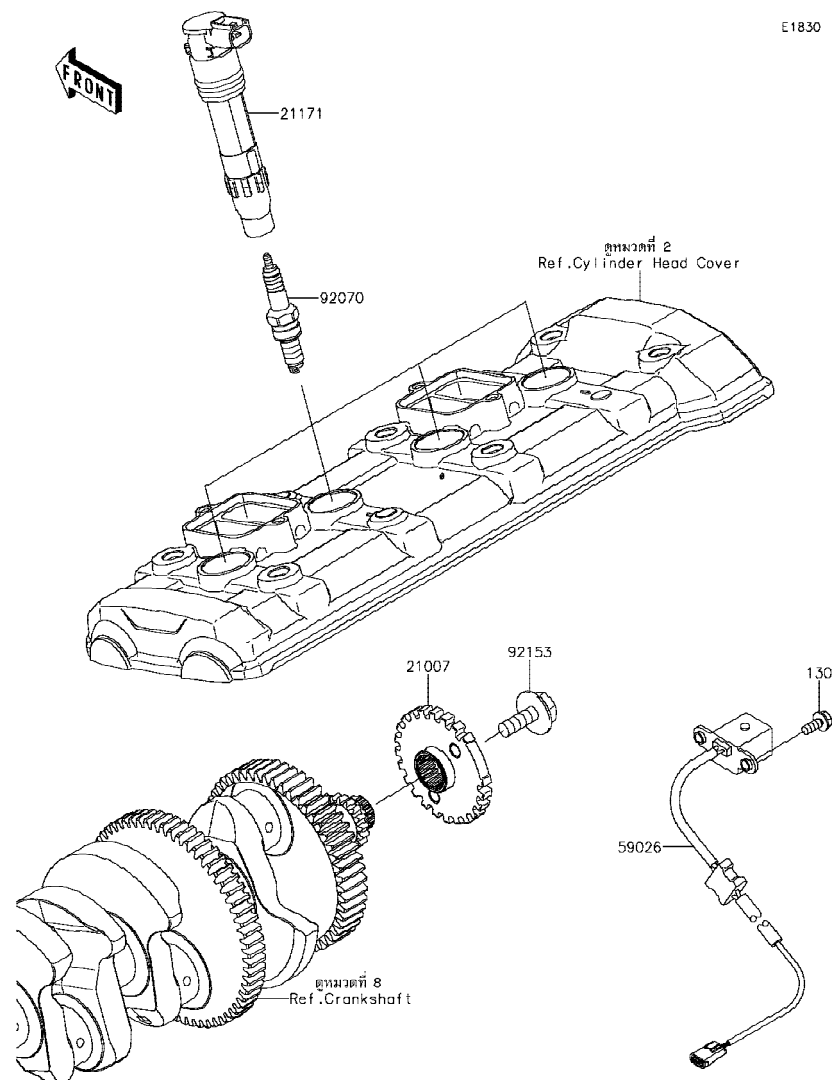

Ref No.	Part No. หมายเลขอะไหล่	Description-English ชื่ออะไหล่-อังกฤษ	Description-Thai ชื่ออะไหล่-ไทย	Quantity-ZR900			
				'18 CJFA	'18 CJFE		
21007	21007-0656	ROTOR,TIMING	โรเตอร์สัญญาณ	1	1		
21171	21171-0033	COIL-ASSY-IGNITION	คอยล์จุดระเบิด	4	4		
59026	59026-0049	COIL-PULSING	คอยล์สัญญาณ	1	1		
92070	92070-0014	PLUG-SPARK,CR9EIA(NGK)	หัวเทียน CR9EIA(NGK)	4	4		
92153	92153-0549	BOLT,FLANGED,8X23	โบลท์ 8X23 มม.	1	1		
130	130BA0512	BOLT-FLANGED,5X12	โบลท์ 5X12 มม.	2	2		

This catalog covers:

'18 ZR900 CJFA/CJFB

Engine-เครื่องยนต์

GROUP NO.

25

This page covers:

Starter Motor-มอเตอร์สตาร์ท

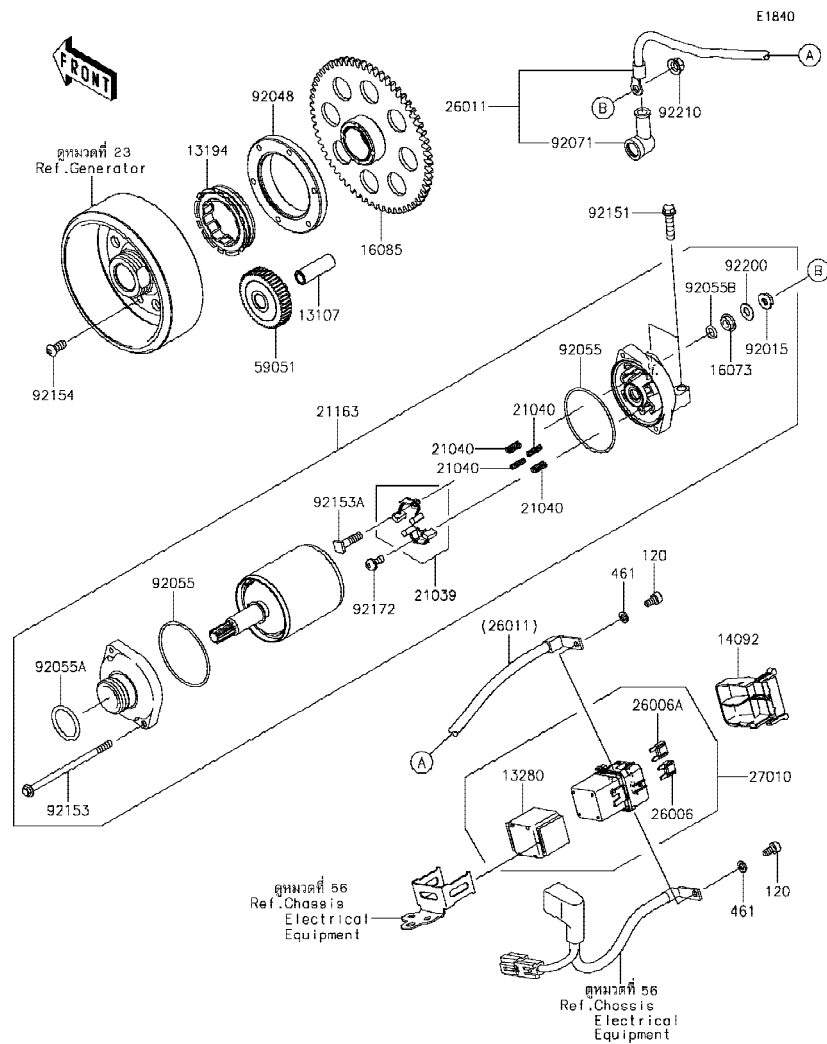

Ref No.	Part No.	Description-English ชื่ออะไหล่-อังกฤษ	Description-Thai ชื่ออะไหล่-ไทย	Quantity-ZR900			
				'18 CJFA	'18 CJFE		
13107	13107-1377	SHAFT,IDLER GEAR	เพลา	1	1		
13194	13194-1096	CLUTCH-ONEWAY	คลัชทางเดียว	1	1		
13280	13280-0814	HOLDER,MAGNETIC SWITCH	ตัวยึดสวิทช์มอเตอร์สตาร์ท	1	1		
14092	14092-0109	COVER	ฝาครอบรีเลย์	1	1		
16073	16073-0053	INSULATOR	แผ่นฉนวน	1	1		
16085	16085-0609	GEAR,CLUTCH ONEWAY	เฟืองคลัชสตาร์ท	1	1		
21039	21039-0004	BRUSH,CARBON	ชุดแปรงถ่าน	1	1		
21040	21040-0003	SPRING-BRUSH	สปริงแปรงถ่าน	4	4		
21163	21163-0770	STARTER-ELECTRIC	มอเตอร์สตาร์ท(ชุด)	1	1		
26006	26006-0001	FUSE,MINI BLADE,15A,BLUE	ฟิวส์ 15 แอมป์	1	1		
26006A	26006-1080	FUSE,MINI BLADE,30A,GREEN	ฟิวส์ 30 แอมป์	1	1		
26011	26011-0986	WIRE-LEAD	สายไฟ	1	1		
27010	27010-0770	SWITCH	สวิทช์มอเตอร์สตาร์ท	1	1		
59051	59051-0762	GEAR-SPUR,IDLER	เฟืองสตาร์ท	1	1		
92015	92015-1476	NUT,STARTER MOTOR	น็อตลิ้น	1	1		
92048	92048-0018	RACE	รางลูกปืน	1	1		
92055	92055-0136	RING-O	โอริง	2	2		
92055A	92055-1276	RING-O	โอริงมอเตอร์สตาร์ท	1	1		
92055B	92055-1370	RING-O,4.5X2.0	โอริง 4.5X2.0 มม.	1	1		
92071	92071-0024	GROMMET	ยางหุ้มสายไฟ	1	1		
92151	92151-1930	BOLT,FLANGED-SMALL,6X25	โบลท์ 6X25 มม.	2	2		
92153	92153-1850	BOLT	โบลท์	2	2		
92153A	92153-1866	BOLT	โบลท์	1	1		
92154	92154-2448	BOLT,TORX,6X14	โบลท์ 6X14 มม.	6	6		
92172	92172-0334	SCREW	สกรู	1	1		
92200	92200-0386	WASHER	แหวนรอง	1	1		
92210	92210-0188	NUT,6MM	น็อต 6 มม.	1	1		
120	120CB0510	BOLT-SOCKET,5X10	โบลท์ 5X10 มม.	2	2		
461	461DB0500	WASHER-SPRING,5MM	แหวนสปริง 5 มม.	2	2		



'18 ZR900 CJFA/CJFB

Engine-เครื่องยนต์

26

Radiator-หม้อน้ำ

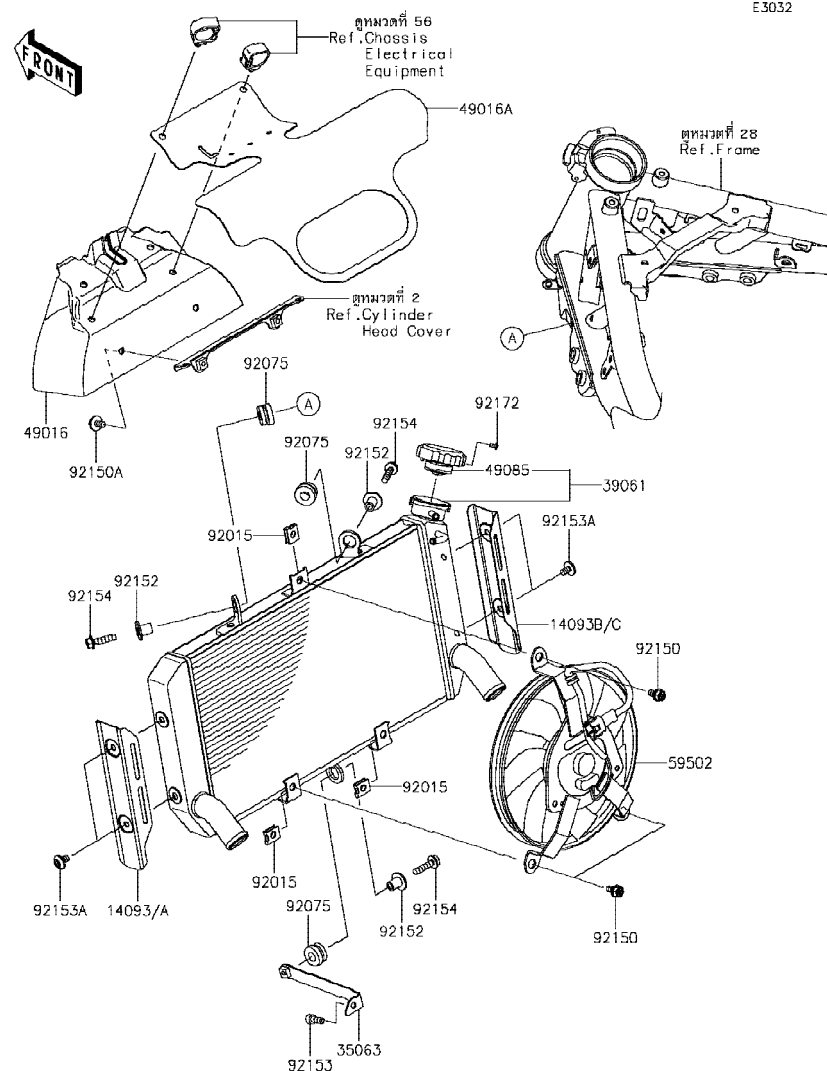

Ref No.	Part No. หมายเลขอะไหล่	Description-English ชื่ออะไหล่-อังกฤษ	Description-Thai ชื่ออะไหล่-ไทย	Quantity-ZR900			
				'18	'18		
				CJFA	CJFE		
14093	14093-0647-28Z	COVER,RADIATOR,LH,SILVER	ฝาครอบหม้อน้ำข้างซ้าย-สีบรอนซ์		1		
14093A	14093-0647-499	COVER,RADIATOR,LH,BLACK	ฝาครอบหม้อน้ำข้างซ้าย-สีดำ	1			
14093B	14093-0648-28Z	COVER,RADIATOR,RH,SILVER	ฝาครอบหม้อน้ำข้างขวา-สีบรอนซ์		1		
14093C	14093-0648-499	COVER,RADIATOR,RH,BLACK	ฝาครอบหม้อน้ำข้างขวา-สีดำ	1			
35063	35063-1395	STAY	ขายึด	1	1		
39061	39061-0749	RADIATOR-ASSY	หม้อน้ำ(ชุด)	1	1		
49016	49016-0647	COVER-SEAL,HEAT	ฝาครอบกันความร้อน	1	1		
49016A	49016-0648	COVER-SEAL,HEAT	ฝาครอบกันความร้อน	1	1		
49085	49085-1075	CAP-ASSY-PRESSURE	ฝาหม้อน้ำ	1	1		
59502	59502-0618	FAN-ASSY	พัดลมหม้อน้ำ	1	1		
92015	92015-1487	NUT	น็อต	3	3		
92075	92075-1123	DAMPER,RUBBER	ลูกยาง	3	3		
92150	92150-1186	BOLT,6X12	โบลท์6X12 มม.	3	3		
92150A	92150-1891	BOLT,6X12	โบลท์6X12 มม.	2	2		
92152	92152-0667	COLLAR	ปลอกทรง	3	3		
92153	92153-1344	BOLT,SOCKET,6X16	โบลท์6X16 มม.	1	1		
92153A	92153-1628	BOLT,SOCKET,6X10	โบลท์6X10 มม.	4	4		
92154	92154-2846	BOLT,FLANGED,6X25	โบลท์6X25 มม.	3	3		
92172	92172-1225	SCREW,TAPPING,3X6	สกรู 3X6 มม.	1	1		

This catalog covers:

'18 ZR900 CJFA/CJFB

Engine-เครื่องยนต์

GROUP NO.

27

This page covers:

Water Pipe-ท่อน้ำ(1/2)

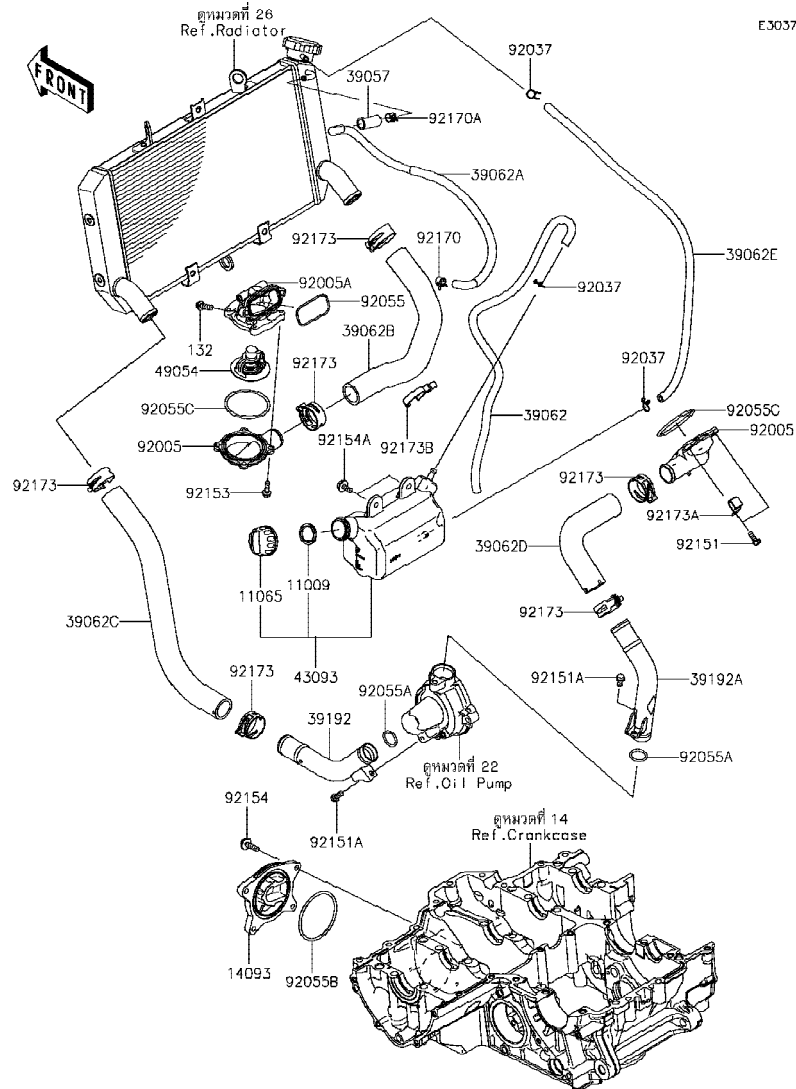

Ref No.	Part No. หมายเลขอะไหล่	Description-English ชื่ออะไหล่-อังกฤษ	Description-Thai ชื่ออะไหล่-ไทย	Quantity-ZR900			
				'18 CJFA	'18 CJFE		
11009	11009-1145	GASKET,RESERVOIR TANK CAP	ปะเก็นฝาถังน้ำสำรอง	1	1		
11065	11065-0991	CAP	ฝาปิด	1	1		
14093	14093-0625	COVER	ฝาครอบ	1	1		
39057	39057-0001	GUARD-COOLING HOSE	ตัวกันท่อยาง	1	1		
39062	39062-0618	HOSE-COOLING,OVERFLOW	ท่อยาง	1	1		
39062A	39062-0765	HOSE-COOLING,AIR BLEED	ท่อยาง	1	1		
39062B	39062-0779	HOSE-COOLING,CYLINDER-RADIAT	ท่อยาง	1	1		
39062C	39062-0780	HOSE-COOLING,RADIATOR-W/PUMP	ท่อยาง	1	1		
39062D	39062-0785	HOSE-COOLING,W/PIPE-CYLINDER	ท่อยาง	1	1		
39062E	39062-1208	HOSE-COOLING,5.5X10.5X550	ท่อยาง	1	1		
39192	39192-0631	PIPE-WATER,RADIATOR-WATER PUM	ท่อน้ำ	1	1		
39192A	39192-0644	PIPE-WATER,WATER PUMP-CYLINDE	ท่อน้ำ	1	1		
43093	43093-0005	RESERVOIR-ASSY-TANK	ถังน้ำสำรอง	1	1		
49054	49054-0004	THERMOSTAT	เทอร์โมสแตท	1	1		
92005	92005-0883	FITTING,THERMO CAP	ฝาครอบเทอร์โมสแตท	2	2		
92005A	92005-0884	FITTING,THERMO CASE	เสื้อเทอร์โมสแตท	1	1		
92037	92037-147	CLAMP,TUBE	คลิปรัดท่อยาง	3	3		
92055	92055-0021	RING-O,YP 27.6 57.6 1.9	โอริง 27.6 57.6 1.9 มม.	1	1		
92055A	92055-0114	RING-O,20.8X2.4	โอริง 20.8X2.4 มม.	2	2		
92055B	92055-0739	RING-O,63.3MM	โอริง 63.3 มม.	1	1		
92055C	92055-0831	RING-O,53.5X2.6	โอริง 53.5X2.6 มม.	2	2		
92151	92151-1764	BOLT,5X14	โบลท์ 5X14 มม.	4	4		
92151A	92151-1997	BOLT,6X12	โบลท์ 6X12 มม.	2	2		
92153	92153-1588	BOLT,FLANGED,5X18	โบลท์ 5X18 มม.	4	4		
92154	92154-0403	BOLT,FLANGED,6X22	โบลท์ 6X22 มม.	4	4		
92154A	92154-1850	BOLT,UPSET-WP,6X16	โบลท์ 6X16 มม.	2	2		
92170	92170-1493	CLAMP	คลิปรัดท่อ	1	1		
92170A	92170-1872	CLAMP	เข็มขัดรัดท่อยาง	1	1		
92173	92173-1360	CLAMP,34MM	คลิปรัด 34 มม.	6	6		
92173A	92173-1663	CLAMP	ขวยึด	1	1		

This catalog covers:

'18 ZR900 CJFA/CJFB

Engine-เครื่องยนต์

GROUP NO.

27

This page covers:

Water Pipe-ท่อน้ำ(2/2)

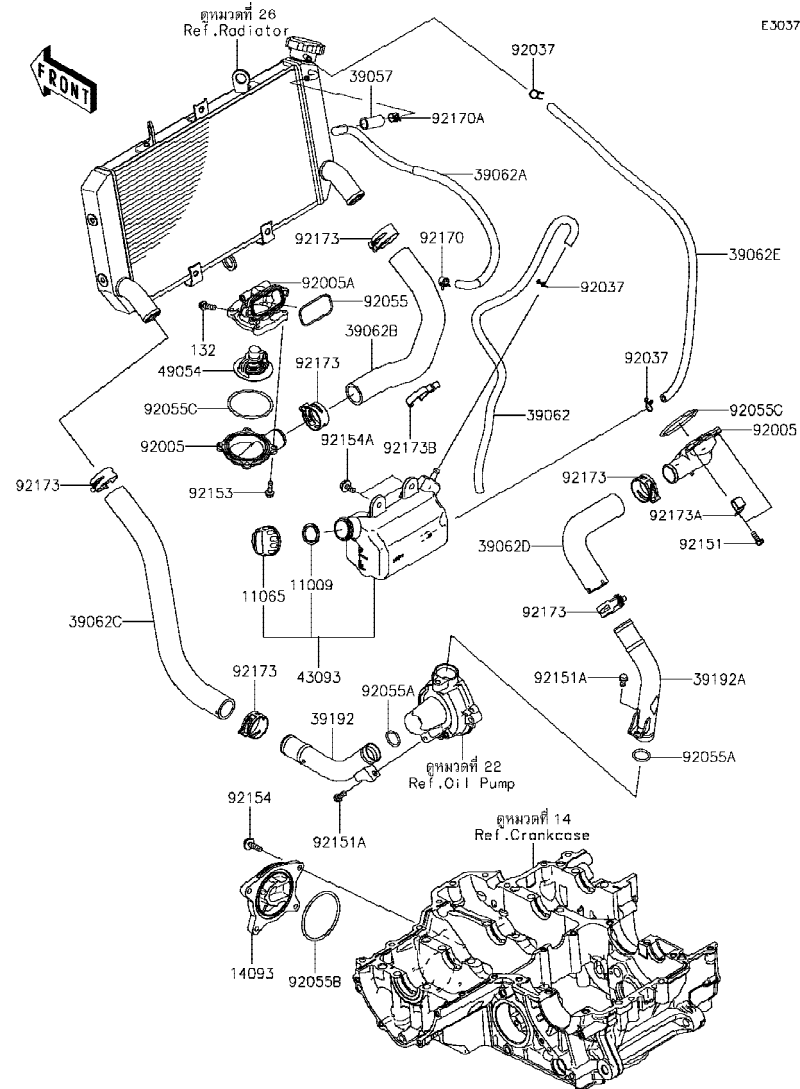

Ref No.	Part No. หมายเลขอะไหล่	Description-English ชื่ออะไหล่-อังกฤษ	Description-Thai ชื่ออะไหล่-ไทย	Quantity-ZR900			
				'18 CJFA	'18 CJFE		
92173B	92173-1792	CLAMP	ขายึด	1	1		
132	132BC0620	BOLT-FLANGED-SMALL,6X20	โบลท์ 6X20 มม.	2	2		

This catalog covers:

'18 ZR900 CJFA/CJFB

Chassis-ตัวถัง

GROUP NO.

28

This page covers:

Frame-เฟรม

F2120

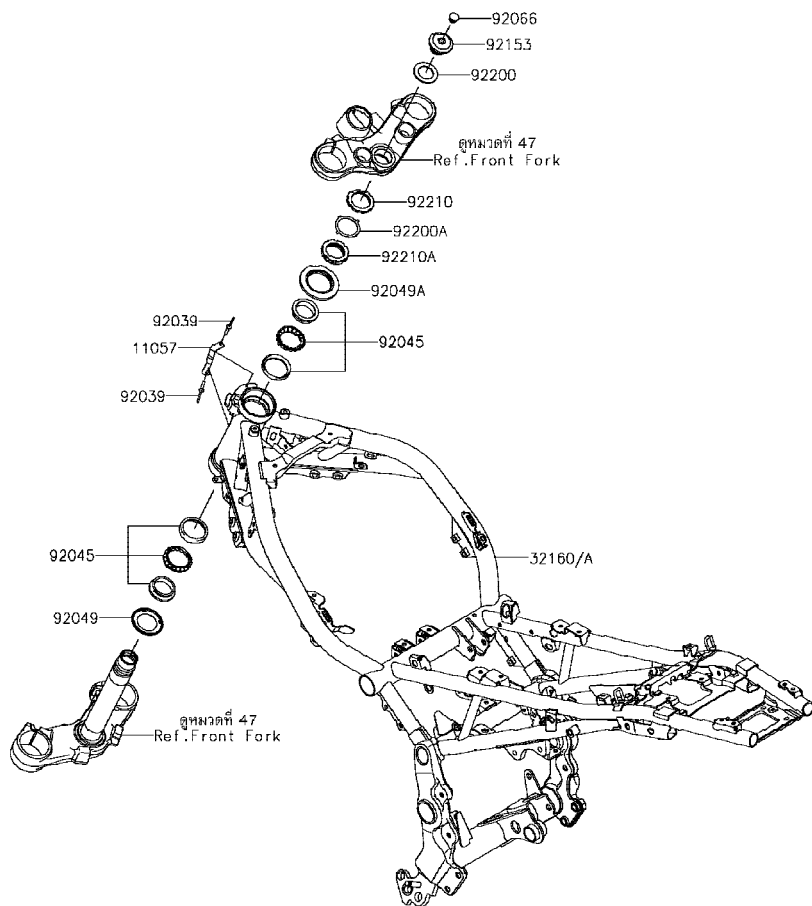

Ref No.	Part No. หมายเลขอะไหล่	Description-English ชื่ออะไหล่-อังกฤษ	Description-Thai ชื่ออะไหล่-ไทย	Quantity-ZR900			
				'18 CJFA	'18 CJFE		
11057	11057-1310	BRACKET	ขายึด	1	1		
32160	32160-0980-10	FRAME-COMP,BLACK	เฟรม-สีดำ		1		
32160A	32160-0980-18R	FRAME-COMP,F.S.BLACK	เฟรม-สีดำ	1			
92039	92039-0705	RIVET	หมุดย้ำ	2	2		
92045	92045-1384	BEARING-BALL,SF07A17PX1V1	ลูกปืนคอ(ชุด)	2	2		
92049	92049-0022	SEAL-OIL,DS35X55X4	ซีล	1	1		
92049A	92049-1483	SEAL-OIL,MX043N2	ซีล	1	1		
92066	92066-0071	PLUG	จุกอุดโบลท์	1	1		
92153	92153-0474	BOLT,26MM	โบลท์	1	1		
92200	92200-0081	WASHER,27X42X2.3	แหวนรอง 27X42X2.3 มม.	1	1		
92200A	92200-0281	WASHER	แหวนรอง	1	1		
92210	92210-0062	NUT,STEERING STEM 35MM	น็อตล็อก 35 มม.	1	1		
92210A	92210-0077	NUT,STEERING STEM,35MM	น็อตล็อก 35 มม.	1	1		

This catalog covers:

'18 ZR900 CJFA/CJFB

Chassis-ตัวถัง

GROUP NO.

29

This page covers:

Engine Mount-ส่วนประกอบในการยึดเครื่องยนต์(1/2)

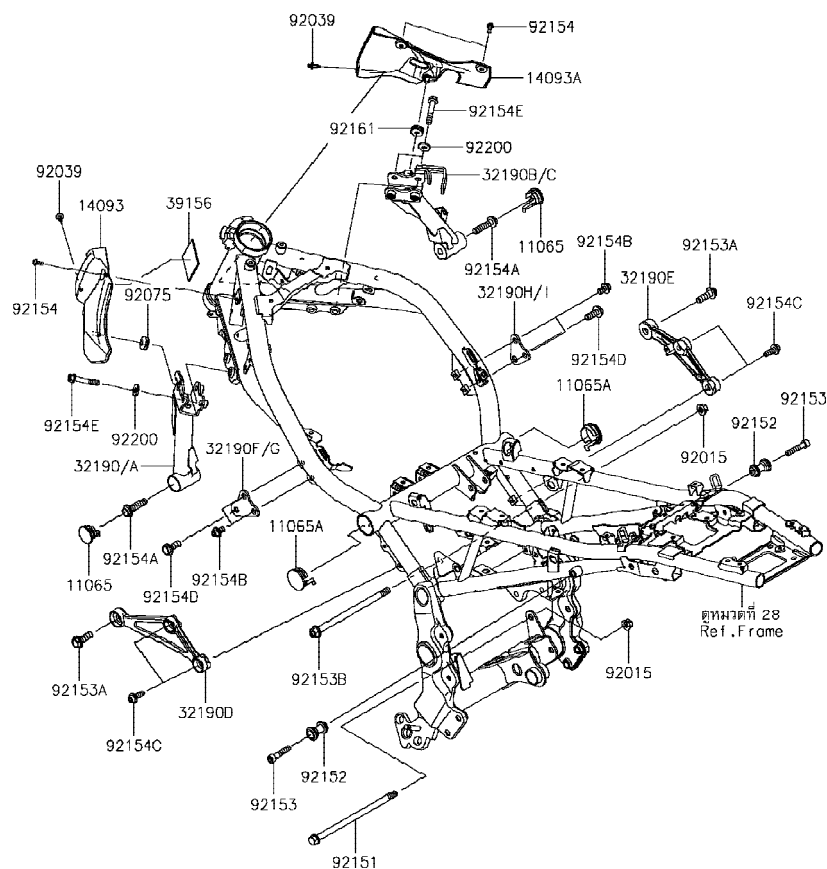

F2122

Ref No.	Part No. หมายเลขอะไหล่	Description-English ชื่ออะไหล่-อังกฤษ	Description-Thai ชื่ออะไหล่-ไทย	Quantity-ZR900			
				'18 CJFA	'18 CJFE		
11065	11065-0987	CAP,27.4MM	ฝาปิดรูเฟรม 27.4 มม.	2	2		
11065A	11065-0988	CAP,35.1MM	ฝาปิดรูเฟรม 35.1 มม.	2	2		
14093	14093-0620	COVER,FRAME,LH	ฝาครอบเฟรม-ข้างซ้าย	1	1		
14093A	14093-0621	COVER,FRAME,RH	ฝาครอบเฟรม-ข้างขวา	1	1		
32190	32190-0744-10	BRACKET-ENGINE,LH,BLACK	ขายึดเครื่องยนต์ข้างซ้าย-สีดำ		1		
32190A	32190-0744-18R	BRACKET-ENGINE,LH,F.S.BLACK	ขายึดเครื่องยนต์ข้างซ้าย-สีดำ	1			
32190B	32190-0745-10	BRACKET-ENGINE,RH,BLACK	ขายึดเครื่องยนต์ข้างขวา-สีดำ		1		
32190C	32190-0745-18R	BRACKET-ENGINE,RH,F.S.BLACK	ขายึดเครื่องยนต์ข้างขวา-สีดำ	1			
32190D	32190-0757-18R	BRACKET-ENGINE,CYL.,LH,F.S.BLK	ขายึดเครื่องยนต์ข้างซ้าย-สีดำ	1	1		
32190E	32190-0758-18R	BRACKET-ENGINE,CYL.,RH,F.S.BLK	ขายึดเครื่องยนต์ข้างขวา-สีดำ	1	1		
32190F	32190-0759-10	BRACKET-ENGINE,HEAD,LH,BLACK	ขายึดเครื่องยนต์ข้างซ้าย-สีดำ		1		
32190G	32190-0759-18R	BRACKET-ENGINE,HEAD,LH,F.S.BLK	ขายึดเครื่องยนต์ข้างซ้าย-สีดำ	1			
32190H	32190-0760-10	BRACKET-ENGINE,HEAD,RH,BLACK	ขายึดเครื่องยนต์ข้างขวา-สีดำ		1		
32190I	32190-0760-18R	BRACKET-ENGINE,HEAD,RH,F.S.BLK	ขายึดเครื่องยนต์ข้างขวา-สีดำ	1			
39156	39156-2235	PAD,50X50X2	แผ่นรอง	1	1		
92015	92015-1180	NUT,FLANGED,10MM	น็อตตัวเมีย 10 มม.	2	2		
92039	92039-0068	RIVET	หมุดย้ำ	2	2		
92075	92075-1067	DAMPER	ลูกยาง	1	1		
92151	92151-1915	BOLT,FLANGED,10X190	โบลท์ 10X190 มม.	1	1		
92152	92152-2403	COLLAR	บุช	2	2		
92153	92153-0517	BOLT,SOCKET,8X40	โบลท์ 8X40 มม.	2	2		
92153A	92153-0801	BOLT,FLANGED,10X30	โบลท์ 10X30 มม.	2	2		
92153B	92153-1428	BOLT,FLANGED,10X170	โบลท์ 10X170 มม.	1	1		
92154	92154-0917	BOLT,SOCKET,5X12	โบลท์ 5X12 มม.	3	3		
92154A	92154-2743	BOLT,FLANGED,10X40	โบลท์ 10X40 มม.	2	2		
92154B	92154-2745	BOLT,SOCKET,8X14	โบลท์ 8X14 มม.	4	4		
92154C	92154-2746	BOLT,SOCKET,8X22	โบลท์ 8X22 มม.	4	4		
92154D	92154-2747	BOLT,FLANGED,10X25	โบลท์ 10X25 มม.	2	2		
92154E	92154-3733	BOLT,FLANGED,8X45	โบลท์ 8X45 มม.	4	4		
92161	92161-1991	DAMPER,6X20X7.5	ยางรอง	1	1		

This catalog covers:

'18 ZR900 CJFA/CJFB

Chassis-ตัวถัง

GROUP NO.

29

This page covers:

Engine Mount-ส่วนประกอบในการยึดเครื่องยนต์(2/2)

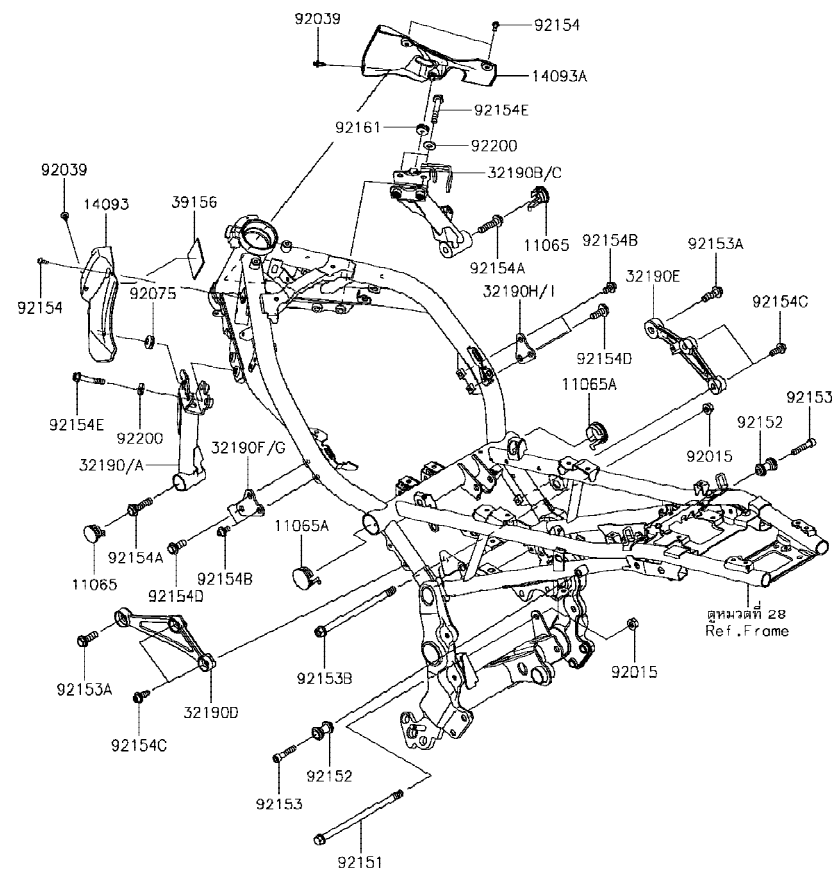

F2122

Ref No.	Part No. หมายเลขอะไหล่	Description-English ชื่ออะไหล่-อังกฤษ	Description-Thai ชื่ออะไหล่-ไทย	Quantity-ZR900		
				'18 CJFA	'18 CJFE	
92200	92200-1213	WASHER,8.5X18X2.3	แหวนรอง 8.5X18X2.3 มม.	4	4	

'18 ZR900 CJFA/CJFB

Chassis-ตัวถัง

30

Frame Fittings-ส่วนประกอบการยึดอุปกรณ์ต่างๆ

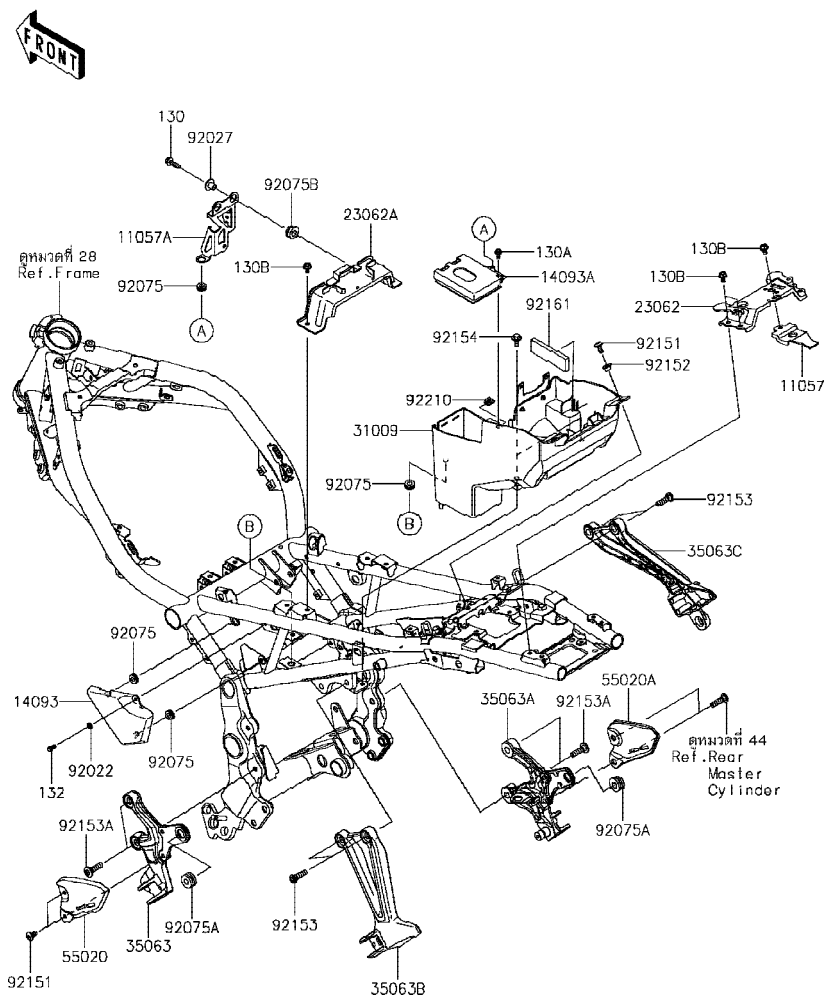

Ref No.	Part No.	Description-English หมายเลขอะไหล่ ชื่ออะไหล่-อังกฤษ	Description-Thai ชื่ออะไหล่-ไทย	Quantity-ZR900			
				'18	'18		
				CJFA	CJFE		
11057	11057-1341	BRACKET, TAIL LAMP	ขายึด	1	1		
11057A	11057-1393	BRACKET, REGULATOR	ขายึดเร็กกูเลเตอร์	1	1		
14093	14093-0618	COVER, ABS	ฝาครอบ	1	1		
14093A	14093-0619	COVER, CANISTER	ฝาครอบคานิสเตอร์	1	1		
23062	23062-0969	BRACKET-COMP, SEAT, RR	ขายึดเบาะนั่ง-ด้านหลัง	1	1		
23062A	23062-0981	BRACKET-COMP, SEAT, FR	ขายึดเบาะนั่ง-ด้านหน้า	1	1		
31009	31009-0007	CASE-COMP-BATTERY	กล่องแบตเตอรี่	1	1		
35063	35063-1391-18R	STAY, STEP, LH, F.S. BLACK	สแตย์พีกเท้าหน้าข้างซ้าย-สีดำ	1	1		
35063A	35063-1392-18R	STAY, STEP, RH, F.S. BLACK	สแตย์พีกเท้าหน้าข้างขวา-สีดำ	1	1		
35063B	35063-1393-18R	STAY, RR STEP, LH, F.S. BLACK	สแตย์พีกเท้าหลังข้างซ้าย-สีดำ	1	1		
35063C	35063-1394-18R	STAY, RR STEP, RH, F.S. BLACK	สแตย์พีกเท้าหลังข้างขวา-สีดำ	1	1		
55020	55020-2178	GUARD, LH	ฝาปิดสแตย์พีกเท้า-ข้างซ้าย	1	1		
55020A	55020-2179	GUARD, RH	ฝาปิดสแตย์พีกเท้า-ข้างขวา	1	1		
92022	92022-1588	WASHER, 6.3X10.2X1.6	แหวนรอง 6.3X10.2X1.6 มม.	1	1		
92027	92027-1651	COLLAR, FLANGED, L=12.1, BLACK	ปลอกทรง L=12 มม.	2	2		
92075	92075-161	DAMPER	ลูกยาง	4	4		
92075A	92075-1690	DAMPER, 10X24X12	ลูกยาง	2	2		
92075B	92075-277	DAMPER	ลูกยาง	2	2		
92151	92151-1654	BOLT, SOCKET, 6X14	โบลท์ 6X14 มม.	4	4		
92152	92152-0422	COLLAR	ปลอก	2	2		
92153	92153-1624	BOLT, SOCKET, 8X30	โบลท์ 8X30 มม.	4	4		
92153A	92153-1630	BOLT, SOCKET, 8X30	โบลท์ 8X30 มม.	4	4		
92154	92154-2955	BOLT, FLANGED, 6X16	โบลท์ 6X16 มม.	2	2		
92161	92161-2134	DAMPER, 25X83X8	ยางรอง	1	1		
92210	92210-0571	NUT	น็อต	1	1		
130	130BA0622	BOLT-FLANGED, 6X22	โบลท์ 6X22 มม.	2	2		
130A	130BC0512	BOLT-FLANGED, 5X12	โบลท์ 5X12 มม.	1	1		
130B	130CA0610	BOLT-FLANGED, 6X10	โบลท์ 6X10 มม.	7	7		
132	132BA0510	BOLT-FLANGED-SMALL, 5X10	โบลท์ 5X10 มม.	1	1		

This catalog covers:

'18 ZR900 CJFA/CJFB

Chassis-ตัวถัง

GROUP NO.

31

This page covers:

Swingarm-สวิงอาร์ม

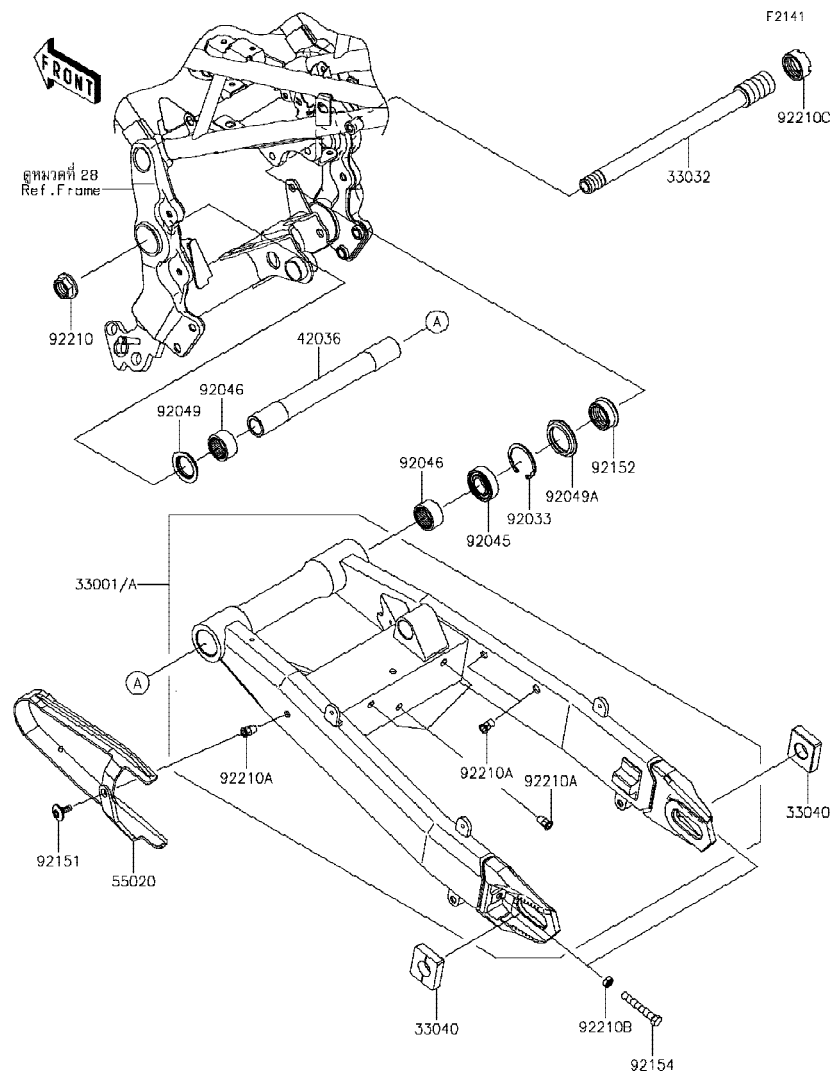

Ref No.	Part No. หมายเลขอะไหล่	Description-English ชื่ออะไหล่-อังกฤษ	Description-Thai ชื่ออะไหล่-ไทย	Quantity-ZR900			
				'18 CJFA	'18 CJFE		
33001	33001-0699-10	ARM-COMP-SWING,BLACK	สวิงอาร์ม-สีดำ			1	
33001A	33001-0699-18R	ARM-COMP-SWING,F.S.BLACK	สวิงอาร์ม-สีดำ			1	
33032	33032-0055	SHAFT-SWING ARM,20X269	แกนสวิงอาร์ม	1	1		
33040	33040-1109	ADJUSTER-CHAIN	แผ่นตั้งระยะโซ่	2	2		
42036	42036-0815	SLEEVE,20.1X28X236.5	ปลอกแกนสวิงอาร์ม	1	1		
55020	55020-2184	GUARD,CHAIN	ยางรองโซ่	1	1		
92033	92033-1041	RING-SNAP,42MM	คลิปล็อค 42 มม.	1	1		
92045	92045-0017	BEARING-BALL,6004UL11	ดัดับลูกปืน #6004	1	1		
92046	92046-0008	BEARING-NEEDLE,7E-HVS 28X34X17	ดัดับลูกปืนเข็ม	2	2		
92049	92049-1181	SEAL-OIL,28X34X5.7	ซีลแกนสวิงอาร์ม	1	1		
92049A	92049-1380	SEAL-OIL,MHA 35 42 5.7F	ซีลแกนสวิงอาร์ม	1	1		
92151	92151-1149	BOLT,SOCKET,6X18	โบลท์ 6X18 มม.	1	1		
92152	92152-2379	COLLAR,28X35X15	ปลอกทรง 28X35X15 มม.	1	1		
92154	92154-1962	BOLT-SMALL,8X55	โบลท์ 8X55 มม.	2	2		
92210	92210-0320	NUT,FLANGED,20MM	น็อต 20 มม.	1	1		
92210A	92210-0324	NUT,POP,6MM,L=16.5	น็อต 6 มม.	6	6		
92210B	92210-1459	NUT-HEX-SMALL,8MM	น็อต 8 มม.	2	2		
92210C	92210-1575	NUT,28MM	น็อต 28MM มม.	1	1		



This catalog covers:

'18 ZR900 CJFA/CJFB

Chassis-ตัวถัง

GROUP NO.

32

This page covers:

Suspension/Shock Absorber-ส่วนประกอบการยึดใช้คัพหลัง

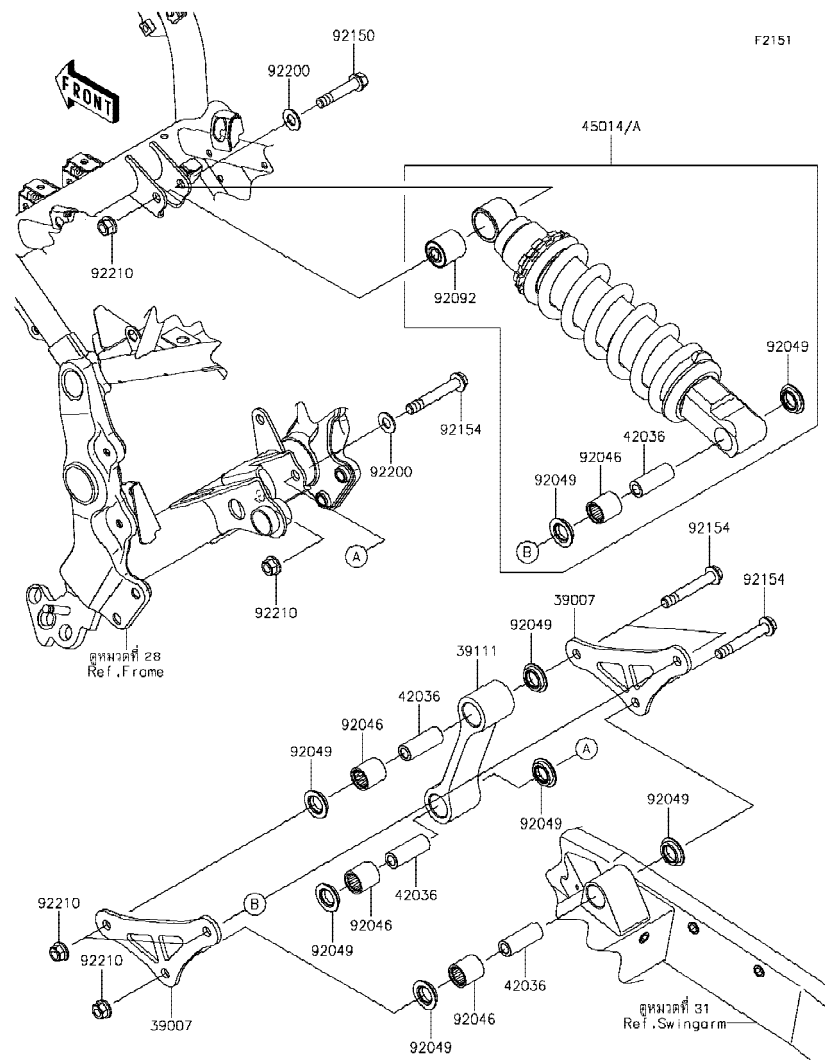

Ref No.	Part No. หมายเลขอะไหล่	Description-English ชื่ออะไหล่-อังกฤษ	Description-Thai ชื่ออะไหล่-ไทย	Quantity-ZR900			
				'18 CJFA	'18 CJFE		
39007	39007-0410	ARM-SUSP	ขายึด	2	2		
39111	39111-0311	ROD-TIE	แขนยูนิแตรีก	1	1		
42036	42036-1342	SLEEVE,10.1X17X44.5	ปลอก10.1X17X44.5 มม.	4	4		
45014	45014-0599-10	SHOCKABSORBER,BLACK	โช้คอัพ-สีดำ		1		
45014A	45014-0599-EH	SHOCKABSORBER,P.WHITE	โช้คอัพ-สีขาว	1			
92046	92046-1273	BEARING-NEEDLE,SFYZM172425	ดัดับลูกปืนเข็ม	4	4		
92049	92049-1223	SEAL-OIL,MHA17245.7F	ซีล	8	8		
92092	92092-1058	BUSHING-RUBBER	บุช	1	1		
92150	92150-1125	BOLT,FLANGED,10X50	โบลท์ 10X50 มม.	1	1		
92154	92154-2839	BOLT,FLANGED,10X66	โบลท์ 10X66 มม.	4	4		
92200	92200-1926	WASHER,11X22X1.6	แหวนรอง 11X22X1.6 มม.	2	2		
92210	92210-1139	NUT,LOCK,FLANGED,10MM	น็อตล็อก 10 มม.	5	5		

This catalog covers:

'18 ZR900 CJFA/CJFB

Chassis-ตัวถัง

GROUP NO.

33

This page covers:

Footrests-พักเท้า

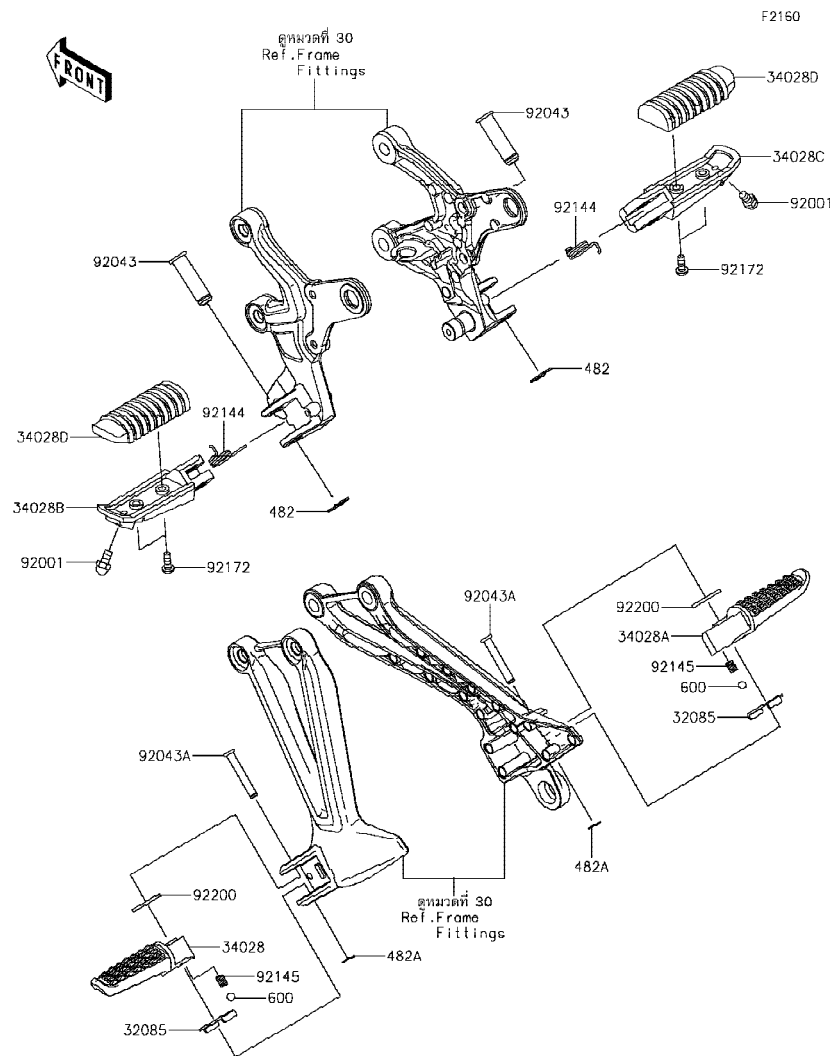

Ref No.	Part No. หมายเลขอะไหล่	Description-English ชื่ออะไหล่-อังกฤษ	Description-Thai ชื่ออะไหล่-ไทย	Quantity-ZR900			
				'18 CJFA	'18 CJFE		
32085	32085-0047	STOPPER,REAR STEP	แผ่นล๊อคพักเท้าหลัง	2	2		
34028	34028-0004	STEP,RR,LH	พักเท้าหลัง-ข้างซ้าย	1	1		
34028A	34028-0005	STEP,RR,RH	พักเท้าหลัง-ข้างขวา	1	1		
34028B	34028-0352	STEP,FR,LH	พักเท้าหน้า-ข้างซ้าย	1	1		
34028C	34028-0353	STEP,FR,RH	พักเท้าหน้า-ข้างขวา	1	1		
34028D	34028-1430	STEP,RUBBER	ยางพักเท้าหน้า	2	2		
92001	92001-1905	BOLT,BANK SENSOR	ปุ่มรองพักเท้า	2	2		
92043	92043-1594	PIN,12X42.5	สลัก 12X42.5 มม.	2	2		
92043A	92043-1595	PIN,6X40	สลัก 6X40 มม.	2	2		
92144	92144-1567	SPRING,STEP RETURN	สปริงพักเท้าหน้า	2	2		
92145	92145-1319	SPRING	สปริง	2	2		
92172	92172-0976	SCREW,5X14	สกรู 5X14 มม.	4	4		
92200	92200-0043	WASHER,16X26X2.3	แหวนรอง 16X26X2.3 มม.	2	2		
482	482EA0100	CIRCLIP-TYPE-E,10MM	คลิปล็อค E-10 มม.	2	2		
482A	482EA5000	CIRCLIP-TYPE-E	คลิปล็อค E-5 มม.	2	2		
600	92140-0008	BALL-STEEL,1/4	เม็ดลูกปืน 1/4	2	2		

This catalog covers:

'18 ZR900 CJFA/CJFB

Chassis-ตัวถัง

GROUP NO.

34

This page covers:

Front Fender(s)-บังโคลนหน้า

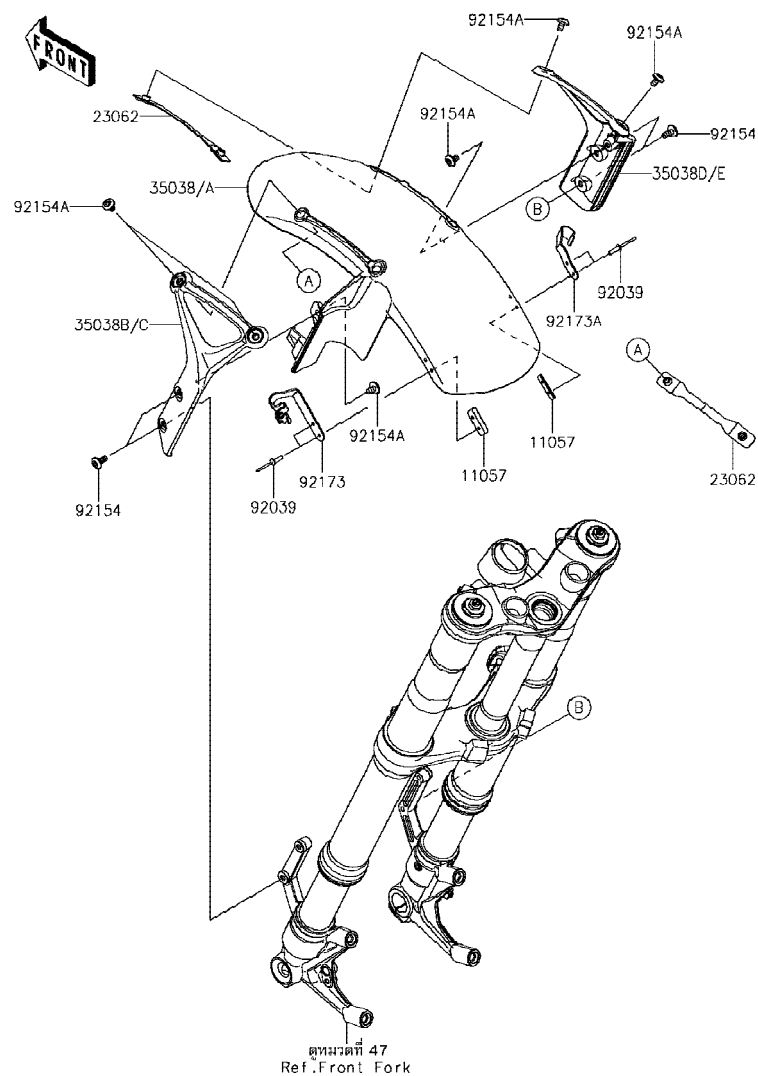

F2171

Ref No.	Part No. หมายเลขอะไหล่	Description-English ชื่ออะไหล่-อังกฤษ	Description-Thai ชื่ออะไหล่-ไทย	Quantity-ZR900			
				'18 CJFA	'18 CJFE		
11057	11057-1565	BRACKET	ขายึด	2	2		
23062	23062-0979	BRACKET-COMP	ขายึด	2	2		
35038	35038-0002-45L	FENDER-FRONT,F.EBONY	บังโคลนหน้า-สีดำ	1			
35038A	35038-0002-60X	FENDER-FRONT,C.BROWN	บังโคลนหน้า-สีน้ำตาล		1		
35038B	35038-0003-18R	FENDER-FRONT,ARM,LH,F.S.BLACK	ขายึดบังโคลนหน้าข้างซ้าย-สีดำ	1			
35038C	35038-0003-60N	FENDER-FRONT,ARM,LH,B.B.SILVER	ขายึดบังโคลนหน้าข้างซ้าย-สีบรอนซ์		1		
35038D	35038-0004-18R	FENDER-FRONT,ARM,RH,F.S.BLACK	ขายึดบังโคลนหน้าข้างขวา-สีดำ	1			
35038E	35038-0004-60N	FENDER-FRONT,ARM,RH,B.B.SILVER	ขายึดบังโคลนหน้าข้างขวา-สีบรอนซ์		1		
92039	92039-0752	RIVET,3.2X9.5	หมุดย้ำ 3.2X9.5 มม.	4	4		
92154	92154-1735	BOLT,SOCKET,6X14	โบลท์ 6X14 มม.	4	4		
92154A	92154-1834	BOLT,SOCKET,6X10	โบลท์ 6X10 มม.	6	6		
92173	92173-1739	CLAMP	ขายึด-ข้างซ้าย	1	1		
92173A	92173-1740	CLAMP	ขายึด-ข้างขวา	1	1		

This catalog covers:

'18 ZR900 CJFA/CJFB

Chassis-ตัวถัง

GROUP NO.

35

This page covers:

Rear Fender(s)-บังโคลนหลัง

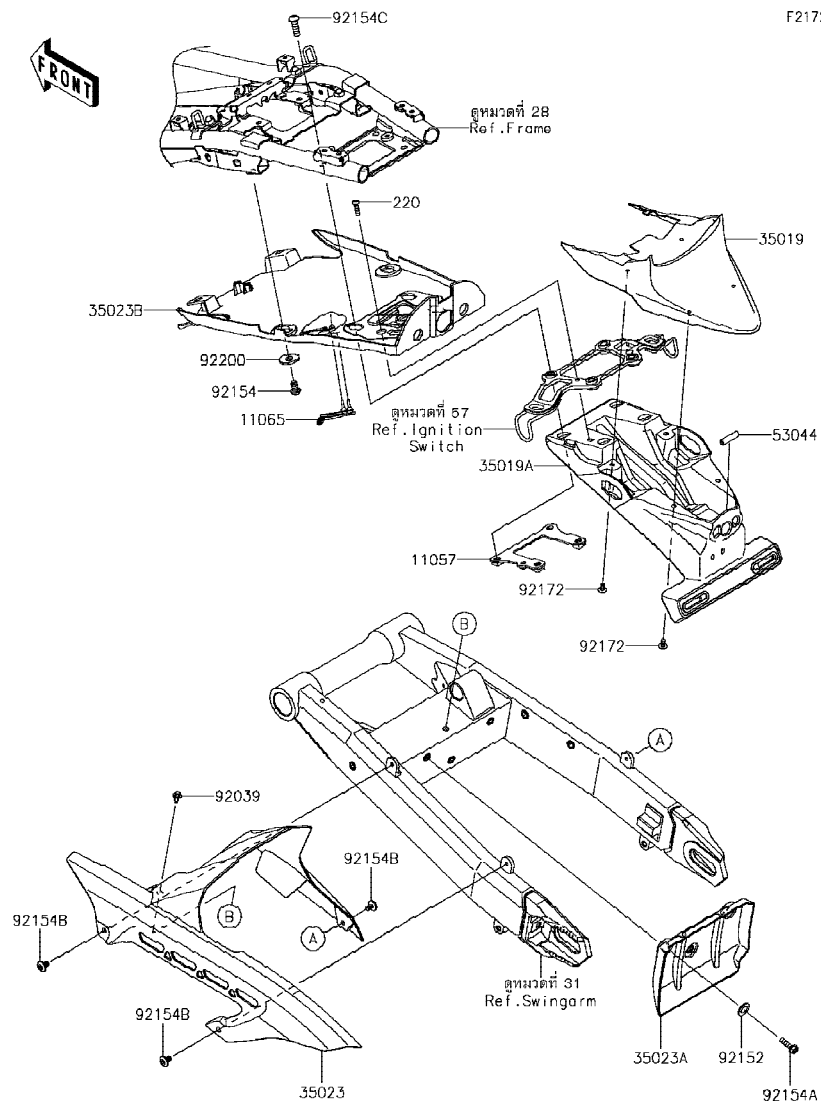

Ref No.	Part No. หมายเลขอะไหล่	Description-English ชื่ออะไหล่-อังกฤษ	Description-Thai ชื่ออะไหล่-ไทย	Quantity-ZR900			
				'18 CJFA	'18 CJFE		
11057	11057-0877	BRACKET	ขายึด	1	1		
11065	11065-0998	CAP	ฝาปิด	1	1		
35019	35019-0637	FLAP	บังโคลนหลัง	1	1		
35019A	35019-0662	FLAP,NUMBER PLATE	กันสาด	1	1		
35023	35023-0421	FENDER-REAR,INNER	บังโคลนหลัง-ตัวใน	1	1		
35023A	35023-0432	FENDER-REAR,INNER,LWR	กันสาดบังโคลนหลัง-อันหน้า	1	1		
35023B	35023-0447	FENDER-REAR	บังโคลนหลัง-อันใน	1	1		
53044	53044-0624	TRIM	ขอบยาง	1	1		
92039	92039-0086	RIVET	หมุดย้ำ	1	1		
92152	92152-2432	COLLAR,6.8X20X4.6	ปลอก 6.8X20X4.6 มม.	3	3		
92154	92154-2651	BOLT,SOCKET,8X14	โบลท์ 8X14 มม.	2	2		
92154A	92154-2673	BOLT,FLANGED,6X22	โบลท์ 6X22 มม.	3	3		
92154B	92154-2840	BOLT	โบลท์	3	3		
92154C	92154-2954	BOLT,SOCKET,8X25	โบลท์ 8X25 มม.	4	4		
92172	92172-0335	SCREW,TAPPING,5X10	สกรู 5X10 มม.	4	4		
92200	92200-1951	WASHER,9X28X2.3	แหวนรอง 9X28X2.3 มม.	2	2		
220	220AB0518	SCREW-PAN-CROS,5X18	สกรู 5X18 มม.	1	1		

This catalog covers:

'18 ZR900 CJFA/CJFB

Chassis-ตัวถัง

GROUP NO.

36

This page covers:

Stand(s)-ขาตั้ง

FRONT

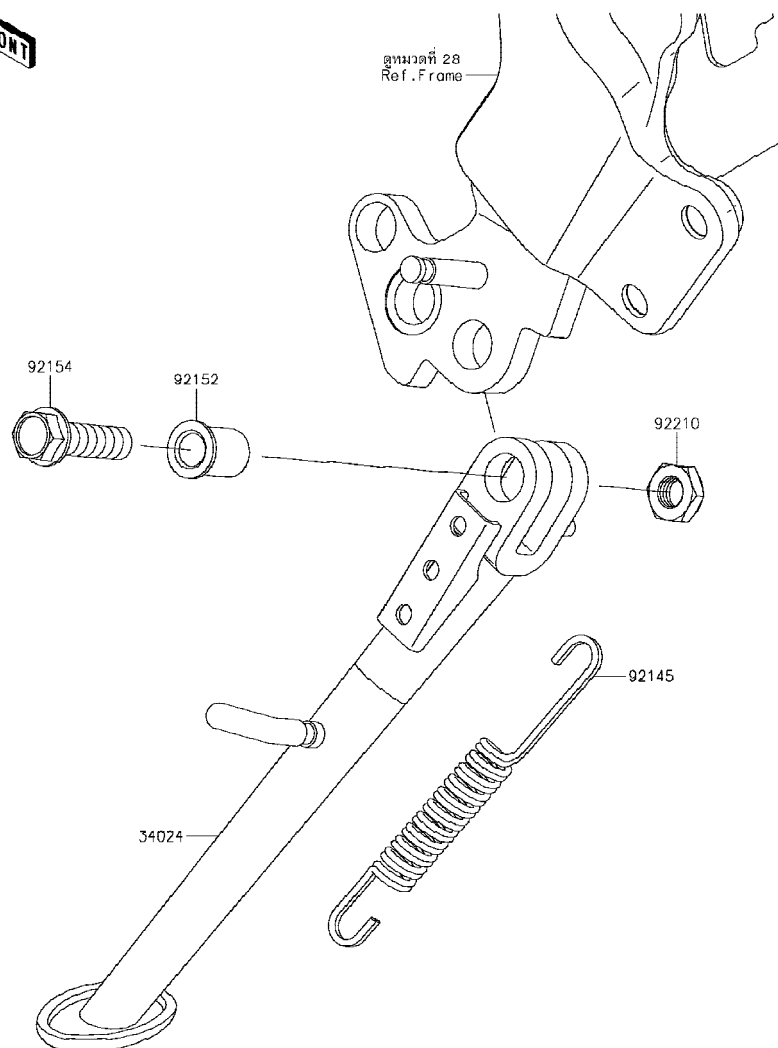

Ref No.	Part No. หมายเลขอะไหล่	Description-English ชื่ออะไหล่-อังกฤษ	Description-Thai ชื่ออะไหล่-ไทย	Quantity-ZR900			
				'18 CJFA	'18 CJFB		
34024	34024-0151-18R	STAND-SIDE,F.S.BLACK	ขาตั้งข้าง-สีดำ	1	1		
92145	92145-0562	SPRING,SIDE STAND	สปริงขาตั้งข้าง	1	1		
92152	92152-1828	COLLAR,10.2X15X20.1	ปลอก 10.2X15X20.1 มม.	1	1		
92154	92154-2848	BOLT,FLANGED,10X37	bolt 10X37 มม.	1	1		
92210	92210-1184	NUT,LOCK,10MM	น็อตล็อก 10 มม.	1	1		

This catalog covers:

'18 ZR900 CJFA/CJFB

Chassis-ตัวถัง

GROUP NO.

37

This page covers:

Tires-ยางล้อ

F2210

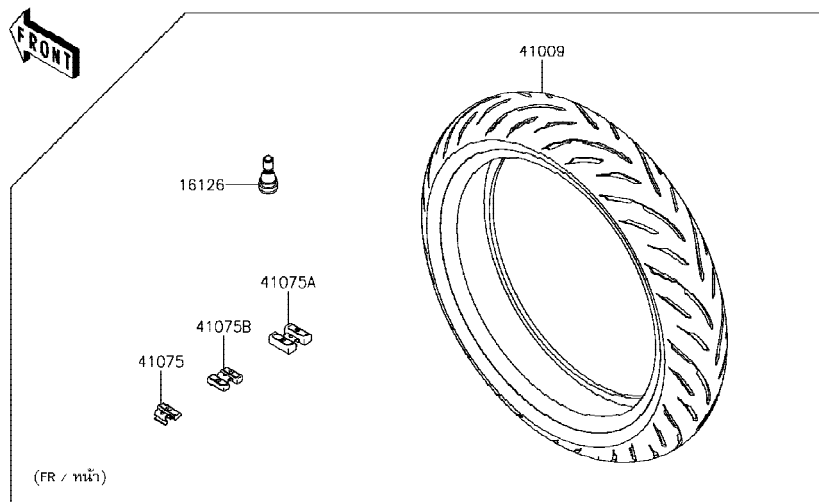

Ref No.	Part No. หมายเลขอะไหล่	Description-English ชื่ออะไหล่-อังกฤษ	Description-Thai ชื่ออะไหล่-ไทย	Quantity-ZR900			
				'18 CJFA	'18 CJFE		
16126	16126-1140	VALVE,TIRE	วาล์วเข็มลมยางล้อ	2	2		
41009	41009-0753	TIRE,FR,120/70ZR17(58W),GPR300	ยางล้อหน้า 120/70ZR17(58W),GPR300	1	1		
41009A	41009-0754	TIRE,RR,180/55ZR17(73W),GPR300	ยางล้อหลัง 180/55ZR17(73W),GPR300	1	1		
41075	41075-0007	BALANCER-WHEEL,10G,SILVER	ตะกั่วถ่วงล้อหนัก 10 กรัม	AR	AR		
41075A	41075-0017	BALANCER-WHEEL,30G,SILVER	ตะกั่วถ่วงล้อหนัก 30 กรัม	AR	AR		
41075B	41075-0018	BALANCER-WHEEL,20G,SILVER	ตะกั่วถ่วงล้อหนัก 20 กรัม	AR	AR		

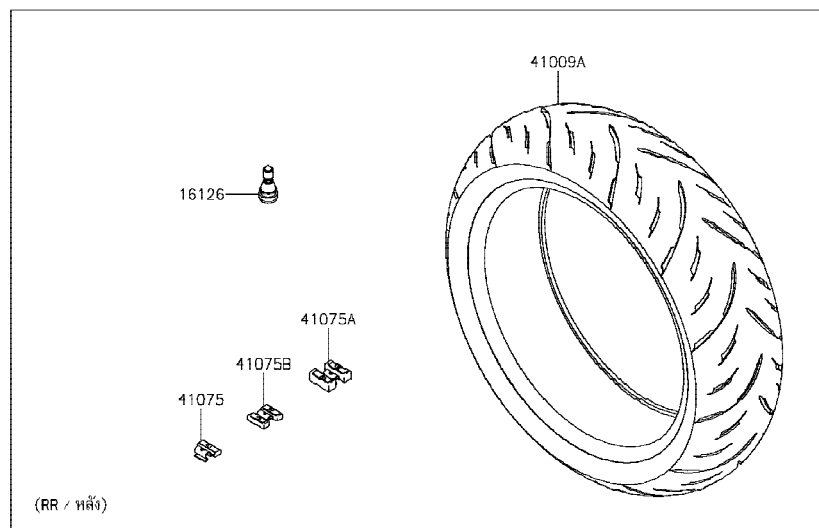

This catalog covers:

'18 ZR900 CJFA/CJFB

Chassis-ตัวถัง

GROUP NO.

38

This page covers:

Front Hub-ดุมล้อหน้า

F2230

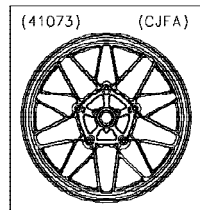

WOD / ไม่รวมสติ๊กเกอร์

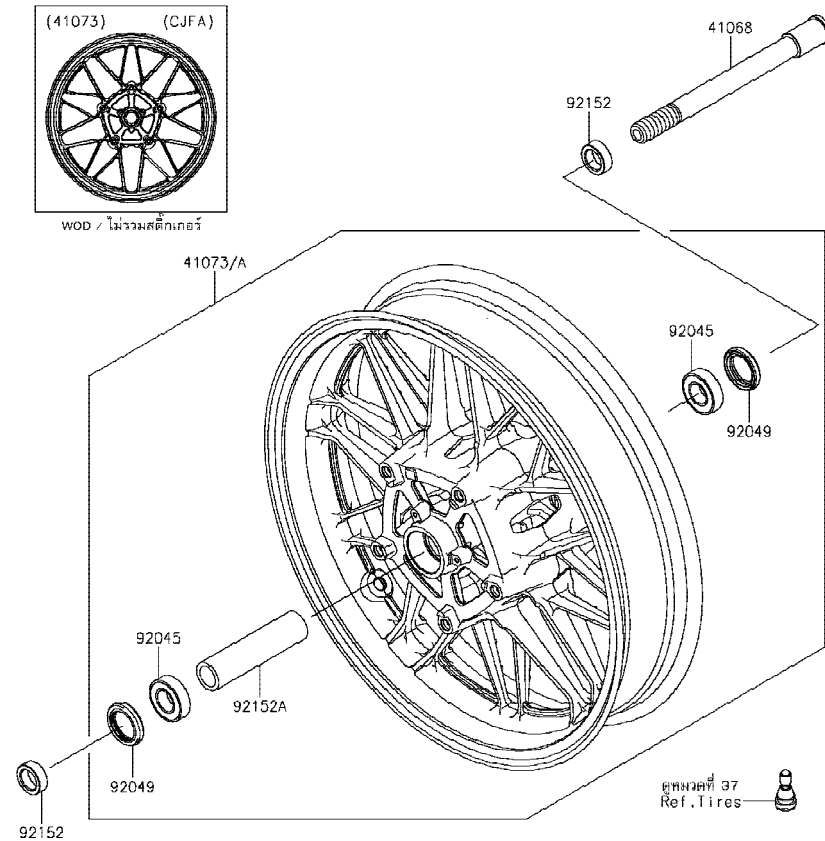

Ref No.	Part No. หมายเลขอะไหล่	Description-English ชื่ออะไหล่-อังกฤษ	Description-Thai ชื่ออะไหล่-ไทย	Quantity-ZR900			
				'18 CJFA	'18 CJFE		
41068	41068-0618	AXLE,FR,20X199	เพลาล้อหน้า 20X199 มม.	1	1		
41073	41073-0722-18F	WHEEL-ASSY,FR,G.BLACK	ล้อหน้า-สีดำ(ชุด)	1			
41073A	41073-0722-60P	WHEEL-ASSY,FR,G.BLACK	ล้อหน้า-สีดำ(ชุด)		1		
92045	92045-0820	BEARING-BALL,20X42X12	ตลับลูกปืน	2	2		
92049	92049-1057	SEAL-OIL,BJN30427-C3	ซีลล้อหน้า	2	2		
92152	92152-2420	COLLAR,20X30X10.5	ปลอกกรอง 20X30X10.5 มม.	2	2		
92152A	92152-2478	COLLAR,20.2X29X115	ปลอกกรอง 20.2X29X115 มม.	1	1		

This catalog covers:

'18 ZR900 CJFA/CJFB

Chassis-ตัวถัง

GROUP NO.

39

This page covers:

Rear Hub-คู่มือล้อหลัง

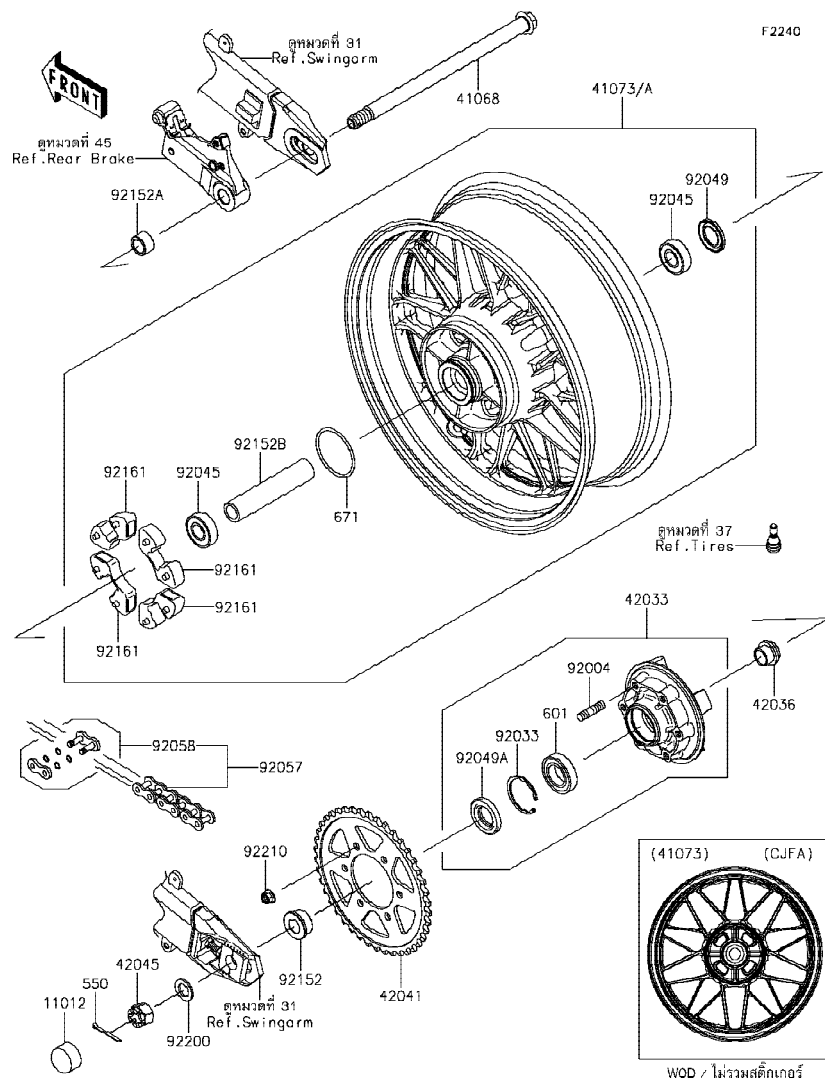

Ref No.	Part No. หมายเลขอะไหล่	Description-English ชื่ออะไหล่-อังกฤษ	Description-Thai ชื่ออะไหล่-ไทย	Quantity-ZR900			
				'18 CJFA	'18 CJFE		
11012	11012-1590	CAP,AXLE NUT	ฝาปิด	1	1		
41068	41068-0619	AXLE,RR,18X327.2	เพลาล้อหลัง 18X327.2 มม.	1	1		
41073	41073-0723-18F	WHEEL-ASSY,RR,G.BLACK	ล้อหลัง-สีดำ(ชุด)	1			
41073A	41073-0723-60P	WHEEL-ASSY,RR,G.BLACK	ล้อหลัง-สีดำ(ชุด)		1		
42033	42033-0028	COUPLING-ASSY,RR HUB	แป้นสเตอร์หลัง(ชุด)	1	1		
42036	42036-1251	SLEEVE,RR HUB,L=23	ปลอกแป้นสเตอร์หลัง	1	1		
42041	42041-0163	SPROCKET-HUB,42T	สเตอร์หลัง 42 T	1	1		
42045	42045-018	NUT,CASTLE,18MM	น็อตเพลาล้อ 18 มม.	1	1		
92004	92004-0028	STUD,10X19	โบลท์สตั๊ด 10X19 มม.	6	6		
92033	92033-1043	RING-SNAP,52MM	แหวนรอง 52 มม.	1	1		
92045	92045-0821	BEARING-BALL,20X47X14	ลูกปืนล้อหลัง	2	2		
92049	92049-1056	SEAL-OIL,BJN28475	ซีลล้อหลัง	1	1		
92049A	92049-1287	SEAL-OIL	ซีลแป้นสเตอร์	1	1		
92057	92057-0672	CHAIN,DRIVE,EK525RMX3/3D,114L	โซ่ขับเคลื่อน EK525RMX3/3D,114L	1	1		
92058	92058-0041	JOINT-CHAIN	ข้อต่อโซ่	1	1		
92152	92152-0118	COLLAR,RR AXLE,LH,L=18	ปลอกเพลาล้อหลัง-ข้างซ้าย	1	1		
92152A	92152-0559	COLLAR,RR AXLE,RH,L=16.4	ปลอกเพลาล้อหลัง-ข้างขวา	1	1		
92152B	92152-2337	COLLAR,20.2X29X141.9	ปลอกกรอบ 20.2X29X141.9 มม.	1	1		
92161	92161-0342	DAMPER,SHOCK,RR HUB	ยางกันกระชาก	4	4		
92200	92200-1489	WASHER,19X32X2.6	แหวนรอง 19x32x2.6 มม.	1	1		
92210	92210-0276	NUT,LOCK,FLANGED,10MM	น็อตล็อก 10 มม.	6	6		
550	550AA4040	PIN-COTTER,4.0X40	พินล็อก 4.0X40 มม.	1	1		
601	601B6205UU	BEARING-BALL	ดัดบลูกปืน #6205	1	1		
671	671B2560	O RING,60MM	โอริง 60 มม.	1	1		



This catalog covers:

'18 ZR900 CJFA/CJFB

Chassis-ตัวถัง

GROUP NO.

40

This page covers:

Brake Pedal-คันเหยียบเบรค

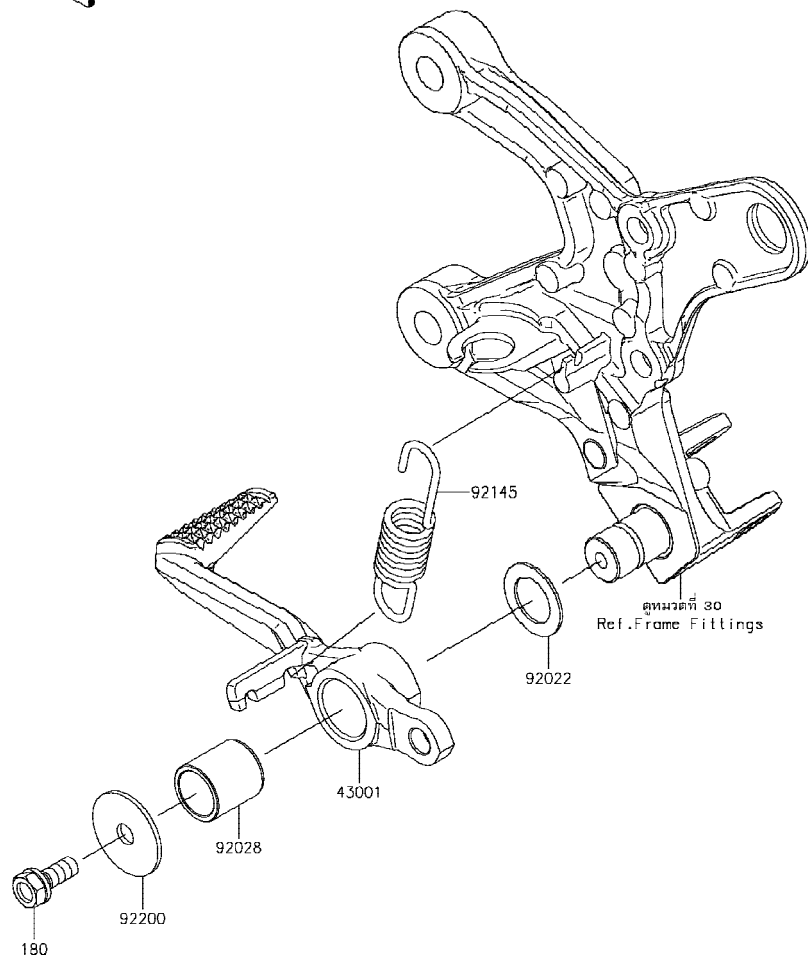

F2260

Ref No.	Part No. หมายเลขอะไหล่	Description-English ชื่ออะไหล่-อังกฤษ	Description-Thai ชื่ออะไหล่-ไทย	Quantity-ZR900			
				'18 CJFA	'18 CJFE		
43001	43001-0760	LEVER-BRAKE	คันเหยียบเบรค	1	1		
92022	92022-326	WASHER,15.3X24X1	แหวนรอง 15.3X24X1 มม.	1	1		
92028	92028-1282	BUSHING,BRAKE PEDAL	บุช	1	1		
92145	92145-0100	SPRING,BRAKE PEDAL RETURN	สปริงคันเหยียบเบรค	1	1		
92200	92200-0279	WASHER,7X28X1.6	แหวนรอง 7X28X1.6 มม.	1	1		
180	180BA0616	BOLT-UPSET-WS,6X16	โบลท์ 6X16 มม.	1	1		

'18 ZR900 CJFA/CJFB

Chassis-ตัวถัง

41

Brake Piping-ท่อน้ำมันเบรค

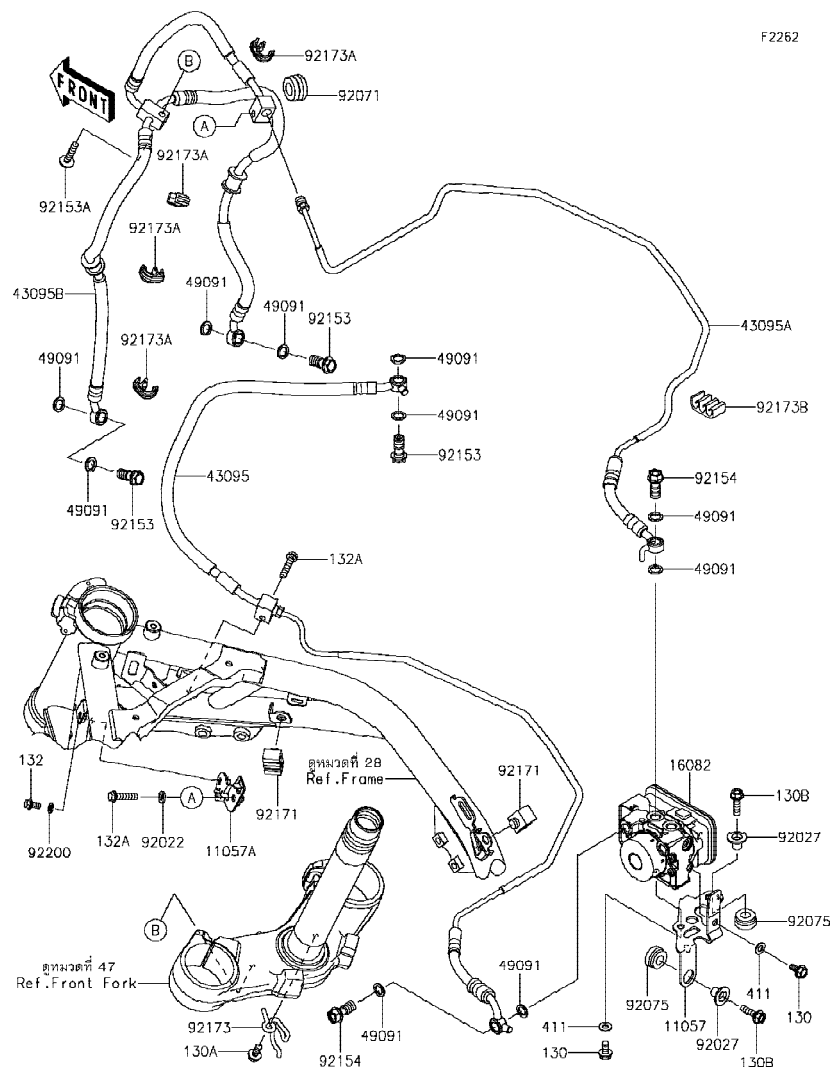

Ref No.	Part No.	Description-English ชื่ออะไหล่-อังกฤษ	Description-Thai ชื่ออะไหล่-ไทย	Quantity-ZR900			
				'18	'18		
				CJFA	CJFE		
11057	11057-1319	BRACKET,ABS UNIT	ขายึดปั้ม ABS	1	1		
11057A	11057-1397	BRACKET,HEAD PIPE,LH	ขายึด	1	1		
16082	16082-0787	PUMP-ASSY-OIL,ABS	ปั้มควบคุมน้ำมันเบรค	1	1		
43095	43095-1475	HOSE-BRAKE,FR M/CYL.-ABS UNIT	ท่อน้ำมันเบรค	1	1		
43095A	43095-1479	HOSE-BRAKE,ABS UNIT-FITTING	ท่อน้ำมันเบรค	1	1		
43095B	43095-1583	HOSE-BRAKE,FITTING-FR CALIPER	ท่อน้ำมันเบรค	1	1		
49091	49091-0001	WASHER-SEAL,10.1X14.5X1.5	แหวนรอง 10.1X14.5X1.5 มม.	10	10		
92022	92022-1506	WASHER,6.5X11.5X2	แหวนรอง 6.5X11.5X2 มม.	1	1		
92027	92027-1651	COLLAR,FLANGED,L=12.1,BLACK	ปลอกกรอง L=12.1 มม.	2	2		
92071	92071-0785	GROMMET,12.2X26X16	ลูกยาง	1	1		
92075	92075-277	DAMPER	ลูกยาง	2	2		
92153	92153-0627	BOLT,OIL,L=23	โบลท์ท่อน้ำมัน L=23 มม.	3	3		
92153A	92153-1528	BOLT,SOCKET,6X30	โบลท์ 6X30 มม.	1	1		
92154	92154-1138	BOLT,BANJO,10X22	โบลท์ 10X22 มม.	2	2		
92171	92171-0818	CLAMP	ขาสี๊อด	2	2		
92173	92173-1793	CLAMP,UNDER BKT,RH	ขายึด	1	1		
92173A	92173-1796	CLAMP,HOSE & SENSOR	ขายึด	4	4		
92173B	92173-1797	CLAMP,3 PIPE	ขายึด	1	1		
92200	92200-1964	WASHER,6.5X11X1.2	แหวนรอง 6.5X11X1.2 มม.	1	1		
130	130BA0612	BOLT-FLANGED,6X12	โบลท์ 6X12 มม.	2	2		
130A	130BA0614	BOLT-FLANGED,6X14	โบลท์ 6X14 มม.	1	1		
130B	130BA0622	BOLT-FLANGED,6X22	โบลท์ 6X22 มม.	2	2		
132	132BA0610	BOLT-FLANGED-SMALL,6X10	โบลท์ 6X10 มม.	1	1		
132A	132BA0625	BOLT-FLANGED-SMALL,6X25	โบลท์ 6X25 มม.	2	2		
411	411AA0600	WASHER-PLAIN,6MM	แหวนรอง 6 มม.	2	2		

This catalog covers:

'18 ZR900 CJFA/CJFB

Chassis-ตัวถัง

GROUP NO.

42

This page covers:

Front Master Cylinder- แม่ปั้มเบรคหน้า(1/2)

F2291

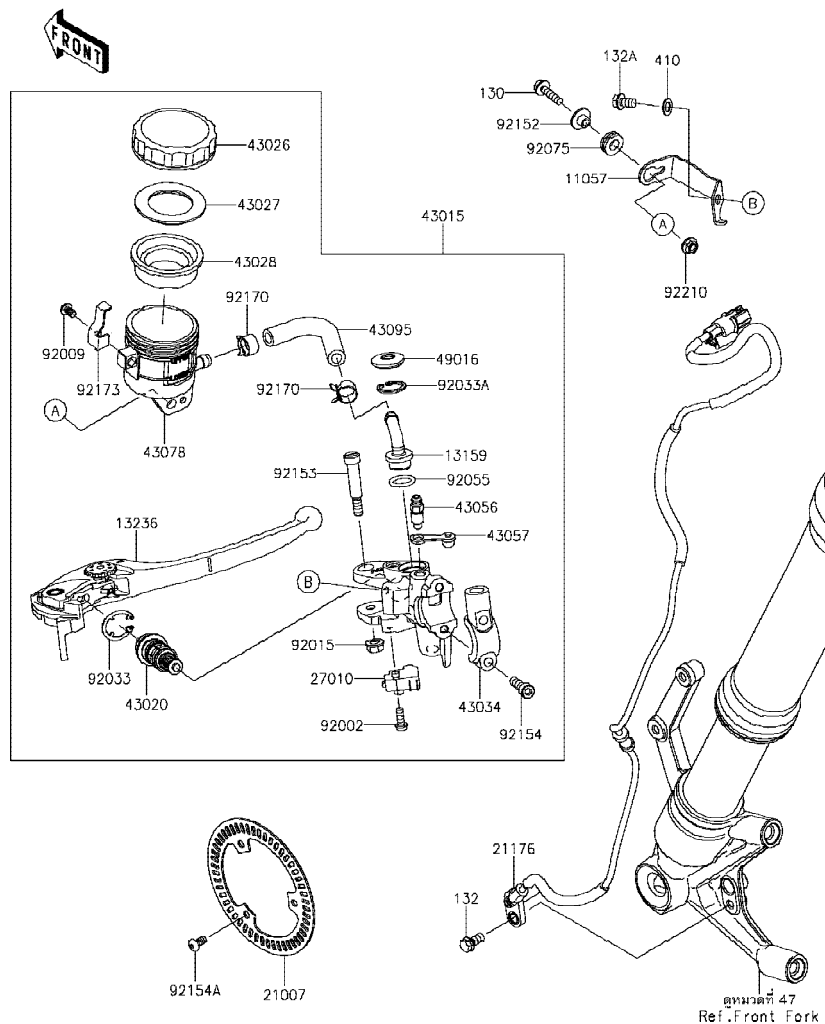

Ref No.	Part No. หมายเลขอะไหล่	Description-English ชื่ออะไหล่-อังกฤษ	Description-Thai ชื่ออะไหล่-ไทย	Quantity-ZR900			
				'18 CJFA	'18 CJFE		
11057	11057-1345	BRACKET,RESERVOIR TANK	ขวยึดกระปุกน้ำมันเบรค	1	1		
13159	13159-1061	CONNECTOR	ข้อต่อท่อ	1	1		
13236	13236-0139	LEVER-COMP,FRONT BRAKE	ก้านเบรคมือ	1	1		
21007	21007-0659	ROTOR,FR SENSOR	โรเตอร์สัญญาณ	1	1		
21176	21176-0848	SENSOR,SPEED,FR	ตัววัดความเร็วล้อหน้า	1	1		
27010	27010-0762	SWITCH,BRAKE	สวิตช์ไฟเบรคหน้า	1	1		
43015	43015-0663	CYLINDER-ASSY-MASTER,FR	แม่ปั้มเบรคหน้า(ชุด)	1	1		
43020	43020-0020	PISTON-COMP-BRAKE	ลูกสูบเบรค	1	1		
43026	43026-1051	CAP-BRAKE	ฝาปิดกระปุกน้ำมันเบรค	1	1		
43027	43027-1051	PLATE-DIAPHRAGM	แผ่นรองยางไดอะแฟรม	1	1		
43028	43028-1057	DIAPHRAGM,MASTER CYLINDER	แผ่นไดอะแฟรม	1	1		
43034	43034-0057	HOLDER-BRAKE,MASTER CYLINDER	ขวยึด	1	1		
43056	43056-1056	BREATHER-BRAKE	สกรูไล่อากาศ	1	1		
43057	43057-1001	CAP-BREATHER	ยางปิดสกรูไล่อากาศ	1	1		
43078	43078-0591	RESERVOIR	กระปุกน้ำมันเบรค	1	1		
43095	43095-1486	HOSE-BRAKE	ท่อน้ำมันเบรค	1	1		
49016	49016-1147	COVER-SEAL	ฝาปิดแม่ปั้มเบรค	1	1		
92002	92002-1323	BOLT,SCREW,4X12	โบลท์ 4X12 มม.	1	1		
92009	92009-1570	SCREW	สกรู	1	1		
92015	92015-1528	NUT,FLANGED,6MM	น็อต 6 มม.	1	1		
92033	92033-0034	RING-SNAP	แหวนล็อก	1	1		
92033A	92033-1186	RING-SNAP,20.5MM	แหวนล็อก 20.5 มม.	1	1		
92055	92055-0741	RING-O,14.8X2.4	โอริง 14.8X2.4 มม.	1	1		
92075	92075-161	DAMPER	ลูกยาง	1	1		
92152	92152-0017	COLLAR	ปลอกทรงโบลท์	1	1		
92153	92153-0868	BOLT,LEVER	โบลท์ยึดก้านเบรคมือ	1	1		
92154	92154-1271	BOLT,SOCKET,6X22	โบลท์ 6X22 มม.	2	2		
92154A	92154-1292	BOLT,SOCKET,5X10	โบลท์ 5X10 มม.	3	3		
92170	92170-1091	CLAMP,HOSE	คลิปรัดท่อน้ำมันเบรค	2	2		
92173	92173-1790	CLAMP	แหวนล็อก	1	1		

This catalog covers:

'18 ZR900 CJFA/CJFB

Chassis-ตัวถัง

GROUP NO.

42

This page covers:

Front Master Cylinder- แม่ปั้มเบรคหน้า(2/2)

F2291

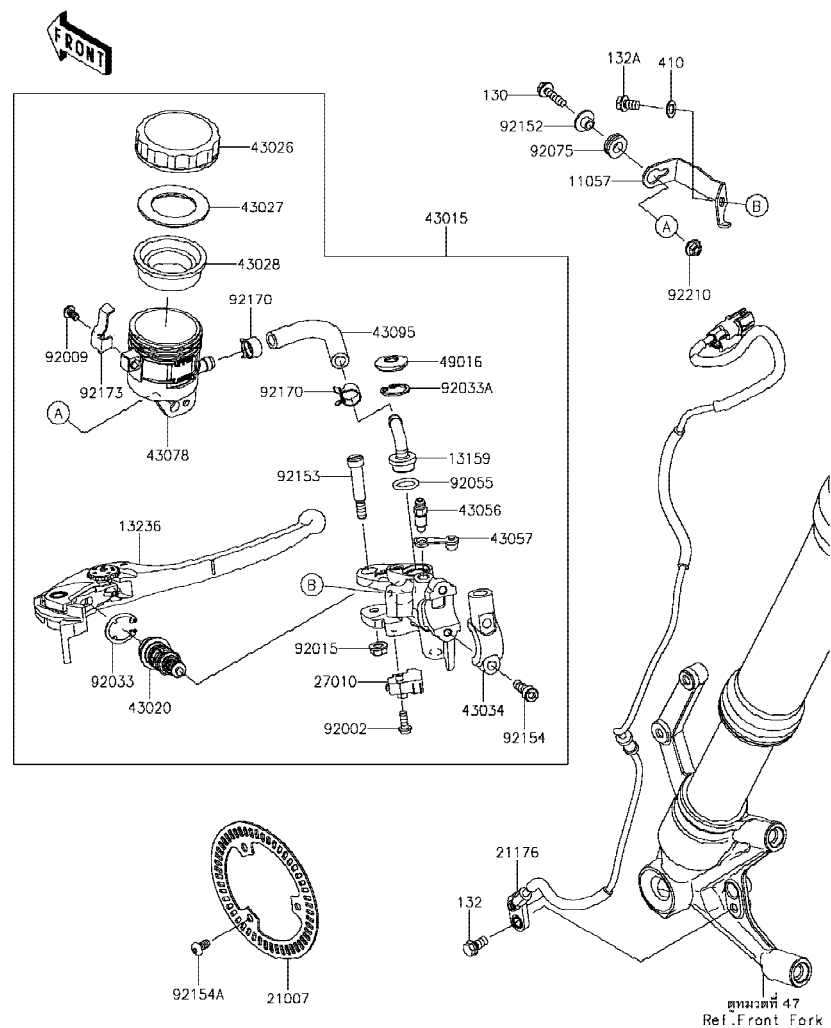

Ref No.	Part No. หมายเลขอะไหล่	Description-English ชื่ออะไหล่-อังกฤษ	Description-Thai ชื่ออะไหล่-ไทย	Quantity-ZR900			
				'18 CJFA	'18 CJFE		
92210	92210-0007	NUT, FLANGED, 5MM	น็อต 5 มม.	1	1		
130	130BB0520	BOLT-FLANGED, 5X20	โบลท์ 5X20 มม.	1	1		
132	132BA0612	BOLT-FLANGED-SMALL, 6X12	โบลท์ 6x12 มม.	1	1		
132A	132BB0610	BOLT-FLANGED-SMALL, 6X10	โบลท์ 6X10 มม.	1	1		
410	410AB0600	WASHER-PLAIN-SMALL, 6MM	แหวนรอง 6 มม.	1	1		

This catalog covers:

'18 ZR900 CJFA/CJFB

Chassis-ตัวถัง

GROUP NO.

43

This page covers:

Front Brake-เบรคหน้า

F2292

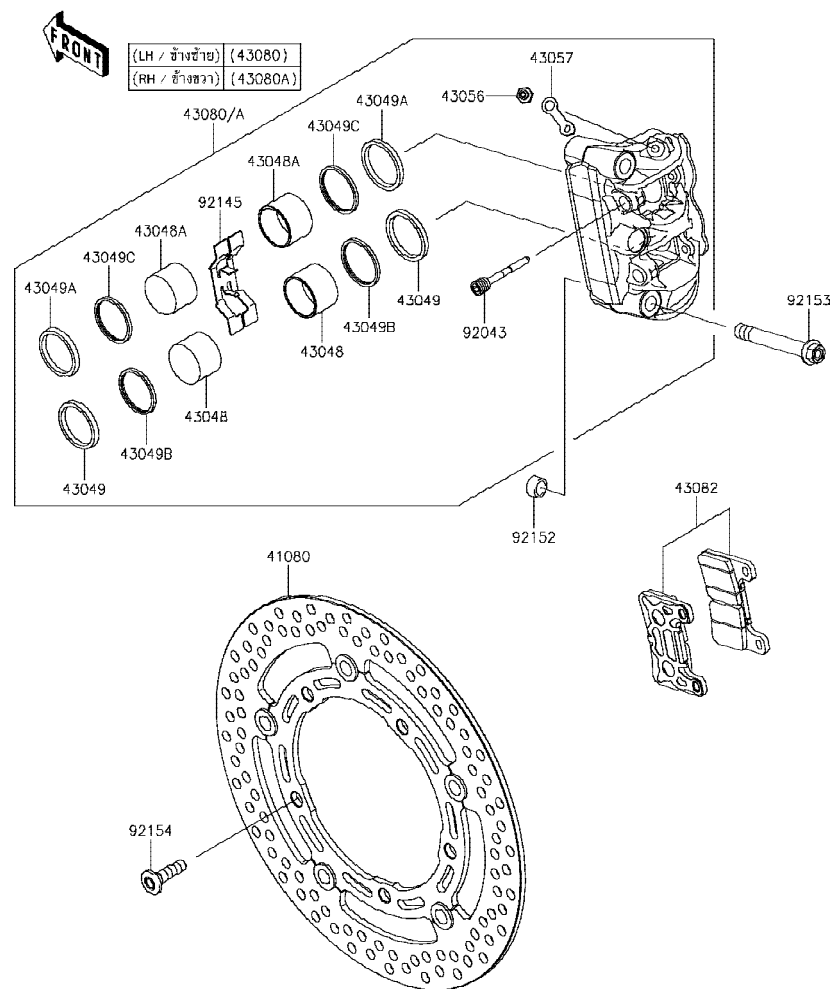

Ref No.	Part No. หมายเลขอะไหล่	Description-English ชื่ออะไหล่-อังกฤษ	Description-Thai ชื่ออะไหล่-ไทย	Quantity-ZR900			
				'18 CJFA	'18 CJFE		
41080	41080-0677-11I	DISC,FR,BLACK+SIL	จานดิสเบรคหน้า-สีบรอนซ์	2	2		
43048	43048-0023	PISTON-CALIPER	ลูกสูบเท้าเบรค	4	4		
43048A	43048-0024	PISTON-CALIPER	ลูกสูบเท้าเบรค	4	4		
43049	43049-0012	PACKING,PISTON	ซีลกันฝุ่น	4	4		
43049A	43049-0013	PACKING,PISTON	ซีลกันฝุ่น	4	4		
43049B	43049-1068	PACKING	ซีลลูกสูบเท้าเบรค	4	4		
43049C	43049-1107	PACKING,WIPER	ซีลลูกสูบเท้าเบรค	4	4		
43056	43056-0007	BREATHER-BRAKE	สกรูไล่อากาศ	2	2		
43057	43057-003	CAP-BREATHER	ยางปิดสกรูไล่อากาศ	2	2		
43080	43080-0143-DJ	CALIPER-SUB-ASSY,FR,LH,BLACK	เท้าเบรคหน้าซ้าย-สีดำ(ชุด)	1	1		
43080A	43080-0144-DJ	CALIPER-SUB-ASSY,FR,RH,BLACK	เท้าเบรคหน้าขวา-สีดำ(ชุด)	1	1		
43082	43082-0091	PAD-ASSY-BRAKE	ผ้าเบรค	2	2		
92043	92043-1709	PIN,PAD	สลัก	4	4		
92145	92145-0580	SPRING,PAD	สปริงล๊อคผ้าเบรค	2	2		
92152	92152-0679	COLLAR,DOWEL PIN	ปลอกทรงโบลท์	4	4		
92153	92153-1890	BOLT,FLANGED,10X73	โบลท์ 10X73 มม.	4	4		
92154	92154-1865	BOLT,SOCKET,8X30	โบลท์ 8X30 มม.	10	10		

This catalog covers:

'18 ZR900 CJFA/CJFE

Chassis-ตัวถัง

GROUP NO.

44

This page covers:

Rear Master Cylinder-แม่ปั้มเบรคหลัง(1/2)

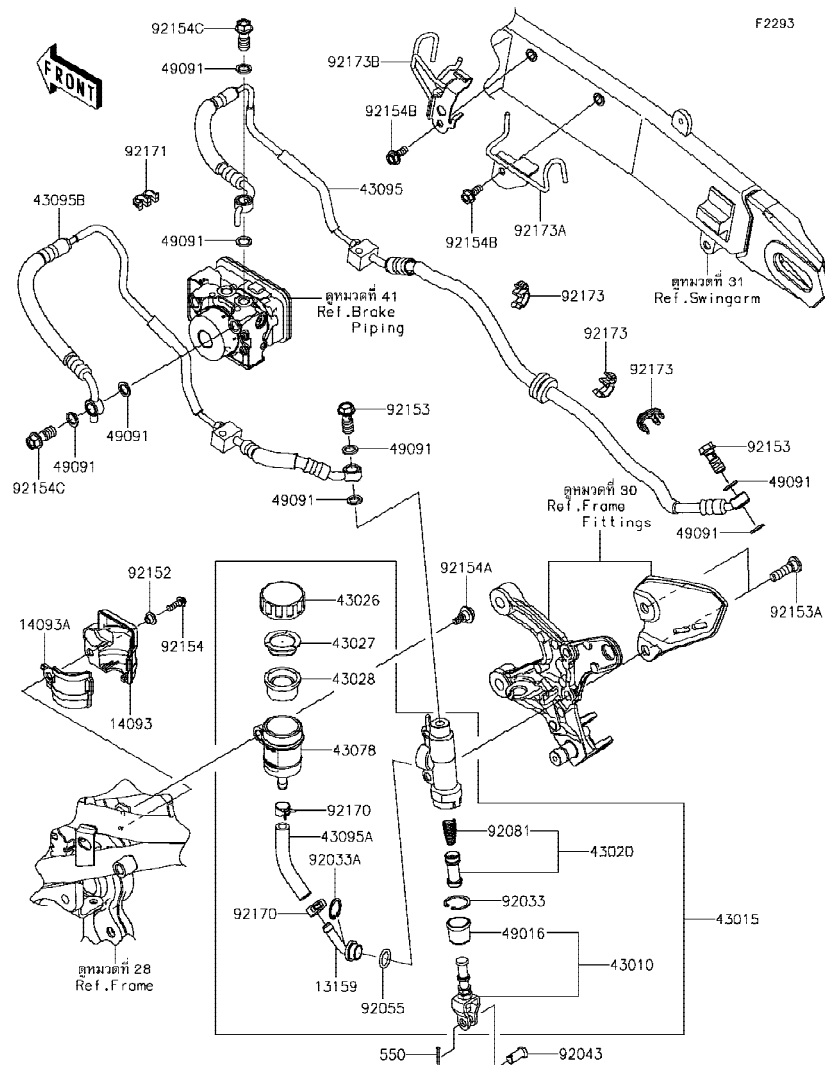

Ref No.	Part No. หมายเลขอะไหล่	Description-English ชื่ออะไหล่-อังกฤษ	Description-Thai ชื่ออะไหล่-ไทย	Quantity-ZR900			
				'18 CJFA	'18 CJFE		
13159	13159-0008	CONNECTOR	ข้อต่อ	1	1		
14093	14093-0653	COVER,RR RESERVOIR,OUTER	ฝาครอบแม่ปั้มเบรคหลัง-ตัวนอก	1	1		
14093A	14093-0654	COVER,RR RESERVOIR,INNER	ฝาครอบแม่ปั้มเบรคหลัง-ตัวใน	1	1		
43010	43010-0020	ROD-ASSY-BRAKE	ขาต่อแม่ปั้มเบรค	1	1		
43015	43015-0664	CYLINDER-ASSY-MASTER,RR	แม่ปั้มเบรคหลัง(ชุด)	1	1		
43020	43020-1057	PISTON-COMP-BRAKE	ชุดซ่อมลูกสูบปั้ม	1	1		
43026	43026-0009	CAP-BRAKE	ฝาปิดกระปุกน้ำมันเบรค	1	1		
43027	43027-1053	PLATE-DIAPHRAGM	แผ่นรองยางไดอะแฟรม	1	1		
43028	43028-1065	DIAPHRAGM	ไดอะแฟรมกระปุกน้ำมันเบรค	1	1		
43078	43078-0060	RESERVOIR	กระปุกน้ำมันเบรค	1	1		
43095	43095-1481	HOSE-BRAKE,ABS UNIT-RR CALIPER	ท่อน้ำมันเบรค	1	1		
43095A	43095-1496	HOSE-BRAKE	ท่อน้ำมันเบรค	1	1		
43095B	43095-1517	HOSE-BRAKE,RR M/CYL.-ABS UNIT	ท่อน้ำมันเบรค	1	1		
49016	49016-1103	COVER-SEAL,BRAKE PISTON	ฝาครอบซีลเบรค	1	1		
49091	49091-0001	WASHER-SEAL,10.1X14.5X1.5	แหวนรอง 10.1X14.5X1.5 มม.	8	8		
92033	92033-0079	RING-SNAP,20.9X24.6X1.2	แหวนล็อก 20.9X24.6X1.2	1	1		
92033A	92033-1186	RING-SNAP,20.5MM	แหวนล็อก 20.5 มม.	1	1		
92043	92043-0104	PIN,8X17	สลัก 8X17 มม.	1	1		
92055	92055-0741	RING-O,14.8X2.4	โอริง 14.8X2.4 มม.	1	1		
92081	92081-1737	SPRING,MASTER CYLINDER	สปริงลูกสูบเบรค	1	1		
92152	92152-2190	COLLAR,5.3X7.3X5.3	ปลอก 5.3X7.3X5.3 มม.	1	1		
92153	92153-0627	BOLT,OIL,L=23	โบลท์ท่อน้ำมัน L=23 มม.	2	2		
92153A	92153-1624	BOLT,SOCKET,8X30	โบลท์ 8X30 มม.	2	2		
92154	92154-0209	BOLT,SOCKET,5X16	โบลท์ 5X16 มม.	1	1		
92154A	92154-0385	BOLT,FLANGED,6X16	โบลท์ 6X16 มม.	1	1		
92154B	92154-0899	BOLT,FLANGED,6X16	โบลท์ 6X16 มม.	2	2		
92154C	92154-1138	BOLT,BANJO,10X22	โบลท์ 10X22 มม.	2	2		
92170	92170-1091	CLAMP,HOSE	คลิปรัดท่อน้ำมันเบรค	2	2		
92171	92171-0817	CLAMP	ขายึด	1	1		
92173	92173-1796	CLAMP,HOSE & SENSOR	ขายึด	3	3		

'18 ZR900 CJFA/CJFB

Chassis-ตัวถัง

44

Rear Master Cylinder-แม่ปั้มเบรคหลัง(2/2)

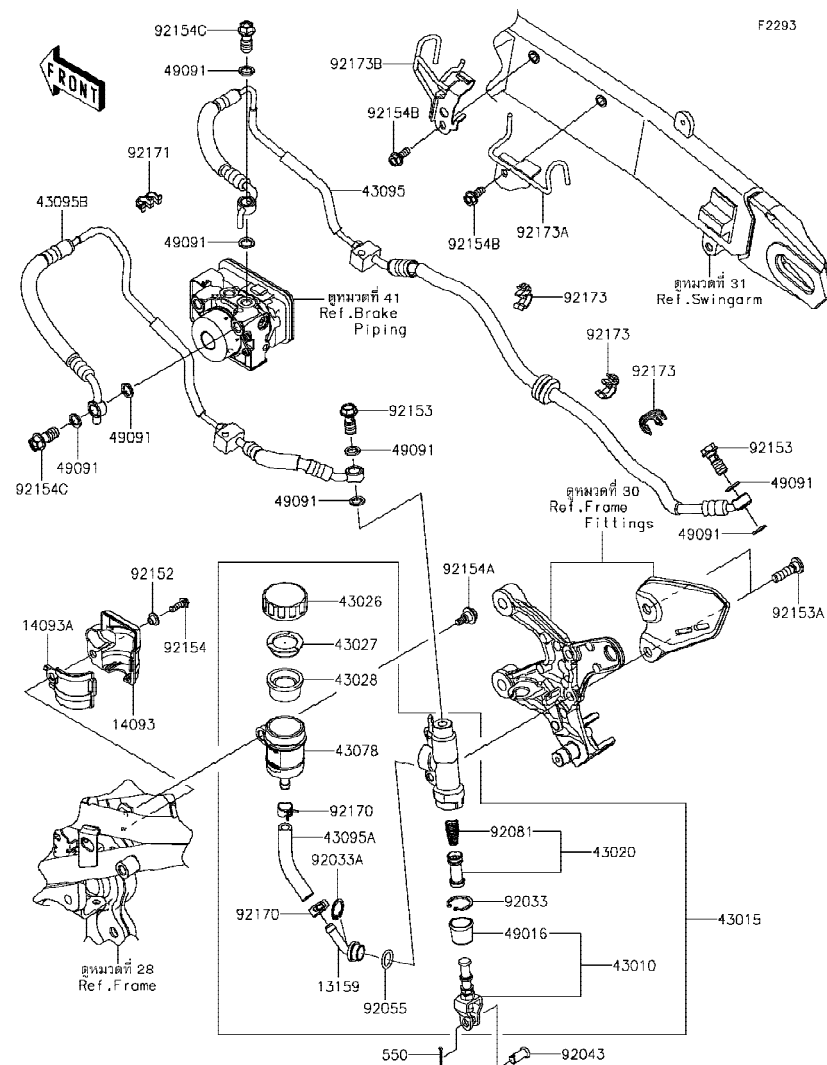

Ref No.	Part No. หมายเลขของไหล	Description-English ชื่ออะไหล่-อังกฤษ	Description-Thai ชื่ออะไหล่-ไทย	Quantity-ZR900			
				'18	'18		
				CJFA	CJFE		
92173A	92173-1801	CLAMP,SWA,RR	ขวยึด	1	1		
92173B	92173-1903	CLAMP,SWA,FR	ขวยึด	1	1		
550	550AA2015	PIN-COTTER,2.0X15	ปลั๊ก 2.0X15 มม.	1	1		

This catalog covers:

'18 ZR900 CJFA/CJFB

Chassis-ตัวถัง

GROUP NO.

45

This page covers:

Rear Brake-เบรคหลัง

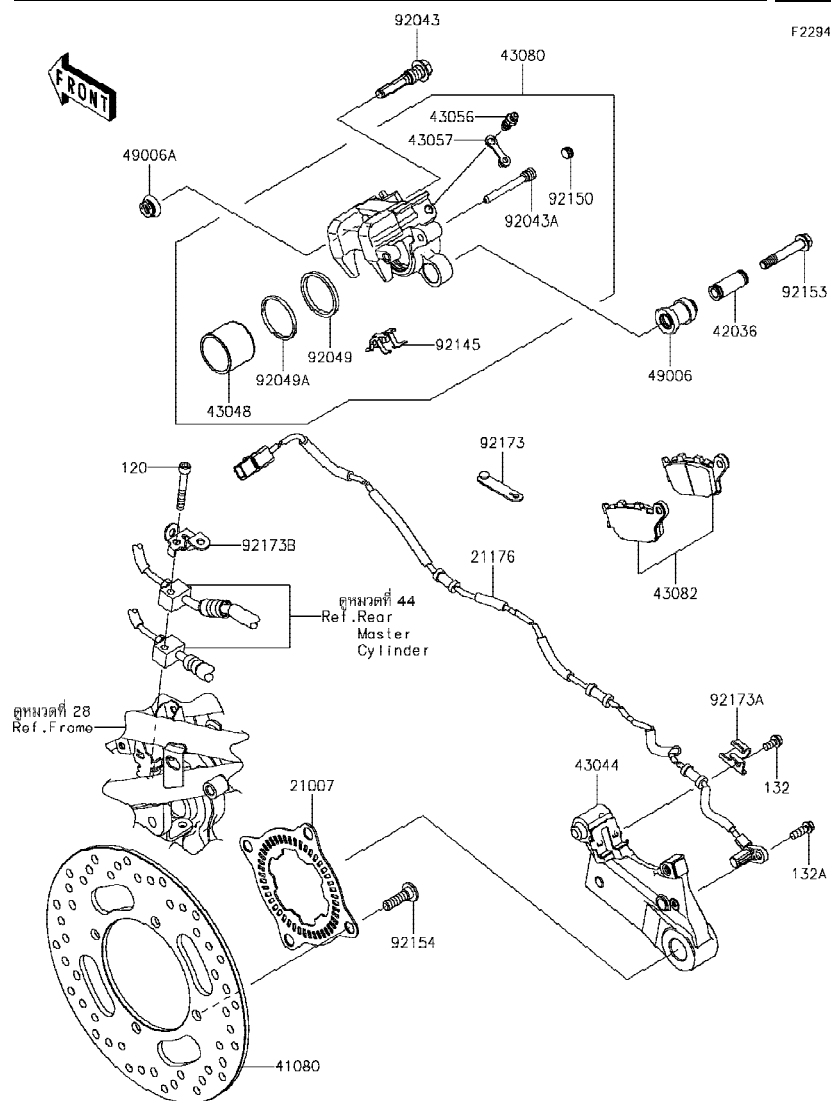

Ref No.	Part No. หมายเลขอะไหล่	Description-English ชื่ออะไหล่-อังกฤษ	Description-Thai ชื่ออะไหล่-ไทย	Quantity-ZR900			
				'18 CJFA	'18 CJFE		
21007	21007-0660	ROTOR,RR SENSOR	โรเตอร์สัญญาณ	1	1		
21176	21176-0877	SENSOR,SPEED,RR	ตัววัดความเร็วล้อหลัง	1	1		
41080	41080-0678	DISC,RR	จานดิสเบรคหลัง	1	1		
42036	42036-0050	SLEEVE	ปลอกทรง	1	1		
43044	43044-0086	HOLDER-COMP-CALIPER	ขวยึดก้ามดิสเบรค	1	1		
43048	43048-0008	PISTON-CALIPER	ลูกสูบก้ามเบรค	1	1		
43056	43056-1055	BREATHER	สกรูไล่อากาศ	1	1		
43057	43057-1001	CAP-BREATHER	ยางปิดสกรูไล่อากาศ	1	1		
43080	43080-0050-DJ	CALIPER-SUB-ASSY,RR,BLACK	ก้ามดิสเบรคหลัง	1	1		
43082	43082-0185	PAD-ASSY-BRAKE	ผ้าดิสเบรค	1	1		
49006	49006-0058	BOOT	ยางกันฝุ่น	1	1		
49006A	49006-1242	BOOT,CALIPER	ยางกันฝุ่นสลักก้ามเบรค	1	1		
92043	92043-0137	PIN	สลัก	1	1		
92043A	92043-1520	PIN,HANGER	สลัก	1	1		
92049	92049-1449	SEAL-OIL	ซีลลูกสูบเบรค	1	1		
92049A	92049-1450	SEAL-OIL	ซีลกันฝุ่น	1	1		
92145	92145-0493	SPRING,PAD	สปริง	1	1		
92150	92150-1692	BOLT,PLUG	โบลท์	1	1		
92153	92153-1826	BOLT,FLANGED	โบลท์	1	1		
92154	92154-1865	BOLT,SOCKET,8X30	โบลท์ 8X30 มม.	4	4		
92173	92173-1229	CLAMP,RUBBER PLATE	คลิปรัด	1	1		
92173A	92173-1798	CLAMP	ขวยึด	1	1		
92173B	92173-1799	CLAMP	ขวยึด	1	1		
120	120CA0645	BOLT-SOCKET,6X45	โบลท์ 6X45 มม.	1	1		
132	132BA0612	BOLT-FLANGED-SMALL,6X12	โบลท์ 6X12 มม.	1	1		
132A	132BC0618	BOLT-FLANGED-SMALL,6X18	โบลท์ 6X18 มม.	1	1		



This catalog covers:

'18 ZR900 CJFA/CJFB

Chassis-ตัวถัง

GROUP NO.

46

This page covers:

Handlebar-แฮนด์บาร์(1/2)

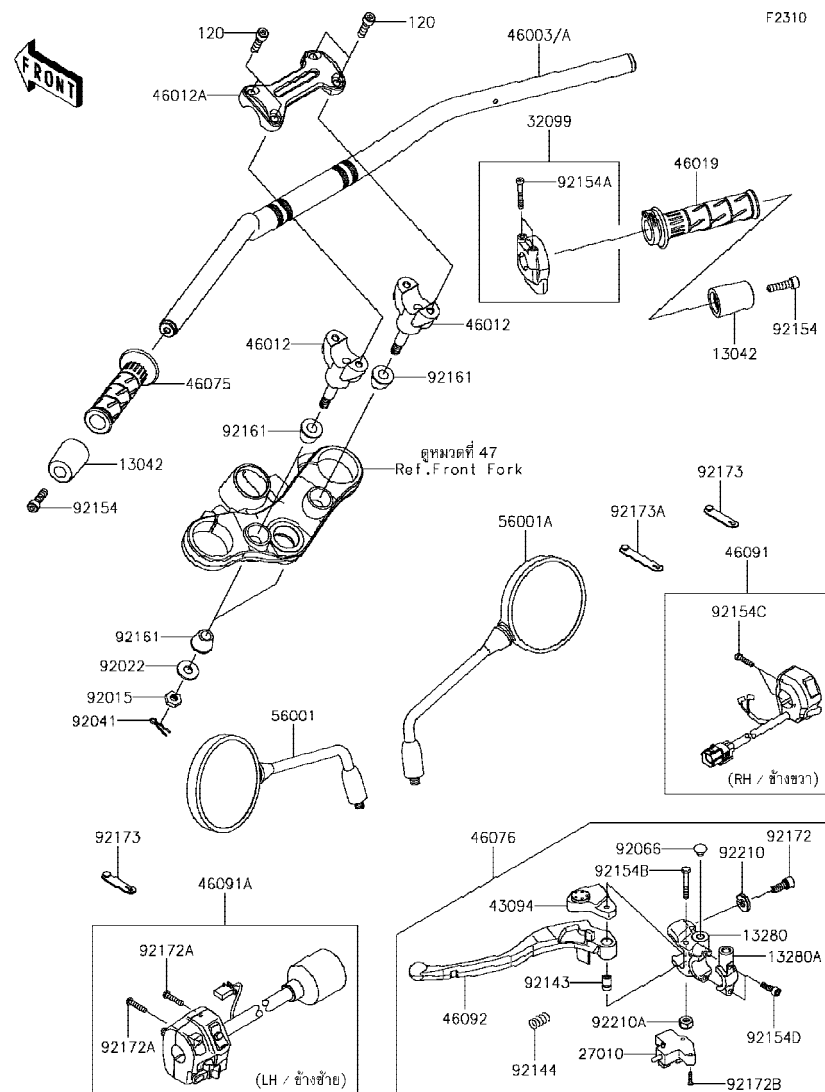

Ref No.	Part No.	Description-English ชื่ออะไหล่-อังกฤษ	Description-Thai ชื่ออะไหล่-ไทย	Quantity-ZR900			
				'18 CJFA	'18 CJFE		
13042	13042-5007	WEIGHT,HANDLE	ตุ้มน้ำหนักด้ามแฮนด์	2	2		
13280	13280-0248	HOLDER,CLUTCH LEVER	ขาจับก้านบีบคลัช	1	1		
13280A	13280-0772	HOLDER,CLUTCH LEVER	ขาจับก้านบีบคลัชตัวใน	1	1		
27010	27010-0854	SWITCH,CLUTCH	สวิทช์คลัช	1	1		
32099	32099-0767	CASE,THROTTLE	ปะกับเร่ง	1	1		
43094	43094-0008	ADJUSTER	ตัวปรับตั้งมือคลัช	1	1		
46003	46003-0687	HANDLE	แฮนด์		1		
46003A	46003-0715-18R	HANDLE,F.S.BLACK	แฮนด์-สีดำ	1			
46012	46012-0381-18R	HOLDER-HANDLE,LWR,F.S.BLACK	ปะกับแฮนด์ตัวล่าง-สีดำ	2	2		
46012A	46012-0382-18R	HOLDER-HANDLE,UPP,F.S.BLACK	ปะกับแฮนด์ตัวบน-สีดำ	1	1		
46019	46019-0001	GRIP-ASSY,THROTTLE	ปลอกเร่ง(ชุด)	1	1		
46075	46075-1144	GRIP,HANDLE,LH	ปลอกมือ-ข้างซ้าย	1	1		
46076	46076-0139	LEVER-ASSY-GRIP	ก้านบีบคลัช(ชุด)	1	1		
46091	46091-0423	HOUSING-ASSY-CONTROL,RH	สวิทช์แฮนด์-ข้างขวา(ชุด)	1	1		
46091A	46091-0424	HOUSING-ASSY-CONTROL,LH	สวิทช์แฮนด์-ข้างซ้าย(ชุด)	1	1		
46092	46092-0570	LEVER-GRIP	ก้านบีบคลัช	1	1		
56001	56001-0372	MIRROR-ASSY,LH	กระจกมองหลัง-ข้างซ้าย	1	1		
56001A	56001-0373	MIRROR-ASSY,RH	กระจกมองหลัง-ข้างขวา	1	1		
92015	92015-1962	NUT,LOCK,10MM	น็อตล็อก 10 มม.	2	2		
92022	92022-1396	WASHER,10.5X26X2.3,BLACK	แหวนรอง 10.5X26X2.3 มม.	2	2		
92041	92041-1060	COTTER,8MM	สลัก 8 มม.	2	2		
92066	92066-1077	PLUG,9.5X8,POLYETHYLENE	ฝาปิด	1	1		
92143	92143-1379	COLLAR	ปลอกทรงโบลท์	1	1		
92144	92144-1467	SPRING	สปริง	1	1		
92154	92154-0502	BOLT,SOCKET,8X30	โบลท์ 8X30 มม.	2	2		
92154A	92154-1530	BOLT,SOCKET,5X35	โบลท์ 5X35 มม.	2	2		
92154B	92154-2318	BOLT	โบลท์	1	1		
92154C	92154-2483	BOLT,5X22	โบลท์ 5X22 มม.	2	2		
92154D	92154-2644	BOLT,SOCKET,6X20	โบลท์ 6X20 มม.	2	2		
92161	92161-0113	DAMPER,HANDLE HOLDER	ยางรอง	4	4		

'18 ZR900 CJFA/CJFB

## Chassis-ตัวถัง

46

Handlebar-แฮนด์บาร์(2/2)

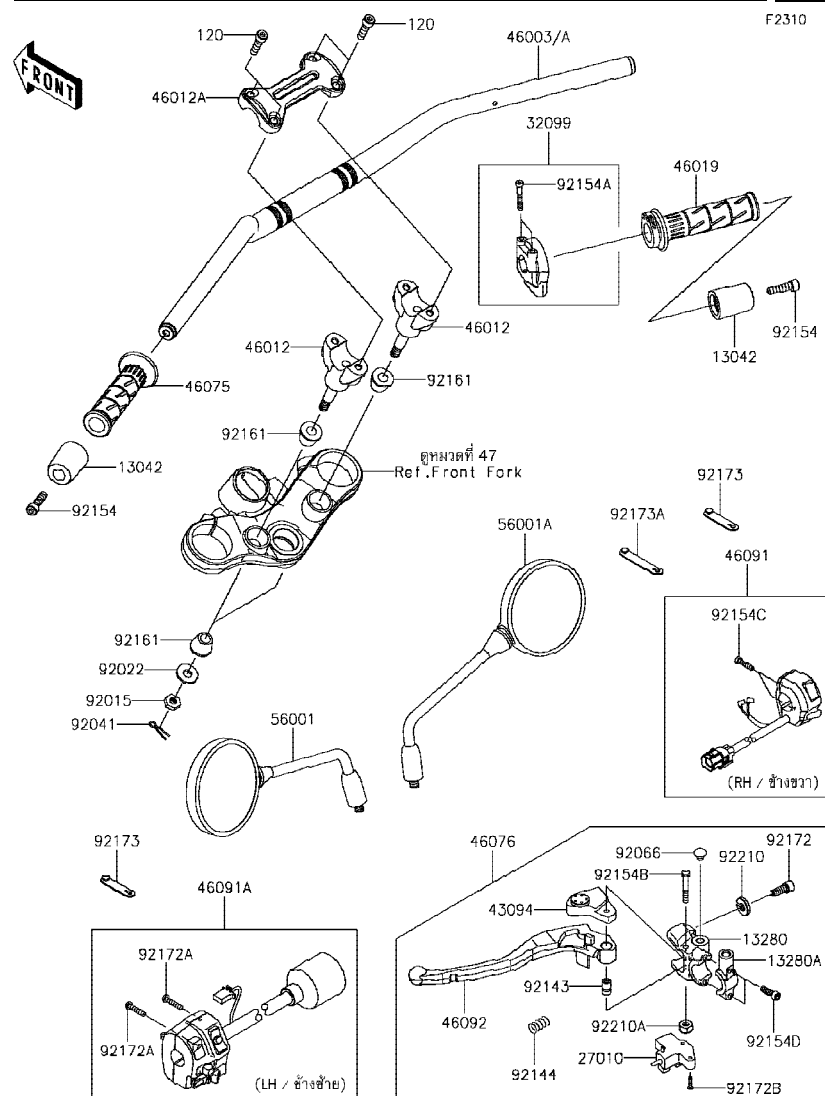

Ref No.	Part No. หมายเลขอะไหล่	Description-English ชื่ออะไหล่-อังกฤษ	Description-Thai ชื่ออะไหล่-ไทย	Quantity-ZR900			
				'18	'18		
				CJFA	CJFE		
92172	92172-1138	SCREW	สกรู	1	1		
92172A	92172-1140	SCREW-PAN-CROS,5X25	สกรู 5X25 มม.	2	2		
92172B	92172-1185	SCREW,3X16	สกรู 3X16 มม.	2	2		
92173	92173-1229	CLAMP,RUBBER PLATE	คลิปรัด	2	2		
92173A	92173-1526	CLAMP	เข็มขัด	1	1		
92210	92210-1519	NUT	น็อต	1	1		
92210A	92210-1544	NUT,LOCK,6MM	น็อตล็อก 6 มม.	1	1		
120	120CC0830	BOLT-SOCKET,8X30	โบลท์ 8X30 มม.	4	4		

This catalog covers:

'18 ZR900 CJFA/CJFB

Chassis-ตัวถัง

GROUP NO.

47

This page covers:

Front Fork-โช้คอัพหน้า

F2340

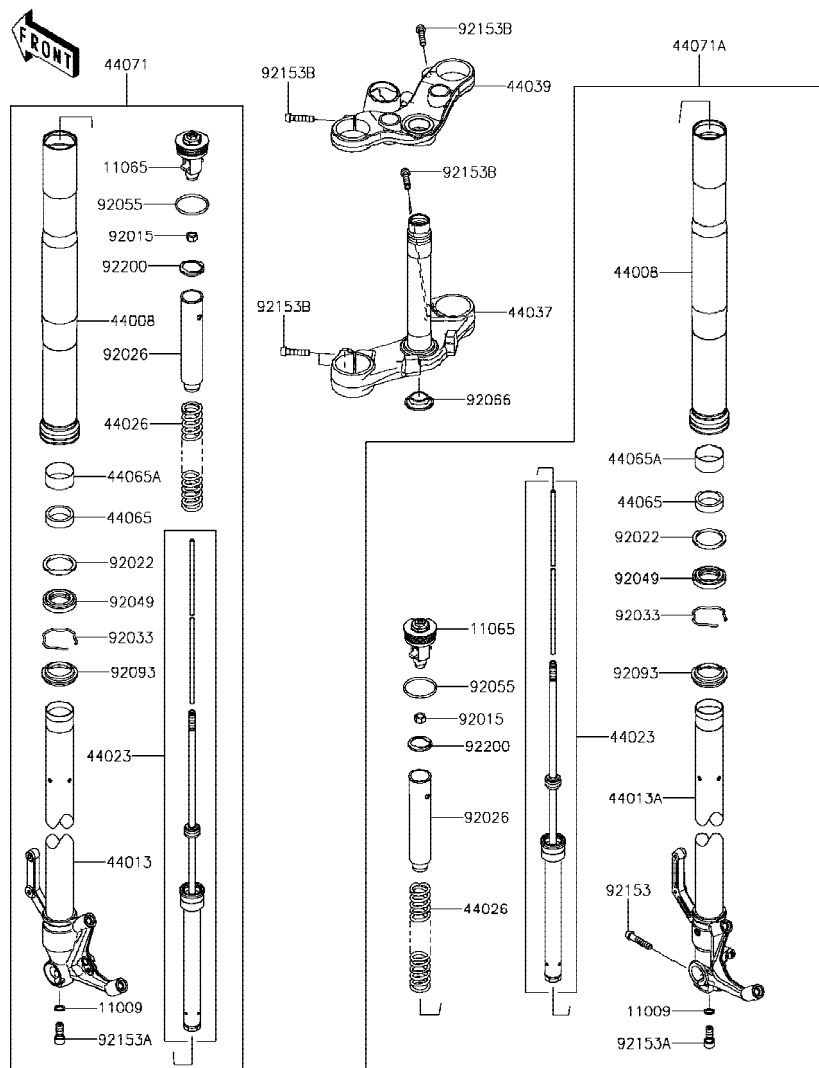

Ref No.	Part No. หมายเลขอะไหล่	Description-English ชื่ออะไหล่-อังกฤษ	Description-Thai ชื่ออะไหล่-ไทย	Quantity-ZR900			
				'18 CJFA	'18 CJFE		
11009	11009-1325	GASKET,10.5X15X1.5	แหวนปะเก็น	2	2		
11065	11065-1293-11G	CAP,GRAY	ฝาครอบ	2	2		
44008	44008-0085-499	PIPE-FORK OUTER,BLACK	กระบอกโช้คอัพหน้า-สีดำ	2	2		
44013	44013-0314	PIPE-FORK INNER,LH	แกนโช้คอัพหน้า-ข้างซ้าย	1	1		
44013A	44013-0315	PIPE-FORK INNER,RH	แกนโช้คอัพหน้า-ข้างขวา	1	1		
44023	44023-0147	CYLINDER-SET-FORK	ไส้โช้คอัพหน้า(ชุด)	2	2		
44026	44026-0225	SPRING-FRONT FORK	สปริงโช้คอัพหน้า	2	2		
44037	44037-0172-18R	HOLDER-FORK UNDER,F.S.BLACK	แผงคอกล่าง-สีดำ	1	1		
44039	44039-0182-18R	HOLDER-FORK UPPER,F.S.BLACK	แผงคอบน-สีดำ	1	1		
44065	44065-0042	BUSHING-FRONT FORK	บุช	2	2		
44065A	44065-1114	BUSHING-FRONT FORK,INNER PIPE	บุช	2	2		
44071	44071-1290-59P	DAMPER-ASSY,FORK,LH,BLACK	โช้คอัพหน้าข้างซ้าย-สีดำ(ชุด)	1	1		
44071A	44071-1291-59P	DAMPER-ASSY,FORK,RH,BLACK	โช้คอัพหน้าข้างขวา-สีดำ(ชุด)	1	1		
92015	92015-1795	NUT	น็อต	2	2		
92022	92022-1298	WASHER,FORK OUTER TUBE	แหวนรองซิลโช้ค	2	2		
92026	92026-0854	SPACER	ปลอกทรง	2	2		
92033	92033-1036	RING-SNAP	คลิปล็อค	2	2		
92049	92049-0073	SEAL-OIL	ซีลโช้คอัพหน้า	2	2		
92055	92055-0145	RING-O	โอริง	2	2		
92066	92066-0032	PLUG	ฝาปิดแผงคอกล่าง	1	1		
92093	92093-1472	SEAL,FORK OUTER TUBE	ยางกันฝุ่นซิลโช้ค	2	2		
92153	92153-0506	BOLT,SOCKET,8X40	โบลท์ 8X40 มม.	1	1		
92153A	92153-0548	BOLT,SOCKET,10X25	โบลท์ 10X25 มม.	2	2		
92153B	92153-1472	BOLT,SOCKET,8X35	โบลท์ 8X35 มม.	6	6		
92200	92200-0085	WASHER	แหวนรอง	2	2		

'18 ZR900 CJFA/CJFB

Chassis-ตัวถัง

48

Fuel Tank-ถังน้ำมัน(1/2)

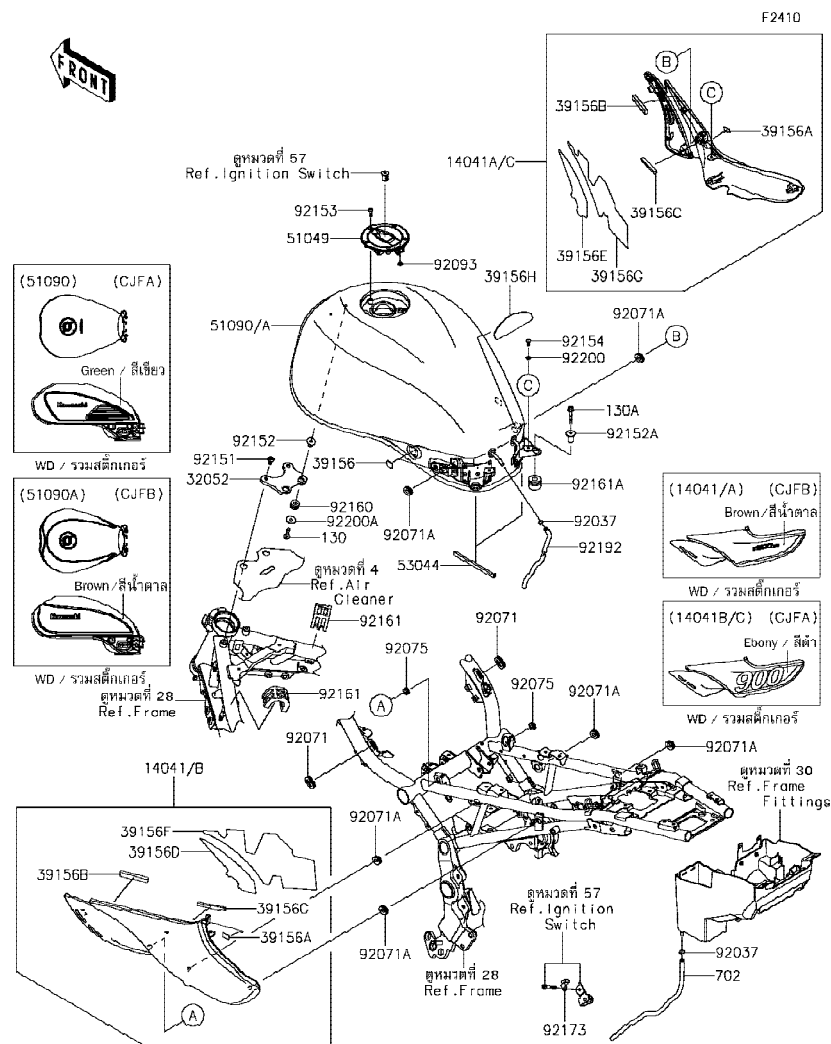

Ref No.	Part No. หมายเลขอะไหล่	Description-English ชื่ออะไหล่-อังกฤษ	Description-Thai ชื่ออะไหล่-ไทย	Quantity-ZR900			
				'18 CJFA	'18 CJFE		
14041	14041-5094-60X	COVER-COMP,LH,C.BROWN	ฝาครอบข้างซ้าย-สีน้ำตาล		1		
14041A	14041-5095-60X	COVER-COMP,RH,C.BROWN	ฝาครอบข้างขวา-สีน้ำตาล		1		
14041B	14041-5096-45L	COVER-COMP,LH,F.EBONY	ฝาครอบข้างซ้าย-สีดำ		1		
14041C	14041-5097-45L	COVER-COMP,RH,F.EBONY	ฝาครอบข้างขวา-สีดำ		1		
32052	32052-0792	BRACKET-TANK	ขายึดถังน้ำมัน	1	1		
39156	39156-2204	PAD,13X18X2	แผ่นรอง	4	4		
39156A	39156-2241	PAD,10X20X1	แผ่นรอง	2	2		
39156B	39156-2268	PAD,7X70X10	แผ่นรอง	2	2		
39156C	39156-2269	PAD,7X70X7	แผ่นรอง	2	2		
39156D	39156-2273	PAD,72X188X0.3,COVER LH	แผ่นรอง	1	1		
39156E	39156-2274	PAD,72X188X0.3,COVER RH	แผ่นรอง	1	1		
39156F	39156-2275	PAD,137X328X0.45,COVER LH	แผ่นรอง	1	1		
39156G	39156-2276	PAD,137X328X0.45,COVER RH	แผ่นรอง	1	1		
39156H	39156-2346	PAD,35X120X3	แผ่นรอง	1	1		
51049	51049-0721	CAP-TANK	ฝาดังน้ำมัน	1	1		
51090	51090-5200-36T	TANK-COMP-FUEL,M.M.C.GREEN	ถังน้ำมัน-สีเขียว	1			
51090A	51090-5206-60X	TANK-COMP-FUEL,C.BROWN	ถังน้ำมัน-สีน้ำตาล		1		
53044	53044-0568	TRIM	ขอบยาง	2	2		
92037	92037-010	CLAMP,TUBE	คลิปรัดท่อยาง	2	2		
92071	92071-0776	GROMMET,EMBOSSSED 0776	ลูกยาง	2	2		
92071A	92071-0777	GROMMET,EMBOSSSED 0777	ลูกยาง	6	6		
92075	92075-161	DAMPER	ลูกยาง	2	2		
92093	92093-1030	SEAL,FUEL TANK CAP	ซีลรองสกรูฝาดังน้ำมัน	1	1		
92151	92151-1654	BOLT,SOCKET,6X14	โบลท์ 6X14 มม.	2	2		
92152	92152-1847	COLLAR,6.3X9.5X14.1	ปลอกทรง 6.3X9.5X14.1 มม.	2	2		
92152A	92152-2427	COLLAR6.3X22X23.6	ปลอกทรง 6.3X22X23.6 มม.	2	2		
92153	92153-1616	BOLT,SOCKET,5X16	โบลท์	3	3		
92154	92154-1421	BOLT,SOCKET,5X12	โบลท์ 5X12 มม.	2	2		
92160	92160-1167	DAMPER,10X20X12	ลูกยาง	2	2		
92161	92161-1963	DAMPER	ยางรอง	2	2		

'18 ZR900 CJFA/CJFB

Chassis-ตัวถัง

48

Fuel Tank-ถังน้ำมัน(2/2)

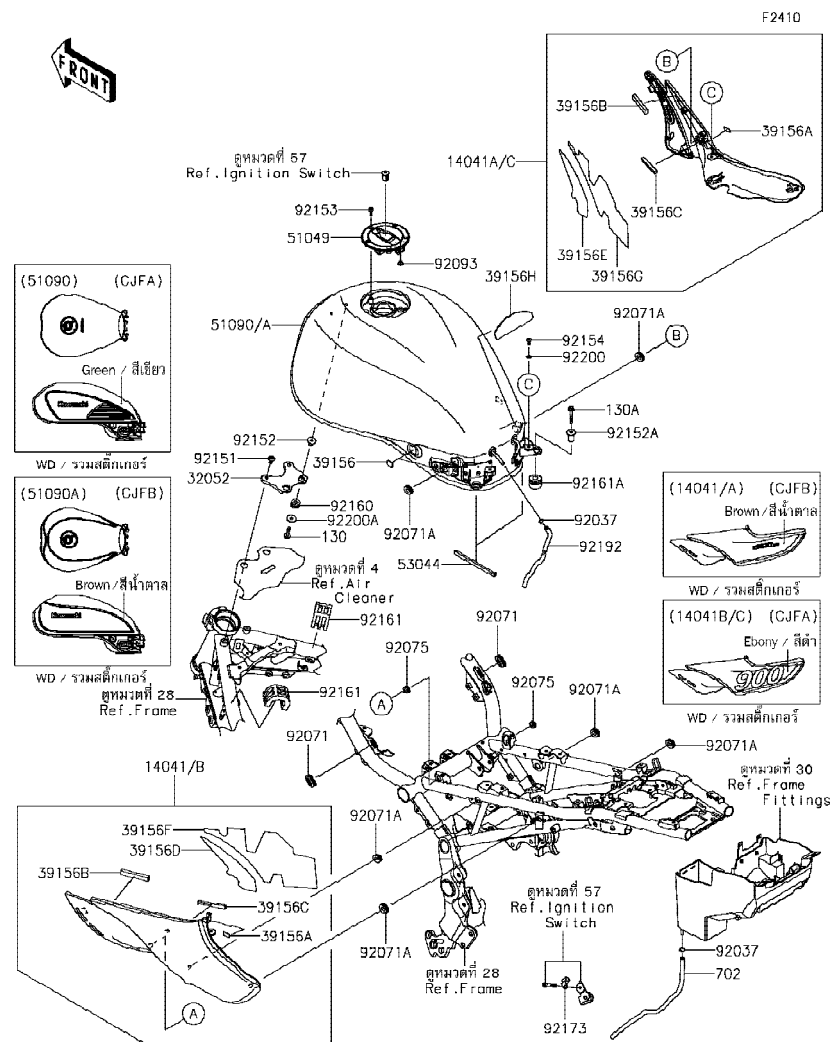

Ref No.	Part No. หมายเลขอะไหล่	Description-English ชื่ออะไหล่-อังกฤษ	Description-Thai ชื่ออะไหล่-ไทย	Quantity-ZR900			
				'18	'18		
				QJFA	QJFE		
92161A	92161-1998	DAMPER,12X28X21	ลูกยาง	2	2		
92173	92173-1820	CLAMP	ขายึด	1	1		
92192	92192-1845	TUBE,6X9X708	ท่อยาง	1	1		
92200	92200-0006	WASHER,NYLON6,5.3X11.5X0.5	แหวนรอง 5.3X11.5X0.5 มม.	2	2		
92200A	92200-1087	WASHER,6.5X22X1.6	แหวนรอง 6.5X22X1.6 มม.	2	2		
130	130BA0625	BOLT-FLANGED,6X25	โบลท์ 6X25 มม.	2	2		
130A	130BA0635	BOLT-FLANGED,6X35	โบลท์ 6X35 มม.	2	2		
702	702A06360	TUBE-RUBBER,6X9X360	ท่อระบาย	1	1		

This catalog covers:

'18 ZR900 CJFA/CJFB

Chassis-ตัวถัง

GROUP NO.

49

This page covers:

Seat-เบาะนั่ง

F2510

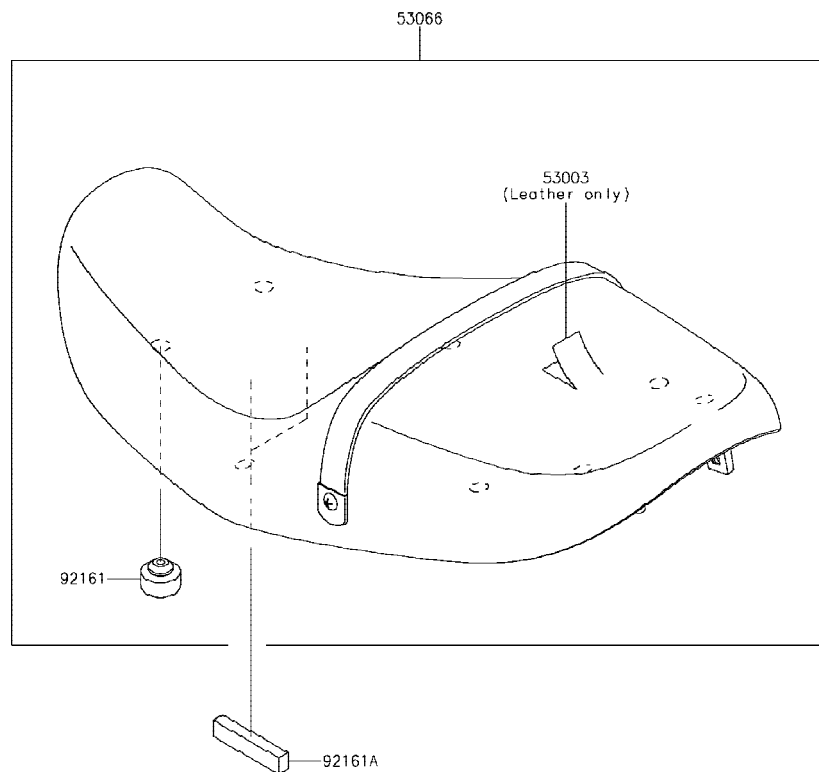

Ref No.	Part No. หมายเลขอะไหล่	Description-English ชื่ออะไหล่-อังกฤษ	Description-Thai ชื่ออะไหล่-ไทย	Quantity-ZR900			
				'18 CJFA	'18 CJFE		
53003	53003-0453-MA	LEATHER,BLACK	แผ่นหนังหุ้มเบาะ-สีดำ	1	1		
53066	53066-0573-12Y	SEAT-ASSY,LOW,BLACK+BLK	เบาะนั่ง-สีดำ	1	1		
92161	92161-0930	DAMPER,SEAT	ยางรองเบาะ	8	8		
92161A	92161-2132	DAMPER,10X70X15	ยางรองเบาะ	2	2		

This catalog covers:

'18 ZR900 CJFA/CJFB

Chassis-ตัวถัง

GROUP NO.

50

This page covers:

Meter(s)-มิเตอร์

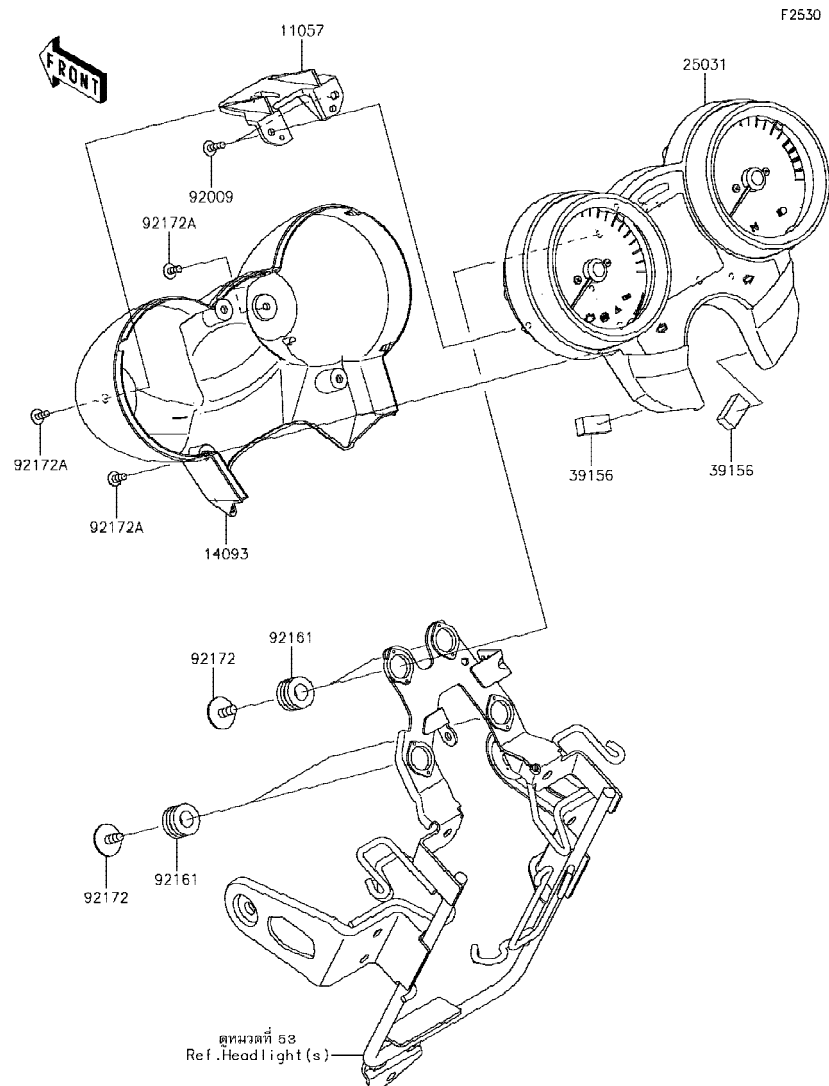

Ref No.	Part No. หมายเลขอะไหล่	Description-English ชื่ออะไหล่-อังกฤษ	Description-Thai ชื่ออะไหล่-ไทย	Quantity-ZR900			
				'18 CJFA	'18 CJFE		
11057	11057-0912	BRACKET	ขายึด	1	1		
14093	14093-0628	COVER	ฝาครอบมิเตอร์	1	1		
25031	25031-0752	METER-ASSY,KPH,IMMOBI	มิเตอร์(ชุด)	1	1		
39156	39156-2294	PAD,10X20X8	แผ่นรอง	2	2		
92009	92009-1792	SCREW,TAPPING,4X14	สกรู 4X14 มม.	2	2		
92161	92161-2102	DAMPER,10X20X12	ยางรอง	4	4		
92172	92172-0441	SCREW,TAPPING,WP,5X14	สกรู 5X14 มม.	4	4		
92172A	92172-1221	SCREW,4X10	สกรู 4X10 มม.	5	5		

This catalog covers:

'18 ZR900 CJFA/CJFB

Chassis-ตัวถัง

GROUP NO.

51

This page covers:

Cables-สายต่างๆ

F2540

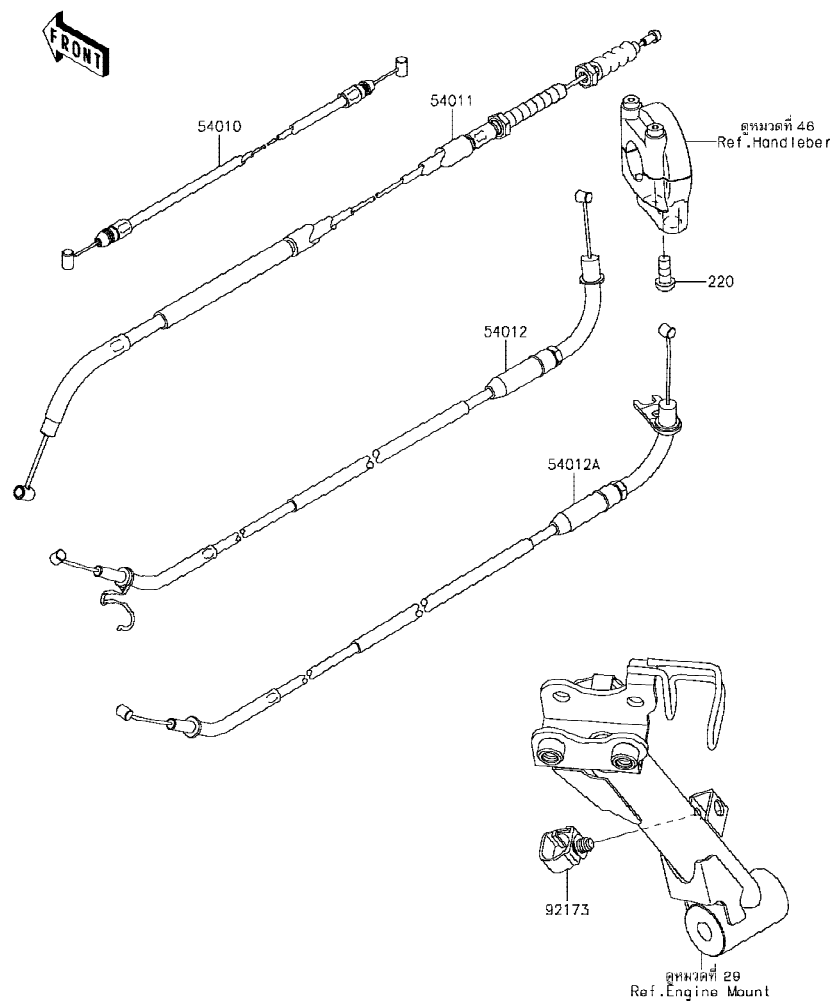

Ref No.	Part No. หมายเลขอะไหล่	Description-English ชื่ออะไหล่-อังกฤษ	Description-Thai ชื่ออะไหล่-ไทย	Quantity-ZR900			
				'18 CJFA	'18 CJFE		
54010	54010-0620	CABLE,SEAT LOCK	สายล็อกเบาะ	1	1		
54011	54011-0624	CABLE-CLUTCH	สายคลัทช์	1	1		
54012	54012-0656	CABLE-THROTTLE,OPENING	สายเร่ง-เปิด	1	1		
54012A	54012-0657	CABLE-THROTTLE,CLOSING	สายเร่ง-ปิด	1	1		
92173	92173-0868	CLAMP,HOLDER CLIP	เข็มขัดรัด	1	1		
220	220AB0614	SCREW-PAN-CROS,6X14	สกรู 6X14 มม.	1	1		



This catalog covers:

'18 ZR900 CJFA/CJFB

Chassis-ตัวถัง

GROUP NO.

52

This page covers:

Side Covers-ฝาครอบท้ายเบาะ

F2611

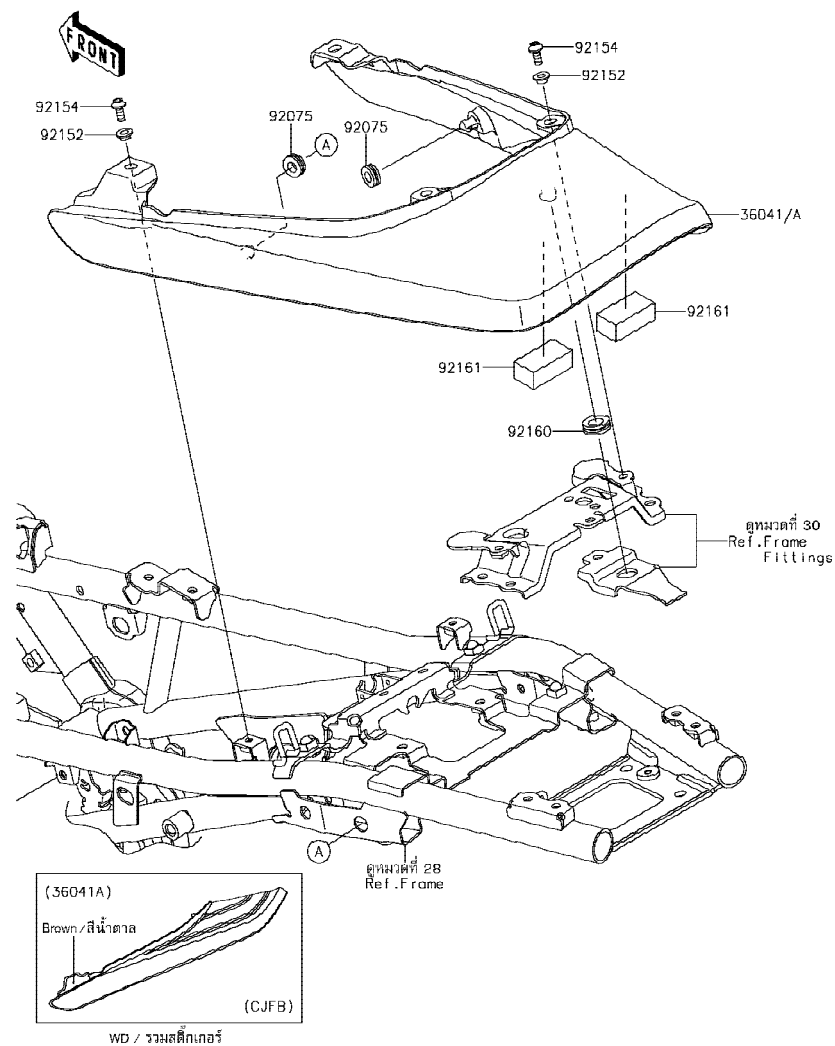

Ref No.	Part No. หมายเลขอะไหล่	Description-English ชื่ออะไหล่-อังกฤษ	Description-Thai ชื่ออะไหล่-ไทย	Quantity-ZR900			
				'18 CJFA	'18 CJFB		
36041	36041-0035-36T	COVER-TAIL,M.M.C.GREEN	ฝาครอบท้ายเบาะ-สีเขียว	1			
36041A	36041-5252-60X	COVER-TAIL,C.BROWN	ฝาครอบท้ายเบาะ-สีน้ำตาล		1		
92075	92075-161	DAMPER	ลูกยาง	2	2		
92152	92152-0451	COLLAR	ปลอก	4	4		
92154	92154-1421	BOLT,SOCKET,5X12	โบลท์ 5X12 มม.	4	4		
92160	92160-1278	DAMPER	ลูกยาง	1	1		
92161	92161-1608	DAMPER,20X40X15	ยางรอง	2	2		

This catalog covers:

'18 ZR900 CJFA/CJFB

Chassis-ตัวถัง

GROUP NO.

53

This page covers:

Headlight(s)-ไฟหน้า

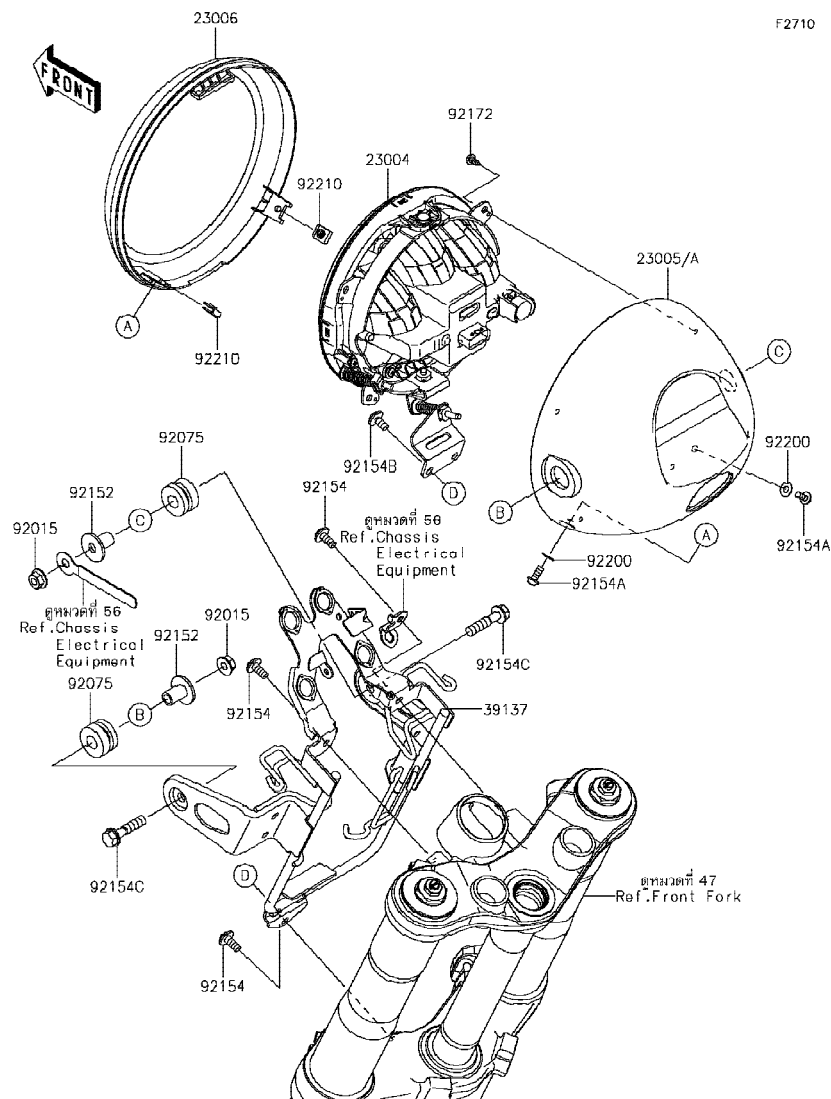

F2710

Ref No.	Part No. หมายเลขอะไหล่	Description-English ชื่ออะไหล่-อังกฤษ	Description-Thai ชื่ออะไหล่-ไทย	Quantity-ZR900			
				'18 CJFA	'18 CJFE		
23004	23004-0373	LAMP-HEAD,LED	ไฟหน้า,LED	1	1		
23005	23005-0049-45L	BODY-COMP-HEAD LAMP,F.EBONY	เสื้อไฟหน้า-สีดำ	1			
23005A	23005-0049-H8	BODY-COMP-HEAD LAMP,EBONY	เสื้อไฟหน้า-สีดำ		1		
23006	23006-0019	RIM-LAMP	ขอบไฟหน้า	1	1		
39137	39137-0678	STAY-COMP,HEAD LAMP	ขายึดไฟหน้า	1	1		
92015	92015-1014	NUT,FLANGED,8MM	น็อต 8 มม.	2	2		
92075	92075-1736	DAMPER	ลูกยาง	2	2		
92152	92152-2433	COLLAR,8X12X20.3	ปลอกกรอง 8X12X20.3 มม.	2	2		
92154	92154-0907	BOLT,SOCKET,6X14	โบลท์ 6X14 มม.	3	3		
92154A	92154-0917	BOLT,SOCKET,5X12	โบลท์ 5X12 มม.	2	2		
92154B	92154-2706	BOLT,SOCKET,6X12	โบลท์ 6X12 มม.	2	2		
92154C	92154-2923	BOLT,FLANGED,8X35	โบลท์ 8X35 มม.	2	2		
92172	92172-0239	SCREW,TAPPING,5X12	สกรู 5X12 มม.	4	4		
92200	92200-1480	WASHER,NYLON,5.3X11.5X0.5	แหวนรอง 5.3X11.5X0.5 มม.	2	2		
92210	92210-0571	NUT	น็อต	2	2		

'18 ZR900 CJFA/CJFB

## Chassis-ตัวถัง

54

Taillight(s)-ไฟท้าย

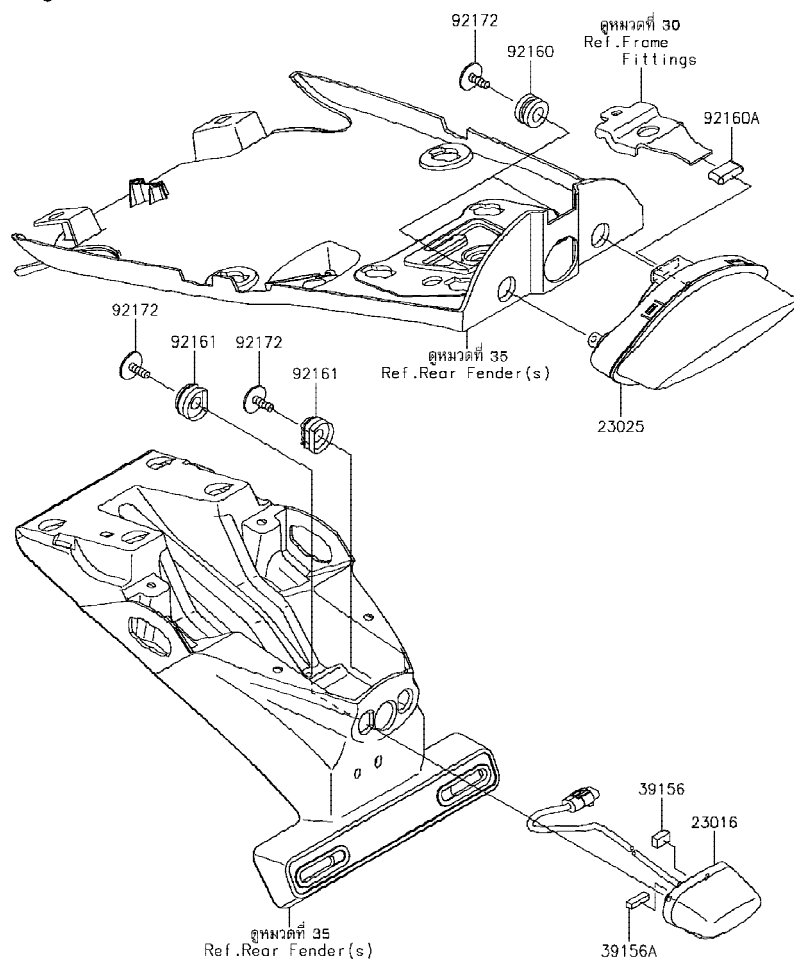

Ref No.	Part No. หมายเลขอะไหล่	Description-English ชื่ออะไหล่-อังกฤษ	Description-Thai ชื่ออะไหล่-ไทย	Quantity-ZR900			
				'18	'18		
				QJFA	QJFE		
23016	23016-0618	LAMP-ASSY,LICENSE,LED	ไฟส่องป้าย(ชุด)	1	1		
23025	23025-0368	LAMP-TAIL,LED	ไฟท้าย(ชุด)	1	1		
39156	39156-2292	PAD,7X12X5	แผ่นรอง	1	1		
39156A	39156-2293	PAD,4X17X5	แผ่นรอง	1	1		
92160	92160-1167	DAMPER,10X20X12	ลูกยาง	2	2		
92160A	92160-1190	DAMPER	ยางรอง	1	1		
92161	92161-2128	DAMPER	ยางรอง	2	2		
92172	92172-0481	SCREW,TAPTITE,5X16	สกรู 5X25 มม.	4	4		

This catalog covers:

'18 ZR900 CJFA/CJFB

Chassis-ตัวถัง

GROUP NO.

55

This page covers:

Turn Signals-ไฟเลี้ยว

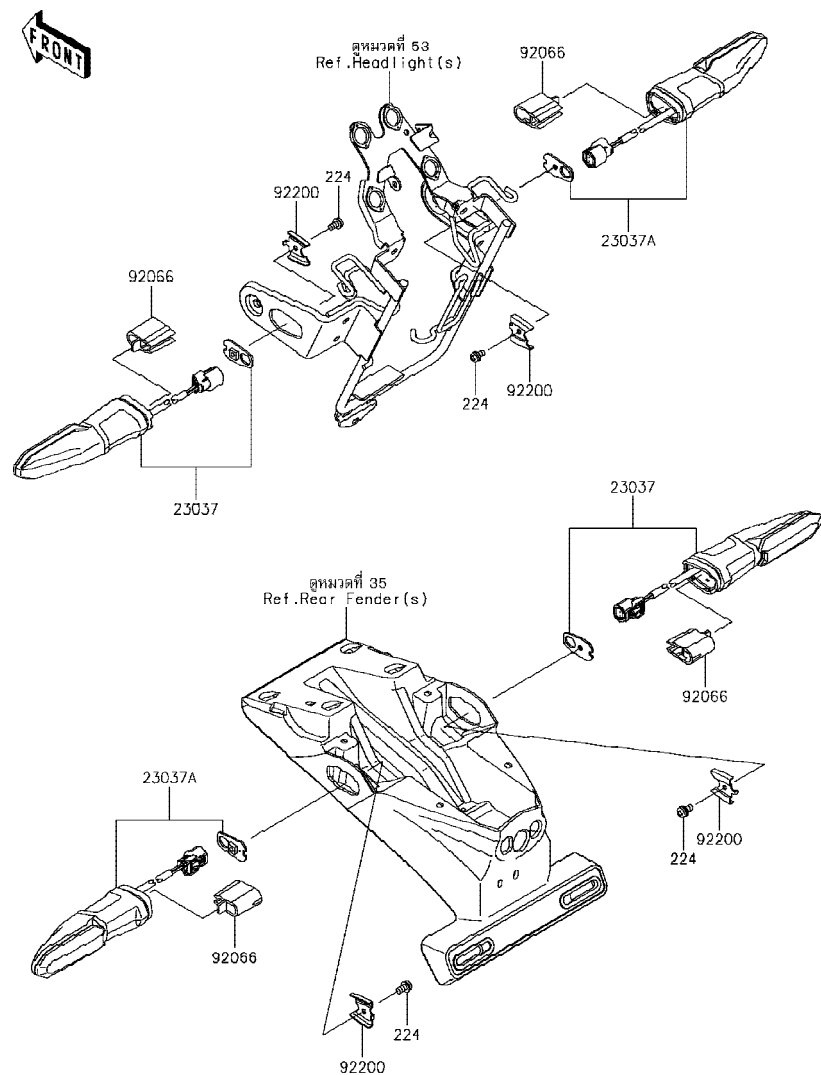

F2730

Ref No.	Part No. หมายเลขอะไหล่	Description-English ชื่ออะไหล่-อังกฤษ	Description-Thai ชื่ออะไหล่-ไทย	Quantity-ZR900			
				'18 CJFA	'18 CJFE		
23037	23037-0360	LAMP-ASSY-SIGNAL,LED	ไฟเลี้ยวหน้าข้างซ้าย/หลังข้างขวา(ชุด)	2	2		
23037A	23037-0361	LAMP-ASSY-SIGNAL,LED	ไฟเลี้ยวหน้าข้างขวา/หลังข้างซ้าย(ชุด)	2	2		
92066	92066-0919	PLUG,SIGNAL LAMP	ขาไฟเลี้ยว	4	4		
92200	92200-0855	WASHER	แหวนรอง	4	4		
224	224AB0408	SCREW-PAN-WP-CROS,4X8	สกรู 4X8 มม.	4	4		

This catalog covers:

'18 ZR900 CJFA/CJFB

Chassis-ตัวถัง

GROUP NO.

56

This page covers:

Chassis Electrical Equipment-อุปกรณ์ไฟฟ้าต่างๆ(1/2)

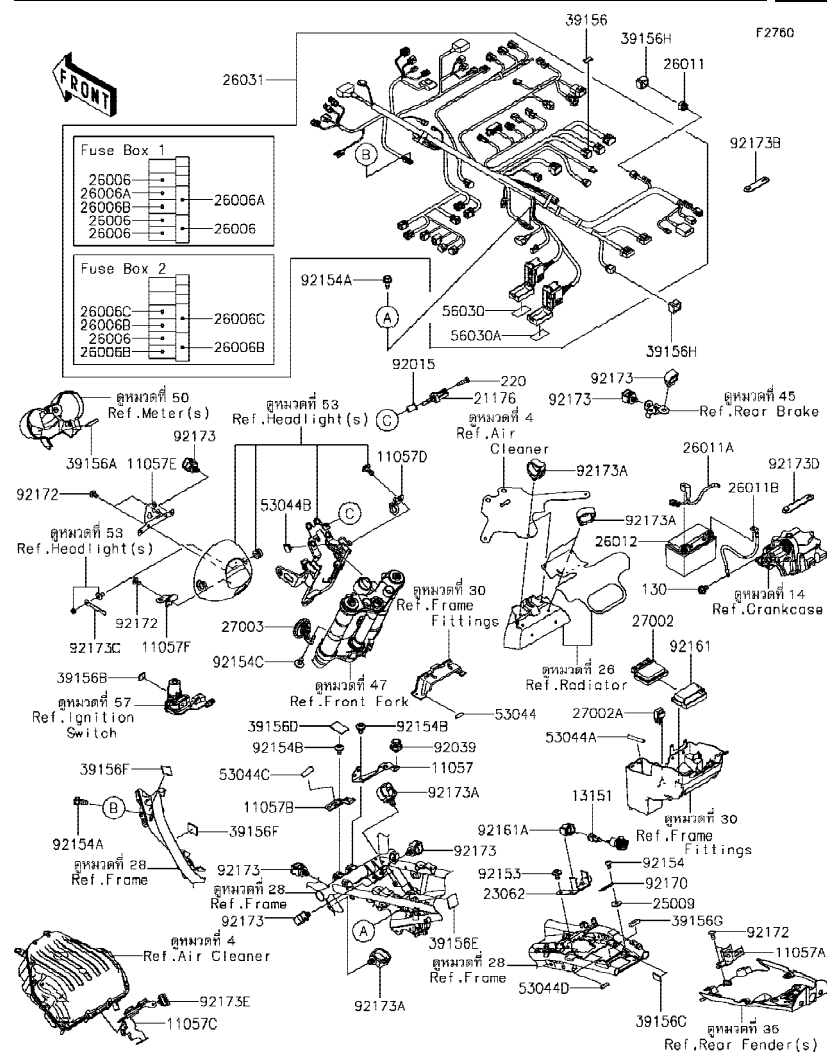

Ref No.	Part No.	Description-English ชื่ออะไหล่-อังกฤษ	Description-Thai ชื่ออะไหล่-ไทย	Quantity-ZR900			
				'18 CJFA	'18 CJFE		
11057	11057-0915	BRACKET,MAIN HARNESS	ขายึด	1	1		
11057A	11057-0916	BRACKET,MAGNETIC SW.	ขายึด	1	1		
11057B	11057-0917	BRACKET,FUEL PUMP CONNECTOR	ขายึด	1	1		
11057C	11057-0918	BRACKET,AIR CLEANER	ขายึด	1	1		
11057D	11057-0919	BRACKET,METER HARNESS	ขายึด	1	1		
11057E	11057-1321	BRACKET,HEAD LAMP COVER,UPP	ขายึดฝาครอบไฟหน้า-ตัวบน	1	1		
11057F	11057-1323	BRACKET,HEAD LAMP COVER,LWR	ขายึดฝาครอบไฟหน้า-ตัวล่าง	1	1		
13151	13151-0580	SWITCH-COMP,DC OUTLET	สวิตช์ไฟตำแหน่งเกียร์	1	1		
21176	21176-0048	SENSOR,AIR TEMPERATURE	ตัววัดอุณหภูมิอากาศ	1	1		
23062	23062-1000	BRACKET-COMP,DC SOCKET	ขายึด	1	1		
25009	25009-004	WASHER,5.2X16X1.2	แหวนรอง 5.2X16X1.2 มม.	1	1		
26006	26006-0001	FUSE,MINI BLADE,15A,BLUE	ฟิวส์ 15 แอมป์	5	5		
26006A	26006-0052	FUSE,MINI BLADE,2A,GRAY	ฟิวส์ 2 แอมป์	2	2		
26006B	26006-0055	FUSE,MINI BLADE,7.5A,BROWN	ฟิวส์ 7.5 แอมป์	4	4		
26006C	26006-1080	FUSE,MINI BLADE,30A,GREEN	ฟิวส์ 30 แอมป์	2	2		
26011	26011-0275	WIRE-LEAD,CONNECTOR COVER	ขั้วปลั๊กไฟ	1	1		
26011A	26011-0971	WIRE-LEAD,BATTERY(+)	สายไฟแบตเตอรี่ ขั้วบวก	1	1		
26011B	26011-0972	WIRE-LEAD,BATTERY(-)	สายไฟแบตเตอรี่ ขั้วลบ	1	1		
26012	26012-0838	BATTERY,YTX9-BS,12V 8AH	แบตเตอรี่ YTX9-BS,12V 8AH	1	1		
26031	26031-2447	HARNESS,MAIN	สายไฟเมน(ชุด)	1	1		
27002	27002-0025	RELAY-ASSY,BOX	รีเลย์	1	1		
27002A	27002-0029	RELAY-ASSY,SIGNAL LAMP	รีเลย์	1	1		
27003	27003-0127	HORN	แตร	1	1		
39156	39156-2241	PAD,10X20X1	แผ่นรอง	1	1		
39156A	39156-2283	PAD,8X50X10	แผ่นรอง	1	1		
39156B	39156-2284	PAD,20X25X4	แผ่นรอง	1	1		
39156C	39156-2285	PAD,20X40X4	แผ่นรอง	1	1		
39156D	39156-2287	PAD,17X28X1	แผ่นรอง	1	1		
39156E	39156-2288	PAD,20X20X1	แผ่นรอง	1	1		
39156F	39156-2348	PAD,30X40X4	แผ่นรอง	2	2		

This catalog covers:

'18 ZR900 CJFA/CJFB

Chassis-ตัวถัง

GROUP NO.

56

This page covers:

Chassis Electrical Equipment-อุปกรณ์ไฟฟ้าต่างๆ(2/2)

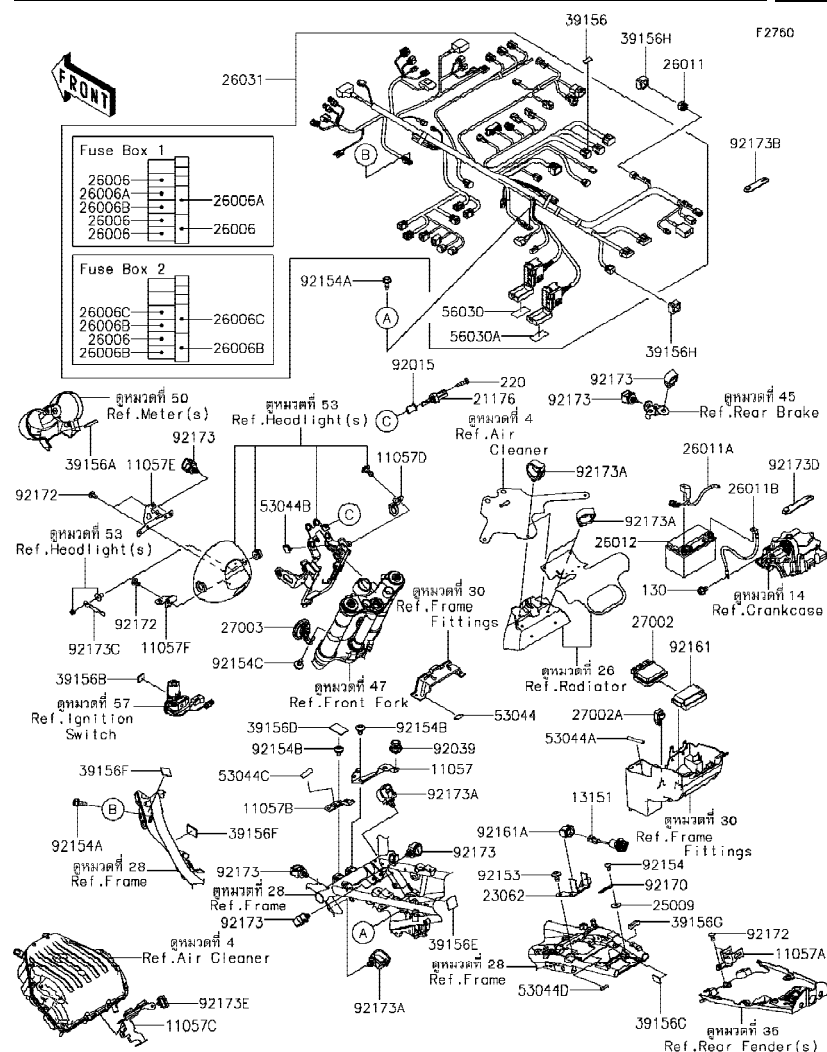

Ref No.	Part No.	Description-English	Description-Thai	Quantity-ZR900			
				'18 CJFA	'18 CJFE		
39156G	39156-2350	PAD,10X40X10	แผ่นรอง	1	1		
39156H	39156-2361	PAD,DIAG CONNECTOR	ยางรอง	2	2		
53044	53044-0001	TRIM,L=30	กันกระแทก L=30 มม.	1	1		
53044A	53044-0018	TRIM	กันกระแทก	1	1		
53044B	53044-0577	TRIM	ขอบยาง	1	1		
53044C	53044-0596	TRIM,9X6.5X20	ขอบยาง	1	1		
53044D	53044-0632	TRIM,9X6.5X30	ขอบยาง	1	1		
56030	56030-1339	LABEL,FUSE BOX1	ป้ายติดกล่องฟิวส์ BOX1	1	1		
56030A	56030-1340	LABEL,FUSE BOX2	ป้ายติดกล่องฟิวส์ BOX2	1	1		
92015	92015-1757	NUT,WELL,5MM	น็อต 5 มม.	1	1		
92039	92039-0014	RIVET,HOLE 8MM	หมุดยึด 8 มม.	1	1		
92153	92153-1628	BOLT,SOCKET,6X10	โบลท์ 6X10 มม.	2	2		
92154	92154-0314	BOLT	โบลท์ 6X16 มม.	1	1		
92154A	92154-0551	BOLT,FLANGED,6X16	โบลท์ 6X16 มม.	2	2		
92154B	92154-0774	BOLT,SOCKET,6X10	โบลท์ 6X10 มม.	2	2		
92154C	92154-2706	BOLT,SOCKET,6X12	โบลท์ 6X12 มม.	1	1		
92161	92161-0203	DAMPER,RELAY BOX	ยางรอง	1	1		
92161A	92161-2069	DAMPER,DC SOCKET	ยางรอง	1	1		
92170	92170-1514	CLAMP	คลิปล็อกสายไฟ	1	1		
92172	92172-0262	SCREW,TAPPING,5X10	สกรู 5X10 มม.	5	5		
92173	92173-0736	CLAMP,12MM DIA.	คลิปปัด 12 มม.	7	7		
92173A	92173-0861	CLAMP	คลิปล็อก	6	6		
92173B	92173-1229	CLAMP,RUBBER PLATE	คลิปปัด	1	1		
92173C	92173-1306	CLAMP	คลิปปัด	1	1		
92173D	92173-1526	CLAMP	เข็มขัด	1	1		
92173E	92173-1802	CLAMP,SENSOR WIRE	ขายึด	1	1		
130	130BA0610	BOLT-FLANGED,6X10	โบลท์ 6X10 มม.	1	1		
220	220AB0518	SCREW-PAN-CROS,5X18	สกรู 5X18 มม.	1	1		

'18 ZR900 CJFA/CJFB

GROUP NO.

57

Ignition Switch-สวิตช์กุญแจ

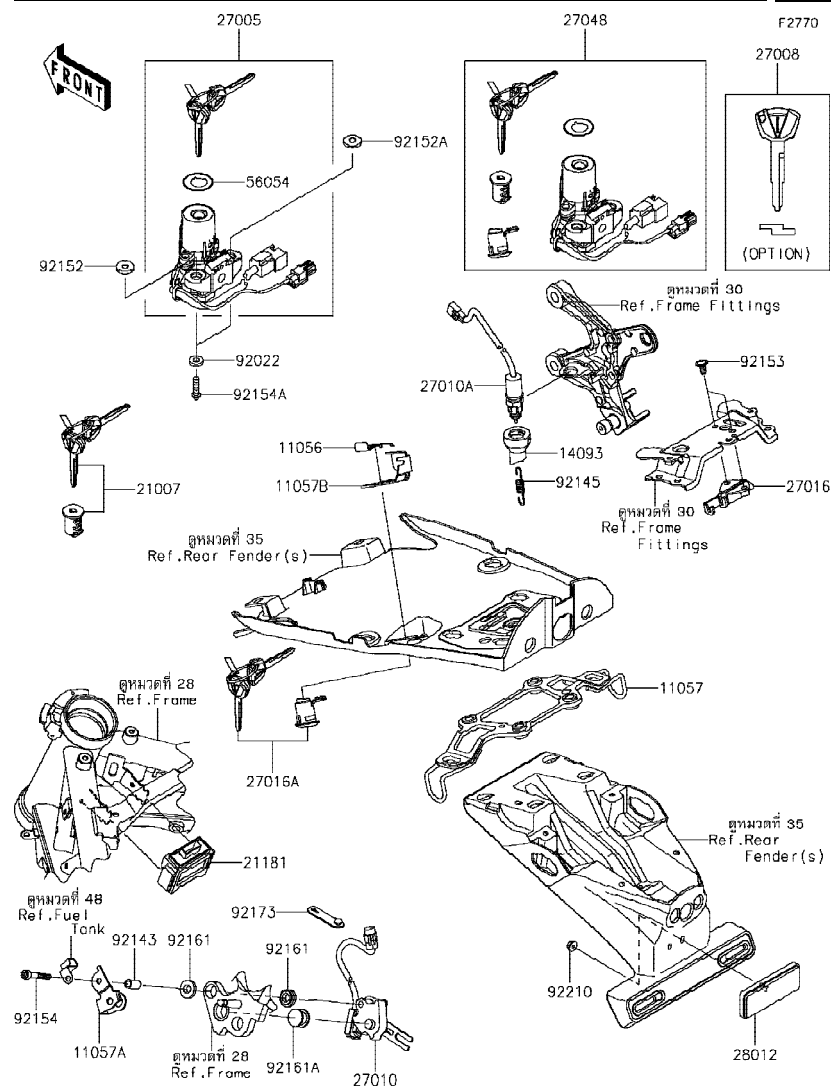

Ref No.	Part No. หมายเลขอะไหล่	Description-English ชื่ออะไหล่-อังกฤษ	Description-Thai ชื่ออะไหล่-ไทย	Quantity-ZR900			
				'18 CJFA	'18 CJFB		
11056	11056-0238	BRACKET,CLASP	ขายึด	1	1		
11057	11057-1355	BRACKET,RR REFLECTOR	ขายึด	1	1		
11057A	11057-1413	BRACKET,STAND SW.	ขายึด	1	1		
11057B	11057-1556	BRACKET,SEAT LOCK CABLE	ขายึด	1	1		
14093	14093-0666	COVER,BRAKE SW.	ฝาครอบสวิทช์ไฟเบรคหลัง	1	1		
21007	21007-5072	ROTOR,LOCK,TANK,CAP	ไส้กุญแจฝาดังน้ำมัน	1	1		
21181	21181-0014	AMPLIFIER,IMMOBI	กล่องขยายสัญญาณ	1	1		
27005	27005-0645	SWITCH-ASSY-IGNITION	สวิทช์กุญแจ	1	1		
27008	27008-0558	KEY-LOCK,BLANK,IMMOBI (OPTION)	ลูกกุญแจ	1	1		
27010	27010-0811	SWITCH,SIDE STAND	สวิทช์ขาตั้งข้าง	1	1		
27010A	27010-0867	SWITCH,RR BRAKE	สวิทช์ไฟเบรคหลัง	1	1		
27016	27016-1115	LOCK-ASSY,SEAT STRIKER	ตัวล็อกเบาะ	1	1		
27016A	27016-5380	LOCK-ASSY,SEAT	กุญแจล็อกเบาะ	1	1		
27048	27048-5162	SWITCH-ASSY	สวิทช์กุญแจรวม(ชุด)	1	1		
28012	28012-1077	REFLECTOR-REFLEX	แผ่นสะท้อนแสง	1	1		
56054	56054-1602	MARK,IGNITION	ตราสวิทช์กุญแจ	1	1		
92022	92022-312	WASHER,7X15.5X3	แหวนรอง 7X15.5X3 มม.	2	2		
92143	92143-1408	COLLAR,6.5X9.5X17	บุช,6.5X9.5X17 มม.	1	1		
92145	92145-0946	SPRING,REAR BRAKE	สปริงสวิทช์ไฟเบรคหลัง	1	1		
92152	92152-2516	COLLAR,LH,IGN SW,6X20X7.4	ปลอก 6X20X7.4 มม.	1	1		
92152A	92152-2518	COLLAR,RH,IGN SW,6.45X20X7.4	ปลอก 6.45X20X7.4 มม.	1	1		
92153	92153-1617	BOLT,SOCKET,6X12	โบลท์ 6X12 มม.	2	2		
92154	92154-0505	BOLT,SOCKET,6X40	โบลท์ 6X40 มม.	1	1		
92154A	92154-1858	BOLT,TORX,6X22	โบลท์ 6X22 มม.	2	2		
92161	92161-0117	DAMPER	ลูกยาง	2	2		
92161A	92161-0118	DAMPER	ลูกยาง	1	1		
92173	92173-1229	CLAMP,RUBBER PLATE	คลิปรัด	1	1		
92210	92210-0007	NUT,FLANGED,5MM	น็อต 5 มม.	1	1		

This catalog covers:

'18 ZR900 CJFA/CJFB

Chassis-ตัวถัง

GROUP NO.

58

This page covers:

Owner's Tools-เครื่องมือประจำรถ

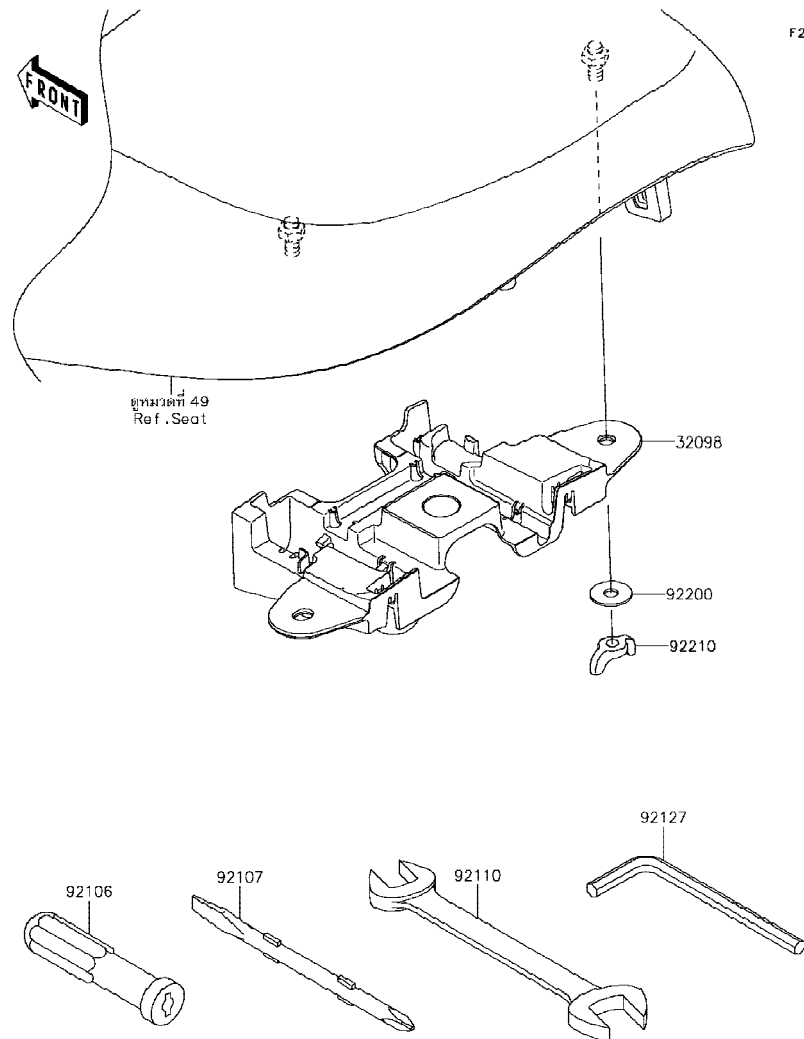

F2810

Ref No.	Part No. หมายเลขอะไหล่	Description-English ชื่ออะไหล่-อังกฤษ	Description-Thai ชื่ออะไหล่-ไทย	Quantity-ZR900			
				'18 CJFA	'18 CJFE		
32098	32098-0025	CASE-TOOL	กล่องเครื่องมือ	1	1		
92106	92106-1001	GRIP-SCREW DRIVER	ด้ามจับไขควง	1	1		
92107	92107-1051	TOOL-DRIVER,#2PHILLIPS&SLOT	ไขควงแบนและแฉกเบอร์ 2	1	1		
92110	92110-1045	TOOL-WRENCH,OPEN END,14X17	ประแจปากตายเบอร์,14X17	1	1		
92127	92127-003	TOOL-WRENCH,ALLEN,6MM	ประแจแอล 6 มม.	1	1		
92200	92200-0078	WASHER	แหวนรอง	2	2		
92210	92210-1603	NUT,WING,6MM	น็อต 6 มม.	2	2		



This catalog covers:

'18 ZR900 CJFA/CJFB

Chassis-ตัวถัง

GROUP NO.

59

This page covers:

Labels-ป้ายชื่อแนะนำ

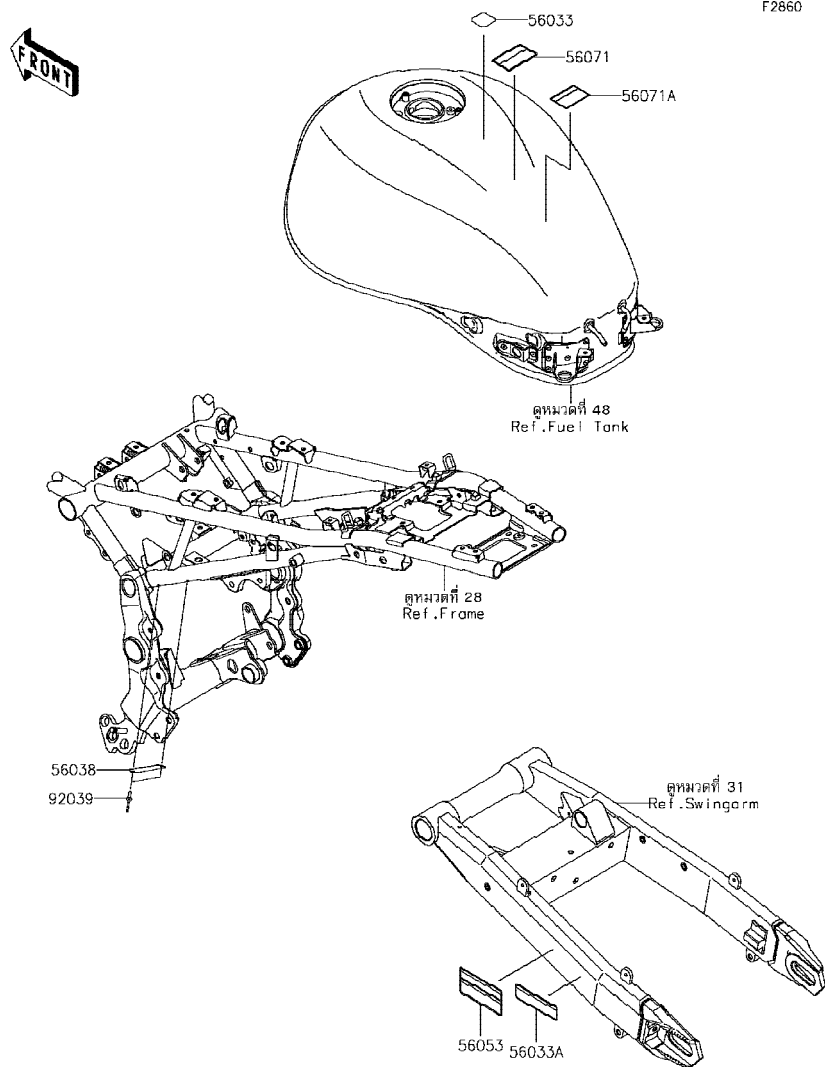

F2860

Ref No.	Part No. หมายเลขอะไหล่	Description-English ชื่ออะไหล่-อังกฤษ	Description-Thai ชื่ออะไหล่-ไทย	Quantity-ZR900			
				'18 CJFA	'18 CJFE		
56033	56033-0304	LABEL-MANUAL,GASOHOL,95(E10)	ป้ายแสดงน้ำมันแก๊สโซฮอล์ 95	1	1		
56033A	56033-1430	LABEL-MANUAL,CHAIN	ป้ายแนะนำการบำรุงรักษาโซ่	1	1		
56038	56038-1054	LABEL-BRAND,KAWASAKI	ป้าย KAWASAKI	1	1		
56053	56053-1448	LABEL-SPECIFICATION,TIRE&LOAD	ป้ายระบุการใช้ยางล้อ	1	1		
56071	56071-0161	LABEL-WARNING,FUEL LEVEL	ป้ายเตือนปริมาณการเติมน้ำมัน	1	1		
56071A	56071-0807	LABEL-WARNING,HELMET	ป้ายเตือนสวมหมวกนิรภัย	1	1		
92039	92039-1251	RIVET	หมุดย้ำ	2	2		

This catalog covers:

'18 ZR900 CJFA/CJFB

Chassis-ตัวถัง

GROUP NO.

60

This page covers:

Decals(Green)(CJFA)-ลายสติ๊กเกอร์(รหัสสีเขียว)

F2861

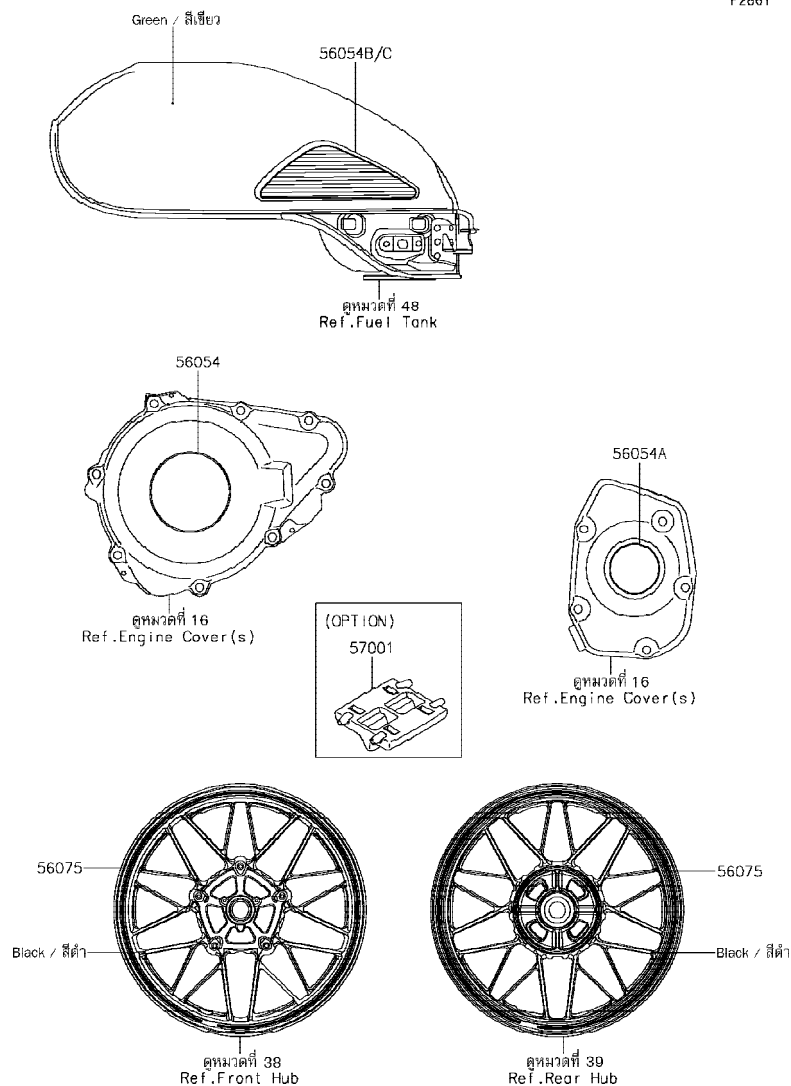

Ref No.	Part No. หมายเลขอะไหล่	Description-English ชื่ออะไหล่-อังกฤษ	Description-Thai ชื่ออะไหล่-ไทย	Quantity-ZR900			
				'18 CJFA	'18 CJFE		
56054	56054-2379	MARK,GENERATOR COVER	ตราฝาครอบจานไฟ	1			
56054A	56054-2380	MARK,PULSAR COVER	ตราฝาครอบ,PULSAR	1			
56054B	56054-2385	MARK,KNEE PAD,LH	แผ่นกันรอยถึงน้ำมัน-ข้างซ้าย	1			
56054C	56054-2386	MARK,KNEE PAD,RH	แผ่นกันรอยถึงน้ำมัน-ข้างขวา	1			
56075	56075-4202	PATTERN,WHEEL,GRN,4X1353	ลายขอบล้อ-สีเขียว	4			
57001	57001-1752	RIM STRIPE APPLICATOR (OPTION)	เครื่องมือช่วยติดลายขอบล้อ (OPTION)	AR			

This catalog covers:

'18 ZR900 CJFA/CJFB

Chassis-ตัวถัง

GROUP NO.

61

This page covers:

Decals(Brown)(CJFB)-ลายสติ๊กเกอร์(รถสีน้ำตาล)

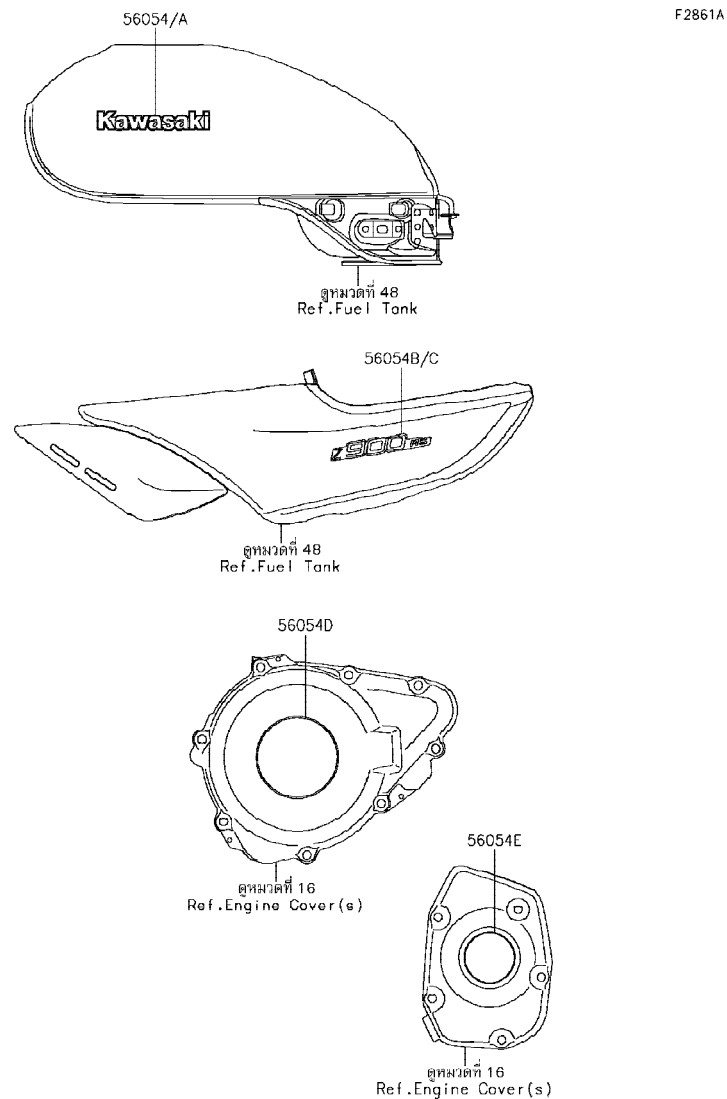

Ref No.	Part No. หมายเลขอะไหล่	Description-English ชื่ออะไหล่-อังกฤษ	Description-Thai ชื่ออะไหล่-ไทย	Quantity-ZR900			
				'18 CJFA	'18 CJFB		
56054	56054-2282	MARK,FUEL TANK,LH,KAWASAKI,3D	ตราถังน้ำมัน-ข้างซ้าย,KAWASAKI	1			
56054A	56054-2283	MARK,FUEL TANK,RH,KAWASAKI,3D	ตราถังน้ำมัน-ข้างขวา,KAWASAKI	1			
56054B	56054-2284	MARK,SIDE COVER,LH,Z900RS,3D	ตราฝาครอบ-ข้างซ้าย,Z900RS	1			
56054C	56054-2285	MARK,SIDE COVER,RH,Z900RS,3D	ตราฝาครอบ-ข้างขวา,Z900RS	1			
56054D	56054-2379	MARK,GENERATOR COVER	ตราฝาครอบจานไฟ	1			
56054E	56054-2380	MARK,PULSAR COVER	ตราฝาครอบ,PULSAR	1			

This catalog covers:

'18 ZR900 CJFA/CJFB

Chassis-ตัวถัง

GROUP NO.

62

This page covers:

Accessory(Grip Heater)-อุปกรณ์ตกแต่ง(ปลอกมือปรับอุณหภูมิ)

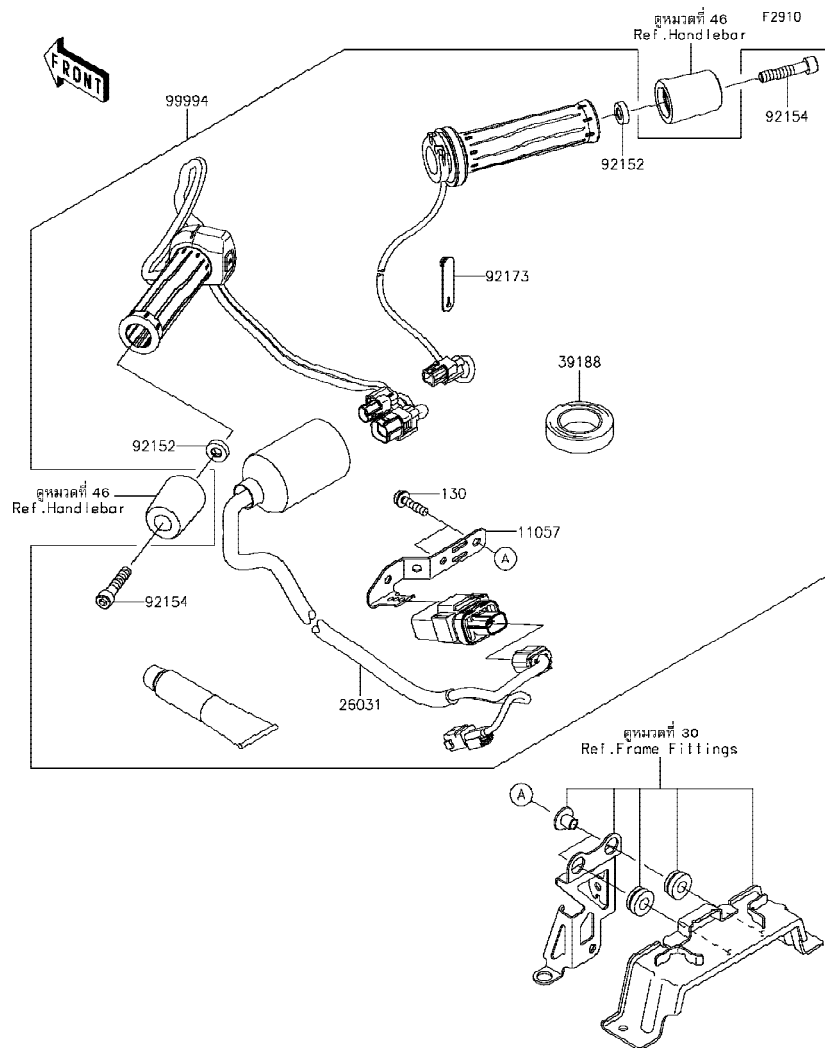

Ref No.	Part No. หมายเลขอะไหล่	Description-English ชื่ออะไหล่-อังกฤษ	Description-Thai ชื่ออะไหล่-ไทย	Quantity-ZR900			
				'18 CJFA	'18 CJFE		
11057	11057-1455	BRACKET	ขวยึด	1	1		
26031	26031-2364	HARNESS,SUB	สายไฟ	1	1		
39188	39188-0006	TAPE,HARNESS	เทปพันสายไฟ	1	1		
92152	92152-1848	COLLAR,8.2X18X5	ปลอก 8.2X18X5 มม.	2	2		
92154	92154-1001	BOLT,SOCKET,8X40	โบลท์ 8X40 มม.	2	2		
92173	92173-1229	CLAMP,RUBBER PLATE	คลิปรัด	1	1		
99994	99994-1072	KIT-ACCESSORY,GRIP-HEATER	ปลอกมือปรับอุณหภูมิ(ชุด)	1	1		
130	130BA0625	BOLT-FLANGED,6X25	โบลท์ 6X25 มม.	2	2		

This catalog covers:

'18 ZR900 CJFA/CJFB

Chassis-ตัวถัง

GROUP NO.

63

This page covers:

Accessory(Slider)-อุปกรณ์ตกแต่ง(กันลื่น)

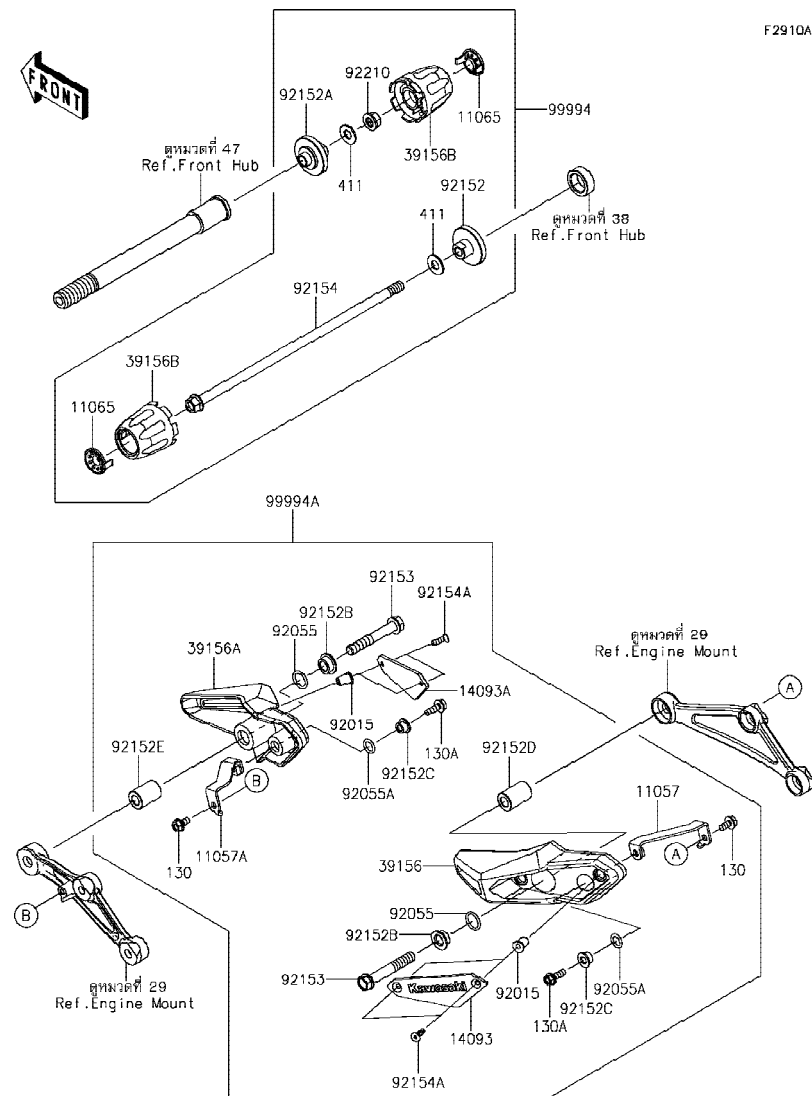

F2910A

Ref No.	Part No. หมายเลขอะไหล่	Description-English ชื่ออะไหล่-อังกฤษ	Description-Thai ชื่ออะไหล่-ไทย	Quantity-ZR900			
				'18 CJFA	'18 CJFE		
11057	11057-0922	BRACKET,LH	ขายึด-ข้างซ้าย	1	1		
11057A	11057-0923	BRACKET,RH	ขายึด-ข้างขวา	1	1		
11065	11065-0960-54N	CAP,B,SILVER	ฝาครอบ	2	2		
14093	14093-0516	COVER,LH	ฝาครอบ-ข้างซ้าย	1	1		
14093A	14093-0517	COVER,RH	ฝาครอบ-ข้างขวา	1	1		
39156	39156-2123	PAD,LH	แผ่นรอง-ข้างซ้าย	1	1		
39156A	39156-2124	PAD,RH	แผ่นรอง-ข้างขวา	1	1		
39156B	39156-2212	PAD,AXLE SLIDER	กันลื่น	2	2		
92015	92015-1757	NUT,WELL,5MM	น็อต 5 มม.	4	4		
92055	92055-0884	RING-O,15.8X2.4	โอริง 15.8X2.4 มม.	2	2		
92055A	92055-0885	RING-O,11X2.4	โอริง 11X2.4 มม.	2	2		
92152	92152-2272	COLLAR,LH	บุช-ข้างซ้าย	1	1		
92152A	92152-2273	COLLAR,RH	บุช-ข้างขวา	1	1		
92152B	92152-2334	COLLAR,10.5X22X8.1	ปลอกกรอง 10.5X22X8.1 มม.	2	2		
92152C	92152-2335	COLLAR,6.5X16X8.1	ปลอกกรอง 6.5X16X8.1 มม.	2	2		
92152D	92152-2435	COLLAR,10.5X20X30.7	ปลอกกรอง 10.5X20X30.7 มม.	1	1		
92152E	92152-2436	COLLAR,10.5X20X28.5	ปลอกกรอง 10.5X20X28.5 มม.	1	1		
92153	92153-1931	BOLT,FLANGED,10X65	โบลท์ 10X65 มม.	2	2		
92154	92154-2250	BOLT,AXLE,10X300	โบลท์ 10X300 มม.	1	1		
92154A	92154-2669	BOLT,SOCKET,5X16	โบลท์ 5X16 มม.	4	4		
92210	92210-1139	NUT,LOCK,FLANGED,10MM	น็อตล็อก 10 มม.	1	1		
99994	99994-0837	KIT-ACCESSORY,FR AXLE SLIDER	กันลื่นแกนล้อหน้า(ชุด)	1	1		
99994A	99994-1010	KIT-ACCESSORY,SLIDER	กันลื่น(ชุด)	1	1		
130	130CB0614	BOLT-FLANGED,6X14	โบลท์ 6X14 มม.	2	2		
130A	130CB0620	BOLT-FLANGED,6X20	โบลท์ 6X20 มม.	2	2		
411	411AA1000	WASHER-PLAIN,10MM	แหวนรอง 10 มม.	2	2		

This catalog covers:

'18 ZR900 CJFA/CJFB

Chassis-ตัวถัง

GROUP NO.

64

This page covers:

Accessory(Cover)-อุปกรณ์ตกแต่ง(ฝาครอบ)

F2910B

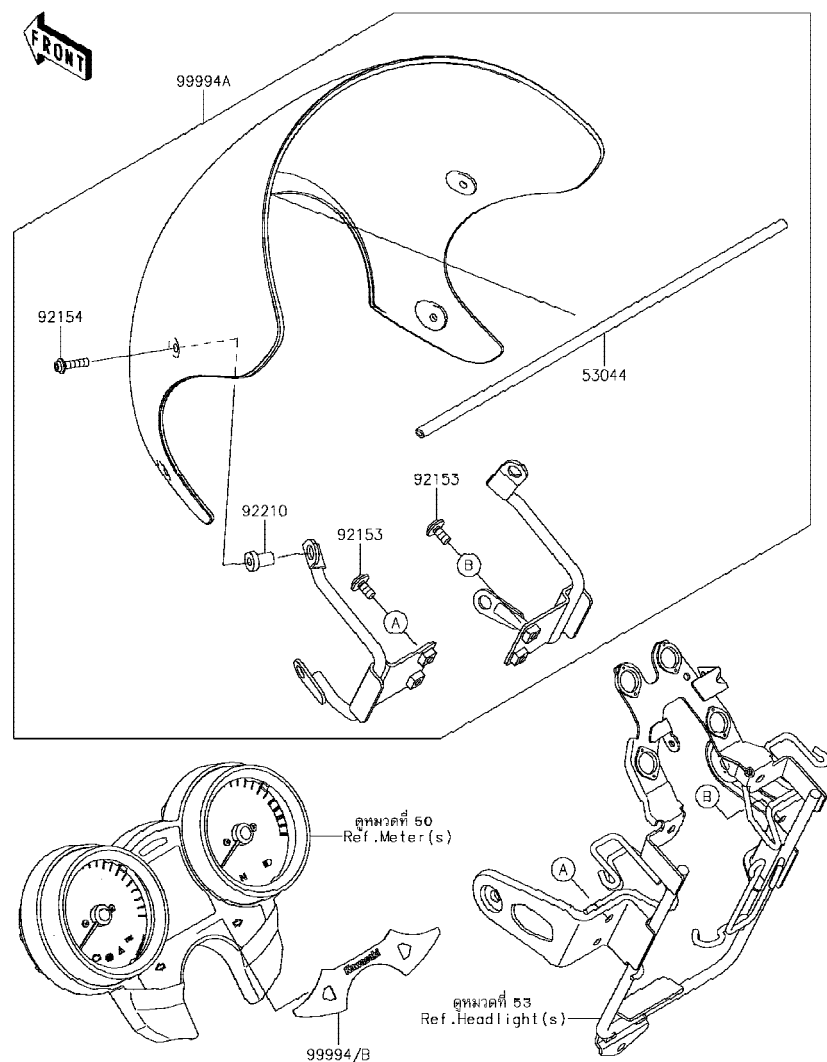

Ref No.	Part No. หมายเลขอะไหล่	Description-English ชื่ออะไหล่-อังกฤษ	Description-Thai ชื่ออะไหล่-ไทย	Quantity-ZR900			
				'18 CJFA	'18 CJFE		
53044	53044-0625	TRIM	ขอบยาง	1	1		
92153	92153-1948	BOLT, SOCKET, 6X12	โบลท์ 6X12 มม.	4	4		
92154	92154-0919	BOLT, SOCKET, 5X20	โบลท์ 5X20 มม.	4	4		
92210	92210-0001	NUT, 5MM	น็อต 5 มม.	4	4		
99994	99994-1016	KIT-ACC, INDICATOR COVER, SILVER	ฝาครอบมิเตอร์-สีบรอนซ์(ชุด)	1	1		
99994A	99994-1021	KIT-ACCESSORY, METER COVER	ตราฝาครอบมิเตอร์(ชุด)	1	1		
99994B	99994-1126	KIT-ACC, INDICATOR COVER, BLACK	ตราฝาครอบมิเตอร์(ชุด)	1	1		

This catalog covers:

'18 ZR900 CJFA/CJFB

Chassis-ตัวถัง

GROUP NO.

65

This page covers:

Accessory(Radiator Guard)-อุปกรณ์ตกแต่ง(แผงกันหม้อน้ำ)



F2910C

Ref No.	Part No. หมายเลขอะไหล่	Description-English ชื่ออะไหล่-อังกฤษ	Description-Thai ชื่ออะไหล่-ไทย	Quantity-ZR900			
				'18 CJFA	'18 CJFE		
99994	99994-1012	KIT-ACCESSORY,RADIATOR GUARD	ฝาครอบหม้อน้ำ(ชุด)	1	1		

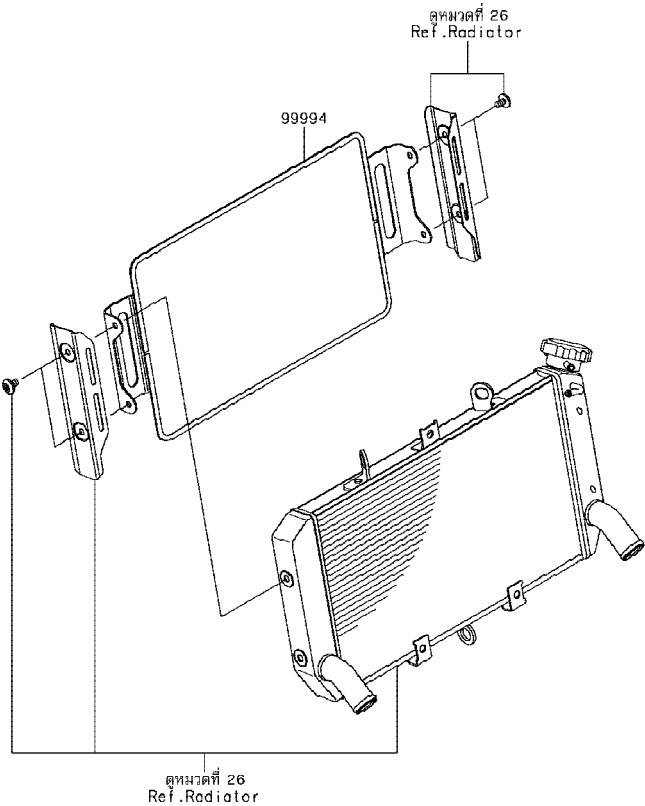

This catalog covers:

'18 ZR900 CJFA/CJFB

Chassis-ตัวถัง

GROUP NO.

66

This page covers:

Accessory(Center stand)-อุปกรณ์ติดตั้ง(ขาตั้งกลาง)

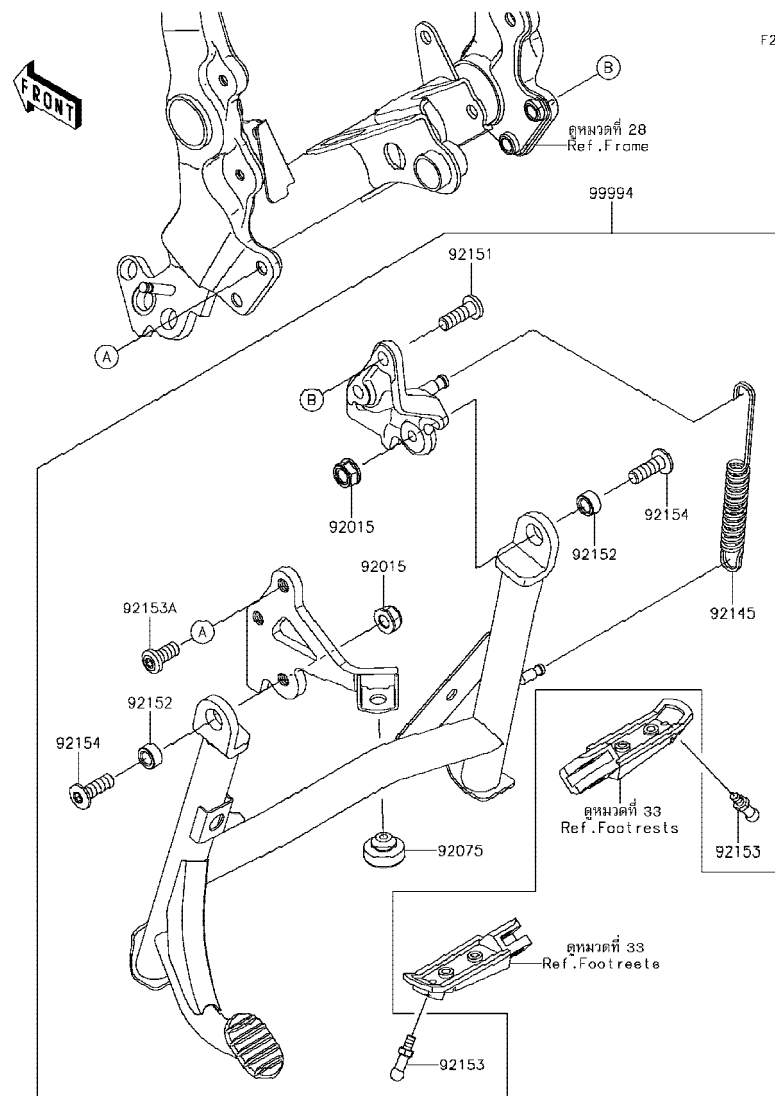

Ref No.	Part No. หมายเลขอะไหล่	Description-English ชื่ออะไหล่-อังกฤษ	Description-Thai ชื่ออะไหล่-ไทย	Quantity-ZR900			
				'18 CJFA	'18 CJFE		
92015	92015-1717	NUT,LOCK,FLANGED,10MM	น็อต	2	2		
92075	92075-1045	DAMPER	ยางรองเบาะ	1	1		
92145	92145-0071	SPRING,SIDE STAND	สปริงขาตั้งกลาง	1	1		
92151	92151-1372	BOLT,SOCKET,10X30	โบลท์ 10X30 มม.	2	2		
92152	92152-1906	COLLAR,10X17X9	ปลอกกรอง 10X17X9 มม.	2	2		
92153	92153-0303	BOLT,BANK SENSOR	โบลท์	2	2		
92153A	92153-1477	BOLT,SOCKET,10X22	โบลท์ 10X22 มม.	2	2		
92154	92154-1665	BOLT,SOCKET,10X30	โบลท์ 10X30 มม.	2	2		
99994	99994-1017	KIT-ACCESSORY,CENTER STAND	ขาตั้งกลาง(ชุด)	1	1		



This catalog covers:

'18 ZR900 CJFA/CJFB

Chassis-ตัวถัง

GROUP NO.

67

This page covers:

Accessory(Grip)-อุปกรณ์ตกแต่ง(มือจับ)

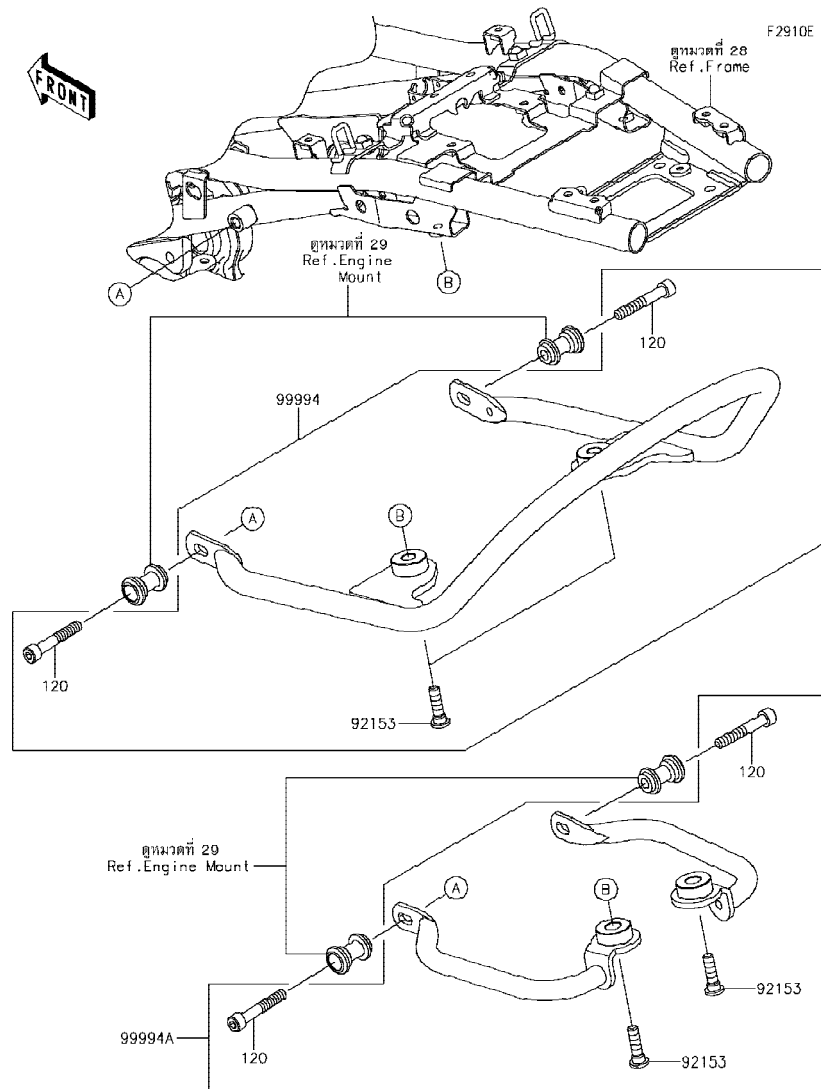

Ref No.	Part No. หมายเลขอะไหล่	Description-English ชื่ออะไหล่-อังกฤษ	Description-Thai ชื่ออะไหล่-ไทย	Quantity-ZR900			
				'18 CJFA	'18 CJFE		
92153	92153-1624	BOLT, SOCKET, 8X30	โบลท์ 8X30 มม.	4	4		
99994	99994-1013	KIT-ACCESSORY, GRAB BAR	มือจับท้ายเบาะหลัง(ชุด)	1	1		
99994A	99994-1014	KIT-ACCESSORY, SIDE GRIP	มือจับท้ายเบาะข้าง(ชุด)	1	1		
120	120CC0850	BOLT-SOCKET, 8X50	โบลท์ 8X50 มม.	4	4		

This catalog covers:

'18 ZR900 CJFA/CJFB

Chassis-ตัวถัง

GROUP NO.

68

This page covers:

Accessory(High Seat)-อุปกรณ์ตกแต่ง(เบาะนั่งทรงสูง)



F2910F

Ref No.	Part No. หมายเลขอะไหล่	Description-English ชื่ออะไหล่-อังกฤษ	Description-Thai ชื่ออะไหล่-ไทย	Quantity-ZR900			
				'18 CJFA	'18 CJFE		
92161	92161-0930	DAMPER,SEAT	ยางรองเบาะ	8	8		
92161A	92161-2132	DAMPER,10X70X15	ยางรองเบาะ	2	2		
99994	99994-1023	KIT-ACCESSORY,SEAT(HIGH)	เบาะนั่ง(ชุด)	1	1		

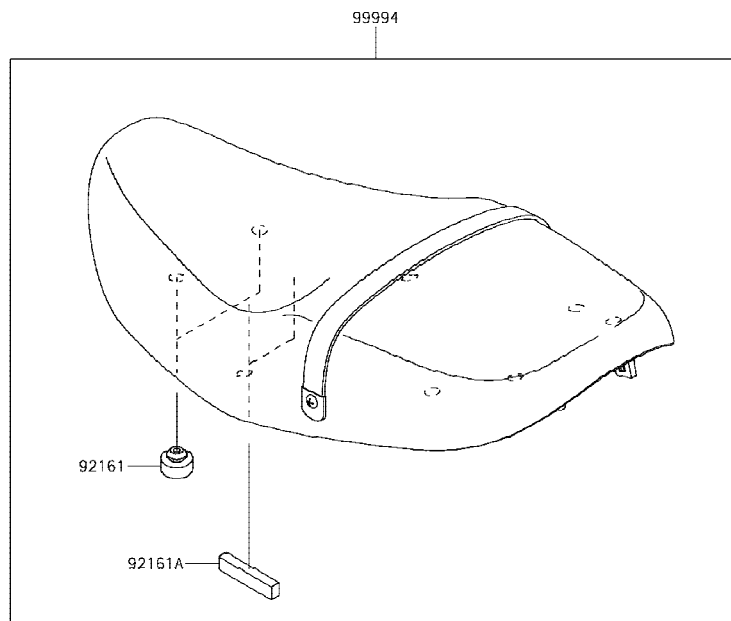

This catalog covers:

'18 ZR900 CJFA/CJFB

Chassis-ตัวถัง

GROUP NO.

69

This page covers:

Accessory(Cap)-อุปกรณ์ตกแต่ง(ฝาปิด)

F2910G

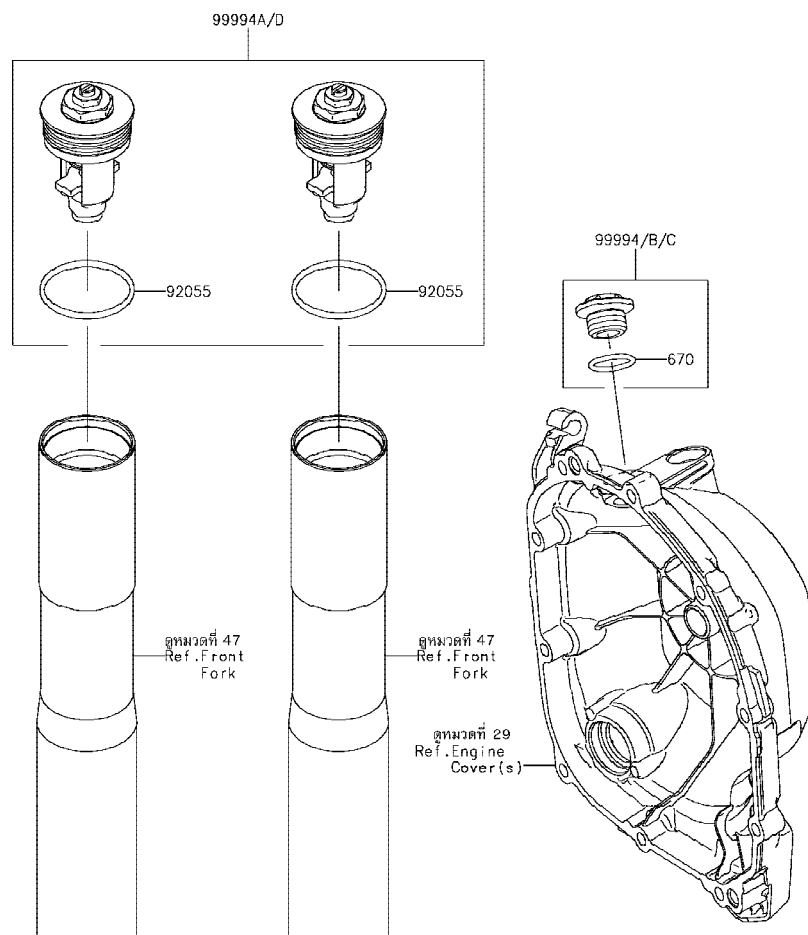

Ref No.	Part No. หมายเลขอะไหล่	Description-English ชื่ออะไหล่-อังกฤษ	Description-Thai ชื่ออะไหล่-ไทย	Quantity-ZR900			
				'18 CJFA	'18 CJFE		
92055	92055-0145	RING-O	โอริง	4	4		
99994	99994-1018	KIT-ACC,OIL FILLER CAP,WHITE	ฝาปิดน้ำมันเครื่อง-สีขาว(ชุด)	1	1		
99994A	99994-1019	KIT-ACCESSORY,FORK CAP(BLACK)	ฝาปิดแกนโช๊ค-สีดำ(ชุด)	1	1		
99994B	99994-1105	KIT-ACC,OIL FILLER CAP,BLACK	ฝาปิดน้ำมันเครื่อง-สีดำ(ชุด)	1	1		
99994C	99994-1106	KIT-ACC,OIL FILLER CAP,GOLD	ฝาปิดน้ำมันเครื่อง-สีทอง(ชุด)	1	1		
99994D	99994-1108	KIT-ACCESSORY,FORK CAP(GOLD)	ฝาปิดแกนโช๊ค-สีทอง(ชุด)	1	1		
670	670B2020	O RING,20MM	โอริง 20 มม.	3	3		

This catalog covers:

'18 ZR900 CJFA/CJFB

Chassis-ตัวถัง

GROUP NO.

70

This page covers:

Accessory(Decals)-อุปกรณ์ตกแต่ง(ลายสติ๊กเกอร์)

F2910H

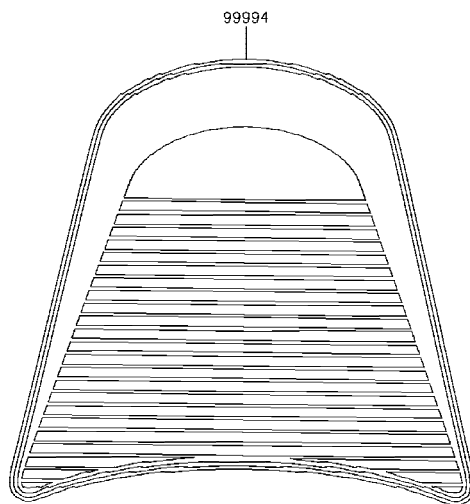

Ref No.	Part No. หมายเลขอะไหล่	Description-English ชื่ออะไหล่-อังกฤษ	Description-Thai ชื่ออะไหล่-ไทย	Quantity-ZR900			
				'18 CJFA	'18 CJFE		
99994	99994-1011	KIT-ACCESSORY,TANK PAD	แผ่นรองถังน้ำมัน(ชุด)	1	1		
99994A	99994-1020	KIT-ACCESSORY,EMBLEM	ตรา KAWASAKI(ชุด)			1	

(CJFB)

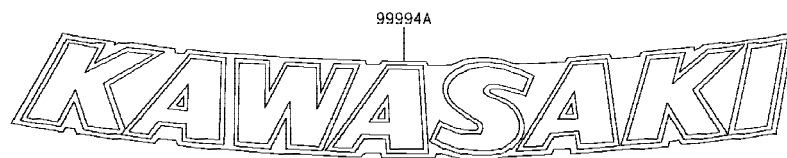

This catalog covers:

'18 ZR900 CJFA/CJFB

This page covers:

Numerical Parts Index/สารบัญหมายเลขอะไหล่

Part No.	Group No.	Part No.	Group No.	Part No.	Group No.	Part No.	Group No.	Part No.	Group No.	Part No.	Group No.	Part No.	Group No.
11004-0769	1	11061-0447	5	13089-0024	10	13234-0038	9	14026-0138	16	16126-0745	4	224AB0408	55
11005-0686	3	11061-1213	2	13089-1073	10	13236-0068	13	14031-0617	16	16126-1140	37	23004-0373	53
11008-0932	1	11061-1214	2	13089-1084	10	13236-0139	42	14032-0640	16	16130-1058	22	23005-0049-45L	53
11009-1145	27	11061-1263	4	13089-1115	10	13236-0793	13	14041-5094-60X	48	16142-0064	22	23005-0049-H8	53
11009-1325	47	11061-1264	4	13095-0572	10	13236-0808	13	14041-5095-60X	48	16142-0746	22	23006-0019	53
11010-0866	4	11065-0960-54N	63	130BA0512	24	13239-0581	12	14041-5096-45L	48	16154-0057	22	23016-0618	54
11012-1590	39	11065-0987	29	130BA0610	57	13251-0726-II	8	14041-5097-45L	48	16160-0796	22	23025-0368	54
11013-0768	4	11065-0988	29	130BA0612	41	13262-1233	11	14073-0881	4	16163-0896	18	23037-0360	55
11056-0238	57	11065-0991	27	130BA0614	41	13262-1234	11	14073-0882	4	16164-0012	21	23037-0361	55
11057-0299	2	11065-0993	2	130BA0622	30	13262-1235	11	14092-0109	25	18018-0605	16	23062-0969	30
11057-0877	35	11065-0998	35	130BA0622	41	13262-1238	11	14093-0516	63	18091-1132	5	23062-0979	34
11057-0896	20	11065-1293-11G	47	130BA0625	4	13262-1239	11	14093-0517	63	18091-1147	5	23062-0981	30
11057-0912	50	12004-0750	6	130BA0625	48	13262-1240	11	14093-0618	30	180BA0616	40	23062-1000	56
11057-0915	56	12005-0771	6	130BA0625	62	13262-1241	11	14093-0619	30	21003-0179	23	25009-004	56
11057-0916	56	12009-0030	6	130BA0635	48	13262-1285	11	14093-0620	29	21007-0654	23	25031-0752	50
11057-0917	56	12009-1091	6	130BB0520	42	13262-1286	11	14093-0621	29	21007-0656	24	26006-0001	25
11057-0918	56	12011-1053	6	130BC0512	30	13262-1287	11	14093-0624	16	21007-0659	42	26006-0001	56
11057-0919	56	12021-0016	2	130CA0610	30	13272-0698	14	14093-0625	27	21007-0660	45	26006-0052	56
11057-0922	63	12032-0009	6	130CA0618	23	13272-0699	14	14093-0626	2	21007-5072	57	26006-0055	56
11057-0923	63	12032-0018	6	130CB0614	63	13272-1413	10	14093-0628	50	21039-0004	25	26006-1080	25
11057-1310	28	12046-0564	7	130CB0620	63	13272-2349	16	14093-0647-28Z	26	21040-0003	25	26006-1080	56
11057-1316	17	12048-0080	7	13102-0075	10	13280-0248	46	14093-0647-499	26	21066-0760	23	26011-0275	56
11057-1319	41	12053-0161	7	13107-0157	7	13280-0772	46	14093-0648-28Z	26	21163-0770	25	26011-0971	56
11057-1321	56	12053-0162	7	13107-0214	22	13280-0814	25	14093-0648-499	26	21171-0033	24	26011-0972	56
11057-1323	56	12053-0163	7	13107-1376	7	132BA0510	30	14093-0653	44	21175-1324	20	26011-0986	25
11057-1341	30	120CA0645	45	13107-1377	25	132BA0610	41	14093-0654	44	21176-0009	20	26012-0838	56
11057-1345	42	120CB0510	25	13127-0694	11	132BA0612	22	14093-0666	57	21176-0048	20	26031-2282	20
11057-1355	57	120CC0830	46	13128-0698	11	132BA0612	42	16007-0034	6	21176-0048	56	26031-2364	62
11057-1393	30	120CC0850	67	13140-0061	12	132BA0612	45	16007-0711	10	21176-0111	18	26031-2447	56
11057-1397	41	13001-0788	3	13140-0062	12	132BA0625	41	16007-1227	6	21176-0704	20	27002-0025	56
11057-1413	57	13002-0004	3	13144-0579	11	132BB0610	42	16014-0017	18	21176-0825	12	27002-0029	56
11057-1455	62	13008-0571	3	13145-0568	12	132BC0614	17	16065-0132	1	21176-0845	12	27003-0127	56
11057-1556	57	13031-0710	8	13151-0580	56	132BC0618	45	16073-0053	25	21176-0846	12	27005-0645	57
11057-1565	34	13041-0559	9	13159-0008	44	132BC0620	27	16073-1123	18	21176-0848	42	27008-0558	57
11057-1595	17	13042-5007	46	13159-1061	42	132BC0660	22	16082-0787	41	21176-0851	20	27010-0762	42
11060-1103	5	13045-1057	4	13161-0592	13	132BC0695	16	16085-0134	9	21176-0877	45	27010-0770	25
11061-0107	22	13087-0583	10	13168-0115	9	132BC0830	5	16085-0609	25	21181-0014	57	27010-0811	57
11061-0402	3	13088-0568	10	13187-0031	10	14001-0687	14	16097-0552	22	220AB0518	35	27010-0854	46
11061-0403	16	13088-0588	10	13194-1096	25	14013-1051	14	16115-1053	16	220AB0518	57	27010-0867	57
11061-0404	16	13089-0023	10	13216-0020	22	14014-0036	14	16126-0740	21	220AB0614	51	27010-1313	14

This catalog covers:

'18 ZR900 CJFA/CJFB

This page covers:

Numerical Parts Index/สารบัญหมายเลขอะไหล่

Part No.	Group No.	Part No.	Group No.	Part No.	Group No.	Part No.	Group No.	Part No.	Group No.	Part No.	Group No.	Part No.	Group No.
27016-1115	57	35038-0003-18R	34	39156-2285	56	43010-0020	44	43095-1517	44	49016-1147	42	55020-2237	5
27016-5380	57	35038-0003-60N	34	39156-2287	56	43015-0663	42	43095-1583	41	49033-0034	18	55020-2238	5
27048-5162	57	35038-0004-18R	34	39156-2288	56	43015-0664	44	44008-0085-499	47	49034-0049	17	550AA2015	44
28012-1077	57	35038-0004-60N	34	39156-2292	54	43020-0020	42	44013-0314	47	49040-0762	19	550AA4040	39
31009-0007	30	35063-1391-18R	30	39156-2293	54	43020-1057	44	44013-0315	47	49047-0023	12	551A0408	22
31064-0692	18	35063-1392-18R	30	39156-2294	50	43026-0009	44	44023-0147	47	49054-0004	27	551A0814	16
32033-1535	22	35063-1393-18R	30	39156-2346	48	43026-1051	42	44026-0225	47	49056-0049	18	56001-0372	46
32052-0792	48	35063-1394-18R	30	39156-2348	56	43027-1051	42	44037-0172-18R	47	49063-1055	22	56001-0373	46
32085-0047	33	35063-1395	26	39156-2350	56	43027-1053	44	44039-0182-18R	47	49065-0026	22	56030-1339	56
32098-0025	58	36041-0035-36T	52	39156-2361	56	43028-1057	42	44065-0042	47	49078-0716	6	56030-1340	56
32099-0767	46	36041-5252-60X	52	39156-2353	5	43028-1065	44	44065-1114	47	49078-0743	6	56033-0304	59
32160-0980-10	28	39007-0410	32	39178-0334	5	43034-0057	42	44071-1290-59P	47	49085-1075	26	56033-1430	59
32160-0980-18R	28	39057-0001	27	39188-0006	62	43044-0086	45	44071-1291-59P	47	49091-0001	41	56038-1054	59
32190-0744-10	29	39061-0749	26	39192-0631	27	43048-0008	45	45014-0599-10	32	49091-0001	44	56053-1448	59
32190-0744-18R	29	39062-0618	27	39192-0644	27	43048-0023	43	45014-0599-EH	32	49118-0910	7	56054-1602	57
32190-0745-10	29	39062-0765	27	39193-0054	14	43048-0024	43	46003-0687	46	49118-0920	7	56054-2282	61
32190-0745-18R	29	39062-0779	27	41009-0753	37	43049-0012	43	46003-0715-18R	46	51044-0863	19	56054-2283	61
32190-0757-18R	29	39062-0780	27	41009-0754	37	43049-0013	43	46012-0381-18R	46	51049-0721	48	56054-2284	61
32190-0758-18R	29	39062-0785	27	41068-0618	38	43049-1068	43	46012-0382-18R	46	51090-5200-36T	48	56054-2285	61
32190-0759-10	29	39062-1208	27	41068-0619	39	43049-1107	43	46019-0001	46	51090-5206-60X	48	56054-2379	60
32190-0759-18R	29	39110-0044	13	41073-0722-18F	38	43056-0007	43	46075-1144	46	52005-1120	16	56054-2379	61
32190-0760-10	29	39111-0311	32	41073-0722-60P	38	43056-1055	45	46076-0139	46	53003-0453-MA	49	56054-2380	60
32190-0760-18R	29	39137-0678	53	41073-0723-18F	39	43056-1056	42	46091-0423	46	53044-0001	56	56054-2380	61
33001-0699-10	31	39156-1858	21	41073-0723-60P	39	43057-003	43	46091-0424	46	53044-0018	56	56054-2385	60
33001-0699-18R	31	39156-2123	63	41075-0007	37	43057-1001	42	46092-0570	46	53044-0568	48	56054-2386	60
33032-0055	31	39156-2124	63	41075-0017	37	43057-1001	45	46102-0621	10	53044-0577	56	56071-0161	59
33040-1109	31	39156-2204	48	41075-0018	37	43078-0060	44	461DB0500	25	53044-0596	56	56071-0807	59
34024-0151-18R	36	39156-2206	21	41080-0677-11I	43	43078-0591	42	480J1100	22	53044-0624	35	56075-4202	60
34028-0004	33	39156-2212	63	41080-0678	45	43080-0050-DJ	45	480J1400	13	53044-0625	64	57001-1752	60
34028-0005	33	39156-2235	29	410AB0600	42	43080-0143-DJ	43	482EA0100	33	53044-0632	56	59026-0049	24
34028-0352	33	39156-2241	48	411AA0600	41	43080-0144-DJ	43	482EA5000	33	53066-0573-12Y	49	59051-0762	25
34028-0353	33	39156-2241	56	411AA1000	63	43082-0091	43	482J0200	13	54010-0620	51	59071-0022	18
34028-1430	33	39156-2268	48	42033-0028	39	43082-0185	45	49002-0009	1	54011-0624	51	59256-0555	22
35019-0637	35	39156-2269	48	42036-0050	45	43093-0005	27	49006-0058	45	54012-0656	51	59502-0618	26
35019-0662	35	39156-2273	48	42036-0815	31	43094-0008	46	49006-1242	45	54012-0657	51	600A0500	11
35023-0421	35	39156-2274	48	42036-1251	39	43095-1475	41	49016-0647	26	55020-2178	30	601B6205UU	39
35023-0432	35	39156-2275	48	42036-1342	32	43095-1479	41	49016-0648	26	55020-2179	30	610A0406	12
35023-0447	35	39156-2276	48	42041-0163	39	43095-1481	44	49016-0652	4	55020-2180	5	610A0410	9
35038-0002-45L	34	39156-2283	56	42045-018	39	43095-1486	42	49016-0653	4	55020-2184	31	670B2020	16
35038-0002-60X	34	39156-2284	56	43001-0760	40	43095-1496	44	49016-1103	44	55020-2221	5	670B2020	69

This catalog covers:

'18 ZR900 CJFA/CJFB

This page covers:

Numerical Parts Index/สารบัญหมายเลขอะไหล่

Part No.	Group No.	Part No.	Group No.	Part No.	Group No.	Part No.	Group No.	Part No.	Group No.	Part No.	Group No.	Part No.	Group No.
670D1505	14	92022-1588	30	92041-1060	46	92049-1181	31	92062-0046	14	92139-0034	8	92151-1372	66
670D1509	7	92022-1628	13	92042-007	1	92049-1223	32	92065-097	17	92139-0067	10	92151-1532	5
670D2014	7	92022-1868	10	92042-007	16	92049-1287	39	92066-0032	47	92139-0122	8	92151-1539	15
670D2014	17	92022-304	3	92042-030	22	92049-1349	6	92066-0071	28	92139-0123	8	92151-1626	23
670E5075	19	92022-312	57	92043-0104	44	92049-1380	31	92066-0079	17	92139-0124	8	92151-1654	17
671B2560	39	92022-326	40	92043-0137	45	92049-1449	45	92066-0832	1	92139-0217	8	92151-1654	30
702A06360	48	92022-3730	5	92043-1037	14	92049-1450	45	92066-0836	14	92139-0218	8	92151-1654	48
92001-1905	33	92025-1137	10	92043-1262	22	92049-1474	14	92066-0919	55	92139-0219	8	92151-1764	27
92002-1154	22	92026-0082	9	92043-1263	17	92049-1475	16	92066-1077	46	92139-0280	11	92151-1829	7
92002-1323	42	92026-022	10	92043-1263	22	92049-1483	28	92070-0014	24	92139-0281	11	92151-1873	16
92002-1796	16	92026-0854	47	92043-1264	1	92049-1520	14	92071-0024	25	92140-0008	33	92151-1915	29
92004-0028	39	92026-1497	10	92043-1264	14	92049-2204	9	92071-0752	5	92143-1379	46	92151-1930	7
92004-0050	1	92027-1651	30	92043-1520	45	92055-0016	20	92071-0776	48	92143-1408	57	92151-1930	9
92005-0826	1	92027-1651	41	92043-1594	33	92055-0021	27	92071-0777	48	92143-1595	13	92151-1930	25
92005-0883	27	92028-1282	40	92043-1595	33	92055-0114	27	92071-0785	41	92144-1467	46	92151-1997	27
92005-0884	27	92028-1739	11	92043-1690	14	92055-0136	25	92071-1270	5	92144-1523	13	92152-0017	42
92005-1238	14	92028-1915	11	92043-1709	43	92055-0145	47	92075-1045	66	92144-1567	33	92152-0118	39
92005-1380	18	92033-0034	42	92043-4009	2	92055-0145	69	92075-1067	29	92145-0071	66	92152-0188	5
92009-1570	42	92033-0079	44	92045-0003	11	92055-0199	16	92075-1123	26	92145-0100	40	92152-0286	5
92009-1792	50	92033-015	11	92045-0017	31	92055-0739	27	92075-161	30	92145-0493	45	92152-0422	30
92009-1984	20	92033-026	11	92045-0820	38	92055-0741	42	92075-161	42	92145-0562	36	92152-0451	52
92015-1014	53	92033-1036	47	92045-0821	39	92055-0741	44	92075-161	48	92145-0580	43	92152-0547	4
92015-1180	29	92033-1041	31	92045-1045	12	92055-0761	18	92075-161	52	92145-0946	57	92152-0559	39
92015-1311	8	92033-1043	39	92045-1384	28	92055-0785	2	92075-1690	30	92145-1122	13	92152-0667	26
92015-1367	21	92033-1054	3	92046-0008	31	92055-0831	27	92075-1736	53	92145-1319	33	92152-0679	43
92015-1476	25	92033-1186	42	92046-0034	16	92055-086	7	92075-277	30	92145-1745	10	92152-1167	7
92015-1487	26	92033-1186	44	92046-0043	14	92055-0884	63	92075-277	41	92145-1769	10	92152-1383	13
92015-1528	42	92033-1249	11	92046-1052	10	92055-0885	63	92081-1708	13	92150-1019	14	92152-1828	36
92015-1555	10	92037-010	48	92046-1219	11	92055-1276	25	92081-1737	44	92150-1125	32	92152-1847	48
92015-1717	66	92037-1124	18	92046-1263	10	92055-1339	14	92092-1058	32	92150-1186	26	92152-1848	62
92015-1757	56	92037-147	27	92046-1266	9	92055-1370	25	92092-1081	5	92150-1216	8	92152-1906	66
92015-1757	63	92037-1712	4	92046-1273	32	92055-1503	22	92093-1030	48	92150-1251	15	92152-2190	44
92015-1795	47	92037-1712	21	92046-1303	11	92055-1536	1	92093-1472	47	92150-1483	15	92152-2263	11
92015-1962	46	92039-0014	57	92048-0016	11	92055-1571	22	92106-1001	58	92150-1692	45	92152-2272	63
92022-077	22	92039-0023	4	92048-0018	25	92055-2187	18	92107-1051	58	92150-1794	15	92152-2273	63
92022-1116	10	92039-0068	29	92049-0022	28	92055-3018	22	92110-1045	58	92150-1891	26	92152-2334	63
92022-112	11	92039-0086	35	92049-0073	47	92057-0202	7	92127-003	58	92151-1135	16	92152-2335	63
92022-1298	47	92039-0705	28	92049-0798	22	92057-0672	39	92139-0023	13	92151-1149	31	92152-2337	39
92022-1396	46	92039-0752	34	92049-1056	39	92058-0041	39	92139-0032	8	92151-1225	17	92152-2379	31
92022-1506	41	92039-1251	59	92049-1057	38	92062-0040	14	92139-0033	8	92151-1344	3	92152-2403	29

This catalog covers:

'18 ZR900 CJFA/CJFB

This page covers:

Numerical Parts Index/สารบัญหมายเลขอะไหล่

Part No.	Group No.	Part No.	Group No.	Part No.	Group No.	Part No.	Group No.	Part No.	Group No.	Part No.	Group No.	Part No.	Group No.
92152-2420	38	92153-1779	2	92154-1834	34	92160-1167	48	92171-0817	44	92173-1790	42	92192-1692	4
92152-2427	48	92153-1826	45	92154-1838	13	92160-1167	54	92171-0818	41	92173-1792	27	92192-1785	4
92152-2432	35	92153-1850	25	92154-1848	19	92160-1190	54	92171-1283	20	92173-1793	41	92192-1799	21
92152-2433	53	92153-1866	25	92154-1850	27	92160-1278	52	92172-0239	53	92173-1796	41	92192-1800	21
92152-2435	63	92153-1890	43	92154-1858	57	92161-0070	22	92172-0262	20	92173-1796	44	92192-1802	18
92152-2436	63	92153-1931	63	92154-1865	43	92161-0113	46	92172-0262	57	92173-1797	41	92192-1803	18
92152-2478	38	92153-1948	64	92154-1865	45	92161-0117	57	92172-0334	25	92173-1798	45	92192-1804	18
92152-2516	57	92154-0205	1	92154-1887	14	92161-0118	57	92172-0335	35	92173-1799	45	92192-1805	18
92152-2518	57	92154-0209	44	92154-1942	7	92161-0135	5	92172-0441	50	92173-1801	44	92192-1845	48
92153-0303	66	92154-0299	14	92154-1962	31	92161-0203	57	92172-0481	54	92173-1802	57	92192-1883	21
92153-0406	1	92154-0314	57	92154-2096	12	92161-0306	5	92172-0483	4	92173-1820	48	92200-0006	48
92153-0446	13	92154-0351	2	92154-2250	63	92161-0342	39	92172-0828	18	92173-1903	44	92200-0043	33
92153-0474	28	92154-0372	15	92154-2318	46	92161-0673	18	92172-0901	16	92180-1014	6	92200-0078	58
92153-0506	47	92154-0385	44	92154-2448	25	92161-0930	49	92172-0976	33	92180-1016	6	92200-0081	28
92153-0517	29	92154-0403	27	92154-2483	46	92161-0930	68	92172-1138	46	92180-1018	6	92200-0085	47
92153-0548	47	92154-0413	9	92154-2632	13	92161-0951	20	92172-1140	46	92180-1020	6	92200-0115	15
92153-0549	24	92154-0477	12	92154-2638	1	92161-1055	9	92172-1185	46	92180-1022	6	92200-0174	13
92153-0627	41	92154-0482	16	92154-2639	15	92161-1300	13	92172-1221	50	92180-1024	6	92200-0228	11
92153-0627	44	92154-0484	14	92154-2640	15	92161-1608	52	92172-1225	26	92180-1026	6	92200-0265	13
92153-0656	1	92154-0502	46	92154-2644	46	92161-1963	48	92173-0284	5	92180-1028	6	92200-0279	40
92153-0801	29	92154-0505	57	92154-2650	23	92161-1965	20	92173-0736	17	92180-1030	6	92200-0281	28
92153-0817	5	92154-0551	57	92154-2651	35	92161-1991	29	92173-0736	21	92180-1032	6	92200-0369	23
92153-0868	42	92154-0774	57	92154-2652	16	92161-1998	48	92173-0736	57	92180-1034	6	92200-0386	25
92153-1045	15	92154-0899	44	92154-2669	63	92161-2069	57	92173-0861	57	92180-1036	6	92200-0410	22
92153-1344	26	92154-0907	53	92154-2673	35	92161-2100	5	92173-0868	51	92180-1038	6	92200-0556	15
92153-1428	29	92154-0917	29	92154-2706	53	92161-2102	50	92173-1201	22	92180-1040	6	92200-0855	55
92153-1472	47	92154-0917	53	92154-2706	57	92161-2128	54	92173-1229	45	92180-1042	6	92200-1009	22
92153-1477	66	92154-0919	64	92154-2743	29	92161-2132	49	92173-1229	46	92180-1044	6	92200-1087	4
92153-1505	13	92154-1001	62	92154-2745	29	92161-2132	68	92173-1229	57	92180-1046	6	92200-1087	48
92153-1528	41	92154-1116	10	92154-2746	29	92161-2134	30	92173-1229	57	92180-1048	6	92200-1213	29
92153-1588	27	92154-1138	41	92154-2747	29	92170-1060	4	92173-1229	62	92180-1050	6	92200-1239	11
92153-1616	48	92154-1138	44	92154-2839	32	92170-1091	42	92173-1306	57	92180-1052	6	92200-1240	11
92153-1617	57	92154-1271	42	92154-2840	35	92170-1091	44	92173-1321	16	92180-1054	6	92200-1375	11
92153-1624	30	92154-1281	5	92154-2846	26	92170-1493	27	92173-1360	27	92190-1253	4	92200-1377	5
92153-1624	44	92154-1292	42	92154-2848	36	92170-1514	57	92173-1526	46	92191-1551	18	92200-1480	53
92153-1624	67	92154-1421	48	92154-2923	53	92170-1872	27	92173-1526	57	92192-0843	4	92200-1487	10
92153-1628	26	92154-1421	52	92154-2954	35	92170-3749	18	92173-1663	27	92192-1349	18	92200-1489	39
92153-1628	57	92154-1530	46	92154-2955	30	92171-0534	17	92173-1739	34	92192-1446	18	92200-1522	11
92153-1630	30	92154-1665	66	92154-3733	29	92171-0573	21	92173-1740	34	92192-1447	18	92200-1523	11
92153-1637	15	92154-1735	34	92160-1162	4	92171-0729	1	92173-1784	4	92192-1617	18	92200-1691	1



'18 ZR900 CJFA/CJFB

Numerical Parts Index/สารบัญหมายเลขอะไหล่

[illegible]

**Kawasaki**