

Kawasaki

ZX1000 SGFA/SHF/SJF/SJFA

(Ninja ZX-10R)



สมุดภาพอะไหล่
PARTS CATALOG

Kawasaki

ZX1000 SGFA/SHF/SJF/SJFA

สมุดภาพอะไหล่ รถจักรยานยนต์คาวาซากิ

This catalog covers:

'16~'18 ZX1000 SGFA/SHF/SJF/SJFA

GROUP NO.

A

This page covers:

Color Combination Parts List-ชิ้นส่วนอะไหล่สี

ปี & รหัสประจำรุ่น / Year & Model '16 ZX1000SGFA

สี / Color

สีเขียว / Lime Green (777)

หมายเลขเฟรม / Frame No. Range

เริ่มต้นจาก / From JKAZXT00SSA000001 ~ JKAZXT00SSA014000

หมายเลขเครื่อง / Engine No. Range

เริ่มต้นจาก / From ZXT00JE000001 ~



สีเขียว / Lime Green (777)

ชื่ออะไหล่(ไทย) Description(Thai)	ชื่ออะไหล่(อังกฤษ) Description(English)	หมวดที่ Group No.	หมายเลขอะไหล่ / Part No.
			รหัสสีเขียว Lime Green (777)
ฝาครอบถังน้ำมัน-ตัวกลาง	COVER,TANK,CNT	50	14093-5139-H8
ฝาครอบถังน้ำมัน-ข้างซ้าย	COVER,TANK,LH	50	14093-5111-H8
ฝาครอบถังน้ำมัน-ข้างขวา	COVER,TANK,RH	50	14093-5110-H8
บังโคลนหน้า	FENDER-FRONT	34	35004-0342-777
ฝาครอบท้าย-ข้างซ้าย	COVER-SIDE,TAIL,LH	55	36001-0640-777
ฝาครอบท้าย-ข้างขวา	COVER-SIDE,TAIL,RH	55	36001-0641-777
ฝาครอบท้าย	COVER-TAIL	55	36041-5113-777
ถังน้ำมัน	TANK-COMP-FUEL	50	51089-5419-H8
แฟริ่งข้างอันหน้า-ข้างซ้าย	COWLING,SIDE,FR,LH	67	55028-0336-6Z
แฟริ่งข้างอันหน้า-ข้างขวา	COWLING,SIDE,FR,RH	67	55028-0337-6Z
แฟริ่งอันใน-ข้างซ้าย	COWLING,INNER,LH	67	55028-0576-6Z
แฟริ่งอันใน-ข้างขวา	COWLING,INNER,RH	67	55028-0577-6Z
แฟริ่งบน	COWLING,UPP	66	55057-5096-777
แฟริ่งข้างอันบน-ข้างซ้าย	COWLING,SIDE,UPP,LH	67	55057-5097-H8
แฟริ่งข้างอันบน-ข้างขวา	COWLING,SIDE,UPP,RH	67	55057-5098-H8
แฟริ่งข้าง-ข้างซ้าย	COWLING,SIDE,LH	67	55057-5109-777
แฟริ่งข้าง-ข้างขวา	COWLING,SIDE,RH	67	55057-5112-777

This catalog covers:

'16~'18 ZX1000 SGFA/SHF/SJF/SJFA

GROUP NO.

B

This page covers:

Color Combination Parts List-ชิ้นส่วนอะไหล่สี

ปี & รหัสประจำรุ่น / Year & Model '17 ZX1000SHF

สี / Color

สีเขียว / Lime Green (777)



สีเขียว / Lime Green (777)

หมายเลขเฟรม / Frame No. Range เริ่มต้นจาก / From JKAZXT00SSA008001 ~ JKAZXT00SSA014000

หมายเลขเครื่อง / Engine No. Range เริ่มต้นจาก / From ZXT00JE0000001 ~

ชื่ออะไหล่(ไทย) Description(Thai)	ชื่ออะไหล่(อังกฤษ) Description(English)	หมวดที่ Group No.	หมายเลขอะไหล่ / Part No.
			รหัสสีเขียว Lime Green (777)
ฝาครอบถังน้ำมัน-ตัวกลาง	COVER,TANK,CNT	50	14093-5139-H8
ฝาครอบถังน้ำมัน-ข้างซ้าย	COVER,TANK,LH	50	14093-5111-H8
ฝาครอบถังน้ำมัน-ข้างขวา	COVER,TANK,RH	50	14093-5110-H8
บังโคลนหน้า	FENDER-FRONT	35	35004-0362-777
ฝาครอบท้าย-ข้างซ้าย	COVER-SIDE,TAIL,LH	55	36001-0640-777
ฝาครอบท้าย-ข้างขวา	COVER-SIDE,TAIL,RH	55	36001-0641-777
ฝาครอบท้าย	COVER-TAIL	55	36041-5113-777
ถังน้ำมัน	TANK-COMP-FUEL	50	51089-5419-H8
แฟริ่งข้างอันหน้า-ข้างซ้าย	COWLING,SIDE,FR,LH	67	55028-0336-6Z
แฟริ่งข้างอันหน้า-ข้างขวา	COWLING,SIDE,FR,RH	67	55028-0337-6Z
แฟริ่งอันใน-ข้างซ้าย	COWLING,INNER,LH	67	55028-0576-6Z
แฟริ่งอันใน-ข้างขวา	COWLING,INNER,RH	67	55028-0577-6Z
แฟริ่งบน	COWLING,UPP	66	55057-5096-777
แฟริ่งข้างอันบน-ข้างซ้าย	COWLING,SIDE,UPP,LH	67	55057-5097-H8
แฟริ่งข้างอันบน-ข้างขวา	COWLING,SIDE,UPP,RH	67	55057-5098-H8
แฟริ่งข้าง-ข้างซ้าย	COWLING,SIDE,LH	67	55057-5109-777
แฟริ่งข้าง-ข้างขวา	COWLING,SIDE,RH	67	55057-5112-777

This catalog covers:

'16~'18 ZX1000 SGFA/SHF/SJF/SJFA

GROUP NO.

C

This page covers:

Color Combination Parts List-ชิ้นส่วนอะไหล่สี



สีเขียว / Lime Green (777)

ปี & รหัสประจำรุ่น / Year & Model '18 ZX1000SJF

สี / Color

สีเขียว / Lime Green (777)

หมายเลขเฟรม / Frame No. Range

เริ่มต้นจาก / From JKAZXT00SSA014001 ~

หมายเลขเครื่อง / Engine No. Range

เริ่มต้นจาก / From ZXT00JE000001 ~

ชื่ออะไหล่(ไทย) Description(Thai)	ชื่ออะไหล่(อังกฤษ) Description(English)	หมวดที่ Group No.	หมายเลขอะไหล่ / Part No.
			รหัสสีเขียว Lime Green (777)
ฝาครอบถังน้ำมัน-ตัวกลาง	COVER,TANK,CNT	51	14092-0786-777
ฝาครอบถังน้ำมัน-ข้างซ้าย	COVER,TANK,LH	51	14093-0680-777
ฝาครอบถังน้ำมัน-ข้างขวา	COVER,TANK,RH	51	14093-0681-777
บังโคลนหน้า	FENDER-FRONT	35	35004-0362-777
ฝาครอบท้าย-ข้างซ้าย	COVER-SIDE,TAIL,LH	55	36001-0640-45W
ฝาครอบท้าย-ข้างขวา	COVER-SIDE,TAIL,RH	55	36001-0641-45W
ฝาครอบท้าย	COVER-TAIL	55	36041-5218-777
ถังน้ำมัน	TANK-COMP-FUEL	51	51090-5173-777
แฟริ่งข้างอันหน้า-ข้างซ้าย	COWLING,SIDE,FR,LH	67	55028-0336-6Z
แฟริ่งข้างอันหน้า-ข้างขวา	COWLING,SIDE,FR,RH	67	55028-0337-6Z
แฟริ่งอันใน-ข้างซ้าย	COWLING,INNER,LH	67	55028-0576-6Z
แฟริ่งอันใน-ข้างขวา	COWLING,INNER,RH	67	55028-0577-6Z
แฟริ่งบน	COWLING,UPP	66	55028-0572-777
แฟริ่งข้างอันบน-ข้างซ้าย	COWLING,SIDE,UPP,LH	68	55057-5421-H8
แฟริ่งข้างอันบน-ข้างขวา	COWLING,SIDE,UPP,RH	68	55057-5422-H8
แฟริ่งข้าง-ข้างซ้าย	COWLING,SIDE,LH	68	55057-5423-45W
แฟริ่งข้าง-ข้างขวา	COWLING,SIDE,RH	68	55057-5424-45W

This catalog covers:

'16~'18 ZX1000 SGFA/SHF/SJF/SJFA

GROUP NO.

D

This page covers:

Color Combination Parts List-ชิ้นส่วนอะไหล่สี

ปี & รหัสประจำรุ่น / Year & Model '18 ZX1000SJFA

สี / Color

สีบรอนซ์ / New Matte Silver (60S)

หมายเลขเฟรม / Frame No. Range

เริ่มต้นจาก / From JKAZXT00SSA014001 ~

หมายเลขเครื่อง / Engine No. Range

เริ่มต้นจาก / From ZXT00JE000001 ~



สีบรอนซ์ / New Matte Silver (60S)

ชื่ออะไหล่(ไทย) Description(Thai)	ชื่ออะไหล่(อังกฤษ) Description(English)	หมวดที่ Group No.	หมายเลขอะไหล่ / Part No.
			รถสีบรอนซ์ N. M. Silver (60S)
ฝาครอบถังน้ำมัน-ตัวกลาง	COVER,TANK,CNT	51	14092-0786-60S
ฝาครอบถังน้ำมัน-ข้างซ้าย	COVER,TANK,LH	51	14093-0680-60S
ฝาครอบถังน้ำมัน-ข้างขวา	COVER,TANK,RH	51	14093-0681-60S
บังโคลนหน้า	FENDER-FRONT	35	35004-0362-60S
ฝาครอบท้าย-ข้างซ้าย	COVER-SIDE,TAIL,LH	55	36001-0640-60S
ฝาครอบท้าย-ข้างขวา	COVER-SIDE,TAIL,RH	55	36001-0641-60S
ฝาครอบท้าย	COVER-TAIL	55	36041-0024-60S
ถังน้ำมัน	TANK-COMP-FUEL	51	51090-5170-60S
แฟริ่งข้างอันหน้า-ข้างซ้าย	COWLING,SIDE,FR,LH	67	55028-0336-6Z
แฟริ่งข้างอันหน้า-ข้างขวา	COWLING,SIDE,FR,RH	67	55028-0337-6Z
แฟริ่งอันใน-ข้างซ้าย	COWLING,INNER,LH	67	55028-0576-6Z
แฟริ่งอันใน-ข้างขวา	COWLING,INNER,RH	67	55028-0577-6Z
แฟริ่งบน	COWLING,UPP	66	55028-0572-60S
แฟริ่งข้างอันบน-ข้างซ้าย	COWLING,SIDE,UPP,LH	68	55028-0574-60S
แฟริ่งข้างอันบน-ข้างขวา	COWLING,SIDE,UPP,RH	68	55028-0575-60S
แฟริ่งข้าง-ข้างซ้าย	COWLING,SIDE,LH	68	55057-5418-739
แฟริ่งข้าง-ข้างขวา	COWLING,SIDE,RH	68	55057-5419-739

This catalog covers:

'16-'18 ZX1000 SGFA/SHF/SJF/SJFA

Engine/เครื่องยนต์

This page covers:

Pictorial Index/สารบัญรูปภาพ

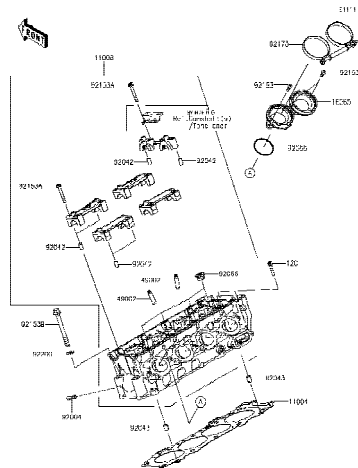

1

Cylinder Head - ฝาสูบ

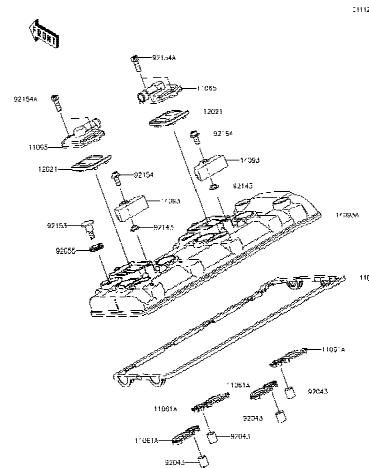

2

Cylinder Head Cover - ฝาครอบฝาสูบ

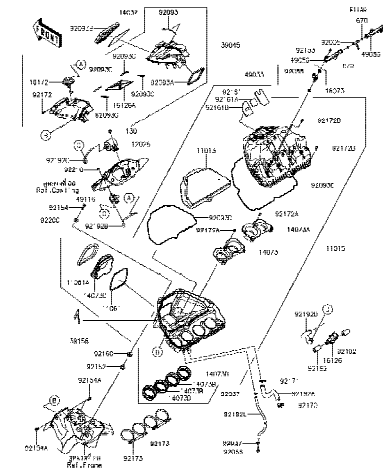

3

Air Cleaner - หม้อกรองอากาศ

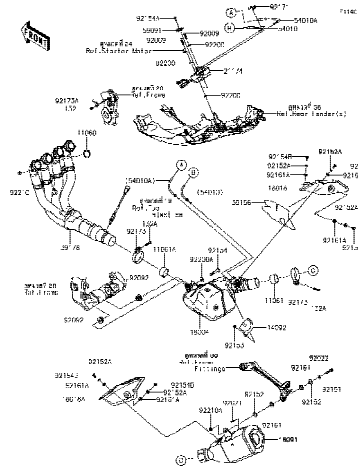

4

Muffler(s) - ท่อไอเสีย

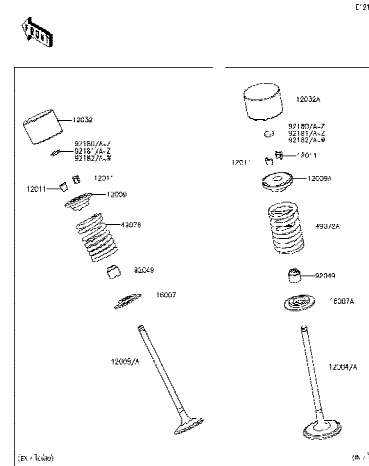

5

Valve(s) - วาล์ว

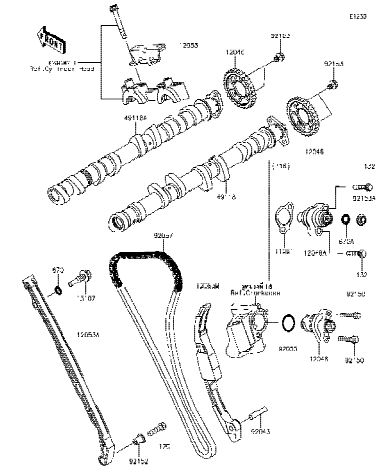

6

Camshaft(s)/Tensioner - เพลาลาวลิ้น/ตัวดันโซ่

This catalog covers:

'16-'18 ZX1000 SGFA/SHF/SJF/SJFA

Engine/เครื่องยนต์

This page covers:

Pictorial Index/สารบัญรูปภาพ

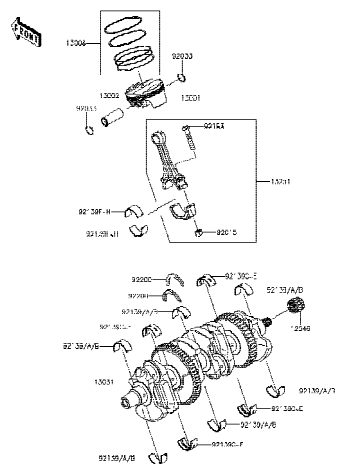

7

Crankshaft/Piston(s) - เพลาข้อเหวี่ยง/ลูกสูบ

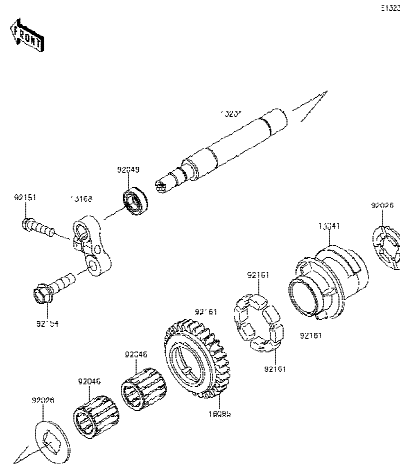

8

Balancer - บาลานเซอร์

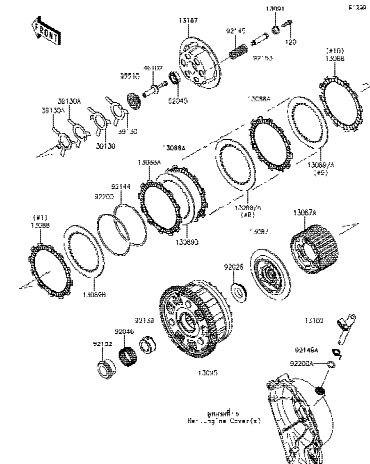

9

Clutch - คลัทช์

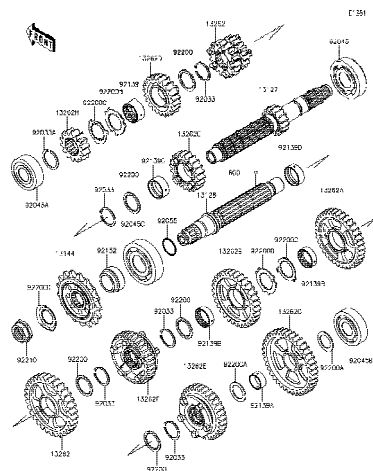

10

Transmission - เฟืองเกียร์ถ่ายทอดกำลัง

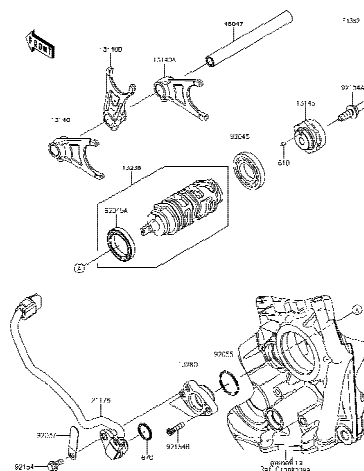

11

Gear Change Drum/Shift Fork(s) - กระบอกเกียร์/ก้ามปูเกียร์

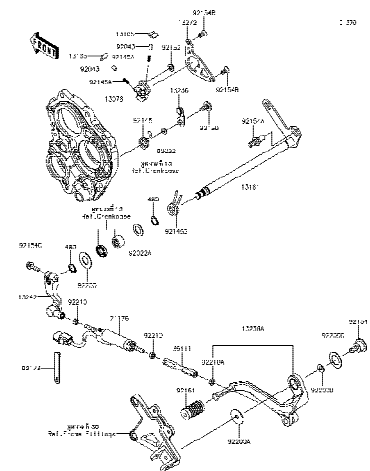

12

Gear Change Mechanism - คันเกียร์

This catalog covers:

'16-'18 ZX1000 SGFA/SHF/SJF/SJFA

Engine/เครื่องยนต์

This page covers:

Pictorial Index/สารบัญรูปภาพ

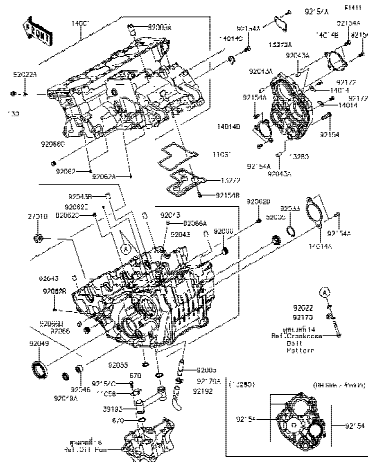

13

Crankcase - แคร็งเครื่องยนต์

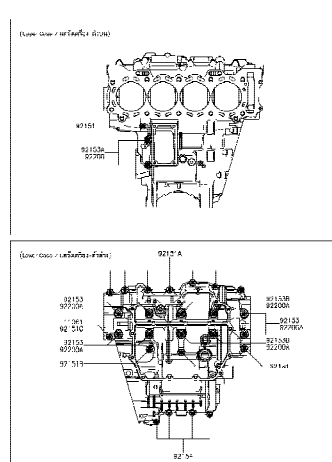

14

Crankcase Bolt Pattern - แบบแสดงตำแหน่งโบลท์แคร็งเครื่องยนต์

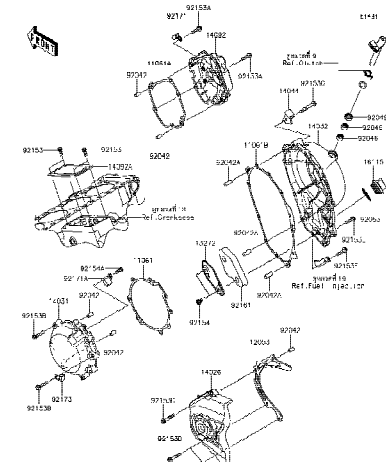

15

Engine Cover(s) - ฝาครอบเครื่องยนต์

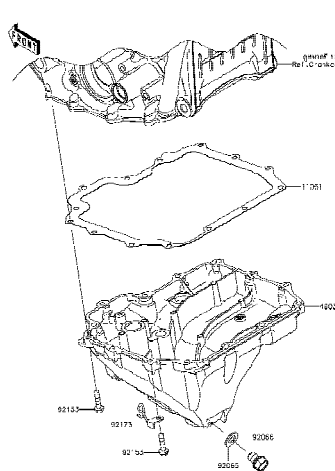

16

Oil Pan - ช่างน้ำมันเครื่อง

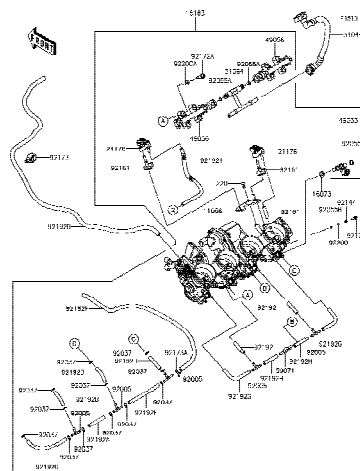

17

Throttle - ชุดลิ้นเร่ง

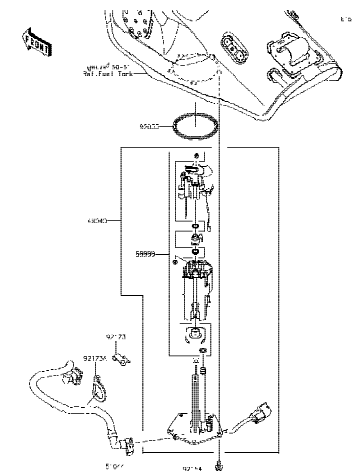

18

Fuel Pump - ปั๊มน้ำมันเชื้อเพลิง

'16-'18 ZX1000 SGFA/SHF/SJF/SJFA

Engine/เครื่องยนต์

Pictorial Index/สารบัญรูปภาพ

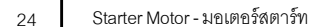
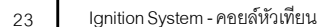
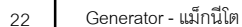
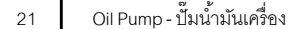
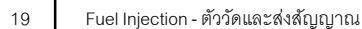

This catalog covers:

'16-'18 ZX1000 SGFA/SHF/SJF/SJFA

Engine/เครื่องยนต์

This page covers:

Pictorial Index/สารบัญรูปภาพ

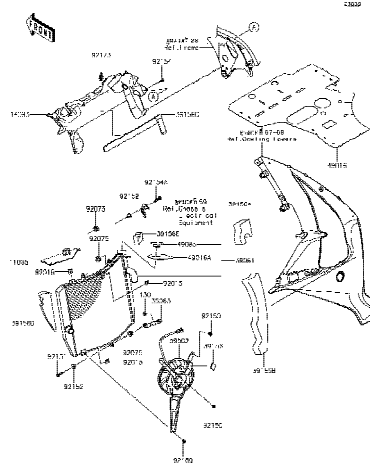

25

Radiator - หม้อน้ำ

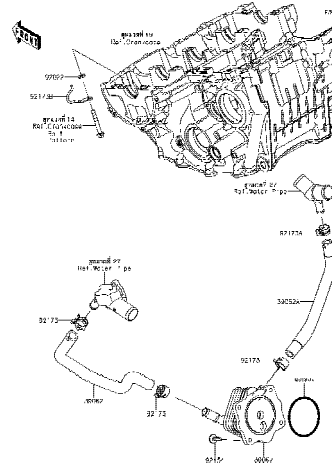

26

Oil Cooler - ออยล์คูลเลอร์

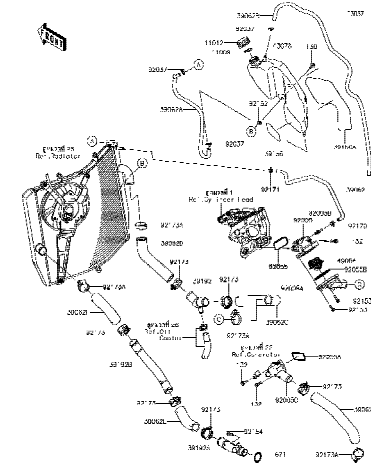

27

Water Pipe - ท่อน้ำ

This catalog covers:

'16-'18 ZX1000 SGFA/SHF/SJF/SJFA

Chassis/ตัวถัง

This page covers:

Pictorial Index/สารบัญรูปภาพ

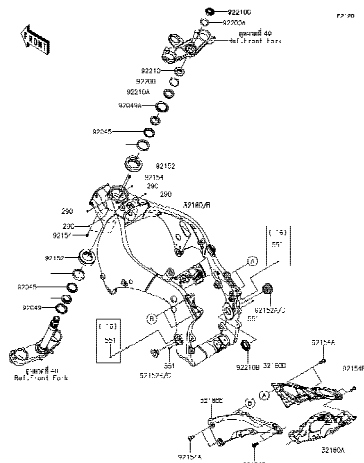

28

Frame - เฟรม

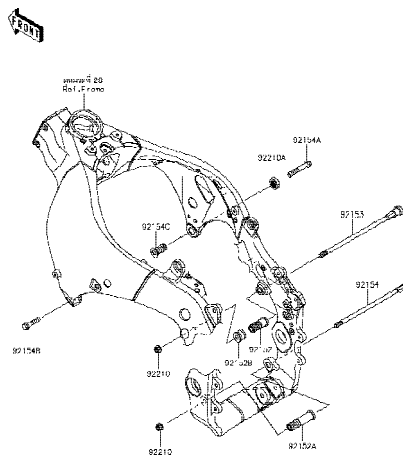

29

Engine Mount - ส่วนประกอบในการยึดเครื่องยนต์

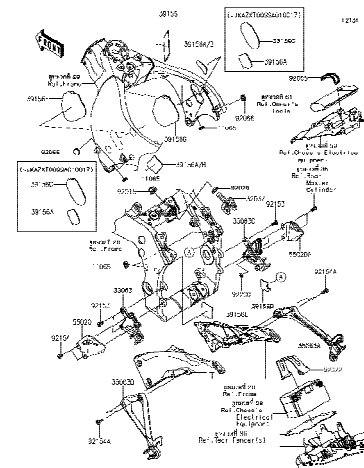

30

Frame Fittings - ส่วนประกอบการยึดอุปกรณ์ต่างๆ

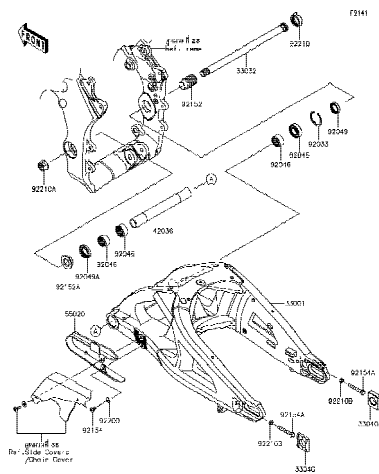

31

Swingarm - สวิงอาร์ม

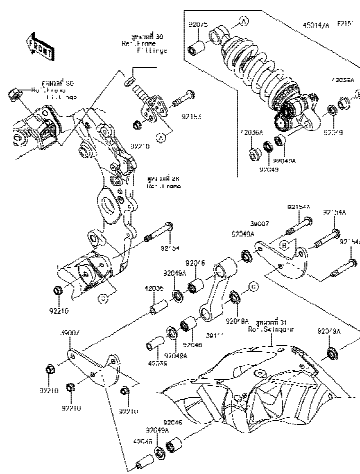

32

Suspension/Shock Absorber - ส่วนประกอบการยึดโช๊คหลัง

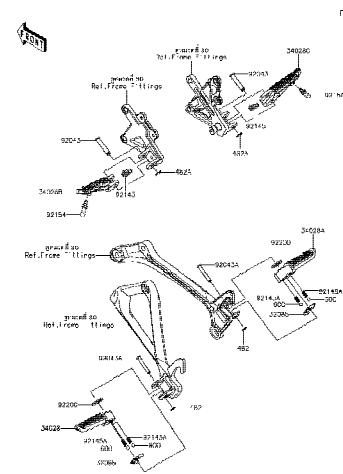

33

Footrests - พักเท้า

'16-'18 ZX1000 SGFA/SHF/SJF/SJFA

Chassis/ตัวถัง

Pictorial Index/สารบัญรูปภาพ



Front Fender(s)(SGFA) - บังโคลนหน้า



Front Fender(s)(SHF~SJFA) - บังโคลนหน้า



Rear Fender(s) - บังโคลนหลัง



Stand(s) - ขาตั้ง



Tires - ยางล้อ



Front Hub - คู่มือล้อหน้า

This catalog covers:

'16-'18 ZX1000 SGFA/SHF/SJF/SJFA

Chassis/ตัวถัง

This page covers:

Pictorial Index/สารบัญรูปภาพ

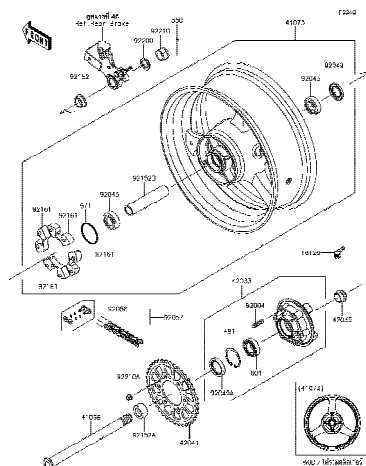

40

Rear Hub - ดุมล้อหลัง

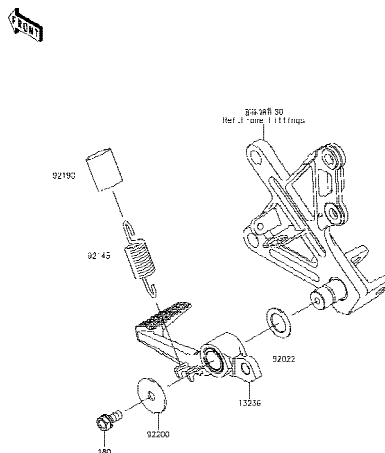

41

Brake Pedal - คันเหยียบเบรค

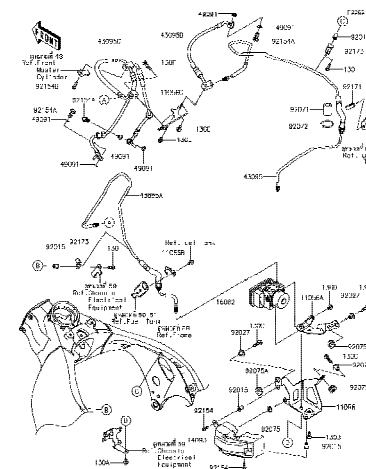

42

Brake Piping - ท่อน้ำมันเบรค

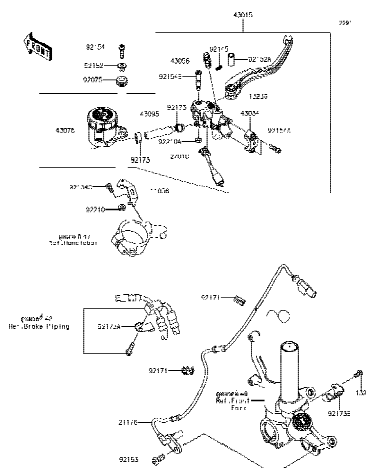

43

Front Master Cylinder - แม่ปั้มเบรคหน้า

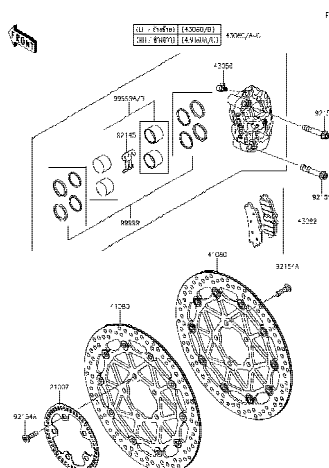

44

Front Brake - เบรคหน้า

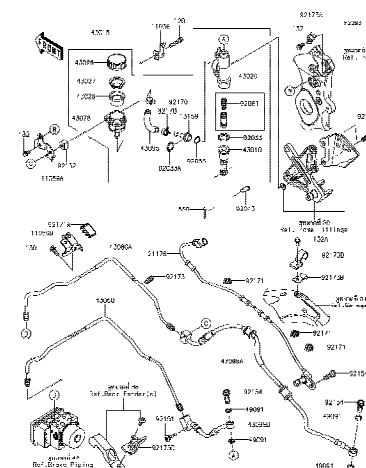

45

Rear Master Cylinder - แม่ปั้มเบรคหลัง

'16-'18 ZX1000 SGFA/SHF/SJF/SJFA

Chassis/ตัวถัง

Pictorial Index/สารบัญรูปภาพ

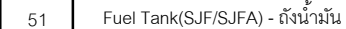
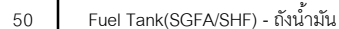
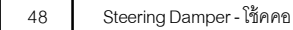
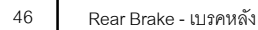

This catalog covers:

'16-'18 ZX1000 SGFA/SHF/SJF/SJFA

Chassis/ตัวถัง

This page covers:

Pictorial Index/สารบัญรูปภาพ

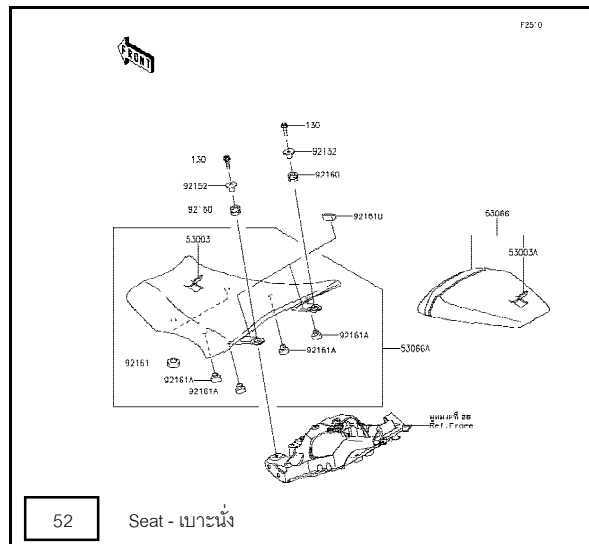

52

Seat - เบาะนั่ง

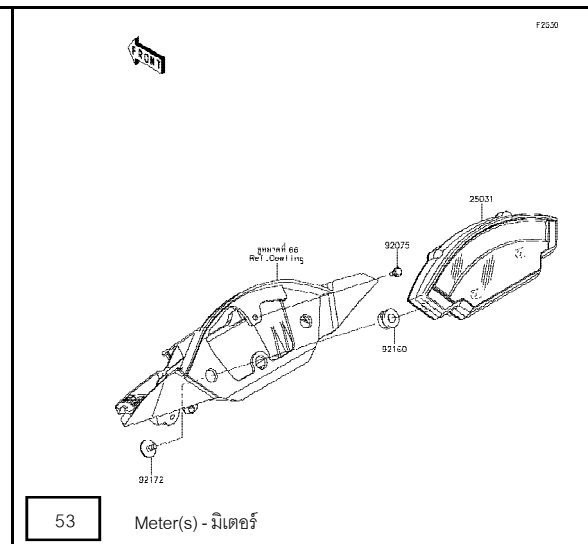

This catalog covers:

'16-'18 ZX1000 SGFA/SHF/SJF/SJFA

Chassis/ตัวถัง

This page covers:

Pictorial Index/สารบัญรูปภาพ

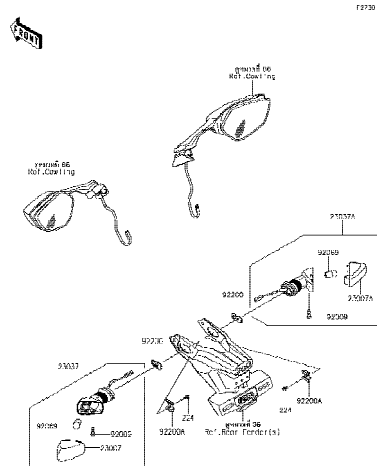

58

Turn Signals - ไฟเลี้ยว

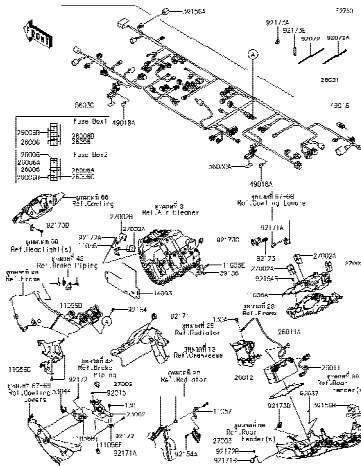

59

Chassis Electrical Equipment - อุปกรณ์ไฟฟ้าต่างๆ

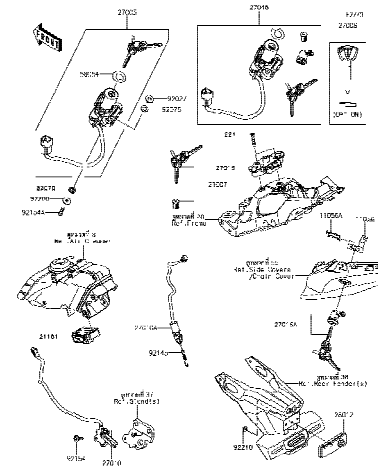

This catalog covers:

'16-'18 ZX1000 SGFA/SHF/SJF/SJFA

Chassis/ตัวถัง

This page covers:

Pictorial Index/สารบัญรูปภาพ

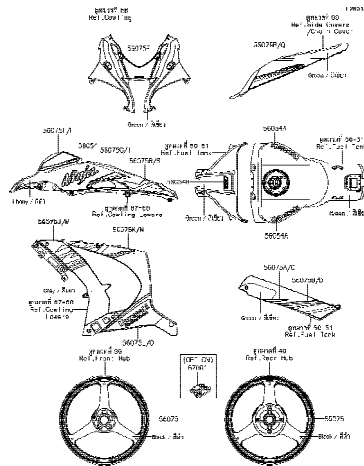

64

Decals(Green)(SJF) - ลายสติกเกอร์(รถสีเขียว)

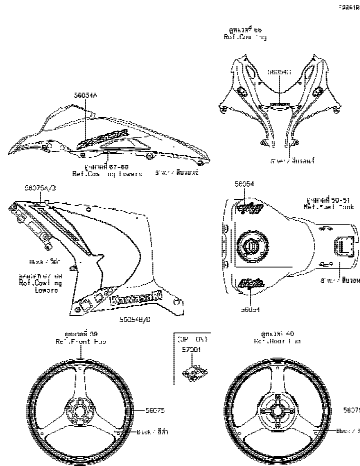

65

Decals(Silver)(SJFA) - ลายสติกเกอร์(รถสีบรอนซ์)

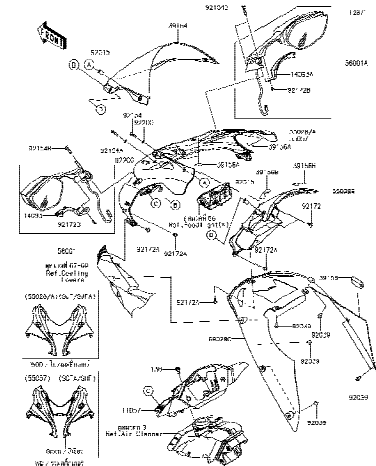

66

Cowling - แฟริ่ง

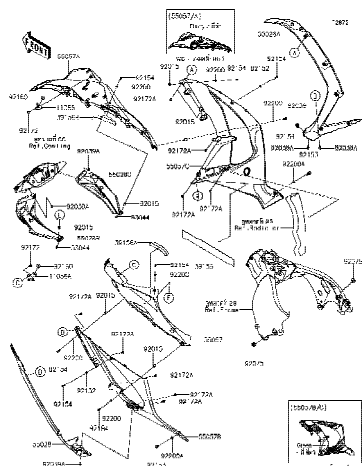

67

Cowling Lower(SGFA/SHF) - แฟริ่งล่าง

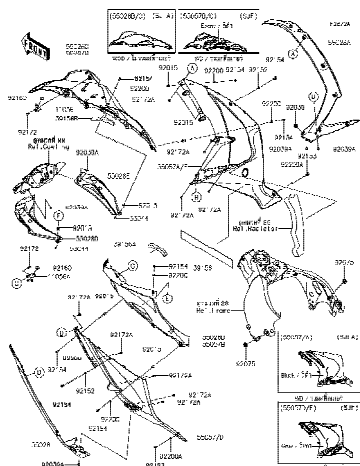

68

Cowling Lower(SJF/SJFA) - แฟริ่งล่าง

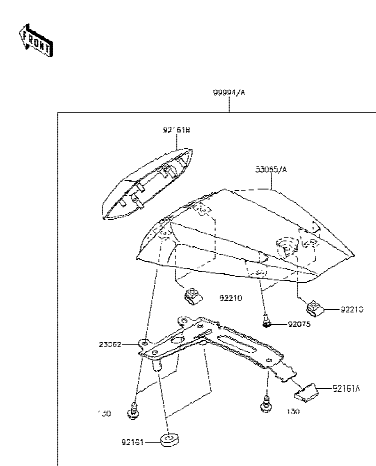

69

Accessory(Single Seat Cover) - อุปกรณ์ตกแต่ง(ผ้าครอบเบาะหลัง)

'16-'18 ZX1000 SGFA/SHF/SJF/SJFA

Chassis/ตัวถัง

Pictorial Index/สารบัญรูปภาพ



Accessory(Frame Slider) - อุปกรณ์ตกแต่ง(กันลื่นเฟรม)



Accessory(Marchesini Wkeel) -
อุปกรณ์ทดแทน(ล้อ Marchesini)



This catalog covers:

'16-'18 ZX1000 SGFA/SHF/SJF/SJFA Engine-เครื่องยนต์

GROUP NO.

1

This page covers:

Cylinder Head-ฝาสูบ

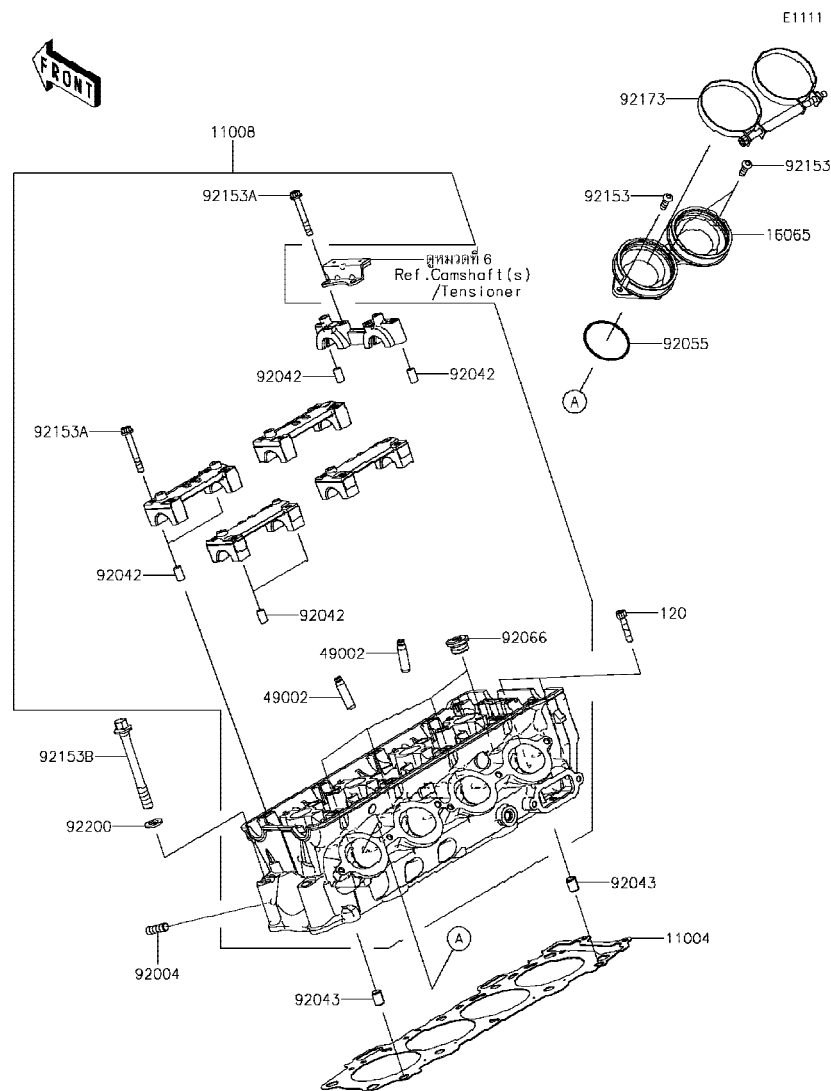

Ref No.	Part No. หมายเลขอะไหล่	Description-English ชื่ออะไหล่-อังกฤษ	Description-Thai ชื่ออะไหล่-ไทย	Quantity-ZX1000			
				'16 SGFA	'17 SHF	'18 SJF	'18 SJFA
11004	11004-0759	GASKET-HEAD	ปะเก็นฝาสูบ	1	1	1	1
11008	11008-0869	HEAD-COMP-CYLINDER	ฝาสูบ(ชุด)	1	1	1	1
16065	16065-0115	HOLDER-CARBURETOR	ขวยึด	2	2	2	2
49002	49002-0009	GUIDE-VALVE	ปลอกวาล์ว	16	16	16	16
92004	92004-0049	STUD,8X18	โบลท์สตั๊ด 8X18 มม.	8	8	8	8
92042	92042-007	PIN,DOWEL,6.3X8X14	สลักกานูช 6.3X8X14 มม.	10	10	10	10
92043	92043-1264	PIN,8.2X10X14	สลักกานูช 8.2X10X14 มม.	2	2	2	2
92055	92055-1600	RING-O,47X1.9	โอริง 47X1.9 มม.	4	4	4	4
92066	92066-0832	PLUG,18X10	ฝาปิด	4	4	4	4
92153	92153-0454	BOLT,TORX,6X18	โบลท์ 6X18 มม.	6	6	6	6
92153A	92153-0656	BOLT,SOCKET,6X45	โบลท์ 6X45 มม.	20	20	20	20
92153B	92153-0893	BOLT,FLANGED,10X90	โบลท์ 10X90 มม.	10	10	10	10
92173	92173-0222	CLAMP	เข็มขัดรัด	2	2	2	2
92200	92200-0114	WASHER,10.5X19X2.3	แหวนรอง 10.5X19X2.3 มม.	10	10	10	10
120	120CD0630	BOLT-SOCKET,6X30	โบลท์ 6X30 มม.	2	2	2	2

This catalog covers:

'16-'18 ZX1000 SGFA/SHF/SJF/SJFA Engine-เครื่องยนต์

GROUP NO.

2

This page covers:

Cylinder Head Cover-ฝาครอบฝาสูบ

E1112

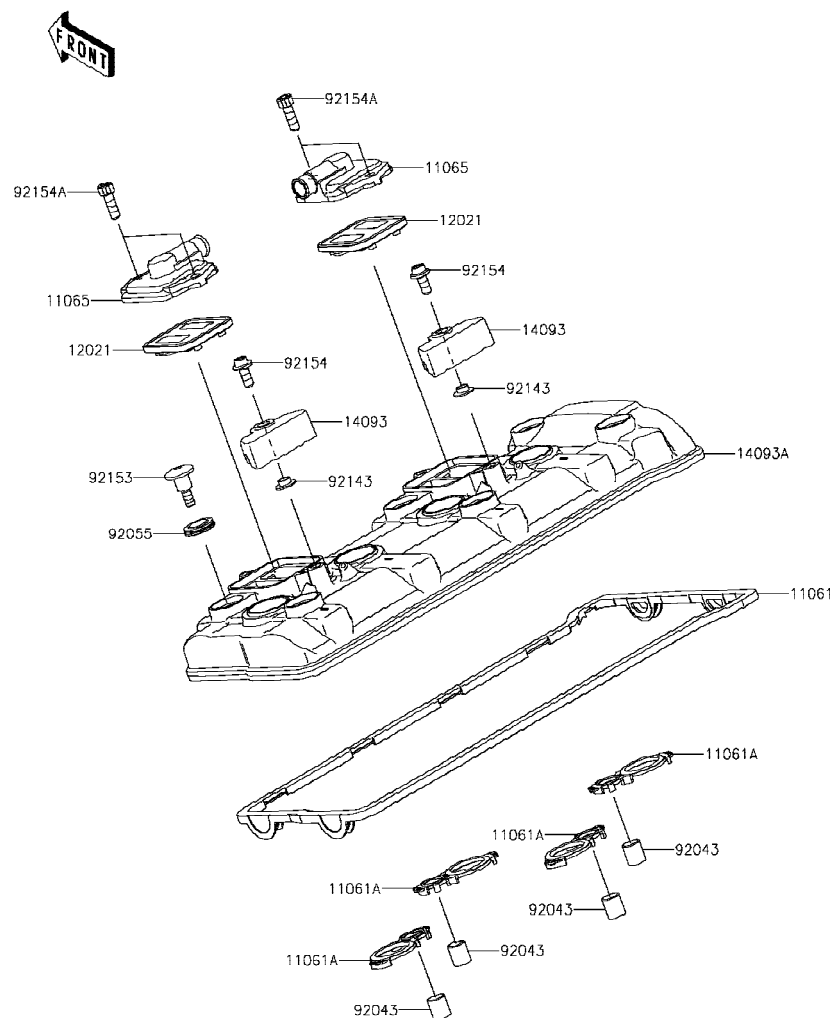

Ref No.	Part No.	Description-English ชื่ออะไหล่-อังกฤษ	Description-Thai ชื่ออะไหล่-ไทย	Quantity-ZX1000			
				'16 SGFA	'17 SHF	'18 SJF	'18 SJFA
11061	11061-0436	GASKET,HEAD COVER	ปะเก็นฝาครอบฝาสูบ	1	1	1	1
11061A	11061-0437	GASKET,PLUG HOLE	ปะเก็นหัวเทียน	4	4	4	4
11065	11065-0360	CAP	ฝาครอบ	2	2	2	2
12021	12021-0021	VALVE-ASSY-REED	รีดวาล์ว	2	2	2	2
14093	14093-0291	COVER	ฝาครอบ	2	2	2	2
14093A	14093-0335	COVER,HEAD	ฝาครอบฝาสูบ	1	1	1	1
92043	92043-4009	PIN,10.1X12X14	สลัก 10.1X12X14 มม.	4	4	4	4
92055	92055-0187	RING-O	โอริง	6	6	6	6
92143	92143-1331	COLLAR	ปลอกทรง	2	2	2	2
92153	92153-1779	BOLT,SOCKET,6X22.5	bolt 6X22.5 มม.	6	6	6	6
92154	92154-1460	BOLT,SOCKET,6X14	bolt 6X14 มม.	2	2	2	2
92154A	92154-1832	BOLT,SOCKET,6X18	bolt 6X18 มม.	4	4	4	4

This catalog covers:

'16-'18 ZX1000 SGFA/SHF/SJF/SJFA Engine-เครื่องยนต์

GROUP NO.

3

This page covers:

Air Cleaner-หม้อกรองอากาศ(1/2)

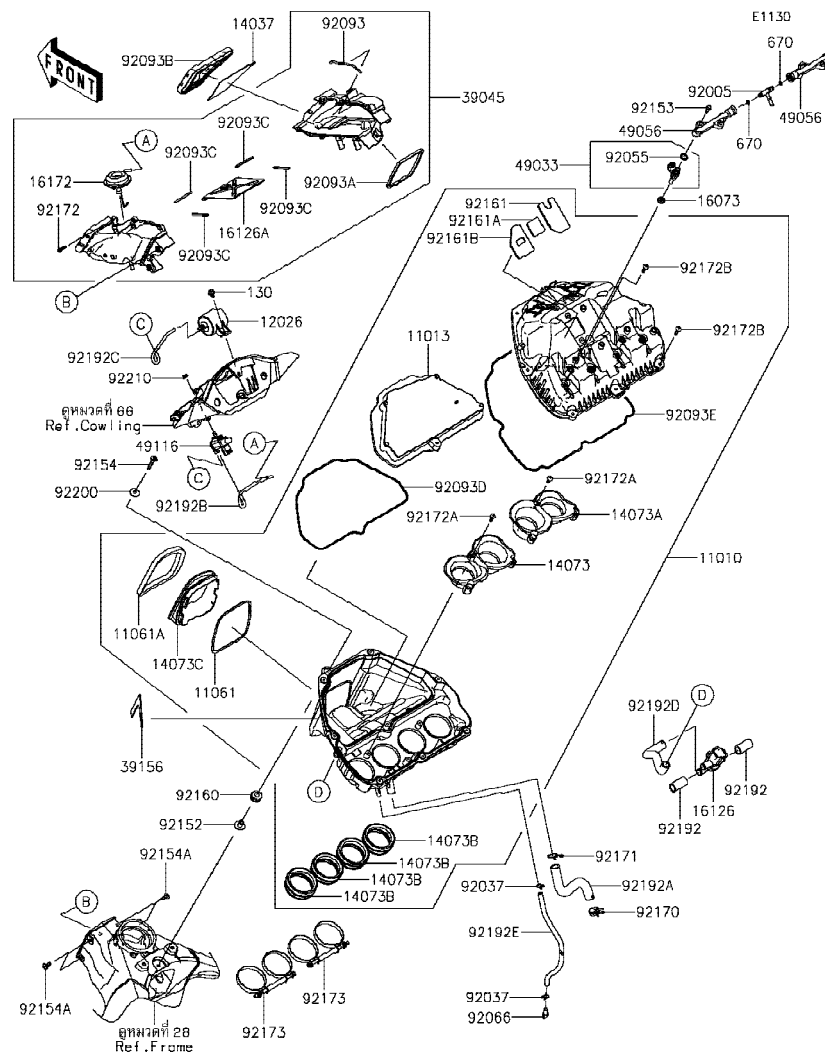

Ref No.	Part No.	Description-English หมายเลขอะไหล่ ชื่ออะไหล่-อังกฤษ	Description-Thai ชื่ออะไหล่-ไทย	Quantity-ZX1000			
				'16 SGFA	'17 SHF	'18 SJF	'18 SJFA
11010	11010-0844	FILTER-ASSY-AIR	หม้อกรองอากาศ(ชุด)	1	1	1	1
11013	11013-0757	ELEMENT-AIR FILTER	ไส้กรองอากาศ	1	1	1	1
11061	11061-0444	GASKET	ปะเก็น	1	1	1	1
11061A	11061-0445	GASKET	ปะเก็น	1	1	1	1
12026	12026-0009	CHAMBER	ตัวอัดอากาศ	1	1	1	1
14037	14037-0107	SCREEN	ตะแกรง	1	1	1	1
14073	14073-0833	DUCT,FUNNEL,#1	ท่อต่อ,#1	1	1	1	1
14073A	14073-0834	DUCT,FUNNEL,#3	ท่อต่อ,#3	1	1	1	1
14073B	14073-0835	DUCT,SUB FUNNEL	ท่อต่อ	4	4	4	4
14073C	14073-0841	DUCT	ท่อต่อ	1	1	1	1
16073	16073-0129	INSULATOR	ฉนวนหัวฉีด	4	4	4	4
16126	16126-0038	VALVE,AIR SWITCHING	วาล์วอากาศ	1	1	1	1
16126A	16126-0057	VALVE	วาล์ว	1	1	1	1
16172	16172-0023	ACTUATOR	ตัวเติมอากาศ	1	1	1	1
39045	39045-0041	DUCT-ASSY, RAM	ชุดท่อดักลม	1	1	1	1
39156	39156-1988	PAD	แผ่นรอง	1	1	1	1
49033	49033-0027	NOZZLE-INJECTION	หัวฉีด	4	4	4	4
49056	49056-0032	PIPE-INJECTION	ท่อหัวฉีด	2	2	2	2
49116	49116-0031	VALVE-ASSY	ชุดวาล์ว	1	1	1	1
92005	92005-0125	FITTING	ข้อต่อ	1	1	1	1
92037	92037-147	CLAMP,TUBE	คลิปรัดท่อยาง	2	2	2	2
92055	92055-0124	RING-O,INJECTION NOZZLE	โอริงหัวฉีด	4	4	4	4
92066	92066-1211	PLUG,DRAIN	น๊อต	1	1	1	1
92093	92093-0175	SEAL	ซีล	1	1	1	1
92093A	92093-0176	SEAL	ซีล	1	1	1	1
92093B	92093-0177	SEAL	ซีล	1	1	1	1
92093C	92093-0178	SEAL	ซีล	4	4	4	4
92093D	92093-0686	SEAL,ELEMENT	ซีล	1	1	1	1
92093E	92093-0693	SEAL,CASE	ซีล	1	1	1	1
92152	92152-2197	COLLAR	ปลอก	1	1	1	1

This catalog covers:

'16-'18 ZX1000 SGFA/SHF/SJF/SJFA Engine-เครื่องยนต์

GROUP NO.

3

This page covers:

Air Cleaner-หม้อกรองอากาศ(2/2)

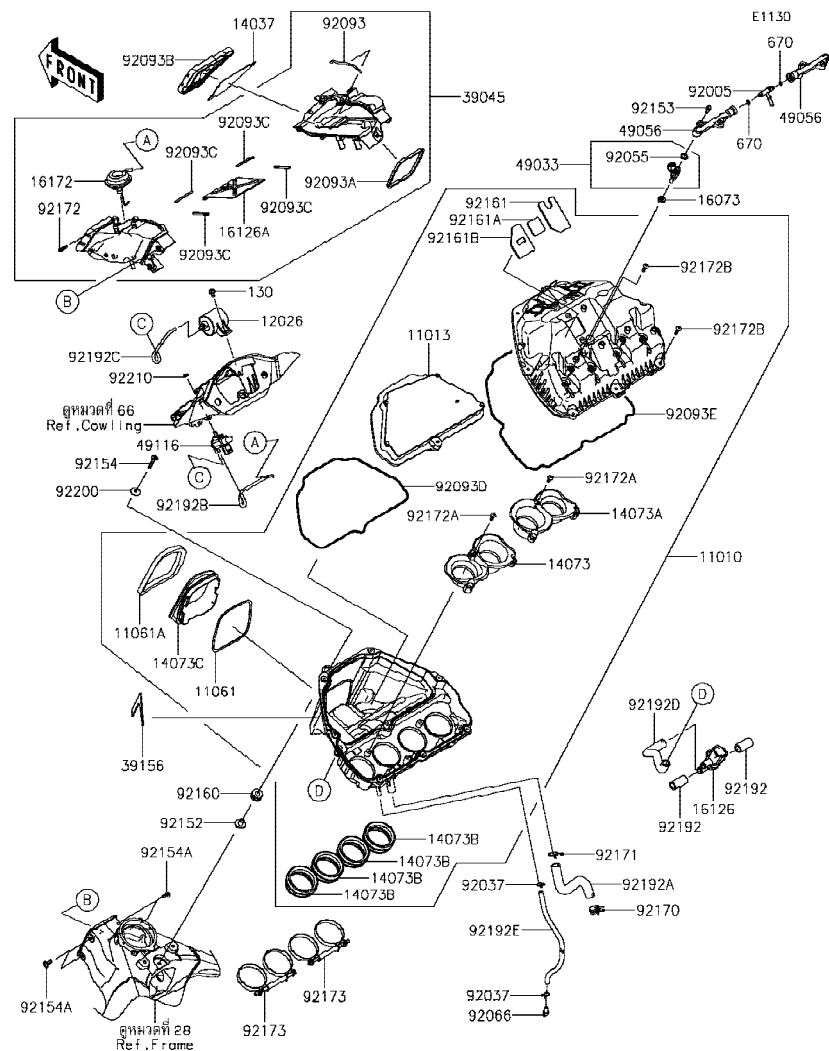

Ref No.	Part No.	Description-English	Description-Thai	Quantity-ZX1000			
				'16 SGFA	'17 SHF	'18 SJF	'18 SJFA
92153	92153-0361	BOLT,FLANGED,5MM	โบลท์ 5 มม.	4	4	4	4
92154	92154-0435	BOLT,SOCKET,6X30	โบลท์ 6X30 มม.	1	1	1	1
92154A	92154-1882	BOLT,FLANGED,BUTTON,6X18	โบลท์ 6X18 มม.	4	4	4	4
92160	92160-1162	DAMPER	ลูกยาง	1	1	1	1
92161	92161-1844	DAMPER	ยาง	1	1	1	1
92161A	92161-1845	DAMPER	ยาง	1	1	1	1
92161B	92161-1846	DAMPER	ยาง	1	1	1	1
92170	92170-1060	CLAMP	เข็มขัดรัด	1	1	1	1
92171	92171-0391	CLAMP	คลิปรัดท่อยาง	1	1	1	1
92172	92172-0009	SCREW,TAPPING,5X20	สกรู 5X20 มม.	7	7	7	7
92172A	92172-0482	SCREW,TAPPING,5X16	สกรู 5X16 มม.	6	6	6	6
92172B	92172-0483	SCREW,TAPPING,5X20	สกรู 5X20 มม.	8	8	8	8
92173	92173-0222	CLAMP	เข็มขัดรัด	2	2	2	2
92192	92192-0887	TUBE,12X17.6X38	ท่อยาง	2	2	2	2
92192A	92192-0889	TUBE,BREATHER	ท่อยางหายใจ	1	1	1	1
92192B	92192-0892	TUBE,4X8X250	ท่อยาง	1	1	1	1
92192C	92192-1119	TUBE	ท่อยาง	1	1	1	1
92192D	92192-1619	TUBE,AIR CLEANER-ASV	ท่อยาง	1	1	1	1
92192E	92192-1644	TUBE,10X13X420	ท่อยาง	1	1	1	1
92200	92200-1087	WASHER,6.5X22X1.6	แหวนรอง 6.5X22X1.6 มม.	1	1	1	1
92210	92210-0368	NUT,FLANGED,6MM	น็อต 6 มม.	1	1	1	1
130	130BA0612	BOLT-FLANGED,6X12	โบลท์ 6X12 มม.	1	1	1	1
670	670E1508	O RING,8MM	โอริง 8 มม.	2	2	2	2

This catalog covers:

'16-'18 ZX1000 SGFA/SHF/SJF/SJFA Engine-เครื่องยนต์

GROUP NO.

4

This page covers:

Muffler(s)-ท่อไอเสีย(1/2)

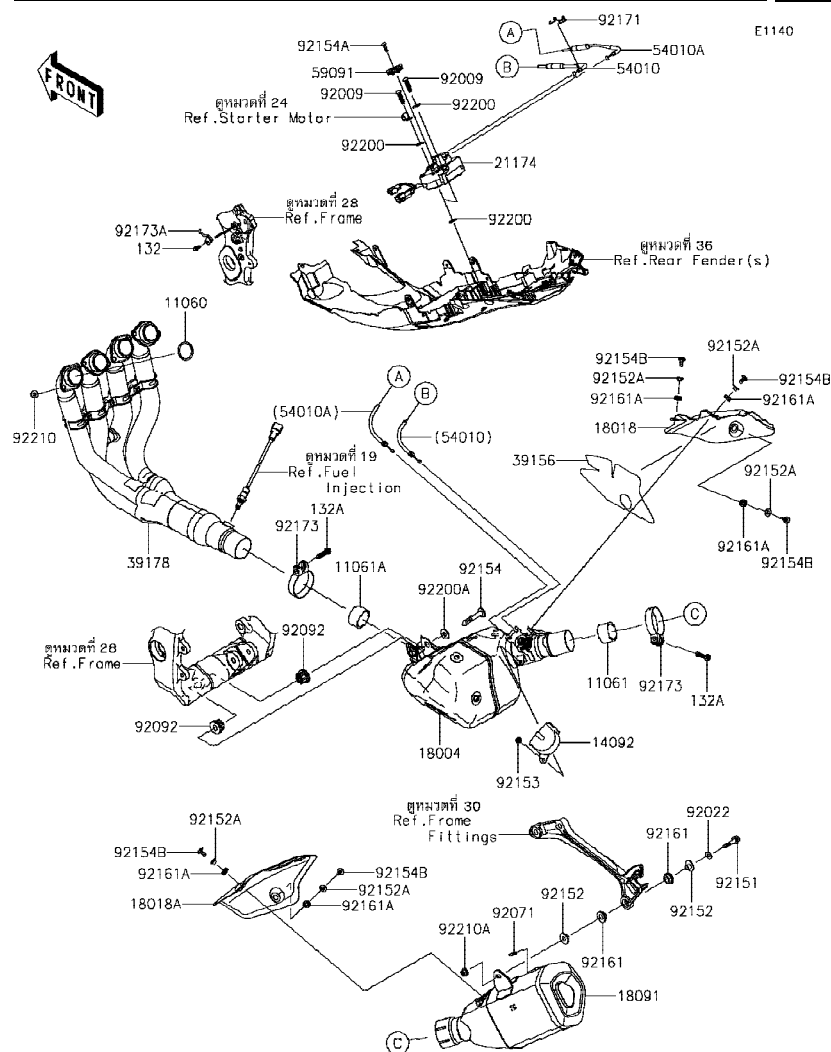

Ref No.	Part No.	Description-English ชื่ออะไหล่-อังกฤษ	Description-Thai ชื่ออะไหล่-ไทย	Quantity-ZX1000			
				'16 SGFA	'17 SHF	'18 SJF	'18 SJFA
11060	11060-1203	GASKET,EXHAUST PIPE	ปะเก็นปากท่อไอเสีย	4	4	4	4
11061	11061-0447	GASKET,50.8X62X30	ปะเก็นข้อต่อท่อไอเสีย	1	1	1	1
11061A	11061-0448	GASKET,54X62X30	ปะเก็นห้องพักท่อไอเสีย	1	1	1	1
14092	14092-0705	COVER,PULLEY	ฝาครอบลูกรอก	1	1	1	1
18004	18004-0019	CHAMBER-PREMUFFLER	ห้องพักไอเสีย	1	1	1	1
18018	18018-0600	PLATE-HEAT GUARD,CHAMBER	แผ่นกันความร้อนข้อต่อท่อไอเสีย	1	1	1	1
18018A	18018-0601	PLATE-HEAT GUARD,MUFFLER	แผ่นกันความร้อนปลายท่อไอเสีย	1	1	1	1
18091	18091-0999	BODY-COMP-MUFFLER	ท่อไอเสีย	1	1	1	1
21174	21174-0009	MOTOR-ELECTRIC	มอเตอร์ไฟฟ้า	1	1	1	1
39156	39156-1937	PAD	แผ่นรอง	1	1	1	1
39178	39178-0248	MANIFOLD-COMP-EXHAUST	ท่อไอเสีย	1	1	1	1
54010	54010-0610	CABLE,OPEN	สาย-เปิด	1	1	1	1
54010A	54010-0611	CABLE,CLOSE	สาย-ปิด	1	1	1	1
59091	59091-0007	PULLEY	ลูกรอก	1	1	1	1
92009	92009-1481	SCREW,TAPPING,6X30	สกรู 6X30 มม.	2	2	2	2
92022	92022-3730	WASHER,8.5X19X1.2	แหวนรอง 8.5X19X1.2 มม.	1	1	1	1
92071	92071-1270	GROMMET	ยาง	1	1	1	1
92092	92092-1087	BUSHING-RUBBER,MUFFLER	บุชยาง	2	2	2	2
92151	92151-1532	BOLT,FLANGED,8X40	โบลท์ 8X40 มม.	1	1	1	1
92152	92152-0188	COLLAR	ปลอกรองโบลท์	2	2	2	2
92152A	92152-2180	COLLAR,6.3X8.3X16	ปลอก 6.3X8.3X16 มม.	5	5	5	5
92153	92153-1527	BOLT,SOCKET,6X10	โบลท์ 6X10 มม.	1	1	1	1
92154	92154-0125	BOLT,SOCKET,10X61	โบลท์ 10X61 มม.	1	1	1	1
92154A	92154-0217	BOLT,TORX,5X18	โบลท์ 5X18 มม.	1	1	1	1
92154B	92154-0907	BOLT,SOCKET,6X14	โบลท์ 6X14 มม.	5	5	5	5
92161	92161-0135	DAMPER	ยางรอง	2	2	2	2
92161A	92161-0308	DAMPER	ยางรอง	5	5	5	5
92171	92171-0292	CLAMP	คลิปล็อคสาย	1	1	1	1
92173	92173-0284	CLAMP,64.5MM	เข็มขัดรัด 64.5 มม.	2	2	2	2
92173A	92173-1528	CLAMP	คลิปล็อค	1	1	1	1

This catalog covers:

'16-'18 ZX1000 SGFA/SHF/SJF/SJFA Engine-เครื่องยนต์

GROUP NO.

4

This page covers:

Muffler(s)-ท่อไอเสีย(2/2)

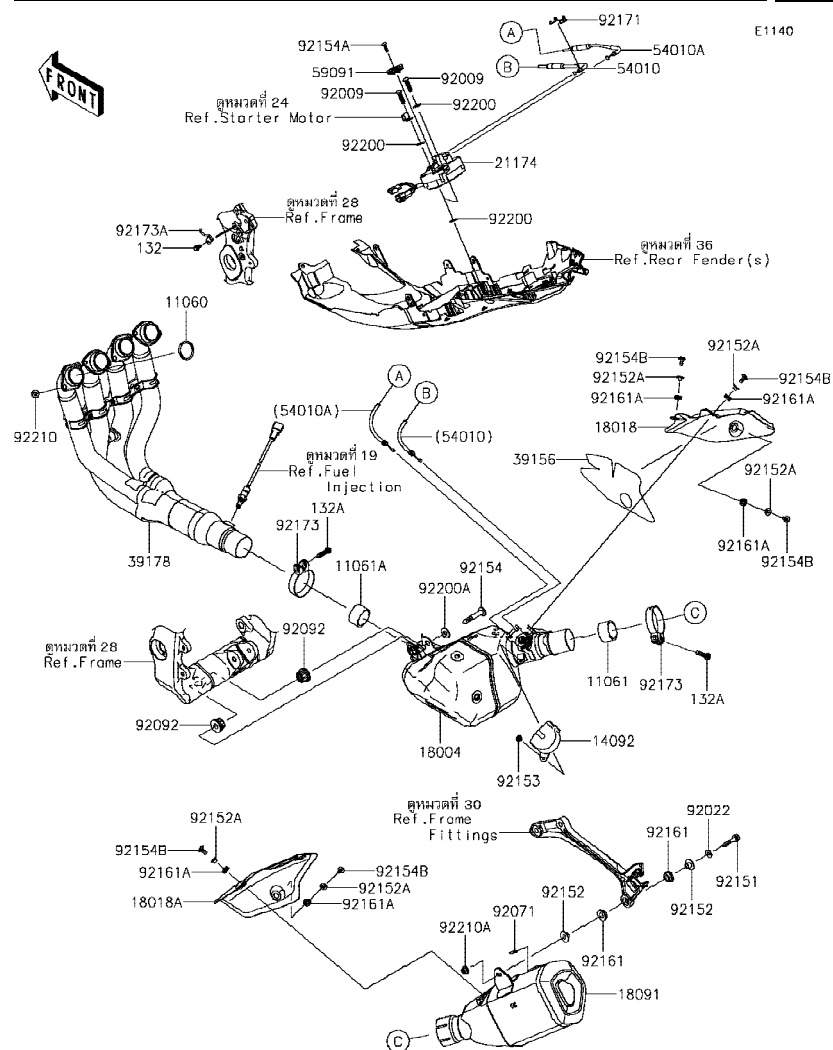

Ref No.	Part No. หมายเลขอะไหล่	Description-English ชื่ออะไหล่-อังกฤษ	Description-Thai ชื่ออะไหล่-ไทย	Quantity-ZX1000			
				'16 SGFA	'17 SHF	'18 SJF	'18 SJFA
92200	92200-0078	WASHER	แหวนรอง	4	4	4	4
92200A	92200-1377	WASHER,10.5X25X2.0	แหวนรอง 10.5X25X2.0 มม.	1	1	1	1
92210	92210-0076	NUT,8MM	น็อต 8 มม.	8	8	8	8
92210A	92210-0121	NUT,8MM	น็อต 8 มม.	1	1	1	1
132	132BA0612	BOLT-FLANGED-SMALL,6X12	โบลท์ 6x12 มม.	1	1	1	1
132A	132BC0830	BOLT-FLANGED-SMALL,8X30	โบลท์ 8x30 มม.	2	2	2	2

This catalog covers:

'16-'18 ZX1000 SGFA/SHF/SJF/SJFA Engine-เครื่องยนต์

GROUP NO.

5

This page covers:

Valve(s)-วาล์ว(1/4)

E1210

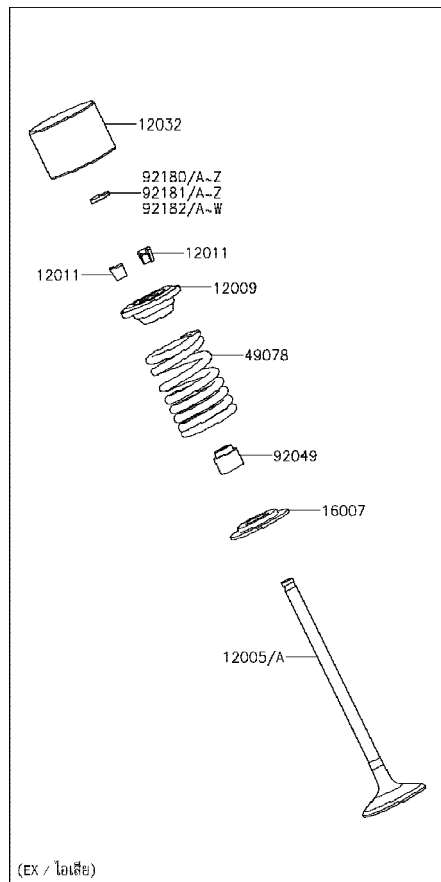

(EX / ไอดี)

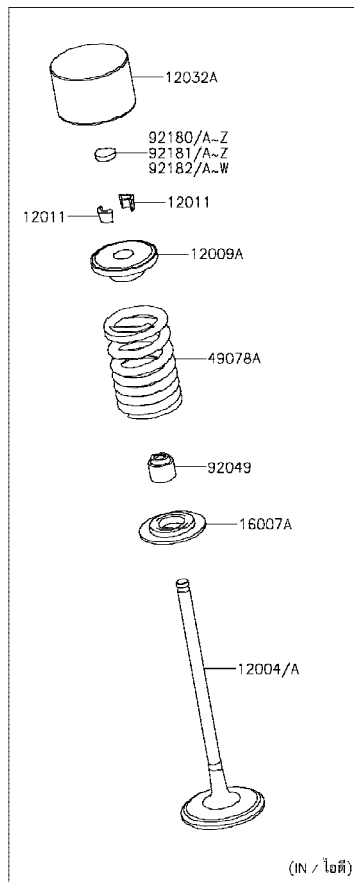

(IN / ไล่ดี)

Ref No.	Part No.	Description-English	Description-Thai	Quantity-ZX1000			
				'16 SGFA	'17 SHF	'18 SJF	'18 SJFA
12004	12004-0044	VALVE-INTAKE	วาล์วไอดี	8			
12004A	12004-0738	VALVE-INTAKE	วาล์วไอดี		8	8	8
12005	12005-0755	VALVE-EXHAUST	วาล์วไอเสีย	8			
12005A	12005-0758	VALVE-EXHAUST	วาล์วไอเสีย		8	8	8
12009	12009-0028	RETAINER-VALVE SPRING,EX	จานรองสปริงวาล์ว	8	8	8	8
12009A	12009-0708	RETAINER-VALVE SPRING,IN	จานรองสปริงวาล์ว	8	8	8	8
12011	12011-1053	COLLET	ปะกับวาล์ว	32	32	32	32
12032	12032-0013	TAPPET,D26.5,EX	ลูกถ้วย-ไอดี	8	8	8	8
12032A	12032-0015	TAPPET,IN	ลูกถ้วย-ไอดี	8	8	8	8
16007	16007-0003	SEAT-SPRING,EX	แผ่นรองสปริงวาล์ว-ไอดี	8	8	8	8
16007A	16007-0044	SEAT-SPRING,IN	แผ่นรองสปริงวาล์ว-ไอดี	8	8	8	8
49078	49078-0729	SPRING-ENGINE VALVE,EX	สปริงวาล์ว-ไอดี	8	8	8	8
49078A	49078-0730	SPRING-ENGINE VALVE,IN	สปริงวาล์ว-ไอดี	8	8	8	8
92049	92049-1349	SEAL-OIL, VSB 4.3 7.5 5.3 8.3	ซีลก้านวาล์ว	16	16	16	16
92180	92180-0108	SHIM,T=1.300	แผ่นฉิม T=1.300	AR	AR	AR	AR
92180A	92180-0109	SHIM,T=1.325	แผ่นฉิม T=1.325	AR	AR	AR	AR
92180B	92180-0110	SHIM,T=1.350	แผ่นฉิม T=1.350	AR	AR	AR	AR
92180C	92180-0865	SHIM,T=1.375	แผ่นฉิม T=1.375	AR	AR	AR	AR
92180D	92180-0866	SHIM,T=1.388	แผ่นฉิม T=1.388	AR	AR	AR	AR
92180E	92180-0867	SHIM,T=1.400	แผ่นฉิม T=1.400	AR	AR	AR	AR
92180F	92180-0868	SHIM,T=1.413	แผ่นฉิม T=1.413	AR	AR	AR	AR
92180G	92180-0869	SHIM,T=1.425	แผ่นฉิม T=1.425	AR	AR	AR	AR
92180H	92180-0870	SHIM,T=1.438	แผ่นฉิม T=1.438	AR	AR	AR	AR
92180I	92180-0871	SHIM,T=1.450	แผ่นฉิม T=1.450	AR	AR	AR	AR
92180J	92180-0872	SHIM,T=1.463	แผ่นฉิม T=1.463	AR	AR	AR	AR
92180K	92180-0873	SHIM,T=1.475	แผ่นฉิม T=1.475	AR	AR	AR	AR
92180L	92180-0874	SHIM,T=1.488	แผ่นฉิม T=1.488	AR	AR	AR	AR
92180M	92180-0875	SHIM,T=1.500	แผ่นฉิม T=1.500	AR	AR	AR	AR
92180N	92180-0876	SHIM,T=1.513	แผ่นฉิม T=1.513	AR	AR	AR	AR
92180O	92180-0877	SHIM,T=1.525	แผ่นฉิม T=1.525	AR	AR	AR	AR

This catalog covers:

'16~'18 ZX1000 SGFA/SHF/SJF/SJFA Engine-เครื่องยนต์

GROUP NO.

5

This page covers:

Valve(s)-วาล์ว(2/4)

E1210

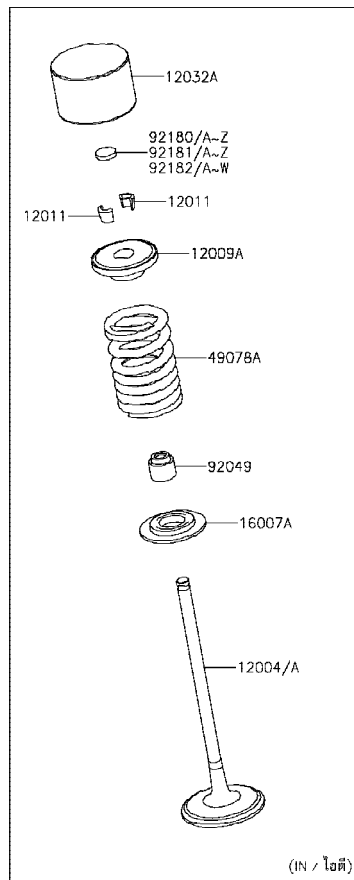
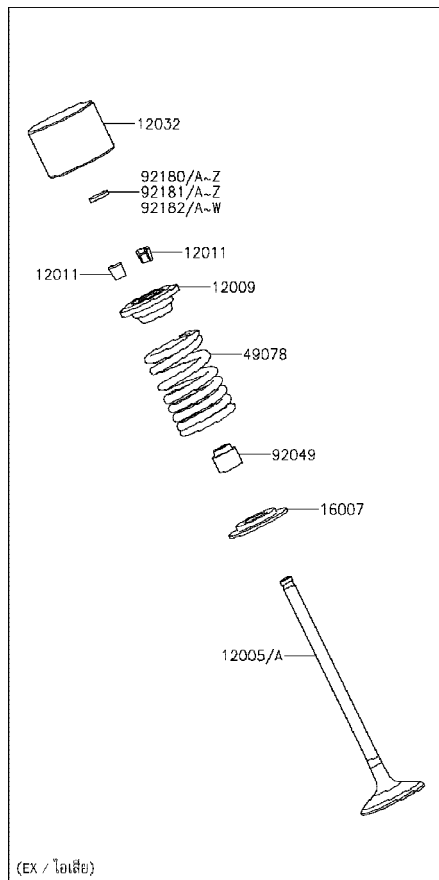

Ref No.	Part No.	Description-English	Description-Thai	Quantity-ZX1000			
				'16 SGFA	'17 SHF	'18 SJF	'18 SJFA
92180P	92180-0878	SHIM,T=1.538	แผ่นฉิม T=1.538	AR	AR	AR	AR
92180Q	92180-0879	SHIM,T=1.550	แผ่นฉิม T=1.550	AR	AR	AR	AR
92180R	92180-0880	SHIM,T=1.563	แผ่นฉิม T=1.563	AR	AR	AR	AR
92180S	92180-0881	SHIM,T=1.575	แผ่นฉิม T=1.575	AR	AR	AR	AR
92180T	92180-0882	SHIM,T=1.588	แผ่นฉิม T=1.588	AR	AR	AR	AR
92180U	92180-0883	SHIM,T=1.600	แผ่นฉิม T=1.600	AR	AR	AR	AR
92180V	92180-0884	SHIM,T=1.613	แผ่นฉิม T=1.613	AR	AR	AR	AR
92180W	92180-0885	SHIM,T=1.625	แผ่นฉิม T=1.625	AR	AR	AR	AR
92180X	92180-0886	SHIM,T=1.638	แผ่นฉิม T=1.638	AR	AR	AR	AR
92180Y	92180-0887	SHIM,T=1.650	แผ่นฉิม T=1.650	AR	AR	AR	AR
92180Z	92180-0888	SHIM,T=1.663	แผ่นฉิม T=1.663	AR	AR	AR	AR
92181	92180-0889	SHIM,T=1.675	แผ่นฉิม T=1.675	AR	AR	AR	AR
92181A	92180-0890	SHIM,T=1.688	แผ่นฉิม T=1.688	AR	AR	AR	AR
92181B	92180-0891	SHIM,T=1.700	แผ่นฉิม T=1.700	AR	AR	AR	AR
92181C	92180-0892	SHIM,T=1.713	แผ่นฉิม T=1.713	AR	AR	AR	AR
92181D	92180-0893	SHIM,T=1.725	แผ่นฉิม T=1.725	AR	AR	AR	AR
92181E	92180-0894	SHIM,T=1.738	แผ่นฉิม T=1.738	AR	AR	AR	AR
92181F	92180-0895	SHIM,T=1.750	แผ่นฉิม T=1.750	AR	AR	AR	AR
92181G	92180-0896	SHIM,T=1.763	แผ่นฉิม T=1.763	AR	AR	AR	AR
92181H	92180-0897	SHIM,T=1.775	แผ่นฉิม T=1.775	AR	AR	AR	AR
92181I	92180-0898	SHIM,T=1.788	แผ่นฉิม T=1.788	AR	AR	AR	AR
92181J	92180-0899	SHIM,T=1.800	แผ่นฉิม T=1.800	16	16	16	16
92181K	92180-0900	SHIM,T=1.813	แผ่นฉิม T=1.813	AR	AR	AR	AR
92181L	92180-0901	SHIM,T=1.825	แผ่นฉิม T=1.825	AR	AR	AR	AR
92181M	92180-0902	SHIM,T=1.838	แผ่นฉิม T=1.838	AR	AR	AR	AR
92181N	92180-0903	SHIM,T=1.850	แผ่นฉิม T=1.850	AR	AR	AR	AR
92181O	92180-0904	SHIM,T=1.863	แผ่นฉิม T=1.863	AR	AR	AR	AR
92181P	92180-0905	SHIM,T=1.875	แผ่นฉิม T=1.875	AR	AR	AR	AR
92181Q	92180-0906	SHIM,T=1.888	แผ่นฉิม T=1.888	AR	AR	AR	AR
92181R	92180-0907	SHIM,T=1.900	แผ่นฉิม T=1.900	AR	AR	AR	AR

This catalog covers:

'16-'18 ZX1000 SGFA/SHF/SJF/SJFA Engine-เครื่องยนต์

GROUP NO.

5

This page covers:

Valve(s)-วาล์ว(3/4)

E1210

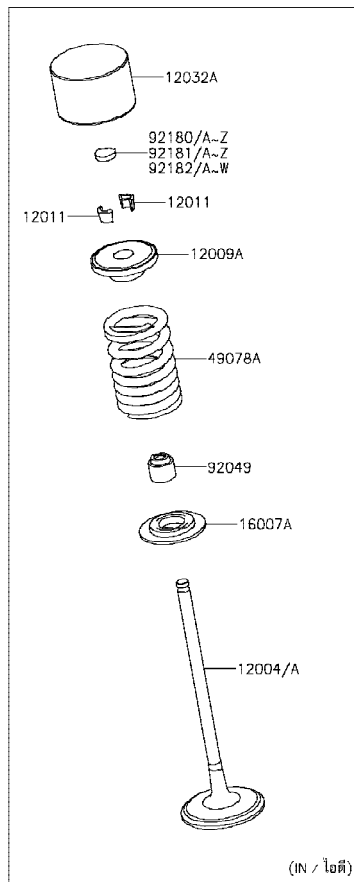
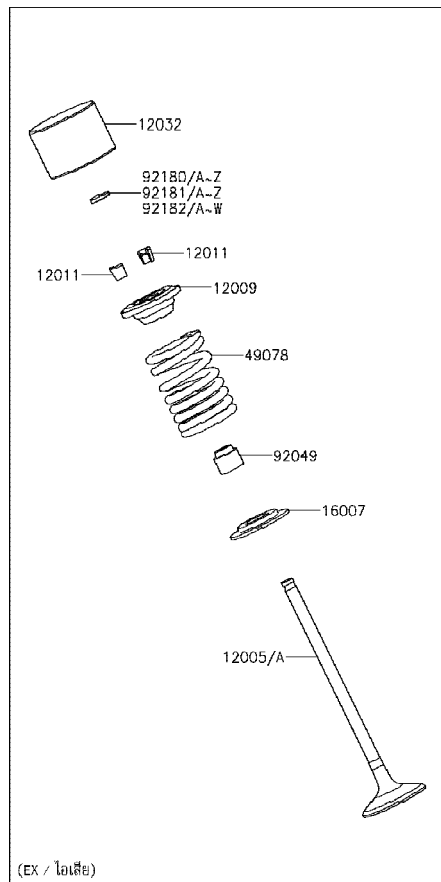

Ref No.	Part No.	Description-English ชื่ออะไหล่-อังกฤษ	Description-Thai ชื่ออะไหล่-ไทย	Quantity-ZX1000			
				'16 SGFA	'17 SHF	'18 SJF	'18 SJFA
92181S	92180-0908	SHIM,T=1.913	แผ่นฉิม T=1.913	AR	AR	AR	AR
92181T	92180-0909	SHIM,T=1.925	แผ่นฉิม T=1.925	AR	AR	AR	AR
92181U	92180-0910	SHIM,T=1.938	แผ่นฉิม T=1.938	AR	AR	AR	AR
92181V	92180-0911	SHIM,T=1.950	แผ่นฉิม T=1.950	AR	AR	AR	AR
92181W	92180-0912	SHIM,T=1.963	แผ่นฉิม T=1.963	AR	AR	AR	AR
92181X	92180-0913	SHIM,T=1.975	แผ่นฉิม T=1.975	AR	AR	AR	AR
92181Y	92180-0914	SHIM,T=1.988	แผ่นฉิม T=1.988	AR	AR	AR	AR
92181Z	92180-0915	SHIM,T=2.000	แผ่นฉิม T=2.000	AR	AR	AR	AR
92182	92180-0916	SHIM,T=2.013	แผ่นฉิม T=2.013	AR	AR	AR	AR
92182A	92180-0917	SHIM,T=2.025	แผ่นฉิม T=2.025	AR	AR	AR	AR
92182B	92180-0918	SHIM,T=2.038	แผ่นฉิม T=2.038	AR	AR	AR	AR
92182C	92180-0919	SHIM,T=2.050	แผ่นฉิม T=2.050	AR	AR	AR	AR
92182D	92180-0920	SHIM,T=2.063	แผ่นฉิม T=2.063	AR	AR	AR	AR
92182E	92180-0921	SHIM,T=2.075	แผ่นฉิม T=2.075	AR	AR	AR	AR
92182F	92180-0922	SHIM,T=2.088	แผ่นฉิม T=2.088	AR	AR	AR	AR
92182G	92180-0923	SHIM,T=2.100	แผ่นฉิม T=2.100	AR	AR	AR	AR
92182H	92180-0924	SHIM,T=2.113	แผ่นฉิม T=2.113	AR	AR	AR	AR
92182I	92180-0925	SHIM,T=2.125	แผ่นฉิม T=2.125	AR	AR	AR	AR
92182J	92180-0926	SHIM,T=2.138	แผ่นฉิม T=2.138	AR	AR	AR	AR
92182K	92180-0927	SHIM,T=2.150	แผ่นฉิม T=2.150	AR	AR	AR	AR
92182L	92180-0928	SHIM,T=2.163	แผ่นฉิม T=2.163	AR	AR	AR	AR
92182M	92180-0929	SHIM,T=2.175	แผ่นฉิม T=2.175	AR	AR	AR	AR
92182N	92180-0930	SHIM,T=2.188	แผ่นฉิม T=2.188	AR	AR	AR	AR
92182O	92180-0931	SHIM,T=2.200	แผ่นฉิม T=2.200	AR	AR	AR	AR
92182P	92180-0932	SHIM,T=2.213	แผ่นฉิม T=2.213	AR	AR	AR	AR
92182Q	92180-0933	SHIM,T=2.225	แผ่นฉิม T=2.225	AR	AR	AR	AR
92182R	92180-0934	SHIM,T=2.238	แผ่นฉิม T=2.238	AR	AR	AR	AR
92182S	92180-0935	SHIM,T=2.250	แผ่นฉิม T=2.250	AR	AR	AR	AR
92182T	92180-0936	SHIM,T=2.263	แผ่นฉิม T=2.263	AR	AR	AR	AR
92182U	92180-0937	SHIM,T=2.275	แผ่นฉิม T=2.275	AR	AR	AR	AR

This catalog covers:

'16~'18 ZX1000 SGFA/SHF/SJF/SJFA Engine-เครื่องยนต์

GROUP NO.

5

This page covers:

Valve(s)-วาล์ว(4/4)

E1210

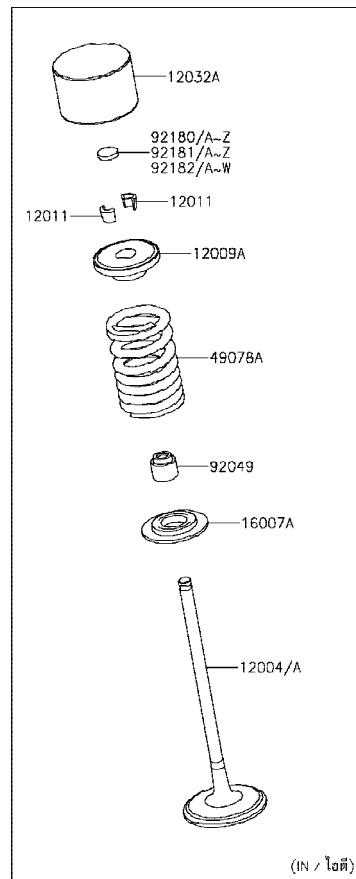
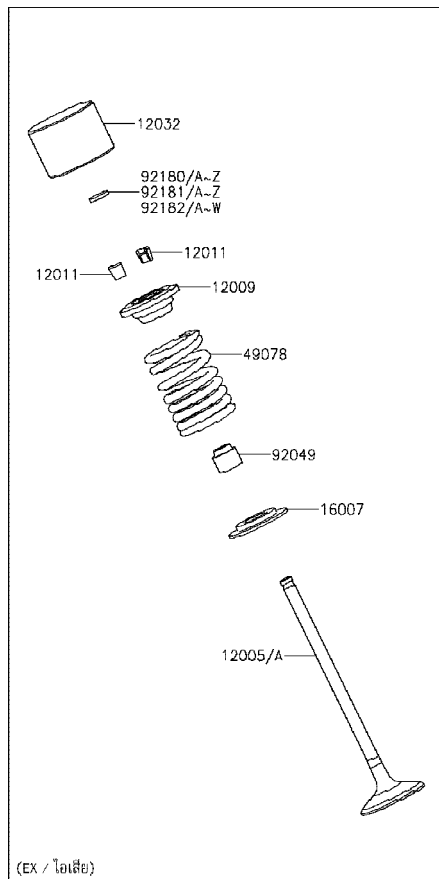

Ref No.	Part No. หมายเลขอะไหล่	Description-English ชื่ออะไหล่-อังกฤษ	Description-Thai ชื่ออะไหล่-ไทย	Quantity-ZX1000			
				'16 SGFA	'17 SHF	'18 SJF	'18 SJFA
92182V	92180-0938	SHIM,T=2.288	แผ่นฉิม T=2.288	AR	AR	AR	AR
92182W	92180-0939	SHIM,T=2.300	แผ่นฉิม T=2.300	AR	AR	AR	AR

'16~'18 ZX1000 SGFA/SHF/SJF/SJFA Engine-เครื่องยนต์

6

Camshaft(s)/Tensioner-เพลาารวลิ้น/ตัวดันโซ่



Ref No.	Part No.	Description-English	Description-Thai	Quantity-ZX1000			
				'16	'17	'18	'18
	หมายเลขอะไหล่	ชื่ออะไหล่-อังกฤษ	ชื่ออะไหล่-ไทย	SGFA	SHF	SJF	SJFA
11061	11061-0999	GASKET,TENSIONER	ปะเก็นตัวดันโซ่	1			
12046	12046-0590	SPROCKET,32T	เฟืองทอมิ่ง 32 T	2	2	2	2
12048	12048-0088	TENSIONER-ASSY	ตัวดันโซ่		1	1	1
12048A	12048-0096	TENSIONER-ASSY	ตัวดันโซ่	1			
12053	12053-0173	GUIDE-CHAIN,UPP	ยางดันโซ่-ตัวบน	1	1	1	1
12053A	12053-0175	GUIDE-CHAIN,FR	ตัวรองโซ่-ตัวหน้า	1	1	1	1
12053B	12053-0228	GUIDE-CHAIN,RR	ตัวรองโซ่-ตัวหลัง	1	1	1	1
13107	13107-0157	SHAFT,CHAIN GUIDE	แกนยึดยางดันโซ่	1	1	1	1
49118	49118-0860	CAMSHAFT-COMP,INTAKE	เพลาราวลิ้น-ไอดี	1	1	1	1
49118A	49118-0869	CAMSHAFT-COMP,EXHAUST	เพลาราวลิ้น-ไอเสีย	1	1	1	1
92043	92043-0062	PIN,7X30.7	สลัก 7X30.7 มม.	1	1	1	1
92055	92055-0053	RING-O,20.8X1.9	โอริง 20.8x1.9 มม.		1	1	1
92057	92057-0202	CHAIN,98XRH2015-126M	โซ่ราวลิ้น 98XRH2015-126M	1	1	1	1
92150	92150-1779	BOLT,FLANGED-SMALL,6X25	โบลท์ 6X25 มม.		2	2	2
92152	92152-0413	COLLAR	ปลอกทรงโบลท์	1	1	1	1
92153	92153-0455	BOLT,FLANGED,6X8	โบลท์ 6X8 มม.	4	4	4	4
92153A	92153-1380	BOLT,6X6	โบลท์ 6X6 มม.	1			
120	120CA0625	BOLT-SOCKET,6X25	โบลท์ 6X25 มม.	1	1	1	1
132	132BC0630	BOLT-FLANGED-SMALL,6X30	โบลท์ 6X30 มม.	2			
670	670D1509	O RING,9MM	โอริง 9 มม.	1	1	1	1
670A	670D2010	O RING,10MM	โอริง 10 มม.	1			

This catalog covers:

'16-'18 ZX1000 SGFA/SHF/SJF/SJFA Engine-เครื่องยนต์

GROUP NO.

7

This page covers:

Crankshaft/Piston(s)-เพลาคือเหวี่ยง/ลูกสูบ

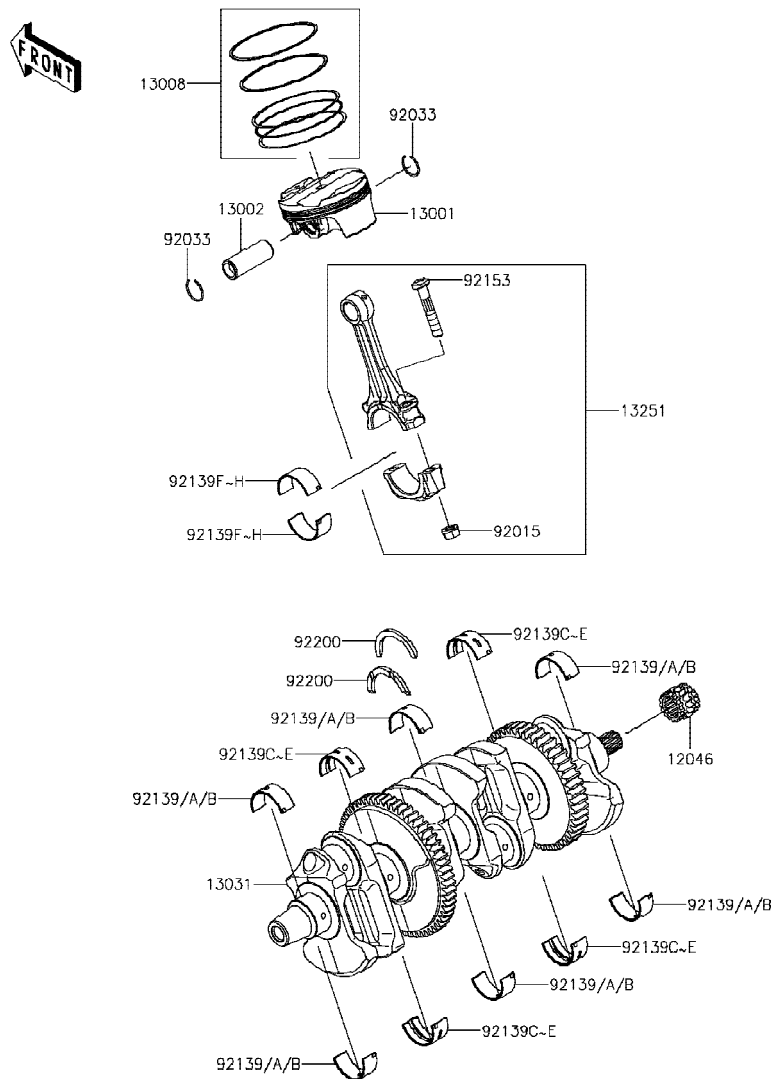

E1320

Ref No.	Part No. หมายเลขอะไหล่	Description-English ชื่ออะไหล่-อังกฤษ	Description-Thai ชื่ออะไหล่-ไทย	Quantity-ZX1000			
				'16 SGFA	'17 SHF	'18 SJF	'18 SJFA
12046	12046-0033	SPROCKET,16T	เฟือง 16 T	1	1	1	1
13001	13001-0774	PISTON-ENGINE	ลูกสูบ สแตนดาร์ด	4	4	4	4
13002	13002-0004	PIN-PISTON	สลักลูกสูบ	4	4	4	4
13008	13008-0562	RING-SET-PISTON	แหวนลูกสูบ	4	4	4	4
13031	13031-0833	CRANKSHAFT-COMP	เพลาคือเหวี่ยง	1	1	1	1
13251	13251-0725-HH	ROD-ASSY-CONNECTING,H	ก้านสูบ(ชุด)	4	4	4	4
92015	92015-1311	NUT,FLANGED,8MM	น็อต 8 มม.	8	8	8	8
92033	92033-1054	RING-SNAP	คลิปล็อกสลักลูกสูบ	8	8	8	8
92139	92139-0298	BUSHING,#1,BLUE	บุชเพลาคือเหวี่ยง#1,สีน้ำเงิน	AR	AR	AR	AR
92139A	92139-0299	BUSHING,#1,BLACK	บุชเพลาคือเหวี่ยง,#1,สีดำ	6	6	6	6
92139B	92139-0300	BUSHING,#1,BROWN	บุชเพลาคือเหวี่ยง#1,สีน้ำตาล	AR	AR	AR	AR
92139C	92139-0301	BUSHING,#2,BLUE	บุชเพลาคือเหวี่ยง,#2,สีน้ำเงิน	AR	AR	AR	AR
92139D	92139-0302	BUSHING,#2,BLACK	บุชเพลาคือเหวี่ยง,#2,สีดำ	4	4	4	4
92139E	92139-0303	BUSHING,#2,BROWN	บุชเพลาคือเหวี่ยง,#2,สีน้ำตาล	AR	AR	AR	AR
92139F	92139-0853	BUSHING,PIN,BLUE	บุชก้านสูบ-สีน้ำเงิน	8	8	8	8
92139G	92139-0854	BUSHING,PIN,BLACK	บุชก้านสูบ-สีดำ	AR	AR	AR	AR
92139H	92139-0855	BUSHING,PIN,BROWN	บุชก้านสูบ-สีน้ำตาล	AR	AR	AR	AR
92153	92153-0809	BOLT,CON-ROD,8X45.5	โบลท์ก้านสูบ 8X45.5 มม.	8	8	8	8
92200	92200-0424	WASHER,T=3.25	แหวนรอง T=3.25 มม.	2	2	2	2

This catalog covers:

'16-'18 ZX1000 SGFA/SHF/SJF/SJFA Engine-เครื่องยนต์

GROUP NO.

8

This page covers:

Balancer-บาลานเซอร์

E1323

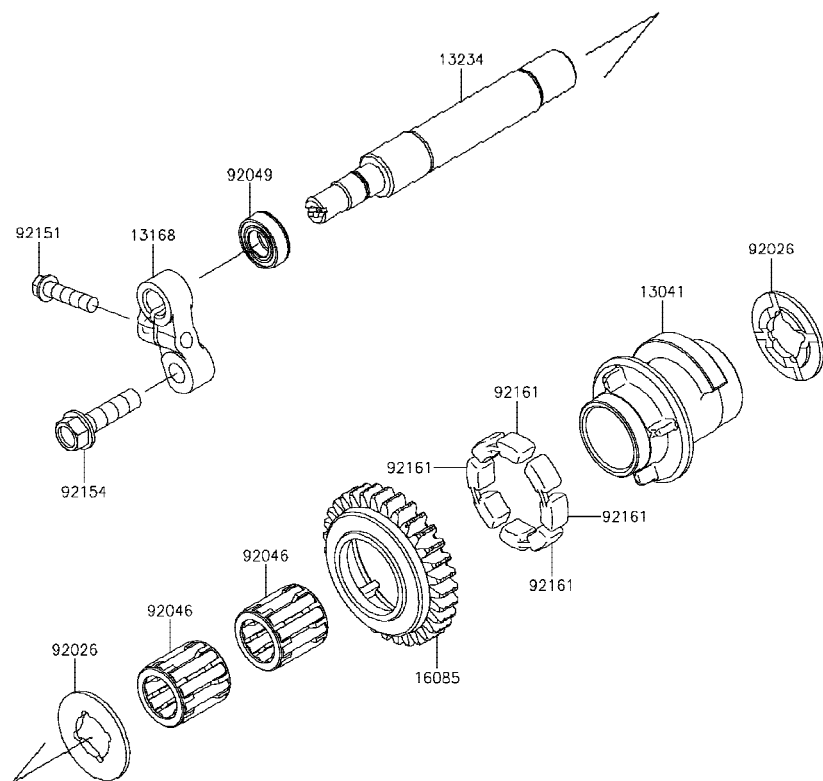

Ref No.	Part No. หมายเลขอะไหล่	Description-English ชื่ออะไหล่-อังกฤษ	Description-Thai ชื่ออะไหล่-ไทย	Quantity-ZX1000			
				'16 SGFA	'17 SHF	'18 SJF	'18 SJFA
13041	13041-0047	BALANCER	เพลาบาลานเซอร์	1	1	1	1
13168	13168-0831	LEVER, BACKLASH ADJUSTMENT	ขวยึด	1	1	1	1
13234	13234-0589	SHAFT-COMP	เพลา	1	1	1	1
16085	16085-0144	GEAR, BALANCER, 31T	ganv'บาลานเซอร์ 31 T	1	1	1	1
92026	92026-0082	SPACER	ปลอกทรง	2	2	2	2
92046	92046-1266	BEARING-NEEDLE	ลูกปืนเข็ม	2	2	2	2
92049	92049-0720	SEAL-OIL	ซีล	1	1	1	1
92151	92151-1930	BOLT, FLANGED-SMALL, 6X25	โบลท์ 6X25 มม.	1	1	1	1
92154	92154-1796	BOLT, FLANGED, 8X30	โบลท์ 8X30 มม.	1	1	1	1
92161	92161-1055	DAMPER	ยาง	4	4	4	4

This catalog covers:

'16-'18 ZX1000 SGFA/SHF/SJF/SJFA Engine-เครื่องยนต์

GROUP NO.

9

This page covers:

Clutch-คลัทช์

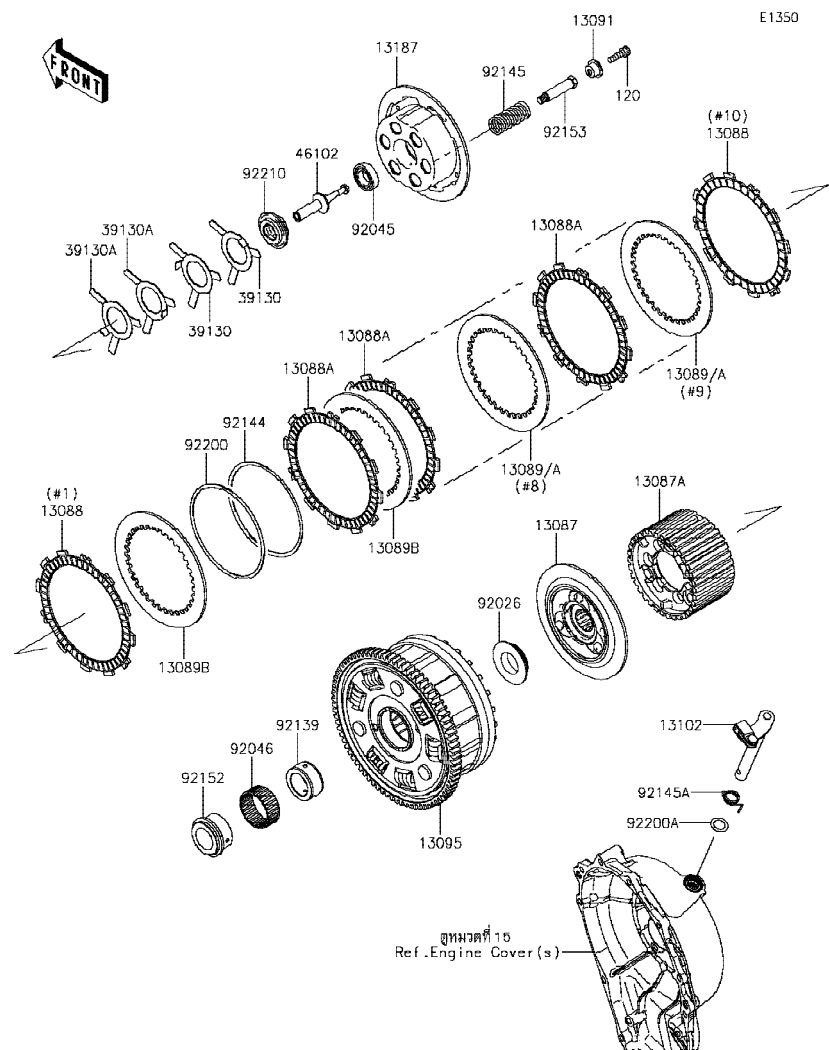

Ref No.	Part No. หมายเลขอะไหล่	Description-English ชื่ออะไหล่-อังกฤษ	Description-Thai ชื่ออะไหล่-ไทย	Quantity-ZX1000			
				'16 SGFA	'17 SHF	'18 SJF	'18 SJFA
13087	13087-0010	HUB-CLUTCH	คูมคลัทช์	1	1	1	1
13087A	13087-0011	HUB-CLUTCH	เฟืองคูมคลัทช์	1	1	1	1
13088	13088-0003	PLATE-FRICTION	แผ่นคลัทช์	2	2	2	2
13088A	13088-0013	PLATE-FRICTION	แผ่นคลัทช์ชั้นกลาง	8	8	8	8
13089	13089-0008	PLATE-CLUTCH,T=2.3	แผ่นคลัทช์เหล็ก T=2.3 มม.	AR	AR	AR	AR
13089A	13089-0009	PLATE-CLUTCH,T=2.6	แผ่นคลัทช์เหล็ก T=2.6 มม.	2	2	2	2
13089B	13089-1093	PLATE-CLUTCH,T=2.9	แผ่นคลัทช์เหล็ก T=2.9 มม.	7	7	7	7
13091	13091-1840	HOLDER,CLUTCH SPRING	จานรองสปริงคลัทช์	6	6	6	6
13095	13095-0582	HOUSING-COMP-CLUTCH	เสื้อคลัทช์	1	1	1	1
13102	13102-0049	RELEASE-COMP-CLUTCH	ขากดคลัทช์	1	1	1	1
13187	13187-0006	PLATE-CLUTCH OPERATING	จานสปริงคลัทช์	1	1	1	1
39130	39130-1078	SPRING-LEAF	แผ่นสปริง	2	2	2	2
39130A	39130-1079	SPRING-LEAF	แผ่นสปริง	2	2	2	2
46102	46102-0609	ROD	ก้านต่อ	1	1	1	1
92026	92026-0164	SPACER	แหวนรอง	1	1	1	1
92045	92045-1053	BEARING-BALL,6903/2A	ลูกปืนแกนกดคลัทช์	1	1	1	1
92046	92046-0041	BEARING-NEEDLE	ดัดับลูกปืน	1	1	1	1
92139	92139-0304	BUSHING,25X38X17.3	บุช 25X38X17.3 มม.	1	1	1	1
92144	92144-1854	SPRING,FRICTION PLATE	แผ่นสปริงคลัทช์	1	1	1	1
92145	92145-0220	SPRING,CLUTCH	สปริงคลัทช์	6	6	6	6
92145A	92145-0325	SPRING,RELEASE-COMP	สปริงขากดคลัทช์	1	1	1	1
92152	92152-0866	COLLAR	ปลอก	1	1	1	1
92153	92153-0797	BOLT	bolt	6	6	6	6
92200	92200-1260	WASHER,FRICTION PLATE	แหวนรอง	1	1	1	1
92200A	92200-1487	WASHER,12X18.5X0.5	แหวนรอง 12X18.5X0.5 มม.	1	1	1	1
92210	92210-0152	NUT	น็อต	1	1	1	1
120	120Q0620	BOLT-SOCKET,6X20	bolt 6X20 มม.	6	6	6	6

This catalog covers:

'16-'18 ZX1000 SGFA/SHF/SJF/SJFA Engine-เครื่องยนต์

GROUP NO.

10

This page covers:

Transmission-เฟืองเกียร์ถ่ายทอดกำลัง(1/2)

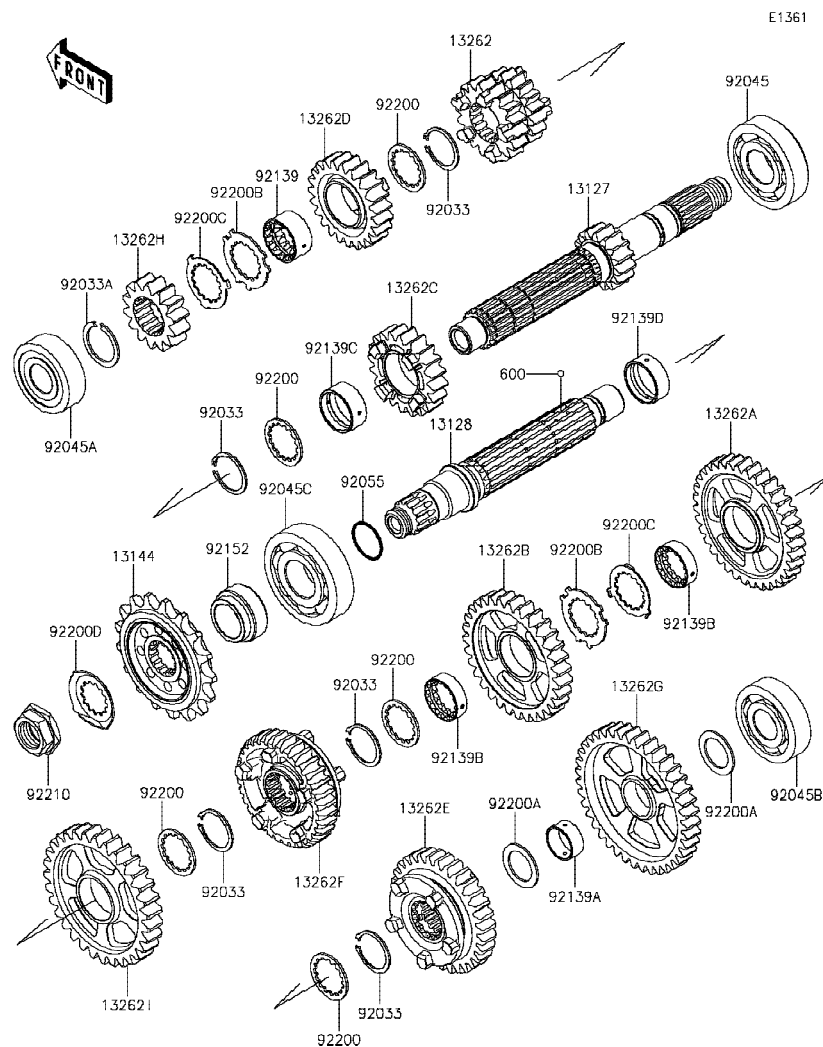

Ref No.	Part No.	Description-English ชื่ออะไหล่-อังกฤษ	Description-Thai ชื่ออะไหล่-ไทย	Quantity-ZX1000			
				'16 SGFA	'17 SHF	'18 SJF	'18 SJFA
13127	13127-0671	SHAFT-TRANSMISSION INPUT,15T	เพลาารวเกียร์ขับ 15 T	1	1	1	1
13128	13128-0670	SHAFT-TRANSMISSION OUTPUT	เพลาารวเกียร์กำลัง	1	1	1	1
13144	13144-0004	SPROCKET-OUTPUT,17T,#525	สเดอหน้า 17 T,#525	1	1	1	1
13262	13262-1188	GEAR,INPUT 3RD&4TH,18T&18T	เฟืองขับเกียร์สาม&สี่ 18&18 T	1	1	1	1
13262A	13262-1192	GEAR,OUTPUT 3RD,35T	เฟืองกำลังเกียร์สาม 35 T	1	1	1	1
13262B	13262-1193	GEAR,OUTPUT 4TH,31T	เฟืองกำลังเกียร์สี่ 31 T	1	1	1	1
13262C	13262-1203	GEAR,INPUT 5TH,20T	เฟืองขับเกียร์ห้า 20 T	1	1	1	1
13262D	13262-1204	GEAR,INPUT 6TH,23T	เฟืองขับเกียร์หก 23 T	1	1	1	1
13262E	13262-1205	GEAR,OUTPUT 5TH,31T	เฟืองกำลังเกียร์ห้า 31 T	1	1	1	1
13262F	13262-1206	GEAR,OUTPUT 6TH,32T	เฟืองกำลังเกียร์หก 32 T	1	1	1	1
13262G	13262-1207	GEAR,OUTPUT LOW,39T	เฟืองกำลังเกียร์หนึ่ง 39 T	1	1	1	1
13262H	13262-1210	GEAR,INPUT 2ND,14T	เฟืองขับเกียร์สอง 14 T	1	1	1	1
13262I	13262-1211	GEAR,OUTPUT 2ND,31T	เฟืองกำลังเกียร์สอง 31 T	1	1	1	1
92033	92033-1037	RING-SNAP,25.9X30.6X1.2	แหวนล็อก 25.9x1.2 มม.	5	5	5	5
92033A	92033-1249	RING-SNAP,T=1.5	แหวนล็อก 1.5 มม.	1	1	1	1
92045	92045-0047	BEARING-BALL,830045-5SH2	ดัดับลูกปืน	1	1	1	1
92045A	92045-0048	BEARING-BALL,DG2152RDDSH2	ดัดับลูกปืน	1	1	1	1
92045B	92045-0156	BEARING-BALL,63/22LU	ดัดับลูกปืน 63/22LU	1	1	1	1
92045C	92045-1189	BEARING-BALL,63/28	ดัดับลูกปืน 63/28	1	1	1	1
92055	92055-1293	RING-O,21.5X1.5	โอริง 21.5 มม.	1	1	1	1
92139	92139-0036	BUSHING,GEAR,6TH IN	บุษเกียร์	1	1	1	1
92139A	92139-0038	BUSHING,GEAR,LOW OUT	บุษเกียร์	1	1	1	1
92139B	92139-0309	BUSHING,25.0X31.0X9.4	บุษ 25.0X31.0X9.4 มม.	2	2	2	2
92139C	92139-0324	BUSHING,28.1X31.0X13.5	บุษ 28.1X31.0X13.5 มม.	1	1	1	1
92139D	92139-0734	BUSHING,28.1X31.0X11.5	บุษ 28.1X31.0X11.5 มม.	1	1	1	1
92152	92152-0885	COLLAR	ปลอก	1	1	1	1
92200	92200-0050	WASHER,28.3X34.0X1.6	แหวนรอง 28.3X34.0X1.6 มม.	5	5	5	5
92200A	92200-0138	WASHER,22.1X32.0X1.4	แหวนรอง 22.1X32.0X1.4 มม.	2	2	2	2
92200B	92200-1522	WASHER,25.8X40.5X1.5	แหวนรอง 25.8X40.5X1.5 มม.	2	2	2	2
92200C	92200-1523	WASHER,25.2X37.0X1.0	แหวนรอง 25.2X37.0X1.0 มม.	2	2	2	2

This catalog covers:

'16-'18 ZX1000 SGFA/SHF/SJF/SJFA Engine-เครื่องยนต์

GROUP NO.

10

This page covers:

Transmission-เฟืองเกียร์ถ่ายทอดกำลัง(2/2)

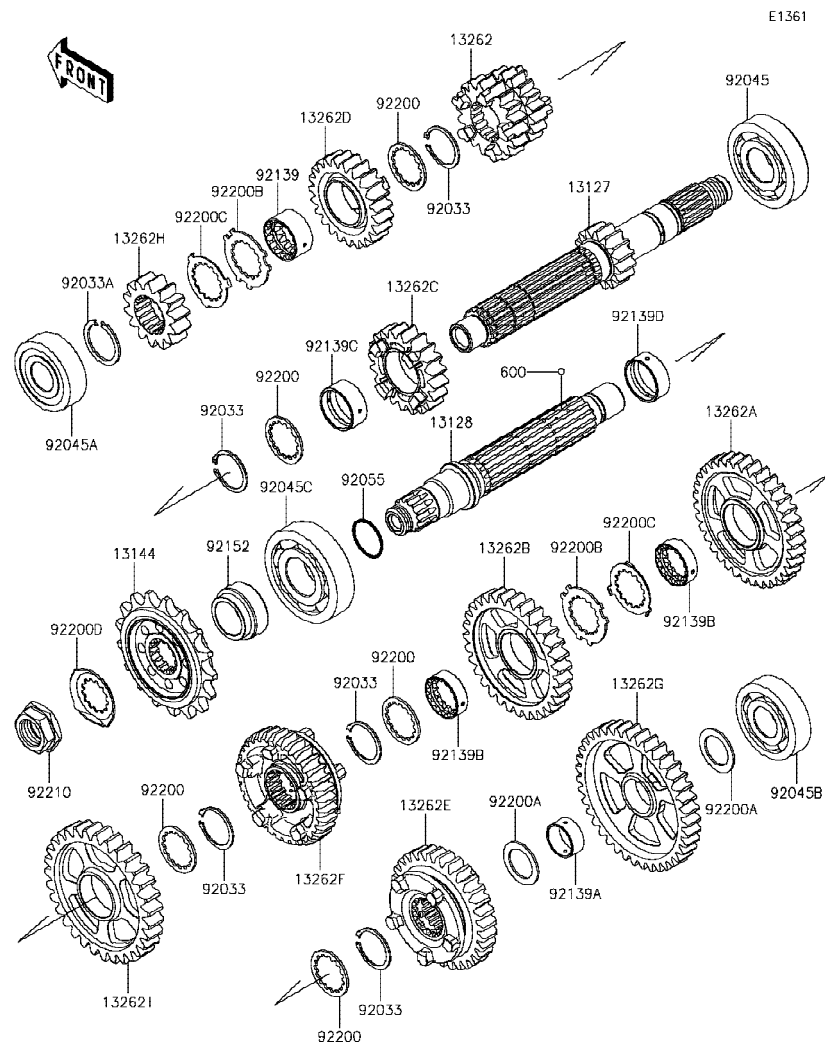

Ref No.	Part No. หมายเลขอะไหล่	Description-English ชื่ออะไหล่-อังกฤษ	Description-Thai ชื่ออะไหล่-ไทย	Quantity-ZX1000			
				'16 SGFA	'17 SHF	'18 SJF	'18 SJFA
92200D	92200-1720	WASHER	แหวนรอง	1	1	1	1
92210	92210-0850	NUT,20MM	น็อต 20 มม.	1	1	1	1
600	600A0500	BALL-STEEL,5/32	เม็ดลูกปืน 5/32	3	3	3	3

This catalog covers:

'16-'18 ZX1000 SGFA/SHF/SJF/SJFA Engine-เครื่องยนต์

GROUP NO.

11

This page covers:

Gear Change Drum/Shift Fork(s)-กระปุกเกียร์/ก้ามปูเกียร์

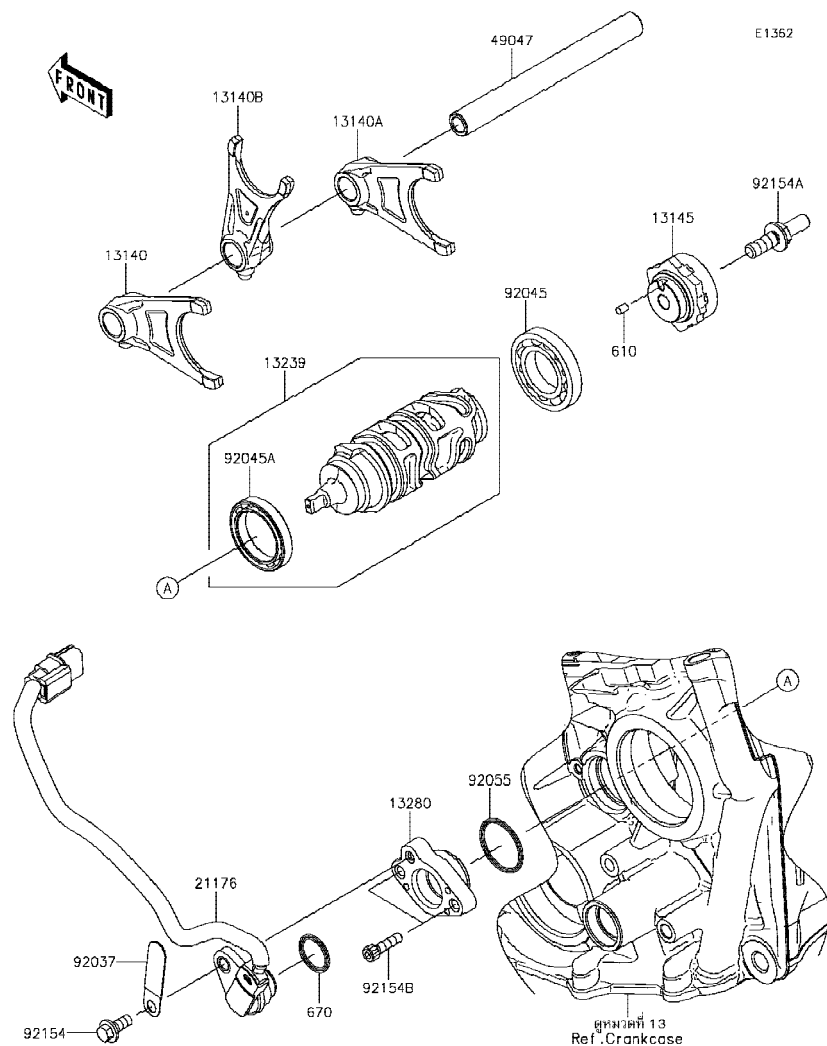

Ref No.	Part No. หมายเลขอะไหล่	Description-English ชื่ออะไหล่-อังกฤษ	Description-Thai ชื่ออะไหล่-ไทย	Quantity-ZX1000			
				'16 SGFA	'17 SHF	'18 SJF	'18 SJFA
13140	13140-0064	FORK-SHIFT,OUTPUT,LH	ก้ามปูเกียร์	1	1	1	1
13140A	13140-0065	FORK-SHIFT,OUTPUT,RH	ก้ามปูเกียร์	1	1	1	1
13140B	13140-0650	FORK-SHIFT,INPUT,CNT	ก้ามปูเกียร์	1	1	1	1
13145	13145-0051	CAM-CHANGE DRUM	ลูกเบี้ยวเปลี่ยนเกียร์	1	1	1	1
13239	13239-0041	DRUM-ASSY-CHANGE	กระปุกเกียร์(ชุด)	1	1	1	1
13280	13280-0846	HOLDER,GEAR POSITION SENSOR	ขายึด	1	1	1	1
21176	21176-0820	SENSOR,GEAR POSITION	ตัววัดตำแหน่งเกียร์	1	1	1	1
49047	49047-0623	ROD-SHIFT	แกนก้ามปูเกียร์	1	1	1	1
92037	92037-1539	CLAMP,L=45	เข็มขัดรัด	1	1	1	1
92045	92045-1045	BEARING-BALL,16005	ดลบลูกปืน #16005	1	1	1	1
92045A	92045-1152	BEARING-BALL,6806	ดลบลูกปืน #6806	1	1	1	1
92055	92055-091	RING-O,27.7X2.4	โอริง 27.7X2.4 มม.	1	1	1	1
92154	92154-1797	BOLT,FLANGED,6X14	โบลท์ 6X14 มม.	1	1	1	1
92154A	92154-1883	BOLT	โบลท์	1	1	1	1
92154B	92154-2084	BOLT,SOCKET,5X20	โบลท์ 5X20 มม.	2	2	2	2
610	610A0406	ROLLER,4X6	สลัก 4X6 มม.	1	1	1	1
670	670D2018	O RING,18MM	โอริง 18 มม.	1	1	1	1

This catalog covers:

'16-'18 ZX1000 SGFA/SHF/SJF/SJFA Engine-เครื่องยนต์

GROUP NO.

12

This page covers:

Gear Change Mechanism-คันเกียร์

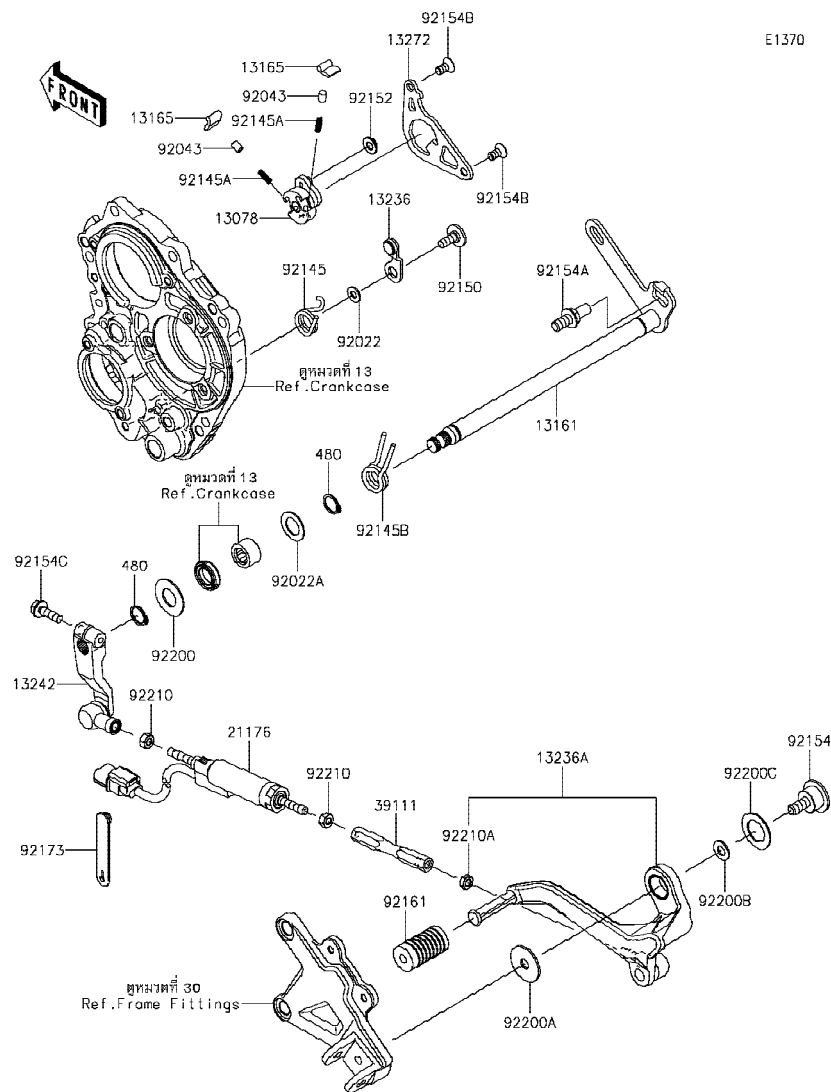

E1370

Ref No.	Part No.	Description-English	Description-Thai	Quantity-ZX1000			
				'16 SGFA	'17 SHF	'18 SJF	'18 SJFA
13078	13078-0012	RATCHET	ฟันจับเฟือง	1	1	1	1
13161	13161-0078	LEVER-COMP-CHANGE SHAFT	แกนคันเกียร์	1	1	1	1
13165	13165-0018	PAWL	แผ่นเลื่อนเกียร์	2	2	2	2
13236	13236-0192	LEVER-COMP, POSITION	ขาล็อคเกียร์	1	1	1	1
13236A	13236-0769	LEVER-COMP, CHANGE PEDAL	คันเกียร์	1	1	1	1
13242	13242-0128	LEVER-ASSY-CHANGE	ขาต่อคันเกียร์	1	1	1	1
13272	13272-2171	PLATE	แผ่นรอง	1	1	1	1
21176	21176-0811	SENSOR, QUICK SHIFTER	ตัววัดคันเกียร์	1	1	1	1
39111	39111-0338	ROD-TIE	ก้านต่อ	1	1	1	1
92022	92022-1827	WASHER, 6X12.8X1.2	แหวนรอง 6X12.8X1.2 มม.	1	1	1	1
92022A	92022-272	WASHER, 14.3X24X1	แหวนรองลูกปืนเกียร์	1	1	1	1
92043	92043-1676	PIN, PLUNGER	สลัก	2	2	2	2
92145	92145-0849	SPRING	สปริง	1	1	1	1
92145A	92145-1490	SPRING	สปริง	2	2	2	2
92145B	92145-1734	SPRING	สปริง	1	1	1	1
92150	92150-1673	BOLT, SOCKET, 6X16	โบลท์ 6X16 มม.	1	1	1	1
92152	92152-1414	COLLAR	บุช	1	1	1	1
92154	92154-1884	BOLT	โบลท์	1	1	1	1
92154A	92154-1885	BOLT, RETURN SPRING	โบลท์	1	1	1	1
92154B	92154-1886	BOLT, TORX, 6X8.7	โบลท์ 6X8.7 มม.	2	2	2	2
92154C	92154-2090	BOLT, FLANGED, 6X20	โบลท์ 6x20 มม.	1	1	1	1
92161	92161-0871	DAMPER	ยาง	1	1	1	1
92173	92173-1526	CLAMP	เข็มขัด	1	1	1	1
92200	92200-0265	WASHER	แหวนรอง	1	1	1	1
92200A	92200-0810	WASHER, 8.2X30X1.5	แหวนรอง 8.2X30X1.5 มม.	1	1	1	1
92200B	92200-0811	WASHER, 8.2X18X1.2	แหวนรอง 8.2X18X1.2 มม.	1	1	1	1
92200C	92200-0812	WASHER, 18.3X30X1	แหวนรอง 18.3X30X1 มม.	1	1	1	1
92210	92210-1100	NUT, 6MM	น็อต 6 มม.	2	2	2	2
92210A	92210-1101	NUT, LEFT HANDED, 6MM	น็อต 6 มม.	1	1	1	1
480	480J1400	CIRCLIP-TYPE-C, 14MM	ปืนล็อค 14 มม.	2	2	2	2

This catalog covers:

'16-'18 ZX1000 SGFA/SHF/SJF/SJFA Engine-เครื่องยนต์

GROUP NO.

13

This page covers:

Crankcase-เครื่องเครื่องยนต์(1/2)

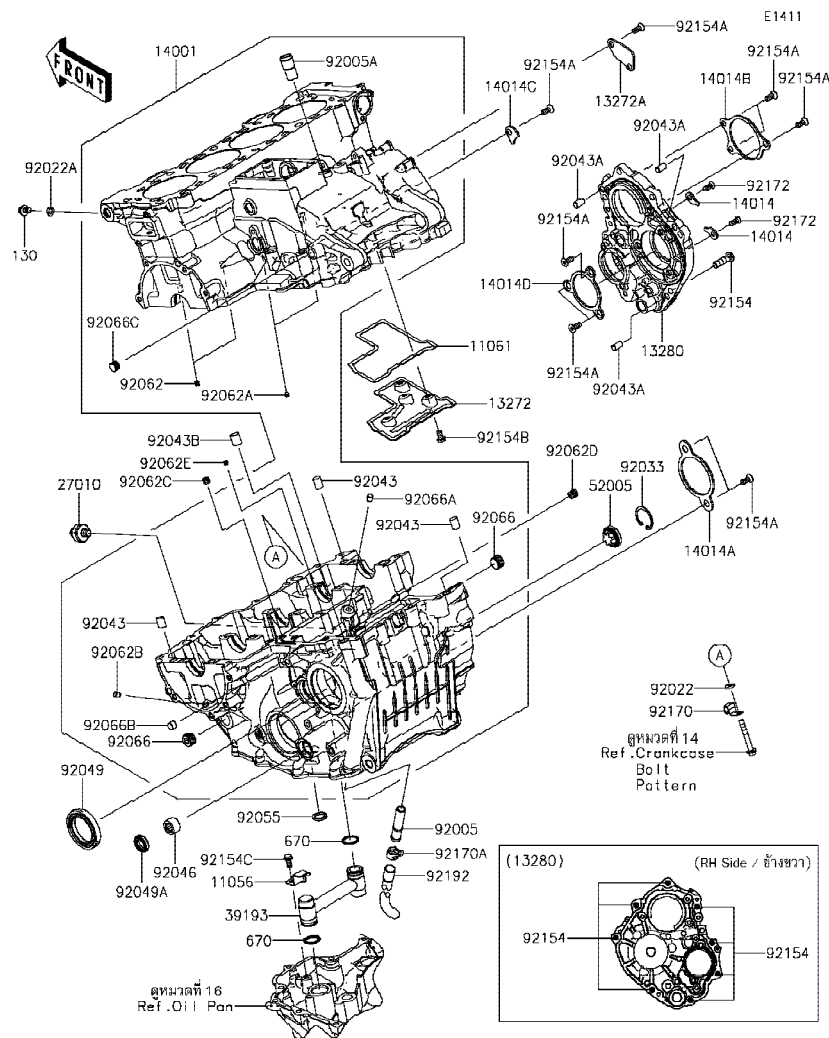

Ref No.	Part No. หมายเลขอะไหล่	Description-English ชื่ออะไหล่-อังกฤษ	Description-Thai ชื่ออะไหล่-ไทย	Quantity-ZX1000			
				'16 SGFA	'17 SHF	'18 SJF	'18 SJFA
11056	11056-0189	BRACKET,OIL PIPE	ขวยึดท่อน้ำมัน	1	1	1	1
11061	11061-0435	GASKET,BREATHER ROOM	ปะเก็น	1	1	1	1
13272	13272-0886	PLATE,BREATHER ROOM	แผ่นกันห้องหายใจ	1	1	1	1
13272A	13272-0887	PLATE	แผ่นกัน	1	1	1	1
13280	13280-0859	HOLDER,TRANSMISSION	ขวยึด	1	1	1	1
14001	14001-0656	SET-CRANKCASE	เครื่องเครื่องยนต์(ชุด)	1	1	1	1
14014	14014-0042	PLATE-POSITION	แผ่นลิ้น	2	2	2	2
14014A	14014-0044	PLATE-POSITION	แผ่นลิ้น	1	1	1	1
14014B	14014-0046	PLATE-POSITION	แผ่นลิ้น	1	1	1	1
14014C	14014-0559	PLATE-POSITION	แผ่นลิ้น	1	1	1	1
14014D	14014-0560	PLATE-POSITION	แผ่นลิ้น	1	1	1	1
27010	27010-1313	SWITCH,OIL PRESSURE	สวิทช์แรงดันน้ำมันเครื่อง	1	1	1	1
39193	39193-0061	PIPE-OIL	ท่อน้ำมัน	1	1	1	1
52005	52005-1120	GAUGE	เกจวัดระดับน้ำมันเกียร์	1	1	1	1
92005	92005-0126	FITTING	ข้อต่อ	1	1	1	1
92005A	92005-1238	FITTING,BREATHER	ข้อต่อท่อ	1	1	1	1
92022	92022-1523	WASHER,6.5X13X2.0	แหวนรอง 6.5X13X2.0 มม.	1	1	1	1
92022A	92022-304	WASHER,6.2X11X1	แหวนรอง 6.2X11X1 มม.	1	1	1	1
92033	92033-1305	RING-SNAP	คลิปลิ้น	1	1	1	1
92043	92043-1506	PIN,10X14	สลัก 10x14 มม.	3	3	3	3
92043A	92043-1567	PIN,8X14	สลัก 8x14 มม.	3	3	3	3
92043B	92043-4009	PIN,10.1X12X14	สลัก 10.1X12X14 มม.	1	1	1	1
92046	92046-0043	BEARING-NEEDLE,HK1412FM	ลูกปืนราวเกียร์	1	1	1	1
92049	92049-0068	SEAL-OIL,TC38 57 8	ซีล	1	1	1	1
92049A	92049-1520	SEAL-OIL,TC14245	ซีลแกนเกียร์	1	1	1	1
92055	92055-0211	RING-O	โอริง	1	1	1	1
92062	92062-0004	NOZZLE	หัวฉีด	2	2	2	2
92062A	92062-0010	NOZZLE	หัวฉีด	2	2	2	2
92062B	92062-0012	NOZZLE	เข็มลูบ	1	1	1	1
92062C	92062-0020	NOZZLE,8X8	เข็มลูบ	1	1	1	1

'16~'18 ZX1000 SGFA/SHF/SJF/SJFA Engine-เครื่องยนต์

13

Crankcase-เครื่องเครื่องยนต์(2/2)

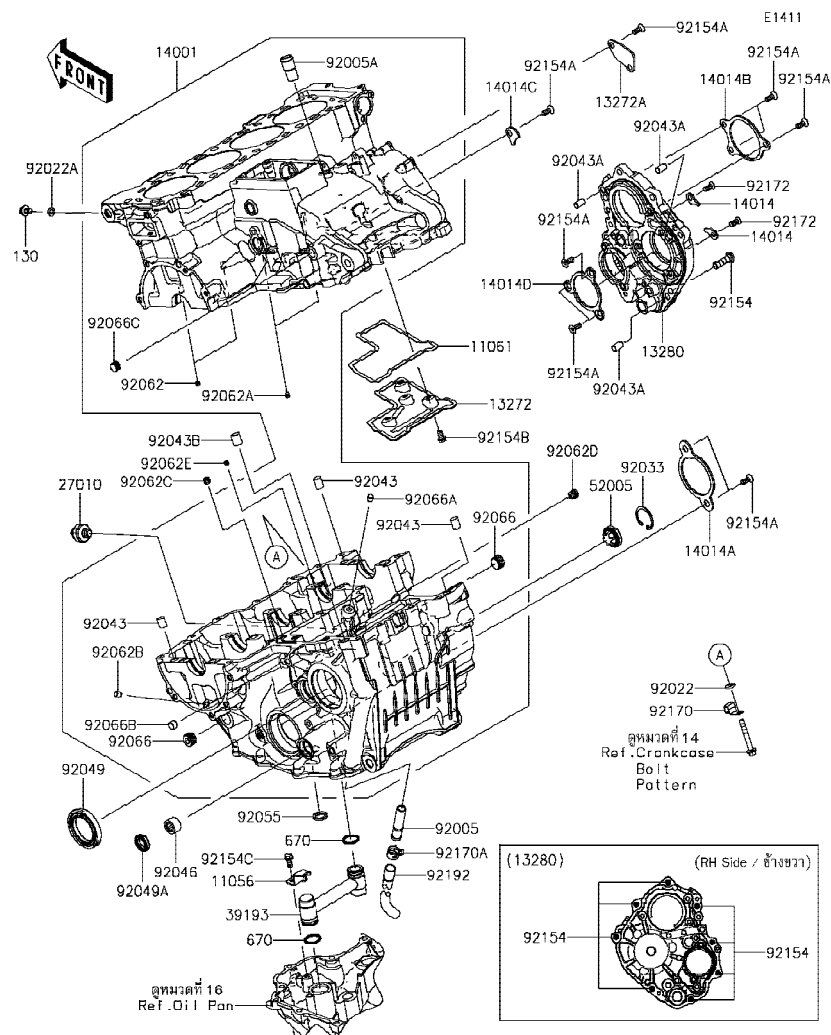

Ref No.	Part No. หมายเลขอะไหล่	Description-English ชื่ออะไหล่-อังกฤษ	Description-Thai ชื่ออะไหล่-ไทย	Quantity-ZX1000			
				'16 SGFA	'17 SHF	'18 SJF	'18 SJFA
92062D	92062-0021	NOZZLE,10X10	เข็มฉีดยา	1	1	1	1
92062E	92062-1081	NOZZLE,6X8,SILVER	เข็มฉีดยา	1	1	1	1
92066	92066-0839	PLUG	น๊อต	2	2	2	2
92066A	92066-1012	PLUG,OIL LINE,7.2X8	จุกยาง	1	1	1	1
92066B	92066-1013	PLUG	น๊อต	1	1	1	1
92066C	92066-1110	PLUG	จุกอุดแคว้ง	1	1	1	1
92154	92154-0415	BOLT,TORX,8X28	โบลท์ทอร์ค 8X28 มม.	8	8	8	8
92154A	92154-1821	BOLT,TORX,6X11.7	โบลท์ 6X11.7 มม.	11	11	11	11
92154B	92154-1887	BOLT,FLANGED,6X10	โบลท์ 6X10 มม.	4	4	4	4
92154C	92154-1888	BOLT,FLANGED-SMALL,6X12	โบลท์ 6X12 มม.	1	1	1	1
92170	92170-1804	CLAMP	คลิป締	1	1	1	1
92170A	92170-1938	CLAMP	เข็มขัดรัด	1	1	1	1
92172	92172-0961	SCREW,TORX,6X14	สกรู 6X14 มม.	2	2	2	2
92192	92192-0985	TUBE,10.5X13X80	ท่อยาง	1	1	1	1
130	130BD0610	BOLT-FLANGED,6X10	โบลท์ 6X10 มม.	1	1	1	1
670	670D2018	O RING,18MM	โอริง 18 มม.	2	2	2	2

This catalog covers:

'16-'18 ZX1000 SGFA/SHF/SJF/SJFA Engine-เครื่องยนต์

GROUP NO.

14

This page covers:

Crankcase Bolt Pattern-แบบแสดงตำแหน่งโบลท์แครงเครื่องยนต์

E1412

(Upper Case / แครงเครื่อง-ตัวบน)

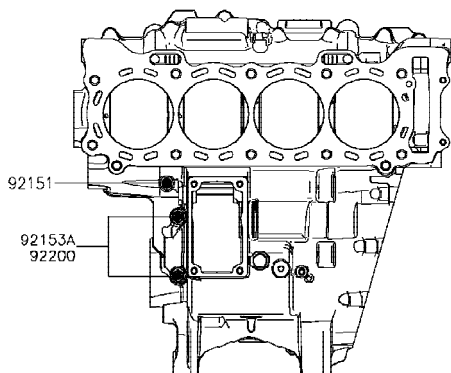

(Lower Case / แครงเครื่อง-ตัวล่าง)

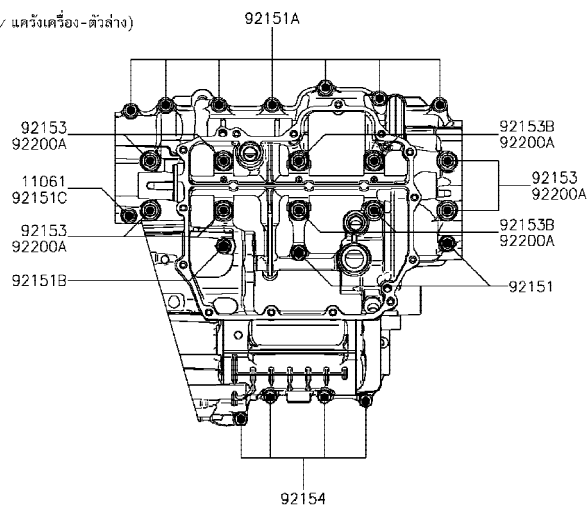

Ref No.	Part No. หมายเลขอะไหล่	Description-English ชื่ออะไหล่-อังกฤษ	Description-Thai ชื่ออะไหล่-ไทย	Quantity-ZX1000			
				'16 SGFA	'17 SHF	'18 SJF	'18 SJFA
11061	11061-0262	GASKET,6.2X13.5X1.0	ปะเก็นแหวน	1	1	1	1
92151	92151-1223	BOLT,FLANGED,7X50	โบลท์ 7X50 มม.	3	3	3	3
92151A	92151-1521	BOLT,FLANGED,6X45	โบลท์ 6X45 มม.	7	7	7	7
92151B	92151-1539	BOLT,FLANGED,7X45	โบลท์ 7X45 มม.	1	1	1	1
92151C	92151-1791	BOLT,6X60	โบลท์ 6X60 มม.	1	1	1	1
92153	92153-0447	BOLT,FLANGED,9X100	โบลท์ 9X100 มม.	6	6	6	6
92153A	92153-1110	BOLT,8X63	โบลท์ 8X63 มม.	2	2	2	2
92153B	92153-1449	BOLT,FLANGED,9X113	โบลท์ 9X113 มม.	4	4	4	4
92154	92154-0861	BOLT,FLANGED,6X40	โบลท์ 6X40 มม.	4	4	4	4
92200	92200-0047	WASHER,8.2X16X1.6	แหวนรอง 8.2X16X1.6 มม.	2	2	2	2
92200A	92200-0115	WASHER,9.2X19X2.3	แหวนรอง 9.2X19X2.3 มม.	10	10	10	10

This catalog covers:

'16-'18 ZX1000 SGFA/SHF/SJF/SJFA Engine-เครื่องยนต์

GROUP NO.

15

This page covers:

Engine Cover(s)-ฝาครอบเครื่องยนต์

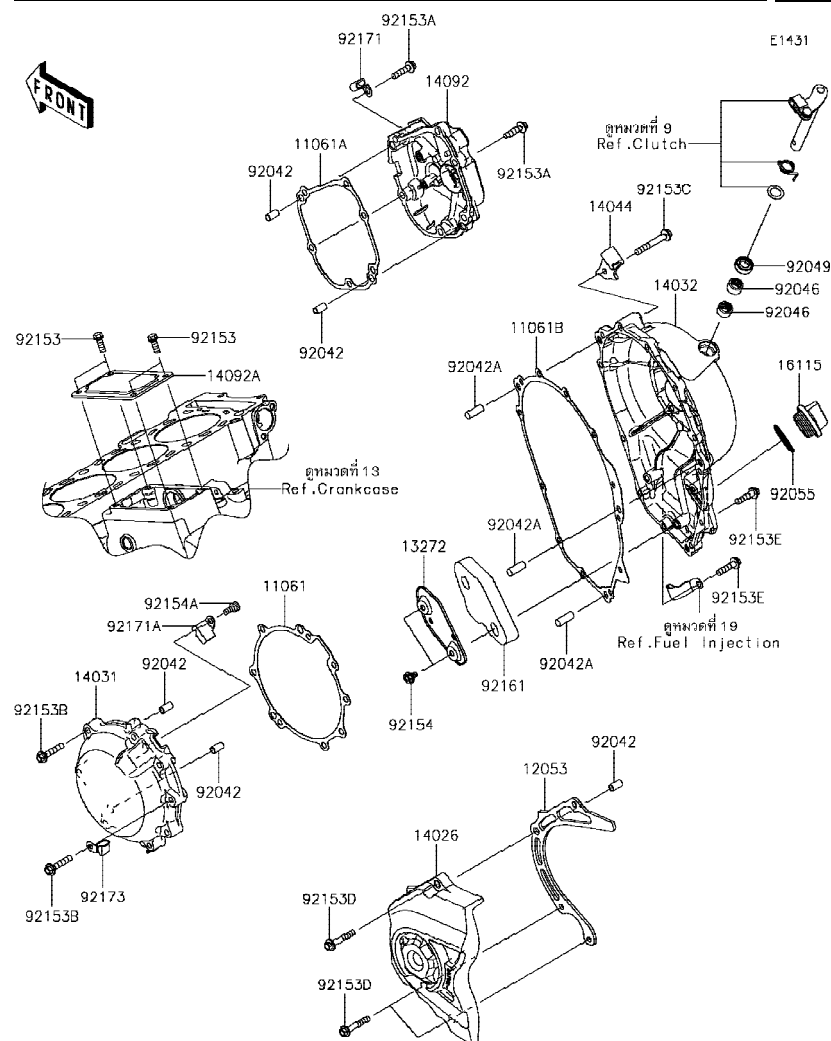

Ref No.	Part No. หมายเลขอะไหล่	Description-English ชื่ออะไหล่-อังกฤษ	Description-Thai ชื่ออะไหล่-ไทย	Quantity-ZX1000			
				'16 SGFA	'17 SHF	'18 SJF	'18 SJFA
11061	11061-0441	GASKET,GENERATOR COVER	ปะเก็นฝาครอบจานไฟ	1	1	1	1
11061A	11061-0442	GASKET,PULSER COVER	ปะเก็นฝาครอบคอยล์สัญญาณ	1	1	1	1
11061B	11061-0735	GASKET	ปะเก็นฝาครอบ	1	1	1	1
12053	12053-0229	GUIDE-CHAIN	ตัวกันโซ่	1	1	1	1
13272	13272-0892	PLATE	แผ่นรอง	1	1	1	1
14026	14026-0124	COVER-CHAIN	ฝาครอบสเตอร์	1	1	1	1
14031	14031-0555	COVER-GENERATOR	ฝาครอบจานไฟ	1	1	1	1
14032	14032-0560	COVER-CLUTCH	ฝาครอบคลัช	1	1	1	1
14044	14044-0566	HOLDER-CABLE	ขวยึดสายคลัช	1	1	1	1
14092	14092-0152	COVER,PULSER	ฝาครอบคอยล์สัญญาณ	1	1	1	1
14092A	14092-0153	COVER,STARTER	ฝาครอบ	1	1	1	1
16115	16115-1009	CAP-OIL FILLER	ฝาปิดน้ำมันเครื่อง	1	1	1	1
92042	92042-007	PIN,DOWEL,6.3X8X14	สลักนุช 6.3X8X14 มม.	5	5	5	5
92042A	92042-044	PIN,DOWEL,8X22	สลักนุช 8X22 มม.	3	3	3	3
92046	92046-0034	BEARING-NEEDLE,HK1210FM	ตลับลูกปืนเข็ม	2	2	2	2
92049	92049-1475	SEAL-OIL,CLUTCH RELEASE	ซีลน้ำมัน	1	1	1	1
92055	92055-049	RING-O,31.5X2.6	โอริง 31.5X2.6 มม.	1	1	1	1
92153	92153-0695	BOLT,6X16	โบลท์ 6X16 มม.	4	4	4	4
92153A	92153-1569	BOLT,FLANGED,6X25	โบลท์ 6X25 มม.	6	6	6	6
92153B	92153-1574	BOLT,FLANGED,6X30	โบลท์ 6X30 มม.	8	8	8	8
92153C	92153-1575	BOLT,FLANGED,6X45	โบลท์ 6X45 มม.	1	1	1	1
92153D	92153-1579	BOLT,FLANGED,6X35	โบลท์ 6X35 มม.	3	3	3	3
92153E	92153-1716	BOLT,FLANGED,6X25	โบลท์ 6X25 มม.	11	11	11	11
92154	92154-0492	BOLT,FLANGED,6X10	โบลท์ 6X10 มม.	2	2	2	2
92154A	92154-1889	BOLT,SOCKET,6X12	โบลท์ 6X12 มม.	1	1	1	1
92161	92161-0873	DAMPER,CLUTCH COVER	ยาง	1	1	1	1
92171	92171-0534	CLAMP	เหล็กคล้อง	1	1	1	1
92171A	92171-0938	CLAMP	คลิปรัด	1	1	1	1
92173	92173-0082	CLAMP	ตัวคล้องท่อ	1	1	1	1

This catalog covers:

'16-'18 ZX1000 SGFA/SHF/SJF/SJFA Engine-เครื่องยนต์

GROUP NO.

16

This page covers:

Oil Pan-อ่างน้ำมันเครื่อง

E1434

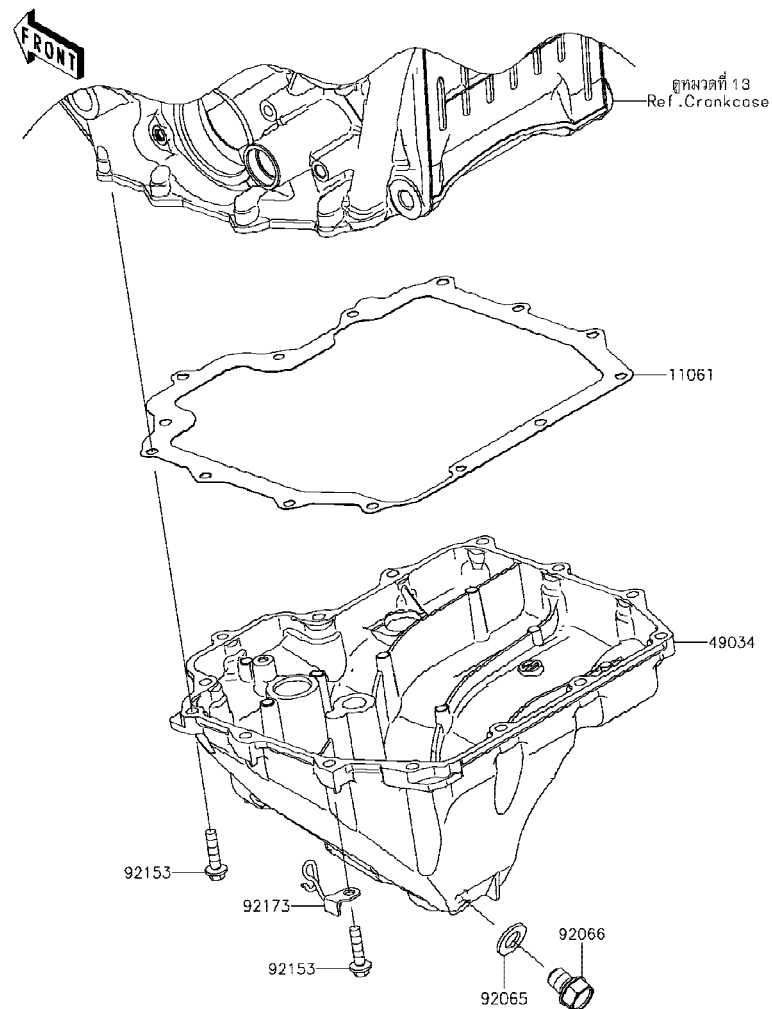

Ref No.	Part No. หมายเลขอะไหล่	Description-English ชื่ออะไหล่-อังกฤษ	Description-Thai ชื่ออะไหล่-ไทย	Quantity-ZX1000			
				'16 SGFA	'17 SHF	'18 SJF	'18 SJFA
11061	11061-0747	GASKET,OIL PAN	ปะเก็นอ่างน้ำมันเครื่อง	1	1	1	1
49034	49034-0564	PAN-OIL	อ่างน้ำมันเครื่อง	1	1	1	1
92065	92065-097	GASKET,12X22X2	ปะเก็นโบลท์ถ่ายน้ำมันเครื่อง	1	1	1	1
92066	92066-0079	PLUG,12X15	โบลท์อ่างน้ำมันเครื่อง	1	1	1	1
92153	92153-1569	BOLT,FLANGED,6X25	โบลท์ 6X25 มม.	14	14	14	14
92173	92173-1555	CLAMP	เหล็กคล้อง	1	1	1	1

This catalog covers:

'16-'18 ZX1000 SGFA/SHF/SJF/SJFA Engine-เครื่องยนต์

GROUP NO.

17

This page covers:

Throttle-ชุดลิ้นเร่ง(1/2)

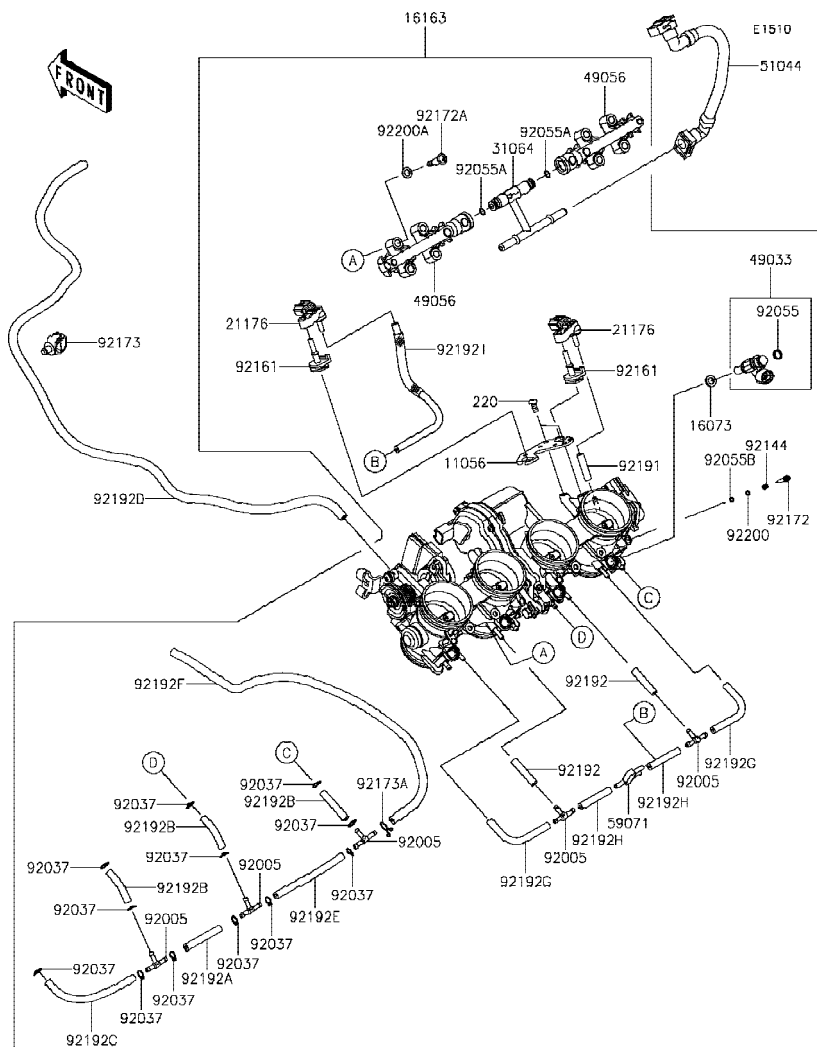

Ref No.	Part No. หมายเลขอะไหล่	Description-English ชื่ออะไหล่-อังกฤษ	Description-Thai ชื่ออะไหล่-ไทย	Quantity-ZX1000			
				'16 SGFA	'17 SHF	'18 SJF	'18 SJFA
11056	11056-7844	BRACKET	ขายึด	1	1	1	1
16073	16073-0848	INSULATOR	แผ่นฉนวน	4	4	4	4
16163	16163-0863	THROTTLE-ASSY	ลิ้นเร่ง(ชุด)	1	1	1	1
21176	21176-0111	SENSOR,PRESSURE	ตัววัดแรงดัน	2	2	2	2
31064	31064-0686	PIPE-COMP	ท่อ	1	1	1	1
49033	49033-0027	NOZZLE-INJECTION	หัวฉีด	4	4	4	4
49056	49056-0046	PIPE-INJECTION	ท่อหัวฉีด	2	2	2	2
51044	51044-0120	TUBE-ASSY,FUEL	ท่อน้ำมันเชื้อเพลิง	1	1	1	1
59071	59071-0022	JOINT	ข้อต่อ	1	1	1	1
92005	92005-1380	FITTING	ข้อต่อ	5	5	5	5
92037	92037-1124	CLAMP,TUBE	คลิปรัดท่อยาง	12	12	12	12
92055	92055-0124	RING-O,INJECTION NOZZLE	โอริงหัวฉีด	4	4	4	4
92055A	92055-0761	RING-O	โอริง	2	2	2	2
92055B	92055-0840	RING-O	โอริง	4	4	4	4
92144	92144-1674	SPRING,THROTTLE STOP SCREW	สปริงสกรูปรับอากาศ	4	4	4	4
92161	92161-0673	DAMPER	ยางรอง	2	2	2	2
92172	92172-0156	SCREW	สกรูปรับอากาศ	4	4	4	4
92172A	92172-0828	SCREW,PIPE INJECTION	สกรู	4	4	4	4
92173	92173-0736	CLAMP,12MM DIA.	คลิปรัด 12 มม.	1	1	1	1
92173A	92173-1568	CLAMP	คลิปรัด	1	1	1	1
92191	92191-1550	TUBE,3.2X7.4X30	ท่อยาง	1	1	1	1
92192	92192-1234	TUBE,3.2X7.4X35	ท่อยาง	2	2	2	2
92192A	92192-1349	TUBE,3.5X7.5X55	ท่อยาง	1	1	1	1
92192B	92192-1494	TUBE,3.5X7.5X40	ท่อยาง	3	3	3	3
92192C	92192-1497	TUBE,3.5X7.5X125	ท่อยาง	1	1	1	1
92192D	92192-1499	TUBE	ท่อยาง	1	1	1	1
92192E	92192-1521	TUBE,3.5X7.5X100	ท่อยาง	1	1	1	1
92192F	92192-1612	TUBE,L=450	ท่อยาง L=450 มม.	1	1	1	1
92192G	92192-1616	TUBE,3.2X7.4X85	ท่อยาง	2	2	2	2
92192H	92192-1617	TUBE,3.2X7.4X45	ท่อยาง	2	2	2	2

This catalog covers:

'16-'18 ZX1000 SGFA/SHF/SJF/SJFA Engine-เครื่องยนต์

GROUP NO.

17

This page covers:

Throttle-ชุดลิ้นเร่ง(2/2)

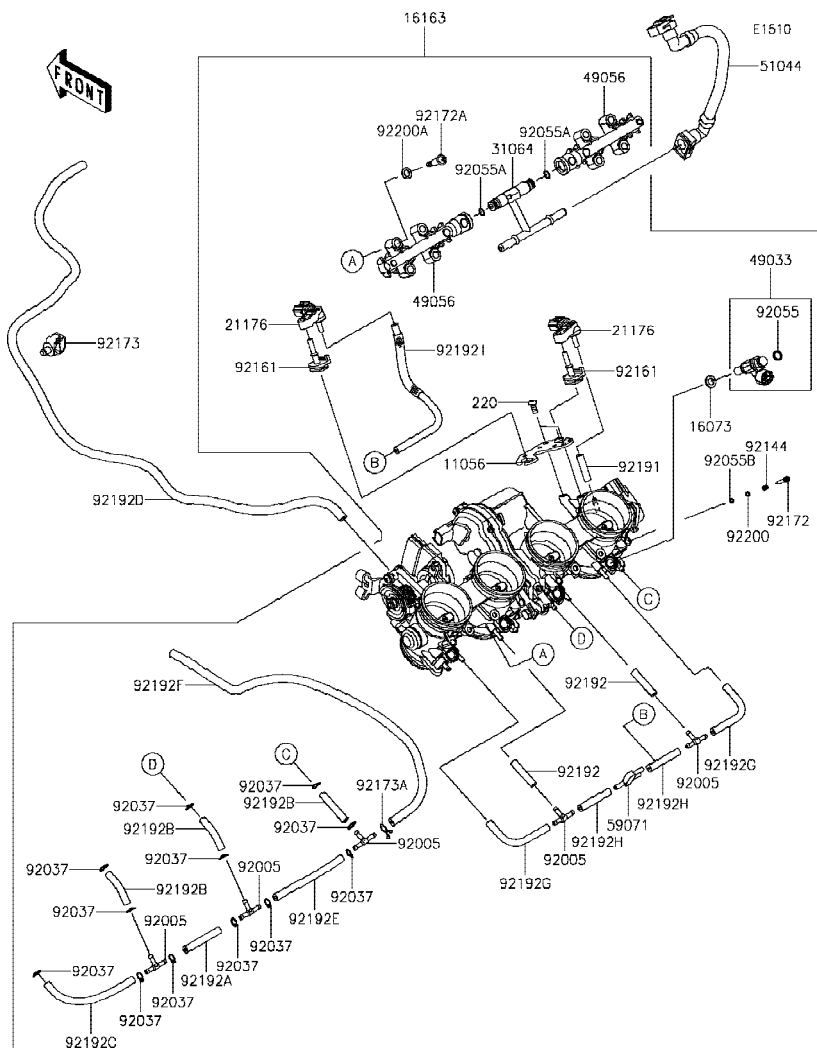

Ref No.	Part No. หมายเลขอะไหล่	Description-English ชื่ออะไหล่-อังกฤษ	Description-Thai ชื่ออะไหล่-ไทย	Quantity-ZX1000			
				'16 SGFA	'17 SHF	'18 SJF	'18 SJFA
92192I	92192-1618	TUBE,3.2X7.4X200	ท่อยาง	1	1	1	1
92200	92200-1564	WASHER,PILOT AIR SCREW	แหวนรองสกรูปรับอากาศ	4	4	4	4
92200A	92200-3807	WASHER	แหวนรอง	4	4	4	4
220	220AA0510	SCREW-PAN-CROS,5X10	สกรู 5X10 มม.	2	2	2	2

This catalog covers:

'16-'18 ZX1000 SGFA/SHF/SJF/SJFA Engine-เครื่องยนต์

GROUP NO.

18

This page covers:

Fuel Pump-ปั้มน้ำมันเชื้อเพลิง

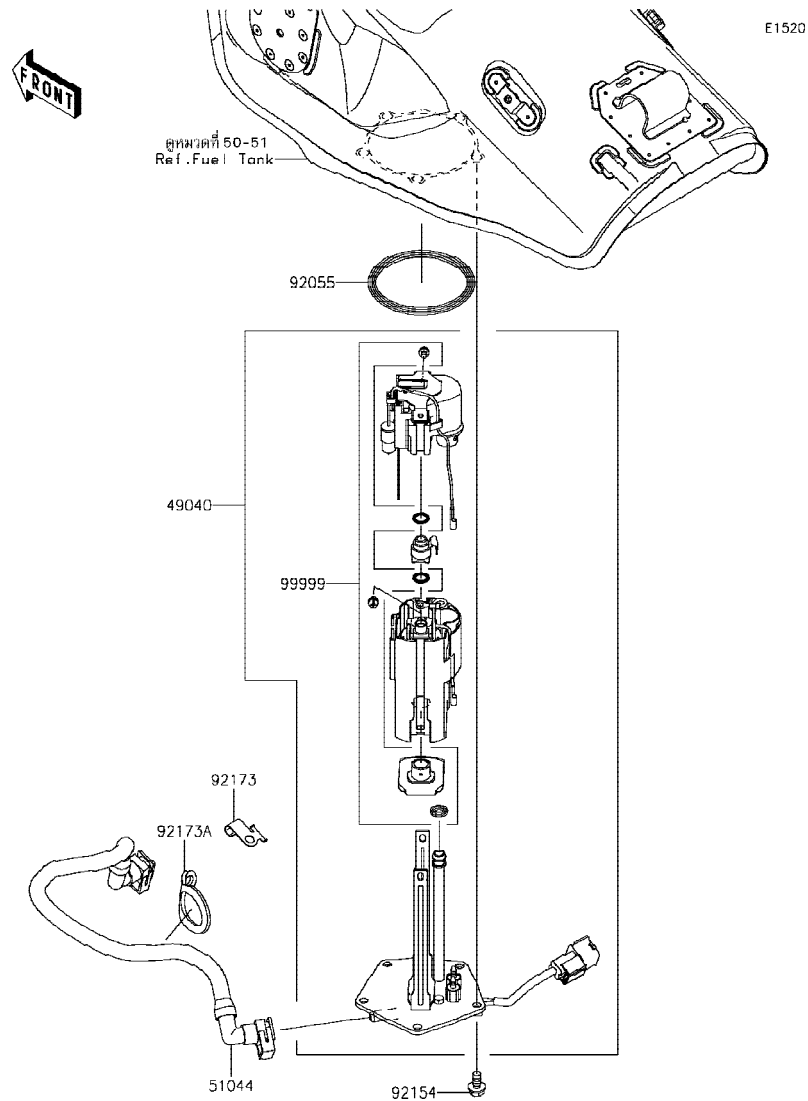

Ref No.	Part No. หมายเลขอะไหล่	Description-English ชื่ออะไหล่-อังกฤษ	Description-Thai ชื่ออะไหล่-ไทย	Quantity-ZX1000			
				'16 SGFA	'17 SHF	'18 SJF	'18 SJFA
49040	49040-0750	PUMP-FUEL	ปั้มน้ำมันเชื้อเพลิง(ชุด)	1	1	1	1
51044	51044-0118	TUBE-ASSY,FUEL	ท่อน้ำมันเชื้อเพลิง	1	1	1	1
92055	92055-0210	RING-O,70.6X5.7	โอริง 70.6X5.7 มม.	1	1	1	1
92154	92154-1848	BOLT,FLANGED,6X12	โบลท์ 6X12 มม.	5	5	5	5
92173	92173-0831	CLAMP	เหล็กคล้อง	1	1	1	1
92173A	92173-0832	CLAMP	สายคล้อง	1	1	1	1
99999	99999-0521	KIT,FUEL FILTER	ไส้กรองน้ำมันเชื้อเพลิง(ชุด)	1	1	1	1

'16~'18 ZX1000 SGFA/SHF/SJF/SJFA Engine-เครื่องยนต์

19

Fuel Injection-ตัววัดและส่งสัญญาณ

12
4

'16~'18 ZX1000 SGFA/SHF/SJF/SJFA Engine-เครื่องยนต์

20

Fuel Evaporative System-ระบบควบคุมไอน้ำมันเชื้อเพลิง



Ref No.	Part No. หมายเลขอะไหล่	Description-English ชื่ออะไหล่-อังกฤษ	Description-Thai ชื่ออะไหล่-ไทย	Quantity-ZX1000			
				'16 SGFA	'17 SHF	'18 SJF	'18 SJFA
11056	11056-7697	BRACKET,SOLENOID VALVE	ขายึด SOLENOID VALVE	1	1	1	1
11056A	11056-7751	BRACKET,CANISTER	ขายึดคานิสเตอร์	1	1	1	1
16126	16126-0705	VALVE,SOLENOID	วาล์ว SOLENOID	1	1	1	1
16164	16164-0009	CANISTER	คานิสเตอร์	1	1	1	1
92005	92005-0032	FITTING	ข้อต่อท่อ	1	1	1	1
92005A	92005-0721	FITTING	ข้อต่อท่อ	2	2	2	2
92015	92015-1367	NUT,FLANGED,6MM	น็อต 6 มม.	1	1	1	1
92037	92037-1271	CLAMP,12.5MM	เข็มขัดรัดท่อยาง	1	1	1	1
92039	92039-0068	RIVET	หมุดย้ำ	1	1	1	1
92170	92170-1695	CLAMP	เข็มขัดรัด	1	1	1	1
92171	92171-0576	CLAMP	เหล็กคล้องท่อยาง	2	2	2	2
92171A	92171-0718	CLAMP	คลิปรัดท่อ	2	2	2	2
92172	92172-0175	SCREW,TAPPING,5X16	สกรู 5X6 มม.	2	2	2	2
92192	92192-1502	TUBE,TUBE(VALUE)-CANISTER	ท่อยาง	1	1	1	1
92192A	92192-1503	TUBE,CANISTER-FITTING(TANK)	ท่อยาง	1	1	1	1
92192B	92192-1504	TUBE,VALVE-THROTTLE BODY	ท่อยาง	1	1	1	1
92192C	92192-1505	TUBE,VALVE-TUBE(CANISTER)	ท่อยาง	1	1	1	1
92192D	92192-1506	TUBE,FITTING(CANISTER)-TANK	ท่อยาง	1	1	1	1

This catalog covers:

'16-'18 ZX1000 SGFA/SHF/SJF/SJFA Engine-เครื่องยนต์

GROUP NO.

21

This page covers:

Oil Pump-ปั๊มน้ำมันเครื่อง(1/2)

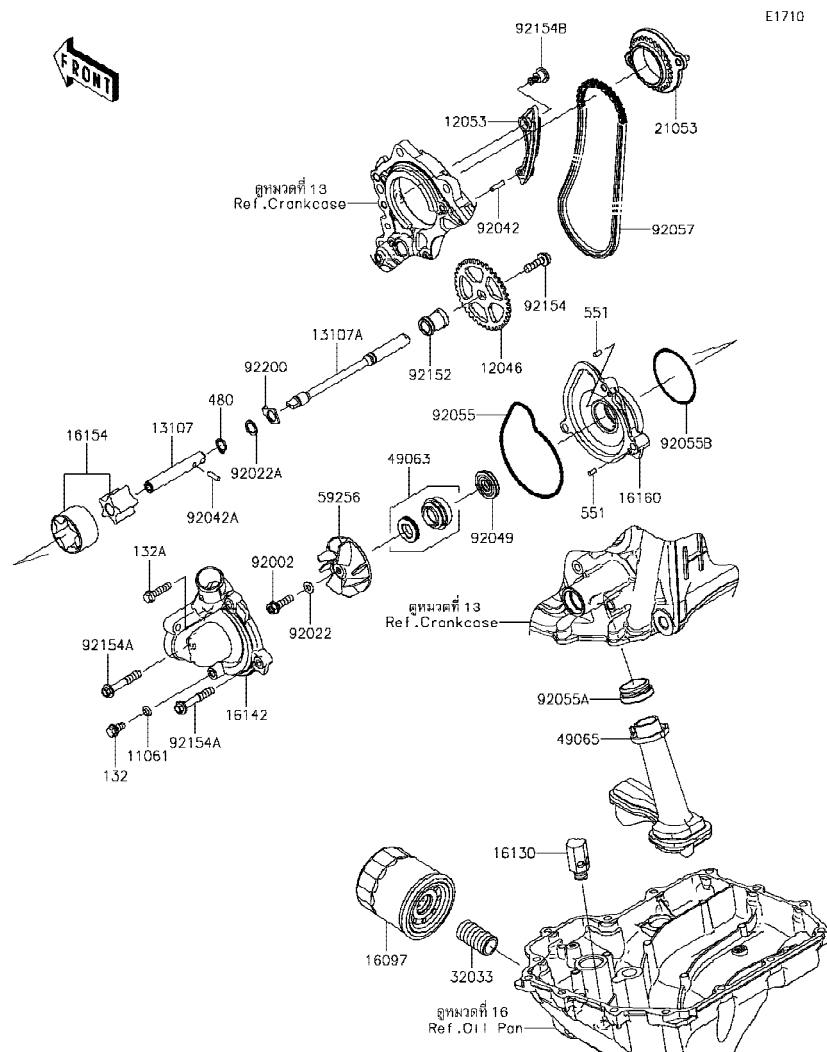

E1710

Ref No.	Part No. หมายเลขอะไหล่	Description-English ชื่ออะไหล่-อังกฤษ	Description-Thai ชื่ออะไหล่-ไทย	Quantity-ZX1000			
				'16 SGFA	'17 SHF	'18 SJF	'18 SJFA
11061	11061-0107	GASKET	แหวนปะเก็น	1	1	1	1
12046	12046-0094	SPROCKET,OIL PUMP,38T	เฟืองปั๊มน้ำมันเครื่อง 38 T	1	1	1	1
12053	12053-0181	GUIDE-CHAIN	ยางรองโซ่	1	1	1	1
13107	13107-0230	SHAFT,LH	แกนปั๊มน้ำ	1	1	1	1
13107A	13107-0838	SHAFT,RH	แกนปั๊มน้ำ	1	1	1	1
16097	16097-0011	FILTER-ASSY-OIL	ไส้กรองน้ำมันเครื่อง	1	1	1	1
16130	16130-0005	VALVE-ASSY-RELIEF	วาล์วควบคุมแรงดันน้ำมันเครื่อง	1	1	1	1
16142	16142-0734	COVER-PUMP,WATER	ฝาครอบปั๊มน้ำ	1	1	1	1
16154	16154-0708	ROTOR-PUMP	ลูกเบี้ยวปั๊มน้ำมัน	1	1	1	1
16160	16160-0226	BODY,WATER PUMP	เสื้อปั๊มน้ำ	1	1	1	1
21053	21053-0007	SPROCKET-ASSY,PUMP DRIVE,29T	เฟืองขับปั๊ม 29 T	1	1	1	1
32033	32033-1535	PIPE,OIL FILTER	ท่อน้ำมันไส้กรองน้ำมันเครื่อง	1	1	1	1
49063	49063-1055	SEAL-MECHANICAL,WATER	ซีลปั๊มน้ำ	1	1	1	1
49065	49065-0042	FILTER-OIL	ตะแกรงกรองน้ำมันเครื่อง	1	1	1	1
59256	59256-0011	IMPELLER	ใบพัดปั๊มน้ำ	1	1	1	1
92002	92002-1154	BOLT,6X22	โบลท์ 6X22 มม.	1	1	1	1
92022	92022-077	WASHER,6.1X12X1	แหวนรอง 6.1X12X1 มม.	1	1	1	1
92022A	92022-311	WASHER,11.2X15X1	แหวนรอง 11.2X15X1 มม.	1	1	1	1
92042	92042-014	PIN,DOWEL,4X15.8	สลัก 4X15.8 มม.	1	1	1	1
92042A	92042-030	PIN,DOWEL,4X13.8	สลัก 4X13.8 มม.	1	1	1	1
92049	92049-0778	SEAL-OIL	ซีล	1	1	1	1
92055	92055-0208	RING-O,WATER PUMP	โอริงปั๊มน้ำ	1	1	1	1
92055A	92055-1503	RING-O,OIL FILTER	โอริง	1	1	1	1
92055B	92055-1520	RING-O,52.6X2.4	โอริง 52.6X2.4 มม.	1	1	1	1
92057	92057-0674	CHAIN,PUMP DRIVE	โซ่	1	1	1	1
92152	92152-0865	COLLAR	ปลอก	1	1	1	1
92154	92154-0387	BOLT,FLANGED,6X22	โบลท์ 6X22 มม.	1	1	1	1
92154A	92154-1890	BOLT,FLANGED,6X40	โบลท์ 6X40 มม.	2	2	2	2
92154B	92154-1891	BOLT,6MM	โบลท์ 6 มม.	1	1	1	1
92200	92200-1771	WASHER	แหวนรอง	1	1	1	1

This catalog covers:

'16-'18 ZX1000 SGFA/SHF/SJF/SJFA Engine-เครื่องยนต์

GROUP NO.

21

This page covers:

Oil Pump-ปั๊มน้ำมันเครื่อง(2/2)

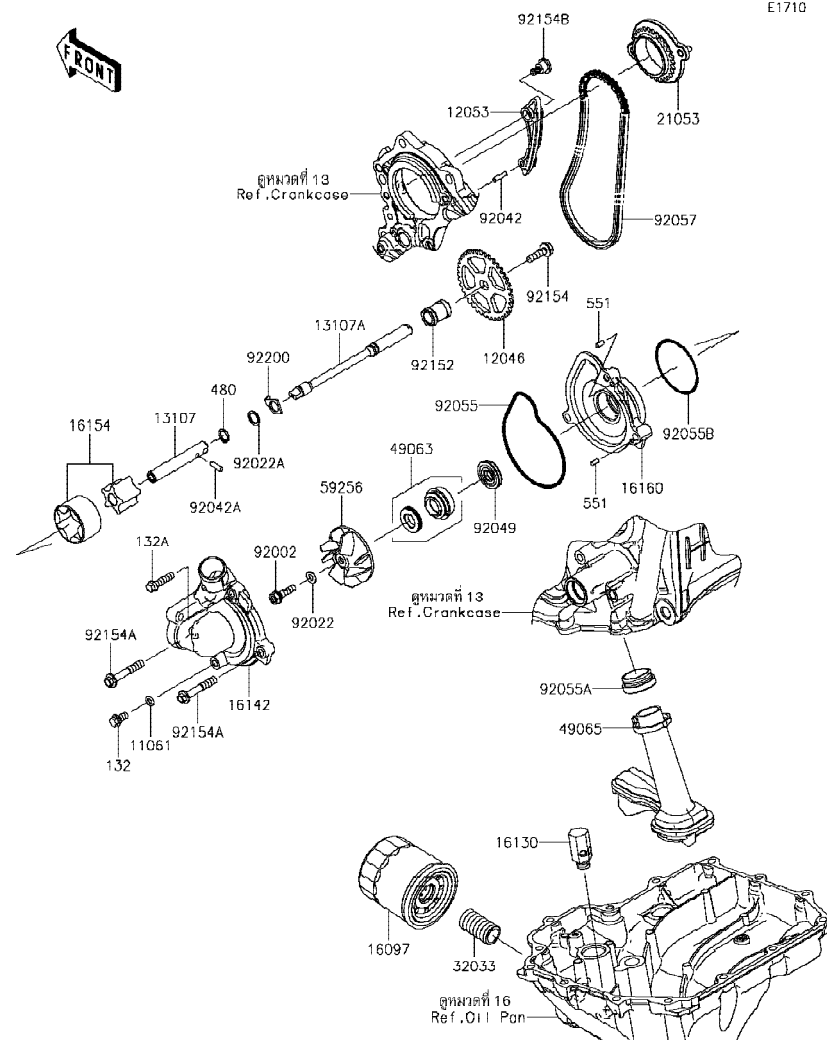

Ref No.	Part No. หมายเลขอะไหล่	Description-English ชื่ออะไหล่-อังกฤษ	Description-Thai ชื่ออะไหล่-ไทย	Quantity-ZX1000			
				'16 SGFA	'17 SHF	'18 SJF	'18 SJFA
132	132BC0612	BOLT-FLANGED-SMALL,6X12	โบลท์ 6X12 มม.	1	1	1	1
132A	132BC0625	BOLT-FLANGED-SMALL,6X25	โบลท์ 6X25 มม.	1	1	1	1
480	480J1100	CIRCLIP-TYPE-C,11MM	คลิปล็อค C-11 มม.	1	1	1	1
551	551A0408	PIN-DOWEL,4X8	สลัก 4X8 มม.	2	2	2	2

This catalog covers:

'16-'18 ZX1000 SGFA/SHF/SJF/SJFA Engine-เครื่องยนต์

GROUP NO.

22

This page covers:

Generator-แม่เหล็กไฟฟ้า

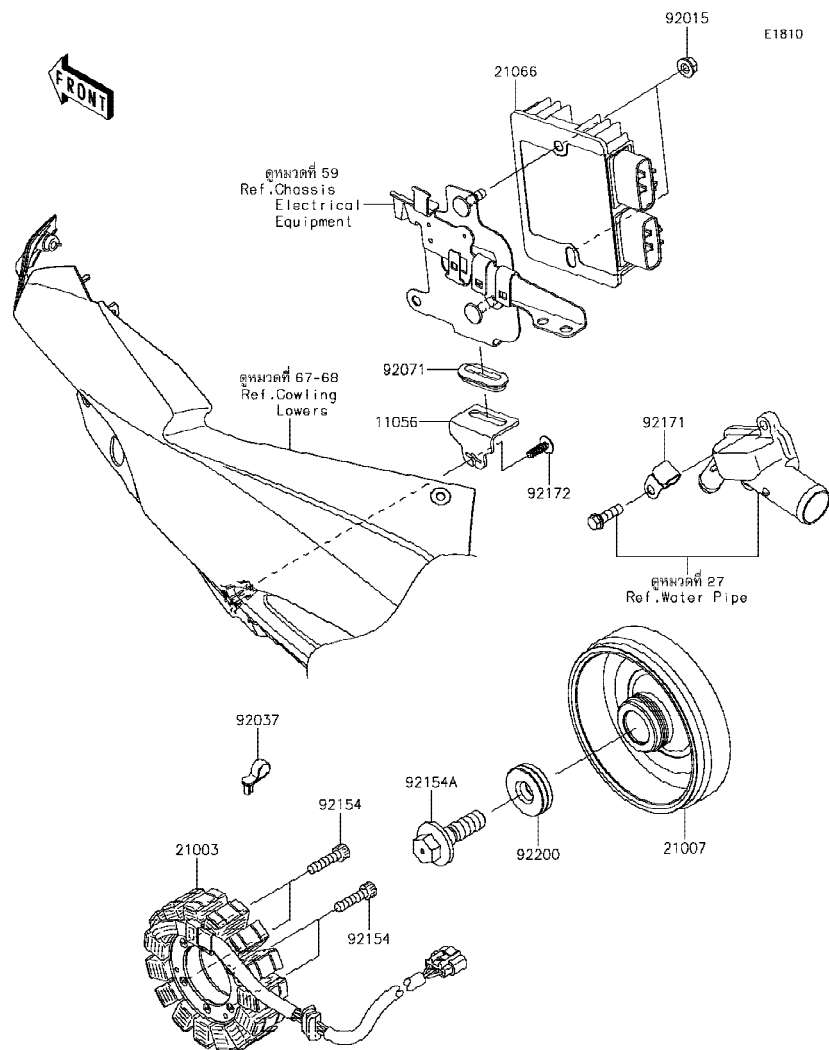

Ref No.	Part No. หมายเลขอะไหล่	Description-English ชื่ออะไหล่-อังกฤษ	Description-Thai ชื่ออะไหล่-ไทย	Quantity-ZX1000			
				'16 SGFA	'17 SHF	'18 SJF	'18 SJFA
11056	11056-7812	BRACKET,REGULATOR	แผ่นยึดเร็กกูเรเตอร์	1	1	1	1
21003	21003-0107	STATOR	แผงคอยล์ไฟ	1	1	1	1
21007	21007-0591	ROTOR	แม่เหล็กจานไฟ	1	1	1	1
21066	21066-0748	REGULATOR-VOLTAGE	เร็กกูเรเตอร์	1	1	1	1
92015	92015-1367	NUT,FLANGED,6MM	น็อต 6 มม.	2	2	2	2
92037	92037-1290	CLAMP,SPEED,L=43	คลิป締	1	1	1	1
92071	92071-1187	GROMMET	ลูกยาง	1	1	1	1
92154	92154-0477	BOLT,SOCKET,6X25	โบลท์ 6X25 มม.	4	4	4	4
92154A	92154-1944	BOLT,12X40	โบลท์ 12X40 มม.	1	1	1	1
92171	92171-0534	CLAMP	เหล็กคล้อง	1	1	1	1
92172	92172-0175	SCREW,TAPPING,5X16	สกรู 5X6 มม.	1	1	1	1
92200	92200-0369	WASHER,12X34X9	แหวนรอง 12X34X9 มม.	1	1	1	1

This catalog covers:

'16-'18 ZX1000 SGFA/SHF/SJF/SJFA Engine-เครื่องยนต์

GROUP NO.

23

This page covers:

Ignition System-คอยล์หัวเทียน

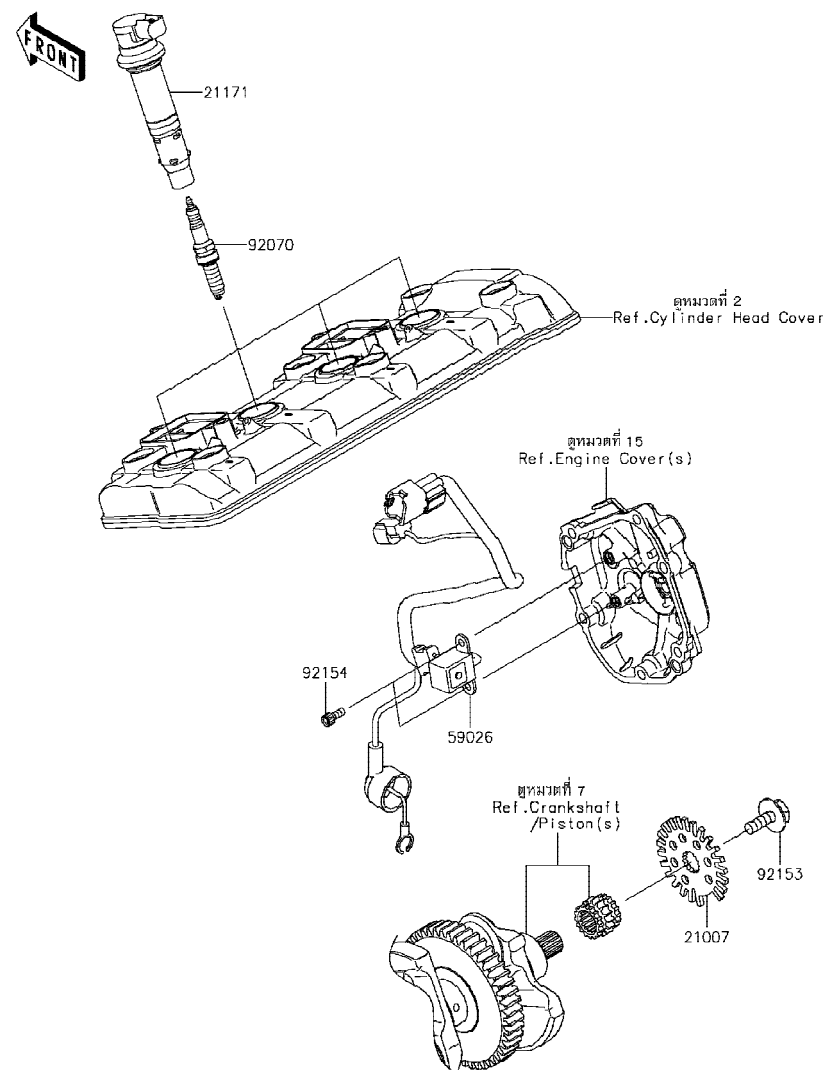

E1830

Ref No.	Part No. หมายเลขอะไหล่	Description-English ชื่ออะไหล่-อังกฤษ	Description-Thai ชื่ออะไหล่-ไทย	Quantity-ZX1000			
				'16 SGFA	'17 SHF	'18 SJF	'18 SJFA
21007	21007-0019	ROTOR,PULSING	จานสัญญาณ	1	1	1	1
21171	21171-0741	COIL-ASSY-IGNITION	คอยล์จุดระเบิด	4	4	4	4
59026	59026-0044	COIL-PULSING	คอยล์สัญญาณ	1	1	1	1
92070	92070-0047	PLUG-SPARK,SILMAR9B9(NGK)	หัวเทียน SILMAR9B9(NGK)	4	4	4	4
92153	92153-0549	BOLT,FLANGED,8X23	โบลท์ 8X23 มม.	1	1	1	1
92154	92154-0503	BOLT,SOCKET,5X12	โบลท์ 5X12 มม.	2	2	2	2

This catalog covers:

'16-'18 ZX1000 SGFA/SHF/SJF/SJFA Engine-เครื่องยนต์

GROUP NO.

24

This page covers:

Starter Motor-มอเตอร์สตาร์ท(1/2)

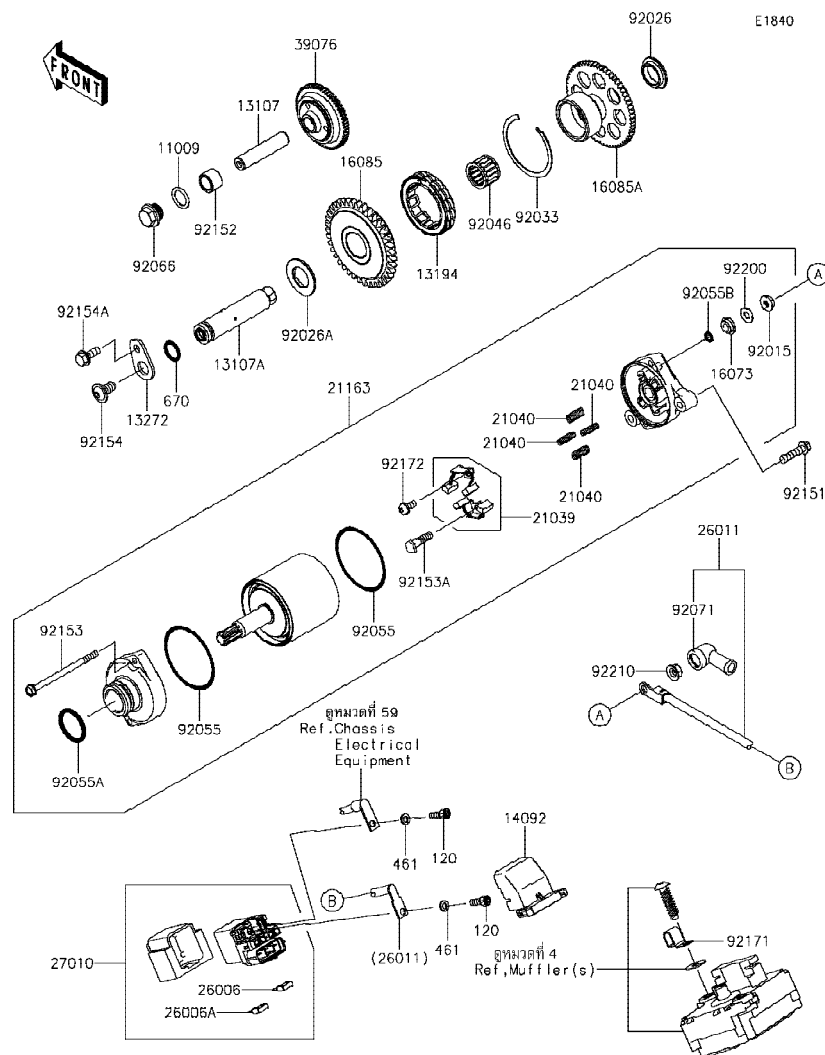

Ref No.	Part No. หมายเลขอะไหล่	Description-English ชื่ออะไหล่-อังกฤษ	Description-Thai ชื่ออะไหล่-ไทย	Quantity-ZX1000			
				'16 SGFA	'17 SHF	'18 SJF	'18 SJFA
11009	11009-1238	GASKET,14.3X20X1	ปะเก็นน็อตตัวดันโซ่	1	1	1	1
13107	13107-0231	SHAFT	เพลา	1	1	1	1
13107A	13107-0837	SHAFT,ONEWAY CLUTCH	แกนเฟืองคลัทช์ทางเดียว	1	1	1	1
13194	13194-0553	CLUTCH-ONEWAY	คลัทช์ทางเดียว	1	1	1	1
13272	13272-1998	PLATE	แผ่นล๊อค	1	1	1	1
14092	14092-0109	COVER	ฝาครอบบริลีย์	1	1	1	1
16073	16073-0053	INSULATOR	แผ่นฉนวน	1	1	1	1
16085	16085-0650	GEAR,39T	เฟืองมอเตอร์สตาร์ท 39 T	1	1	1	1
16085A	16085-0651	GEAR,62T	เฟืองมอเตอร์สตาร์ท 62 T	1	1	1	1
21039	21039-0004	BRUSH,CARBON	ชุดแปรงถ่าน	1	1	1	1
21040	21040-0003	SPRING-BRUSH	สปริงแปรงถ่าน	4	4	4	4
21163	21163-0064	STARTER-ELECTRIC	มอเตอร์สตาร์ท(ชุด)	1	1	1	1
26006	26006-0001	FUSE,MINI BLADE,15A,BLUE	ฟิวส์ 15 แอมป์	1	1	1	1
26006A	26006-1080	FUSE,MINI BLADE,30A,GREEN	ฟิวส์ 30 แอมป์	1	1	1	1
26011	26011-0308	WIRE-LEAD	สายไฟ	1	1	1	1
27010	27010-0773	SWITCH	สวิตช์	1	1	1	1
39076	39076-0554	LIMITER	ตัวตัด	1	1	1	1
92015	92015-1476	NUT,STARTER MOTOR	น็อตล๊อค	1	1	1	1
92026	92026-0157	SPACER,RH	ปลอกทรง	1	1	1	1
92026A	92026-0158	SPACER,LH	ปลอกทรง	1	1	1	1
92033	92033-3731	RING-SNAP	แหวนล๊อค	1	1	1	1
92046	92046-0624	BEARING-NEEDLE,18X24X17	ดัดับลูกปืนเข็ม	1	1	1	1
92055	92055-0136	RING-O	โอริง	2	2	2	2
92055A	92055-1276	RING-O	โอริงมอเตอร์สตาร์ท	1	1	1	1
92055B	92055-1370	RING-O,4.5X2.0	โอริง 4.5X2.0 มม.	1	1	1	1
92066	92066-0837	PLUG,14X8	ฝาปิด	1	1	1	1
92071	92071-0024	GROMMET	ยางหุ้มสายไฟ	1	1	1	1
92151	92151-1930	BOLT,FLANGED-SMALL,6X25	โบลท์ 6X25 มม.	2	2	2	2
92152	92152-0870	COLLAR,12.2X17X12	ปลอก 12.2X17X12 มม.	1	1	1	1
92153	92153-1850	BOLT	โบลท์	2	2	2	2

This catalog covers:

'16-'18 ZX1000 SGFA/SHF/SJF/SJFA Engine-เครื่องยนต์

GROUP NO.

24

This page covers:

Starter Motor-มอเตอร์สตาร์ท(2/2)

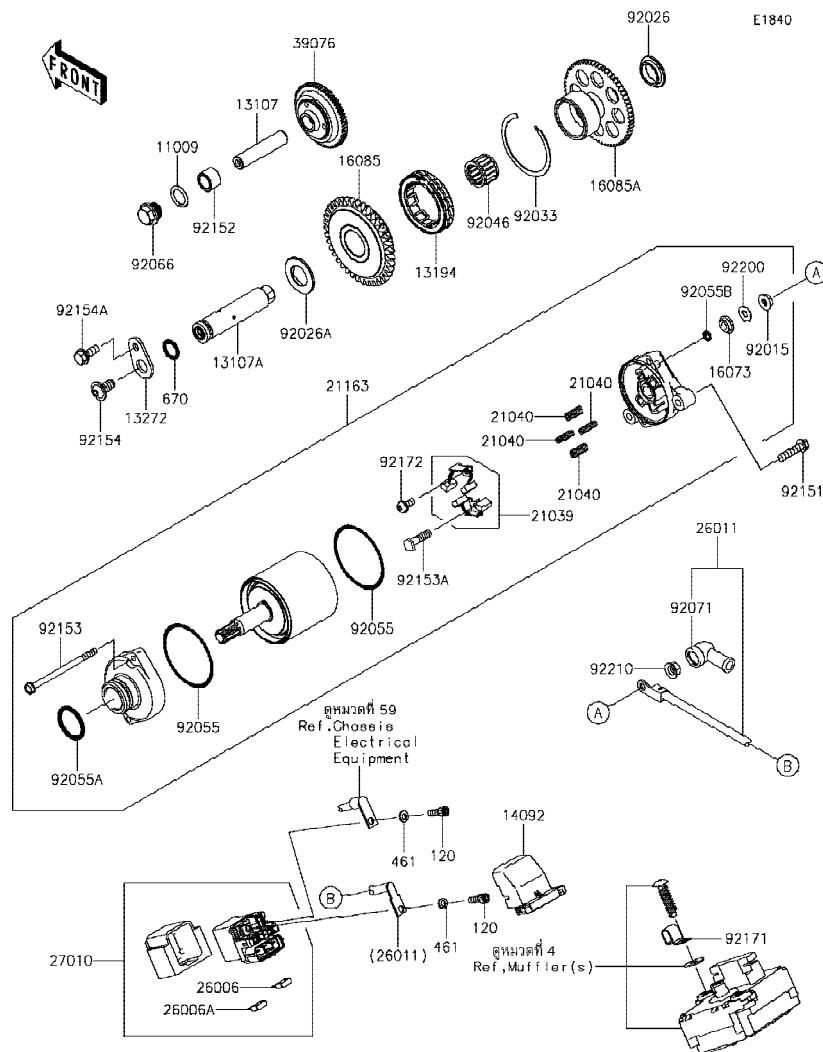

Ref No.	Part No. หมายเลขอะไหล่	Description-English ชื่ออะไหล่-อังกฤษ	Description-Thai ชื่ออะไหล่-ไทย	Quantity-ZX1000			
				'16 SGFA	'17 SHF	'18 SJF	'18 SJFA
92153A	92153-1866	BOLT	โบลท์	1	1	1	1
92154	92154-0397	BOLT, SOCKET, 8X16	โบลท์ 8X16 มม.	1	1	1	1
92154A	92154-1851	BOLT, FLANGED, 6X16	โบลท์ 6X16 มม.	1	1	1	1
92171	92171-0534	CLAMP	เหล็กคล้อง	1	1	1	1
92172	92172-0334	SCREW	สกรู	1	1	1	1
92200	92200-0386	WASHER	แหวนรอง	1	1	1	1
92210	92210-0188	NUT, 6MM	น็อต 6 มม.	1	1	1	1
120	120CB0510	BOLT-SOCKET, 5X10	โบลท์ 5X10 มม.	2	2	2	2
461	461DB0500	WASHER-SPRING, 5MM	แหวนสปริง 5 มม.	2	2	2	2
670	670D2014	O RING, 14MM	โอริง 14 มม.	1	1	1	1

This catalog covers:

'16-'18 ZX1000 SGFA/SHF/SJF/SJFA Engine-เครื่องยนต์

GROUP NO.

25

This page covers:

Radiator-หม้อน้ำ

E3032

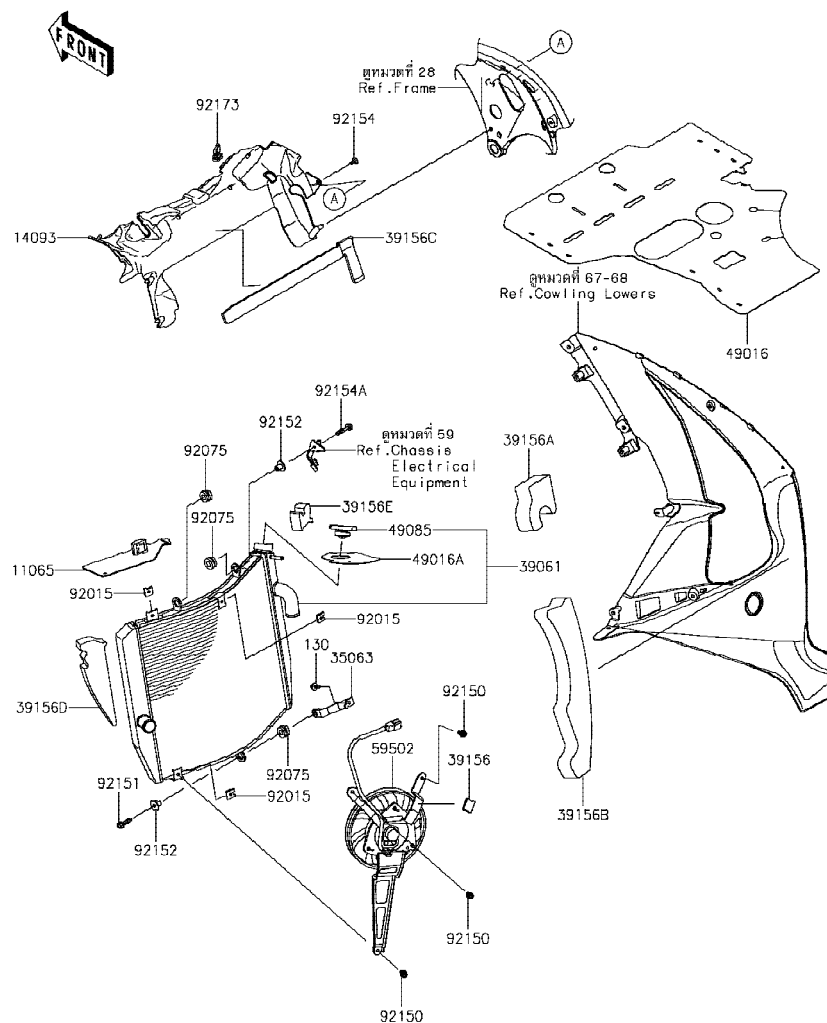

Ref No.	Part No. หมายเลขอะไหล่	Description-English ชื่ออะไหล่-อังกฤษ	Description-Thai ชื่ออะไหล่-ไทย	Quantity-ZX1000			
				'16 SGFA	'17 SHF	'18 SJF	'18 SJFA
11065	11065-0737	CAP	ฝาครอบ	1	1	1	1
14093	14093-0427	COVER	ฝาครอบ	1	1	1	1
35063	35063-0701	STAY	ขายึด	1	1	1	1
39061	39061-0566	RADIATOR-ASSY	หม้อน้ำ(ชุด)	1	1	1	1
39156	39156-0285	PAD	แผ่นรอง	1	1	1	1
39156A	39156-0710	PAD	แผ่นรอง	1	1	1	1
39156B	39156-0724	PAD	แผ่นรอง	1	1	1	1
39156C	39156-0730	PAD	แผ่นรอง	1	1	1	1
39156D	39156-1941	PAD	แผ่นรอง	1	1	1	1
39156E	39156-1976	PAD	แผ่นรอง	1	1	1	1
49016	49016-0633	COVER-SEAL,ENGINE RR	ฝาครอบกันฝุ่น	1	1	1	1
49016A	49016-0637	COVER-SEAL,RH	ฝาครอบกันฝุ่น	1	1	1	1
49085	49085-1078	CAP-ASSY-PRESSURE	ฝาหม้อน้ำ	1	1	1	1
59502	59502-0606	FAN-ASSY	พัดลมหม้อน้ำ	1	1	1	1
92015	92015-1487	NUT	น็อต	3	3	3	3
92075	92075-1123	DAMPER,RUBBER	ลูกยาง	3	3	3	3
92150	92150-1186	BOLT,6X12	โบลท์ 6x12 มม.	3	3	3	3
92151	92151-1225	BOLT,FLANGED,6X25	โบลท์ 6X25 มม.	1	1	1	1
92152	92152-1074	COLLAR	ปลอกทรง	2	2	2	2
92154	92154-1892	BOLT,6X12	โบลท์ 6X12 มม.	1	1	1	1
92154A	92154-2119	BOLT,FLANGED,15X30	โบลท์ 15X30 มม.	1	1	1	1
92173	92173-1578	CLAMP	เหล็กคล้อง	1	1	1	1
130	130BA0614	BOLT-FLANGED,6X14	โบลท์ 6X14 มม.	1	1	1	1

This catalog covers:

'16-'18 ZX1000 SGFA/SHF/SJF/SJFA Engine-เครื่องยนต์

GROUP NO.

26

This page covers:

Oil Cooler-ออยล์คูลเลอร์

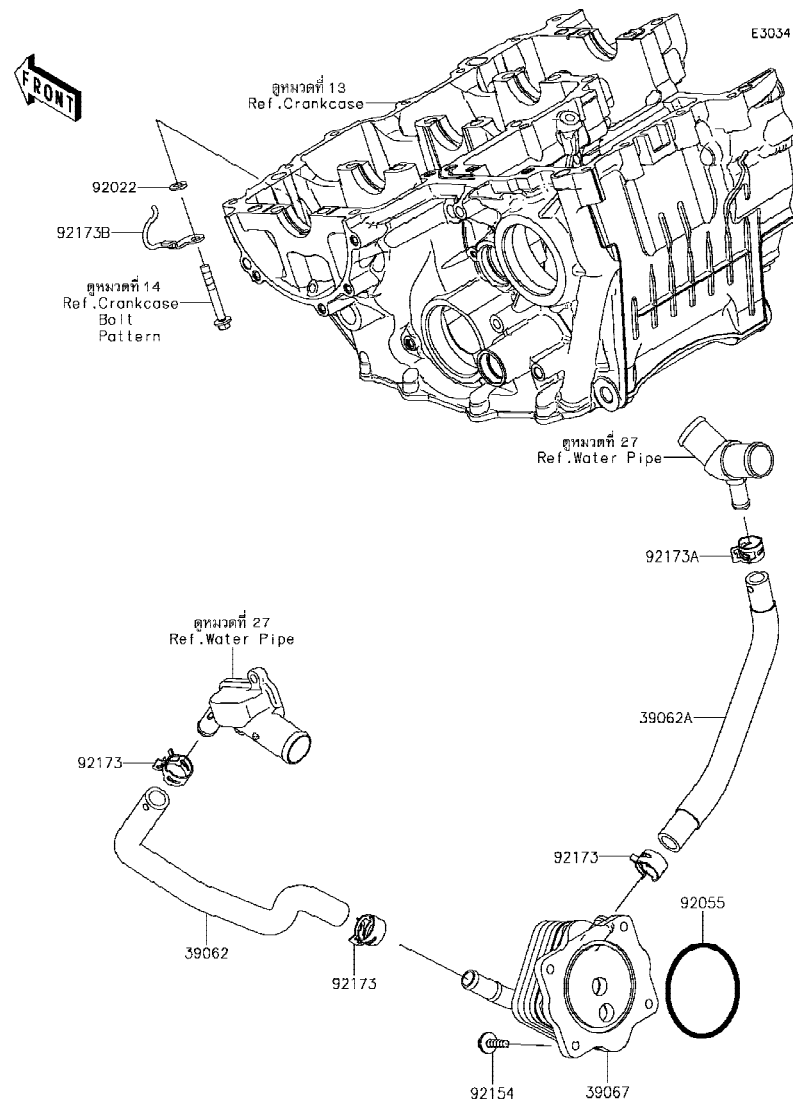

Ref No.	Part No. หมายเลขอะไหล่	Description-English ชื่ออะไหล่-อังกฤษ	Description-Thai ชื่ออะไหล่-ไทย	Quantity-ZX1000			
				'16 SGFA	'17 SHF	'18 SJF	'18 SJFA
39062	39062-0739	HOSE, FITTING-OIL COOLER	ท่อยาง	1	1	1	1
39062A	39062-0740	HOSE, OIL COOLER-3WAY PIPE	ท่อยาง	1	1	1	1
39067	39067-0020	COOLER-OIL	ออยล์คูลเลอร์	1	1	1	1
92022	92022-1523	WASHER, 6.5X13X2.0	แหวนรอง 6.5X13X2.0 มม.	1	1	1	1
92055	92055-0739	RING-O, 63.3MM	โอริง 63.3 มม.	1	1	1	1
92154	92154-0403	BOLT, FLANGED, 6X22	โบลท์ 6x22 มม.	4	4	4	4
92173	92173-1361	CLAMP, 20.2MM	คลิปรัด 20.2 มม.	3	3	3	3
92173A	92173-1552	CLAMP	คลิปรัด	1	1	1	1
92173B	92173-1580	CLAMP	เหล็กคล้อง	1	1	1	1

'16~'18 ZX1000 SGFA/SHF/SJF/SJFA Engine-เครื่องยนต์

27

This page covers:
Water Pipe-ท่อน้ำ(1/2)

สิงหาคม 2560

This catalog covers:

'16-'18 ZX1000 SGFA/SHF/SJF/SJFA Engine-เครื่องยนต์

GROUP NO.

27

This page covers:

Water Pipe-ท่อน้ำ(2/2)

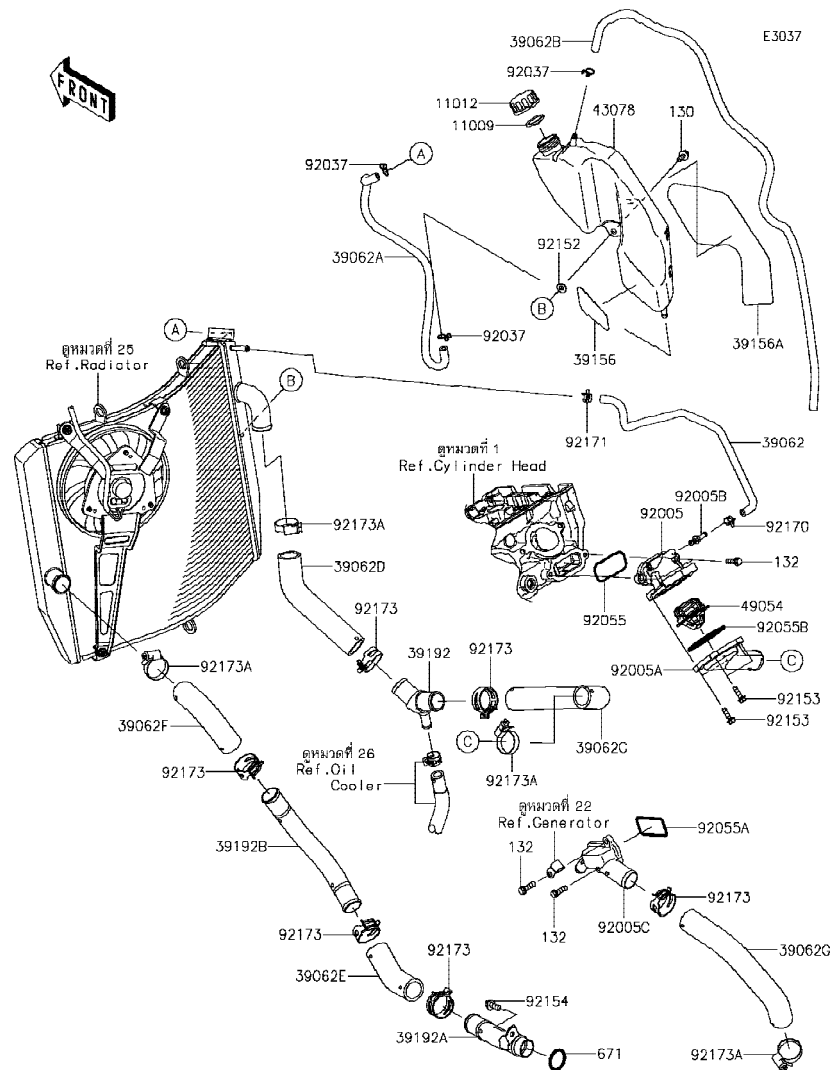

Ref No.	Part No. หมายเลขอะไหล่	Description-English ชื่ออะไหล่-อังกฤษ	Description-Thai ชื่ออะไหล่-ไทย	Quantity-ZX1000			
				'16 SGFA	'17 SHF	'18 SJF	'18 SJFA
92173	92173-1360	CLAMP,34MM	คลิปรัด 34 มม.	6	6	6	6
92173A	92173-1548	CLAMP	เข็มขัดรัด	4	4	4	4
130	130BA0614	BOLT-FLANGED,6X14	โบลท์ 6X14 มม.	1	1	1	1
132	132BC0620	BOLT-FLANGED-SMALL,6X20	โบลท์ 6X20 มม.	4	4	4	4
671	671B2525	O RING,25MM	โอริง 25 มม.	1	1	1	1

This catalog covers:

'16-'18 ZX1000 SGFA/SHF/SJF/SJFA Chassis-ตัวถัง

GROUP NO.

28

This page covers:

Frame-เฟรม

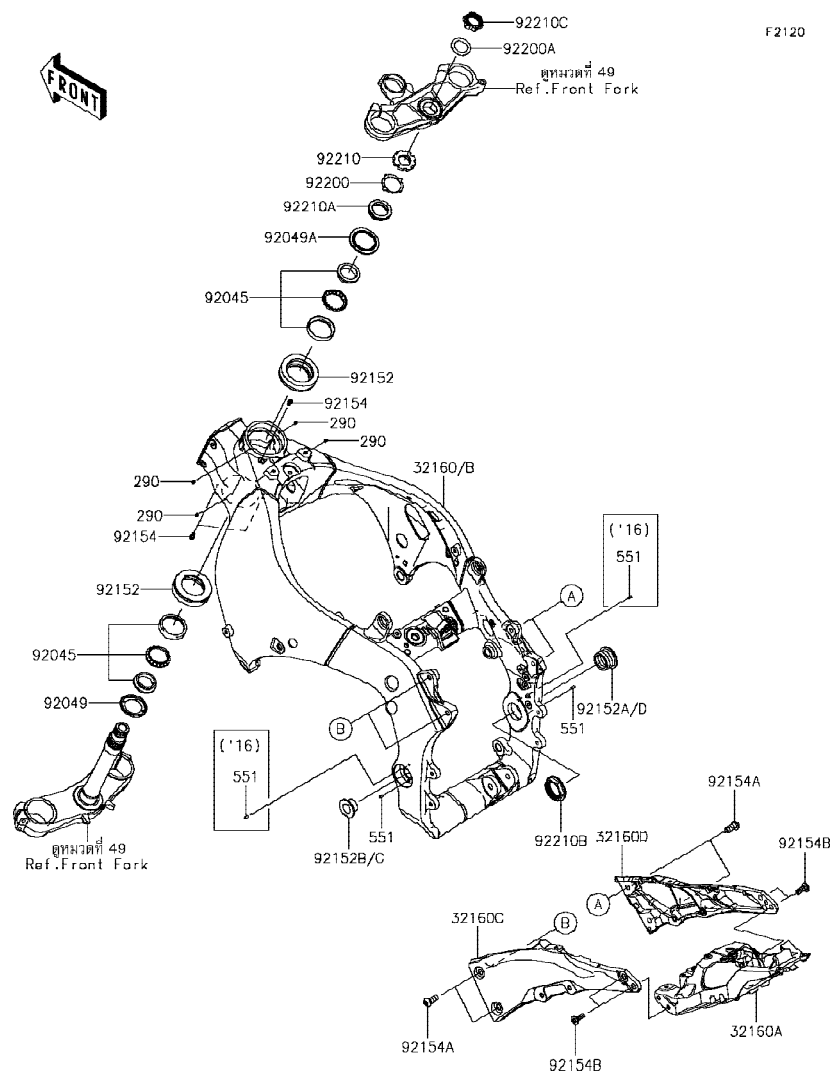

Ref No.	Part No. หมายเลขอะไหล่	Description-English ชื่ออะไหล่-อังกฤษ	Description-Thai ชื่ออะไหล่-ไทย	Quantity-ZX1000			
				'16 SGFA	'17 SHF	'18 SJF	'18 SJFA
32160	32160-0800	FRAME-COMP,MAIN	เฟรม	1			
32160A	32160-0801	FRAME-COMP	เฟรม-ตัวหลัง	1	1	1	1
32160B	32160-0882	FRAME-COMP,MAIN	เฟรม		1	1	1
32160C	32160-0885-18R	FRAME-COMP,RR,LH,F.S.BLACK	เฟรมหลัง-ข้างซ้าย	1	1	1	1
32160D	32160-0886-18R	FRAME-COMP,RR,RH,F.S.BLACK	เฟรมหลัง-ข้างขวา	1	1	1	1
92045	92045-1384	BEARING-BALL,SF07A17PX1V1	ลูกปืนคอ(ชุด)	2	2	2	2
92049	92049-0022	SEAL-OIL,DS35X55X4	ซีล	1	1	1	1
92049A	92049-0742	SEAL-OIL,43X55.5X8.6	ซีล	1	1	1	1
92152	92152-2165	COLLAR,55X77X18.5	ปลอก 55X77X18.5 มม.	2	2	2	2
92152A	92152-2168	COLLAR,30X38X24	ปลอก 30X38X24 มม.	1			
92152B	92152-2170	COLLAR,20.5X27X17.5	ปลอก 20.5X27X17.5 มม.	1			
92152C	92152-2300	COLLAR,20.5X40X17.5	ปลอกทรง 20.5X40X17.5 มม.		1	1	1
92152D	92152-2301	COLLAR,30X47X24	ปลอกทรง 30X47X24 มม.		1	1	1
92154	92154-1642	BOLT,SOCKET,5X10	โบลท์ 5X10 มม.	3	3	3	3
92154A	92154-1900	BOLT,SOCKET,10X25	โบลท์ 10X25 มม.	4	4	4	4
92154B	92154-1901	BOLT,SOCKET,8X23	โบลท์ 8X23 มม.	4	4	4	4
92200	92200-0036	WASHER	แหวนรอง	1	1	1	1
92200A	92200-0595	WASHER,28.5X40X1.6	แหวนรอง 28.5X40X1.6 มม.	1	1	1	1
92210	92210-0095	NUT,35MM	น็อต 35 มม.	1	1	1	1
92210A	92210-0823	NUT,35MM	น็อต 35 มม.	1	1	1	1
92210B	92210-1441	NUT,38MM	น็อต 38 มม.	1	1	1	1
92210C	92210-1460	NUT,28MM	น็อต 28 มม.	1	1	1	1
290	290Q0506	SCREW-SET-SOCKET,5X6	สกรู 5X6 มม.	4	4	4	4
551	551R0408	PIN-DOWEL	สลัก 4X8 มม.	4	2	2	2

This catalog covers:

'16-'18 ZX1000 SGFA/SHF/SJF/SJFA Chassis-ตัวถัง

GROUP NO.

29

This page covers:

Engine Mount-ส่วนประกอบในการยึดเครื่องยนต์

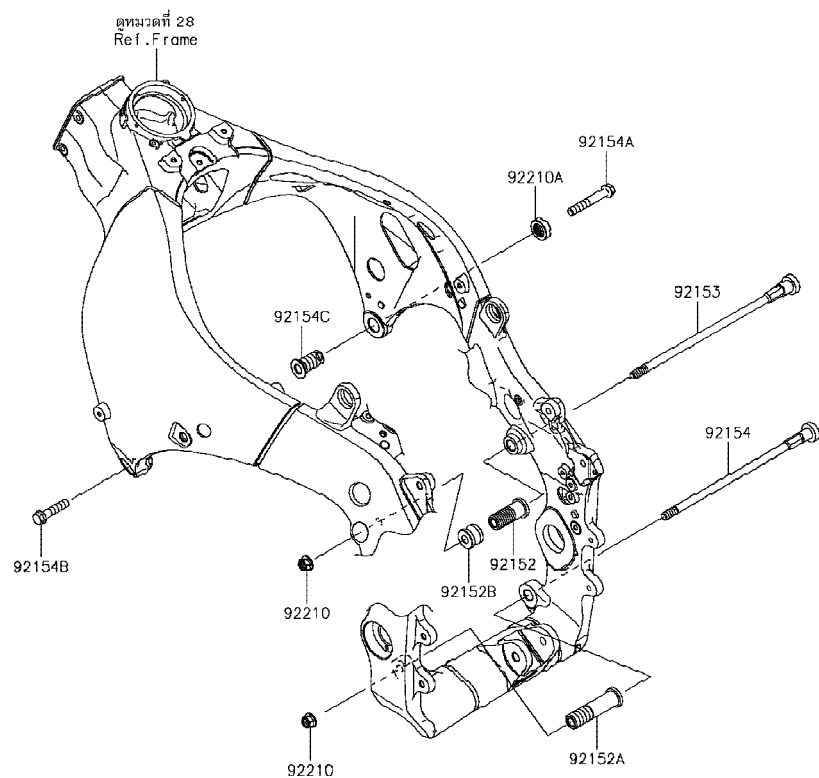

F2122

Ref No.	Part No. หมายเลขอะไหล่	Description-English ชื่ออะไหล่-อังกฤษ	Description-Thai ชื่ออะไหล่-ไทย	Quantity-ZX1000			
				'16 SGFA	'17 SHF	'18 SJF	'18 SJFA
92152	92152-0076	COLLAR,ENGINE MOUNT	ปลอกกรองโบลท์	1	1	1	1
92152A	92152-0860	COLLAR,10.5X20X80	ปลอก 10.5X20X80 มม.	1	1	1	1
92152B	92152-0984	COLLAR	ปลอก	1	1	1	1
92153	92153-1329	BOLT,SOCKET,10X279	โบลท์ 10X279 มม.	1	1	1	1
92154	92154-0386	BOLT,SOCKET,10X260	โบลท์ 10X260 มม.	1	1	1	1
92154A	92154-1964	BOLT,FLANGED,10X65	โบลท์ 10X65 มม.	1	1	1	1
92154B	92154-1965	BOLT,FLANGED,10X40	โบลท์ 10X40 มม.	1	1	1	1
92154C	92154-1966	BOLT,SOCKET,18X38	โบลท์ 18X38 มม.	1	1	1	1
92210	92210-1139	NUT,LOCK,FLANGED,10MM	น็อตล็อก 10 มม.	2	2	2	2
92210A	92210-1390	NUT,CASTLE,18MM	น็อต 18 มม.	1	1	1	1

'16~'18 ZX1000 SGFA/SHF/SJF/SJFA Chassis-ตัวถัง

30

Frame Fittings-ส่วนประกอบการยึดอุปกรณ์ต่างๆ



Ref No.	Part No. หมายเลขอะไหล่	Description-English ชื่ออะไหล่-อังกฤษ	Description-Thai ชื่ออะไหล่-ไทย	Quantity-ZX1000			
				'16	'17	'18	'18
				SGFA	SHF	SJF	SJFA
11065	11065-0095	CAP	ฝาครอบ	4	4	4	4
32037	32037-0149	BRACKET-SHOCKABSORBER	ขายึดใช้คอป	1	1	1	1
35063	35063-0697-18R	STAY,FR STEP,LH,F.S.BLACK	สเดย์ปักเท้าหน้าข้างซ้าย-สีดำ	1	1	1	1
35063A	35063-0700-18R	STAY,RR STEP,RH,F.S.BLACK	สเดย์ปักเท้าหลังข้างขวา-สีดำ	1	1	1	1
35063B	35063-0852-18R	STAY,RR STEP,LH,F.S.BLACK	สเดย์ปักเท้าหลังข้างซ้าย-สีดำ	1	1	1	1
35063C	35063-1331-18R	STAY,FR STEP,RH,F.S.BLACK	สเดย์ปักเท้าหน้าข้างขวา-สีดำ	1	1	1	1
39156	39156-0923	PAD,50X115X2	แผ่นรอง	1	1	1	1
39156A	39156-1961	PAD,55X55X2	แผ่นรอง	4	4		
		(- JKAZXT00SSA010017)					
39156B	39156-1961	PAD,55X55X2	แผ่นรอง		2	2	2
		(JKAZXT00SSA010018 -)					
39156C	39156-1962	PAD,76X110X2	แผ่นรอง	2	2		
		(- JKAZXT00SSA010017)					
39156D	39156-1964	PAD,45X50.5X2	แผ่นรอง	1	1	1	1
39156E	39156-2116	PAD,55.5X55.5X0.5	แผ่นรอง	1	1	1	1
39156F	39156-2213	PAD,LH	แผ่นรอง-ข้างซ้าย		1	1	1
		(JKAZXT00SSA010018 -)					
39156G	39156-2214	PAD,RH	แผ่นรอง-ข้างขวา		1	1	1
		(JKAZXT00SSA010018 -)					
55020	55020-0569	GUARD,FR STEP,LH	แผงกันสเดย์ปักเท้าหน้า-ข้างซ้าย	1	1	1	1
55020A	55020-1944	GUARD,FR STEP,RH	แผงกันสเดย์ปักเท้าหน้า-ข้างขวา	1	1	1	1
92015	92015-1316	NUT,FLANGED,16MM	น็อต 16 มม.	1	1	1	1
92026	92026-0813	SPACER,16.5X26X5.2	ปลอกทรง 16.5X26X5.2 มม.	1	1	1	1
92055	92055-0881	RING-O,54.6X5.7	โอริง 54.6X5.7 มม.	1	1	1	1
92066	92066-1320	PLUG,17MM	จุกยาง	2	2	2	2
92072	92072-1306	BAND,L=168	สายรัดแบตเตอรี่ L=168 มม.	1	1	1	1
92153	92153-1621	BOLT,SOCKET,8X20	โบลท์ 8X20 มม.	4	4	4	4
92154	92154-1735	BOLT,SOCKET,6X14	โบลท์ 6X14 มม.	2	2	2	2
92154A	92154-1968	BOLT,SOCKET,8X23	โบลท์ 8X23 มม.	4	4	4	4
92200	92200-0807	WASHER,8.4X16X1.6	แหวนรอง 8.4X16X1.6 มม.	1	1	1	1

This catalog covers:

'16-'18 ZX1000 SGFA/SHF/SJF/SJFA Chassis-ตัวถัง

GROUP NO.

31

This page covers:

Swingarm-สวิงอาร์ม

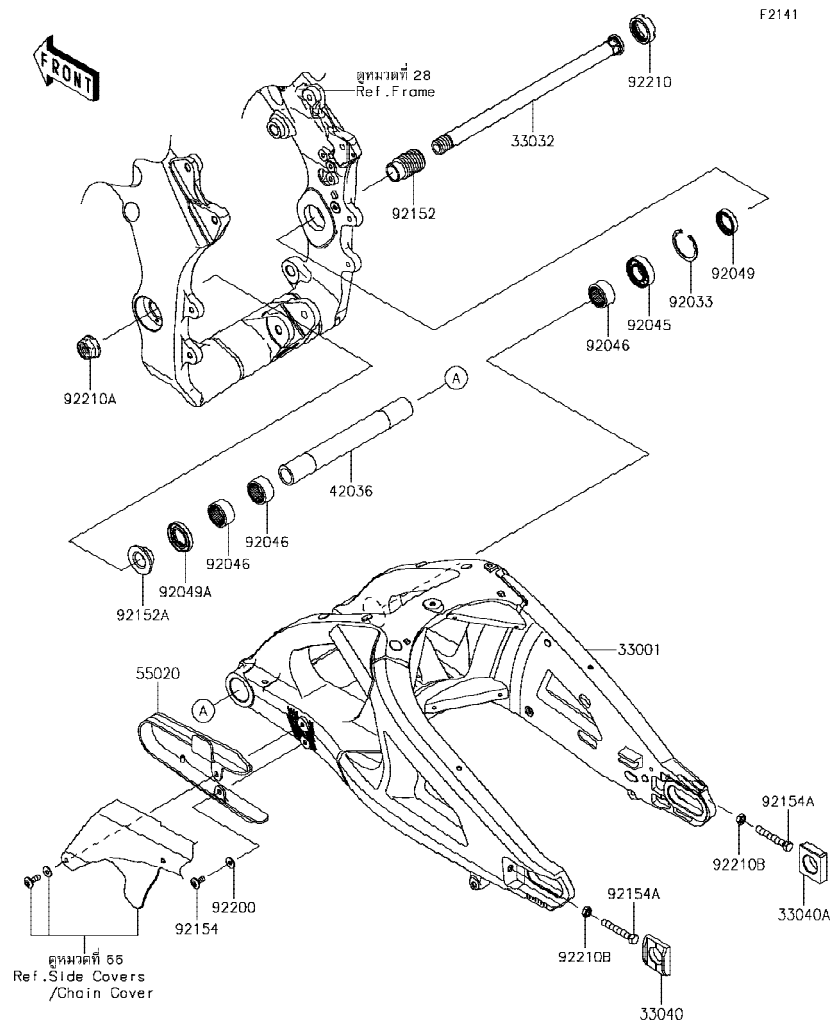

Ref No.	Part No. หมายเลขอะไหล่	Description-English ชื่ออะไหล่-อังกฤษ	Description-Thai ชื่ออะไหล่-ไทย	Quantity-ZX1000			
				'16 SGFA	'17 SHF	'18 SJF	'18 SJFA
33001	33001-0648	ARM-COMP-SWING	สวิงอาร์ม	1	1	1	1
33032	33032-0048	SHAFT-SWING ARM	แกนสวิงอาร์ม	1	1	1	1
33040	33040-0027	ADJUSTER-CHAIN,LH	ตัวตั้งโซ่-ข้างขวา	1	1	1	1
33040A	33040-1114	ADJUSTER-CHAIN,RH	ตัวตั้งโซ่-ข้างซ้าย	1	1	1	1
42036	42036-1341	SLEEVE,SWING ARM PIVOT,L=226	ปลอกแกนสวิงอาร์ม	1	1	1	1
55020	55020-0561	GUARD,CHAIN	ยางรองโซ่	1	1	1	1
92033	92033-1041	RING-SNAP,42MM	คลิปล็อค 42 มม.	1	1	1	1
92045	92045-0017	BEARING-BALL,6004UL11	ตลับลูกปืน #6004U	1	1	1	1
92046	92046-0008	BEARING-NEEDLE,7E-HVS 28X34X17	ตลับลูกปืนเข็ม	3	3	3	3
92049	92049-1314	SEAL-OIL,MHSA25X42X6	ซีล	1	1	1	1
92049A	92049-1352	SEAL-OIL,MHSA25X34X7	ซีล	1	1	1	1
92152	92152-0154	COLLAR,SWING ARM,L=47	ปลอกแกนสวิงอาร์ม	1	1	1	1
92152A	92152-2169	COLLAR,20.2X25X15	ปลอก 20.2X25X15 มม.	1	1	1	1
92154	92154-1807	BOLT,SOCKET,6X14	โบลท์ 6X14 มม.	1	1	1	1
92154A	92154-1962	BOLT-SMALL,8X55	โบลท์ 8X55 มม.	2	2	2	2
92200	92200-1762	WASHER,6.2X15X1.2	แหวนรอง 6.2X15X1.2 มม.	1	1	1	1
92210	92210-0134	NUT,30MM	น็อต 30 มม.	1	1	1	1
92210A	92210-0320	NUT,FLANGED,20MM	น็อต 20 มม.	1	1	1	1
92210B	92210-1459	NUT-HEX-SMALL,8MM	น็อต 8 มม.	2	2	2	2

'16~'18 ZX1000 SGFA/SHF/SJF/SJFA Chassis-ตัวถัง

32

Suspension/Shock Absorber-ส่วนประกอบการยึดใช้คอล์พหลัง

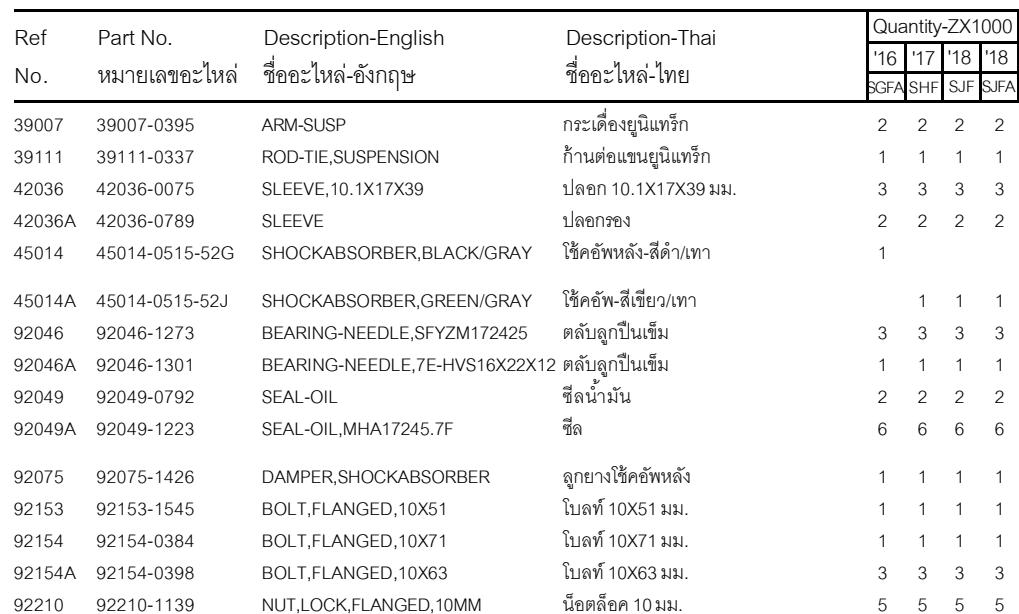

This catalog covers:

'16-'18 ZX1000 SGFA/SHF/SJF/SJFA Chassis-ตัวถัง

GROUP NO.

33

This page covers:

Footrests-พักเท้า

F2160

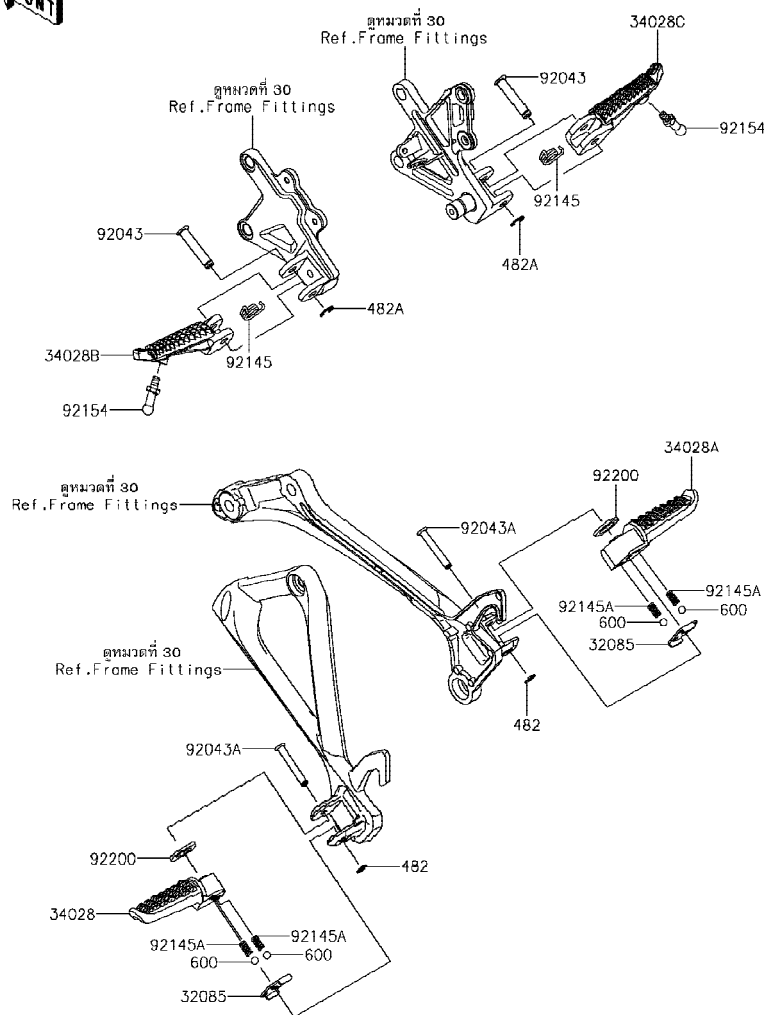

Ref No.	Part No. หมายเลขอะไหล่	Description-English ชื่ออะไหล่-อังกฤษ	Description-Thai ชื่ออะไหล่-ไทย	Quantity-ZX1000			
				'16 SGFA	'17 SHF	'18 SJF	'18 SJFA
32085	32085-0047	STOPPER,REAR STEP	แผ่นล็อคพักเท้าหลัง	2	2	2	2
34028	34028-0094	STEP,RR,LH	พักเท้าหลัง-ข้างซ้าย	1	1	1	1
34028A	34028-0095	STEP,RR,RH	พักเท้าหลัง-ข้างขวา	1	1	1	1
34028B	34028-0139	STEP,FR,LH	พักเท้าหน้า-ข้างซ้าย	1	1	1	1
34028C	34028-0140	STEP,FR,RH	พักเท้าหน้า-ข้างขวา	1	1	1	1
92043	92043-0877	PIN,8X40.5	สลัก 8X40.5 มม.	2	2	2	2
92043A	92043-1595	PIN,6X40	สลัก 6X40 มม.	2	2	2	2
92145	92145-0780	SPRING	สปริงพักเท้าหน้า	2	2	2	2
92145A	92145-1319	SPRING	สปริง	4	4	4	4
92154	92154-1895	BOLT,BANK SENSOR,6X10	โบลท์ 6X10 มม.	2	2	2	2
92200	92200-0043	WASHER,16X26X2.3	แหวนรอง	2	2	2	2
482	482EA5000	CIRCLIP-TYPE-E	คลิปล็อค E-5 มม.	2	2	2	2
482A	482EA7000	CIRCLIP-TYPE-E	คลิปล็อค E	2	2	2	2
600	600A0800	BALL-STEEL,1/4	เม็ดลูกปืน 1/4	4	4	4	4

This catalog covers:

'16-'18 ZX1000 SGFA/SHF/SJF/SJFA Chassis-ตัวถัง

GROUP NO.

34

This page covers:

Front Fender(s)(SGFA)-บังโคลนหน้า

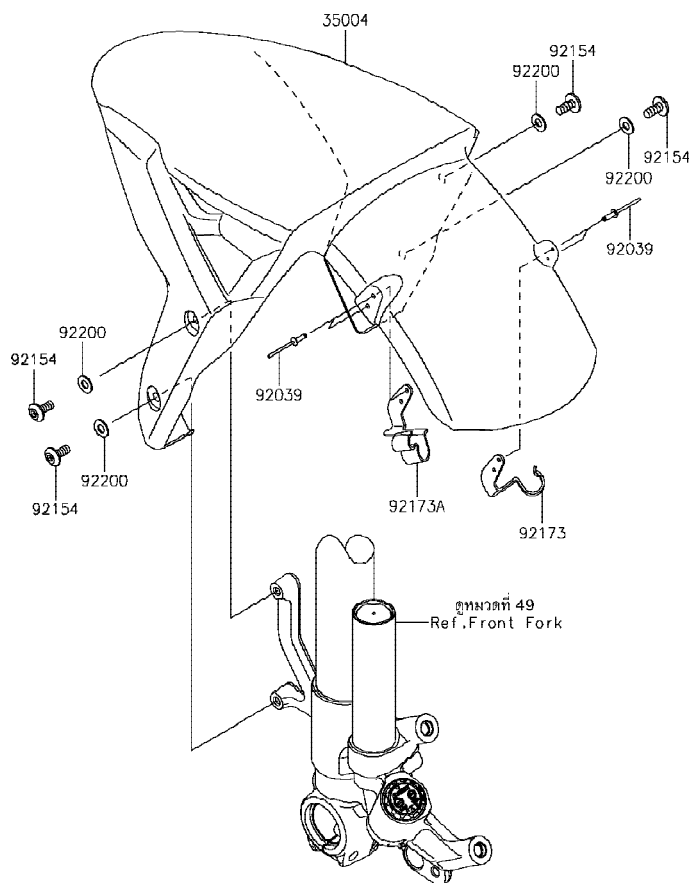

F2171

Ref No.	Part No. หมายเลขอะไหล่	Description-English ชื่ออะไหล่-อังกฤษ	Description-Thai ชื่ออะไหล่-ไทย	Quantity-ZX1000			
				'16 SGFA	'17 SHF	'18 SJF	'18 SJFA
35004	35004-0342-777	FENDER-FRONT,L.GREEN	บังโคลนหน้า-สีเขียว	1			
92039	92039-0752	RIVET,3.2X9.5	หมุดย้ำ 3.2X9.5 มม.	4			
92154	92154-1735	BOLT,SOCKET,6X14	โบลท์ 6X14 มม.	4			
92173	92173-1481	CLAMP,FENDER,RH	เหล็กคล้องท่อ-ข้างขวา	1			
92173A	92173-1493	CLAMP,FENDER,LH	เหล็กคล้องท่อ-ข้างซ้าย	1			
92200	92200-1388	WASHER,6.5X14X1	แหวนรอง 6.5X14X1 มม.	4			

This catalog covers:

'16-'18 ZX1000 SGFA/SHF/SJF/SJFA Chassis-ตัวถัง

GROUP NO.

35

This page covers:

Front Fender(s)(SHF~SJFA)-บังโคลนหน้า

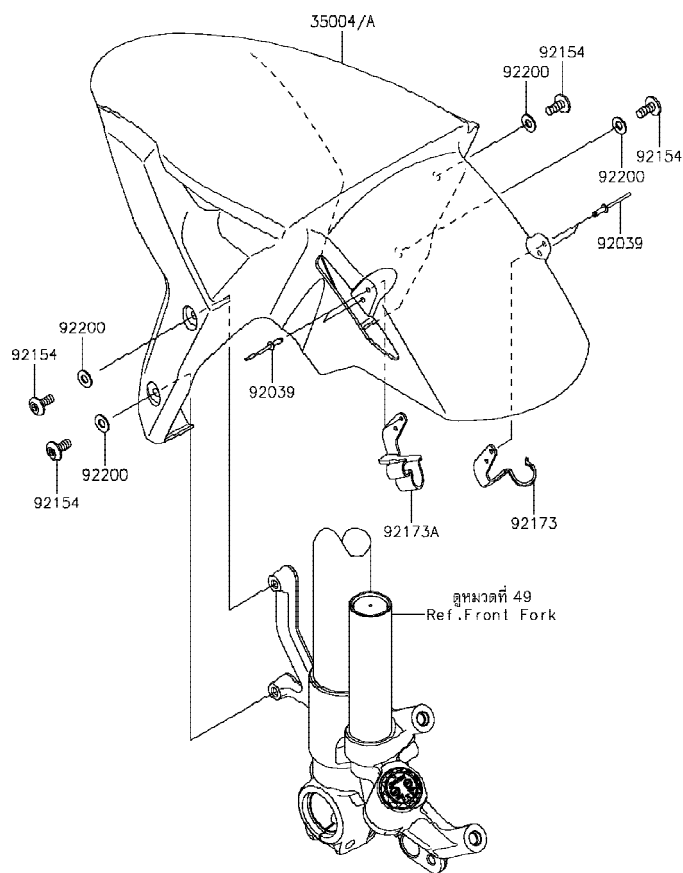

F2171A

Ref No.	Part No. หมายเลขอะไหล่	Description-English ชื่ออะไหล่-อังกฤษ	Description-Thai ชื่ออะไหล่-ไทย	Quantity-ZX1000			
				'16 SGFA	'17 SHF	'18 SJF	'18 SJFA
35004	35004-0362-60S	FENDER-FRONT,N.M.SILVER	บังโคลนหน้า-สีบรอนซ์				1
35004A	35004-0362-777	FENDER-FRONT,L.GREEN	บังโคลนหน้า-สีเขียว		1	1	
92039	92039-0752	RIVET,3.2X9.5	หมุดย้ำ 3.2X9.5 มม.	4	4	4	
92154	92154-1735	BOLT,SOCKET,6X14	โบลท์ 6X14 มม.	4	4	4	
92173	92173-1481	CLAMP,FENDER,RH	เหล็กคล้องท่อ-ข้างขวา		1	1	1
92173A	92173-1493	CLAMP,FENDER,LH	เหล็กคล้องท่อ-ข้างซ้าย		1	1	1
92200	92200-1388	WASHER,6.5X14X1	แหวนรอง 6.5X14X1 มม.	4	4	4	

'16~'18 ZX1000 SGFA/SHF/SJF/SJFA Chassis-ตัวถัง

36

Rear Fender(s)-บังโคลนหลัง

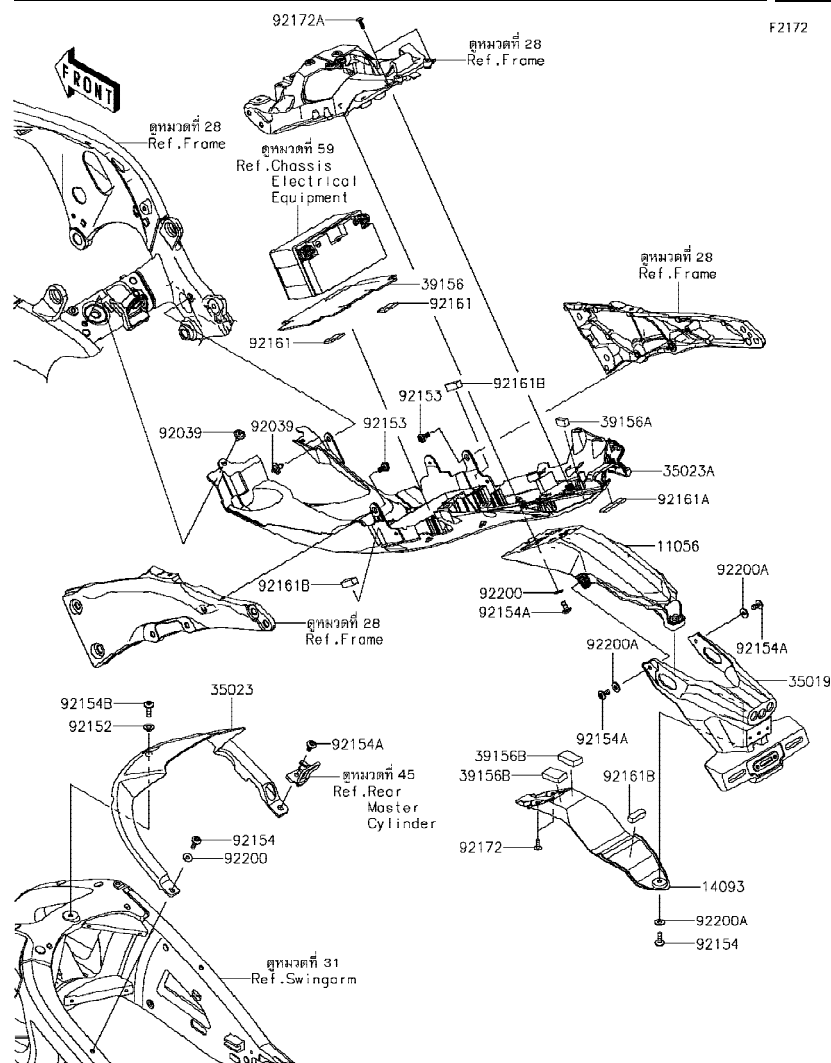

Ref No.	Part No. หมายเลขอะไหล่	Description-English ชื่ออะไหล่-อังกฤษ	Description-Thai ชื่ออะไหล่-ไทย	Quantity-ZX1000			
				'16 SGFA	'17 SHF	'18 SJF	'18 SJFA
11056	11056-7677	BRACKET,FLAP	ขายึดกันสาดบังโคลนหลัง	1	1	1	1
14093	14093-0336	COVER,FLAP	ฝาครอบกันสาด	1	1	1	1
35019	35019-0616	FLAP	กันสาด	1	1	1	1
35023	35023-0188	FENDER-REAR,INNER	บังโคลนหลัง-ตัวใน	1	1	1	1
35023A	35023-0411	FENDER-REAR	บังโคลนหลัง	1	1	1	1
39156	39156-0754	PAD,REAR FENDER	แผ่นรอง	1	1	1	1
39156A	39156-1968	PAD,20X8X10	แผ่นรอง	1	1	1	1
39156B	39156-1986	PAD,36X20X9	แผ่นรอง	2	2	2	2
92039	92039-1289	RIVET	หมุดย้ำ	2	2	2	2
92152	92152-2152	COLLAR,6.5X10X6.2	ปลอก 6.5X10X6.2 มม.	1	1	1	1
92153	92153-1956	BOLT,SOCKET,6MM	โบลท์ 6 มม.	2	2	2	2
92154	92154-1694	BOLT,SOCKET,6X18	โบลท์ 6X18 มม.	2	2	2	2
92154A	92154-1807	BOLT,SOCKET,6X14	โบลท์ 6X14 มม.	7	7	7	7
92154B	92154-1810	BOLT,SOCKET,6X22	โบลท์ 6X22 มม.	1	1	1	1
92161	92161-0958	DAMPER,20X30X3	ยางรอง	2	2	2	2
92161A	92161-1834	DAMPER,10X50X4	ยางรอง	1	1	1	1
92161B	92161-1835	DAMPER,10X30X10	ยางรอง	3	3	3	3
92172	92172-0175	SCREW,TAPPING,5X16	สกรูเกลียว 5X6 มม.	2	2	2	2
92172A	92172-0238	SCREW,TAPPING,5X16	สกรูเกลียว 5X6 มม.	2	2	2	2
92200	92200-1762	WASHER,6.2X15X1.2	แหวนรอง 6.2X15X1.2 มม.	5	5	5	5
92200A	92200-1834	WASHER,6.5X16X2	แหวนรอง 6.5X16X2 มม.	3	3	3	3

This catalog covers:

'16-'18 ZX1000 SGFA/SHF/SJF/SJFA Chassis-ตัวถัง

GROUP NO.

37

This page covers:

Stand(s)-ขาตั้ง

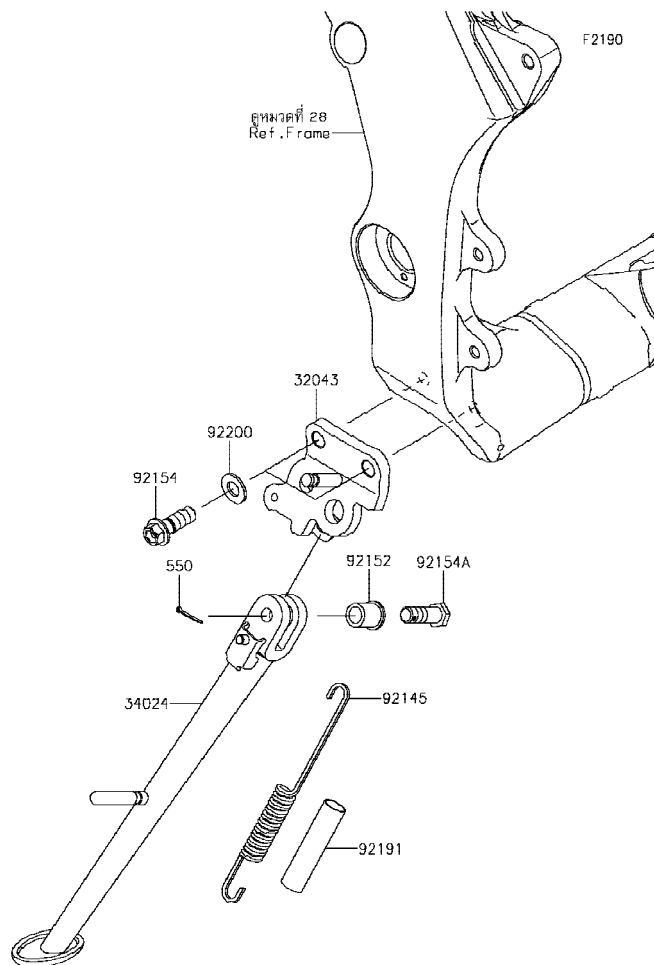

Ref No.	Part No. หมายเลขอะไหล่	Description-English ชื่ออะไหล่-อังกฤษ	Description-Thai ชื่ออะไหล่-ไทย	Quantity-ZX1000			
				'16 SGFA	'17 SHF	'18 SJF	'18 SJFA
32043	32043-0604-18R	BRACKET-STAND,F.S.BLACK	ขาตั้งข้าง-สีดำ	1	1	1	1
34024	34024-0137-18R	STAND-SIDE,F.S.BLACK	ขาตั้งข้าง-สีดำ	1	1	1	1
92145	92145-1731	SPRING,SIDE STAND	สปริงขาตั้งข้าง	1	1	1	1
92152	92152-2171	COLLAR,10.2X15X18.1	ปลอก 10.2X15X18.1 มม.	1	1	1	1
92154	92154-1963	BOLT,FLANGED,10X28	โบลท์ 10X28 มม.	2	2	2	2
92154A	92154-2088	BOLT,10X30	โบลท์ 10X30 มม.	1	1	1	1
92191	92191-1001	TUBE,13X16X60	ท่อยาง	1	1	1	1
92200	92200-0328	WASHER,10.2X20X1.6	แหวนรอง 10.2X20X1.6 มม.	2	2	2	2
550	550AA2015	PIN-COTTER,2.0X15	พินล๊อค 2.0X15 มม.	1	1	1	1

This catalog covers:
'16-'18 ZX1000 SGFA/SHF/SJF/SJFA Chassis-ตัวถัง

GROUP NO.
38

This page covers:
Tires-ยางล้อ

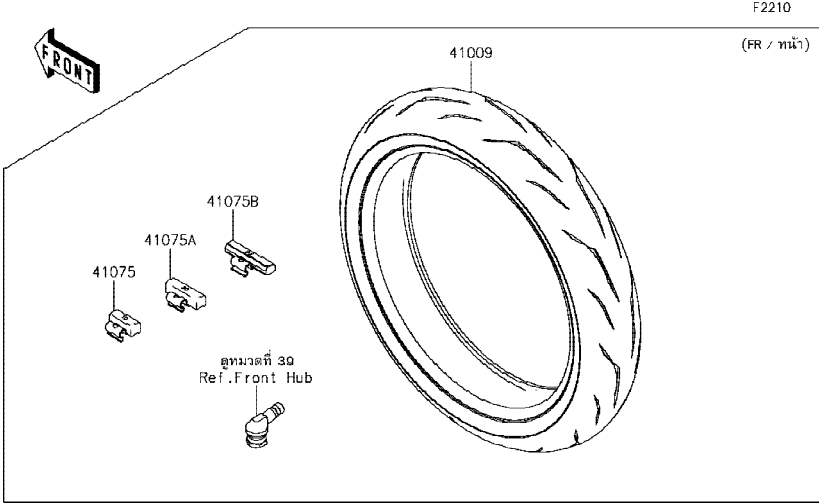

Ref No.	Part No. หมายเลขอะไหล่	Description-English ชื่ออะไหล่-อังกฤษ	Description-Thai ชื่ออะไหล่-ไทย	Quantity-ZX1000			
				'16 SGFA	'17 SHF	'18 SJF	'18 SJFA
41009	41009-0726	TIRE,FR,120/70ZR17(58W),RS10F	ยางล้อหน้า 120/70ZR17(58W),RS10	1	1	1	1
41009A	41009-0727	TIRE,RR,190/55ZR17(75W),RS10	ยางล้อหลัง 190/55ZR17(75W),RS10	1	1	1	1
41075	41075-0007	BALANCER-WHEEL,10G,SILVER	ตะกั่วถ่วงล้อหนัก 10 กรัม	AR	AR	AR	AR
41075A	41075-0008	BALANCER-WHEEL,20G,SILVER	ตะกั่วถ่วงล้อหนัก 20 กรัม	AR	AR	AR	AR
41075B	41075-0009	BALANCER-WHEEL,30G,SILVER	ตะกั่วถ่วงล้อหนัก 30 กรัม	AR	AR	AR	AR

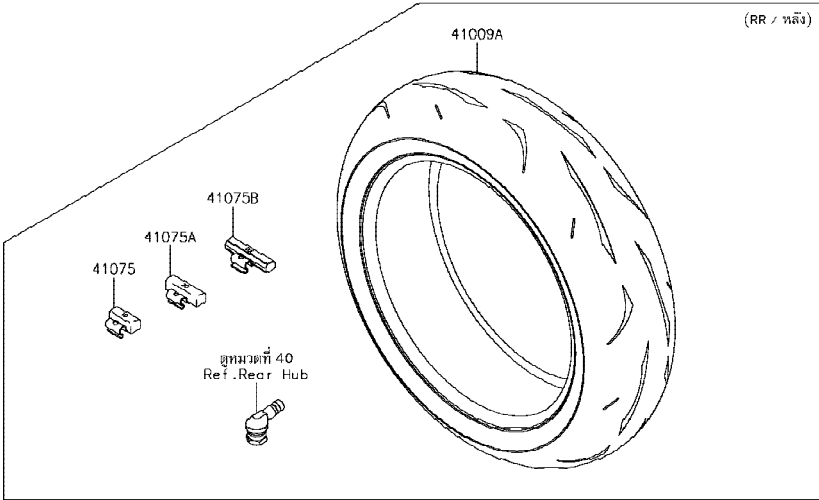

This catalog covers:

'16-'18 ZX1000 SGFA/SHF/SJF/SJFA Chassis-ตัวถัง

GROUP NO.

39

This page covers:

Front Hub-คุมล้อหน้า

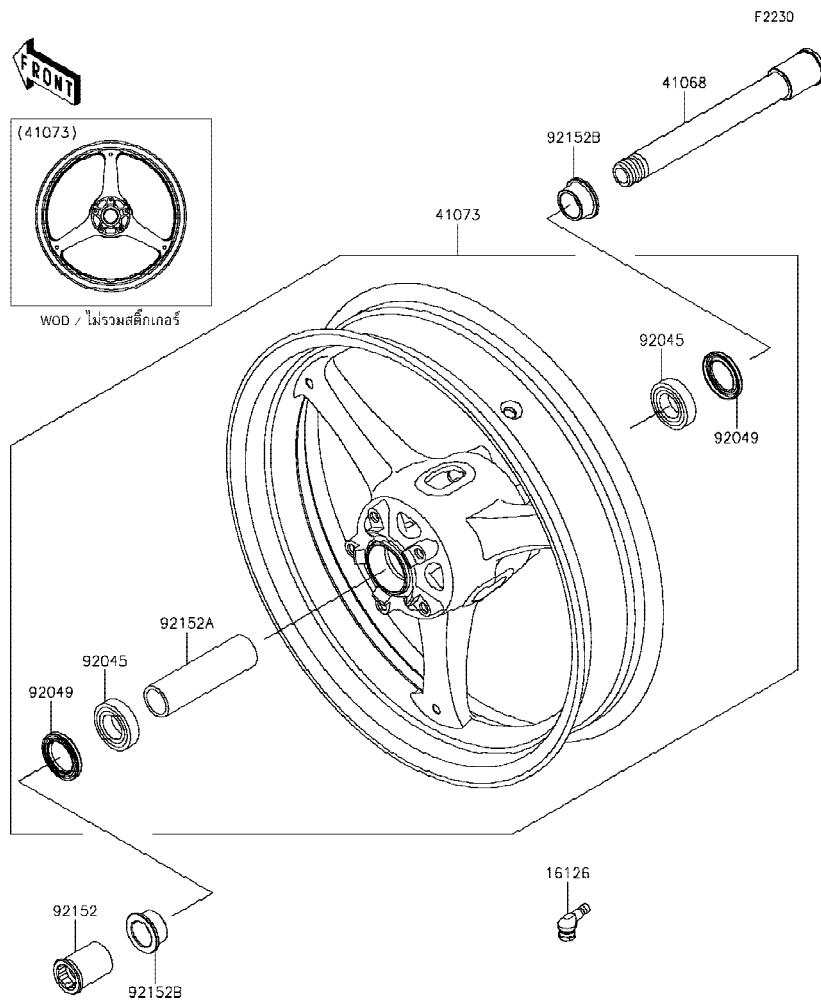

Ref No.	Part No. หมายเลขอะไหล่	Description-English ชื่ออะไหล่-อังกฤษ	Description-Thai ชื่ออะไหล่-ไทย	Quantity-ZX1000			
				'16 SGFA	'17 SHF	'18 SJF	'18 SJFA
16126	16126-0735	VALVE	วาล์วเช็คลมยางล้อ	1	1	1	1
41068	41068-0594	AXLE,FR,25X205	เพลาล้อหน้า 25X205 มม.	1	1	1	1
41073	41073-0677-18F	WHEEL-ASSY,FR,G.BLACK	ล้อหน้า-สีดำ(ชุด)	1	1	1	1
92045	92045-0803	BEARING-BALL,25X47X12	ตลับลูกปืน	2	2	2	2
92049	92049-0050	SEAL-OIL,BJN-C2 32X47X5	ซีลล้อหน้า	2	2	2	2
92152	92152-0240	COLLAR,FR AXLE,LH,L=44.5	ปลอกเพลาล้อหน้าข้างซ้าย	1	1	1	1
92152A	92152-0616	COLLAR,FR HUB,L=115	ปลอกเพลาล L=115 มม.	1	1	1	1
92152B	92152-1947	COLLAR,25X40X18	ปลอก 25X40X18 มม.	2	2	2	2

This catalog covers:

'16-'18 ZX1000 SGFA/SHF/SJF/SJFA Chassis-ตัวถัง

GROUP NO.

40

This page covers:

Rear Hub-คู่มือล้อหลัง

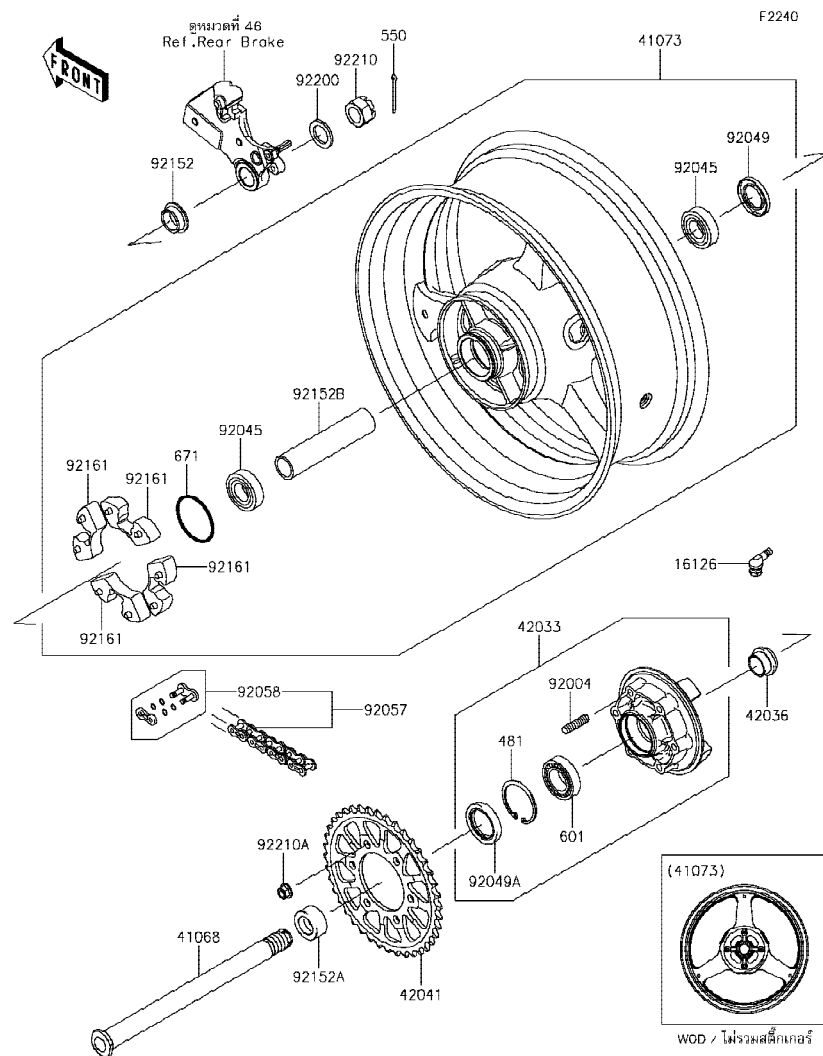

Ref No.	Part No.	Description-English ชื่ออะไหล่-อังกฤษ	Description-Thai ชื่ออะไหล่-ไทย	Quantity-ZX1000			
				'16 SGFA	'17 SHF	'18 SJF	'18 SJFA
16126	16126-0735	VALVE	วาล์วเข็มลมยางล้อ	1	1	1	1
41068	41068-0613	AXLE,RR,24X326	เพลาล้อหลัง,24X326	1	1	1	1
41073	41073-0758-18F	WHEEL-ASSY,RR,G.BLACK	ล้อหลัง-สีดำ(ชุด)	1	1	1	1
42033	42033-0038	COUPLING-ASSY,RR HUB	แป้นสเดอว์(ชุด)	1	1	1	1
42036	42036-1279	SLEEVE,RR HUB,L=22	ปลอก L=22 มม.	1	1	1	1
42041	42041-0096	SPROCKET-HUB,39T	สเดอว์หลัง 39 T	1	1	1	1
92004	92004-0028	STUD,10X19	โบลท์สัด 10X19 มม.	6	6	6	6
92045	92045-0804	BEARING-BALL,25X52X15	ดัดับลูกปืน	2	2	2	2
92049	92049-0722	SEAL-OIL,31X52X5	ซีลล้อหลัง	1	1	1	1
92049A	92049-1376	SEAL-OIL,PJN 40 55 8	ซีลแป้นสเดอว์	1	1	1	1
92057	92057-0672	CHAIN,DRIVE,EK525RMX3/3D,114L	โซ่ขับ EK525RMX3/3D,114L	1	1	1	1
92058	92058-0041	JOINT-CHAIN	ข้อต่อโซ่	1	1	1	1
92152	92152-0289	COLLAR,25X32X13	ปลอกเพลาล้อหน้า	1	1	1	1
92152A	92152-0867	COLLAR,25X40X18.7	ปลอก 25X40X18.7 มม.	1	1	1	1
92152B	92152-0868	COLLAR	ปลอก	1	1	1	1
92161	92161-0342	DAMPER,SHOCK,RR HUB	ยางกันกระชาก	4	4	4	4
92200	92200-0278	WASHER,25.5X38X3.2	แหวน 25.5X38X3.2 มม.	1	1	1	1
92210	92210-0280	NUT,CASTLE,24MM	น็อต 24 มม.	1	1	1	1
92210A	92210-1139	NUT,LOCK,FLANGED,10MM	น็อตล็อก 10 มม.	6	6	6	6
481	481J5500	CIRCLIP	แหวนรอง	1	1	1	1
550	550AA4045	PIN-COTTER,4.0X45	พินล็อก 4.0X45 มม.	1	1	1	1
601	601B6006G	BEARING-BALL,#6006G	ดัดับลูกปืน #6006G	1	1	1	1
671	671B2560	O RING,60MM	โอริง 60 มม.	1	1	1	1

This catalog covers:

'16-'18 ZX1000 SGFA/SHF/SJF/SJFA Chassis-ตัวถัง

GROUP NO.

41

This page covers:

Brake Pedal-คันเหยียบเบรค

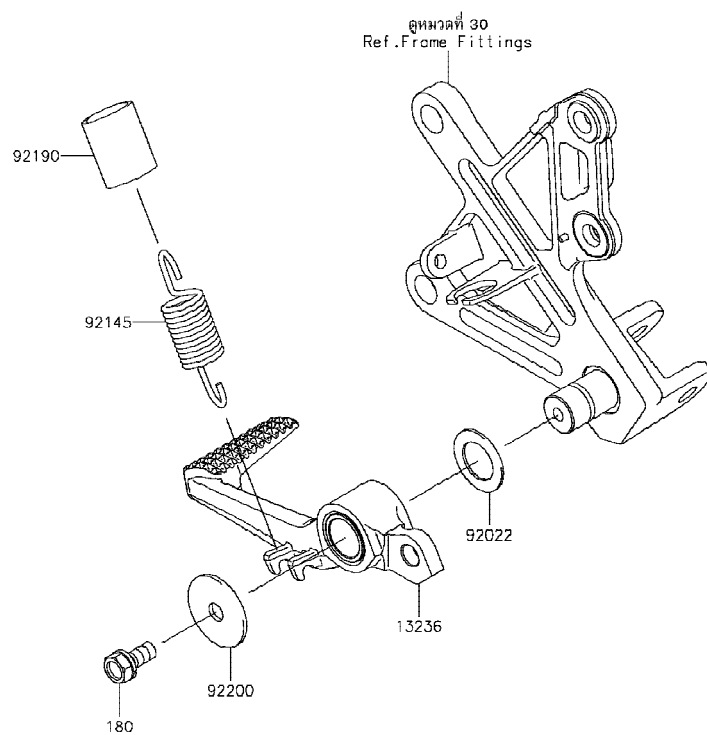

F2260

Ref No.	Part No. หมายเลขอะไหล่	Description-English ชื่ออะไหล่-อังกฤษ	Description-Thai ชื่ออะไหล่-ไทย	Quantity-ZX1000			
				'16 SGFA	'17 SHF	'18 SJF	'18 SJFA
13236	13236-0195	LEVER-COMP,BRAKE PEDAL	คันเหยียบเบรค	1	1	1	1
92022	92022-326	WASHER,15.3X24X1	แหวนรอง 15.3X24X1 มม.	1	1	1	1
92145	92145-0826	SPRING,BRAKE PEDAL	สปริงคันเบรคหลัง	1	1	1	1
92190	92190-1185	TUBE,16X19X30	ท่อยาง	1	1	1	1
92200	92200-0279	WASHER,7X28X1.6	แหวนรอง 7X28X1.6 มม.	1	1	1	1
180	180BA0614	BOLT-UPSET-WS,6X14	bolt 6x14 มม.	1	1	1	1

This catalog covers:

'16-'18 ZX1000 SGFA/SHF/SJF/SJFA Chassis-ตัวถัง

GROUP NO.

42

This page covers:

Brake Piping-ท่อน้ำมันเบรก

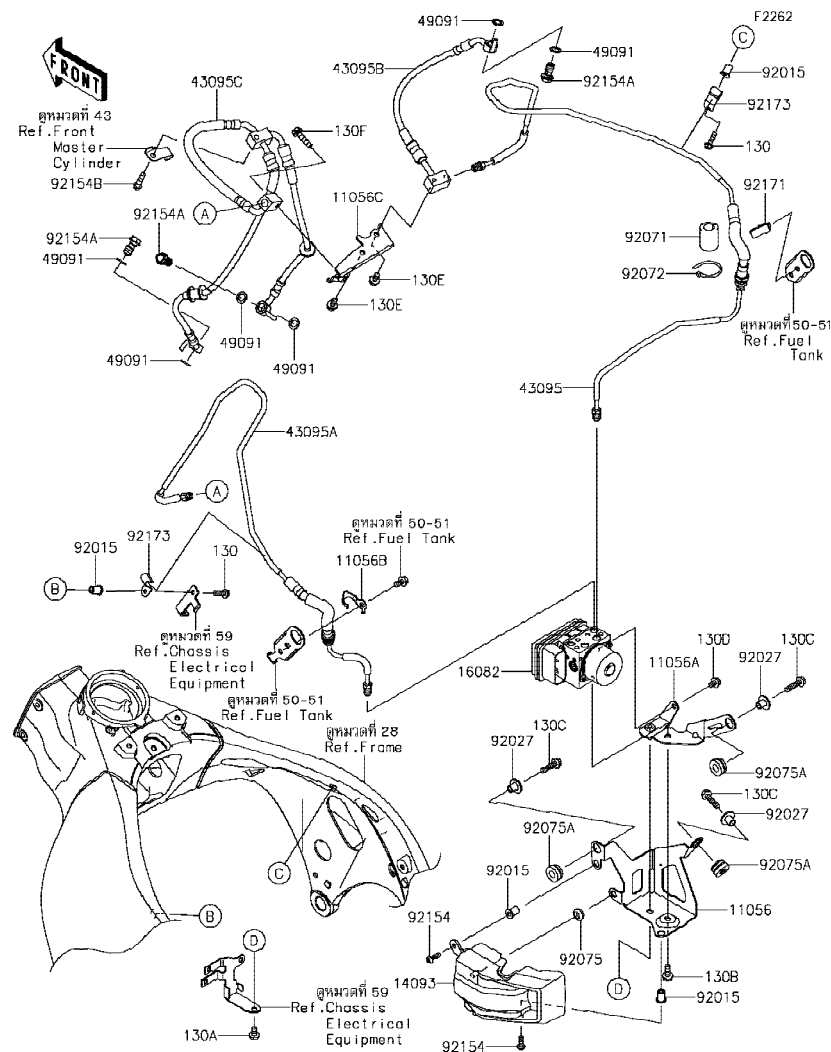

Ref No.	Part No. หมายเลขอะไหล่	Description-English ชื่ออะไหล่-อังกฤษ	Description-Thai ชื่ออะไหล่-ไทย	Quantity-ZX1000			
				'16 SGFA	'17 SHF	'18 SJF	'18 SJFA
11056	11056-0325	BRACKET,ABS UNIT,MAIN	ขายึดปั้ม ABS	1	1	1	1
11056A	11056-0326	BRACKET,ABS UNIT,SUB	ขายึดปั้ม ABS	1	1	1	1
11056B	11056-0327	BRACKET	ขายึด	1	1	1	1
11056C	11056-7726	BRACKET,FRM HEAD	ขายึด	1	1	1	1
14093	14093-0434	COVER,ABS UNIT	ฝาครอบปั้ม ABS	1	1	1	1
16082	16082-0757	PUMP-ASSY-OIL,ABS	ปั้ม ABS	1	1	1	1
43095	43095-0917	HOSE-BRAKE,ABS UNIT-FRM HEAD	ท่อน้ำมันเบรก	1	1	1	1
43095A	43095-0919	HOSE-BRAKE,FRM HEAD-ABS UNIT	ท่อน้ำมันเบรก	1	1	1	1
43095B	43095-0923	HOSE-BRAKE,FRM HEAD-FRM HEAD	ท่อน้ำมันเบรก	1	1	1	1
43095C	43095-0924	HOSE-BRAKE,FRM HEAD-FR CAL.	ท่อน้ำมันเบรก	1	1	1	1
49091	49091-0001	WASHER-SEAL,10.1X14.5X1.5	แหวนรอง 10.1X14.5X1.5 มม.	6	6	6	6
92015	92015-1757	NUT,WELL,5MM	น็อต 5 มม.	4	4	4	4
92027	92027-1651	COLLAR,FLANGED,L=12.1,BLACK	ปลอกทรง L=12 มม.	3	3	3	3
92071	92071-1143	GROMMET	ยางรอง	1	1	1	1
92072	92072-3768	BAND,L=148	เข็มขัดรัด L=148 มม.	1	1	1	1
92075	92075-1011	DAMPER,6X16X7	ลูกยาง	1	1	1	1
92075A	92075-277	DAMPER	ลูกยาง	3	3	3	3
92154	92154-0209	BOLT,SOCKET,5X16	โบลท์ 5X16 มม.	2	2	2	2
92154A	92154-1554	BOLT,BANJO,10X19	โบลท์ 10X19 มม.	3	3	3	3
92154B	92154-1836	BOLT,FLANGED-SMALL,6X25	โบลท์ 6X25 มม.	1	1	1	1
92171	92171-0782	CLAMP	คลิปล็อค	1	1	1	1
92173	92173-0786	CLAMP	เหล็กคล้อง	2	2	2	2
130	130BA0518	BOLT-FLANGED,5X18	โบลท์ 5X18 มม.	2	2	2	2
130A	130BA0610	BOLT-FLANGED,6X10	โบลท์ 6X10 มม.	1	1	1	1
130B	130BA0616	BOLT-FLANGED,6X16	โบลท์ 6X16 มม.	1	1	1	1
130C	130BA0625	BOLT-FLANGED,6X25	โบลท์ 6X25 มม.	3	3	3	3
130D	130BB0608	BOLT-FLANGED,6X8	โบลท์ 6X8 มม.	1	1	1	1
130E	130CA0612	BOLT-FLANGED,6X12	โบลท์ 6X12 มม.	2	2	2	2
130F	130CB0625	BOLT-FLANGED,6X25	โบลท์ 6X25 มม.	1	1	1	1

This catalog covers:

'16-'18 ZX1000 SGFA/SHF/SJF/SJFA Chassis-ตัวถัง

GROUP NO.

43

This page covers:

Front Master Cylinder- แม่ปั้มเบรคหน้า

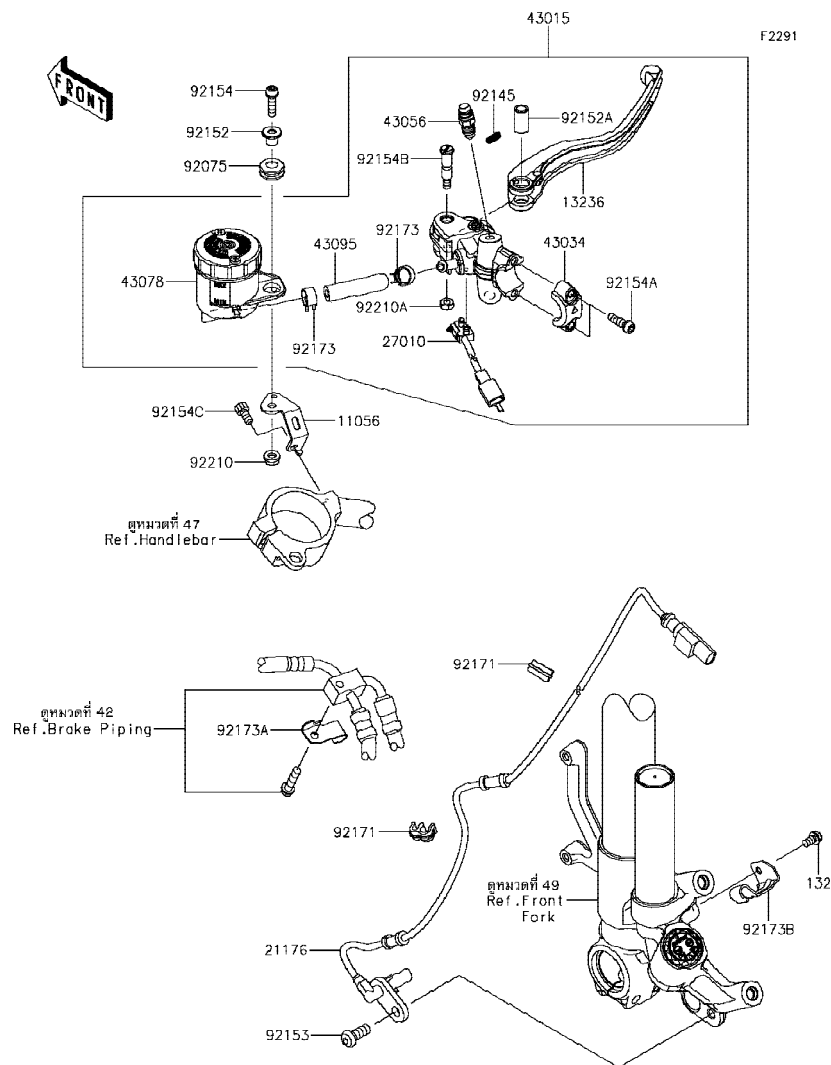

Ref No.	Part No. หมายเลขอะไหล่	Description-English ชื่ออะไหล่-อังกฤษ	Description-Thai ชื่ออะไหล่-ไทย	Quantity-ZX1000			
				'16 SGFA	'17 SHF	'18 SJF	'18 SJFA
11056	11056-7023	BRACKET,RESERVOIR TANK	ขวยึดกระปุกน้ำมันเบรค	1	1	1	1
13236	13236-0770	LEVER-COMP,BRAKE	ก้านมือเบรค	1	1	1	1
21176	21176-0813	SENSOR,FR WHEEL	ตัววัดล้อหน้า	1	1	1	1
27010	27010-0831	SWITCH,BRAKE	สวิตช์ไฟเบรคหน้า	1	1	1	1
43015	43015-0642	CYLINDER-ASSY-MASTER,FR	แม่ปั้มดิสเบรคหน้า(ชุด)	1	1	1	1
43034	43034-0121	HOLDER-BRAKE	ปะกับแม่ปั้มเบรค	1	1	1	1
43056	43056-0012	BREATHER-BRAKE	สกูโลล์มเบรค	1	1	1	1
43078	43078-0577	RESERVOIR	กระปุกน้ำมันเบรค	1	1	1	1
43095	43095-0908	HOSE-BRAKE	ท่อน้ำมันเบรค	1	1	1	1
92075	92075-1028	DAMPER	ลูกยาง	1	1	1	1
92145	92145-1683	SPRING	สปริง	1	1	1	1
92152	92152-2110	COLLAR,6X16X10.6	ปลอก 6X16X10.6 มม.	1	1	1	1
92152A	92152-2151	COLLAR,LEVER	ปลอก	1	1	1	1
92153	92153-0912	BOLT,SOCKET,8X20	โบลท์ 8x20 มม.	1	1	1	1
92154	92154-1456	BOLT,SOCKET,6X22	โบลท์ 6X22 มม.	1	1	1	1
92154A	92154-1644	BOLT,SOCKET,6X20	โบลท์ 6X20 มม.	2	2	2	2
92154B	92154-1809	BOLT,LEVER	โบลท์	1	1	1	1
92154C	92154-1978	BOLT,SOCKET,6X12	โบลท์ 6X12 มม.	1	1	1	1
92171	92171-0921	CLAMP	ขวยึด	2	2	2	2
92173	92173-1498	CLAMP,HOSE	คลิปรัดท่อ	2	2	2	2
92173A	92173-1507	CLAMP,UNDER BRACKET	เหล็กคล้อง	1	1	1	1
92173B	92173-1508	CLAMP,FRONT FORK,LH	เหล็กคล้อง	1	1	1	1
92210	92210-0991	NUT,6MM	น็อต 6 มม.	1	1	1	1
92210A	92210-1424	NUT,U	น็อต	1	1	1	1
132	132BA0610	BOLT-FLANGED-SMALL,6X10	โบลท์ 6x10 มม.	1	1	1	1

This catalog covers:

'16-'18 ZX1000 SGFA/SHF/SJF/SJFA Chassis-ตัวถัง

GROUP NO.

44

This page covers:

Front Brake-เบรคหน้า

F2292

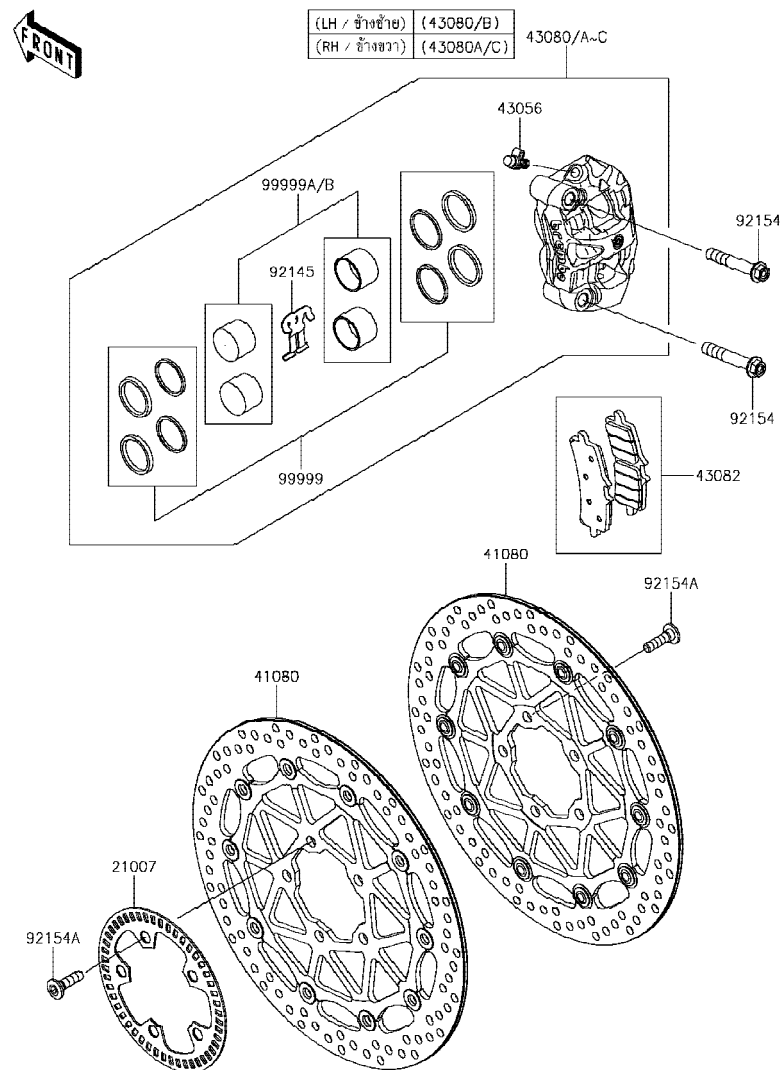

Ref No.	Part No.	Description-English	Description-Thai	Quantity-ZX1000			
				'16 SGFA	'17 SHF	'18 SJF	'18 SJFA
21007	21007-0166	ROTOR,FR WHEEL	โรเตอร์ล้อหน้า	1	1	1	1
41080	41080-0648-18U	DISC,FR,BLACK/BLACK	จานดิสเบรคหน้า	2	2	2	2
43056	43056-0015	BREATHER-BRAKE	สกู๊ปไล่อากาศ	2	2	2	2
43080	43080-0172-51J	CALIPER-SUB-ASSY,FR,LH,GRAY	ก้ามดิสเบรคหน้าข้างซ้าย-สีเทา(ชุด)	1	1		
43080A	43080-0173-51J	CALIPER-SUB-ASSY,FR,RH,GRAY	ก้ามดิสเบรคหน้าข้างขวา-สีเทา(ชุด)	1	1		
43080B	43080-0182-51J	CALIPER-SUB-ASSY,FR,LH,GRAY	ก้ามดิสเบรคหน้าข้างซ้าย-สีเทา(ชุด)			1	1
43080C	43080-0183-51J	CALIPER-SUB-ASSY,FR,RH,GRAY	ก้ามดิสเบรคหน้าข้างขวา-สีเทา(ชุด)			1	1
43082	43082-0157	PAD-ASSY-BRAKE	ผ้าดิสเบรค	2	2	2	2
92145	92145-1684	SPRING	สปริง	2	2	2	2
92154	92154-1643	BOLT,FLANGED,10X60	โบลท์ 10X60 มม.	4	4	4	4
92154A	92154-1865	BOLT,SOCKET,8X30	โบลท์ 8X30 มม.	10	10	10	10
99999	99999-0557	KIT.,DUST SEAL	ซีตลูกสูบเบรค(ชุด)	2	2	2	2
99999A	99999-0558	KIT.,CALIPER PISTON	ลูกสูบเบรค(ชุด)	2	2		
99999B	99999-0617	KIT.,CALIPER PISTON	ลูกสูบเบรค(ชุด)			2	2

This catalog covers:

'16-'18 ZX1000 SGFA/SHF/SJF/SJFA Chassis-ตัวถัง

GROUP NO.

45

This page covers:

Rear Master Cylinder-แม่ปั้มเบรคหลัง(1/2)

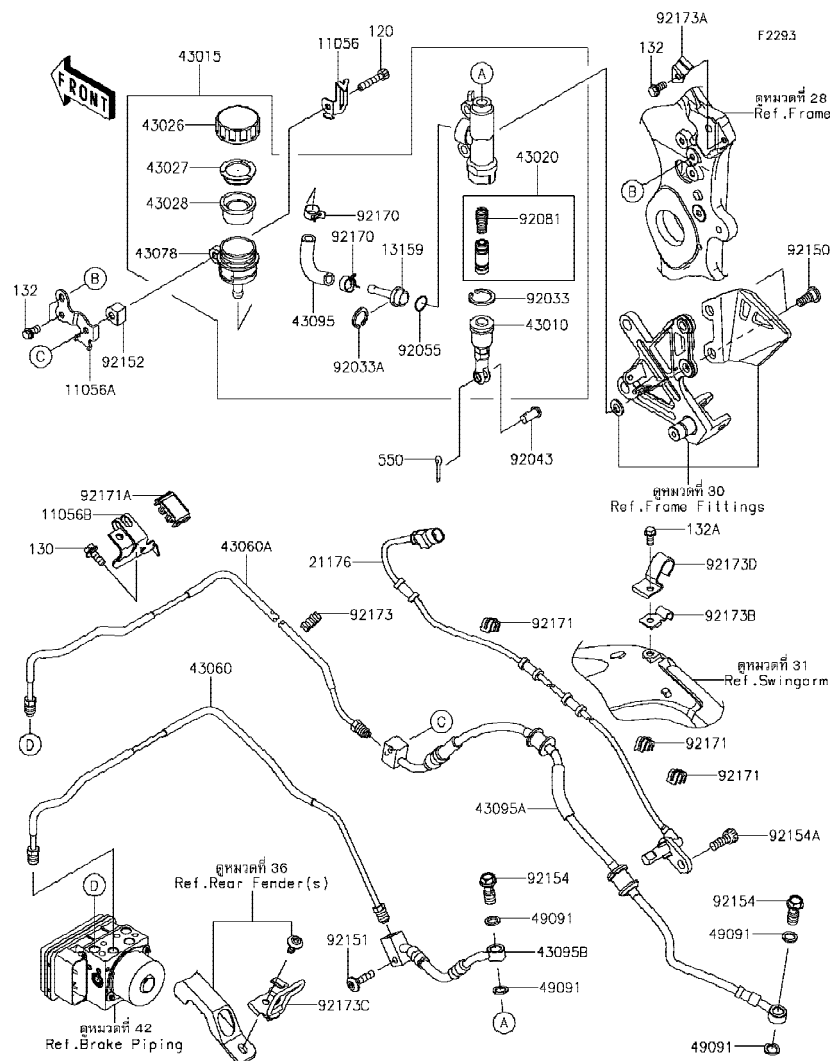

Ref No.	Part No. หมายเลขอะไหล่	Description-English ชื่ออะไหล่-อังกฤษ	Description-Thai ชื่ออะไหล่-ไทย	Quantity-ZX1000			
				'16 SGFA	'17 SHF	'18 SJF	'18 SJFA
11056	11056-7024	BRACKET,RESERVOIR TANK CAP	ขวยึดฝากระปุกน้ำมันเบรค	1	1	1	1
11056A	11056-7786	BRACKET,RESERVOIR TANK	ขวยึดกระปุกน้ำมันเบรค	1	1	1	1
11056B	11056-7960	BRACKET,UPP CROSS	เหล็กคดลอง	1	1	1	1
13159	13159-0009	CONNECTOR	ข้อต่อ	1	1	1	1
21176	21176-0815	SENSOR,RR WHEEL	ตัววัดล้อหลัง	1	1	1	1
43010	43010-0016	ROD-ASSY-BRAKE	ขาต่อแม่ปั้มเบรค	1	1	1	1
43015	43015-0640	CYLINDER-ASSY-MASTER,RR	แม่ปั้มดิสเบรคหลัง(ชุด)	1	1	1	1
43020	43020-1057	PISTON-COMP-BRAKE	ชุดซ่อมลูกสูบปั้ม	1	1	1	1
43026	43026-0009	CAP-BRAKE	ฝาปิดกระปุกน้ำมันเบรค	1	1	1	1
43027	43027-1053	PLATE-DIAPHRAGM	แผ่นรองยางไดอะแฟรม	1	1	1	1
43028	43028-1065	DIAPHRAGM	ไดอะแฟรมกระปุกน้ำมันเบรค	1	1	1	1
43060	43060-0095	PIPE-BRAKE,RR M/CYLINDER-HU	ท่อน้ำมันเบรคหลัง	1	1	1	1
43060A	43060-0328	PIPE-BRAKE,ABS UNIT-SWA BKT	ท่อน้ำมันเบรค	1	1	1	1
43078	43078-0575	RESERVOIR	กระปุกน้ำมันเบรค	1	1	1	1
43095	43095-0585	HOSE-BRAKE,RESERVOIR	ท่อน้ำมันเบรค	1	1	1	1
43095A	43095-0928	HOSE-BRAKE,SWA BKT-RR CAL.	ท่อน้ำมันเบรค	1	1	1	1
43095B	43095-0936	HOSE-BRAKE,RR M/CYL.-SWA BKT	ท่อน้ำมันเบรค	1	1	1	1
49091	49091-0001	WASHER-SEAL,10.1X14.5X1.5	แหวนรอง 10.1X14.5X1.5 มม.	4	4	4	4
92033	92033-0079	RING-SNAP,20.9X24.6X1.2	แหวนล็อก 20.9X24.6X1.2 มม.	1	1	1	1
92033A	92033-1186	RING-SNAP,20.5MM	แหวนล็อก 20.5 มม.	1	1	1	1
92043	92043-0104	PIN,8X17	สลัก 8X17 มม.	1	1	1	1
92055	92055-0741	RING-O,14.8X2.4	โอริง 14.8X2.4 มม.	1	1	1	1
92081	92081-1737	SPRING,MASTER CYLINDER	สปริงลูกสูบเบรค	1	1	1	1
92150	92150-1837	BOLT,SOCKET,8X25	โบลท์ 8X25 มม.	2	2	2	2
92151	92151-1611	BOLT,SOCKET,6X25	โบลท์ 6X25 มม.	1	1	1	1
92152	92152-2188	COLLAR,6.1X16X11.3	ปลอก 6.1X16X11.3 มม.	1	1	1	1
92154	92154-1712	BOLT,BANJO,10X23	โบลท์ 10X23 มม.	2	2	2	2
92154A	92154-1976	BOLT,SOCKET,8X20	โบลท์ 8X20 มม.	1	1	1	1
92170	92170-1091	CLAMP,HOSE	คลิปรัดท่อน้ำมันเบรค	2	2	2	2
92171	92171-0921	CLAMP	ขวยึด	3	3	3	3

This catalog covers:

'16-'18 ZX1000 SGFA/SHF/SJF/SJFA Chassis-ตัวถัง

GROUP NO.

45

This page covers:

Rear Master Cylinder-แม่ปั้มเบรคหลัง(2/2)

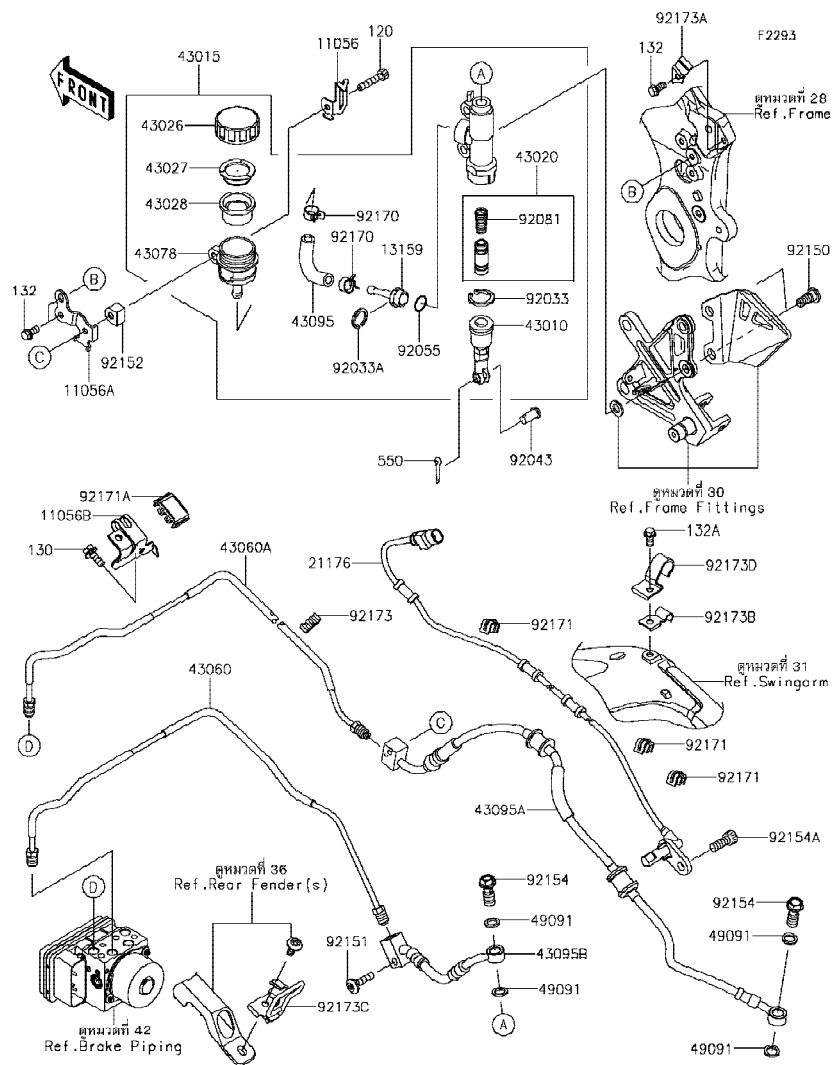

Ref No.	Part No. หมายเลขอะไหล่	Description-English ชื่ออะไหล่-อังกฤษ	Description-Thai ชื่ออะไหล่-ไทย	Quantity-ZX1000			
				'16 SGFA	'17 SHF	'18 SJF	'18 SJFA
92171A	92171-1731	CLAMP	ขายึด	1	1	1	1
92173	92173-0181	CLAMP	ขายึด	1	1	1	1
92173A	92173-1516	CLAMP,MAIN FRAME,RR	เหล็กคล้อง	1	1	1	1
92173B	92173-1517	CLAMP,SWING ARM,MID	เหล็กคล้อง	1	1	1	1
92173C	92173-1518	CLAMP,SWING ARM,RR	เหล็กคล้อง	1	1	1	1
92173D	92173-1520	CLAMP,SWING ARM,MID	เหล็กคล้อง	1	1	1	1
120	120CC0635	BOLT-SOCKET,6X35	โบลท์ 6X35 มม.	1	1	1	1
130	130BA0616	BOLT-FLANGED,6X16	โบลท์ 6X16 มม.	1	1	1	1
132	132BA0612	BOLT-FLANGED-SMALL,6X12	โบลท์ 6x12 มม.	3	3	3	3
132A	132BB0612	BOLT-FLANGED-SMALL,6X12	โบลท์ 6X12 มม.	1	1	1	1
550	550AA2015	PIN-COTTER,2.0X15	พินล๊อค 2.0X15 มม.	1	1	1	1

This catalog covers:

'16-'18 ZX1000 SGFA/SHF/SJF/SJFA Chassis-ตัวถัง

GROUP NO.

46

This page covers:

Rear Brake-เบรคหลัง

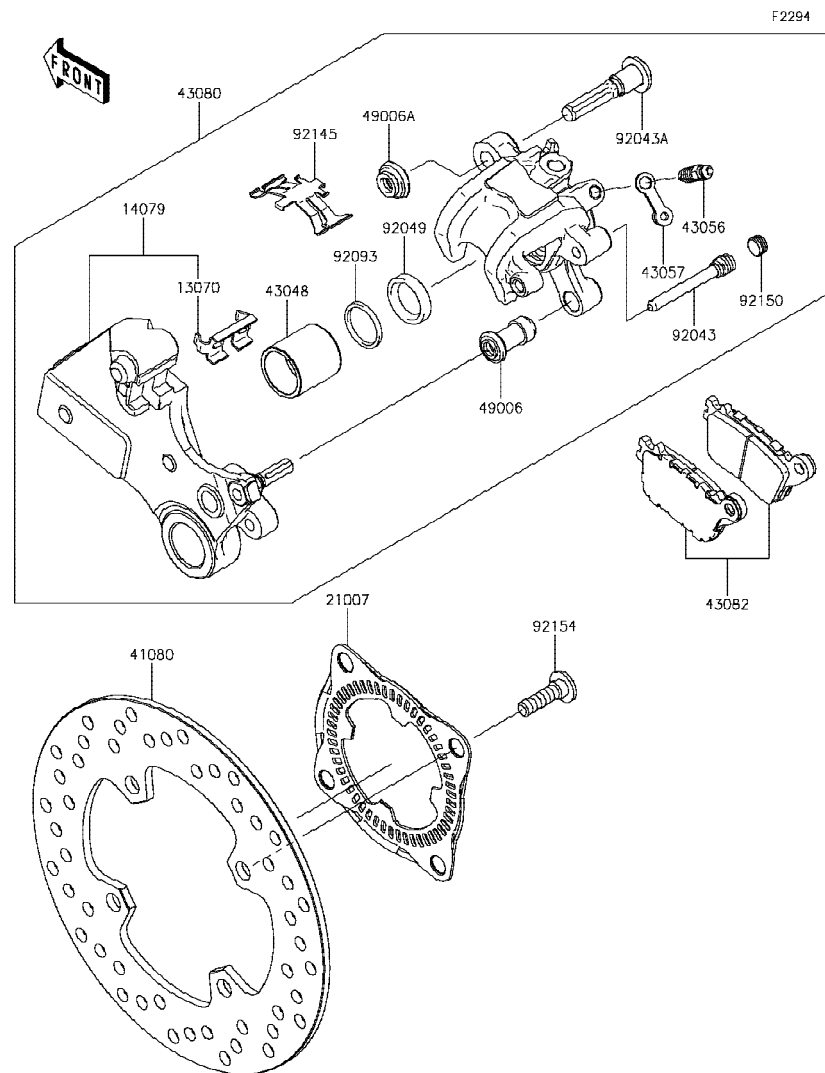

Ref No.	Part No. หมายเลขอะไหล่	Description-English ชื่ออะไหล่-อังกฤษ	Description-Thai ชื่ออะไหล่-ไทย	Quantity-ZX1000			
				'16 SGFA	'17 SHF	'18 SJF	'18 SJFA
13070	13070-0126	GUIDE	รางบังคับ	1	1	1	1
14079	14079-0074	HOLDER-ASSY	ขวยึดก้ามตีสเบรค	1	1	1	1
21007	21007-0167	ROTOR,RR WHEEL	โรเตอร์สัญญาณ	1	1	1	1
41080	41080-0662	DISC,RR	จานตีสเบรคหลัง	1	1	1	1
43048	43048-0018	PISTON-CALIPER	ลูกสูบก้ามเบรค	1	1	1	1
43056	43056-1055	BREATHER	สกูโลอากาศ	1	1	1	1
43057	43057-1001	CAP-BREATHER	ยางปิดสกูโลอากาศ	1	1	1	1
43080	43080-0097-DJ	CALIPER-SUB-ASSY,RR,BLACK	ก้ามตีสเบรคหลัง-สีดำ(ชุด)	1	1	1	1
43082	43082-0115	PAD-ASSY-BRAKE	ผ้าตีสเบรค	1	1	1	1
49006	49006-1088	BOOT,CALIPER	ยางกันฝุ่นสลักก้ามเบรค	1	1	1	1
49006A	49006-1242	BOOT,CALIPER	ยางกันฝุ่นสลักก้ามเบรค	1	1	1	1
92043	92043-0106	PIN,PAD	สลัก	1	1	1	1
92043A	92043-1508	PIN	สลัก	1	1	1	1
92049	92049-1331	SEAL-OIL,PISTON	ซีล	1	1	1	1
92093	92093-1272	SEAL,PISTON	ซีลลูกสูบเบรค	1	1	1	1
92145	92145-0810	SPRING	สปริง	1	1	1	1
92150	92150-1692	BOLT,PLUG	โบลท์	1	1	1	1
92154	92154-1865	BOLT,SOCKET,8X30	โบลท์ 8X30 มม.	4	4	4	4

This catalog covers:

'16-'18 ZX1000 SGFA/SHF/SJF/SJFA Chassis-ตัวถัง

GROUP NO.

47

This page covers:

Handlebar-แฮนด์บาร์

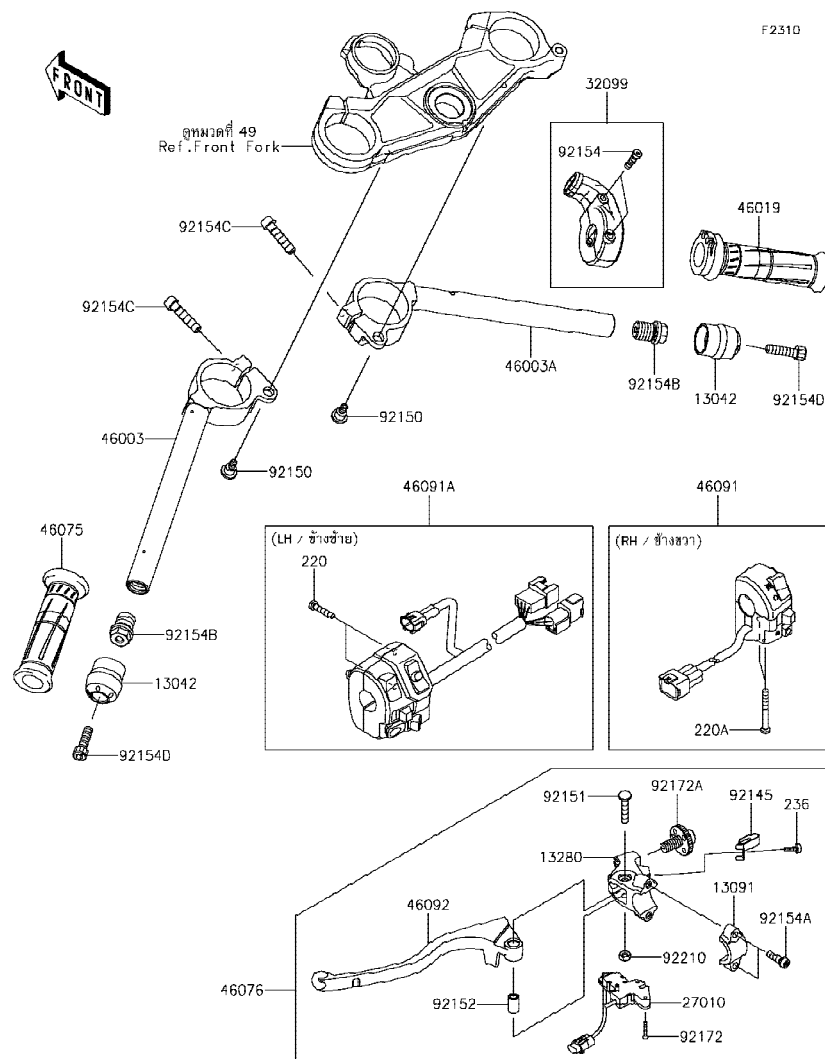

Ref No.	Part No. หมายเลขอะไหล่	Description-English ชื่ออะไหล่-อังกฤษ	Description-Thai ชื่ออะไหล่-ไทย	Quantity-ZX1000			
				'16 SGFA	'17 SHF	'18 SJF	'18 SJFA
13042	13042-5009	WEIGHT,HANDLE	น้ำหนักถ่วงแฮนด์	2	2	2	2
13091	13091-1624	HOLDER,CLUTCH LEVER	ปะกับล้อคชายัดก้านบีบคลัช	1	1	1	1
13280	13280-1160	HOLDER,CLUTCH LEVER	ชายัดก้านบีบคลัช	1	1	1	1
27010	27010-0827	SWITCH,CLUTCH	สวิทช์คลัช	1	1	1	1
32099	32099-0766	CASE,THROTTLE	ปะกับเร่ง	1	1	1	1
46003	46003-0657	HANDLE,LH	แฮนด์-ข้างซ้าย	1	1	1	1
46003A	46003-0658	HANDLE,RH	แฮนด์-ข้างขวา	1	1	1	1
46019	46019-0020	GRIP-ASSY,THROTTLE	ปลอกมือเร่ง(ชุด)	1	1	1	1
46075	46075-0068	GRIP,LH	ยางปลอกมือ-ข้างซ้าย	1	1	1	1
46076	46076-0117	LEVER-ASSY-GRIP,CLUTCH	ก้านบีบคลัช(ชุด)	1	1	1	1
46091	46091-0322	HOUSING-ASSY-CONTROL,RH	สวิทช์แฮนด์-ข้างขวา(ชุด)	1	1	1	1
46091A	46091-0323	HOUSING-ASSY-CONTROL,LH	สวิทช์แฮนด์-ข้างซ้าย(ชุด)	1	1	1	1
46092	46092-0565	LEVER-GRIP	ก้านบีบคลัช	1	1	1	1
92145	92145-1286	SPRING	สปริง	1	1	1	1
92150	92150-1090	BOLT,6MM	โบลท์ 6 มม.	2	2	2	2
92151	92151-1523	BOLT	โบลท์	1	1	1	1
92152	92152-0103	COLLAR	ปลอก	1	1	1	1
92154	92154-1530	BOLT,SOCKET,5X35	โบลท์ 5X35 มม.	2	2	2	2
92154A	92154-1644	BOLT,SOCKET,6X20	โบลท์ 6X20 มม.	2	2	2	2
92154B	92154-1902	BOLT,17X18	โบลท์ 17X18 มม.	2	2	2	2
92154C	92154-1969	BOLT,SOCKET,8X35	โบลท์ 8X35 มม.	2	2	2	2
92154D	92154-1970	BOLT,SOCKET,8X30	โบลท์ 8X30 มม.	2	2	2	2
92172	92172-0183	SCREW,3X16	สกรู 3X16 มม.	2	2	2	2
92172A	92172-1060	SCREW,ADJUST NUT	สกรูปรับสาย	1	1	1	1
92210	92210-0006	NUT,LOCK,6MM	น็อตล้อค 6 มม.	1	1	1	1
220	220AB0525	SCREW-PAN-CROS,5X25	สกรู 5X25 มม.	2	2	2	2
220A	220C0545	SCREW-PAN-CROS,5X45	สกรู 5X45 มม.	2	2	2	2
236	236AB0410	SCREW-PAN-WSP-CROS,4X10	สกรู 4x10 มม.	1	1	1	1

This catalog covers:

'16-'18 ZX1000 SGFA/SHF/SJF/SJFA Chassis-ตัวถัง

GROUP NO.

48

This page covers:

Steering Damper-โช้คคค

F2313

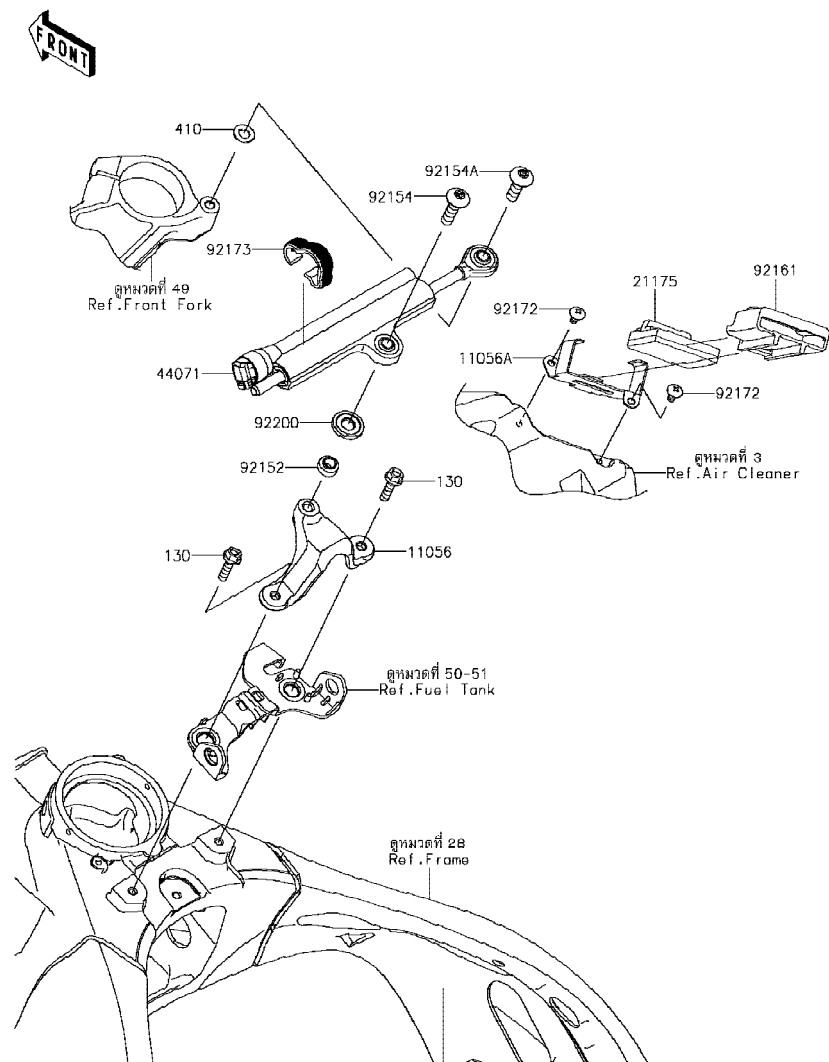

Ref No.	Part No. หมายเลขอะไหล่	Description-English ชื่ออะไหล่-อังกฤษ	Description-Thai ชื่ออะไหล่-ไทย	Quantity-ZX1000			
				'16 SGFA	'17 SHF	'18 SJF	'18 SJFA
11056	11056-0173	BRACKET,STEERING DAMPER	ขายึดโช้คกันสะบัด	1	1	1	1
11056A	11056-7685	BRACKET,ECU	ขายึดกล่องควบคุม	1	1	1	1
21175	21175-1155	CONTROL UNIT-ELECTRONIC,OHLIN	ตัวควบคุมอิเล็กทรอนิกส์	1	1	1	1
44071	44071-0857	DAMPER-ASSY	โช้คกันสะบัด	1	1	1	1
92152	92152-2146	COLLAR,8X10X7.3	ปลอก 8X10X7.3 มม.	1	1	1	1
92154	92154-1801	BOLT,TORX,8X30	โบลท์ 8X30 มม.	1	1	1	1
92154A	92154-1897	BOLT,TORX,8X26	โบลท์ 8X26 มม.	1	1	1	1
92161	92161-1729	DAMPER,ECU	ยางสวมกล่องควบคุม	1	1	1	1
92172	92172-0262	SCREW,TAPPING,5X10	สกรู 5X10 มม.	2	2	2	2
92173	92173-1023	CLAMP	คลิปรัด	1	1	1	1
92200	92200-0293	WASHER	แหวนรอง	1	1	1	1
130	130BA0620	BOLT-FLANGED,6X20	โบลท์ 6X20 มม.	2	2	2	2
410	410AA0800	WASHER-PLAIN-SMALL,8MM	แหวนรอง 8 มม.	1	1	1	1

This catalog covers:

'16-'18 ZX1000 SGFA/SHF/SJF/SJFA Chassis-ตัวถัง

GROUP NO.

49

This page covers:

Front Fork-โช้คอัพหน้า

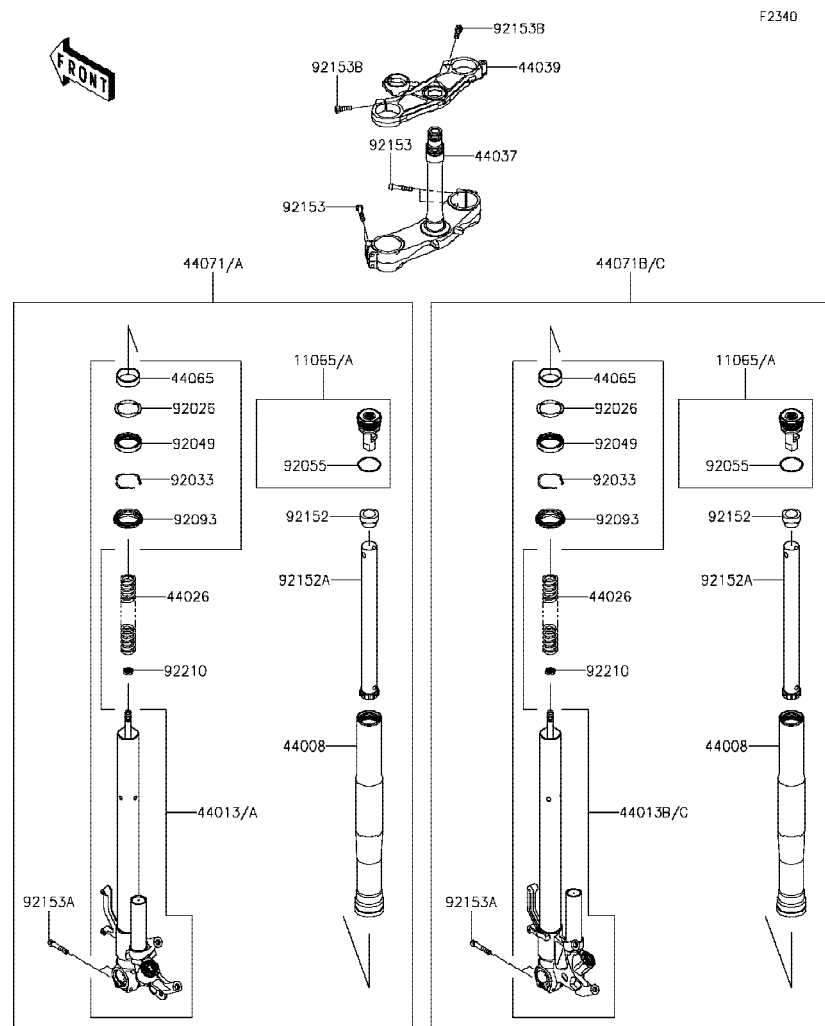

Ref No.	Part No. หมายเลขอะไหล่	Description-English ชื่ออะไหล่-อังกฤษ	Description-Thai ชื่ออะไหล่-ไทย	Quantity-ZX1000			
				'16 SGFA	'17 SHF	'18 SJF	'18 SJFA
11065	11065-0958-10B	CAP,P.RED	ฝาปิดแกนโช้ค	2	2		
11065A	11065-0958-50Y	CAP,G.B.GREEN	ฝาปิดแกนโช้ค-สีเขียว			2	2
44008	44008-0082-499	PIPE-FORK OUTER,BLACK	กระบอกโช้ค-สีดำ	2	2	2	2
44013	44013-0284-58X	PIPE-FORK INNER,LH,BLACK	แกนโช้คอัพหน้าข้างซ้าย-สีดำ	1	1		
44013A	44013-0284-59S	PIPE-FORK INNER,LH,BLACK	แกนโช้คอัพหน้าข้างซ้าย-สีดำ			1	1
44013B	44013-0285-58X	PIPE-FORK INNER,RH,BLACK	แกนโช้คอัพหน้าข้างขวา-สีดำ	1	1		
44013C	44013-0285-59S	PIPE-FORK INNER,RH,BLACK	แกนโช้คอัพหน้าข้างขวา-สีดำ			1	1
44026	44026-0202	SPRING-FRONT FORK,11.25N/MM	สปริงโช้คอัพหน้า 11.25N/MM	2	2	2	2
44037	44037-0159	HOLDER-FORK UNDER	แผงคอลล่า	1	1	1	1
44039	44039-0164	HOLDER-FORK UPPER	แผงคอบบน	1	1	1	1
44065	44065-0026	BUSHING-FRONT FORK	บุชโช้คอัพหน้า	2	2	2	2
44071	44071-1207-58S	DAMPER-ASSY,LH,BLACK	โช้คอัพหน้าข้างซ้าย-สีดำ(ชุด)	1	1		
44071A	44071-1207-59R	DAMPER-ASSY,LH,BLACK	โช้คอัพหน้าข้างซ้าย-สีดำ(ชุด)			1	1
44071B	44071-1208-58S	DAMPER-ASSY,RH,BLACK	โช้คอัพหน้าข้างขวา-สีดำ(ชุด)	1	1		
44071C	44071-1208-59R	DAMPER-ASSY,RH,BLACK	โช้คอัพหน้าข้างขวา-สีดำ(ชุด)			1	1
92026	92026-0165	SPACER	แหวนรอง	2	2	2	2
92033	92033-1222	RING-SNAP	แหวนรอง	2	2	2	2
92049	92049-0064	SEAL-OIL	ซีลโช้คอัพหน้า	2	2	2	2
92055	92055-1497	RING-O,FORK CAP	โอริง	2	2	2	2
92093	92093-0042	SEAL,DUST	ยางกันฝุ่นซีลโช้ค	2	2	2	2
92152	92152-2238	COLLAR	ปลอกกรอง	2	2	2	2
92152A	92152-2239	COLLAR	ปลอกกรอง	2	2	2	2
92153	92153-0853	BOLT	โบลท์	4	4	4	4
92153A	92153-0854	BOLT,SOCKET,8X35	โบลท์ 8X35 มม.	4	4	4	4
92153B	92153-1625	BOLT,SOCKET,8X25	โบลท์ 8X25 มม.	2	2	2	2
92210	92210-1506	NUT	น็อต	2	2	2	2

This catalog covers:

'16-'18 ZX1000 SGFA/SHF/SJF/SJFA Chassis-ตัวถัง

GROUP NO.

50

This page covers:

Fuel Tank(SGFA/SHF)-ถังน้ำมัน(1/2)

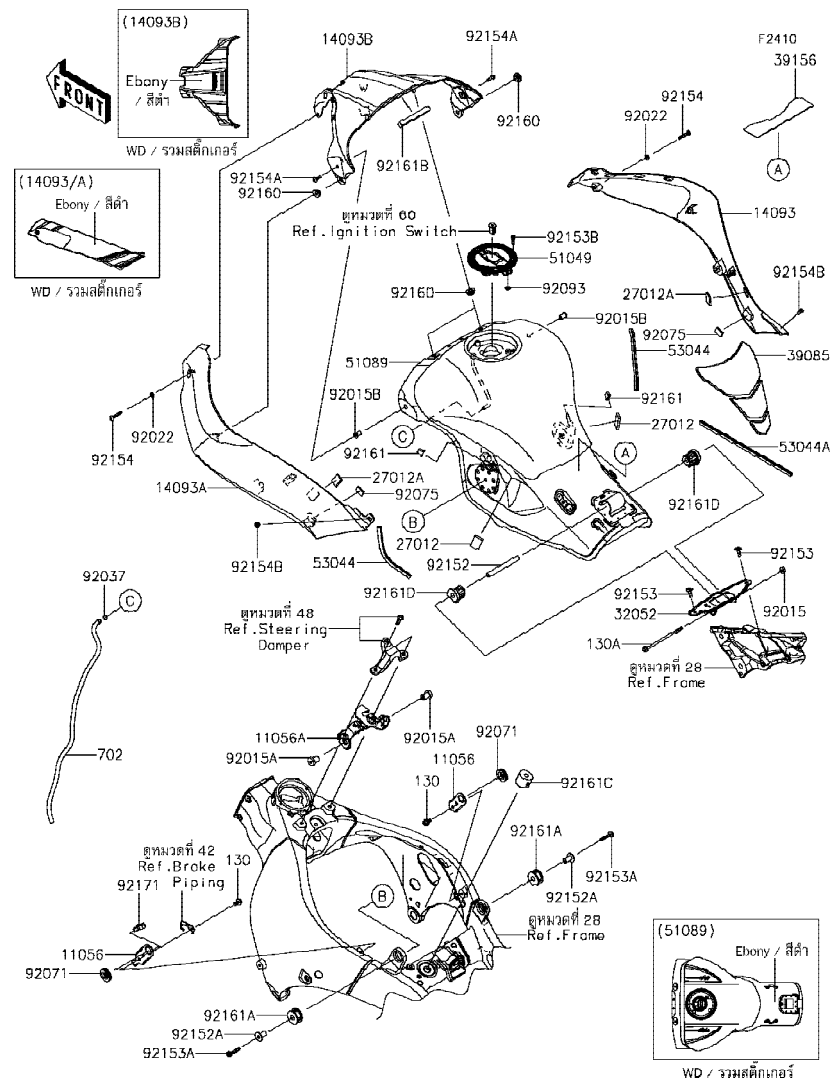

Ref No.	Part No.	Description-English	Description-Thai	Quantity-ZX1000			
				'16 SGFA	'17 SHF	'18 SJF	'18 SJFA
11056	11056-0242	BRACKET,TANK COVER,SIDE	ขายึดฝาครอบถังน้ำมัน-ด้านข้าง	2	2		
11056A	11056-7782	BRACKET,TANK COVER,FR	ขายึดฝาครอบถังน้ำมัน-ด้านหน้า	1	1		
14093	14093-5110-H8	COVER,TANK,RH,EBONY	ฝาครอบถังน้ำมันข้างขวา-สีดำ	1	1		
14093A	14093-5111-H8	COVER,TANK,LH,EBONY	ฝาครอบถังน้ำมันข้างซ้าย-สีดำ	1	1		
14093B	14093-5139-H8	COVER,TANK,CNT,EBONY	ฝาครอบถังน้ำมันตัวกลาง-สีดำ	1	1		
27012	27012-0170	HOOK	ตะขอ	2	2		
27012A	27012-0171	HOOK	แผ่นยึด	2	2		
32052	32052-0154	BRACKET-TANK	ขาถังน้ำมัน	1	1		
39085	39085-0054	PAD-TANK	แผ่นกันรอยถังน้ำมัน	1	1		
39156	39156-0745	PAD,40X180X1.0	แผ่นรอง	1	1		
51049	51049-0721	CAP-TANK	ฝาดังน้ำมัน	1	1		
51089	51089-5419-H8	TANK-COMP-FUEL,EBONY	ถังน้ำมัน-สีดำ	1	1		
53044	53044-1276	TRIM,L=157	ขอบยาง L=157 มม.	2	2		
53044A	53044-1296	TRIM	ขอบกัน	1	1		
92015	92015-1367	NUT,FLANGED,6MM	น็อต 6 มม.	1	1		
92015A	92015-1692	NUT,RUBBER,6MM	น็อต 6 มม.	2	2		
92015B	92015-1757	NUT,WELL,5MM	น็อต 5 มม.	2	2		
92022	92022-183	WASHER,6.2X11X1.5	แหวนรอง 6.2X1.5 มม.	2	2		
92037	92037-010	CLAMP,TUBE	คลิปรัดท่อยาง	1	1		
92071	92071-1043	GROMMET	ลูกยาง	2	2		
92075	92075-1982	DAMPER,IGNITION	ยางรอง	2	2		
92093	92093-1030	SEAL,FUEL TANK CAP	ซีลรองสกรูฝาดังน้ำมัน	1	1		
92152	92152-1182	COLLAR,6.8X10X60	ปลอกกรอง 6.8X10X60 มม.	1	1		
92152A	92152-2200	COLLAR,6.8X10X20.1	ปลอกกรอง 6.8X10X20.1 มม.	2	2		
92153	92153-1526	BOLT,SOCKET,6X16	โบลท์ 6X16 มม.	2	2		
92153A	92153-1580	BOLT,FLANGED,6X28	โบลท์ 6X28 มม.	2	2		
92153B	92153-1616	BOLT,SOCKET,5X16	โบลท์ 5X16 มม.	3	3		
92154	92154-0206	BOLT,SOCKET,6X30	โบลท์ 6X30 มม.	2	2		
92154A	92154-0209	BOLT,SOCKET,5X16	โบลท์ 5X16 มม.	2	2		
92154B	92154-0211	BOLT,SOCKET,5X10	โบลท์ 5X10 มม.	2	2		

This catalog covers:

'16-'18 ZX1000 SGFA/SHF/SJF/SJFA Chassis-ตัวถัง

GROUP NO.

50

This page covers:

Fuel Tank(SGFA/SHF)-ถังน้ำมัน(2/2)

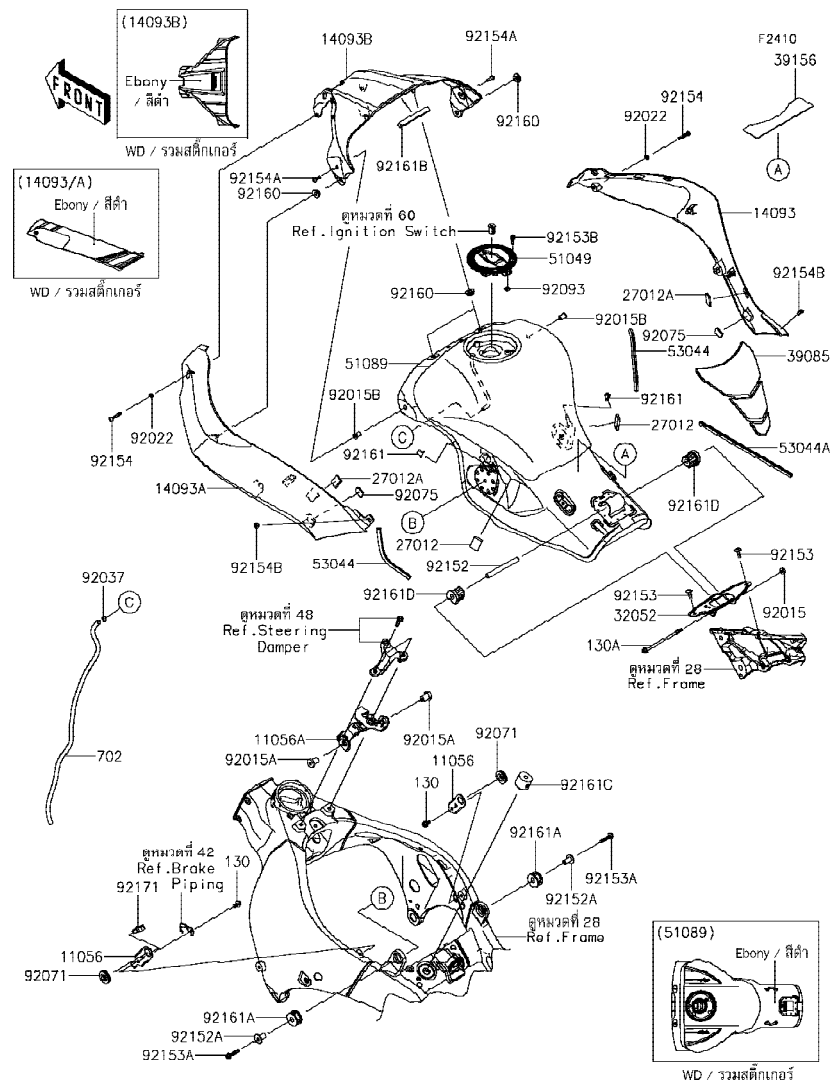

Ref No.	Part No. หมายเลขอะไหล่	Description-English ชื่ออะไหล่-อังกฤษ	Description-Thai ชื่ออะไหล่-ไทย	Quantity-ZX1000			
				'16 SGFA	'17 SHF	'18 SJF	'18 SJFA
92160	92160-1613	DAMPER	ยางรอง	4	4		
92161	92161-0365	DAMPER	ยางรอง	2	2		
92161A	92161-0869	DAMPER,10X30X16	ยางรอง	2	2		
92161B	92161-0963	DAMPER,10X90X10	ยางรอง	1	1		
92161C	92161-1116	DAMPER	ยางรอง	1	1		
92161D	92161-1330	DAMPER,FUEL TANK,RR	ยางรองถังน้ำมัน-ตัวหลัง	2	2		
92171	92171-0782	CLAMP	คลิป締ค	1	1		
130	130BA0612	BOLT-FLANGED,6X12	โบลท์ 6X12 มม.	2	2		
130A	130BA0675	BOLT-FLANGED,6X75	โบลท์ 6X75 มม.	1	1		
702	702A06660	TUBE-RUBBER,6X9X660	ท่อ	1	1		

This catalog covers:

'16-'18 ZX1000 SGFA/SHF/SJF/SJFA Chassis-ตัวถัง

GROUP NO.

51

This page covers:

Fuel Tank(SJF/SJFA)-ถังน้ำมัน(1/2)

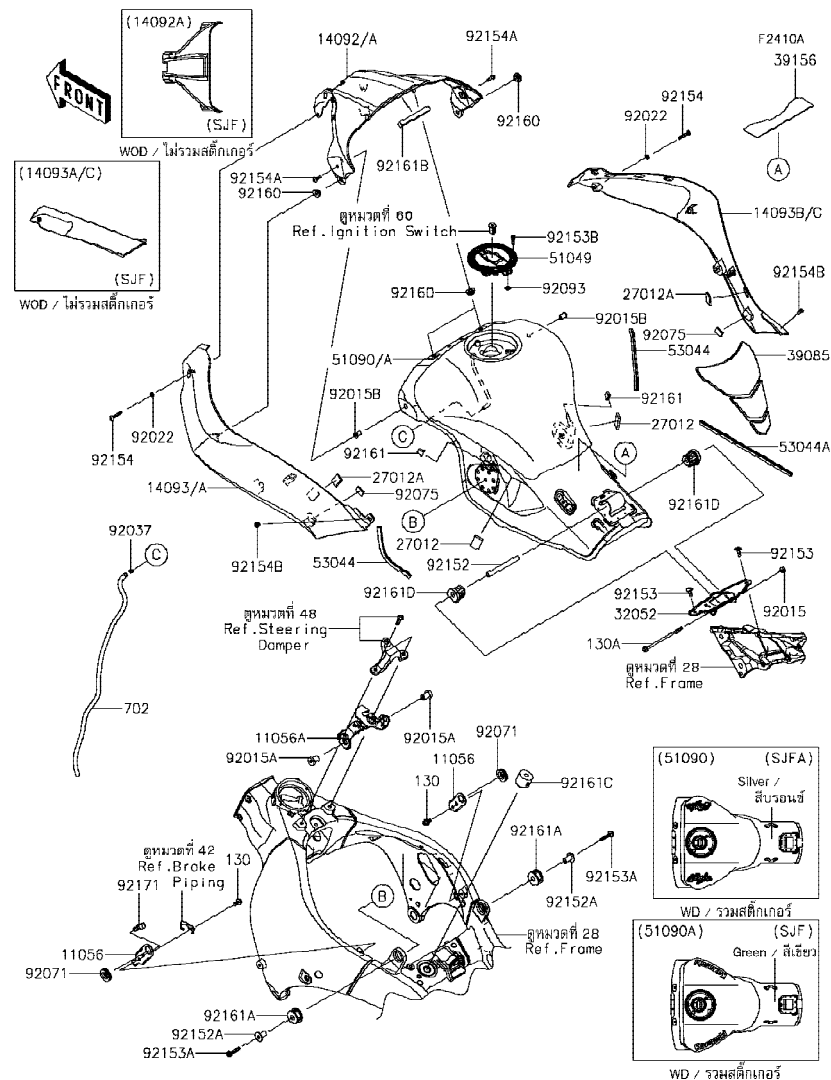

Ref No.	Part No.	Description-English	Description-Thai	Quantity-ZX1000			
				'16	'17	'18	'18
				SGFA	SHF	SJF	SJFA
11056	11056-0242	BRACKET,TANK COVER,SIDE	ขายึดฝาครอบถังน้ำมัน-ด้านข้าง			2	2
11056A	11056-7782	BRACKET,TANK COVER,FR	ขายึดฝาครอบถังน้ำมัน-ด้านหน้า			1	1
14092	14092-0786-60S	COVER,TANK,CNT,N.M.SILVER	ฝาครอบถังน้ำมันตัวกลาง-สีบรอนซ์				1
14092A	14092-0786-777	COVER,TANK,CNT,L.GREEN	ฝาครอบถังน้ำมันตัวกลาง-สีเขียว			1	
14093	14093-0680-60S	COVER,TANK,LH,N.M.SILVER	ฝาครอบถังน้ำมันข้างซ้าย-สีบรอนซ์				1
14093A	14093-0680-777	COVER,TANK,LH,L.GREEN	ฝาครอบถังน้ำมันข้างซ้าย-สีเขียว			1	
14093B	14093-0681-60S	COVER,TANK,RH,N.M.SILVER	ฝาครอบถังน้ำมันข้างขวา-สีบรอนซ์				1
14093C	14093-0681-777	COVER,TANK,RH,L.GREEN	ฝาครอบถังน้ำมันข้างขวา-สีเขียว			1	
27012	27012-0170	HOOK	ตะขอ			2	2
27012A	27012-0171	HOOK	แผ่นยึด			2	2
32052	32052-0154	BRACKET-TANK	ขายึดถังน้ำมัน			1	1
39085	39085-0054	PAD-TANK	แผ่นกันรอยถังน้ำมัน			1	1
39156	39156-0745	PAD,40X180X1.0	แผ่นรอง			1	1
51049	51049-0721	CAP-TANK	ฝาดังน้ำมัน			1	1
51090	51090-5170-60S	TANK-COMP-FUEL,N.M.SILVER	ถังน้ำมัน-สีบรอนซ์				1
51090A	51090-5173-777	TANK-COMP-FUEL,L.GREEN	ถังน้ำมัน-สีเขียว			1	
53044	53044-1276	TRIM,L=157	ขอบยาง L=157 มม.			2	2
53044A	53044-1296	TRIM	ขอบกัน			1	1
92015	92015-1367	NUT,FLANGED,6MM	น็อต 6 มม.			1	1
92015A	92015-1692	NUT,RUBBER,6MM	น็อต 6 มม.			2	2
92015B	92015-1757	NUT,WELL,5MM	น็อต 5 มม.			2	2
92022	92022-183	WASHER,6.2X11X1.5	แหวนรอง 6.2X11.5 มม.			2	2
92037	92037-010	CLAMP,TUBE	คลิปรัดท่อยาง			1	1
92071	92071-1043	GROMMET	ลูกยาง			2	2
92075	92075-1982	DAMPER,IGNITION	ยางรอง			2	2
92093	92093-1030	SEAL,FUEL TANK CAP	ซีลรองสกรูฝาดังน้ำมัน			1	1
92152	92152-1182	COLLAR,6.8X10X60	โบลท์ 6.8X10X60 มม.			1	1
92152A	92152-2200	COLLAR,6.8X10X20.1	ปลอก 6.8X10X20.1 มม.			2	2
92153	92153-1526	BOLT,SOCKET,6X16	โบลท์ 6X16 มม.			2	2
92153A	92153-1580	BOLT,FLANGED,6X28	โบลท์ 6X28 มม.			2	2

This catalog covers:

'16-'18 ZX1000 SGFA/SHF/SJF/SJFA Chassis-ตัวถัง

GROUP NO.

51

This page covers:

Fuel Tank(SJF/SJFA)-ถังน้ำมัน(2/2)

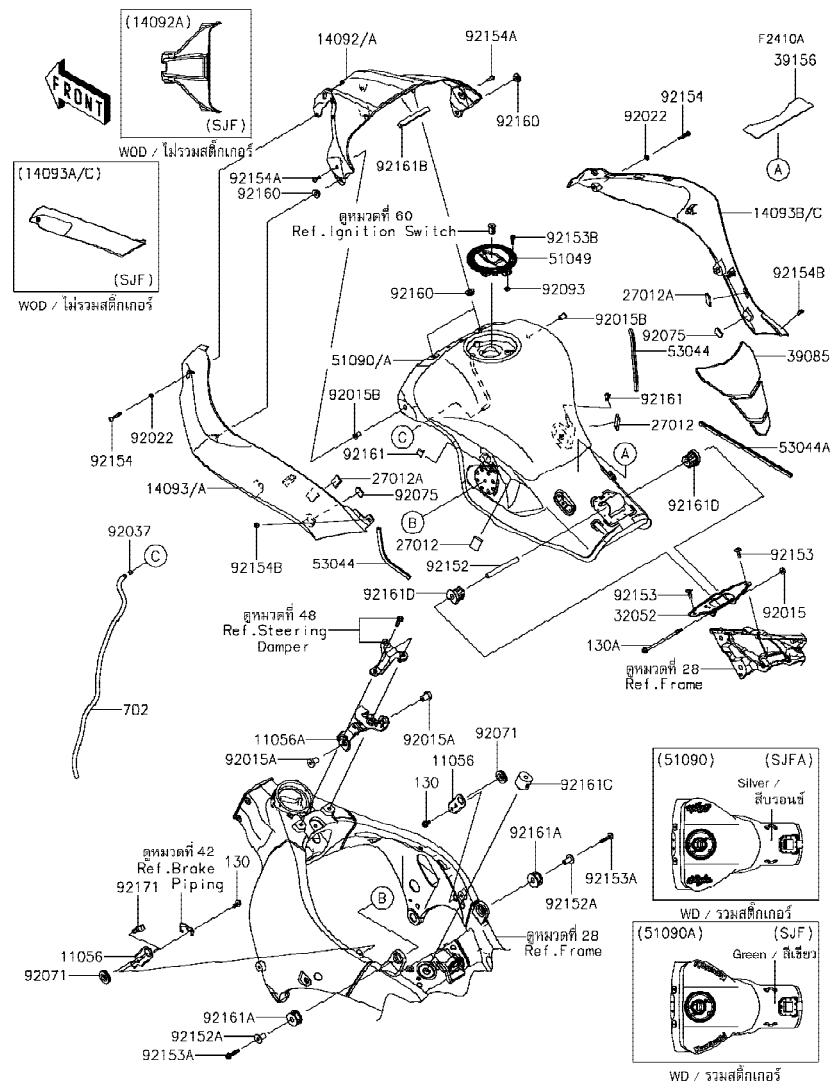

Ref No.	Part No. หมายเลขอะไหล่	Description-English ชื่ออะไหล่-อังกฤษ	Description-Thai ชื่ออะไหล่-ไทย	Quantity-ZX1000			
				'16 SGFA	'17 SHF	'18 SJF	'18 SJFA
92153B	92153-1616	BOLT, SOCKET, 5X16	โบลท์ 5X16 มม.		3	3	
92154	92154-0206	BOLT, SOCKET, 6X30	โบลท์ 6X30 มม.		2	2	
92154A	92154-0209	BOLT, SOCKET, 5X16	โบลท์ 5X16 มม.		2	2	
92154B	92154-0211	BOLT, SOCKET, 5X10	โบลท์ 5X10 มม.		2	2	
92160	92160-1613	DAMPER	ยางรอง		4	4	
92161	92161-0365	DAMPER	ยางรอง		2	2	
92161A	92161-0869	DAMPER, 10X30X16	ยางรอง		2	2	
92161B	92161-0963	DAMPER, 10X90X10	ยางรอง		1	1	
92161C	92161-1116	DAMPER	ยางรอง		1	1	
92161D	92161-1330	DAMPER, FUEL TANK, RR	ยางรองถังน้ำมัน-ตัวหลัง		2	2	
92171	92171-0782	CLAMP	คลิป締ค		1	1	
130	130BA0612	BOLT-FLANGED, 6X12	โบลท์ 6X12 มม.		2	2	
130A	130BA0675	BOLT-FLANGED, 6X75	โบลท์ 6X75 มม.		1	1	
702	702A06660	TUBE-RUBBER, 6X9X660	ท่อ		1	1	

This catalog covers:

'16-'18 ZX1000 SGFA/SHF/SJF/SJFA Chassis-ตัวถัง

GROUP NO.

52

This page covers:

Seat-เบาะนั่ง

F2510

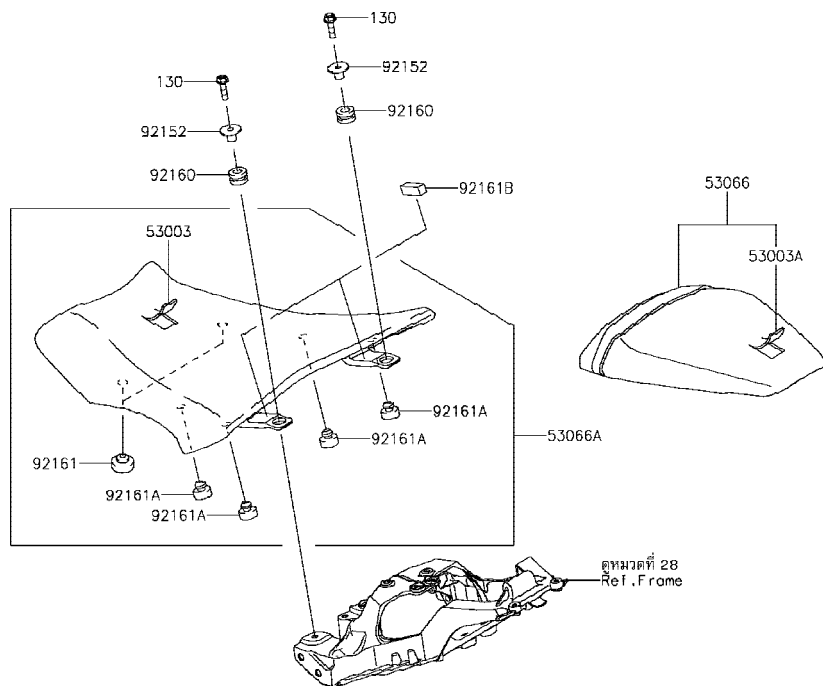

Ref No.	Part No. หมายเลขอะไหล่	Description-English ชื่ออะไหล่-อังกฤษ	Description-Thai ชื่ออะไหล่-ไทย	Quantity-ZX1000			
				'16 SGFA	'17 SHF	'18 SJF	'18 SJFA
53003	53003-0209-MA	LEATHER,FR SEAT,BLACK	แผ่นหนังหุ้มเบาะตอนหน้า-สีดำ	1	1	1	1
53003A	53003-0420-MA	LEATHER,RR SEAT,BLACK	แผ่นหนังหุ้มเบาะตอนหลัง-สีดำ	1	1	1	1
53066	53066-0506-12Y	SEAT-ASSY,RR,BLACK/BLACK	เบาะตอนหลัง-สีดำ	1	1	1	1
53066A	53066-0521-MA	SEAT-ASSY,FR,BLACK	เบาะตอนหน้า-สีดำ	1	1	1	1
92152	92152-0365	COLLAR	ปลอกทรง	2	2	2	2
92160	92160-1167	DAMPER,10X20X12	ลูกยาง	2	2	2	2
92161	92161-0095	DAMPER,SEAT	ลูกยาง	2	2	2	2
92161A	92161-0223	DAMPER	ลูกยาง	4	4	4	4
92161B	92161-1835	DAMPER,10X30X10	ยางรอง	2	2	2	2
130	130BA0622	BOLT-FLANGED,6X22	โบลท์ 6X22 มม.	2	2	2	2

This catalog covers:

'16-'18 ZX1000 SGFA/SHF/SJF/SJFA Chassis-ตัวถัง

GROUP NO.

53

This page covers:

Meter(s)-มิเตอร์



F25.30

Ref No.	Part No. หมายเลขอะไหล่	Description-English ชื่ออะไหล่-อังกฤษ	Description-Thai ชื่ออะไหล่-ไทย	Quantity-ZX1000			
				'16 SGFA	'17 SHF	'18 SJF	'18 SJFA
25031	25031-0659	METER-ASSY,COMBINATION	มิเตอร์(ชุด)	1	1	1	1
92075	92075-1808	DAMPER,6X10X15	ยางรอง	1	1	1	1
92160	92160-1167	DAMPER,10X20X12	ลูกยาง	3	3	3	3
92172	92172-0441	SCREW,TAPPING,WP,5X14	สกรู 5X14 มม.	3	3	3	3

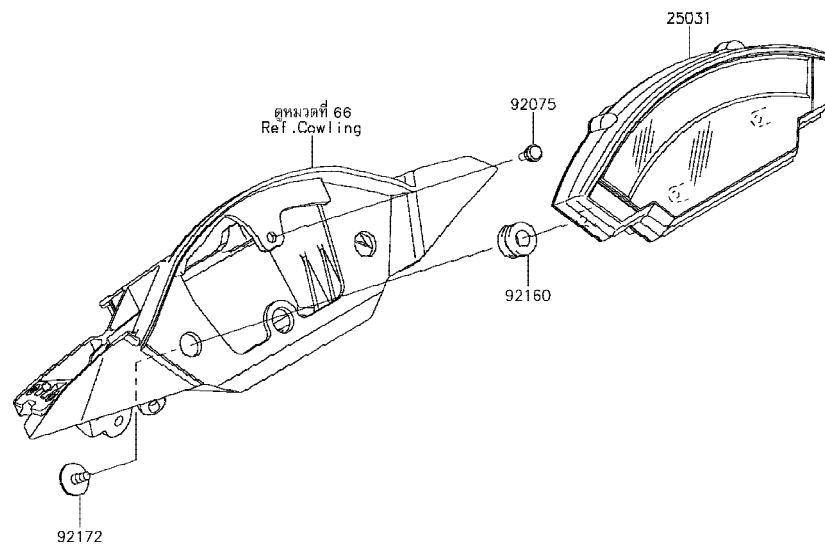

This catalog covers:
'16~'18 ZX1000 SGFA/SHF/SJF/SJFA Chassis-ตัวถัง

GROUP NO.
54

This page covers:
Cables-สายต่างๆ

F2540

Ref No.	Part No. หมายเลขอะไหล่	Description-English ชื่ออะไหล่-อังกฤษ	Description-Thai ชื่ออะไหล่-ไทย	Quantity-ZX1000			
				'16 SGFA	'17 SHF	'18 SJF	'18 SJFA
54010	54010-0609	CABLE,SEAT LOCK	สายล็อคเบาะ	1	1	1	1
54011	54011-0612	CABLE-CLUTCH	สายคลัทช์	1	1	1	1
54012	54012-0631	CABLE-THROTTLE	สายเร่ง	1	1	1	1

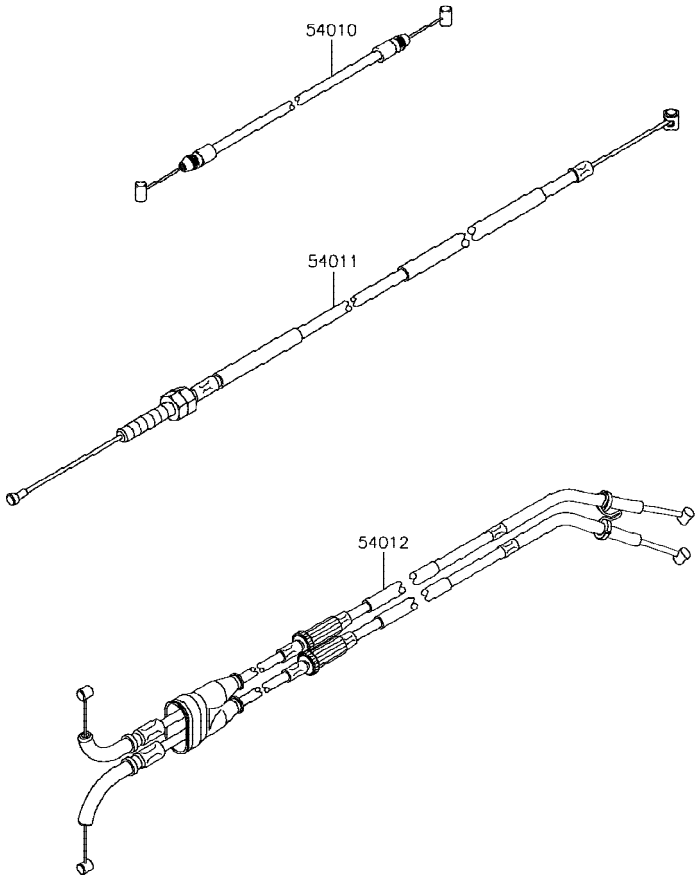

This catalog covers:

'16-'18 ZX1000 SGFA/SHF/SJF/SJFA Chassis-ตัวถัง

GROUP NO.

55

This page covers:

Side Covers/Chain Cover-ฝาครอบข้าง/บังโซ่

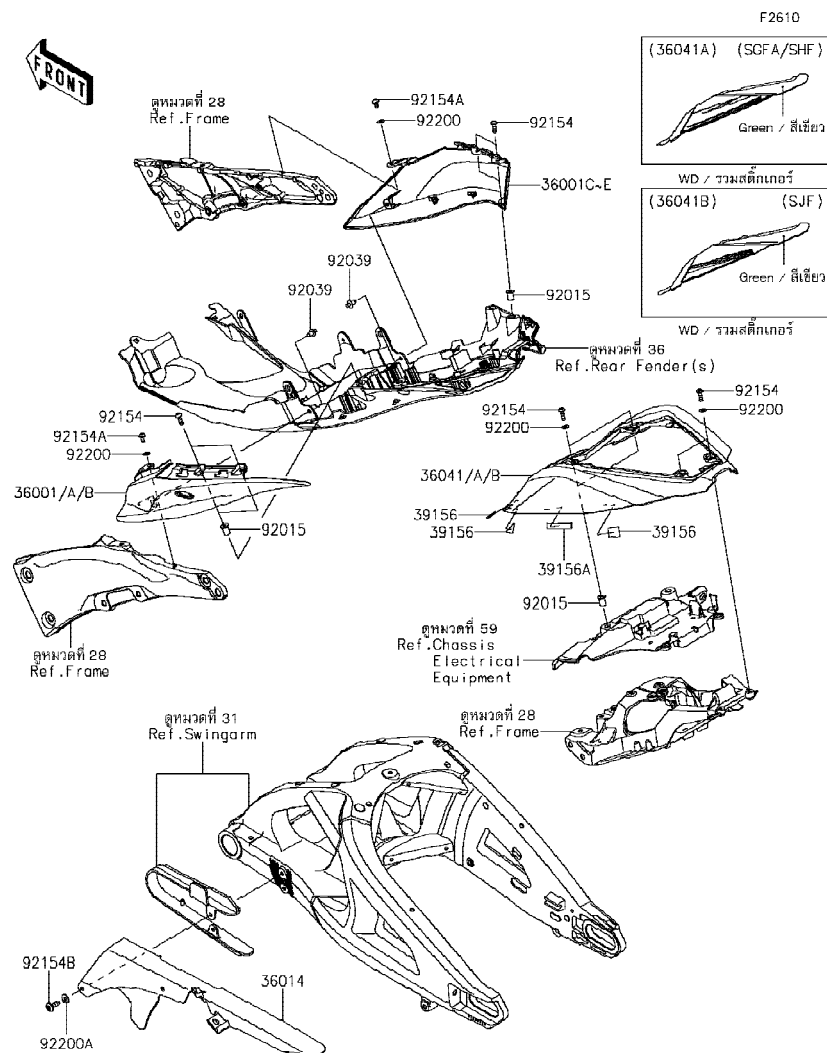

Ref No.	Part No. หมายเลขอะไหล่	Description-English ชื่ออะไหล่-อังกฤษ	Description-Thai ชื่ออะไหล่-ไทย	Quantity-ZX1000			
				'16 SGFA	'17 SHF	'18 SJF	'18 SJFA
36001	36001-0640-45W	COVER-SIDE,TAIL,LH,M.G.GRAY	ฝาครอบท้ายข้างซ้าย-สีเทา			1	
36001A	36001-0640-60S	COVER-SIDE,TAIL,LH,N.M.SILVER	ฝาครอบท้ายข้างซ้าย-สีบรอนซ์				1
36001B	36001-0640-777	COVER-SIDE,TAIL,LH,L.GREEN	ฝาครอบท้ายข้างซ้าย-สีเขียว	1	1		
36001C	36001-0641-45W	COVER-SIDE,TAIL,RH,M.G.GRAY	ฝาครอบท้ายข้างขวา-สีเทา			1	
36001D	36001-0641-60S	COVER-SIDE,TAIL,RH,N.M.SILVER	ฝาครอบท้ายข้างขวา-สีบรอนซ์				1
36001E	36001-0641-777	COVER-SIDE,TAIL,RH,L.GREEN	ฝาครอบท้ายข้างขวา-สีเขียว	1	1		
36014	36014-0062	CASE-CHAIN	บังโซ่	1	1	1	1
36041	36041-0024-60S	COVER-TAIL,N.M.SILVER	ฝาครอบท้ายเบาะ-สีบรอนซ์				1
36041A	36041-5113-777	COVER-TAIL,L.GREEN	ฝาครอบท้าย-สีเขียว	1	1		
36041B	36041-5218-777	COVER-TAIL,L.GREEN	ฝาครอบท้าย-สีเขียว			1	
39156	39156-1784	PAD,15X20X0.2	แผ่นรอง	6	6	6	6
39156A	39156-1924	PAD,10X50X2	แผ่นรอง	2	2	2	2
92015	92015-1757	NUT,WELL,5MM	น็อต 5 มม.	6	6	6	6
92039	92039-0068	RIVET	หมุดย้ำ	2	2	2	2
92154	92154-0209	BOLT,SOCKET,5X16	โบลท์ 5X16 มม.	8	8	8	8
92154A	92154-0211	BOLT,SOCKET,5X10	โบลท์ 5X10 มม.	2	2	2	2
92154B	92154-1694	BOLT,SOCKET,6X18	โบลท์ 6X18 มม.	1	1	1	1
92200	92200-0006	WASHER,NYLONE,5.3X11.5X0.5	แหวนรอง 5.3X11.5X0.5 มม.	6	6	6	6
92200A	92200-1762	WASHER,6.2X15X1.2	แหวนรอง 6.2X15X1.2 มม.	1	1	1	1

'16~'18 ZX1000 SGFA/SHF/SJF/SJFA Chassis-ตัวถัง

56

Headlight(s)-ไฟหน้า



Ref No.	Part No. หมายเลขอะไหล่	Description-English ชื่ออะไหล่-อังกฤษ	Description-Thai ชื่ออะไหล่-ไทย	Quantity-ZX1000			
				'16 SGFA	'17 SHF	'18 SJF	'18 SJFA
11061	11061-0746	GASKET	ปะเก็น	2	2	2	2
14092	14092-0793	COVER,HEAD LAMP	ฝาปิดหลอดไฟหน้า	2	2	2	2
23007	23007-0203	LENS-COMP	เลนส์ไฟหน้า	1	1	1	1
23016	23016-0045	LAMP-ASSY,POSITION LAMP	ชุดไฟหัว	1	1	1	1
39156	39156-2113	PAD,45X24X8	แผ่นรอง	1	1	1	1
92001	92001-1774	BOLT,UPSET-WP,6X22	โบลท์ 6X22 มม.	2	2	2	2
92015	92015-1692	NUT,RUBBER,6MM	น็อต 6 มม.	2	2	2	2
92069	92069-0053	BULB,12V 55W,H7	หลอดไฟ 12V 55W,H7	2	2	2	2
92171	92171-0926	CLAMP	เหล็กค้ำช่อง	1	1	1	1
92172	92172-0335	SCREW,TAPPING,5X10	สกรู 5X10 มม.	2	2	2	2
92210	92210-0130	NUT	น็อต	2	2	2	2
130	130BB0625	BOLT-FLANGED,6X25	โบลท์ 6X25 มม.	2	2	2	2

This catalog covers:

'16-'18 ZX1000 SGFA/SHF/SJF/SJFA Chassis-ตัวถัง

GROUP NO.

57

This page covers:

Taillight(s)-ไฟท้าย

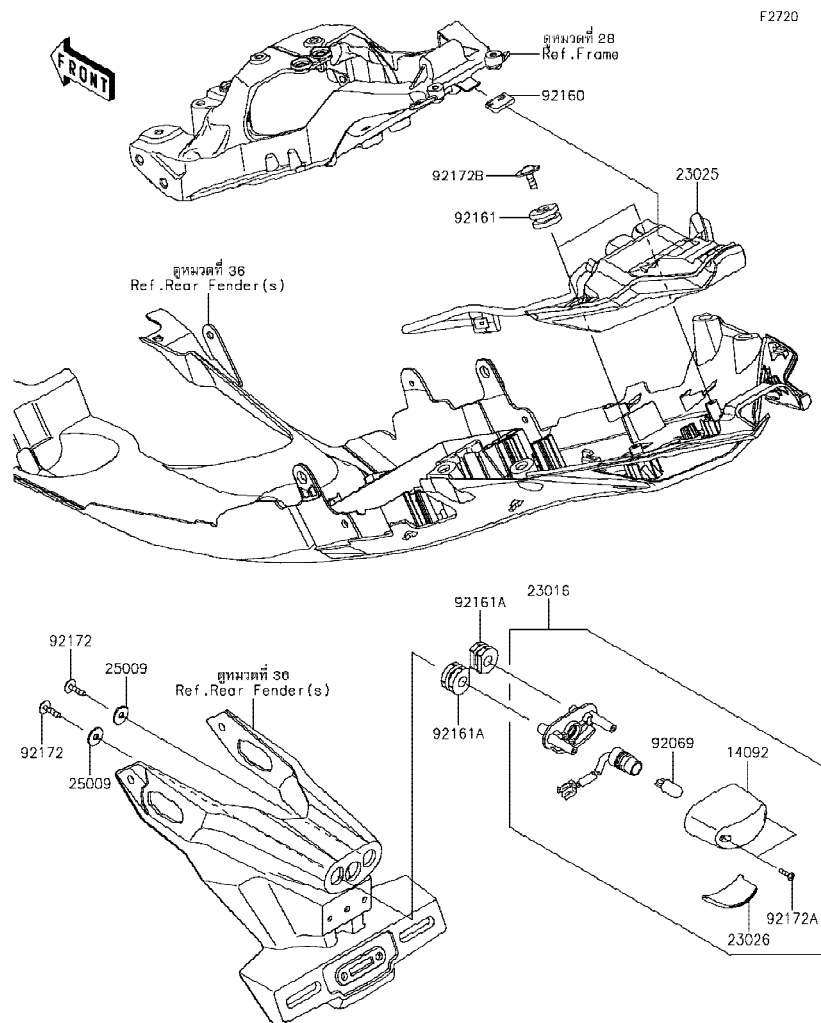

Ref No.	Part No. หมายเลขอะไหล่	Description-English ชื่ออะไหล่-อังกฤษ	Description-Thai ชื่ออะไหล่-ไทย	Quantity-ZX1000			
				'16 SGFA	'17 SHF	'18 SJF	'18 SJFA
14092	14092-0001	COVER,LICENSE LAMP	ฝาครอบไฟส่องป้ายทะเบียน	1	1	1	1
23016	23016-0607	LAMP-ASSY,LICENSE	ไฟส่องป้าย(ชุด)	1	1	1	1
23025	23025-0332	LAMP-TAIL,LED	ไฟท้าย LED(ชุด)	1	1	1	1
23026	23026-0028	LENS,LICENCE LAMP	เลนส์ไฟส่องป้ายทะเบียน	1	1	1	1
25009	25009-004	WASHER,5.2X16X1.2	แหวนรอง 5.2X16X1.2 มม.	2	2	2	2
92069	92069-1016	BULB,12V 5W	หลอดไฟ 12V 5W	1	1	1	1
92160	92160-1190	DAMPER	ยางรอง	1	1	1	1
92161	92161-0163	DAMPER	ยางรอง	2	2	2	2
92161A	92161-0776	DAMPER	ยางรอง	2	2	2	2
92172	92172-0238	SCREW,TAPPING,5X16	สกรูเกลียว 5X16 มม.	2	2	2	2
92172A	92172-0343	SCREW,TAPPING,2.9X13	สกรู 2.9X13 มม.	2	2	2	2
92172B	92172-0481	SCREW,TAPTITE,5X16	สกรู 5X16 มม.	2	2	2	2

This catalog covers:

'16-'18 ZX1000 SGFA/SHF/SJF/SJFA Chassis-ตัวถัง

GROUP NO.

58

This page covers:

Turn Signals-ไฟเลี้ยว

F2730

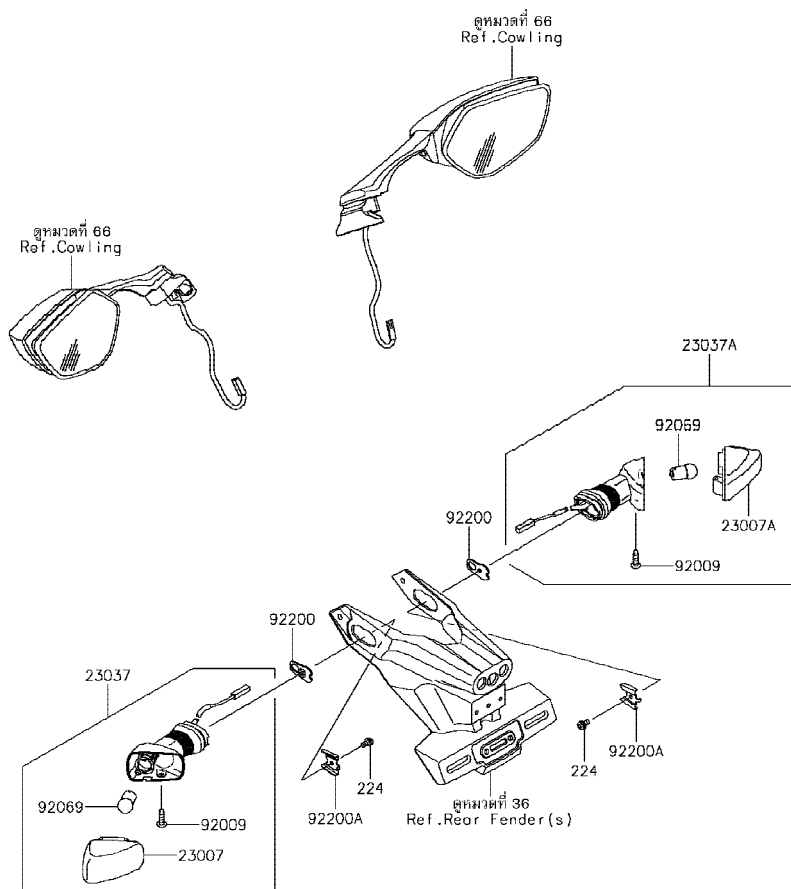

Ref No.	Part No. หมายเลขอะไหล่	Description-English ชื่ออะไหล่-อังกฤษ	Description-Thai ชื่ออะไหล่-ไทย	Quantity-ZX1000			
				'16 SGFA	'17 SHF	'18 SJF	'18 SJFA
23007	23007-0102	LENS-COMP,SIGNAL LAMP,RR,LH	เลนส์ไฟเลี้ยวหลัง-ข้างซ้าย	1	1	1	1
23007A	23007-0103	LENS-COMP,SIGNAL LAMP,RR,RH	เลนส์ไฟเลี้ยวหลัง-ข้างขวา	1	1	1	1
23037	23037-0145	LAMP-ASSY-SIGNAL,RR,LH	ไฟเลี้ยวหลัง-ข้างซ้าย(ชุด)	1	1	1	1
23037A	23037-0146	LAMP-ASSY-SIGNAL,RR,RH	ไฟเลี้ยวหลัง-ข้างขวา(ชุด)	1	1	1	1
92009	92009-1158	SCREW,4X16,BLACK	สกรู 4X16 มม.	2	2	2	2
92069	92069-0020	BULB,12V 10W	หลอดไฟ 12V 10W	2	2	2	2
92200	92200-0854	WASHER,NUT 4MM	แหวนรอง 4 มม.	2	2	2	2
92200A	92200-0855	WASHER	แหวนรอง	2	2	2	2
224	224AB0408	SCREW-PAN-WP-CROS,4X8	สกรู 4X8 มม.	2	2	2	2

This catalog covers:

'16-'18 ZX1000 SGFA/SHF/SJF/SJFA Chassis-ตัวถัง

GROUP NO.

59

This page covers:

Chassis Electrical Equipment-อุปกรณ์ไฟฟ้าต่างๆ(1/2)

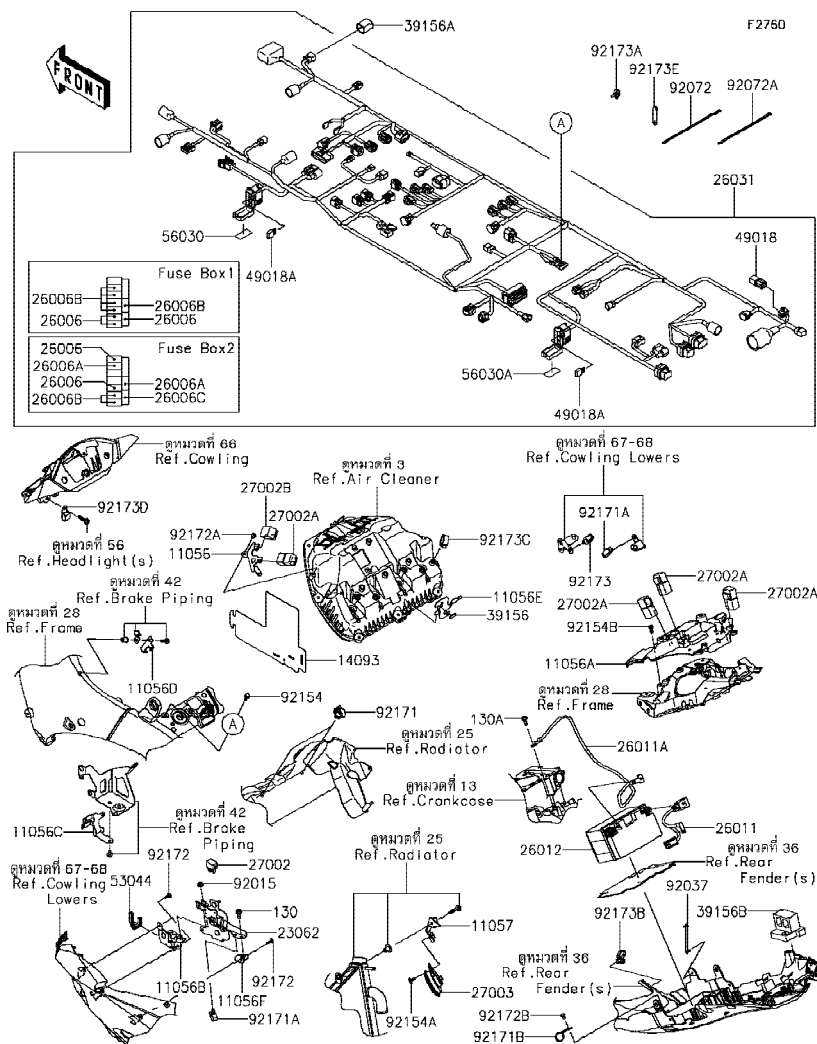

Ref No.	Part No.	Description-English ชื่ออะไหล่-อังกฤษ	Description-Thai ชื่ออะไหล่-ไทย	Quantity-ZX1000			
				'16 SGFA	'17 SHF	'18 SJF	'18 SJFA
11056	11056-7706	BRACKET,RELAY	ขวยดีรีเลย์	1	1	1	1
11056A	11056-7717	BRACKET,ECU	ขวยดีกล่องควบคุมระบบหัวฉีด	1	1	1	1
11056B	11056-7809	BRACKET,FUSE	ขวยดี,FUSE	1	1	1	1
11056C	11056-7816	BRACKET,SHIFTER&GEAR POSITION	ขวยดี	1	1	1	1
11056D	11056-7828	BRACKET,FRAME,LH	ขวยดี	1	1	1	1
11056E	11056-7955	BRACKET,HARNESS	ขวยดี	1	1	1	1
11056F	11056-7959	BRACKET,CONNECTOR,RR	ขวยดี	1	1	1	1
11057	11057-0017	BRACKET,HORN	ขวยดีแตร	1	1	1	1
14093	14093-0476	COVER,RELAY	ฝาครอบรีเลย์	1	1	1	1
23062	23062-0873	BRACKET-COMP,CONNECTOR	ขวยดี	1	1	1	1
26006	26006-0001	FUSE,MINI BLADE,15A,BLUE	ฟิวส์ 15 แอมป์	5	5	5	5
26006A	26006-0020	FUSE,MINI BLADE,25A,NATURAL	ฟิวส์ 25 แอมป์	2	2	2	2
26006B	26006-1078	FUSE,MINI BLADE,10A,RED	ฟิวส์ 10 แอมป์	7	7	7	7
26006C	26006-1080	FUSE,MINI BLADE,30A,GREEN	ฟิวส์ 30 แอมป์	1	1	1	1
26011	26011-0913	WIRE-LEAD,BATTERY(+)	สายไฟแบตเตอรี่ ขั้วบวก	1	1	1	1
26011A	26011-0943	WIRE-LEAD,BATTERY(-)	สายไฟแบตเตอรี่ ขั้วลบ	1	1	1	1
26012	26012-0564	BATTERY,YTZ10S,12V 8.6AH	แบตเตอรี่ YTZ10S,12V 8.6AH	1	1	1	1
26031	26031-2115	HARNESS,MAIN	สายไฟเมน(ชุด)	1	1	1	1
27002	27002-0027	RELAY-ASSY,HEAD LAMP	รีเลย์	1	1	1	1
27002A	27002-1086	RELAY-ASSY	รีเลย์	4	4	4	4
27002B	27002-1097	RELAY-ASSY,SIGNAL LAMP	รีเลย์ไฟเลี้ยว	1	1	1	1
27003	27003-0113	HORN	แตร	1	1	1	1
39156	39156-0389	PAD,HEAT GUARD	แผ่นรอง	1	1	1	1
39156A	39156-1886	PAD,DIAG. CONNECTOR	ฝาครอบขั้วไฟ	1	1	1	1
39156B	39156-1993	PAD,DIAG/DONGLE	แผ่นรอง	1	1	1	1
49018	49018-0005	DIODE	ไดโอด	1	1	1	1
49018A	49018-0007	DIODE	ไดโอด	2	2	2	2
53044	53044-0018	TRIM	กันกระแทก	1	1	1	1
56030	56030-0955	LABEL,FUSE BOX1	ป้ายติดกล่องฟิวส์ BOX1	1	1	1	1
56030A	56030-0956	LABEL,FUSE BOX2	ป้ายติดกล่องฟิวส์ BOX2	1	1	1	1

This catalog covers:

'16-'18 ZX1000 SGFA/SHF/SJF/SJFA Chassis-ตัวถัง

GROUP NO.

59

This page covers:

Chassis Electrical Equipment-อุปกรณ์ไฟฟ้าต่างๆ(2/2)

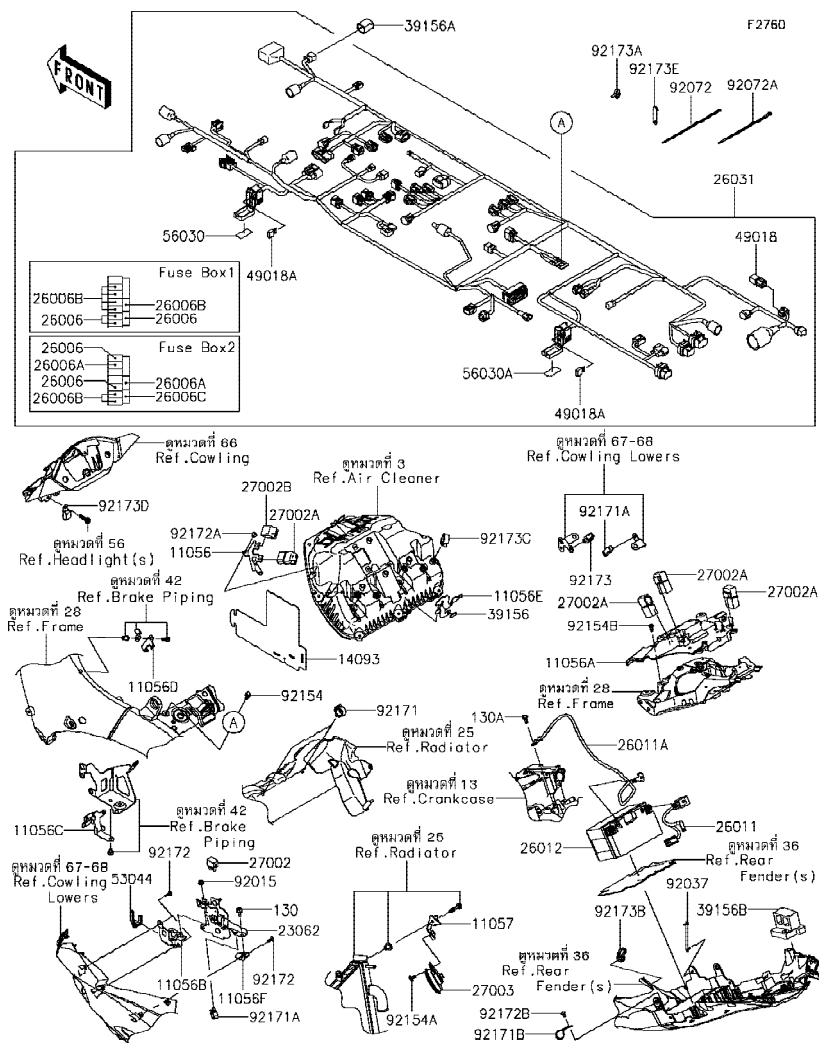

Ref No.	Part No. หมายเลขอะไหล่	Description-English ชื่ออะไหล่-อังกฤษ	Description-Thai ชื่ออะไหล่-ไทย	Quantity-ZX1000			
				'16 SGFA	'17 SHF	'18 SJF	'18 SJFA
92015	92015-1367	NUT,FLANGED,6MM	น็อต 6 มม.	1	1	1	1
92037	92037-1903	CLAMP,SPEED,L=80.5	เข็มขัดรัดสาย L=80.5 มม.	1	1	1	1
92072	92072-0782	BAND,202X3.6	สายรัด 202X3.6 มม.	1	1	1	1
92072A	92072-3768	BAND,L=148	ยางรัด L=148 มม.	1	1	1	1
92154	92154-0551	BOLT,FLANGED,6X16	โบลท์ 6X16 มม.	1	1	1	1
92154A	92154-0774	BOLT,SOCKET,6X10	โบลท์ 6X10 มม.	1	1	1	1
92154B	92154-1864	BOLT,FLANGED,6X14	โบลท์ 6X14 มม.	4	4	4	4
92171	92171-0068	CLAMP,CLIP,DIA=20	เหล็กคล้อง	2	2	2	2
92171A	92171-0316	CLAMP,BRAKE HOSE	คลิปล็อกท่อน้ำมันเบรค	2	2	2	2
92171B	92171-1279	CLAMP	ตัวคล้องสาย	1	1	1	1
92172	92172-0175	SCREW,TAPPING,5X16	สกรู 5X6 มม.	3	3	3	3
92172A	92172-0262	SCREW,TAPPING,5X10	สกรู 5X10 มม.	2	2	2	2
92172B	92172-0335	SCREW,TAPPING,5X10	สกรู 5X10 มม.	1	1	1	1
92173	92173-0736	CLAMP,12MM DIA.	คลิปรัด 12 มม.	1	1	1	1
92173A	92173-0742	CLAMP	เข็มขัด	1	1	1	1
92173B	92173-0791	CLAMP	คลิปรัด	1	1	1	1
92173C	92173-0861	CLAMP	คลิปล็อก	1	1	1	1
92173D	92173-1009	CLAMP,68MM	ขายึด 68 มม.	2	2	2	2
92173E	92173-1229	CLAMP,RUBBER PLATE	คลิปรัด	4	4	4	4
130	130BA0612	BOLT-FLANGED,6X12	โบลท์ 6X12 มม.	1	1	1	1
130A	130BA0614	BOLT-FLANGED,6X14	โบลท์ 6X14 มม.	1	1	1	1

This catalog covers:

'16-'18 ZX1000 SGFA/SHF/SJF/SJFA Chassis-ตัวถัง

GROUP NO.

60

This page covers:

Ignition Switch-สวิทช์กุญแจ

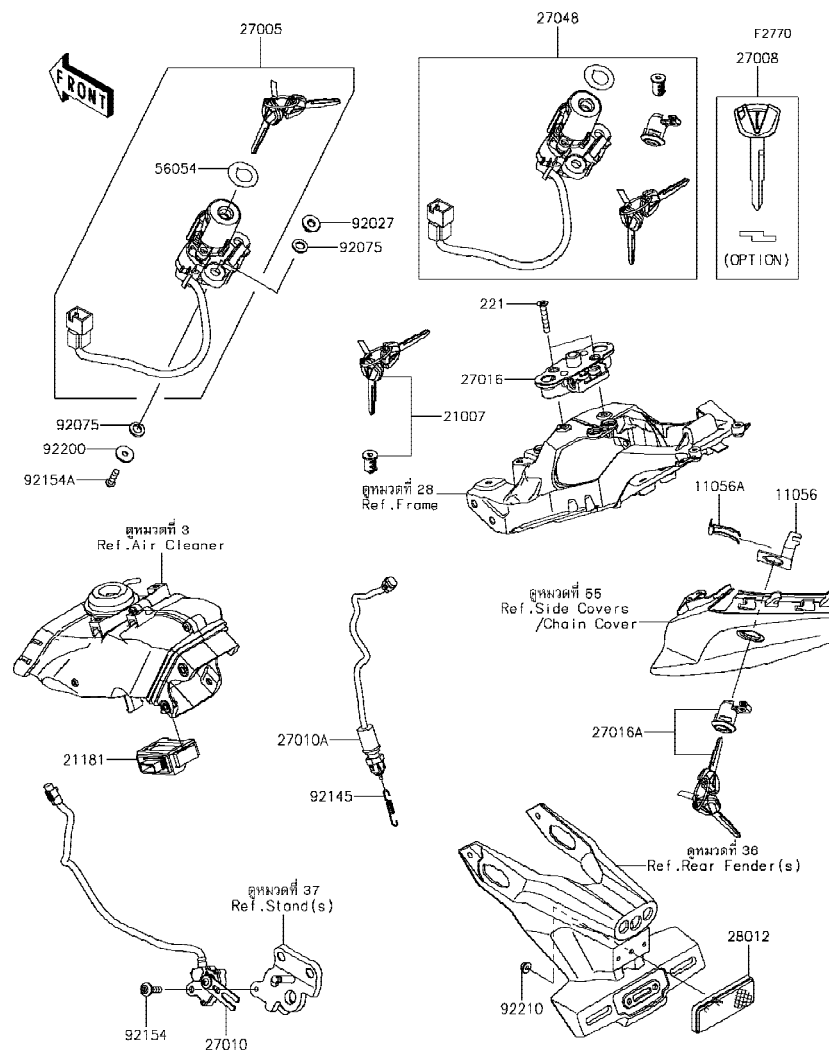

Ref No.	Part No. หมายเลขอะไหล่	Description-English ชื่ออะไหล่-อังกฤษ	Description-Thai ชื่ออะไหล่-ไทย	Quantity-ZX1000			
				'16 SGFA	'17 SHF	'18 SJF	'18 SJFA
11056	11056-0237	BRACKET	ขวยึด	1	1	1	1
11056A	11056-0238	BRACKET,CLASP	ขวยึด	1	1	1	1
21007	21007-5068	ROTOR,LOCK,TANK CAP	ไส้กุญแจฝาดังน้ำมัน	1	1	1	1
21181	21181-0010	AMPLIFIER,IMMOBI	กล่องขยายสัญญาณ	1	1	1	1
27005	27005-0620	SWITCH-ASSY-IGNITION	สวิทช์กุญแจ	1	1	1	1
27008	27008-0065	KEY-LOCK,BLANK,IMMOBI,SUB (OPTION)	ลูกกุญแจ	1	1	1	1
27010	27010-0003	SWITCH,SIDE STAND	สวิทช์ขาตั้งข้าง	1	1	1	1
27010A	27010-0836	SWITCH,STOP	สวิทช์ไฟเบรคหลัง	1	1	1	1
27016	27016-0035	LOCK-ASSY,SEAT STRIKER	ตัวล็อกเบาะ	1	1	1	1
27016A	27016-5391	LOCK-ASSY,SEAT	ตัวล็อกเบาะ	1	1	1	1
27048	27048-5105	SWITCH-ASSY	สวิทช์กุญแจรวม(ชุด)	1	1	1	1
28012	28012-1077	REFLECTOR-REFLEX	แผ่นสะท้อนแสง	1	1	1	1
56054	56054-1981	MARK,IGNITION SWITCH	ตราสวิทช์กุญแจ	1	1	1	1
92027	92027-1045	COLLAR,L=9.6	ปลอกกรอง L=9.6 มม.	2	2	2	2
92075	92075-1564	DAMPER	ยางรอง	4	4	4	4
92145	92145-0091	SPRING,REAR BRAKE SWITCH	สปริงสวิทช์ไฟเบรคหลัง	1	1	1	1
92154	92154-1810	BOLT,SOCKET,6X22	โบลท์ 6X22 มม.	1	1	1	1
92154A	92154-1858	BOLT,TORX,6X22	โบลท์ 6X22 มม.	2	2	2	2
92200	92200-0212	WASHER,6X20X1.6	แหวนรอง 6X20X1.6 มม.	2	2	2	2
92210	92210-0007	NUT,FLANGED,5MM	น็อต 5 มม.	1	1	1	1
221	221AB0635	SCREW-CSK-CROS,6X35	สกรู 6X35 มม.	2	2	2	2

This catalog covers:

'16-'18 ZX1000 SGFA/SHF/SJF/SJFA Chassis-ตัวถัง

GROUP NO.

61

This page covers:

Owner's Tools-เครื่องมือประจำรถ

F2810

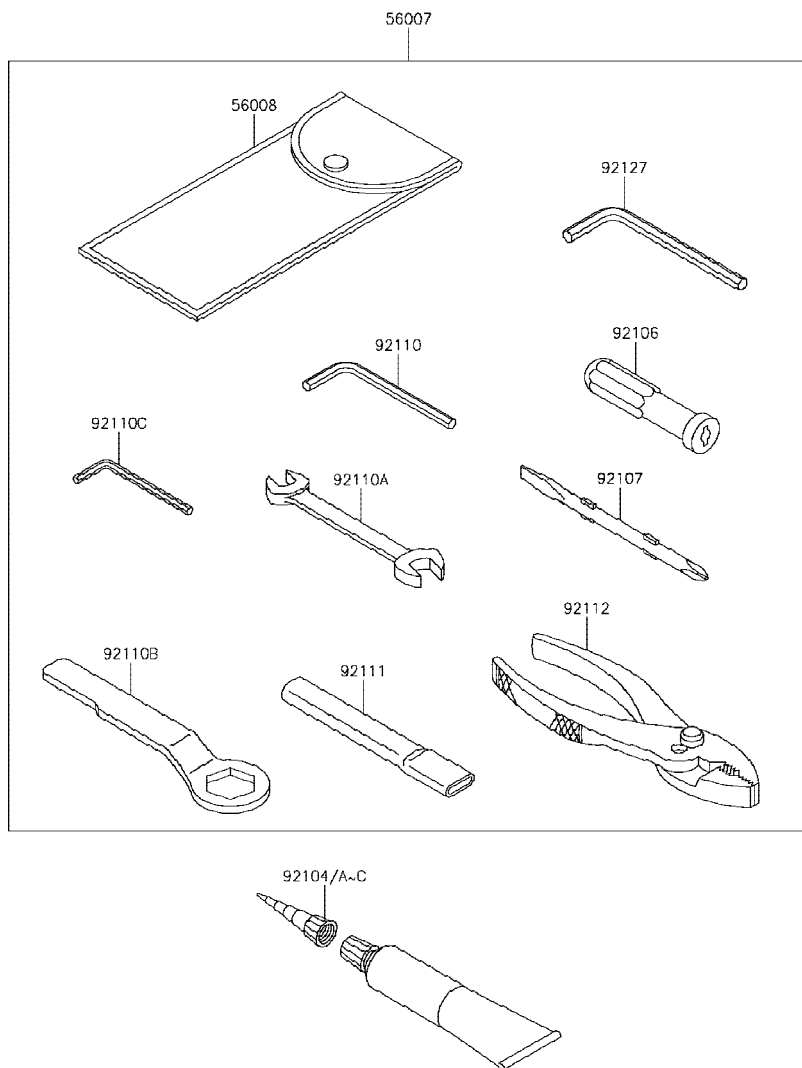

Ref No.	Part No. หมายเลขอะไหล่	Description-English ชื่ออะไหล่-อังกฤษ	Description-Thai ชื่ออะไหล่-ไทย	Quantity-ZX1000			
				'16 SGFA	'17 SHF	'18 SJF	'18 SJFA
56007	56007-0141	TOOL-KIT	ชุดเครื่องมือประจำรถ	1	1	1	1
56008	56008-1075	BAG,TOOL	ถุงใส่เครื่องมือ	1	1	1	1
92104	92104-0004	GASKET-LIQUID,TB1211F,CLEAR	ปะเก็นเหลว TB1211F	1	1	1	1
92104A	92104-1063	GASKET-LIQUID,TB1216,GRAY	ปะเก็นเหลว TB1216	1	1	1	1
92104B	92104-1064	GASKET-LIQUID,TB1216B,BLACK	ปะเก็นเหลว TB1216B	1	1	1	1
92104C	92104-2068	GASKET-LIQUID,TB1207B,BLACK	ปะเก็นเหลว TB1207B	1	1	1	1
92106	92106-1001	GRIP-SCREW DRIVER	ด้ามจับไขควง	1	1	1	1
92107	92107-1051	TOOL-DRIVER,#2PHILLIPS&SLOT	ไขควงแบนและแฉกเบอร์ 2	1	1	1	1
92110	92110-1015	TOOL-WRENCH,ALLEN,5MM	ปะแจแอล 5 มม.	1	1	1	1
92110A	92110-1152	TOOL-WRENCH,OPEN END,10X12	ปะแจปากตายเบอร์ 10-12	1	1	1	1
92110B	92110-1161	TOOL-WRENCH,BOX END,32MM	บ็อกซ์เอ็น 32 มม.	1	1	1	1
92110C	92110-3703	TOOL-WRENCH,ALLEN,4MM	ปะแจแอล 4 มม.	1	1	1	1
92111	92111-1051	TOOL-BAR,BOX END WRENCH	ด้ามขันปะแจ	1	1	1	1
92112	92112-1001	TOOL-PLIERS	คีม	1	1	1	1
92127	92127-003	TOOL-WRENCH,ALLEN,6MM	ปะแจแอล 6 มม.	1	1	1	1

This catalog covers:

'16-'18 ZX1000 SGFA/SHF/SJF/SJFA Chassis-ตัวถัง

GROUP NO.

62

This page covers:

Labels-ป้ายชื่อแนะนำ

F2860

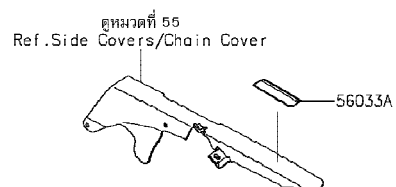
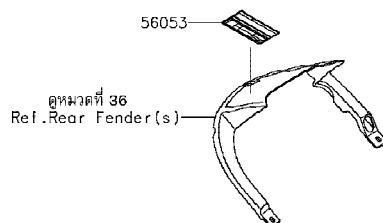
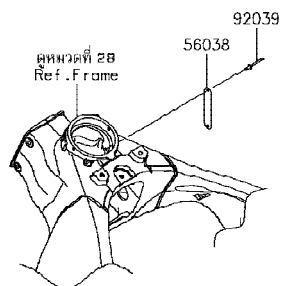
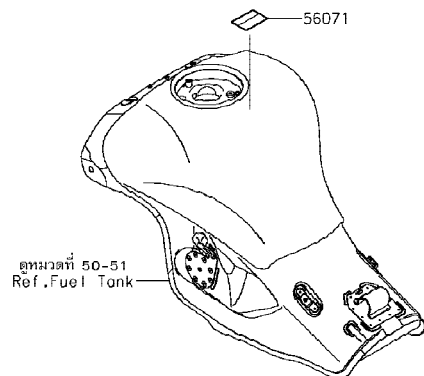
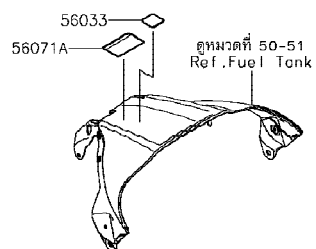

Ref No.	Part No. หมายเลขอะไหล่	Description-English ชื่ออะไหล่-อังกฤษ	Description-Thai ชื่ออะไหล่-ไทย	Quantity-ZX1000			
				'16 SGFA	'17 SHF	'18 SJF	'18 SJFA
56033	56033-0304	LABEL-MANUAL,GASOHOL,95(E10)	ป้ายแสดงน้ำมันแก๊สโซฮอล์ 95(E10)	1	1	1	1
56033A	56033-0933	LABEL-MANUAL,CHAIN	ป้ายแนะนำการบำรุงรักษาโซ่	1	1	1	1
56038	56038-1054	LABEL-BRAND,KAWASAKI	ป้าย KAWASAKI	1	1	1	1
56053	56053-1181	LABEL-SPECIFICATION,TIRE&LOAD	ป้ายระบุการใช้ยางล้อ	1	1	1	1
56071	56071-0023	LABEL-WARNING,HELMET	ป้ายเตือนสวมหมวกนิรภัย	1	1	1	1
56071A	56071-0161	LABEL-WARNING,FUEL LEVEL	ป้ายเตือนปริมาณการเติมน้ำมัน	1	1	1	1
92039	92039-1251	RIVET	หมุดย้ำ	2	2	2	2

This catalog covers:

'16-'18 ZX1000 SGFA/SHF/SJF/SJFA Chassis-ตัวถัง

GROUP NO.

63

This page covers:

Decals(Green)(SGFA/SHF)-ลายสติกเกอร์(รดสีเขียว)

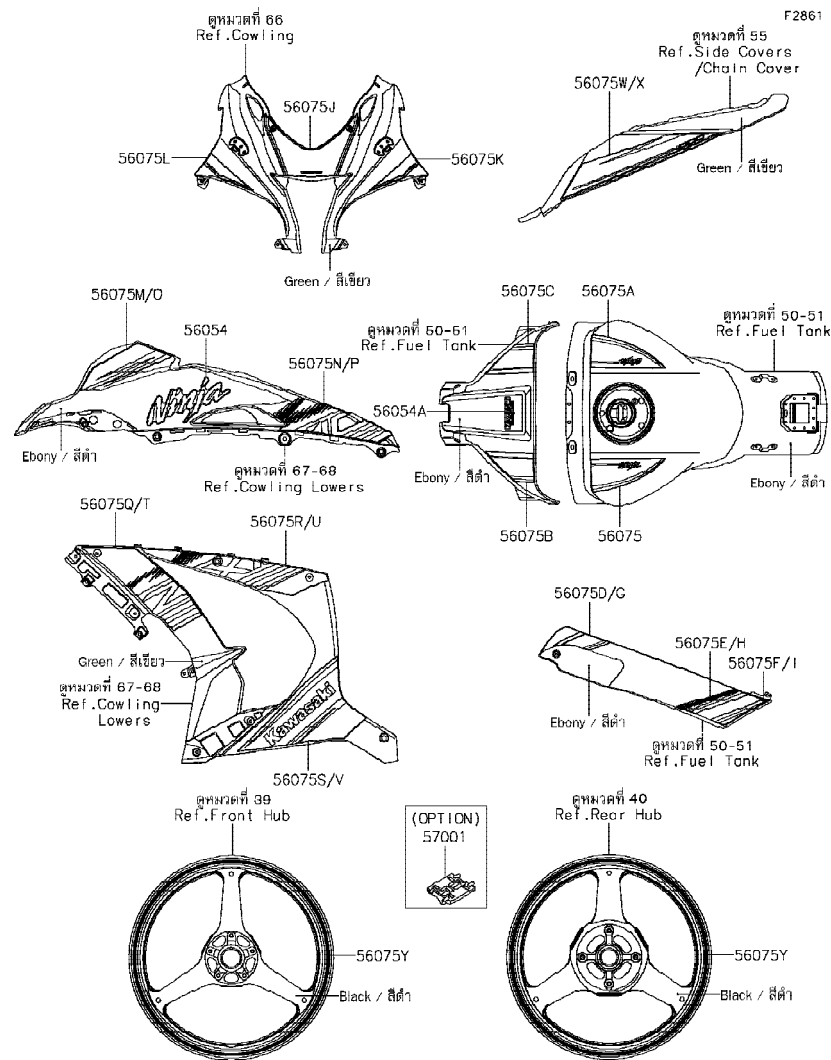

Ref No.	Part No. หมายเลขอะไหล่	Description-English ชื่ออะไหล่-อังกฤษ	Description-Thai ชื่ออะไหล่-ไทย	Quantity-ZX1000			
				'16 SGFA	'17 SHF	'18 SJF	'18 SJFA
56054	56054-2008	MARK,SIDE COWL.,NINJA	ตรา,NINJA	2	2		
56054A	56054-2108	MARK,TANK COVER,KAWASAKI RT	ตรา,KAWASAKI RT	1	1		
56075	56075-1550	PATTERN,FUEL TANK,LH	ลายถังน้ำมัน-ข้างซ้าย	1	1		
56075A	56075-1551	PATTERN,FUEL TANK,RH	ลายถังน้ำมัน-ข้างขวา	1	1		
56075B	56075-1552	PATTERN,TANK COVER,LH	ลายฝาครอบถังน้ำมัน-ข้างซ้าย	1	1		
56075C	56075-1553	PATTERN,TANK COVER,RH	ลายฝาครอบถังน้ำมัน-ข้างขวา	1	1		
56075D	56075-1554	PATTERN,TANK COVER,LH,UPP	ลายฝาครอบถังน้ำมันข้างซ้าย-อันบน	1	1		
56075E	56075-1555	PATTERN,TANK COVER,LH,CNT	ลายฝาครอบถังน้ำมันข้างซ้าย-อันกลาง	1	1		
56075F	56075-1556	PATTERN,TANK COVER,LH,LWR	ลายฝาครอบถังน้ำมันข้างซ้าย-อันล่าง	1	1		
56075G	56075-1557	PATTERN,TANK COVER,RH,UPP	ลายฝาครอบถังน้ำมันข้างขวา-อันบน	1	1		
56075H	56075-1558	PATTERN,TANK COVER,RH,CNT	ลายฝาครอบถังน้ำมันข้างขวา-อันกลาง	1	1		
56075I	56075-1559	PATTERN,TANK COVER,RH,LWR	ลายฝาครอบถังน้ำมันข้างขวา-อันล่าง	1	1		
56075J	56075-1560	PATTERN,UPP COWL.	ลายแฟ้บบน	1	1		
56075K	56075-1561	PATTERN,UPP COWL.,LH	ลายแฟ้บบน-ข้างซ้าย	1	1		
56075L	56075-1562	PATTERN,UPP COWL.,RH	ลายแฟ้บบน-ข้างขวา	1	1		
56075M	56075-1563	PATTERN,SIDE COWL.,LH,UPP	ลายแฟ้บข้างซ้าย-อันบน	1	1		
56075N	56075-1564	PATTERN,SIDE COWL.,LH,LWR	ลายแฟ้บข้างซ้าย-อันล่าง	1	1		
56075O	56075-1565	PATTERN,SIDE COWL.,RH,UPP	ลายแฟ้บข้างขวา-อันบน	1	1		
56075P	56075-1566	PATTERN,SIDE COWL.,RH,LWR	ลายแฟ้บข้างขวา-อันล่าง	1	1		
56075Q	56075-1567	PATTERN,LWR COWL.,LH,FR	ลายแฟ้บล่างข้างซ้าย-อันหน้า	1	1		
56075R	56075-1568	PATTERN,LWR COWL.,LH,RR	ลายแฟ้บล่างข้างซ้าย-อันหลัง	1	1		
56075S	56075-1569	PATTERN,LWR COWL.,LH,LWR	ลายแฟ้บล่างข้างซ้าย-อันล่าง	1	1		
56075T	56075-1570	PATTERN,LWR COWL.,RH,FR	ลายแฟ้บล่างข้างขวา-อันหน้า	1	1		
56075U	56075-1571	PATTERN,LWR COWL.,RH,RR	ลายแฟ้บล่างข้างขวา-อันหลัง	1	1		
56075V	56075-1572	PATTERN,LWR COWL.,RH,LWR	ลายแฟ้บล่างข้างขวา-อันล่าง	1	1		
56075W	56075-1573	PATTERN,TAIL COVER,LH	ลายฝาครอบท้าย-ข้างซ้าย	1	1		
56075X	56075-1574	PATTERN,TAIL COVER,RH	ลายฝาครอบท้าย-ข้างขวา	1	1		
56075Y	56075-1575	PATTERN,WHEEL,GREEN,6X1079	ลายขอบล้อ-สีเขียว,6X1079	4	4		
57001	57001-1752	RIM STRIPE APPLICATOR (OPTION)	เครื่องมือช่วยติดลายขอบล้อ (OPTION)	AR	AR		

'16~'18 ZX1000 SGFA/SHF/SJF/SJFA Chassis-ตัวถัง

64

Decals(Green)(SJF)-ลายสติ๊กเกอร์(รถสีเขียว)

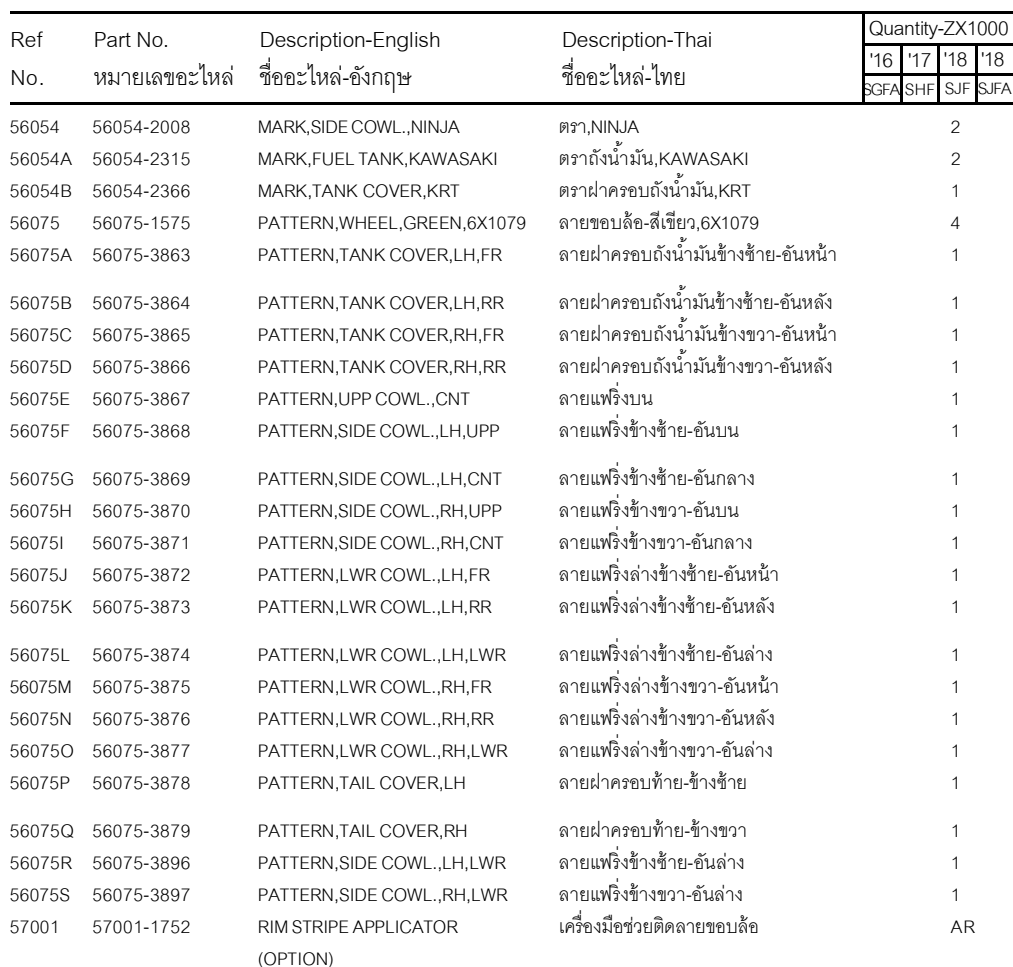

This catalog covers:

'16-'18 ZX1000 SGFA/SHF/SJF/SJFA Chassis-ตัวถัง

GROUP NO.

65

This page covers:

Decals(Silver)(SJFA)-ลายสติ๊กเกอร์(รถสีบรอนซ์)

F2861B

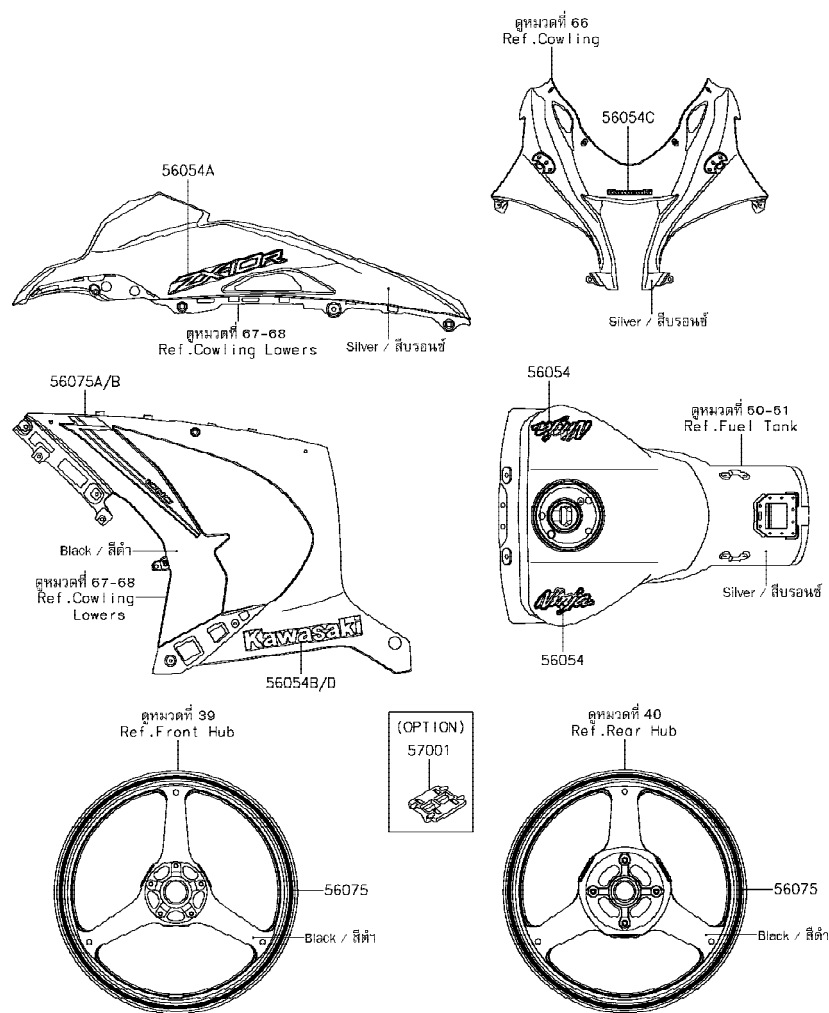

Ref No.	Part No. หมายเลขอะไหล่	Description-English ชื่ออะไหล่-อังกฤษ	Description-Thai ชื่ออะไหล่-ไทย	Quantity-ZX1000			
				'16 SGFA	'17 SHF	'18 SJF	'18 SJFA
56054	56054-2311	MARK,FUEL TANK,NINJA	ตราถังน้ำมัน,NINJA				2
56054A	56054-2312	MARK,UPP COWL.,ZX-10R	ตรา,ZX-10R				2
56054B	56054-2313	MARK,SIDE COWL.,LH,KAWASAKI	ตราแฟริ่งข้างซ้าย				1
56054C	56054-2314	MARK,UPP COWL.,CNT,KAWASAKI	ตรา KAWASAKI				1
56054D	56054-2317	MARK,SIDE COWL.,RH,KAWASAKI	ตราแฟริ่งข้างขวา,KAWASAKI				1
56075	56075-1055	PATTERN,WHEEL,GREEN,4X1353	ลายขอบล้อ-สีเขียว				4
56075A	56075-3861	PATTERN,SIDE COWL.,LH	ลายฝาครอบข้าง-ข้างซ้าย				1
56075B	56075-3862	PATTERN,SIDE COWL.,RH	ลายฝาครอบข้าง-ข้างขวา				1
57001	57001-1752	RIM STRIPE APPLICATOR (OPTION)	เครื่องมือช่วยติดลายขอบล้อ				AR

'16~'18 ZX1000 SGFA/SHF/SJF/SJFA Chassis-ตัวถัง

66

Cowling-แฟริง

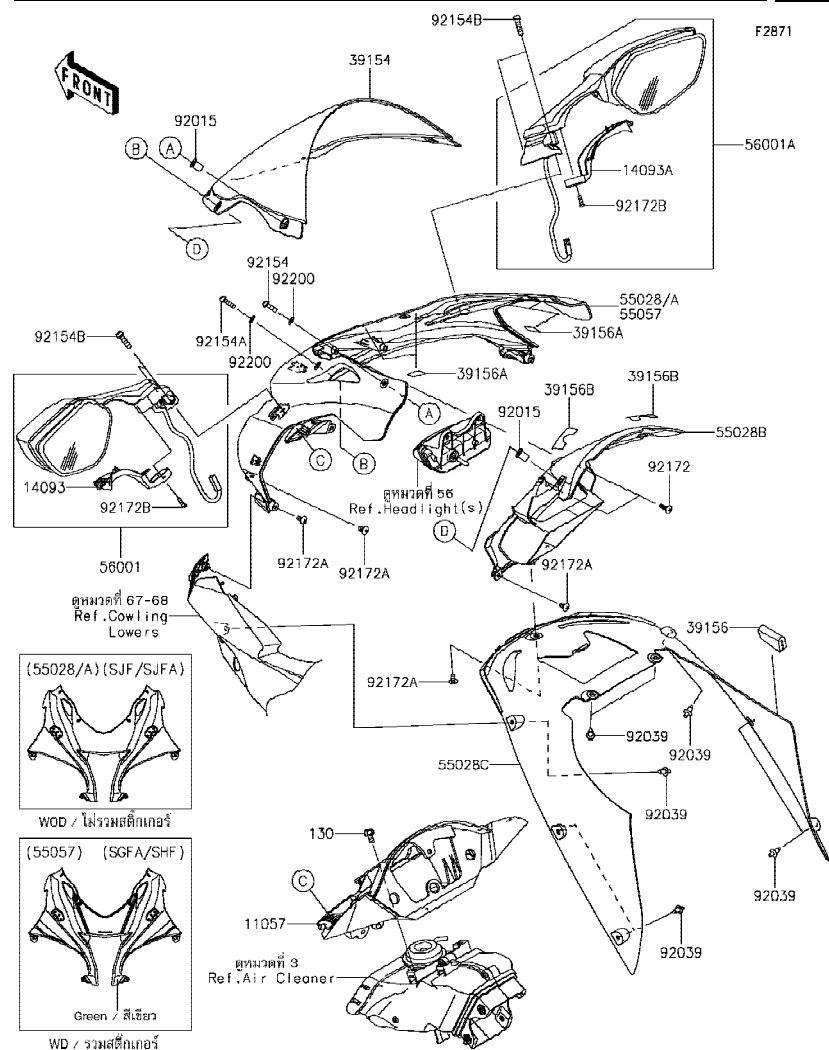

Ref No.	Part No. หมายเลขอะไหล่	Description-English ชื่ออะไหล่-อังกฤษ	Description-Thai ชื่ออะไหล่-ไทย	Quantity-ZX1000			
				'16 SGFA	'17 SHF	'18 SJF	'18 SJFA
11057	11057-0072	BRACKET,METER	ขายึดมิเตอร์	1	1	1	1
14093	14093-0343	COVER,MIRROR,LH	ฝาครอบกระจก-ข้างซ้าย	1	1	1	1
14093A	14093-0344	COVER,MIRROR,RH	ฝาครอบกระจก-ข้างขวา	1	1	1	1
39154	39154-0351	WINDSHIELD	กระจังลม	1	1	1	1
39156	39156-0292	PAD	แผ่นรอง	1	1	1	1
39156A	39156-1784	PAD,15X20X0.2	แผ่นรอง	8	8	8	8
39156B	39156-2105	PAD	แผ่นรอง	2	2	2	2
55028	55028-0572-60S	COWLING,UPP,N.M.SILVER	แฟ้ริงบน-สีบรอนซ์				1
55028A	55028-0572-777	COWLING,UPP,L.GREEN	แฟ้ริงบน-สีเขียว			1	
55028B	55028-0573	COWLING,RAM AIR	แฟ้ริง	1	1	1	1
55028C	55028-0578	COWLING,FR,CNT	แฟ้ริง	1	1	1	1
55057	55057-5096-777	COWLING,UPP,L.GREEN	แฟ้ริงบน-สีเขียว	1	1		
56001	56001-0322	MIRROR-ASSY,LH	กระจกมองหลัง-ข้างซ้าย(ชุด)	1	1	1	1
56001A	56001-0323	MIRROR-ASSY,RH	กระจกมองหลัง-ข้างขวา(ชุด)	1	1	1	1
92015	92015-1757	NUT,WELL,5MM	น็อต 5 มม.	4	4	4	4
92039	92039-0068	RIVET	หมุดย้ำ	8	8	8	8
92154	92154-0209	BOLT,SOCKET,5X16	โบลท์ 5X16 มม.	2	2	2	2
92154A	92154-0210	BOLT,SOCKET,5X20	โบลท์ 5X20 มม.	2	2	2	2
92154B	92154-2736	BOLT,SOCKET,6X22,MEC	โบลท์ 6X22 มม.	4	4	4	4
92172	92172-0175	SCREW,TAPPING,5X16	สกรู 5X6 มม.	2	2	2	2
92172A	92172-0335	SCREW,TAPPING,5X10	สกรู 5X10 มม.	7	7	7	7
92172B	92172-0871	SCREW-PAN-CROS,4X10	สกรู 4X10 มม.	2	2	2	2
92200	92200-0006	WASHER,NYLONE,5.3X11.5X0.5	แหวนรอง 5.3X11.5X0.5 มม.	4	4	4	4
130	130BA0612	BOLT-FLANGED,6X12	โบลท์ 6X12 มม.	3	3	3	3

This catalog covers:

'16-'18 ZX1000 SGFA/SHF/SJF/SJFA Chassis-ตัวถัง

GROUP NO.

67

This page covers:

Cowling Lower(SGFA/SHF)-แฟ้ร่งล่าง

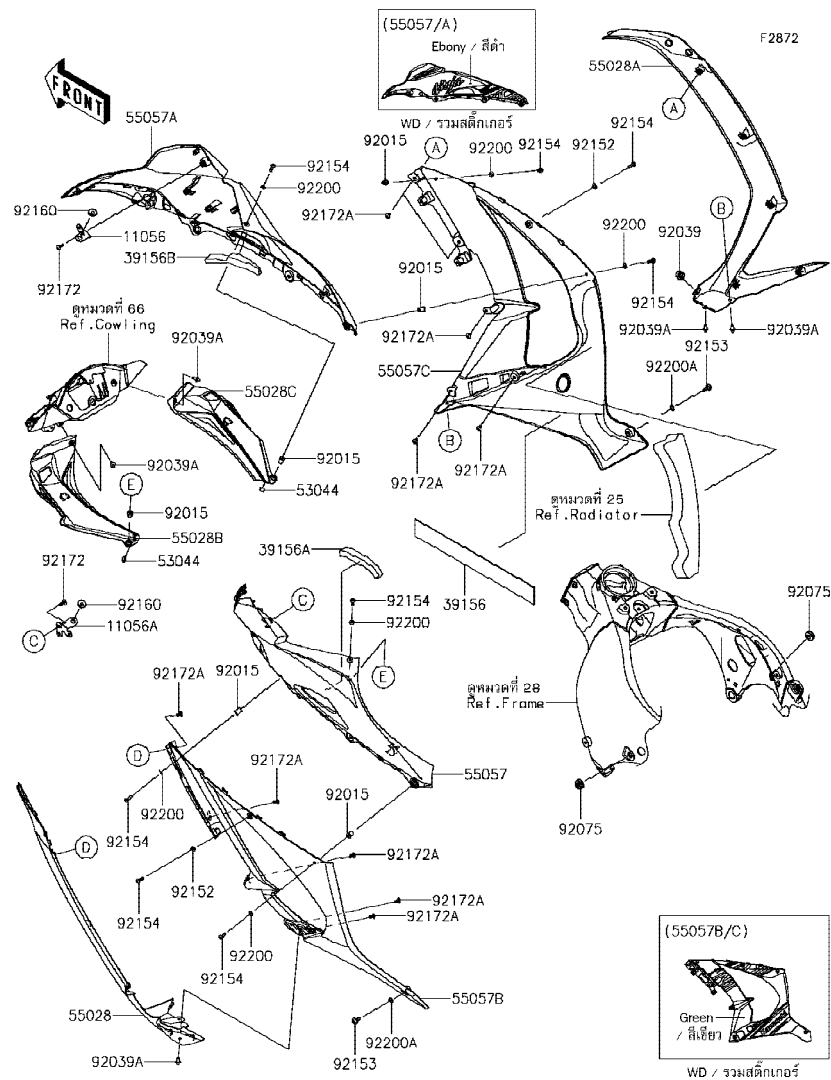

Ref No.	Part No. หมายเลขอะไหล่	Description-English ชื่ออะไหล่-อังกฤษ	Description-Thai ชื่ออะไหล่-ไทย	Quantity-ZX1000			
				'16 SGFA	'17 SHF	'18 SJF	'18 SJFA
11056	11056-7813	BRACKET,INNER COWL.,RH	ขายึด-ข้างซ้าย	1	1		
11056A	11056-7814	BRACKET,INNER COWL.,LH	ขายึด-ข้างขวา	1	1		
39156	39156-0753	PAD,49X400X0.3	แผ่นรอง	1	1		
39156A	39156-1972	PAD,SIDE COWL.,UPP,LH	แผ่นรอง	1	1		
39156B	39156-1974	PAD,SIDE COWL.,UPP,RH	แผ่นรอง	1	1		
53044	53044-0552	TRIM	ขอบกัน	2	2		
55028	55028-0336-6Z	COWLING,SIDE,FR,LH,F.BLACK	แฟ้ร่งข้างอันหน้าข้างซ้าย-สีดำ	1	1		
55028A	55028-0337-6Z	COWLING,SIDE,FR,RH,F.BLACK	แฟ้ร่งข้างอันหน้าข้างขวา-สีดำ	1	1		
55028B	55028-0576-6Z	COWLING,INNER,LH,F.BLACK	แฟ้ร่งอันในข้างซ้าย-สีดำ	1	1		
55028C	55028-0577-6Z	COWLING,INNER,RH,F.BLACK	แฟ้ร่งอันในข้างขวา-สีดำ	1	1		
55057	55057-5097-H8	COWLING,SIDE,UPP,LH,EBONY	แฟ้ร่งข้างซ้ายบน-สีดำ	1	1		
55057A	55057-5098-H8	COWLING,SIDE,UPP,RH,EBONY	แฟ้ร่งข้างขวาดบน-สีดำ	1	1		
55057B	55057-5109-777	COWLING,SIDE,LH,L.GREEN	แฟ้ร่งข้างข้างซ้าย-สีเขียว	1	1		
55057C	55057-5112-777	COWLING,SIDE,RH,L.GREEN	แฟ้ร่งข้างข้างขวา-สีเขียว	1	1		
92015	92015-1757	NUT,WELL,5MM	น็อต 5 มม.	6	6		
92039	92039-0014	RIVET,HOLE 8MM	หมุดยึด 8 มม.	1	1		
92039A	92039-0068	RIVET	หมุดย้ำ	5	5		
92075	92075-1067	DAMPER	ลูกยาง	2	2		
92152	92152-2190	COLLAR,5.3X7.3X5.3	ปลอก 5.3X7.3X5.3 มม.	2	2		
92153	92153-0489	BOLT,SOCKET,6MM	โบลท์ 6 มม.	2	2		
92154	92154-0209	BOLT,SOCKET,5X16	โบลท์ 5X16 มม.	8	8		
92160	92160-1613	DAMPER	ลูกยาง	2	2		
92172	92172-0175	SCREW,TAPPING,5X16	สกรู 5X6 มม.	2	2		
92172A	92172-0335	SCREW,TAPPING,5X10	สกรู 5X10 มม.	10	10		
92200	92200-0006	WASHER,NYLONE,5.3X11.5X0.5	แหวนรอง 5.3X11.5X0.5 มม.	6	6		
92200A	92200-0157	WASHER,10.4X15.9X0.5	แหวนรอง 10.4X15.9X0.5 มม.	2	2		

This catalog covers:

'16-'18 ZX1000 SGFA/SHF/SJF/SJFA Chassis-ตัวถัง

GROUP NO.

68

This page covers:

Cowling Lower(SJF/SJFA)-แฟ้ริงล่าง

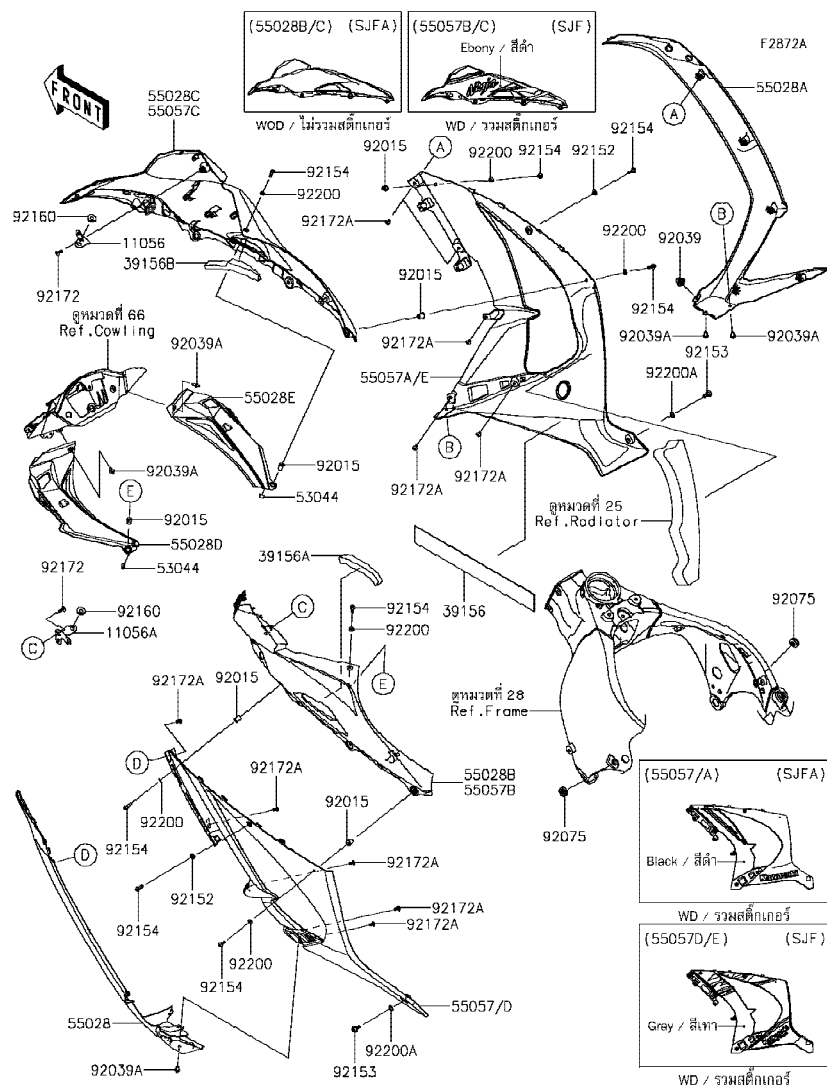

Ref No.	Part No. หมายเลขอะไหล่	Description-English ชื่ออะไหล่-อังกฤษ	Description-Thai ชื่ออะไหล่-ไทย	Quantity-ZX1000			
				'16 SGFA	'17 SHF	'18 SJF	'18 SJFA
11056	11056-7813	BRACKET,INNER COWL.,RH	ขายึด-ข้างซ้าย		1	1	
11056A	11056-7814	BRACKET,INNER COWL.,LH	ขายึด-ข้างขวา		1	1	
39156	39156-0753	PAD,49X400X0.3	แผ่นรอง		1	1	
39156A	39156-1972	PAD,SIDE COWL.,UPP,LH	แผ่นรอง		1	1	
39156B	39156-1974	PAD,SIDE COWL.,UPP,RH	แผ่นรอง		1	1	
53044	53044-0552	TRIM	ขอบกัน		2	2	
55028	55028-0336-6Z	COWLING,SIDE,FR,LH,F.BLACK	แฟ้ริงข้างอันหน้าข้างซ้าย-สีดำ		1	1	
55028A	55028-0337-6Z	COWLING,SIDE,FR,RH,F.BLACK	แฟ้ริงข้างอันหน้าข้างขวา-สีดำ		1	1	
55028B	55028-0574-60S	COWLING,SIDE,UPP,LH,N.M.SILVER	แฟ้ริงข้างซ้ายบน-สีบรอนซ์			1	
55028C	55028-0575-60S	COWLING,SIDE,UPP,RH,N.M.SILVER	แฟ้ริงข้างขวบน-สีบรอนซ์			1	
55028D	55028-0576-6Z	COWLING,INNER,LH,F.BLACK	แฟ้ริงอันในข้างซ้าย-สีดำ		1	1	
55028E	55028-0577-6Z	COWLING,INNER,RH,F.BLACK	แฟ้ริงอันในข้างขวา-สีดำ		1	1	
55057	55057-5418-739	COWLING,SIDE,LH,M.F.S.BLACK	แฟ้ริงข้างซ้าย-สีดำ			1	
55057A	55057-5419-739	COWLING,SIDE,RH,M.F.S.BLACK	แฟ้ริงข้างขวา-สีดำ			1	
55057B	55057-5421-H8	COWLING,SIDE,UPP,LH,EBONY	แฟ้ริงข้างซ้ายบน-สีดำ		1		
55057C	55057-5422-H8	COWLING,SIDE,UPP,RH,EBONY	แฟ้ริงข้างขวบน-สีดำ		1		
55057D	55057-5423-45W	COWLING,SIDE,LH,M.G.GRAY	แฟ้ริงข้างซ้าย-สีเทา		1		
55057E	55057-5424-45W	COWLING,SIDE,RH,M.G.GRAY	แฟ้ริงข้างขวา-สีเทา		1		
92015	92015-1757	NUT,WELL,5MM	น็อต 5 มม.		6	6	
92039	92039-0014	RIVET,HOLE 8MM	หมุดยึด		1	1	
92039A	92039-0068	RIVET	หมุดย้ำ		5	5	
92075	92075-1067	DAMPER	ลูกยาง		2	2	
92152	92152-2190	COLLAR,5.3X7.3X5.3	ปลอก 5.3X7.3X5.3 มม.		2	2	
92153	92153-0489	BOLT,SOCKET,6MM	โบลท์ 6 มม.		2	2	
92154	92154-0209	BOLT,SOCKET,5X16	โบลท์ 5X16 มม.		8	8	
92160	92160-1613	DAMPER	ลูกยาง		2	2	
92172	92172-0175	SCREW,TAPPING,5X16	สกรู 5X6 มม.		2	2	
92172A	92172-0335	SCREW,TAPPING,5X10	สกรู 5X10 มม.		10	10	
92200	92200-0006	WASHER,NYLONE,5.3X11.5X0.5	แหวนรอง 5.3X11.5X0.5 มม.		6	6	
92200A	92200-0157	WASHER,10.4X15.9X0.5	แหวนรอง 10.4X15.9X0.5 มม.		2	2	

This catalog covers:

'16-'18 ZX1000 SGFA/SHF/SJF/SJFA Chassis-ตัวถัง

GROUP NO.

69

This page covers:

Accessory(Single Seat Cover)-อุปกรณ์ตกแต่ง(ฝาครอบเบาะหลัง)

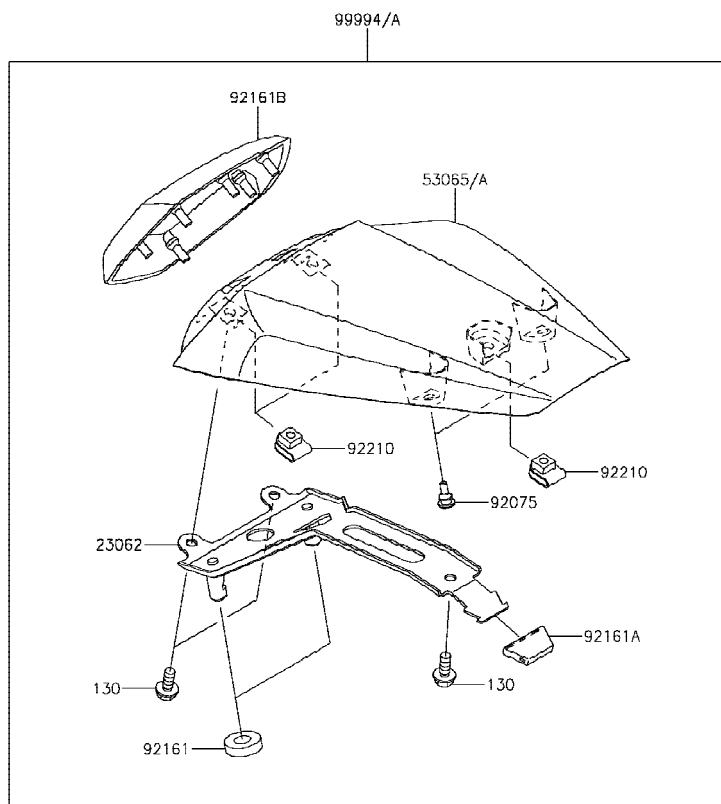

F2910

Ref No.	Part No. หมายเลขอะไหล่	Description-English ชื่ออะไหล่-อังกฤษ	Description-Thai ชื่ออะไหล่-ไทย	Quantity-ZX1000			
				'16 SGFA	'17 SHF	'18 SJF	'18 SJFA
23062	23062-0861	BRACKET-COMP	ขายึด	1	1	1	1
53065	53065-0038-60S	COVER SEAT,N.M.SILVER	ฝาครอบเบาะ-สีบรอนซ์				1
53065A	53065-0038-777	COVER SEAT,L.GREEN	ฝาครอบเบาะ-สีเขียว	1	1	1	
92075	92075-1808	DAMPER,6X10X15	ยางรอง	2	2	2	2
92161	92161-0174	DAMPER	ยางรอง	2	2	2	2
92161A	92161-0629	DAMPER	ยางรอง	1	1	1	1
92161B	92161-1812	DAMPER,SEAT PAD	ยางรอง	1	1	1	1
92210	92210-0277	NUT,6MM	น็อต 6 มม.	3	3	3	3
99994	99994-0667-60S	KIT,SINGLE SEAT COVER,N.M.SIL	ฝาครอบเบาะ-สีบรอนซ์(ชุด)				1
99994A	99994-0667-777	KIT,SINGLE SEAT COVER,L.GREEN	ฝาครอบเบาะ-สีเขียว(ชุด)	1	1	1	
130	130BA0614	BOLT-FLANGED,6X14	โบลท์ 6X14 มม.	3	3	3	3

This catalog covers:

'16-'18 ZX1000 SGFA/SHF/SJF/SJFA Chassis-ตัวถัง

GROUP NO.

70

This page covers:

Accessory(Frame Slider)-อุปกรณ์ตกแต่ง(กันลื่นเฟรม)

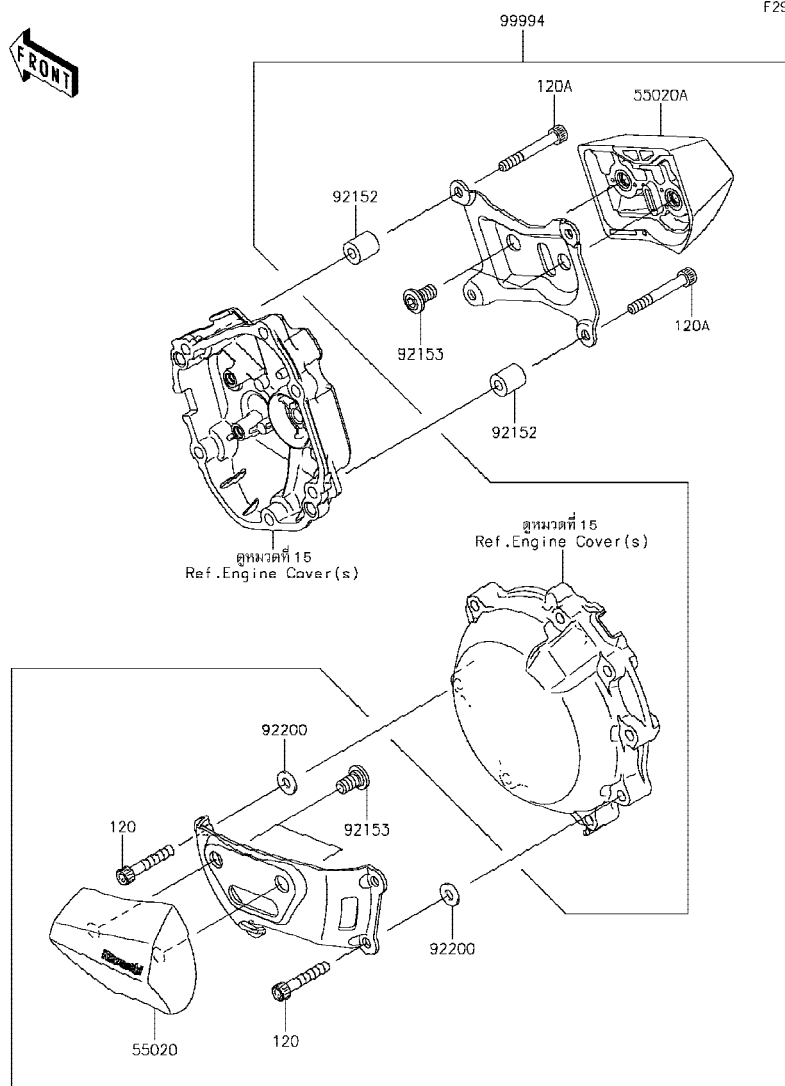

F2910A

Ref No.	Part No. หมายเลขอะไหล่	Description-English ชื่ออะไหล่-อังกฤษ	Description-Thai ชื่ออะไหล่-ไทย	Quantity-ZX1000			
				'16 SGFA	'17 SHF	'18 SJF	'18 SJFA
55020	55020-0595	GUARD,ENGINE,LH	กันลื่นฝาครอบเครื่องยนต์-ข้างซ้าย	1	1	1	1
55020A	55020-0596	GUARD,ENGINE,RH	กันลื่นฝาครอบเครื่องยนต์-ข้างขวา	1	1	1	1
92152	92152-0940	COLLAR,6.5X14X16	ปลอก 6.5X14X16 มม.	4	4	4	4
92153	92153-1810	BOLT,SOCKET,8X15	โบลท์ 8X15 มม.	4	4	4	4
92200	92200-3775	WASHER,6.5X14.5X1.5	แหวนรอง 6.5X14.5X1.5 มม.	4	4	4	4
99994	99994-0210	KIT-ACCESSORY,SLIDER	กันลื่นเฟรม(ชุด)	1	1	1	1
120	120CC0635	BOLT-SOCKET,6X35	โบลท์ 6X35 มม.	4	4	4	4
120A	120CC0645	BOLT-SOCKET,6X45	โบลท์ 6X45 มม.	4	4	4	4

This catalog covers:

'16-'18 ZX1000 SGFA/SHF/SJF/SJFA Chassis-ตัวถัง

GROUP NO.

71

This page covers:

Accessory(Marchesini Wheel)-อุปกรณ์ตกแต่ง(ล้อ Marchesini)

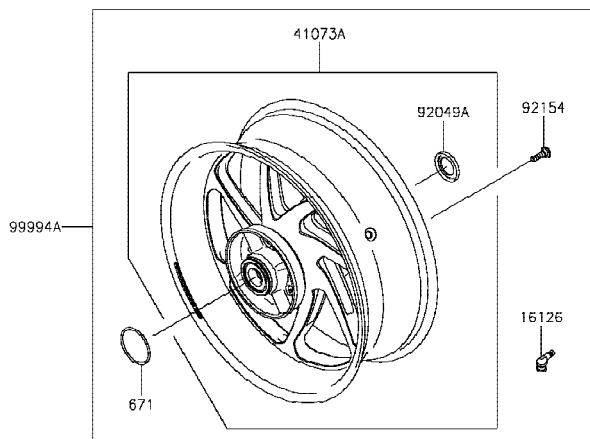
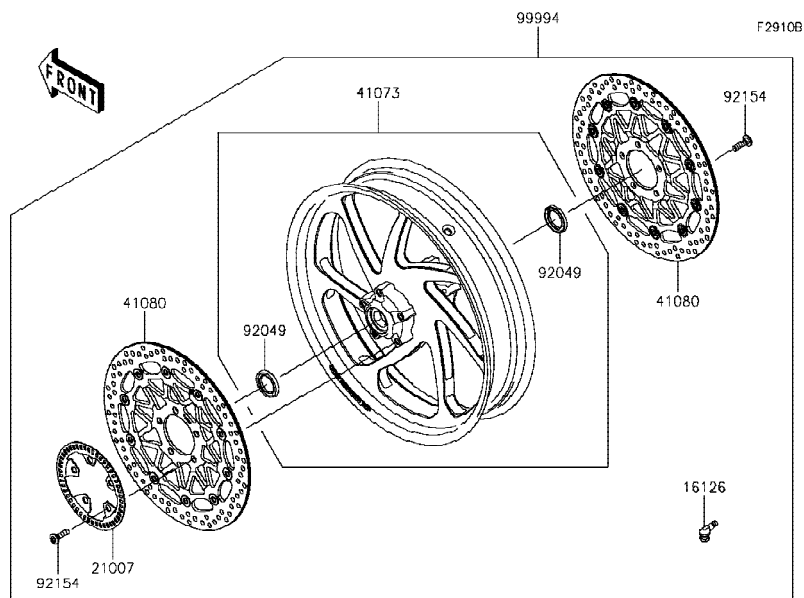

Ref No.	Part No. หมายเลขอะไหล่	Description-English ชื่ออะไหล่-อังกฤษ	Description-Thai ชื่ออะไหล่-ไทย	Quantity-ZX1000			
				'16 SGFA	'17 SHF	'18 SJF	'18 SJFA
16126	16126-0735	VALVE	วาล์วเคลมยางล้อ	2	2	2	2
21007	21007-0651	ROTOR,FR WHEEL	โรเตอร์สัญญาณ	1	1	1	1
41073	41073-0717-60M	WHEEL-ASSY,FR,M.BLACK+GRN	ล้อหน้า-สีดำ/เขียว(ชุด)	1	1	1	1
41073A	41073-0718-60M	WHEEL-ASSY,RR,M.BLACK+GRN	ล้อหลัง-สีดำ/เขียว(ชุด)	1	1	1	1
41080	41080-0675-18U	DISC,FR,BLACK+BLK	จานดิสเบรคหน้า	2	2	2	2
92049	92049-0050	SEAL-OIL,BJN-C2 32X47X5	ซีลล้อหน้า	2	2	2	2
92049A	92049-0722	SEAL-OIL,31X52X5	ซีลล้อหลัง	1	1	1	1
92154	92154-1865	BOLT,SOCKET,8X30	โบลท์ 8X30 มม.	14	14	14	14
99994	99994-1007	MARCHESINI WHEEL KIT,FRONT	ล้อหน้า MARCHESINI(ชุด)	1	1	1	1
99994A	99994-1008	MARCHESINI WHEEL KIT,REAR	ล้อหลัง MARCHESINI(ชุด)	1	1	1	1
671	671B2560	O RING,60MM	โอริง 60 มม.	1	1	1	1

This catalog covers:

'16-'18 ZX1000 SGFA/SHF/SJF/SJFA

This page covers:

Numerical Parts Index/สารบัญหมายเลขอะไหล่

Part No.	Group No.	Part No.	Group No.	Part No.	Group No.	Part No.	Group No.	Part No.	Group No.	Part No.	Group No.	Part No.	Group No.
11004-0759	1	11057-0017	59	12053-0175	6	130BA0614	69	13262-1188	10	14073-0835	3	16126-0705	20
11008-0869	1	11057-0072	66	12053-0181	21	130BA0616	42	13262-1192	10	14073-0841	3	16126-0735	39
11009-1145	27	11060-1203	4	12053-0228	6	130BA0616	45	13262-1193	10	14079-0074	46	16126-0735	40
11009-1238	24	11061-0107	21	12053-0229	15	130BA0620	48	13262-1203	10	14092-0001	57	16126-0735	71
11010-0844	3	11061-0262	14	120CA0625	6	130BA0622	52	13262-1204	10	14092-0109	24	16130-0005	21
11012-1084	27	11061-0435	13	120CB0510	24	130BA0625	42	13262-1205	10	14092-0152	15	16142-0734	21
11013-0757	3	11061-0436	2	120CC0635	45	130BA0675	50	13262-1206	10	14092-0153	15	16154-0708	21
11056-0173	48	11061-0437	2	120CC0635	70	130BA0675	51	13262-1207	10	14092-0705	4	16160-0226	21
11056-0189	13	11061-0441	15	120CC0645	70	130BB0608	42	13262-1210	10	14092-0786-60S	51	16163-0863	17
11056-0237	60	11061-0442	15	120CD0630	1	130BB0625	56	13262-1211	10	14092-0786-777	51	16164-0009	20
11056-0238	60	11061-0444	3	120Q0620	9	130BD0610	13	13272-0886	13	14092-0793	56	16172-0023	3
11056-0242	50	11061-0445	3	120R0522	19	130CA0612	42	13272-0887	13	14093-0291	2	18004-0019	4
11056-0242	51	11061-0447	4	13001-0774	7	130CB0625	42	13272-0892	15	14093-0335	2	18018-0600	4
11056-0325	42	11061-0448	4	13002-0004	7	13102-0049	9	13272-1998	24	14093-0336	36	18018-0601	4
11056-0326	42	11061-0735	15	13008-0562	7	13107-0157	6	13272-2171	12	14093-0343	66	18091-0999	4
11056-0327	42	11061-0746	56	13031-0833	7	13107-0230	21	13280-0846	11	14093-0344	66	180BA0614	41
11056-7023	43	11061-0747	16	13041-0047	8	13107-0231	24	13280-0859	13	14093-0427	25	21003-0107	22
11056-7024	45	11061-0999	6	13042-5009	47	13107-0837	24	13280-1160	47	14093-0434	42	21007-0019	23
11056-7677	36	11065-0095	30	13070-0126	46	13107-0838	21	132BA0610	43	14093-0476	59	21007-0166	44
11056-7685	48	11065-0360	2	13078-0012	12	13127-0671	10	132BA0612	4	14093-0680-60S	51	21007-0167	46
11056-7697	20	11065-0737	25	13087-0010	9	13128-0670	10	132BA0612	45	14093-0680-777	51	21007-0591	22
11056-7706	59	11065-0958-10B	49	13087-0011	9	13140-0064	11	132BB0612	45	14093-0681-60S	51	21007-0651	71
11056-7717	59	11065-0958-50Y	49	13088-0003	9	13140-0065	11	132BC0612	21	14093-0681-777	51	21007-5068	60
11056-7726	42	12004-0044	5	13088-0013	9	13140-0650	11	132BC0620	27	14093-5110-H8	50	21039-0004	24
11056-7751	20	12004-0738	5	13089-0008	9	13144-0004	10	132BC0625	21	14093-5111-H8	50	21040-0003	24
11056-7782	50	12005-0755	5	13089-0009	9	13145-0051	11	132BC0630	6	14093-5139-H8	50	21053-0007	21
11056-7782	51	12005-0758	5	13089-1093	9	13159-0009	45	132BC0830	4	16007-0003	5	21066-0748	22
11056-7786	45	12009-0028	5	13091-1624	47	13161-0078	12	14001-0656	13	16007-0044	5	21163-0064	24
11056-7809	59	12009-0708	5	13091-1840	9	13165-0018	12	14014-0042	13	16065-0115	1	21171-0741	23
11056-7812	22	12011-1053	5	13095-0582	9	13168-0831	8	14014-0044	13	16073-0053	24	21174-0009	4
11056-7813	67	12021-0021	2	130BA0518	42	13187-0006	9	14014-0046	13	16073-0129	3	21175-1154	19
11056-7813	68	12026-0009	3	130BA0610	42	13194-0553	24	14014-0559	13	16073-0848	17	21175-1155	48
11056-7814	67	12032-0013	5	130BA0612	3	13234-0589	8	14014-0560	13	16082-0757	42	21176-0009	19
11056-7814	68	12032-0015	5	130BA0612	50	13236-0192	12	14026-0124	15	16085-0144	8	21176-0026	19
11056-7816	59	12046-0033	7	130BA0612	51	13236-0195	41	14031-0555	15	16085-0650	24	21176-0048	19
11056-7828	59	12046-0094	21	130BA0612	59	13236-0769	12	14032-0560	15	16085-0651	24	21176-0111	17
11056-7844	17	12046-0590	6	130BA0612	66	13236-0770	43	14037-0107	3	16097-0011	21	21176-0789	19
11056-7955	59	12048-0088	6	130BA0614	25	13239-0041	11	14044-0566	15	16115-1009	15	21176-0811	12
11056-7959	59	12048-0096	6	130BA0614	27	13242-0128	12	14073-0833	3	16126-0038	3	21176-0813	43
11056-7960	45	12053-0173	6	130BA0614	59	13251-0725-HH	7	14073-0834	3	16126-0057	3	21176-0815	45

This catalog covers:

'16~'18 ZX1000 SGFA/SHF/SJF/SJFA

This page covers:

Numerical Parts Index/สารบัญหมายเลขอะไหล่

Part No.	Group No.	Part No.	Group No.	Part No.	Group No.	Part No.	Group No.	Part No.	Group No.	Part No.	Group No.	Part No.	Group No.
21176-0819	19	27010-0773	24	35023-0188	36	39156-0292	66	39192-0618	27	43078-0577	43	46092-0565	47
21176-0820	11	27010-0827	47	35023-0411	36	39156-0389	59	39193-0061	13	43078-0581	27	46102-0609	9
21181-0010	60	27010-0831	43	35063-0697-18R	30	39156-0710	25	41009-0726	38	43080-0097-DJ	46	461DB0500	24
220AA0510	17	27010-0836	60	35063-0700-18R	30	39156-0724	25	41009-0727	38	43080-0172-51J	44	480J1100	21
220AB0525	47	27010-1313	13	35063-0701	25	39156-0730	25	41068-0594	39	43080-0173-51J	44	480J1400	12
220C0545	47	27012-0170	50	35063-0852-18R	30	39156-0745	50	41068-0613	40	43080-0182-51J	44	481J5500	40
221AB0635	60	27012-0170	51	35063-1331-18R	30	39156-0745	51	41073-0677-18F	39	43080-0183-51J	44	482EA5000	33
224AB0408	58	27012-0171	50	36001-0640-45W	55	39156-0753	67	41073-0717-60M	71	43082-0115	46	482EA7000	33
23007-0102	58	27012-0171	51	36001-0640-60S	55	39156-0753	68	41073-0718-60M	71	43082-0157	44	49002-0009	1
23007-0103	58	27016-0035	60	36001-0640-777	55	39156-0754	36	41073-0758-18F	40	43095-0585	45	49006-1088	46
23007-0203	56	27016-5391	60	36001-0641-45W	55	39156-0923	30	41075-0007	38	43095-0908	43	49006-1242	46
23016-0045	56	27048-5105	60	36001-0641-60S	55	39156-1784	55	41075-0008	38	43095-0917	42	49016-0633	25
23016-0607	57	28012-1077	60	36001-0641-777	55	39156-1784	66	41075-0009	38	43095-0919	42	49016-0637	25
23025-0332	57	290Q0506	28	36014-0062	55	39156-1886	59	41080-0648-18U	44	43095-0923	42	49018-0005	59
23026-0028	57	31064-0686	17	36041-0024-60S	55	39156-1924	55	41080-0662	46	43095-0924	42	49018-0007	59
23037-0145	58	32033-1535	21	36041-5113-777	55	39156-1937	4	41080-0675-18U	71	43095-0928	45	49033-0027	3
23037-0146	58	32037-0149	30	36041-5218-777	55	39156-1941	25	410AA0800	48	43095-0936	45	49033-0027	17
23062-0861	69	32043-0604-18R	37	39007-0395	32	39156-1961	30	411S0600	19	44008-0082-499	49	49034-0564	16
23062-0873	59	32052-0154	50	39045-0041	3	39156-1961	30	42033-0038	40	44013-0284-58X	49	49040-0750	18
236AB0410	47	32052-0154	51	39061-0566	25	39156-1962	30	42036-0075	32	44013-0284-59S	49	49047-0623	11
25009-004	57	32085-0047	33	39062-0347	27	39156-1964	30	42036-0789	32	44013-0285-58X	49	49054-0004	27
25031-0659	53	32099-0766	47	39062-0629	27	39156-1965	27	42036-1279	40	44013-0285-59S	49	49056-0032	3
26006-0001	24	32160-0800	28	39062-0729	27	39156-1968	36	42036-1341	31	44026-0202	49	49056-0046	17
26006-0001	59	32160-0801	28	39062-0734	27	39156-1972	67	42041-0096	40	44037-0159	49	49063-1055	21
26006-0020	59	32160-0882	28	39062-0735	27	39156-1972	68	43010-0016	45	44039-0164	49	49065-0042	21
26006-1078	59	32160-0885-18R	28	39062-0736	27	39156-1974	67	43015-0640	45	44065-0026	49	49078-0729	5
26006-1080	24	32160-0886-18R	28	39062-0737	27	39156-1974	68	43015-0642	43	44071-0857	48	49078-0730	5
26006-1080	59	33001-0648	31	39062-0738	27	39156-1976	25	43020-1057	45	44071-1207-58S	49	49085-1078	25
26011-0308	24	33032-0048	31	39062-0739	26	39156-1986	36	43026-0009	45	44071-1207-59R	49	49091-0001	42
26011-0913	59	33040-0027	31	39062-0740	26	39156-1988	3	43027-1053	45	44071-1208-58S	49	49091-0001	45
26011-0943	59	33040-1114	31	39067-0020	26	39156-1989	27	43028-1065	45	44071-1208-59R	49	49116-0031	3
26012-0564	59	34024-0137-18R	37	39076-0554	24	39156-1993	59	43034-0121	43	45014-0515-52G	32	49118-0860	6
26031-2115	59	34028-0094	33	39085-0054	50	39156-2105	66	43048-0018	46	45014-0515-52J	32	49118-0869	6
27002-0027	59	34028-0095	33	39085-0054	51	39156-2113	56	43056-0012	43	46003-0657	47	51044-0118	18
27002-1086	59	34028-0139	33	39111-0337	32	39156-2116	30	43056-0015	44	46003-0658	47	51044-0120	17
27002-1097	59	34028-0140	33	39111-0338	12	39156-2213	30	43056-1055	46	46019-0020	47	51049-0721	50
27003-0113	59	35004-0342-777	34	39130-1078	9	39156-2214	30	43057-1001	46	46075-0068	47	51049-0721	51
27005-0620	60	35004-0362-60S	35	39130-1079	9	39178-0248	4	43060-0095	45	46076-0117	47	51089-5419-H8	50
27008-0065	60	35004-0362-777	35	39154-0351	66	39192-0614	27	43060-0328	45	46091-0322	47	51090-5170-60S	51
27010-0003	60	35019-0616	36	39156-0285	25	39192-0617	27	43078-0575	45	46091-0323	47	51090-5173-777	51

This catalog covers:

'16-'18 ZX1000 SGFA/SHF/SJF/SJFA

This page covers:

Numerical Parts Index/สารบัญหมายเลขอะไหล่

Part No.	Group No.	Part No.	Group No.	Part No.	Group No.	Part No.	Group No.	Part No.	Group No.	Part No.	Group No.	Part No.	Group No.
52005-1120	13	55057-5098-H8	67	56075-1552	63	56075-3876	64	92005-0837	27	92026-0165	49	92043-0106	46
53003-0209-MA	52	55057-5109-777	67	56075-1553	63	56075-3877	64	92005-1238	13	92026-0813	30	92043-0877	33
53003-0420-MA	52	55057-5112-777	67	56075-1554	63	56075-3878	64	92005-1380	17	92027-1045	60	92043-1264	1
53044-0018	59	55057-5418-739	68	56075-1555	63	56075-3879	64	92009-1158	58	92027-1651	42	92043-1506	13
53044-0552	67	55057-5419-739	68	56075-1556	63	56075-3896	64	92009-1481	4	92033-0079	45	92043-1508	46
53044-0552	68	55057-5421-H8	68	56075-1557	63	56075-3897	64	92009-1984	19	92033-1037	10	92043-1567	13
53044-1276	50	55057-5422-H8	68	56075-1558	63	57001-1752	63	92015-1311	7	92033-1041	31	92043-1595	33
53044-1276	51	55057-5423-45W	68	56075-1559	63	57001-1752	64	92015-1316	30	92033-1054	7	92043-1676	12
53044-1296	50	55057-5424-45W	68	56075-1560	63	57001-1752	65	92015-1367	20	92033-1186	45	92043-4009	2
53044-1296	51	550AA2015	37	56075-1561	63	59026-0044	23	92015-1367	22	92033-1222	49	92043-4009	13
53065-0038-60S	69	550AA2015	45	56075-1562	63	59071-0022	17	92015-1367	50	92033-1249	10	92045-0017	31
53065-0038-777	69	550AA4045	40	56075-1563	63	59091-0007	4	92015-1367	51	92033-1305	13	92045-0047	10
53066-0506-12Y	52	551A0408	21	56075-1564	63	59256-0011	21	92015-1367	59	92033-3731	24	92045-0048	10
53066-0521-MA	52	551R0408	28	56075-1565	63	59502-0606	25	92015-1476	24	92037-010	50	92045-0156	10
54010-0609	54	56001-0322	66	56075-1566	63	600A0500	10	92015-1487	25	92037-010	51	92045-0803	39
54010-0610	4	56001-0323	66	56075-1567	63	600A0800	33	92015-1692	50	92037-1124	17	92045-0804	40
54010-0611	4	56007-0141	61	56075-1568	63	601B6006G	40	92015-1692	51	92037-1271	20	92045-1045	11
54011-0612	54	56008-1075	61	56075-1569	63	610A0406	11	92015-1692	56	92037-1290	22	92045-1053	9
54012-0631	54	56030-0955	59	56075-1570	63	670D1509	6	92015-1757	42	92037-147	3	92045-1152	11
55020-0561	31	56030-0956	59	56075-1571	63	670D2010	6	92015-1757	50	92037-147	27	92045-1189	10
55020-0569	30	56033-0304	62	56075-1572	63	670D2014	24	92015-1757	51	92037-1539	11	92045-1384	28
55020-0595	70	56033-0933	62	56075-1573	63	670D2018	11	92015-1757	55	92037-1903	59	92046-0008	31
55020-0596	70	56038-1054	62	56075-1574	63	670D2018	13	92015-1757	66	92039-0014	67	92046-0034	15
55020-1944	30	56053-1181	62	56075-1575	63	670E1508	3	92015-1757	67	92039-0014	68	92046-0041	9
55028-0336-6Z	67	56054-1981	60	56075-1575	64	671B2525	27	92015-1757	68	92039-0068	20	92046-0043	13
55028-0336-6Z	68	56054-2008	63	56075-3861	65	671B2560	40	92022-077	21	92039-0068	55	92046-0624	24
55028-0337-6Z	67	56054-2008	64	56075-3862	65	671B2560	71	92022-1523	13	92039-0068	66	92046-1266	8
55028-0337-6Z	68	56054-2108	63	56075-3863	64	702A06660	50	92022-1523	26	92039-0068	67	92046-1273	32
55028-0572-60S	66	56054-2311	65	56075-3864	64	702A06660	51	92022-1827	12	92039-0068	68	92046-1301	32
55028-0572-777	66	56054-2312	65	56075-3865	64	92001-1774	56	92022-183	50	92039-0752	34	92049-0022	28
55028-0573	66	56054-2313	65	56075-3866	64	92002-1154	21	92022-183	51	92039-0752	35	92049-0050	39
55028-0574-60S	68	56054-2314	65	56075-3867	64	92004-0028	40	92022-272	12	92039-1251	62	92049-0050	71
55028-0575-60S	68	56054-2315	64	56075-3868	64	92004-0049	1	92022-304	13	92039-1289	36	92049-0064	49
55028-0576-6Z	67	56054-2317	65	56075-3869	64	92005-0032	20	92022-311	21	92042-007	1	92049-0068	13
55028-0576-6Z	68	56054-2366	64	56075-3870	64	92005-0122	27	92022-326	41	92042-007	15	92049-0720	8
55028-0577-6Z	67	56071-0023	62	56075-3871	64	92005-0125	3	92022-3730	4	92042-014	21	92049-0722	40
55028-0577-6Z	68	56071-0161	62	56075-3872	64	92005-0126	13	92026-0082	8	92042-030	21	92049-0722	71
55028-0578	66	56075-1055	65	56075-3873	64	92005-0721	20	92026-0157	24	92042-044	15	92049-0742	28
55057-5096-777	66	56075-1550	63	56075-3874	64	92005-0818	27	92026-0158	24	92043-0062	6	92049-0778	21
55057-5097-H8	67	56075-1551	63	56075-3875	64	92005-0826	27	92026-0164	9	92043-0104	45	92049-0792	32

This catalog covers:

'16~'18 ZX1000 SGFA/SHF/SJF/SJFA

This page covers:

Numerical Parts Index/สารบัญหมายเลขอะไหล่

Part No.	Group No.	Part No.	Group No.	Part No.	Group No.	Part No.	Group No.	Part No.	Group No.	Part No.	Group No.	Part No.	Group No.
92049-1223	32	92062-0012	13	92075-277	42	92139-0855	7	92152-0365	52	92153-0447	14	92154-0125	4
92049-1314	31	92062-0020	13	92081-1737	45	92143-1331	2	92152-0413	6	92153-0454	1	92154-0206	50
92049-1331	46	92062-0021	13	92092-1087	4	92144-1674	17	92152-0616	39	92153-0455	6	92154-0206	51
92049-1349	5	92062-1081	13	92093-0042	49	92144-1854	9	92152-0860	29	92153-0489	67	92154-0209	42
92049-1352	31	92065-097	16	92093-0175	3	92145-0091	60	92152-0865	21	92153-0489	68	92154-0209	50
92049-1376	40	92066-0079	16	92093-0176	3	92145-0220	9	92152-0866	9	92153-0549	23	92154-0209	51
92049-1475	15	92066-0832	1	92093-0177	3	92145-0325	9	92152-0867	40	92153-0656	1	92154-0209	55
92049-1520	13	92066-0837	24	92093-0178	3	92145-0780	33	92152-0868	40	92153-0695	15	92154-0209	66
92055-0016	19	92066-0839	13	92093-0686	3	92145-0810	46	92152-0870	24	92153-0797	9	92154-0209	67
92055-0021	27	92066-1012	13	92093-0693	3	92145-0826	41	92152-0885	10	92153-0809	7	92154-0209	68
92055-0053	6	92066-1013	13	92093-1030	50	92145-0849	12	92152-0940	70	92153-0853	49	92154-0210	66
92055-0124	3	92066-1110	13	92093-1030	51	92145-1286	47	92152-0984	29	92153-0854	49	92154-0211	50
92055-0124	17	92066-1211	3	92093-1272	46	92145-1319	33	92152-1074	25	92153-0893	1	92154-0211	51
92055-0136	24	92066-1320	30	92104-0004	61	92145-1490	12	92152-1182	50	92153-0912	43	92154-0211	55
92055-0187	2	92069-0020	58	92104-1063	61	92145-1683	43	92152-1182	51	92153-1110	14	92154-0217	4
92055-0208	21	92069-0053	56	92104-1064	61	92145-1684	44	92152-1414	12	92153-1329	29	92154-0384	32
92055-0209	27	92069-1016	57	92104-2068	61	92145-1731	37	92152-1414	27	92153-1380	6	92154-0386	29
92055-0210	18	92070-0047	23	92106-1001	61	92145-1734	12	92152-1947	39	92153-1449	14	92154-0387	21
92055-0211	13	92071-0024	24	92107-1051	61	92150-1090	47	92152-1969	19	92153-1526	50	92154-0397	24
92055-049	15	92071-1043	50	92110-1015	61	92150-1186	25	92152-2110	43	92153-1526	51	92154-0398	32
92055-0739	26	92071-1043	51	92110-1152	61	92150-1673	12	92152-2146	48	92153-1527	4	92154-0403	26
92055-0741	45	92071-1143	42	92110-1161	61	92150-1692	46	92152-2151	43	92153-1545	32	92154-0415	13
92055-0761	17	92071-1187	22	92110-3703	61	92150-1779	6	92152-2152	36	92153-1569	15	92154-0435	3
92055-0831	27	92071-1270	4	92111-1051	61	92150-1837	45	92152-2165	28	92153-1569	16	92154-0477	22
92055-0840	17	92072-0782	59	92112-1001	61	92151-1223	14	92152-2168	28	92153-1574	15	92154-0492	15
92055-0881	30	92072-1306	30	92127-003	61	92151-1225	25	92152-2169	31	92153-1575	15	92154-0503	23
92055-091	11	92072-3768	42	92139-0036	10	92151-1521	14	92152-2170	28	92153-1579	15	92154-0551	59
92055-1276	24	92072-3768	59	92139-0038	10	92151-1523	47	92152-2171	37	92153-1580	50	92154-0774	59
92055-1293	10	92075-1011	42	92139-0298	7	92151-1532	4	92152-2180	4	92153-1580	51	92154-0861	14
92055-1370	24	92075-1028	43	92139-0299	7	92151-1539	14	92152-2188	45	92153-1588	27	92154-0907	4
92055-1497	49	92075-1067	67	92139-0300	7	92151-1611	45	92152-2190	67	92153-1616	50	92154-1456	43
92055-1503	21	92075-1067	68	92139-0301	7	92151-1791	14	92152-2190	68	92153-1616	51	92154-1460	2
92055-1520	21	92075-1123	25	92139-0302	7	92151-1930	8	92152-2197	3	92153-1621	30	92154-1530	47
92055-1600	1	92075-1426	32	92139-0303	7	92151-1930	24	92152-2200	50	92153-1625	49	92154-1554	42
92057-0202	6	92075-1564	60	92139-0304	9	92152-0076	29	92152-2200	51	92153-1716	15	92154-1642	28
92057-0672	40	92075-1808	53	92139-0309	10	92152-0103	47	92152-2238	49	92153-1779	2	92154-1643	44
92057-0674	21	92075-1808	69	92139-0324	10	92152-0154	31	92152-2239	49	92153-1810	70	92154-1644	43
92058-0041	40	92075-1912	19	92139-0734	10	92152-0188	4	92152-2300	28	92153-1850	24	92154-1644	47
92062-0004	13	92075-1982	50	92139-0853	7	92152-0240	39	92152-2301	28	92153-1866	24	92154-1694	36
92062-0010	13	92075-1982	51	92139-0854	7	92152-0289	40	92153-0361	3	92153-1956	36	92154-1694	55

This catalog covers:

'16~'18 ZX1000 SGFA/SHF/SJF/SJFA

This page covers:

Numerical Parts Index/สารบัญหมายเลขอะไหล่

Part No.	Group No.	Part No.	Group No.	Part No.	Group No.	Part No.	Group No.	Part No.	Group No.	Part No.	Group No.	Part No.	Group No.
92154-1712	45	92154-1944	22	92161-0958	36	92171-0938	15	92173-0786	42	92180-0872	5	92180-0912	5
92154-1735	30	92154-1962	31	92161-0963	50	92171-1279	59	92173-0791	59	92180-0873	5	92180-0913	5
92154-1735	34	92154-1963	37	92161-0963	51	92171-1731	45	92173-0831	18	92180-0874	5	92180-0914	5
92154-1735	35	92154-1964	29	92161-0985	19	92172-0009	3	92173-0832	18	92180-0875	5	92180-0915	5
92154-1796	8	92154-1965	29	92161-1055	8	92172-0156	17	92173-0861	59	92180-0876	5	92180-0916	5
92154-1797	11	92154-1966	29	92161-1116	50	92172-0175	20	92173-1009	59	92180-0877	5	92180-0917	5
92154-1801	48	92154-1968	30	92161-1116	51	92172-0175	22	92173-1023	48	92180-0878	5	92180-0918	5
92154-1807	31	92154-1969	47	92161-1330	50	92172-0175	36	92173-1229	59	92180-0879	5	92180-0919	5
92154-1807	36	92154-1970	47	92161-1330	51	92172-0175	59	92173-1360	27	92180-0880	5	92180-0920	5
92154-1809	43	92154-1976	45	92161-1719	19	92172-0175	66	92173-1361	26	92180-0881	5	92180-0921	5
92154-1810	36	92154-1978	43	92161-1729	48	92172-0175	67	92173-1481	34	92180-0882	5	92180-0922	5
92154-1810	60	92154-2084	11	92161-1812	69	92172-0175	68	92173-1481	35	92180-0883	5	92180-0923	5
92154-1821	13	92154-2088	37	92161-1834	36	92172-0183	47	92173-1493	34	92180-0884	5	92180-0924	5
92154-1832	2	92154-2090	12	92161-1835	36	92172-0238	36	92173-1493	35	92180-0885	5	92180-0925	5
92154-1836	42	92154-2119	25	92161-1835	52	92172-0238	57	92173-1498	43	92180-0886	5	92180-0926	5
92154-1848	18	92154-2736	66	92161-1844	3	92172-0262	48	92173-1507	43	92180-0887	5	92180-0927	5
92154-1851	19	92160-1162	3	92161-1845	3	92172-0262	59	92173-1508	43	92180-0888	5	92180-0928	5
92154-1851	24	92160-1167	52	92161-1846	3	92172-0334	24	92173-1516	45	92180-0889	5	92180-0929	5
92154-1858	60	92160-1167	53	92170-1060	3	92172-0335	56	92173-1517	45	92180-0890	5	92180-0930	5
92154-1864	59	92160-1190	57	92170-1091	45	92172-0335	59	92173-1518	45	92180-0891	5	92180-0931	5
92154-1865	44	92160-1613	50	92170-1493	27	92172-0335	66	92173-1520	45	92180-0892	5	92180-0932	5
92154-1865	46	92160-1613	51	92170-1695	20	92172-0335	67	92173-1526	12	92180-0893	5	92180-0933	5
92154-1865	71	92160-1613	67	92170-1804	13	92172-0335	68	92173-1528	4	92180-0894	5	92180-0934	5
92154-1882	3	92160-1613	68	92170-1938	13	92172-0343	57	92173-1548	27	92180-0895	5	92180-0935	5
92154-1883	11	92161-0095	52	92171-0068	59	92172-0441	53	92173-1549	19	92180-0896	5	92180-0936	5
92154-1884	12	92161-0135	4	92171-0292	4	92172-0481	57	92173-1552	26	92180-0897	5	92180-0937	5
92154-1885	12	92161-0163	57	92171-0316	59	92172-0482	3	92173-1555	16	92180-0898	5	92180-0938	5
92154-1886	12	92161-0174	69	92171-0391	3	92172-0483	3	92173-1568	17	92180-0899	5	92180-0939	5
92154-1887	13	92161-0223	52	92171-0534	15	92172-0828	17	92173-1578	25	92180-0900	5	92190-1185	41
92154-1888	13	92161-0308	4	92171-0534	22	92172-0871	66	92173-1580	26	92180-0901	5	92191-1001	37
92154-1889	15	92161-0342	40	92171-0534	24	92172-0961	13	92180-0108	5	92180-0902	5	92191-1550	17
92154-1890	21	92161-0365	50	92171-0576	20	92172-1060	47	92180-0109	5	92180-0903	5	92192-0887	3
92154-1891	21	92161-0365	51	92171-0718	20	92173-0082	15	92180-0110	5	92180-0904	5	92192-0889	3
92154-1892	25	92161-0629	69	92171-0719	27	92173-0181	45	92180-0865	5	92180-0905	5	92192-0892	3
92154-1893	27	92161-0673	17	92171-0782	42	92173-0222	1	92180-0866	5	92180-0906	5	92192-0985	13
92154-1895	33	92161-0776	57	92171-0782	50	92173-0222	3	92180-0867	5	92180-0907	5	92192-1119	3
92154-1897	48	92161-0869	50	92171-0782	51	92173-0284	4	92180-0868	5	92180-0908	5	92192-1234	17
92154-1900	28	92161-0869	51	92171-0921	43	92173-0736	17	92180-0869	5	92180-0909	5	92192-1349	17
92154-1901	28	92161-0871	12	92171-0921	45	92173-0736	59	92180-0870	5	92180-0910	5	92192-1494	17
92154-1902	47	92161-0873	15	92171-0926	56	92173-0742	59	92180-0871	5	92180-0911	5	92192-1497	17

'16~'18 ZX1000 SGFA/SHF/SJF/SJFA

Numerical Parts Index/สารบัญหมายเลขอะไหล่

[illegible]

Kawasaki