

Kawasaki

ZX1002 EKFA

(Ninja ZX-10R)



สมุดภาพอะไหล่
PARTS CATALOG

Kawasaki

ZX1002 EKFA

สมุดภาพอะไหล่ รถจักรยานยนต์คาวาซากิ

This catalog covers:
'19 ZX1002 EKFA

GROUP NO.

A

This page covers:
Color Combination Parts List-ชิ้นส่วนอะไหล่สี

ปี & รหัสประจำรุ่น / Year & Model '19 ZX1002EKFA

สี / Color สีเขียว / Lime Green (777)

หมายเลขเฟรม / Frame No. Range เริ่มต้นจาก / From JKBZXT02EEA000001

หมายเลขเครื่อง / Engine No. Range เริ่มต้นจาก / From ZXT00JE000001 ~



สีเขียว / Lime Green (777)

ชื่ออะไหล่(ไทย)	ชื่ออะไหล่(อังกฤษ)	หมวดที่	หมายเลขอะไหล่ / Part No.
Description(Thai)	Description(English)	Group No.	รหัสเขียว Lime Green (777)
ฝาครอบถังน้ำมัน-ตัวกลาง	COVER,TANK,CNT	49	14092-0786-777
ฝาครอบถังน้ำมัน-ข้างซ้าย	COVER,TANK,LH	49	14093-0680-777
ฝาครอบถังน้ำมัน-ข้างขวา	COVER,TANK,RH	49	14093-0681-777
บังโคลนหน้า	FENDER-FRONT	34	35004-0362-777
ฝาครอบท้าย-ข้างซ้าย	COVER-SIDE,TAIL,LH	53	36001-0640-45W
ฝาครอบท้าย-ข้างขวา	COVER-SIDE,TAIL,RH	53	36001-0641-45W
ฝาครอบท้ายเบาะ	COVER-TAIL	53	36041-5218-777
ถังน้ำมัน	TANK-COMP-FUEL	49	51090-5173-777
แฟริ่งข้างอินเนอร์-ข้างซ้าย	COWLING,SIDE,FR,LH	63	55028-0336-6Z
แฟริ่งข้างอินเนอร์-ข้างขวา	COWLING,SIDE,FR,RH	63	55028-0337-6Z
แฟริ่งอินเนอร์-ข้างซ้าย	COWLING,INNER,LH	63	55028-0576-6Z
แฟริ่งอินเนอร์-ข้างขวา	COWLING,INNER,RH	63	55028-0577-6Z
แฟริ่งข้างอินเนอร์-ข้างซ้าย	COWLING,SIDE,UPP,LH	63	55057-5421-H8
แฟริ่งข้างอินเนอร์-ข้างขวา	COWLING,SIDE,UPP,RH	63	55057-5422-H8
แฟริ่งบน	COWLING,UPP	62	55058-5308-777
แฟริ่ง-ข้างซ้าย	COWLING,SIDE,LH	63	55058-5309-45W
แฟริ่ง-ข้างขวา	COWLING,SIDE,RH	63	55058-5310-45W
ฝาครอบเบาะ(ชุด)	KIT,SINGLE SEAT	64	99994-0667-777

This catalog covers:
'19 ZX1002 EKFA

Engine/เครื่องยนต์

This page covers:
Pictorial Index/สารบัญรูปภาพ

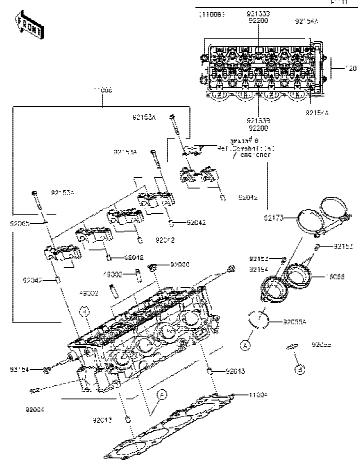

1 Cylinder Head - ฝาสูบ

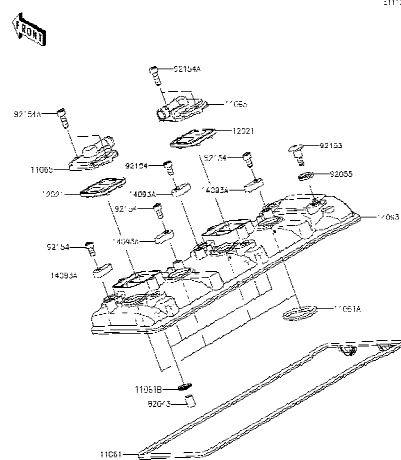

2 Cylinder Head Cover - ฝาครอบฝาสูบ

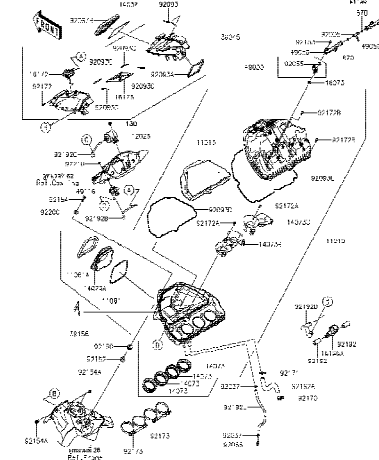

3 Air Cleaner - หม้อกรองอากาศ

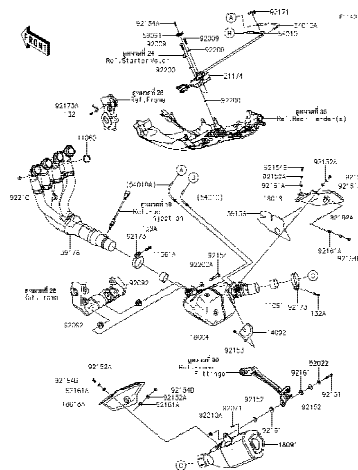

4 Muffler(s) - ท่อไอเสีย

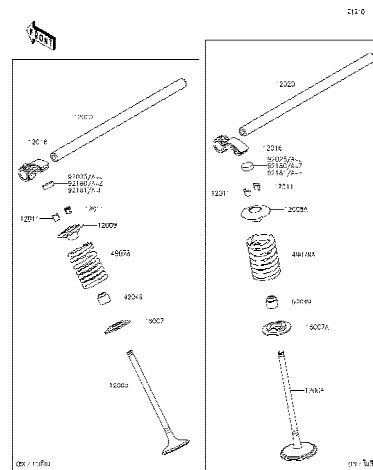

5 Valve(s) - วาล์ว

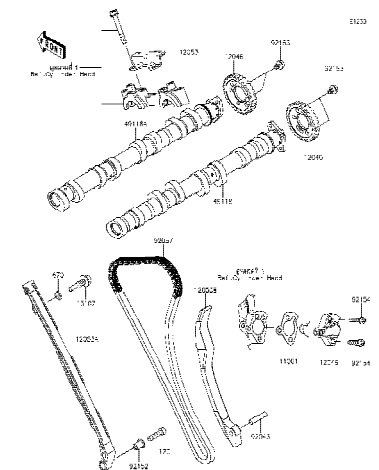

6 Camshaft(s)/Tensioner - เพลาลาวลิ้น/ตัวดันโซ่

This catalog covers:

'19 ZX1002 EKFA

Engine/เครื่องยนต์

This page covers:

Pictorial Index/สารบัญรูปภาพ



7

Crankshaft/Piston(s) - เพลาข้อเหวี่ยง/ลูกสูบ



8

Balancer - บาลานเซอร์



Q

Clutch - คลัทช์



10

Transmission - เฟืองเกียร์ถ่ายทอดกำลัง

11

Gear Change Drum/Shift Fork(s) - กระปุกเกียร์/ก้านปฎิเกียร์

1

Gear Change Mechanism - คันเกียร์

This catalog covers:
'19 ZX1002 EKFA

Engine/เครื่องยนต์

This page covers:
Pictorial Index/สารบัญรูปภาพ

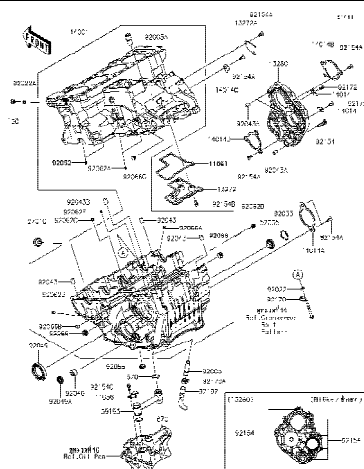

13	Crankcase - แคร็งเคืองยนต์
----	----------------------------

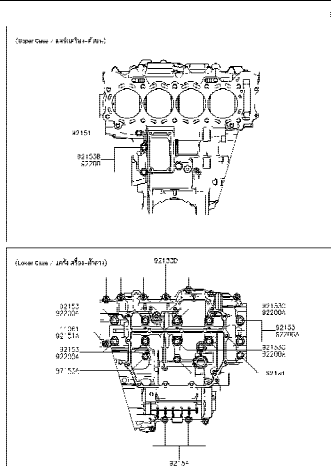

14	Crankcase Bolt Pattern - แบบแสดงตำแหน่งโบลท์แคว้งเครื่องยนต์
----	--

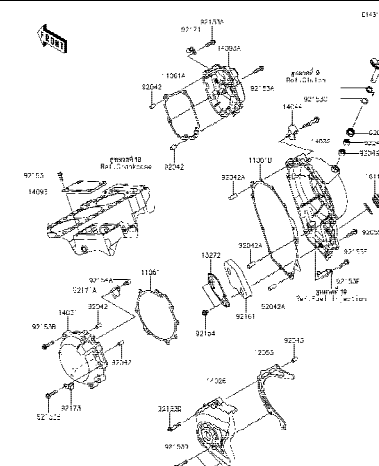

15	Engine Cover(s) - ฝาครอบเครื่องยนต์
----	-------------------------------------

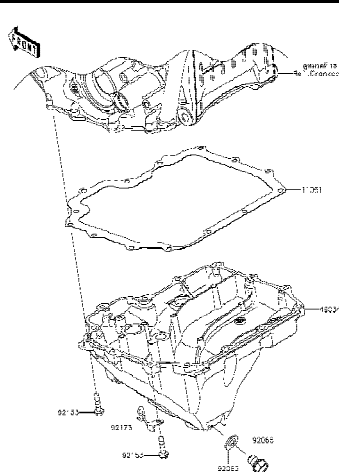

16	Oil Pan - อ่างน้ำมันเครื่อง
----	-----------------------------

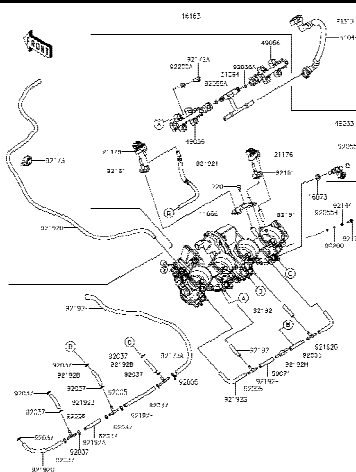

17	Throttle - ขุด ^๒ ลิ้นเร่ง
----	--------------------------------------

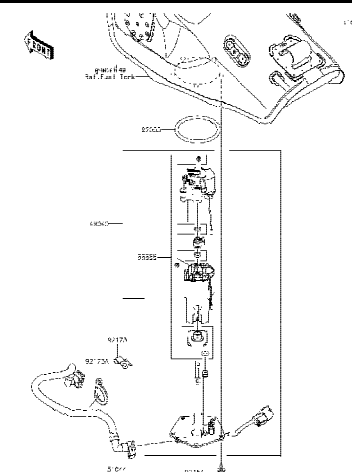

18	Fuel Pump - ปั๊มน้ำมันเชื้อเพลิง
----	----------------------------------

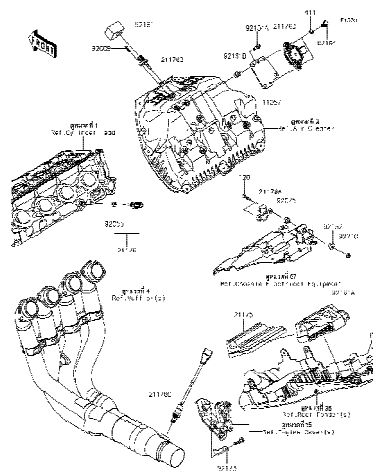

19 Fuel Injection - ตัววัดและส่งสัญญาณ

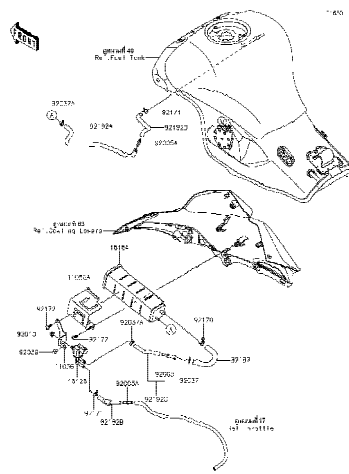

20 Fuel Evaporative System - ระบบควบคุมไอน้ำมันเชื้อเพลิง

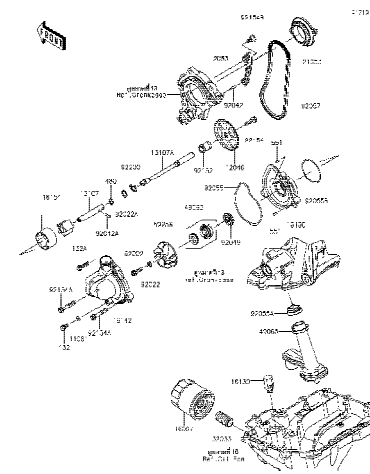

21 Oil Pump - ปั๊มน้ำมันเครื่อง

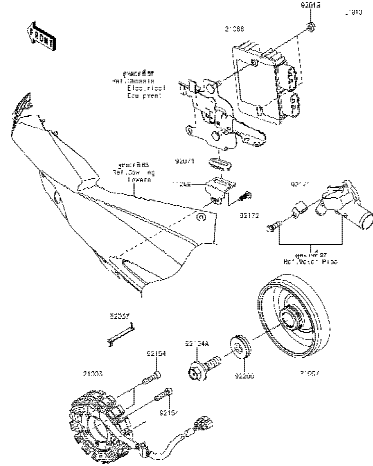

22 Generator - แม่เหล็ก

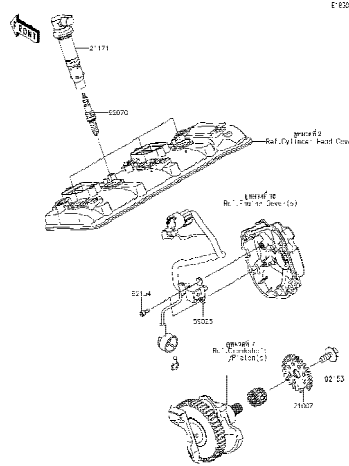

23 Ignition System - คอยล์หัวเทียน

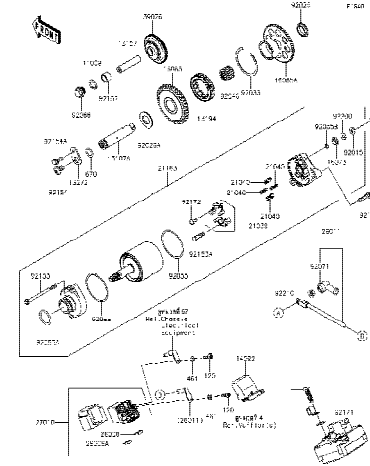

24 Starter Motor - มอเตอร์สตาร์ท

This catalog covers:
'19 ZX1002 EKFA

Engine/เครื่องยนต์

This page covers:
Pictorial Index/สารบัญรูปภาพ

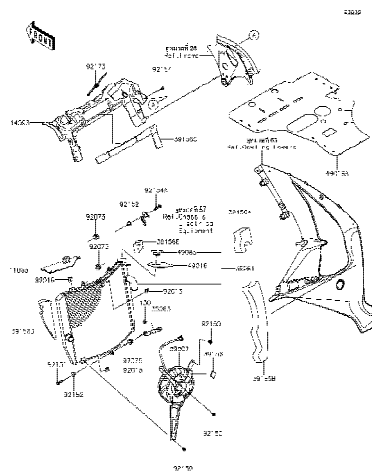

25

Radiator - หม้อน้ำ

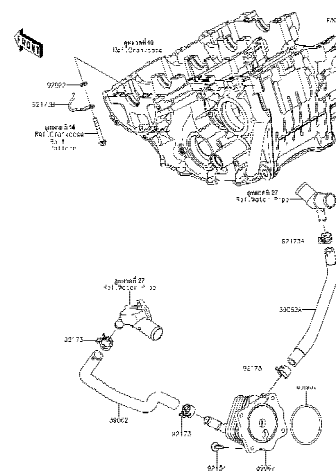

26

Oil Cooler - ออยล์คูลเลอร์

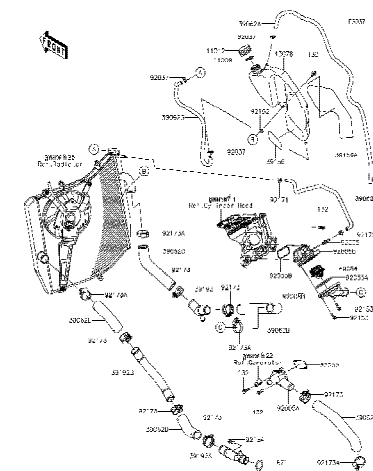

27

Water Pipe - ท่อน้ำ

This catalog covers:

'19 ZX1002 EKFA

Chassis/ตัวถัง

This page covers:

Pictorial Index/สารบัญรูปภาพ

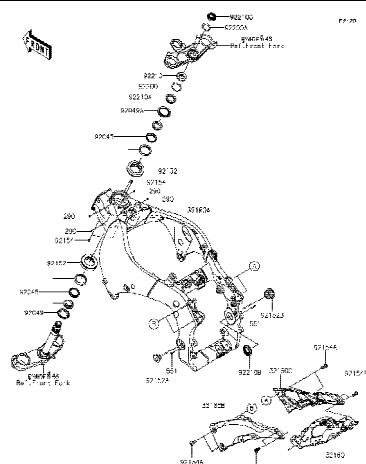

28

Frame - เฟรม

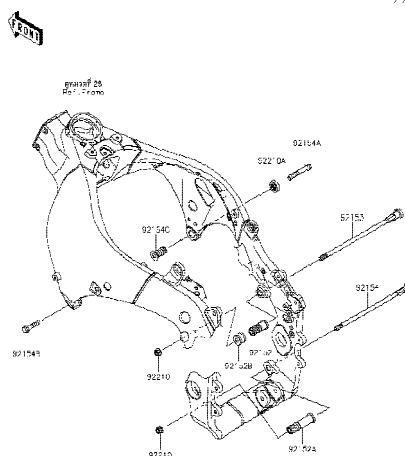

29

Engine Mount - ส่วนประกอบในการยึดเครื่องยนต์

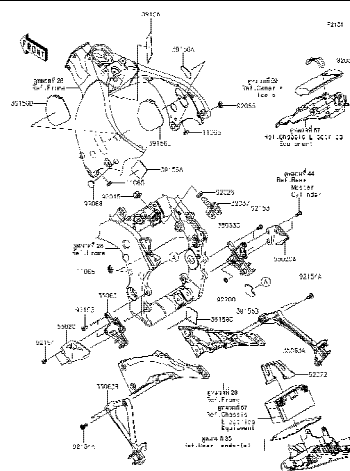

30

Frame Fittings - ส่วนประกอบการยึดอุปกรณ์ต่างๆ

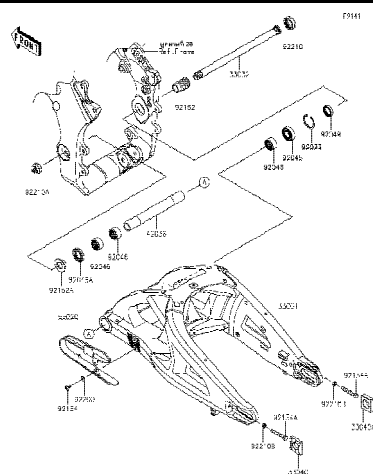

31

Swingarm - สวิงอาร์ม

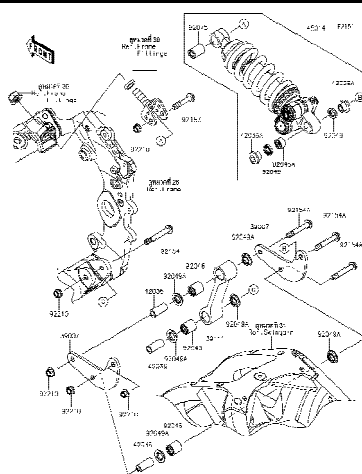

32

Suspension/Shock Absorber - ส่วนประกอบที่ยึดใช้ค้ำพหลัง

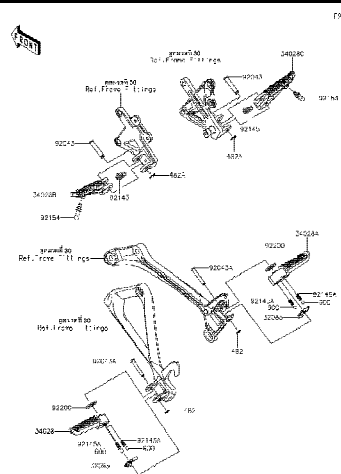

33

Footrests - พักเท้า

This catalog covers:
'19 ZX1002 EKFA

Chassis/ตัวถัง

This page covers:
Pictorial Index/สารบัญรูปภาพ

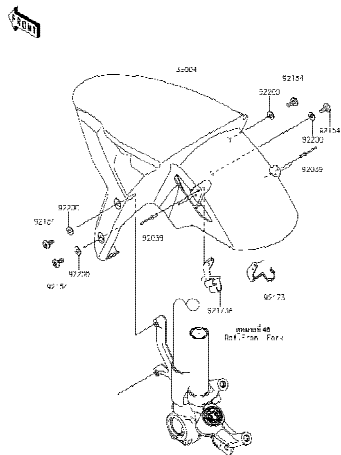

34

Front Fender(s) - บังโคลนหน้า

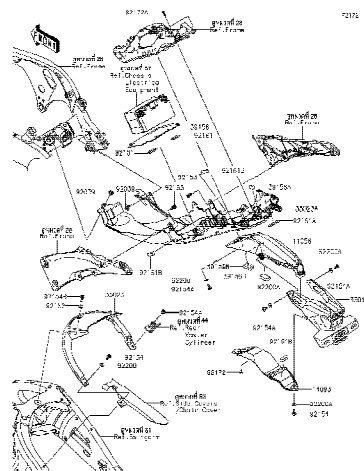

35

Rear Fender(s) - บังโคลนหลัง

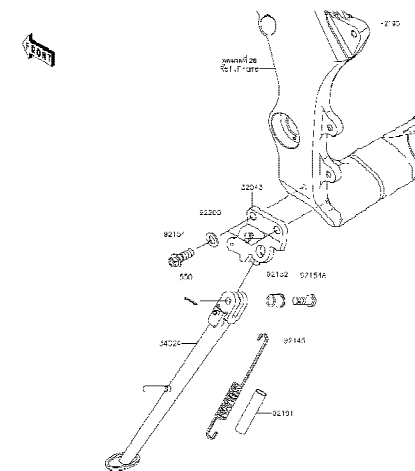

36

Stand(s) - ขาตั้ง

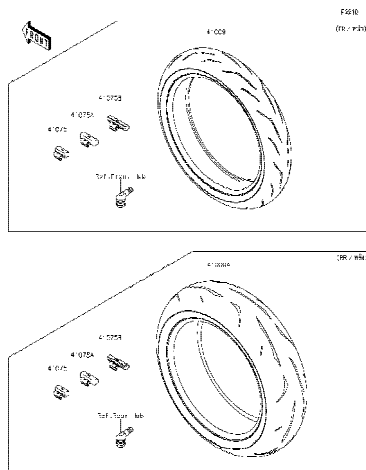

37

Tires -ยางล้อ

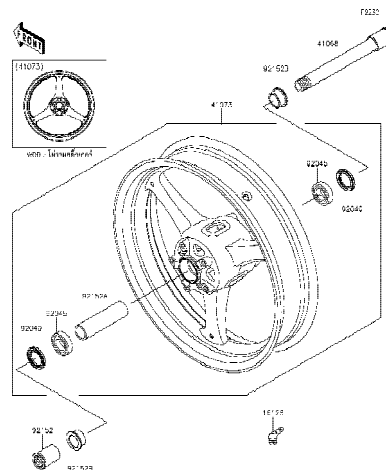

38

Front Hub - ดุมล้อหน้า

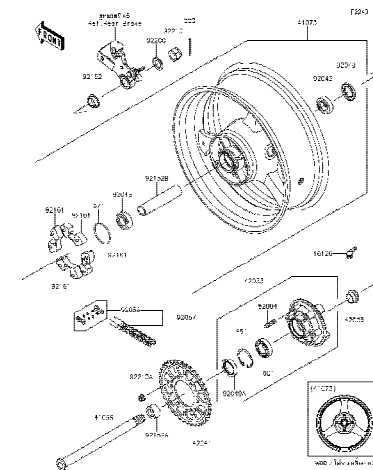

39

Rear Hub - ดุมล้อหลัง

'19 ZX1002 EKFA

Chassis/ตัวถัง

Pictorial Index/สารบัญรูปภาพ

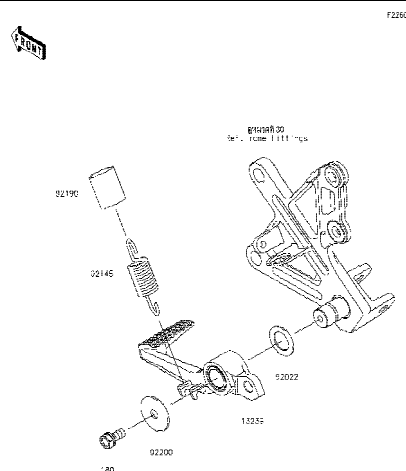

40

Brake Pedal - ค้านเหยียบเบรค

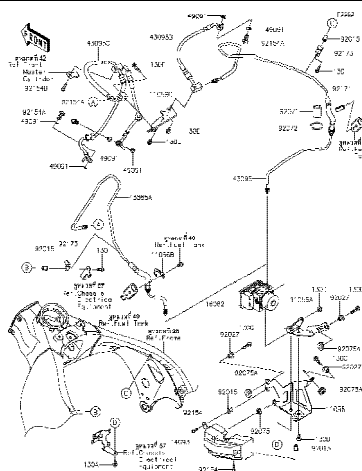

41

Brake Piping - ท่อน้ำมันเบรก

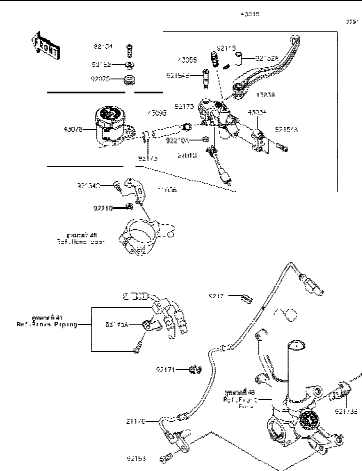

42

Front Master Cylinder - แม่ปั้มเบรคหน้า

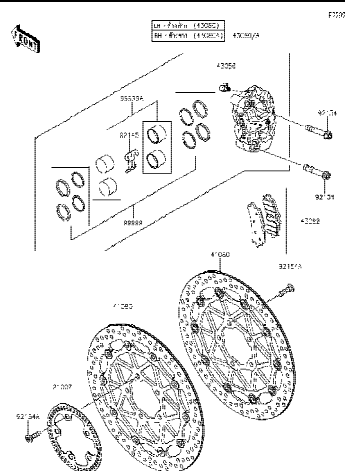

43

Front Brake - เบรคหน้า

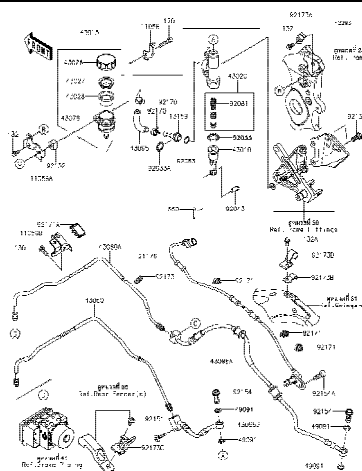

44

Rear Master Cylinder - แม่ปั้มเบรคหลัง

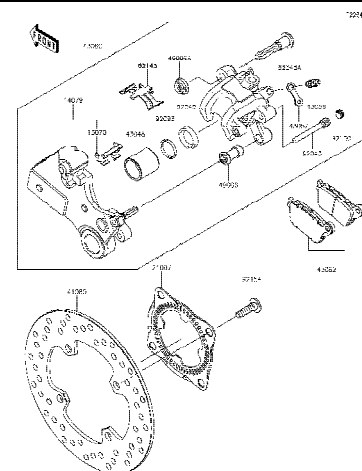

45

Rear Brake - เบรคหลัง

This catalog covers:
'19 ZX1002 EKFA

Chassis/ตัวถัง

This page covers:
Pictorial Index/ตามรูปภาพ

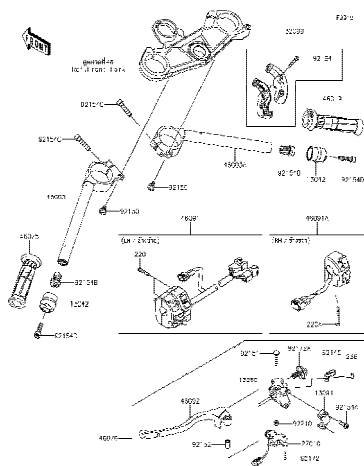

46 Handlebar - แขนเติลบาร์

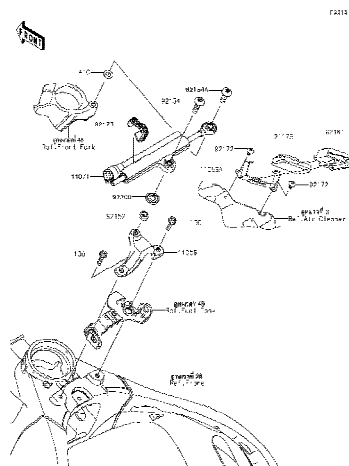

47 Steering Damper - โช้คคอ

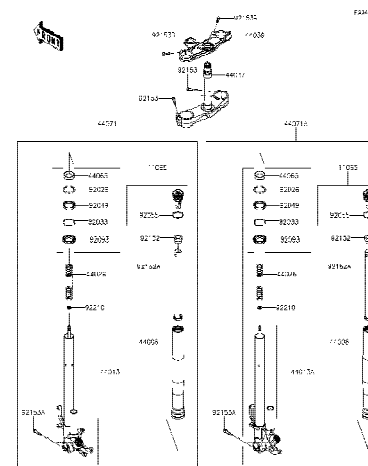

48 Front Fork - โช้คอัพหน้า

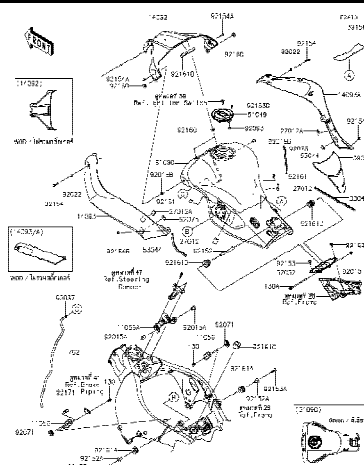

49 Fuel Tank - ถังน้ำมัน

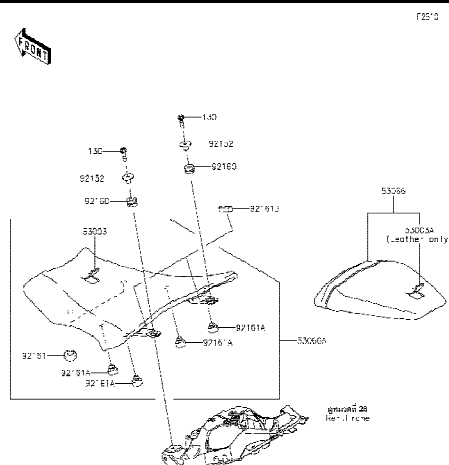

50 Seat - เบาะนั่ง

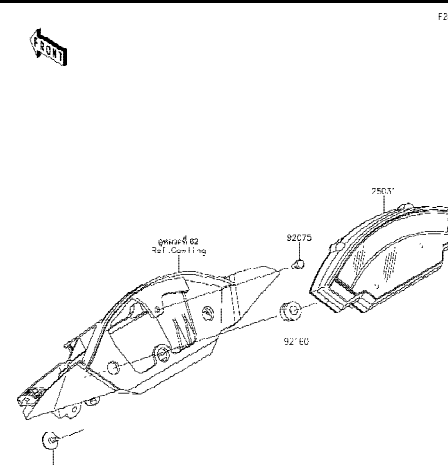

51 Meter(s) - มิเตอร์

This catalog covers:
'19 ZX1002 EKFA

Chassis/ตัวถัง

This page covers:
Pictorial Index/สารบัญรูปภาพ

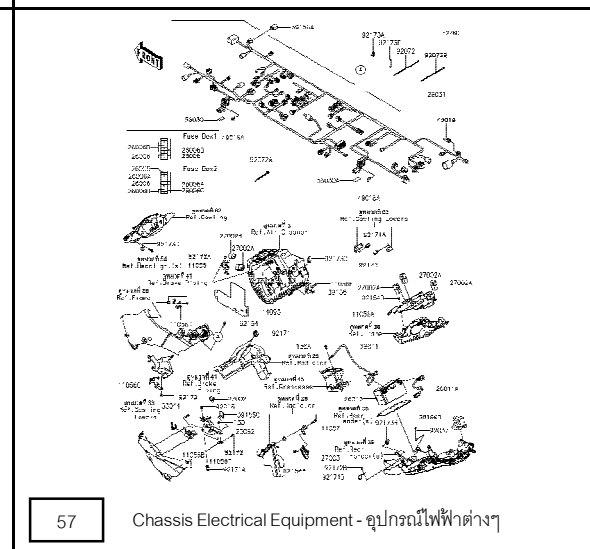
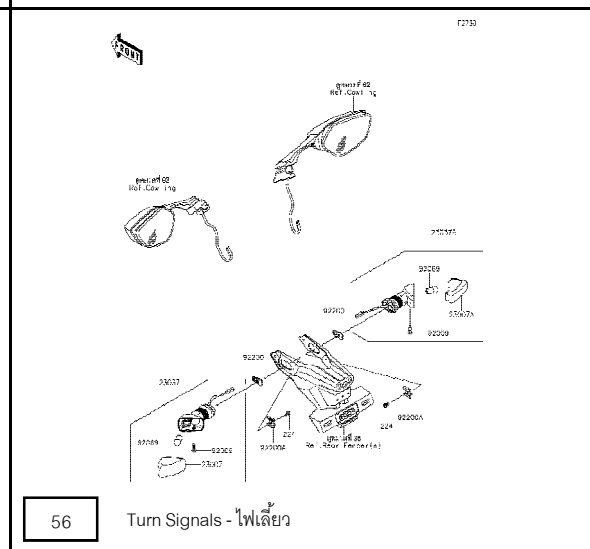
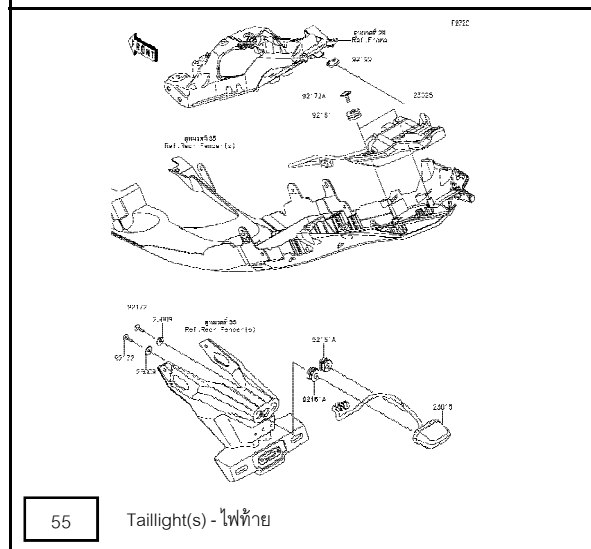
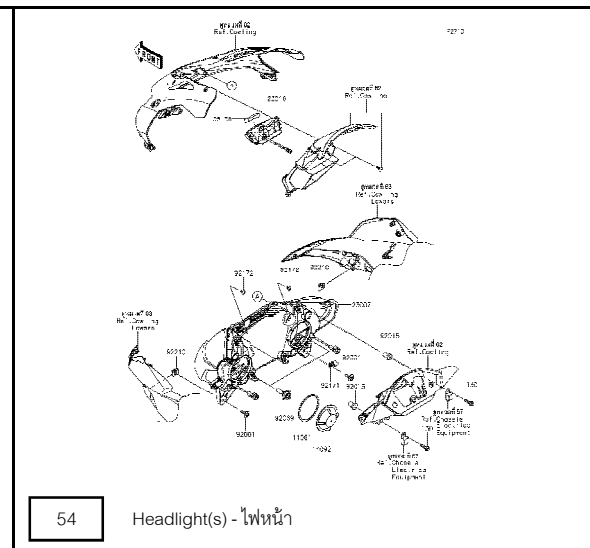
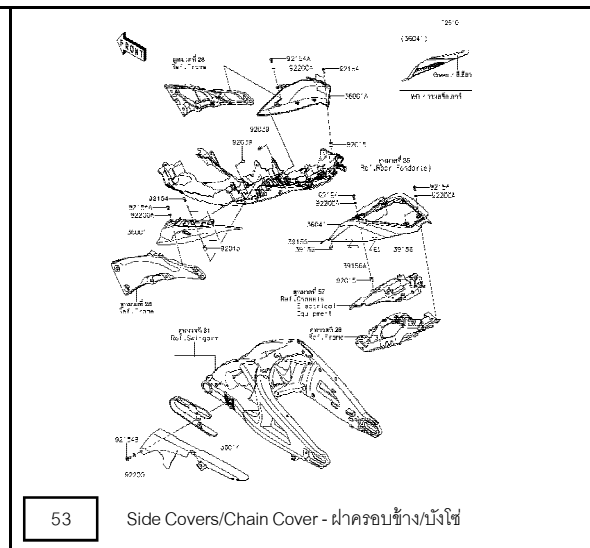
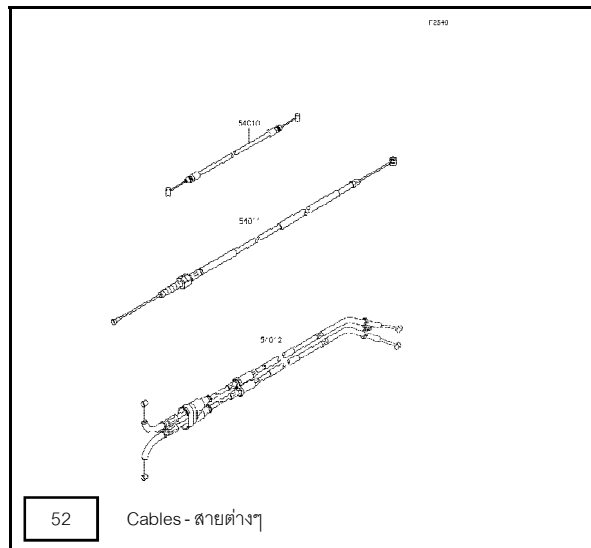

This catalog covers:
'19 ZX1002 EKFA

Chassis/ตัวถัง

This page covers:
Pictorial Index/สารบัญรูปภาพ

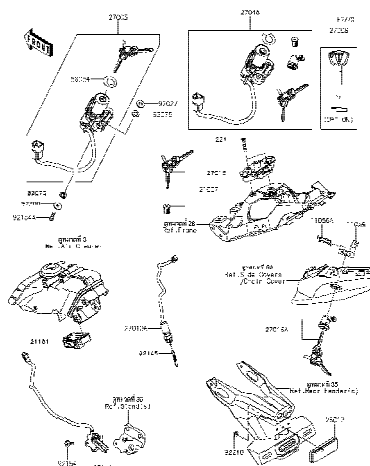

58

Ignition Switch - สวิตช์กุญแจ

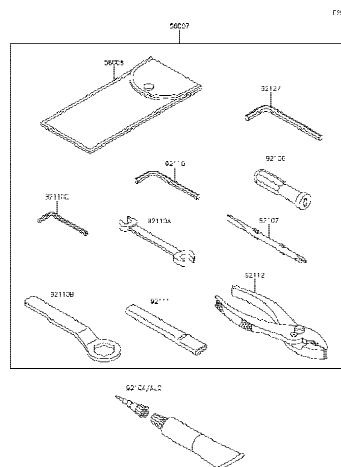

59

Owner's Tools - เครื่องมือประจำรถ

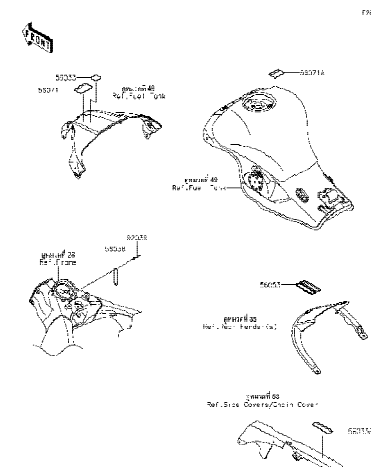

60

Labels - ป้ายข้อเสนอแนะ

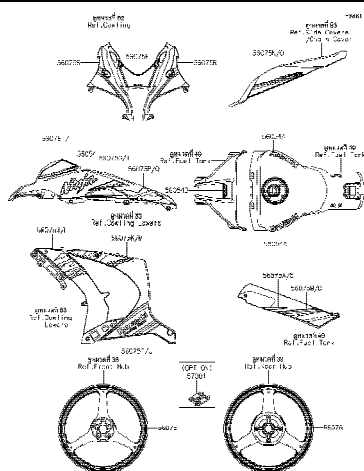

61

Decals - ลายสติ๊กเกอร์

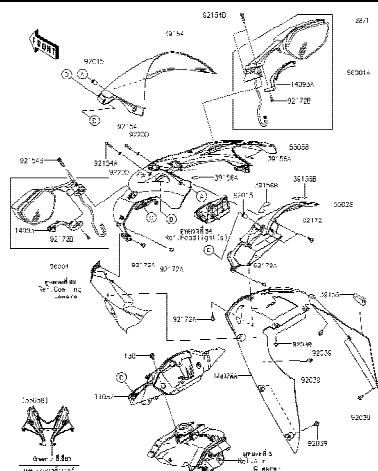

62

Cowling - แพร่

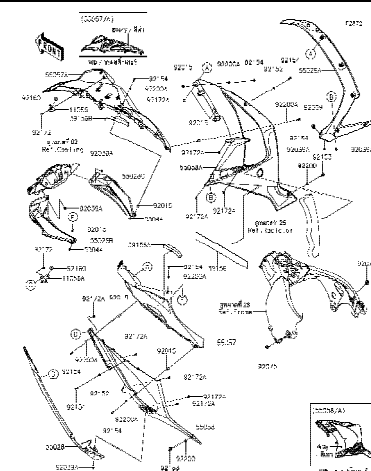

63

Cowling Lowers - แฟรงก์ล่าง

'19 ZX1002 EKFA

Chassis/ตัวถัง

Pictorial Index/สารบัญรูปภาพ

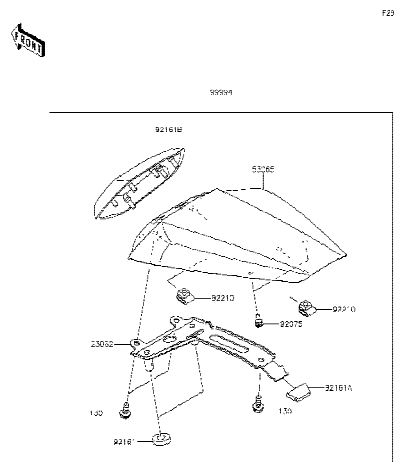

Accessory(Single Seat Cover) -
อุปกรณ์ตกแต่ง(ผ้าครอบเบาะหลัง)

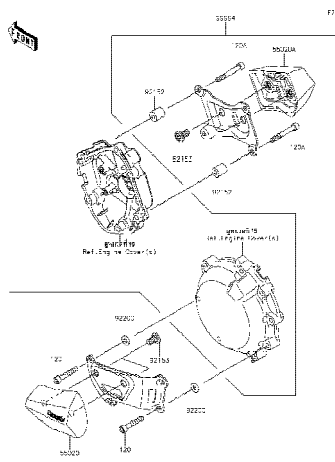

Accessory(Slider) - อุปกรณ์ตกแต่ง(กันลื่นฝาครอบเครื่องยนต์)

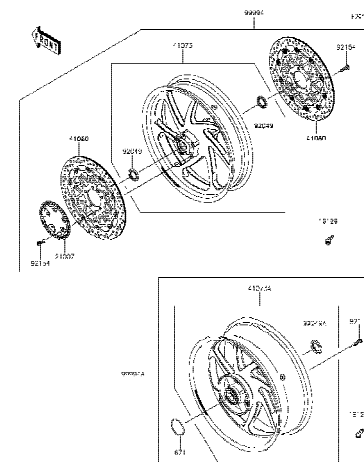

Accessory(Marchesini Wheel) - อุปกรณ์ตกแต่ง(ล้อ Marchesini)

This catalog covers:

Engine-เครื่องยนต์

GROUP NO.

1

This page covers:

Cylinder Head-ฝาสูบ

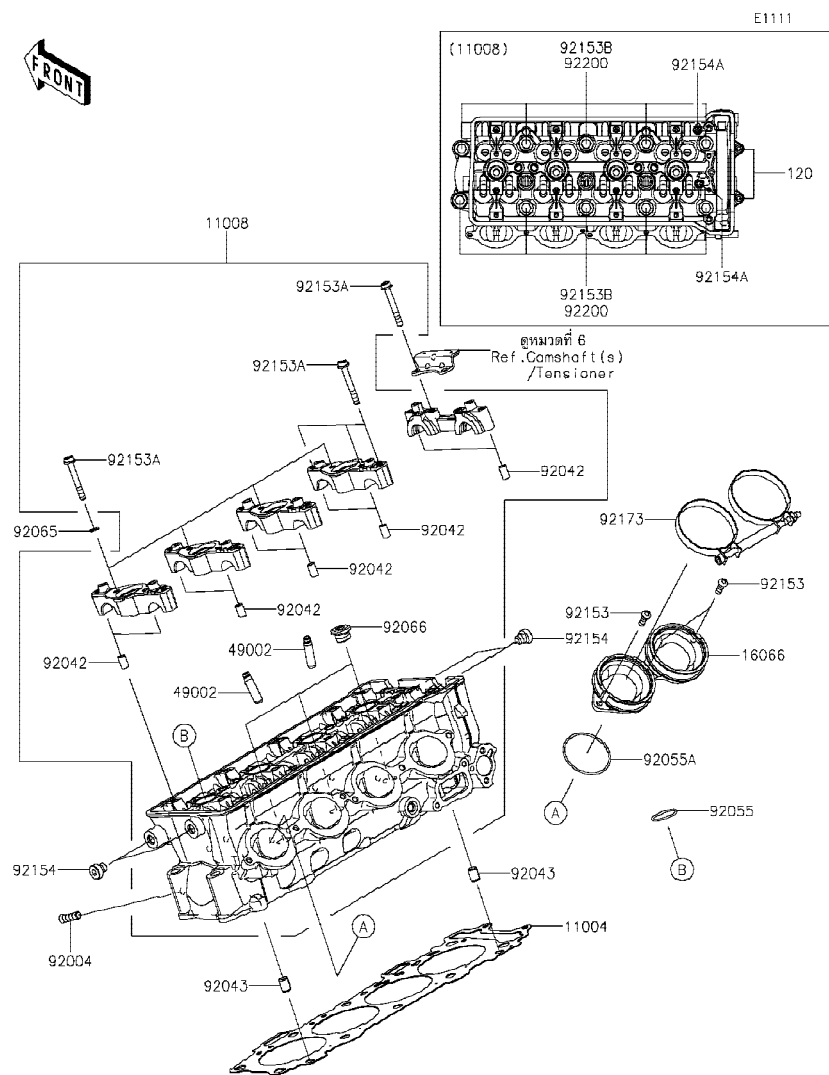

Ref No.	Part No. หมายเลขอะไหล่	Description-English ชื่ออะไหล่-อังกฤษ	Description-Thai ชื่ออะไหล่-ไทย	Quantity-ZX1002			
				'19			
				EXFA			
11004	11004-0779	GASKET-HEAD	ปะเก็นฝาสูบ	1			
11008	11008-0951	HEAD-COMP-CYLINDER	ฝาสูบ(ชุด)	1			
16066	16066-0013	HOLDER-THROTTLE BODY	หน้าแปลนลิ้นเร่ง	2			
49002	49002-0009	GUIDE-VALVE	ปลอกวาล์ว	16			
92004	92004-0049	STUD,8X18	โบลท์สตั๊ด 8X18 มม.	8			
92042	92042-007	PIN,DOWEL,6.3X8X14	สลักนุ้ช 6.3X8X14 มม.	10			
92043	92043-1264	PIN,8.2X10X14	สลักนุ้ช 8.2X10X14 มม.	2			
92055	92055-0074	RING-O,25.5X2	โอริง 25.5X2 มม.	4			
92055A	92055-0914	RING-O,50X1.9	โอริง 50X1.9 มม.	4			
92065	92065-096	GASKET	ปะเก็น	4			
92066	92066-0129	PLUG,16X10	ลูกยาง	3			
92153	92153-0454	BOLT,TORX,6X18	โบลท์ 6X18 มม.	6			
92153A	92153-0656	BOLT,SOCKET,6X45	โบลท์ 6X45 มม.	20			
92153B	92153-1044	BOLT,FLANGED,10X90	โบลท์ 10X90 มม.	10			
92154	92154-3844	BOLT,SOCKET,10X10	โบลท์ 10X10 มม.	4			
92154A	92154-3846	BOLT,SOCKET,5X14	โบลท์ 5X14 มม.	2			
92173	92173-0222	CLAMP	เข็มขัดรัด	2			
92200	92200-0114	WASHER,10.5X19X2.3	แหวนรอง 10.5X19X2.3 มม.	10			
120	120CD0630	BOLT-SOCKET,6X30	โบลท์ 6X30 มม.	2			

This catalog covers:
'19 ZX1002 EKFA

Engine-เครื่องยนต์

GROUP NO.

2

This page covers:

Cylinder Head Cover-ฝาครอบฝาสูบ

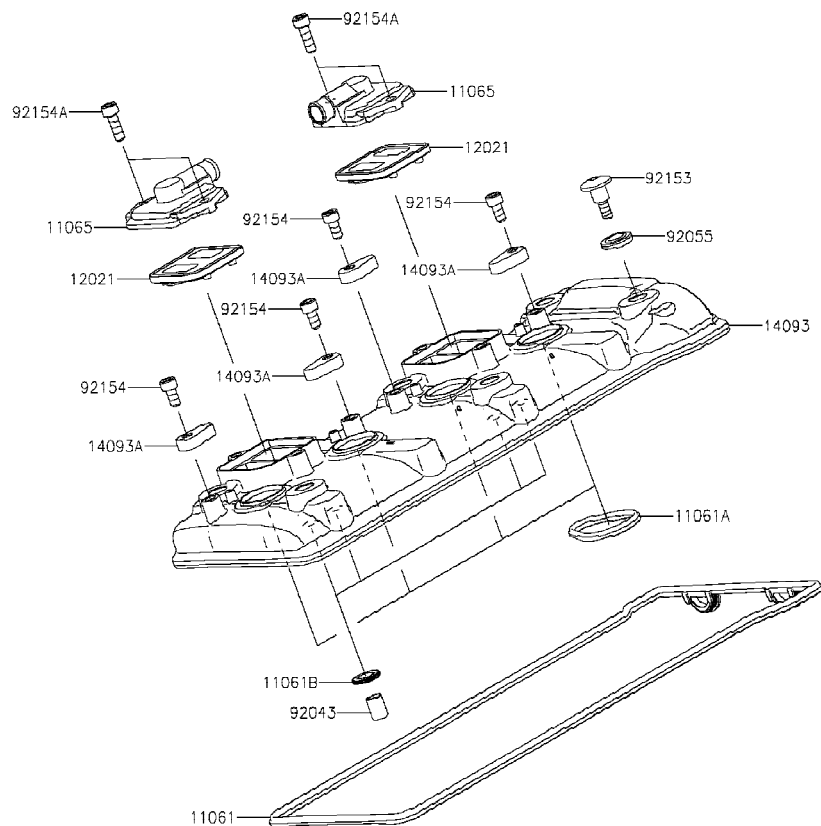

E1112

Ref	Part No.	Description-English	Description-Thai	Quantity-ZX1002			
No.	หมายเลขอะไหล่	ชื่ออะไหล่-อังกฤษ	ชื่ออะไหล่-ไทย	'19			
				EKFA			
11061	11061-1290	GASKET,HEAD COVER	ปะเก็นฝาครอบฝาสูบ	1			
11061A	11061-1291	GASKET,PLUG HOLE	ปะเก็นหัวเทียน	4			
11061B	11061-1292	GASKET	ปะเก็น	4			
11065	11065-0360	CAP	ฝาครอบวาล์ว	2			
12021	12021-0021	VALVE-ASSY-REED	ชุดวาล์ว	2			
14093	14093-0760	COVER,HEAD	ฝาครอบฝาสูบ	1			
14093A	14093-0770	COVER	ฝาปิดแฟรง	4			
92043	92043-1037	PIN,DOWEL,10X14	สลักน๊อต 10X14 มม.	4			
92055	92055-0785	RING-O	โอริง	6			
92153	92153-1779	BOLT,SOCKET,6X22.5	โบลท์ 6X22.5 มม.	6			
92154	92154-1820	BOLT,SOCKET,6X12	โบลท์ 6X12 มม.	4			
92154A	92154-1832	BOLT,SOCKET,6X18	โบลท์ 6X18 มม.	4			

This catalog covers:
'19 ZX1002 EKFA

Engine-เครื่องยนต์

GROUP NO.
3

This page covers:
Air Cleaner-หม้อกรองอากาศ(1/2)

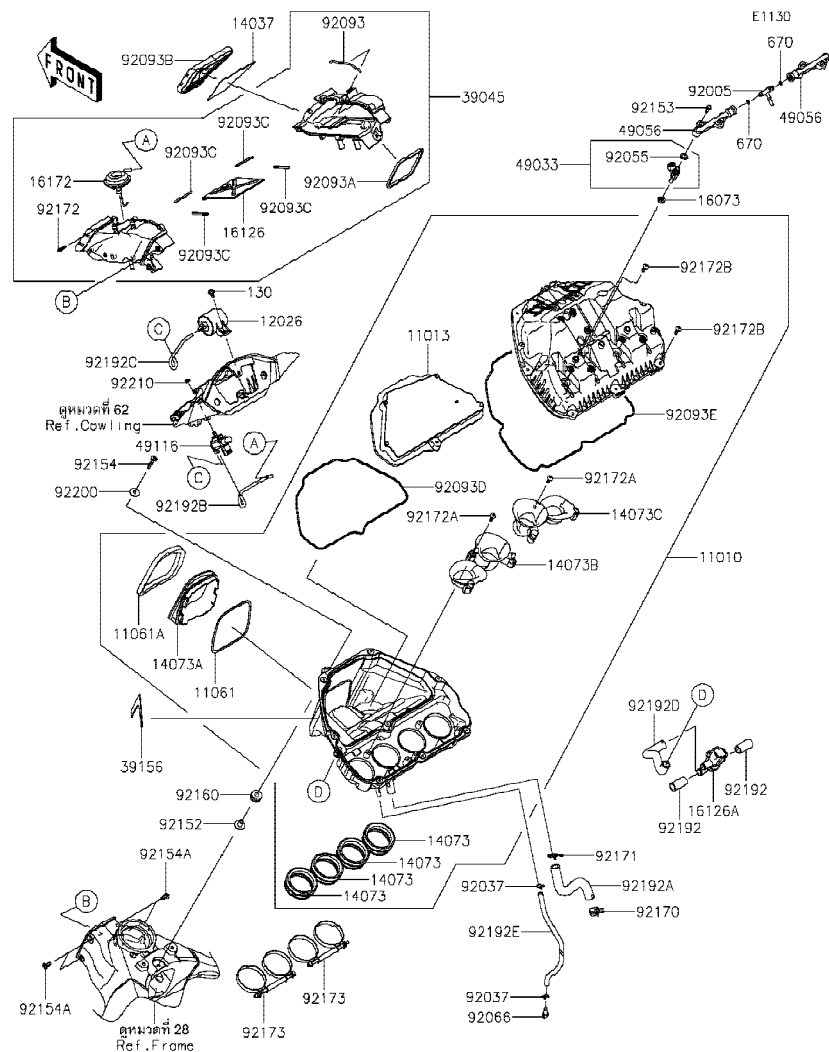

Ref No.	Part No. หมายเลขอะไหล่	Description-English ชื่ออะไหล่-อังกฤษ	Description-Thai ชื่ออะไหล่-ไทย	Quantity-ZX1002			
				'19			
				EKFA			
11010	11010-0895	FILTER-ASSY-AIR	หม้อกรองอากาศ(ชุด)	1			
11013	11013-0777	ELEMENT-AIR FILTER	ไส้กรองอากาศ	1			
11061	11061-0444	GASKET	ปะเก็น	1			
11061A	11061-0445	GASKET	ปะเก็น	1			
12026	12026-0009	CHAMBER	ตัวอัดอากาศ	1			
14037	14037-0107	SCREEN	ตะแกรง	1			
14073	14073-0835	DUCT,SUB FUNNEL	ท่อต่อ	4			
14073A	14073-0841	DUCT	ท่อต่อ	1			
14073B	14073-0914	DUCT,FUNNEL,#1	ท่อต่อ,#1	1			
14073C	14073-0915	DUCT,FUNNEL,#3	ท่อต่อ,#3	1			
16073	16073-0129	INSULATOR	ฉนวนหัวฉีด	4			
16126	16126-0057	VALVE	วาล์ว	1			
16126A	16126-0745	VALVE,AIR SWITCHING	วาล์วอากาศ	1			
16172	16172-0023	ACTUATOR	ตัวเติมอากาศ	1			
39045	39045-0041	DUCT-ASSY, RAM	ชุดท่อดักลม	1			
39156	39156-1988	PAD	แผ่นรอง	1			
49033	49033-0564	NOZZLE-INJECTION	หัวฉีด	4			
49056	49056-0032	PIPE-INJECTION	ท่อหัวฉีด	2			
49116	49116-0031	VALVE-ASSY	ชุดวาล์ว	1			
92005	92005-0125	FITTING	ข้อต่อ	1			
92037	92037-147	CLAMP,TUBE	คลิปรัดท่อยาง	2			
92055	92055-0124	RING-O,INJECTION NOZZLE	โอริงหัวฉีด	4			
92066	92066-1211	PLUG,DRAIN	น็อต	1			
92093	92093-0175	SEAL	ซีล	1			
92093A	92093-0176	SEAL	ซีล	1			
92093B	92093-0177	SEAL	ซีล	1			
92093C	92093-0178	SEAL	ซีล	4			
92093D	92093-0686	SEAL,ELEMENT	ซีล	1			
92093E	92093-0693	SEAL,CASE	ซีล	1			
92152	92152-2197	COLLAR	ปลอก	1			

This catalog covers:
'19 ZX1002 EKFA

Engine-เครื่องยนต์

GROUP NO.

3

This page covers:
Air Cleaner-หม้อกรองอากาศ(2/2)

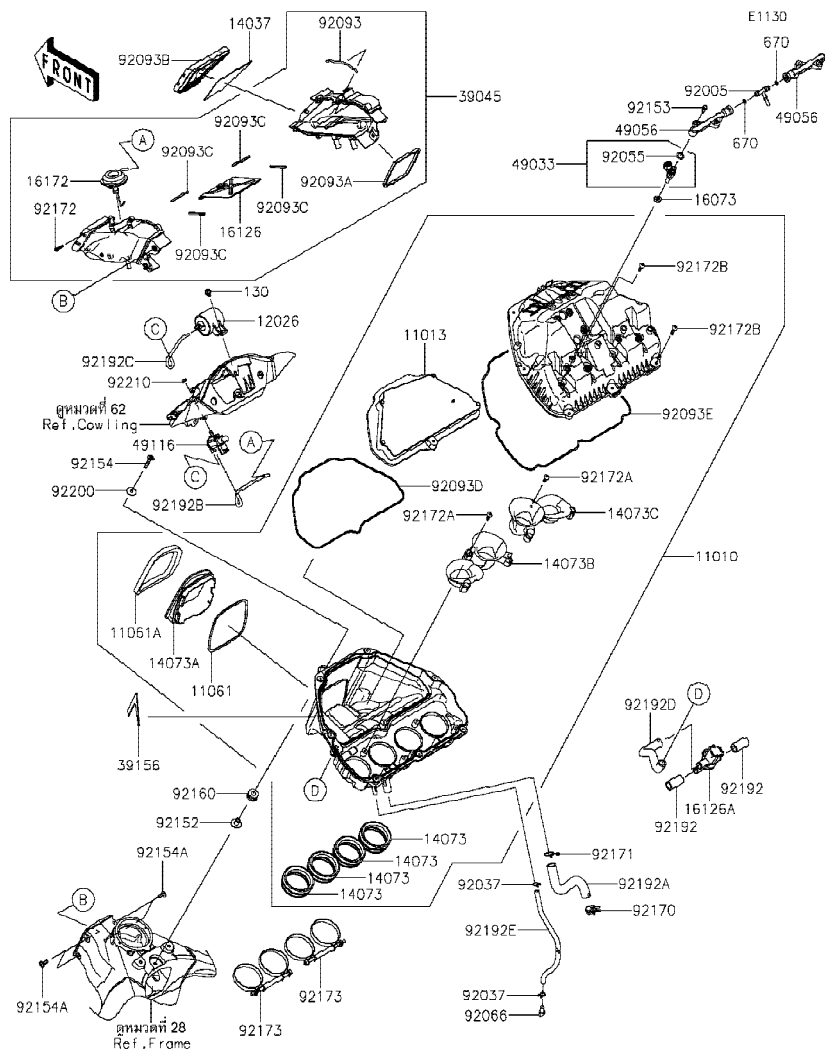

Ref No.	Part No. หมายเลขอะไหล่	Description-English ชื่ออะไหล่-อังกฤษ	Description-Thai ชื่ออะไหล่-ไทย	Quantity-ZX1002		
				'19 EKFA		
92153	92153-0361	BOLT,FLANGED,5MM	โบลท์ 5 มม.	4		
92154	92154-0435	BOLT,SOCKET,6X30	โบลท์ 6X30 มม.	1		
92154A	92154-1882	BOLT,FLANGED,BUTTON,6X18	โบลท์ 6X18 มม.	4		
92160	92160-1162	DAMPER	ลูกยาง	1		
92170	92170-1060	CLAMP	เข็มขัดรัด	1		
92171	92171-0391	CLAMP	คลิปรัดท่อยาง	1		
92172	92172-0009	SCREW,TAPPING,5X20	สกรู 5X20 มม.	7		
92172A	92172-0482	SCREW,TAPPING,5X16	สกรู 5X16 มม.	6		
92172B	92172-0483	SCREW,TAPPING,5X20	สกรู 5X20 มม.	8		
92173	92173-0222	CLAMP	เข็มขัดรัด	2		
92192	92192-0887	TUBE,12X17.6X38	ท่อยาง	2		
92192A	92192-0889	TUBE,BREATHER	ท่อยางหายใจ	1		
92192B	92192-0892	TUBE,4X8X250	ท่อยาง	1		
92192C	92192-1119	TUBE	ท่อยาง	1		
92192D	92192-1619	TUBE,AIR CLEANER-ASV	ท่อยาง	1		
92192E	92192-1644	TUBE,10X13X420	ท่อยาง	1		
92200	92200-1087	WASHER,6.5X22X1.6	แหวนรอง 6.5X22X1.6 มม.	1		
92210	92210-0368	NUT,FLANGED,6MM	น็อต 6 มม.	1		
130	130BA0612	BOLT-FLANGED,6X12	โบลท์ 6X12 มม.	1		
670	670E1508	O RING,8MM	โอริง 8 มม.	2		

This catalog covers:
'19 ZX1002 EKFA

Engine-เครื่องยนต์

GROUP NO.

4

This page covers:
Muffler(s)-ท่อไอเสีย(1/2)

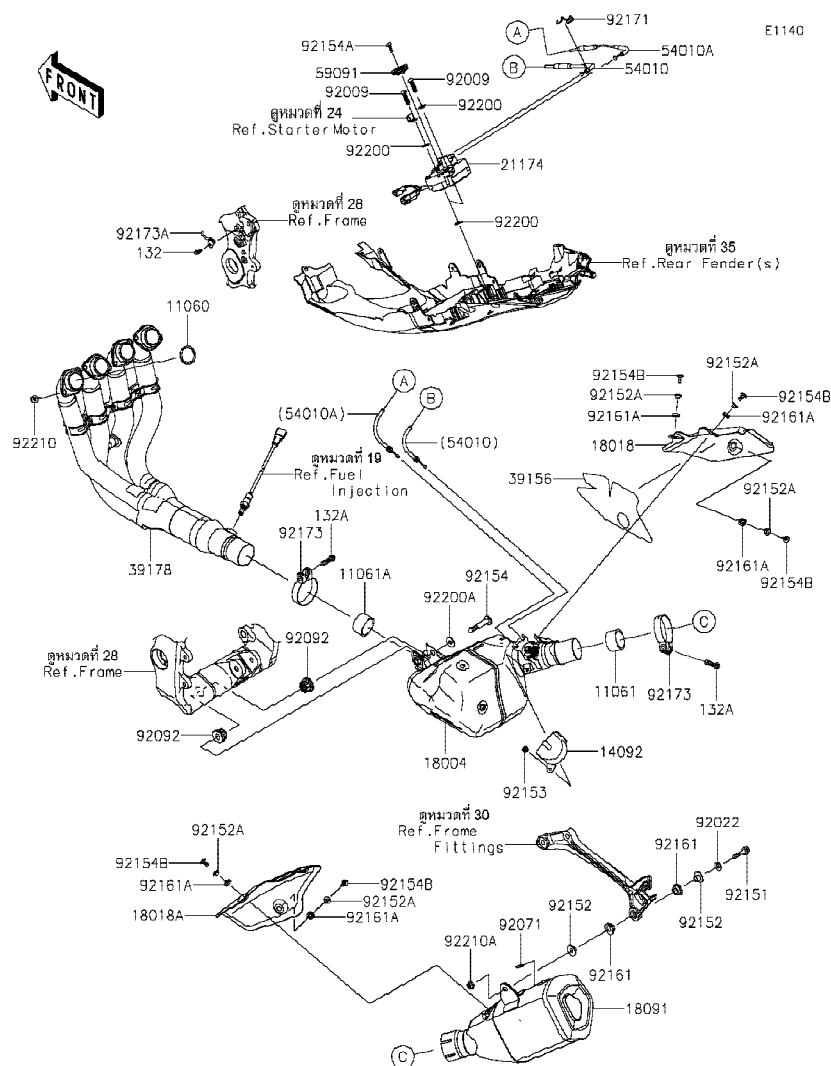

Ref No.	Part No.	Description-English ชื่ออะไหล่-อังกฤษ	Description-Thai ชื่ออะไหล่-ไทย	Quantity-ZX1002			
				'19			
				EKFA			
11060	11060-1203	GASKET,EXHAUST PIPE	ปะเก็นปากท่อไอเสีย	4			
11061	11061-0447	GASKET,50.8X62X30	ปะเก็นข้อต่อท่อไอเสีย	1			
11061A	11061-0448	GASKET,54X62X30	ปะเก็นห้องพักไอเสีย	1			
14092	14092-0705	COVER,PULLEY	ฝาครอบลูกรอก	1			
18004	18004-0106	CHAMBER-PREMUFFLER	ห้องพักไอเสีย	1			
18018	18018-0600	PLATE-HEAT GUARD,CHAMBER	แผ่นกันความร้อนข้อต่อท่อไอเสีย	1			
18018A	18018-0601	PLATE-HEAT GUARD,MUFFLER	แผ่นกันความร้อนปลายท่อไอเสีย	1			
18091	18091-0999	BODY-COMP-MUFFLER	ปลายท่อไอเสีย	1			
21174	21174-0009	MOTOR-ELECTRIC	มอเตอร์ไฟฟ้า	1			
39156	39156-1937	PAD	แผ่นรอง	1			
39178	39178-0358	MANIFOLD-COMP-EXHAUST	ท่อร่วมไอเสีย	1			
54010	54010-0610	CABLE,OPEN	สาย-เปิด	1			
54010A	54010-0611	CABLE,CLOSE	สาย-ปิด	1			
59091	59091-0007	PULLEY	ลูกรอก	1			
92009	92009-1481	SCREW,TAPPING,6X30	สกรู 6X30 มม.	2			
92022	92022-3730	WASHER,8.5X19X1.2	แหวนรอง 8.5X19X1.2 มม.	1			
92071	92071-1270	GROMMET	ยาง	1			
92092	92092-1087	BUSHING-RUBBER,MUFFLER	บุชยาง	2			
92151	92151-1532	BOLT,FLANGED,8X40	โบลท์ 8X40 มม.	1			
92152	92152-0188	COLLAR	ปลอกทรงโบลท์	2			
92152A	92152-2180	COLLAR,6.3X8.3X16	ปลอก 6.3X8.3X16 มม.	5			
92153	92153-1527	BOLT,SOCKET,6X10	โบลท์ 6X10 มม.	1			
92154	92154-0125	BOLT,SOCKET,10X61	โบลท์ 10X61 มม.	1			
92154A	92154-0217	BOLT,TORX,5X18	โบลท์ 5X18 มม.	1			
92154B	92154-0907	BOLT,SOCKET,6X14	โบลท์ 6X14 มม.	5			
92161	92161-0135	DAMPER	ยางรอง	2			
92161A	92161-0308	DAMPER	ยางรอง	5			
92171	92171-0292	CLAMP	คลิปล็อคสาย	1			
92173	92173-0284	CLAMP,64.5MM	เข็มขัดรัด 64.5 มม.	2			
92173A	92173-1528	CLAMP	คลิปล็อค	1			

This catalog covers:
'19 ZX1002 EKFA

Engine-เครื่องยนต์

GROUP NO.

4

This page covers:
Muffler(s)-ท่อไอเสีย(2/2)

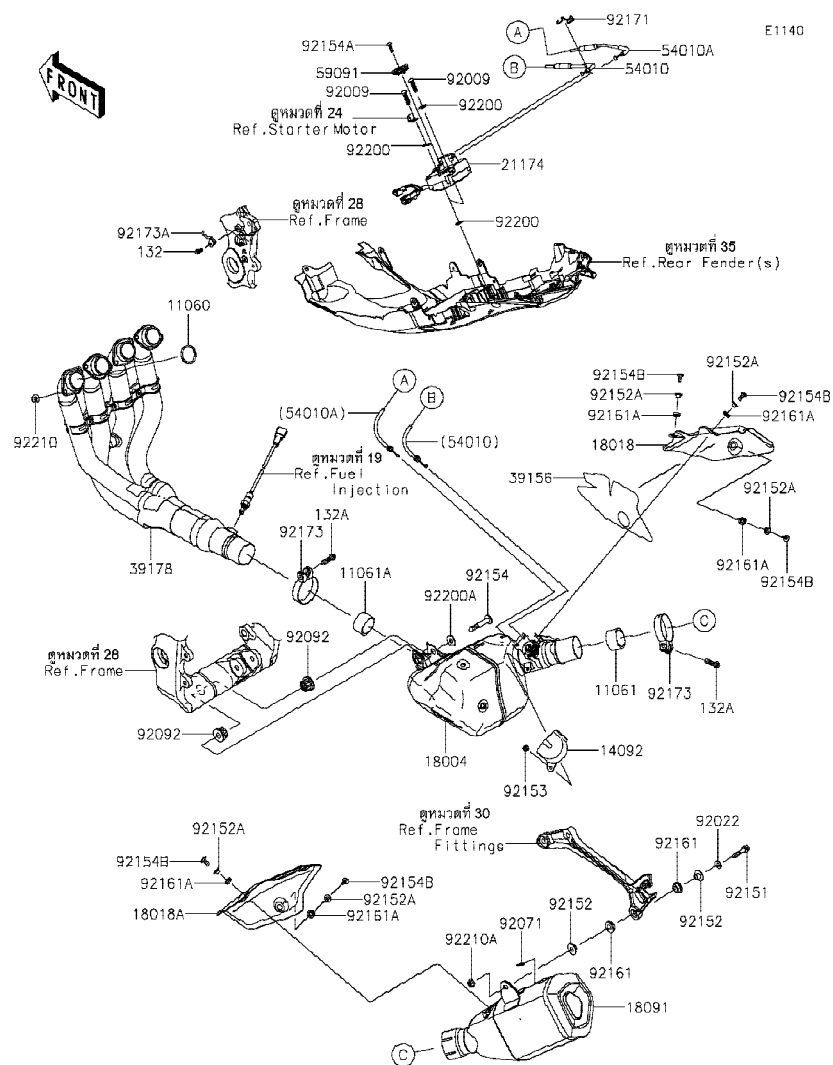

Ref No.	Part No.	Description-English	Description-Thai	Quantity-ZX1002
	หมายเลขอะไหล่	ชื่ออะไหล่-อังกฤษ	ชื่ออะไหล่-ไทย	
92200	92200-0078	WASHER	แหวนรอง	4
92200A	92200-1377	WASHER,10.5X25X2.0	แหวนรอง 10.5X25X2.0 มม.	1
92210	92210-0076	NUT,8MM	น็อต 8 มม.	8
92210A	92210-0121	NUT,8MM	น็อต 8 มม.	1
132	132BA0612	BOLT-FLANGED-SMALL,6X12	โบลท์ 6X12 มม.	1
132A	132BC0830	BOLT-FLANGED-SMALL,8X30	โบลท์ 8X30 มม.	2

This catalog covers:
'19 ZX1002 EKFA

Engine-เครื่องยนต์

GROUP NO.
5

This page covers:
Valve(s)-วาล์ว(1/2)

E1210

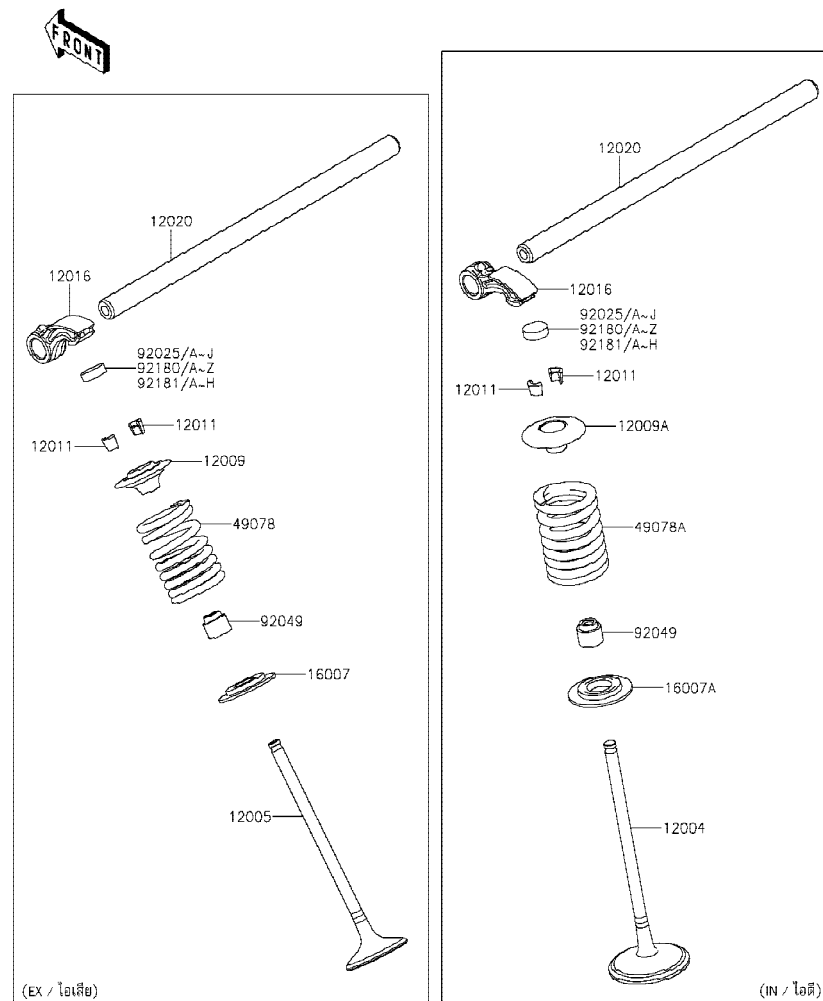

Ref No.	Part No.	Description-English	Description-Thai	Quantity-ZX1002			
				'19 EKFA			
12004	12004-0763	VALVE-INTAKE	วาล์วไอดี	8			
12005	12005-0788	VALVE-EXHAUST	วาล์วไอเสีย	8			
12009	12009-0040	RETAINER-VALVE SPRING	จานรองสปริงวาล์ว	8			
12009A	12009-0044	RETAINER-VALVE SPRING	จานรองสปริงวาล์ว	8			
12011	12011-1053	COLLET	ปะกับวาล์ว	32			
12016	12016-0726	ARM-ROCKER	กระเดื่องวาล์ว	16			
12020	12020-0026	SHAFT-ROCKER	แกนกระเดื่องวาล์ว	4			
16007	16007-0003	SEAT-SPRING	แผ่นรองสปริงวาล์ว-ไอเสีย	8			
16007A	16007-0044	SEAT-SPRING	แผ่นรองสปริงวาล์ว-ไอดี	8			
49078	49078-0729	SPRING-ENGINE VALVE	สปริงวาล์ว-ไอเสีย	8			
49078A	49078-0763	SPRING-ENGINE VALVE	สปริงวาล์ว-ไอดี	8			
92025	92025-1880	SHIM,T=2.50	แผ่นชิม,T=2.50	AR			
92025A	92025-1881	SHIM,T=2.55	แผ่นชิม,T=2.55	AR			
92025B	92025-1882	SHIM,T=2.60	แผ่นชิม,T=2.60	AR			
92025C	92025-1883	SHIM,T=2.65	แผ่นชิม,T=2.65	AR			
92025D	92025-1884	SHIM,T=2.70	แผ่นชิม,T=2.70	AR			
92025E	92025-1885	SHIM,T=2.75	แผ่นชิม,T=2.75	AR			
92025F	92025-1886	SHIM,T=2.80	แผ่นชิม,T=2.80	AR			
92025G	92025-1887	SHIM,T=2.85	แผ่นชิม,T=2.85	AR			
92025H	92025-1888	SHIM,T=2.90	แผ่นชิม,T=2.90	AR			
92025I	92025-1889	SHIM,T=2.95	แผ่นชิม,T=2.95	AR			
92025J	92025-1890	SHIM,T=3.00	แผ่นชิม,T=3.00	16			
92049	92049-1349	SEAL-OIL, VSB 4.3 7.5 5.3 8.3	ซีลก้านวาล์ว	16			
92180	92180-0216	SHIM,T=2.825	แผ่นชิม,T=2.825	AR			
92180A	92180-0217	SHIM,T=2.875	แผ่นชิม,T=2.875	AR			
92180B	92180-0218	SHIM,T=2.925	แผ่นชิม,T=2.925	AR			
92180C	92180-0219	SHIM,T=2.975	แผ่นชิม,T=2.975	AR			
92180D	92180-1196	SHIM,T=2.775	แผ่นชิม,T=2.775	AR			
92180E	92180-1523	SHIM,T=3.025	แผ่นชิม	AR			
92180F	92180-1524	SHIM,T=3.050	แผ่นชิม	AR			

This catalog covers:
'19 ZX1002 EKFA

Engine-เครื่องยนต์

GROUP NO.
5

This page covers:
Valve(s)-วาล์ว(2/2)

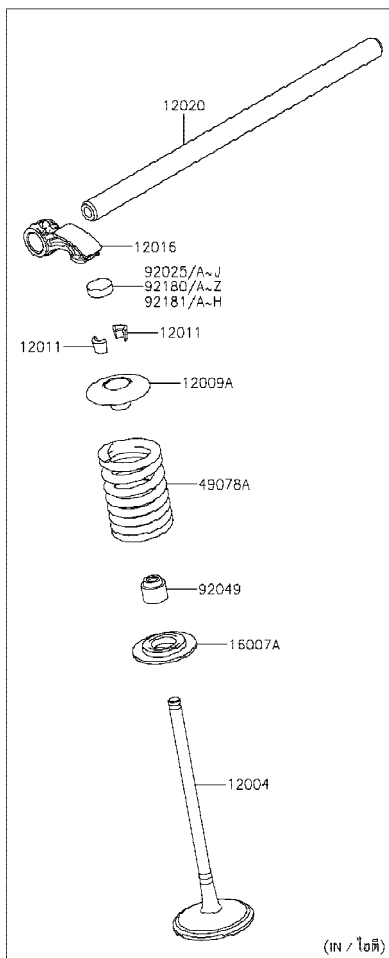
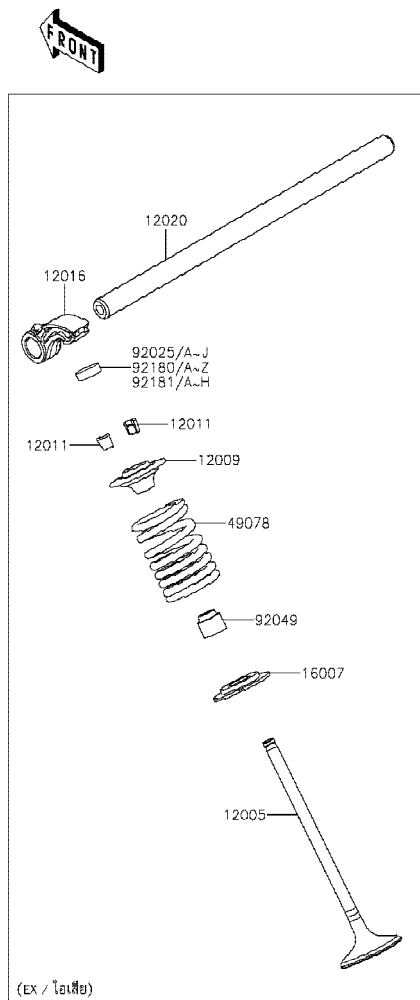

E1210

Ref No.	Part No.	Description-English ชื่ออะไหล่-อังกฤษ	Description-Thai ชื่ออะไหล่-ไทย	Quantity-ZX1002			
				'19 EKFA			
92180G	92180-1525	SHIM,T=3.075	แผ่นฉิม	AR			
92180H	92180-1526	SHIM,T=3.100	แผ่นฉิม	AR			
92180I	92180-1527	SHIM,T=3.125	แผ่นฉิม	AR			
92180J	92180-1528	SHIM,T=3.150	แผ่นฉิม	AR			
92180K	92180-1529	SHIM,T=3.175	แผ่นฉิม	AR			
92180L	92180-1530	SHIM,T=3.200	แผ่นฉิม	AR			
92180M	92180-1531	SHIM,T=3.225	แผ่นฉิม	AR			
92180N	92180-1532	SHIM,T=3.250	แผ่นฉิม	AR			
92180O	92180-1533	SHIM,T=3.300	แผ่นฉิม	AR			
92180P	92180-1534	SHIM,T=3.350	แผ่นฉิม	AR			
92180Q	92180-1535	SHIM,T=3.400	แผ่นฉิม	AR			
92180R	92180-1536	SHIM,T=3.450	แผ่นฉิม	AR			
92180S	92180-1537	SHIM,T=3.500	แผ่นฉิม	AR			
92180T	92180-1566	SHIM,T=2.8125	แผ่นฉิม	AR			
92180U	92180-1567	SHIM,T=2.8375	แผ่นฉิม	AR			
92180V	92180-1569	SHIM,T=2.8625	แผ่นฉิม	AR			
92180W	92180-1570	SHIM,T=2.8875	แผ่นฉิม	AR			
92180X	92180-1572	SHIM,T=2.9125	แผ่นฉิม	AR			
92180Y	92180-1573	SHIM,T=2.9375	แผ่นฉิม	AR			
92180Z	92180-1575	SHIM,T=2.9625	แผ่นฉิม	AR			
92181	92180-1576	SHIM,T=2.9875	แผ่นฉิม	AR			
92181A	92180-1578	SHIM,T=3.0125	แผ่นฉิม	AR			
92181B	92180-1579	SHIM,T=3.0375	แผ่นฉิม	AR			
92181C	92180-1580	SHIM,T=3.0625	แผ่นฉิม	AR			
92181D	92180-1581	SHIM,T=3.0875	แผ่นฉิม	AR			
92181E	92180-1582	SHIM,T=3.1125	แผ่นฉิม	AR			
92181F	92180-1583	SHIM,T=3.1375	แผ่นฉิม	AR			
92181G	92180-1584	SHIM,T=3.1625	แผ่นฉิม	AR			
92181H	92180-1585	SHIM,T=3.1875	แผ่นฉิม	AR			

This catalog covers:

'19 ZX1002 EKFA

Engine-เครื่องยนต์

GROUP NO.

6

This page covers:

Camshaft(s)/Tensioner-เพลาขาวลิ้น/ตัวดันโซ่

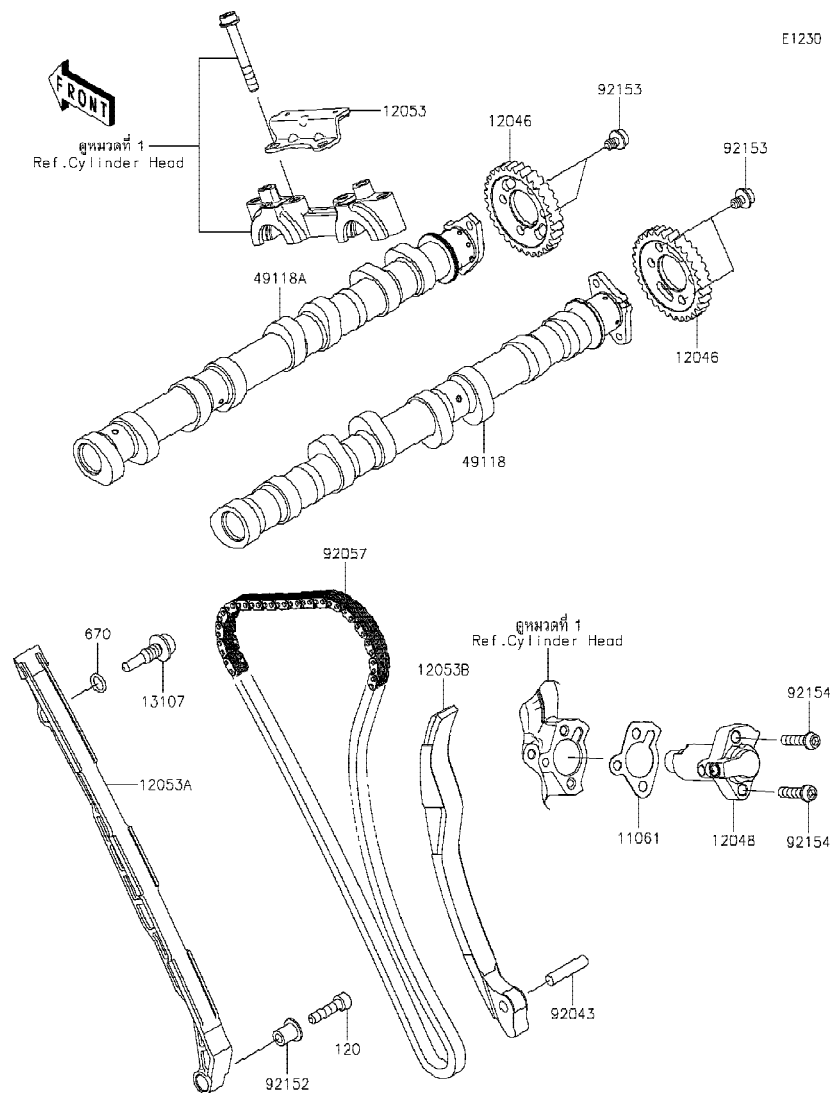

Ref No.	Part No. หมายเลขอะไหล่	Description-English ชื่ออะไหล่-อังกฤษ	Description-Thai ชื่ออะไหล่-ไทย	Quantity-ZX1002			
				'19			
				EKFA			
11061	11061-0796	GASKET,TENSIONER	ปะเก็น	1			
12046	12046-0610	SPROCKET,32T	เฟือง 32 T	2			
12048	12048-0117	TENSIONER-ASSY	ตัวดันโซ่	1			
12053	12053-0264	GUIDE-CHAIN,UPP	ยางดันโซ่-ตัวบน	1			
12053A	12053-0265	GUIDE-CHAIN,FR	ยางรองโซ่-ตัวหน้า	1			
12053B	12053-0266	GUIDE-CHAIN,RR	ยางรองโซ่-ตัวหลัง	1			
13107	13107-0157	SHAFT,CHAIN GUIDE	แกนยึดยางดันโซ่	1			
49118	49118-0966	CAMSHAFT-COMP,INTAKE	เพลาขาวลิ้น-ไอดี	1			
49118A	49118-0967	CAMSHAFT-COMP,EXHAUST	เพลาขาวลิ้น-ไอเสีย	1			
92043	92043-0062	PIN,7X30.7	สลัก 7X30.7 มม.	1			
92057	92057-0755	CHAIN,98XRH2020-128N2	โซ่ขาวลิ้น 98XRH2020-128N2	1			
92152	92152-0413	COLLAR	ปลอกกรองโบลท์	1			
92153	92153-0455	BOLT,FLANGED,6X8	โบลท์ 6X8 มม.	4			
92154	92154-1457	BOLT,SOCKET,6X25	โบลท์ 6X25 มม.	2			
120	120CA0625	BOLT-SOCKET,6X25	โบลท์ 6X25 มม.	1			
670	670D1509	O RING,9MM	โอริง 9 มม.	1			

This catalog covers:
'19 ZX1002 EKFA

Engine-เครื่องยนต์

GROUP NO.

7

This page covers:

Crankshaft/Piston(s)-เพลาช้อเหวียง/ลูกสูบ

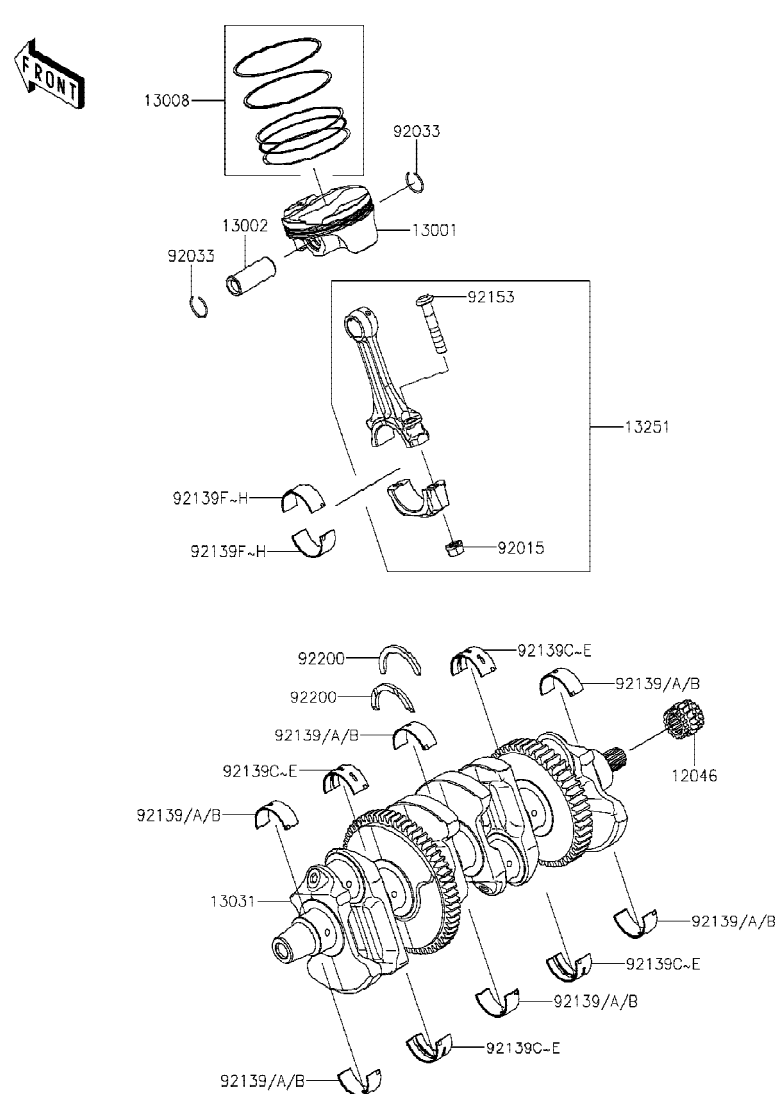

E1320

Ref No.	Part No. หมายเลขอะไหล่	Description-English ชื่ออะไหล่-อังกฤษ	Description-Thai ชื่ออะไหล่-ไทย	Quantity-ZX1002		
				'19 EKFA		
12046	12046-0611	SPROCKET,15T	เฟือง 15 T	1		
13001	13001-0800	PISTON-ENGINE	ลูกสูบ สแตนดาร์ด	4		
13002	13002-0717	PIN-PISTON	สลักลูกสูบ	4		
13008	13008-0562	RING-SET-PISTON	แหวนลูกสูบ สแตนดาร์ด	4		
13031	13031-0881	CRANKSHAFT-COMP	เพลาช้อเหวียง	1		
13251	13251-0725-HH	ROD-ASSY-CONNECTING,H	ก้านสูบ(ชุด)	4		
92015	92015-1311	NUT,FLANGED,8MM	น็อต 8 มม.	8		
92033	92033-1054	RING-SNAP	คลิปล็อกสลักลูกสูบ	8		
92139	92139-0298	BUSHING,#1,BLUE	บุชเพลาช้อเหวียง,#1,สีน้ำเงิน	AR		
92139A	92139-0299	BUSHING,#1,BLACK	บุชเพลาช้อเหวียง,#1,สีดำ	6		
92139B	92139-0300	BUSHING,#1,BROWN	บุชเพลาช้อเหวียง,#1,สีน้ำตาล	AR		
92139C	92139-0301	BUSHING,#2,BLUE	บุชเพลาช้อเหวียง,#2,สีน้ำเงิน	AR		
92139D	92139-0302	BUSHING,#2,BLACK	บุชเพลาช้อเหวียง,#2,สีดำ	4		
92139E	92139-0303	BUSHING,#2,BROWN	บุชเพลาช้อเหวียง,#2,สีน้ำตาล	AR		
92139F	92139-0853	BUSHING,PIN,BLUE	บุชก้านสูบ-สีน้ำเงิน	8		
92139G	92139-0854	BUSHING,PIN,BLACK	บุชก้านสูบ-สีดำ	AR		
92139H	92139-0855	BUSHING,PIN,BROWN	บุชก้านสูบ-สีน้ำตาล	AR		
92153	92153-0809	BOLT,CON-ROD,8X45.5	โบลท์ก้านสูบ 8X45.5 มม.	8		
92200	92200-0424	WASHER,T=3.25	แหวนรอง T=3.25 มม.	2		

This catalog covers:
'19 ZX1002 EKFA

Engine-เครื่องยนต์

GROUP NO.
8

This page covers:
Balancer-บาลานเซอร์

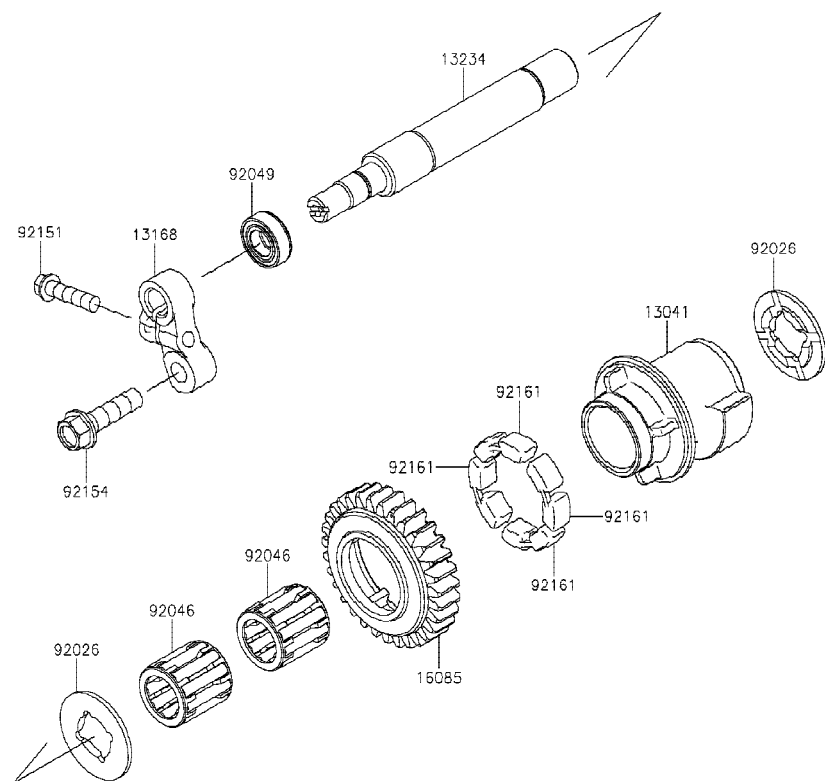

E1323

Ref No.	Part No. หมายเลขอะไหล่	Description-English ชื่ออะไหล่-อังกฤษ	Description-Thai ชื่ออะไหล่-ไทย	Quantity-ZX1002			
				'19 EKFA			
13041	13041-0553	BALANCER	เพลบาลานเซอร์	1			
13168	13168-0831	LEVER,BACKLASH ADJUSTMENT	ขวยึด	1			
13234	13234-0589	SHAFT-COMP	เพล	1			
16085	16085-0684	GEAR,BALANCER,31T	เฟืองบาลานเซอร์ 31 T	1			
92026	92026-0082	SPACER	ปลอกทรง	2			
92046	92046-1266	BEARING-NEEDLE	ลูกปืนเข็ม	2			
92049	92049-0720	SEAL-OIL	ซีล	1			
92151	92151-1930	BOLT,FLANGED-SMALL,6X25	โบลท์ 6X25 มม.	1			
92154	92154-1796	BOLT,FLANGED,8X30	โบลท์ 8X30 มม.	1			
92161	92161-1055	DAMPER	ยาง	4			

This catalog covers:
'19 ZX1002 EKFA

Engine-เครื่องยนต์

GROUP NO.

9

This page covers:
Clutch-คลัทช์

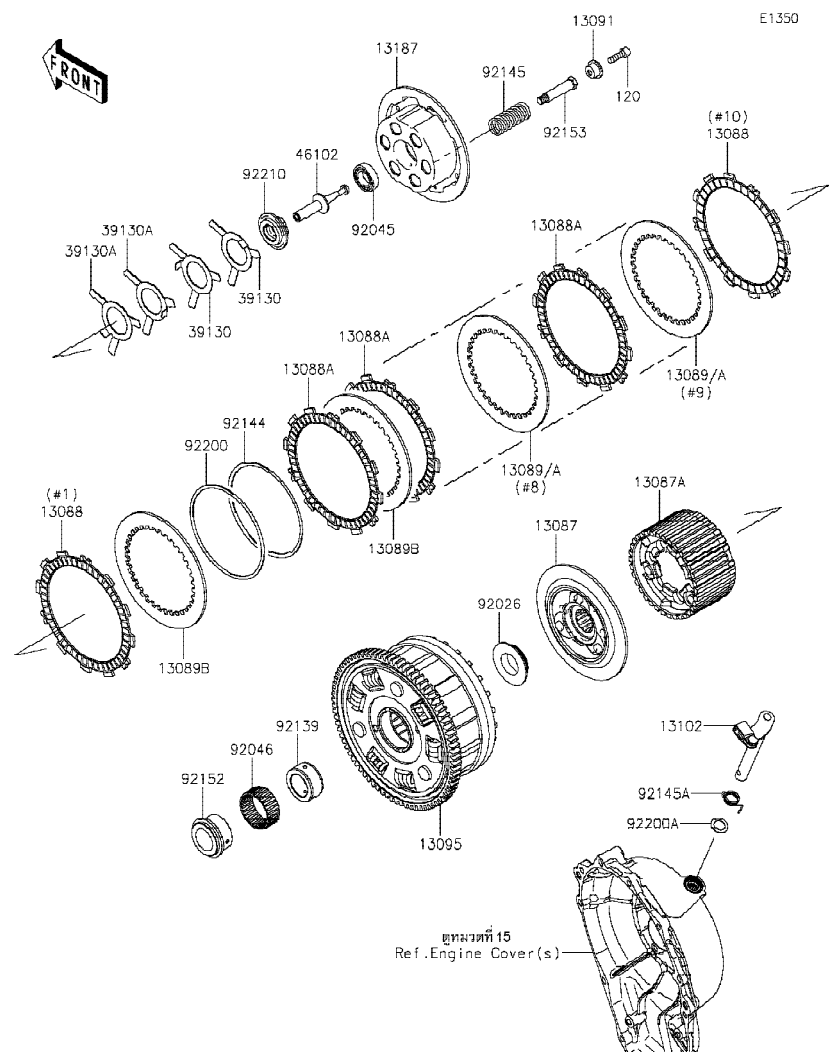

Ref No.	Part No. หมายเลขอะไหล่	Description-English ชื่ออะไหล่-อังกฤษ	Description-Thai ชื่ออะไหล่-ไทย	Quantity-ZX1002			
				'19 EKFA			
13087	13087-0010	HUB-CLUTCH	คูมคลัทช์	1			
13087A	13087-0011	HUB-CLUTCH	เฟืองคูมคลัทช์	1			
13088	13088-0003	PLATE-FRICTION	แผ่นคลัทช์	2			
13088A	13088-0013	PLATE-FRICTION	แผ่นคลัทช์	8			
13089	13089-0008	PLATE-CLUTCH,T=2.3	แผ่นคลัทช์เหล็ก T=2.3 มม.	AR			
13089A	13089-0009	PLATE-CLUTCH,T=2.6	แผ่นคลัทช์เหล็ก T=2.6 มม.	2			
13089B	13089-1093	PLATE-CLUTCH,T=2.9	แผ่นคลัทช์เหล็ก T=2.9 มม.	7			
13091	13091-1840	HOLDER,CLUTCH SPRING	จานรองสปริงคลัทช์	6			
13095	13095-0582	HOUSING-COMP-CLUTCH	เสื้อคลัทช์	1			
13102	13102-0049	RELEASE-COMP-CLUTCH	ขากดคลัทช์	1			
13187	13187-0006	PLATE-CLUTCH OPERATING	จานสปริงคลัทช์	1			
39130	39130-1078	SPRING-LEAF	แผ่นสปริง	2			
39130A	39130-1079	SPRING-LEAF	แผ่นสปริง	2			
46102	46102-0609	ROD	แกนกดคลัทช์	1			
92026	92026-0164	SPACER	แหวนรอง	1			
92045	92045-1053	BEARING-BALL,6903/2A	ลูกปืนแกนกดคลัทช์	1			
92046	92046-0041	BEARING-NEEDLE	ลูกปืนเข็ม	1			
92139	92139-0304	BUSHING,25X38X17.3	บุช 25X38X17.3 มม.	1			
92144	92144-1854	SPRING,FRICTION PLATE	แผ่นสปริงคลัทช์	1			
92145	92145-0220	SPRING,CLUTCH	สปริงคลัทช์	6			
92145A	92145-1775	SPRING,RELEASE-COMP	สปริงขากดคลัทช์	1			
92152	92152-0866	COLLAR	ปลอก	1			
92153	92153-0797	BOLT	โบลท์	6			
92200	92200-1260	WASHER,FRICTION PLATE	แหวนรอง	1			
92200A	92200-1487	WASHER,12X18.5X0.5	แหวนรอง 12X18.5X0.5 มม.	1			
92210	92210-0152	NUT	น็อต	1			
120	120Q0620	BOLT-SOCKET,6X20	โบลท์ 6X20 มม.	6			

This catalog covers:
'19 ZX1002 EKFA

Engine-เครื่องยนต์

GROUP NO.
10

This page covers:
Transmission-เฟืองเกียร์ถ่ายทอดกำลัง(1/2)

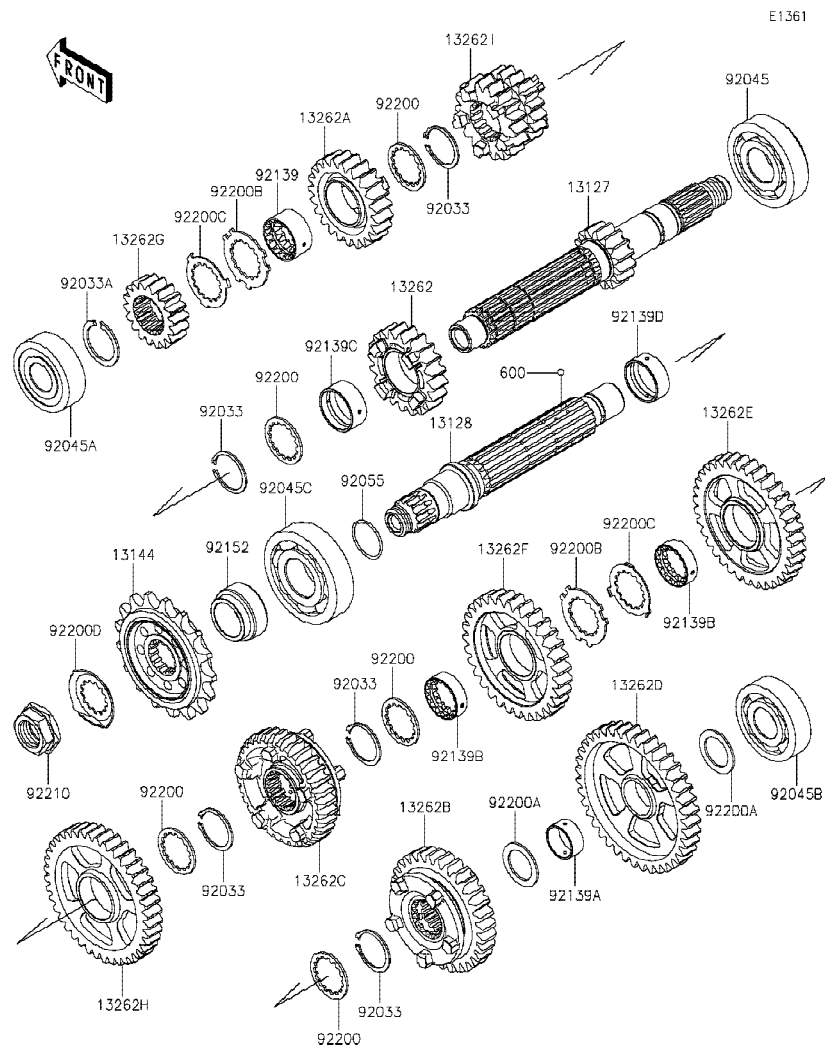

Ref No.	Part No.	Description-English ชื่ออะไหล่-อังกฤษ	Description-Thai ชื่ออะไหล่-ไทย	Quantity-ZX1002			
				'19			
				EKFA			
13127	13127-0671	SHAFT-TRANSMISSION INPUT,15T	เพลาารวเกียร์ขับ 15 T	1			
13128	13128-0670	SHAFT-TRANSMISSION OUTPUT	เพลาารวเกียร์กำลัง	1			
13144	13144-0004	SPROCKET-OUTPUT,17T,#525	สเดอหน้า 17 T,#525	1			
13262	13262-1203	GEAR,INPUT 5TH,20T	เฟืองขับเกียร์ห้า 20 T	1			
13262A	13262-1204	GEAR,INPUT 6TH,23T	เฟืองขับเกียร์หก 23 T	1			
13262B	13262-1205	GEAR,OUTPUT 5TH,31T	เฟืองกำลังเกียร์ห้า 31 T	1			
13262C	13262-1206	GEAR,OUTPUT 6TH,32T	เฟืองกำลังเกียร์หก 32 T	1			
13262D	13262-1207	GEAR,OUTPUT LOW,39T	เฟืองกำลังเกียร์หนึ่ง 39 T	1			
13262E	13262-1357	GEAR,OUTPUT 3RD,35T	เฟืองกำลังเกียร์สาม 35 T	1			
13262F	13262-1358	GEAR,OUTPUT 4TH,31T	เฟืองกำลังเกียร์สี่ 31 T	1			
13262G	13262-1359	GEAR,INPUT 2ND,18T	เฟืองขับเกียร์สอง 18 T	1			
13262H	13262-1360	GEAR,OUTPUT 2ND,40T	เฟืองกำลังเกียร์สอง 40 T	1			
13262I	13262-1384	GEAR,INPUT 3RD&4TH,18T&18T	เฟืองขับเกียร์สาม&สี่ 18T&18T	1			
92033	92033-1037	RING-SNAP,25.9X30.6X1.2	แหวนล็อก 25.9x1.2 มม.	5			
92033A	92033-1249	RING-SNAP,T=1.5	แหวนล็อก T=1.5 มม.	1			
92045	92045-0047	BEARING-BALL,830045-5SH2	ดัดับลูกปืน	1			
92045A	92045-0048	BEARING-BALL,DG2152RDDSH2	ดัดับลูกปืน	1			
92045B	92045-0156	BEARING-BALL,63/22LU	ดัดับลูกปืน	1			
92045C	92045-1189	BEARING-BALL,63/28	ดัดับลูกปืน	1			
92055	92055-1293	RING-O,21.5X1.5	โอริง 21.5 มม.	1			
92139	92139-0036	BUSHING,GEAR,6TH IN	บุชเกียร์,6TH IN	1			
92139A	92139-0038	BUSHING,GEAR,LOW OUT	บุชเกียร์,LOW OUT	1			
92139B	92139-0309	BUSHING,25.0X31.0X9.4	บุช 25.0X31.0X9.4 มม.	2			
92139C	92139-0324	BUSHING,28.1X31.0X13.5	บุช 28.1X31.0X13.5 มม.	1			
92139D	92139-0734	BUSHING,28.1X31.0X11.5	บุช 28.1X31.0X11.5 มม.	1			
92152	92152-0885	COLLAR	ปลอก	1			
92200	92200-0050	WASHER,28.3X34.0X1.6	แหวนรอง 28.3X34.0X1.6 มม.	5			
92200A	92200-0138	WASHER,22.1X32.0X1.4	แหวนรอง 22.1X32.0X1.4 มม.	2			
92200B	92200-1522	WASHER,25.8X40.5X1.5	แหวนรอง 25.8X40.5X1.5 มม.	2			
92200C	92200-1523	WASHER,25.2X37.0X1.0	แหวนรอง 25.2X37.0X1.0 มม.	2			

'19 ZX1002 EKFA

Engine-เครื่องยนต์

GROUP NO.

10

This page covers:

Transmission-เฟื่องเกียรติถ่ายทอดกำลัง(2/2)

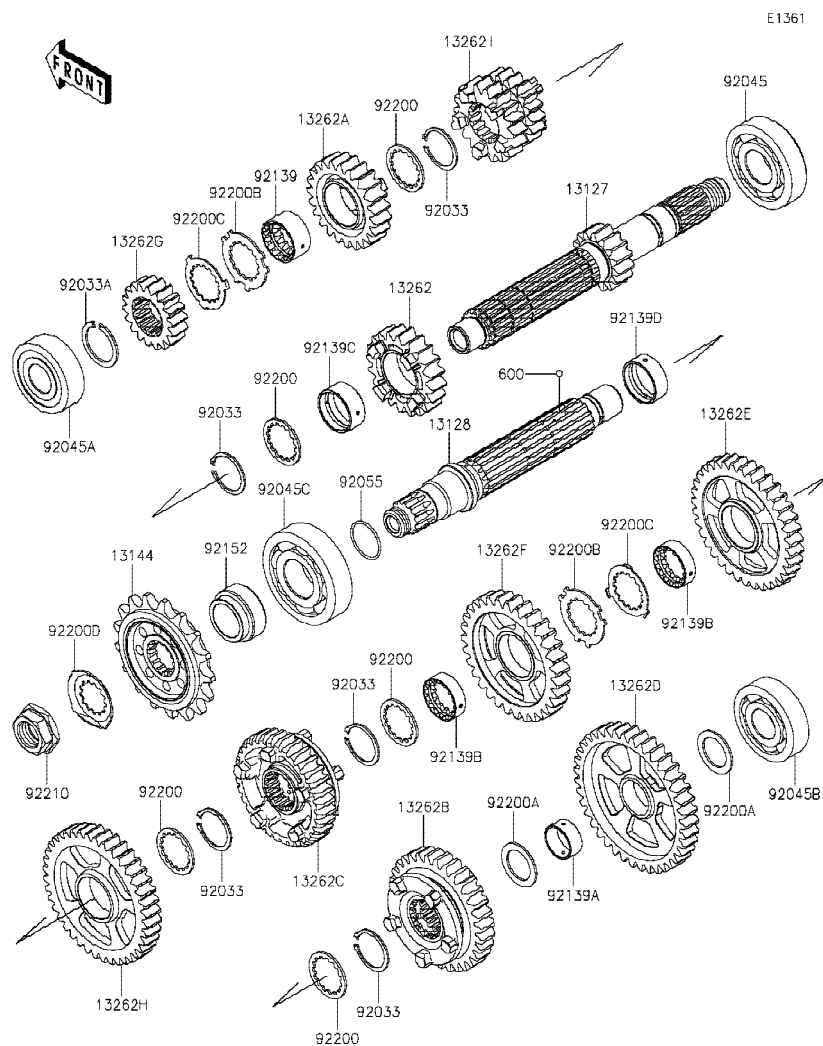

Ref	Part No.	Description-English	Description-Thai	Quantity-ZX1002		
No.	หมายเลขอะไหล่	ชื่ออะไหล่-อังกฤษ	ชื่ออะไหล่-ไทย	'19		
				EKFA		
92200D	92200-1720	WASHER	แหวนรอง	1		
92210	92210-0850	NUT,20MM	น็อต 20 มม.	1		
600	600A0500	BALL-STEEL,5/32	เม็ดลูกปืน 5/32	3		

This catalog covers:

'19 ZX1002 EKFA

Engine-เครื่องยนต์

GROUP NO.

11

This page covers:

Gear Change Drum/Shift Fork(s)-กระปุกเกียร์/ก้ามปูเกียร์

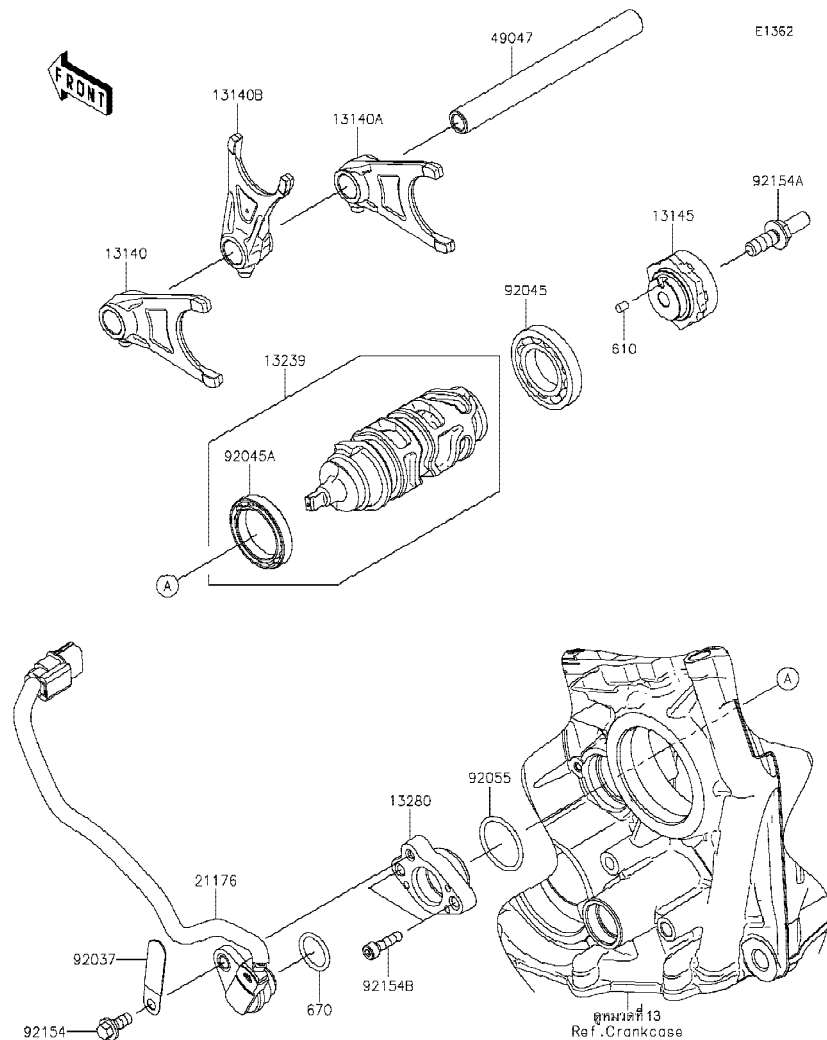

Ref No.	Part No. หมายเลขอะไหล่	Description-English ชื่ออะไหล่-อังกฤษ	Description-Thai ชื่ออะไหล่-ไทย	Quantity-ZX1002			
				'19 EKFA			
13140	13140-0064	FORK-SHIFT,OUTPUT,LH	ก้ามปูเกียร์	1			
13140A	13140-0065	FORK-SHIFT,OUTPUT,RH	ก้ามปูเกียร์	1			
13140B	13140-0650	FORK-SHIFT,INPUT,CNT	ก้ามปูเกียร์	1			
13145	13145-0051	CAM-CHANGE DRUM	ลูกเบี้ยวเปลี่ยนเกียร์	1			
13239	13239-0041	DRUM-ASSY-CHANGE	กระปุกเกียร์(ชุด)	1			
13280	13280-0846	HOLDER,GEAR POSITION SENSOR	ขายึด	1			
21176	21176-0820	SENSOR,GEAR POSITION	ตัววัดตำแหน่งเกียร์	1			
49047	49047-0623	ROD-SHIFT	แกนก้ามปูเกียร์	1			
92037	92037-1539	CLAMP,L=45	เข็มขัดรัด L=45 มม.	1			
92045	92045-1045	BEARING-BALL,16005	ดัดับลูกปืน #6005	1			
92045A	92045-1152	BEARING-BALL,6806	ดัดับลูกปืน #6806	1			
92055	92055-091	RING-O,27.7X2.4	โอริง 27.7X2.4 มม.	1			
92154	92154-1797	BOLT,FLANGED,6X14	โบลท์ 6X14 มม.	1			
92154A	92154-1883	BOLT	โบลท์	1			
92154B	92154-2084	BOLT,SOCKET,5X20	โบลท์ 5X20 มม.	2			
610	610A0406	ROLLER,4X6	สลัก 4X6 มม.	1			
670	670D2018	O RING,18MM	โอริง 18 มม.	1			

This catalog covers:
'19 ZX1002 EKFA

Engine-เครื่องยนต์

GROUP NO.

12

This page covers:

Gear Change Mechanism-คันเกียร์

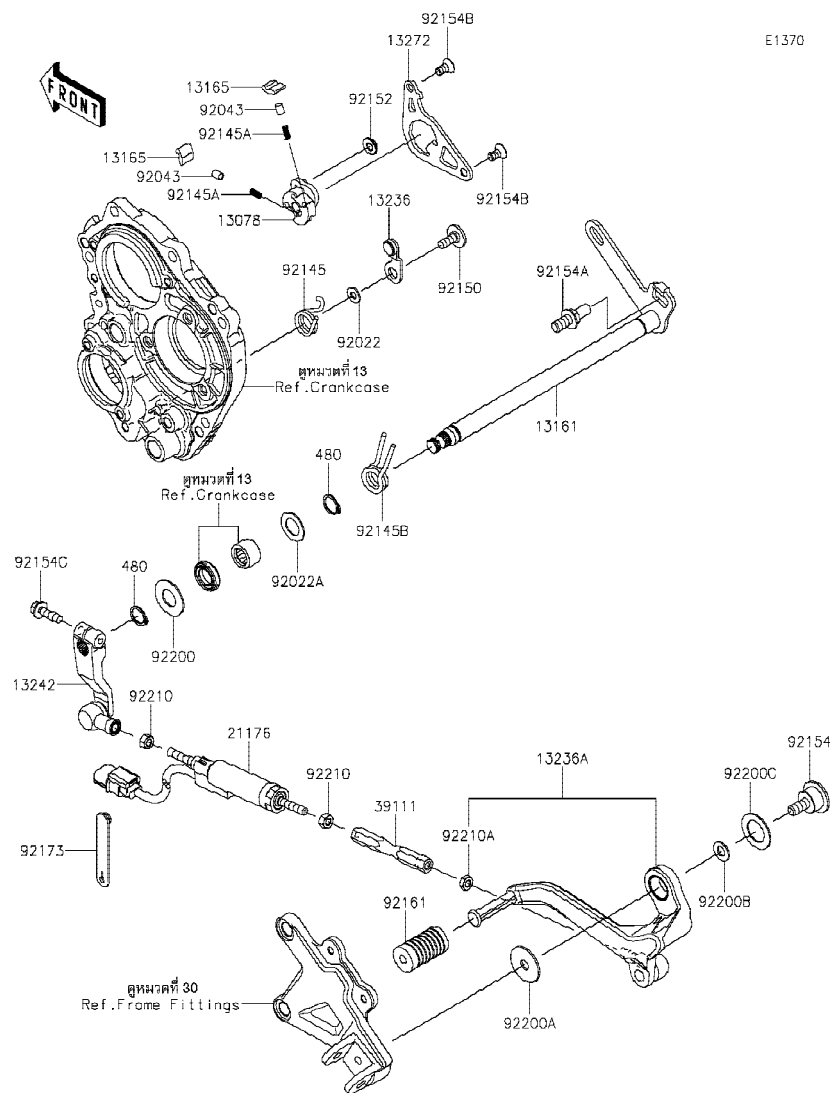

E1370

Ref No.	Part No. หมายเลขอะไหล่	Description-English ชื่ออะไหล่-อังกฤษ	Description-Thai ชื่ออะไหล่-ไทย	Quantity-ZX1002			
				'19 EKFA			
13078	13078-0012	RATCHET	ฟันจับเฟือง	1			
13161	13161-0078	LEVER-COMP-CHANGE SHAFT	แกนเกียร์	1			
13165	13165-0018	PAWL	แผ่นเลื่อนเกียร์	2			
13236	13236-0192	LEVER-COMP, POSITION	ขาล็อคเกียร์	1			
13236A	13236-0769	LEVER-COMP, CHANGE PEDAL	คันเกียร์	1			
13242	13242-0128	LEVER-ASSY-CHANGE	ขาต่อคันเกียร์	1			
13272	13272-2171	PLATE	แผ่นรอง	1			
21176	21176-0850	SENSOR, QUICK SHIFTER	ตัววัดคันเกียร์	1			
39111	39111-0338	ROD-TIE	ก้านต่อ	1			
92022	92022-1827	WASHER, 6X12.8X1.2	แหวนรอง 6X12.8X1.2 มม.	1			
92022A	92022-272	WASHER, 14.3X24X1	แหวนรองลูกปืนเกียร์	1			
92043	92043-1676	PIN, PLUNGER	สลัก	2			
92145	92145-0849	SPRING	สปริง	1			
92145A	92145-1490	SPRING	สปริง	2			
92145B	92145-1734	SPRING	สปริงแกนเกียร์	1			
92150	92150-1673	BOLT, SOCKET, 6X16	โบลท์ 6X16 มม.	1			
92152	92152-1414	COLLAR	บุช	1			
92154	92154-1884	BOLT	โบลท์	1			
92154A	92154-1885	BOLT, RETURN SPRING	โบลท์	1			
92154B	92154-1886	BOLT, TORX, 6X8.7	โบลท์ 6X8.7 มม.	2			
92154C	92154-2090	BOLT, FLANGED, 6X20	โบลท์ 6x20 มม.	1			
92161	92161-0871	DAMPER	ยางคันเกียร์	1			
92173	92173-1526	CLAMP	เข็มขัด	1			
92200	92200-0265	WASHER	แหวนรอง	1			
92200A	92200-0810	WASHER, 8.2X30X1.5	แหวนรอง 8.2X30X1.5 มม.	1			
92200B	92200-0811	WASHER, 8.2X18X1.2	แหวนรอง 8.2X18X1.2 มม.	1			
92200C	92200-0812	WASHER, 18.3X30X1	แหวนรอง 18.3X30X1 มม.	1			
92210	92210-1100	NUT, 6MM	น็อต 6 มม.	2			
92210A	92210-1101	NUT, LEFT HANDED, 6MM	น็อต 6 มม.	1			
480	480J1400	CIRCLIP-TYPE-C, 14MM	ปืนล๊อค C-14 มม.	2			

This catalog covers:
'19 ZX1002 EKFA

Engine-เครื่องยนต์

GROUP NO.
13

This page covers:
Crankcase-แคร้งเครื่องยนต์(1/2)

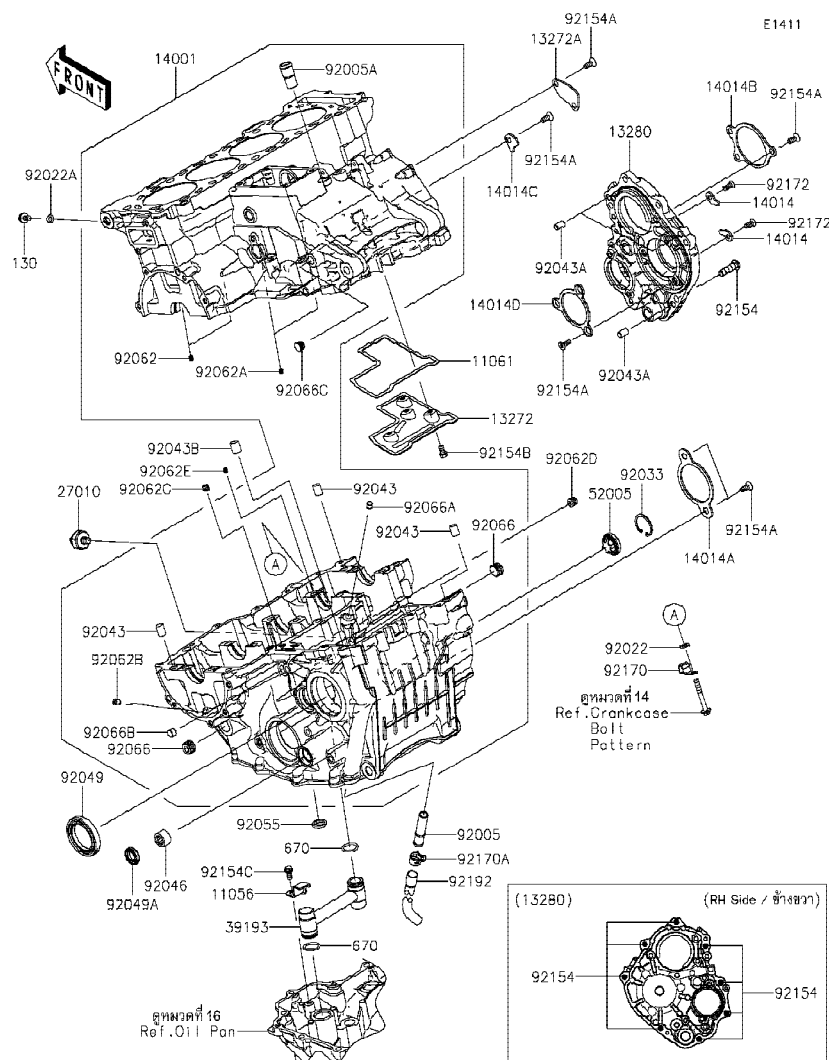

Ref No.	Part No. หมายเลขอะไหล่	Description-English ชื่ออะไหล่-อังกฤษ	Description-Thai ชื่ออะไหล่-ไทย	Quantity-ZX1002		
				'19 EKFA		
11056	11056-0189	BRACKET,OIL PIPE	ขายึดท่อน้ำมัน	1		
11061	11061-0435	GASKET,BREATHER ROOM	ปะเก็น	1		
13272	13272-0886	PLATE,BREATHER ROOM	แผ่นกันห้องหายใจ	1		
13272A	13272-0887	PLATE	แผ่นกัน	1		
13280	13280-0859	HOLDER,TRANSMISSION	ขายึด	1		
14001	14001-0700	SET-CRANKCASE	แคร้งเครื่องยนต์(ชุด)	1		
14014	14014-0042	PLATE-POSITION	แผ่นล๊อค	2		
14014A	14014-0044	PLATE-POSITION	แผ่นล๊อค	1		
14014B	14014-0046	PLATE-POSITION	แผ่นล๊อค	1		
14014C	14014-0559	PLATE-POSITION	แผ่นล๊อค	1		
14014D	14014-0560	PLATE-POSITION	แผ่นล๊อค	1		
27010	27010-1313	SWITCH,OIL PRESSURE	สวิตช์แรงดันน้ำมันเครื่อง	1		
39193	39193-0061	PIPE-OIL	ท่อน้ำมัน	1		
52005	52005-1120	GAUGE	เกจวัดระดับน้ำมันเกียร์	1		
92005	92005-0126	FITTING	ข้อต่อ	1		
92005A	92005-1238	FITTING,BREATHER	ข้อต่อท่อ	1		
92022	92022-1523	WASHER,6.5X13X2.0	แหวนรอง 6.5X13X2.0 มม.	1		
92022A	92022-304	WASHER,6.2X11X1	แหวนรอง 6.2X11X1 มม.	1		
92033	92033-1305	RING-SNAP	คลิปล๊อค	1		
92043	92043-1506	PIN,10X14	สลัก 10x14 มม.	3		
92043A	92043-1567	PIN,8X14	สลัก 8X14 มม.	3		
92043B	92043-4009	PIN,10.1X12X14	สลัก 10.1X12X14 มม.	1		
92046	92046-0043	BEARING-NEEDLE,HK1412FM	ลูกปืนราวเกียร์	1		
92049	92049-0068	SEAL-OIL,TC38 57 8	ซีล	1		
92049A	92049-1520	SEAL-OIL,TC14245	ซีลแกนเกียร์	1		
92055	92055-0211	RING-O	โอริง	1		
92062	92062-0004	NOZZLE	หัวฉีด	2		
92062A	92062-0010	NOZZLE	หัวฉีด	2		
92062B	92062-0012	NOZZLE	เข็มดูป	1		
92062C	92062-0020	NOZZLE,8X8	เข็มดูป	1		

This catalog covers:
'19 ZX1002 EKFA

Engine-เครื่องยนต์

GROUP NO.
13

This page covers:
Crankcase-แคร้งเครื่องยนต์(2/2)

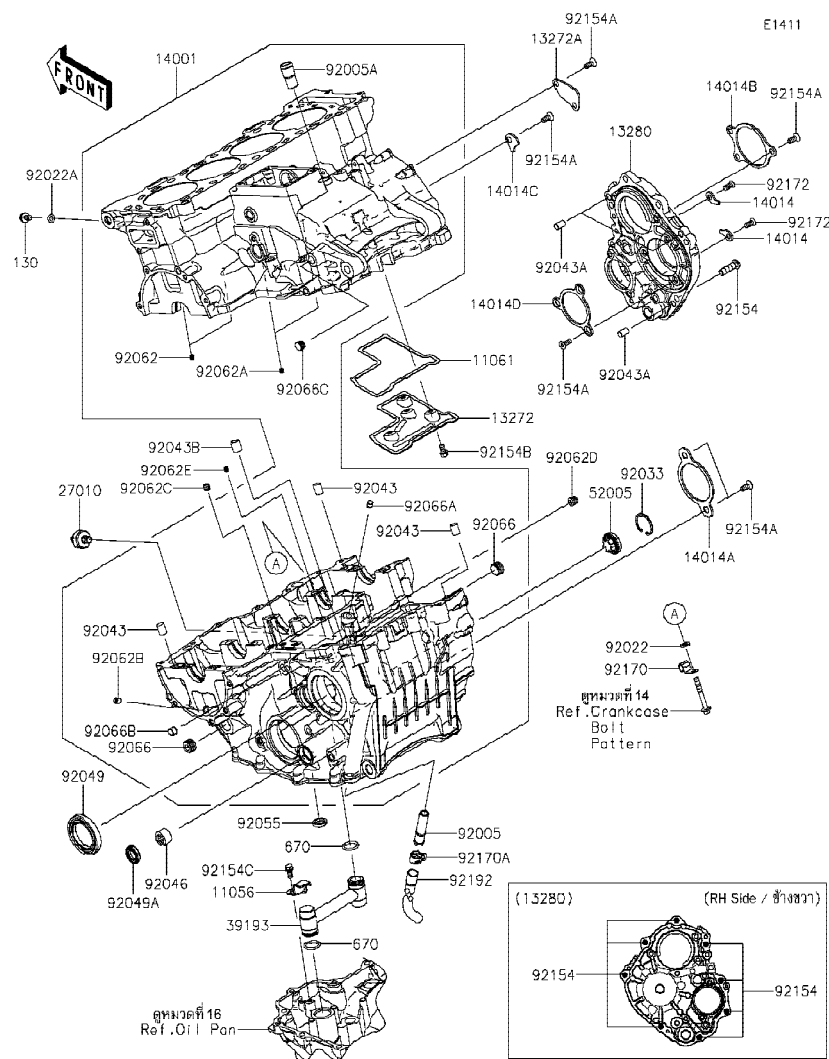

Ref No.	Part No. หมายเลขอะไหล่	Description-English ชื่ออะไหล่-อังกฤษ	Description-Thai ชื่ออะไหล่-ไทย	Quantity-ZX1002			
				'19 EKFA			
92062D	92062-0021	NOZZLE,10X10	เข็มฉีดยา	1			
92062E	92062-1081	NOZZLE,6X8,SILVER	เข็มฉีดยา	1			
92066	92066-0839	PLUG	น็อต	2			
92066A	92066-1012	PLUG,OIL LINE,7.2X8	จุกยาง	1			
92066B	92066-1013	PLUG	น็อต	1			
92066C	92066-1110	PLUG	จุกอุดแคร้ง	1			
92154	92154-0415	BOLT,TORX,8X28	โบลท์ทอร์ค 8X28 มม.	8			
92154A	92154-1821	BOLT,TORX,6X11.7	โบลท์ 6X11.7 มม.	11			
92154B	92154-1887	BOLT,FLANGED,6X10	โบลท์ 6X10 มม.	4			
92154C	92154-1888	BOLT,FLANGED-SMALL,6X12	โบลท์ 6X12 มม.	1			
92170	92170-1804	CLAMP	คลิปล็อค	1			
92170A	92170-1938	CLAMP	เข็มขัดรัด	1			
92172	92172-0961	SCREW,TORX,6X14	สกรู 6X14 มม.	2			
92192	92192-0985	TUBE,10.5X13X80	ท่อยาง	1			
130	130BD0610	BOLT-FLANGED,6X10	โบลท์ 6X10 มม.	1			
670	670D2018	O RING,18MM	โอริง 18 มม.	2			

This catalog covers:
'19 ZX1002 EKFA

Engine-เครื่องยนต์

GROUP NO.

14

This page covers:

Crankcase Bolt Pattern-แบบแสดงตำแหน่งโบลท์แครงเครื่องยนต์

E1412

(Upper Case / แครงเครื่อง-ตัวบน)

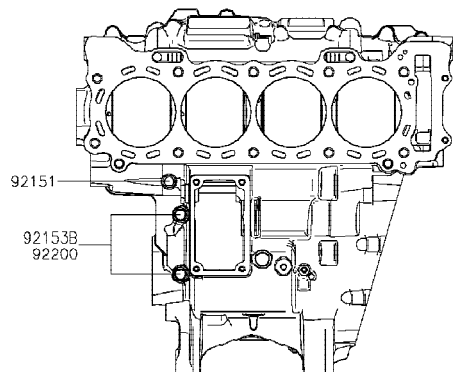

(Lower Case / แครงเครื่อง-ตัวล่าง)

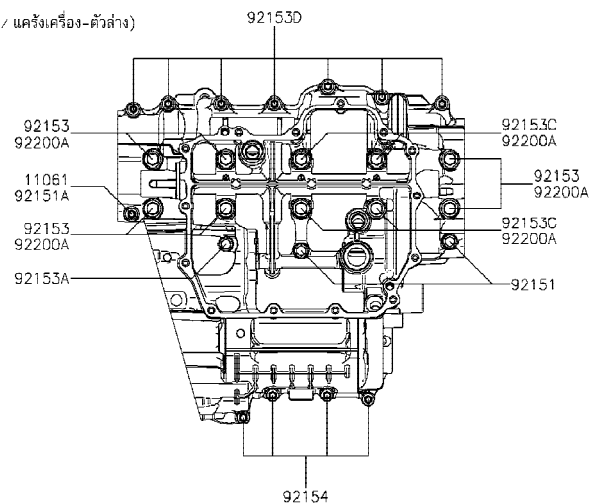

Ref No.	Part No. หมายเลขอะไหล่	Description-English ชื่ออะไหล่-อังกฤษ	Description-Thai ชื่ออะไหล่-ไทย	Quantity-ZX1002			
				'19 EKFA			
11061	11061-0262	GASKET,6.2X13.5X1.0	แหวนปะเก็น	1			
92151	92151-1223	BOLT,FLANGED,7X50	โบลท์ 7X50 มม.	3			
92151A	92151-1791	BOLT,6X60	โบลท์ 6X60 มม.	1			
92153	92153-0447	BOLT,FLANGED,9X100	โบลท์ 9X100 มม.	6			
92153A	92153-1041	BOLT,FLANGED,7X45	โบลท์ 7X45 มม.	1			
92153B	92153-1110	BOLT,8X63	โบลท์ 8X63 มม.	2			
92153C	92153-1449	BOLT,FLANGED,9X113	โบลท์ 9X113 มม.	4			
92153D	92153-1575	BOLT,FLANGED,6X45	โบลท์ 6X45 มม.	7			
92154	92154-0861	BOLT,FLANGED,6X40	โบลท์ 6X40 มม.	4			
92200	92200-0047	WASHER,8.2X16X1.6	แหวนรอง 8.2X16X1.6 มม.	2			
92200A	92200-0115	WASHER,9.2X19X2.3	แหวนรอง 9.2X19X2.3 มม.	10			

This catalog covers:
'19 ZX1002 EKFA

Engine-เครื่องยนต์

GROUP NO.
15

This page covers:
Engine Cover(s)-ฝาครอบเครื่องยนต์

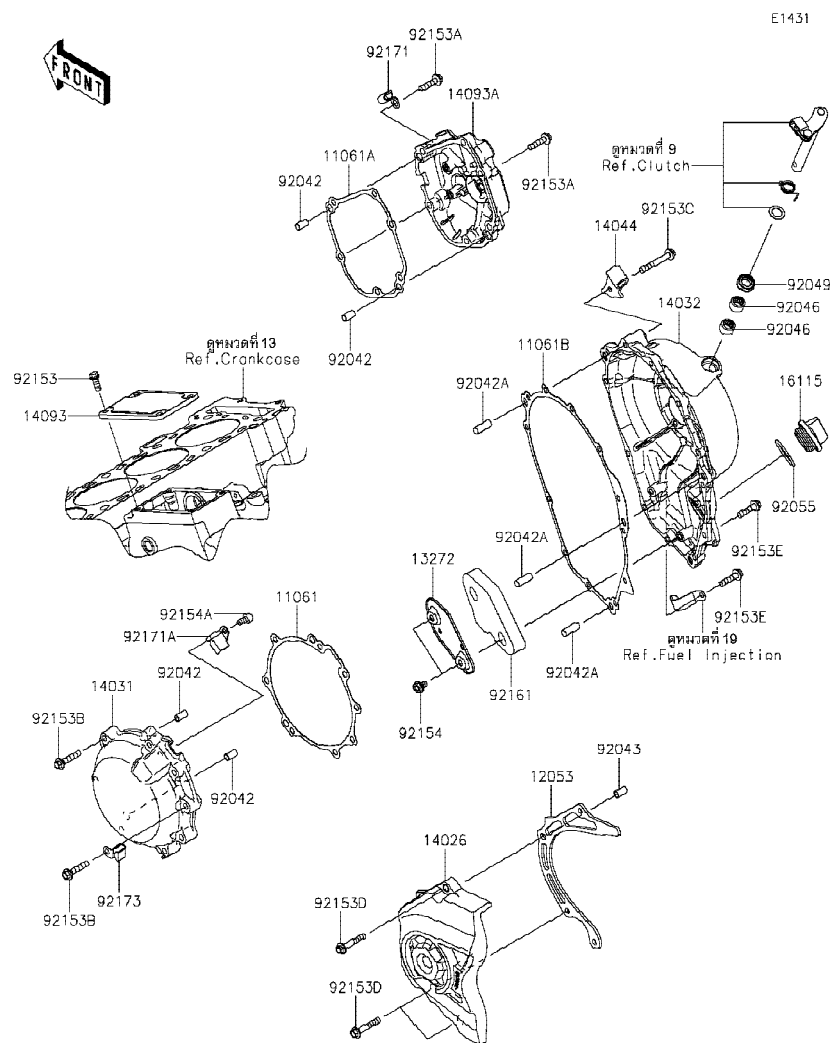

Ref No.	Part No. หมายเลขอะไหล่	Description-English ชื่ออะไหล่-อังกฤษ	Description-Thai ชื่ออะไหล่-ไทย	Quantity-ZX1002			
				'19 EKFA			
11061	11061-0441	GASKET,GENERATOR COVER	ปะเก็นฝาครอบจานไฟ	1			
11061A	11061-0442	GASKET,PULSER COVER	ปะเก็นฝาครอบคอยล์สัญญาณ	1			
11061B	11061-0735	GASKET	ปะเก็นฝาครอบ	1			
12053	12053-0229	GUIDE-CHAIN	ตัวกันโซ่	1			
13272	13272-0892	PLATE	แผ่นรอง	1			
14026	14026-0124	COVER-CHAIN	ฝาครอบสเตอร์	1			
14031	14031-0615	COVER-GENERATOR	ฝาครอบจานไฟ	1			
14032	14032-0635	COVER-CLUTCH	ฝาครอบคลัทช์	1			
14044	14044-0566	HOLDER-CABLE	ขวยึดสายคลัทช์	1			
14093	14093-0759	COVER,STARTER	ฝาครอบ	1			
14093A	14093-0871	COVER,PULSER	ฝาครอบคอยล์สัญญาณ	1			
16115	16115-1009	CAP-OIL FILLER	ฝาปิดน้ำมันเครื่อง	1			
92042	92042-007	PIN,DOWEL,6.3X8X14	สลักนุช 6.3X8X14 มม.	4			
92042A	92042-044	PIN,DOWEL,8X22	สลักนุช 8X22 มม.	3			
92043	92043-1263	PIN,6.2X8X14	สลัก 6.2X8X14 มม.	1			
92046	92046-0034	BEARING-NEEDLE,HK1210FM	ดัดับลูกปืนเข็ม	2			
92049	92049-1475	SEAL-OIL,CLUTCH RELEASE	ซีลขาคดคลัทช์	1			
92055	92055-049	RING-O,31.5X2.6	โอริง 31.5X2.6 มม.	1			
92153	92153-0695	BOLT,6X16	โบลท์ 6X16 มม.	4			
92153A	92153-1569	BOLT,FLANGED,6X25	โบลท์ 6X25 มม.	6			
92153B	92153-1574	BOLT,FLANGED,6X30	โบลท์ 6X30 มม.	8			
92153C	92153-1575	BOLT,FLANGED,6X45	โบลท์ 6X45 มม.	1			
92153D	92153-1579	BOLT,FLANGED,6X35	โบลท์ 6X35 มม.	3			
92153E	92153-1716	BOLT,FLANGED,6X25	โบลท์ 6X25 มม.	11			
92154	92154-0492	BOLT,FLANGED,6X10	โบลท์ 6X10 มม.	2			
92154A	92154-1889	BOLT,SOCKET,6X12	โบลท์ 6X12 มม.	1			
92161	92161-0873	DAMPER,CLUTCH COVER	ยาง	1			
92171	92171-0534	CLAMP	เหล็กคล้อง	1			
92171A	92171-0938	CLAMP	คลิปรัด	1			
92173	92173-0082	CLAMP	ตัวคล้องท่อ	1			

This catalog covers:
'19 ZX1002 EKFA

Engine-เครื่องยนต์

GROUP NO.
16

This page covers:
Oil Pan-อ่างน้ำมันเครื่อง

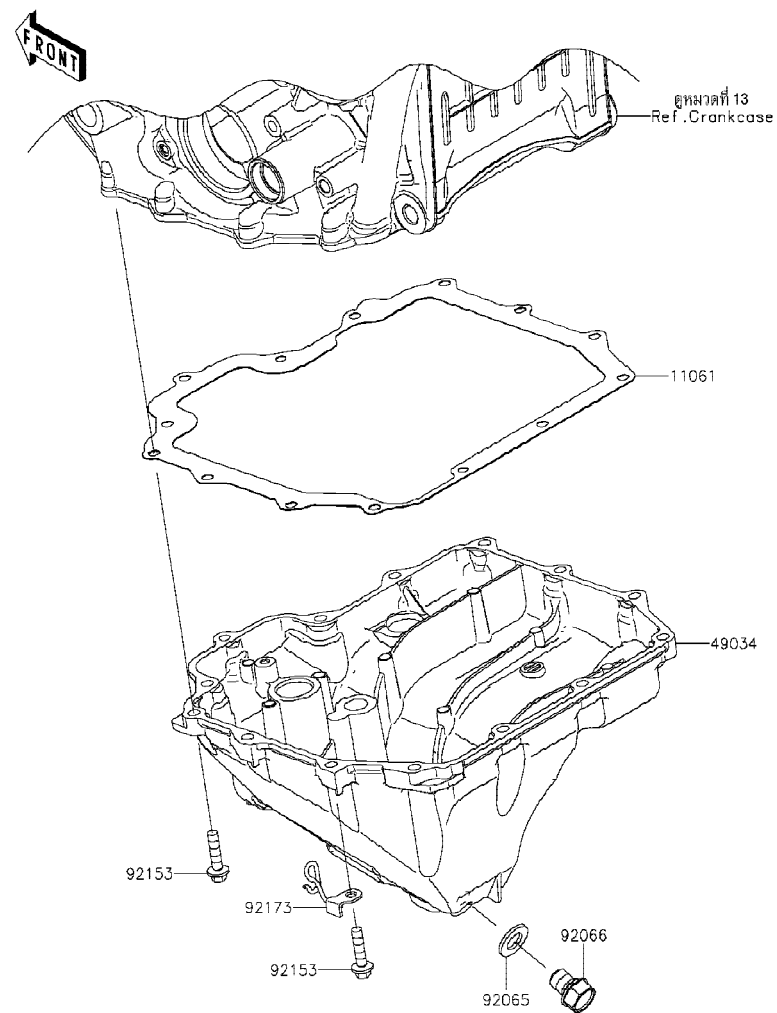

E1434

Ref No.	Part No. หมายเลขอะไหล่	Description-English ชื่ออะไหล่-อังกฤษ	Description-Thai ชื่ออะไหล่-ไทย	Quantity-ZX1002			
				'19 EKFA			
11061	11061-0747	GASKET,OIL PAN	ปะเก็นอ่างน้ำมันเครื่อง	1			
49034	49034-0564	PAN-OIL	อ่างน้ำมันเครื่อง	1			
92065	92065-097	GASKET,12X22X2	ปะเก็นโบลท์ถ่ายน้ำมันเครื่อง	1			
92066	92066-0079	PLUG,12X15	โบลท์อ่างน้ำมันเครื่อง	1			
92153	92153-1569	BOLT,FLANGED,6X25	โบลท์ 6X25 มม.	14			
92173	92173-1555	CLAMP	เหล็กคล้อง	1			

This catalog covers:
'19 ZX1002 EKFA

Engine-เครื่องยนต์

GROUP NO.

17

This page covers:
Throttle-ชุดลิ้นเร่ง(1/2)

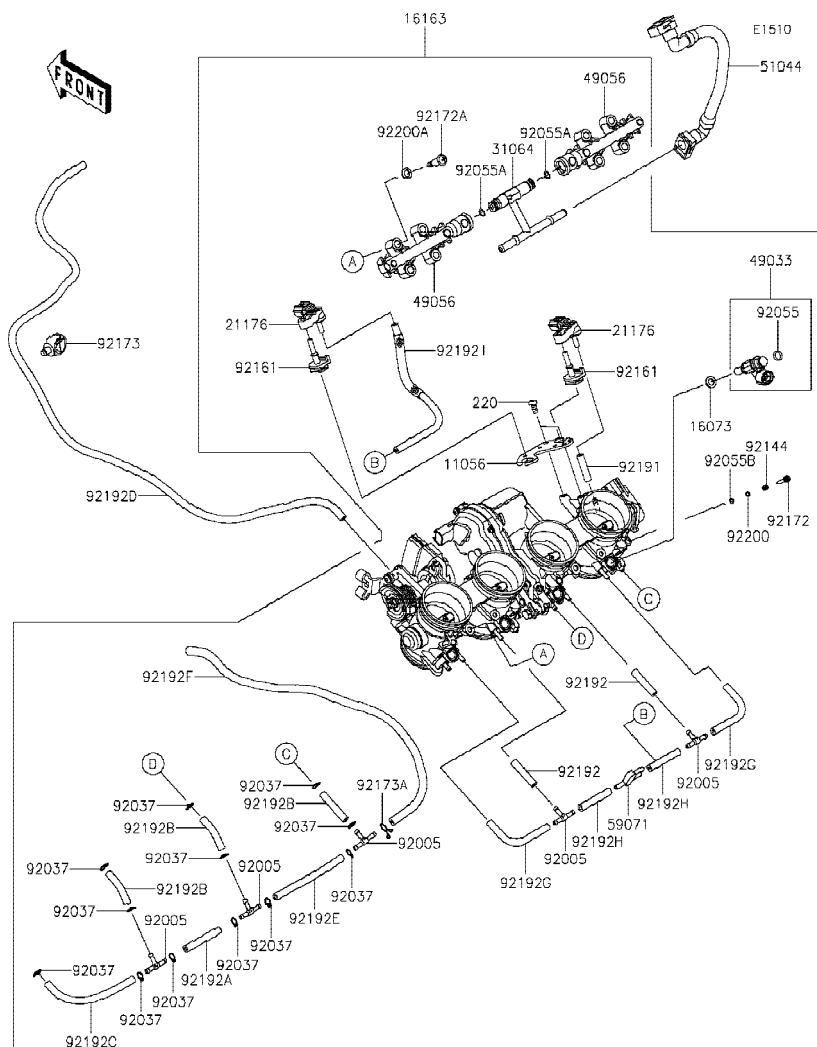

Ref No.	Part No. หมายเลขอะไหล่	Description-English ชื่ออะไหล่-อังกฤษ	Description-Thai ชื่ออะไหล่-ไทย	Quantity-ZX1002			
				'19 EKFA			
11056	11056-7844	BRACKET	ขายึด	1			
16073	16073-0848	INSULATOR	แผ่นฉนวน	4			
16163	16163-0986	THROTTLE-ASSY	ลิ้นเร่ง(ชุด)	1			
21176	21176-0111	SENSOR,PRESSURE	ตัววัดแรงดัน	2			
31064	31064-0686	PIPE-COMP	ท่อ	1			
49033	49033-0564	NOZZLE-INJECTION	หัวฉีด	4			
49056	49056-0046	PIPE-INJECTION	ท่อหัวฉีด	2			
51044	51044-0859	TUBE-ASSY,FUEL	ท่อน้ำมันเชื้อเพลิง	1			
59071	59071-0022	JOINT	ข้อต่อ	1			
92005	92005-1380	FITTING	ข้อต่อ	5			
92037	92037-1124	CLAMP,TUBE	คลิปรัดท่อยาง	12			
92055	92055-0124	RING-O,INJECTION NOZZLE	โอริงหัวฉีด	4			
92055A	92055-0761	RING-O	โอริง	2			
92055B	92055-0840	RING-O	โอริง	4			
92144	92144-1674	SPRING,THROTTLE STOP SCREW	สปริงสกรูปรับอากาศ	4			
92161	92161-0673	DAMPER	ยางรอง	2			
92172	92172-0156	SCREW	สกรูปรับอากาศ	4			
92172A	92172-0828	SCREW,PIPE INJECTION	สกรู	4			
92173	92173-0736	CLAMP,12MM DIA.	คลิปรัด 12 มม.	1			
92173A	92173-1568	CLAMP	คลิปรัด	1			
92191	92191-1550	TUBE,3.2X7.4X30	ท่อยาง	1			
92192	92192-1234	TUBE,3.2X7.4X35	ท่อยาง	2			
92192A	92192-1349	TUBE,3.5X7.5X55	ท่อยาง	1			
92192B	92192-1494	TUBE,3.5X7.5X40	ท่อยาง	3			
92192C	92192-1497	TUBE,3.5X7.5X125	ท่อยาง	1			
92192D	92192-1499	TUBE	ท่อยาง	1			
92192E	92192-1521	TUBE,3.5X7.5X100	ท่อยาง	1			
92192F	92192-1612	TUBE,L=450	ท่อยาง L=450 มม.	1			
92192G	92192-1616	TUBE,3.2X7.4X85	ท่อยาง	2			
92192H	92192-1617	TUBE,3.2X7.4X45	ท่อยาง	2			

This catalog covers:
'19 ZX1002 EKFA

Engine-เครื่องยนต์

GROUP NO.
17

This page covers:
Throttle-ชุดลิ้นเร่ง(2/2)

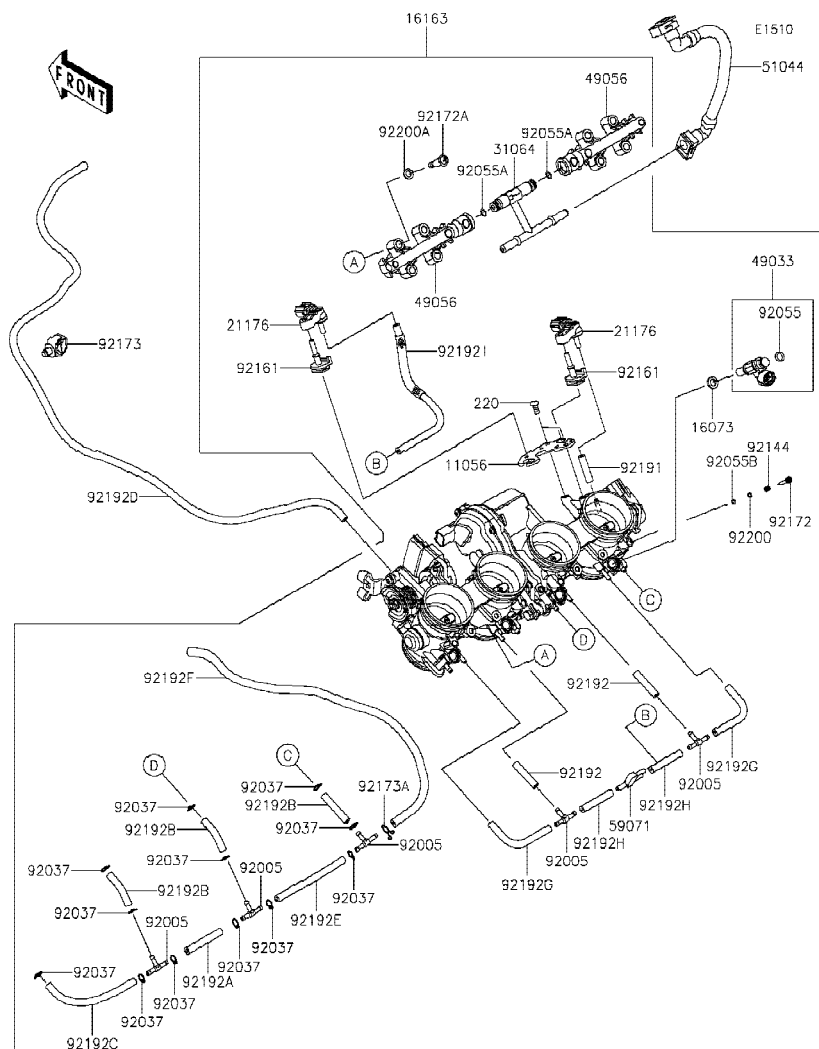

Ref No.	Part No. หมายเลขอะไหล่	Description-English ชื่ออะไหล่-อังกฤษ	Description-Thai ชื่ออะไหล่-ไทย	Quantity-ZX1002			
				'19 EKFA			
92192I	92192-1618	TUBE,3.2X7.4X200	ท่อยาง	1			
92200	92200-1564	WASHER,PILOT AIR SCREW	แหวนรองสกรูปรับอากาศ	4			
92200A	92200-3807	WASHER	แหวนรอง	4			
220	220AA0510	SCREW-PAN-CROS,5X10	สกรู 5X10 มม.	2			

This catalog covers:

'19 ZX1002 EKFA

Engine-เครื่องยนต์

GROUP NO.

18

This page covers:

Fuel Pump-ปั้มน้ำมันเชื้อเพลิง

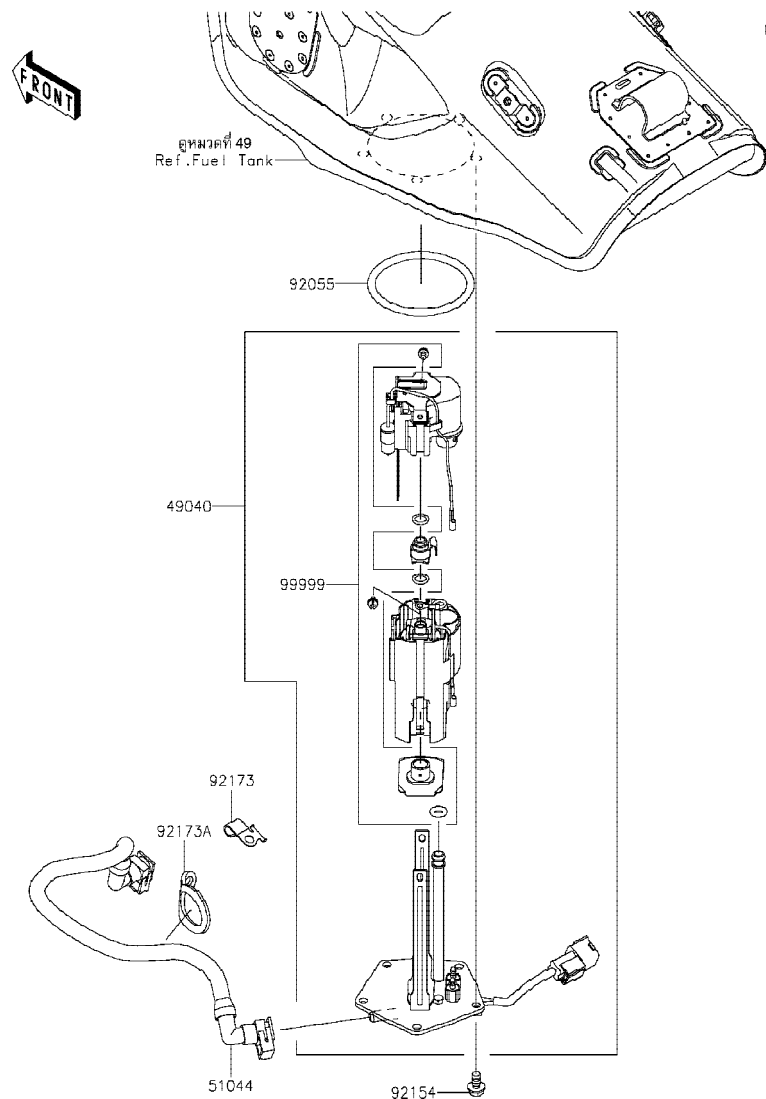

E1520

Ref No.	Part No. หมายเลขอะไหล่	Description-English ชื่ออะไหล่-อังกฤษ	Description-Thai ชื่ออะไหล่-ไทย	Quantity-ZX1002			
				'19			
				EKFA			
49040	49040-0750	PUMP-FUEL	ปั้มน้ำมันเชื้อเพลิง(ชุด)	1			
51044	51044-0858	TUBE-ASSY,FUEL	ท่อน้ำมันเชื้อเพลิง	1			
92055	92055-0210	RING-O,70.6X5.7	โอริง 70.6X5.7 มม.	1			
92154	92154-1848	BOLT,FLANGED,6X12	โบลท์ 6X12 มม.	5			
92173	92173-0831	CLAMP	เหล็กคล้อง	1			
92173A	92173-0832	CLAMP	สายคล้อง	1			
99999	99999-0521	KIT,FUEL FILTER	ไส้กรองน้ำมันเชื้อเพลิง(ชุด)	1			

'19 ZX1002 EKFA

Engine-เครื่องยนต์

19

Fuel Injection-ตัววัดและส่งสัญญาณ

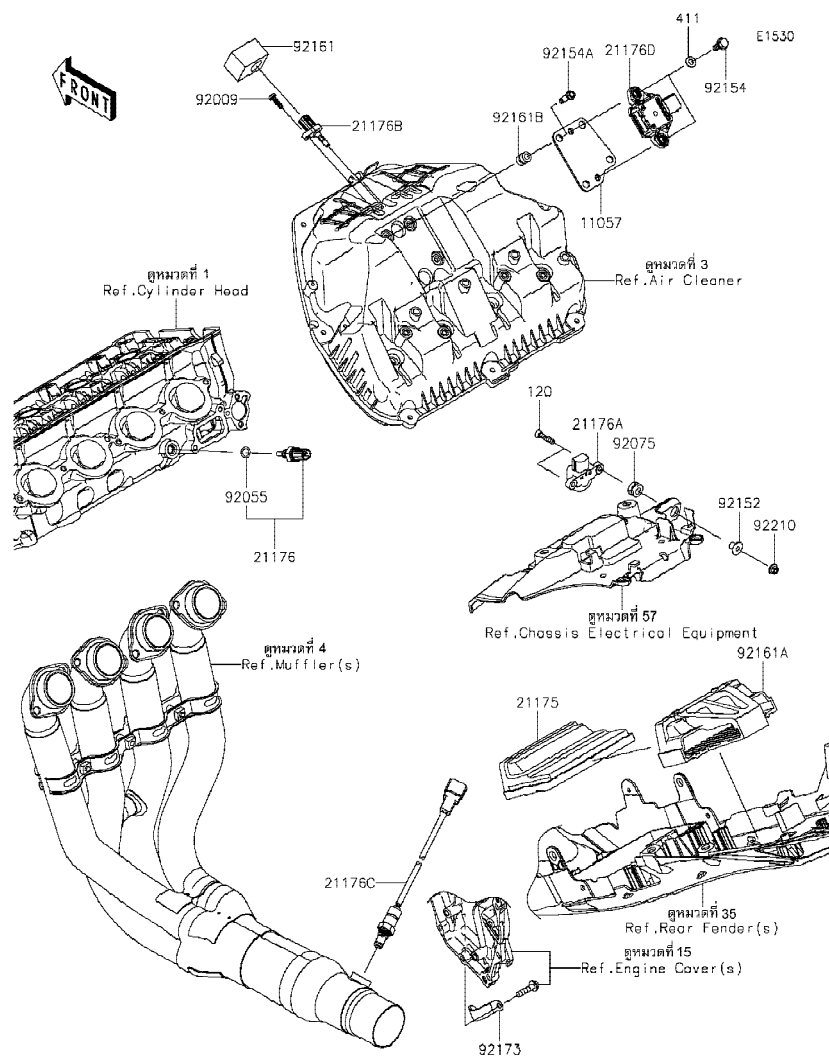

Ref No.	Part No.	Description-English	Description-Thai	Quantity-ZX1002			
				'19			
				EKFA			
11057	11057-1847	BRACKET,GYRO SENSOR	ขายึด,GYRO SENSOR	1			
21175	21175-1431	CONTROL UNIT-ELECTRONIC	ตัวควบคุมอิเล็กทรอนิกส์	1			
21176	21176-0009	SENSOR,WATER TEMP	ตัววัดอุณหภูมิ	1			
21176A	21176-0026	SENSOR,VEHICLE-DOWN	ตัววัดการดัดน้ำมัน	1			
21176B	21176-0048	SENSOR,AIR TEMPERATURE	ตัววัดอุณหภูมิอากาศ	1			
21176C	21176-0789	SENSOR,OXYGEN	ตัววัดออกซิเจน	1			
21176D	21176-0878	SENSOR,INERTIAL	ตัววัด,INERTIAL	1			
92009	92009-1984	SCREW,TAPPING,5X16	สกรู 5X16 มม.	1			
92055	92055-0016	RING-O,9.5X1.9	โอริง 9.5X1.9 มม.	1			
92075	92075-1912	DAMPER	ลูกยาง	2			
92152	92152-1969	COLLAR	ปลอก	2			
92154	92154-1851	BOLT,FLANGED,6X16	โบลท์ 6X16 มม.	2			
92154A	92154-3841	BOLT,FLANGED,5X13.1	โบลท์ 5X13.1 มม.	4			
92161	92161-0985	DAMPER	ยางรอง	1			
92161A	92161-1719	DAMPER,ECU	ยางสวมกล่องควบคุม	1			
92161B	92161-2142	DAMPER,GYRO SENSOR	ยางรอง,GYRO SENSOR	4			
92173	92173-1549	CLAMP	เหล็กคล้อง	1			
92210	92210-0950	NUT,FLANGED,5MM	น็อต 5 มม.	2			
120	120R0522	BOLT-SOCKET,5X22	โบลท์ 5X22 มม.	2			
411	411S0600	WASHER-PLAIN,6MM	แหวนรอง 6 มม.	2			

This catalog covers:
'19 ZX1002 EKFA

Engine-เครื่องยนต์

GROUP NO.

20

This page covers:

Fuel Evaporative System-ระบบควบคุมไอน้ำมันเชื้อเพลิง

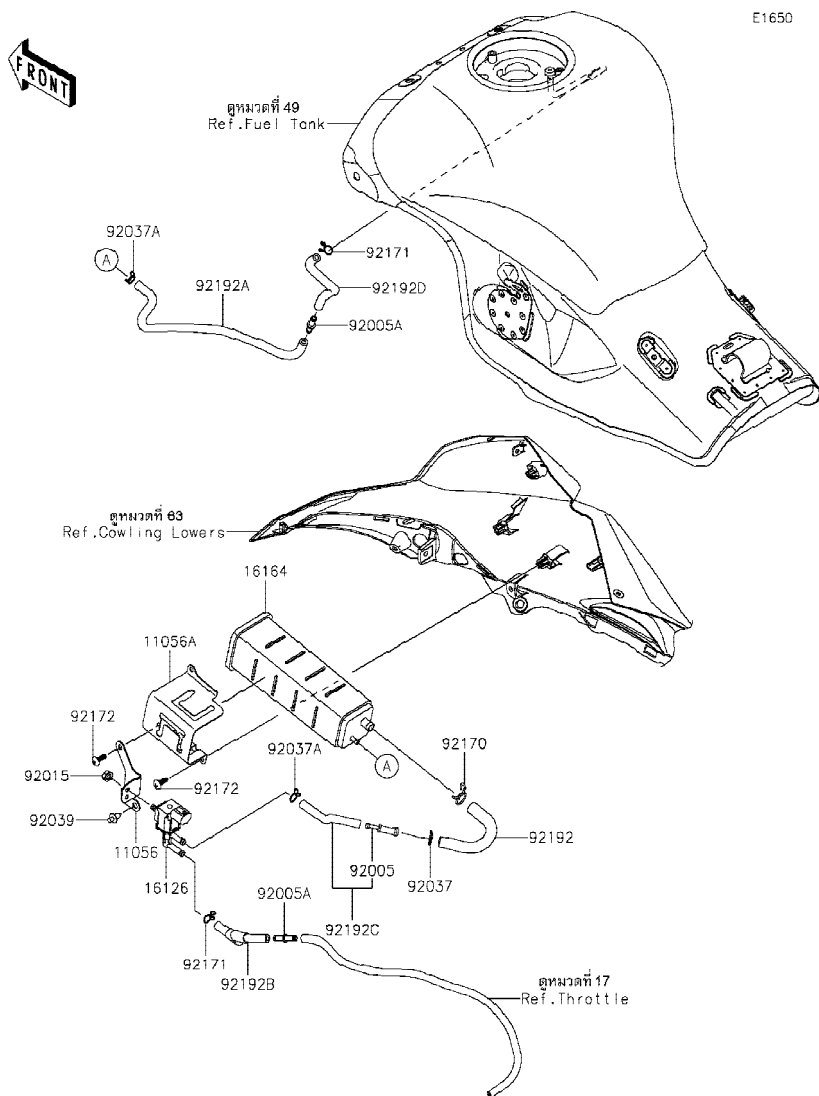

Ref No.	Part No. หมายเลขอะไหล่	Description-English ชื่ออะไหล่-อังกฤษ	Description-Thai ชื่ออะไหล่-ไทย	Quantity-ZX1002			
				'19 EKFA			
11056	11056-7697	BRACKET,SOLENOID VALVE	ขายึด SOLENOID VALVE	1			
11056A	11056-7751	BRACKET,CANISTER	ขายึดคานิสเตอร์	1			
16126	16126-0705	VALVE,SOLENOID	วาล์ว SOLENOID	1			
16164	16164-0009	CANISTER	คานิสเตอร์	1			
92005	92005-0032	FITTING	ข้อต่อท่อ	1			
92005A	92005-0721	FITTING	ข้อต่อท่อ	2			
92015	92015-1367	NUT,FLANGED,6MM	น็อต 6 มม.	1			
92037	92037-1271	CLAMP,12.5MM	เข็มขัดรัดท่อยาง	1			
92037A	92037-1712	CLAMP	เข็มขัดรัดท่อยาง	2			
92039	92039-0068	RIVET	หมุดย้ำ	1			
92170	92170-1695	CLAMP	เข็มขัดรัด	1			
92171	92171-0718	CLAMP	คลิปรัดท่อ	2			
92172	92172-0175	SCREW,TAPPING,5X16	สกรู 5X6 มม.	2			
92192	92192-1502	TUBE,TUBE(VAIVE)-CANISTER	ท่อยาง	1			
92192A	92192-1503	TUBE,CANISTER-FITTING(TANK)	ท่อยาง	1			
92192B	92192-1504	TUBE,VALVE-THROTTLE BODY	ท่อยาง	1			
92192C	92192-1505	TUBE,VALVE-TUBE(CANISTER)	ท่อยาง	1			
92192D	92192-1506	TUBE,FITTING(CANISTER)-TANK	ท่อยาง	1			

This catalog covers:

'19 ZX1002 EKFA

Engine-เครื่องยนต์

GROUP NO.

21

This page covers:

Oil Pump-ปั๊มน้ำมันเครื่อง(1/2)

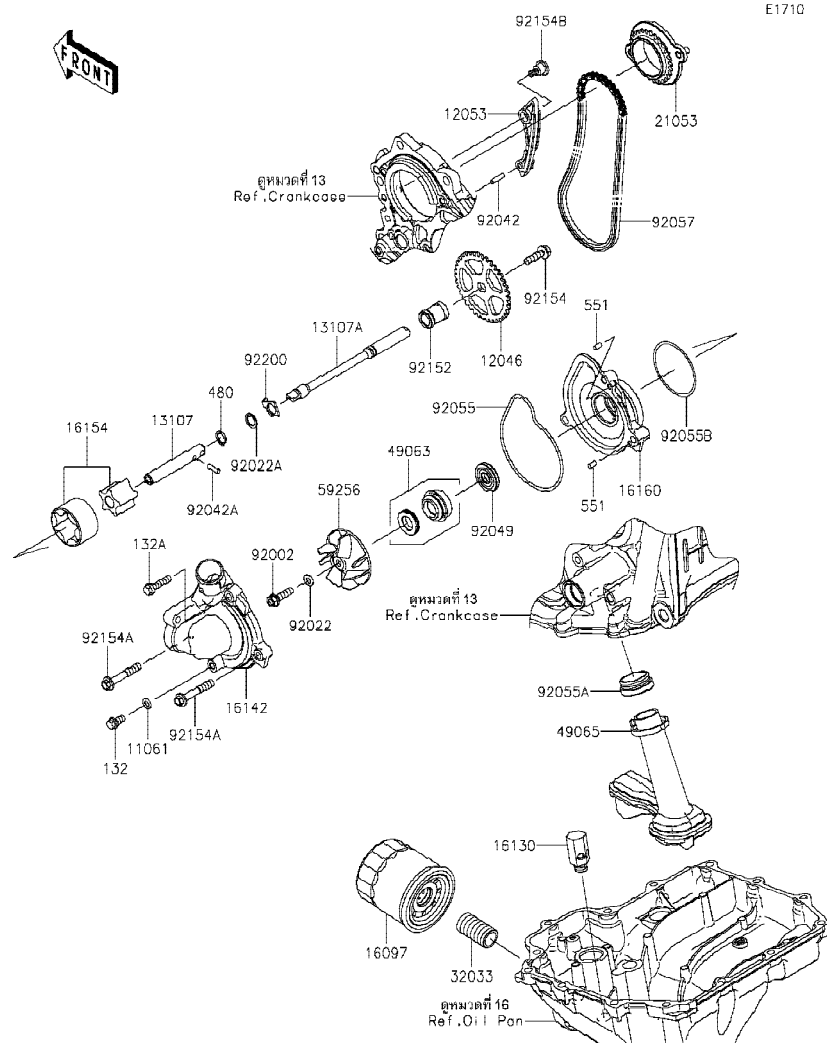

Ref No.	Part No.	Description-English	Description-Thai	Quantity-ZX1002			
				'19			
	หมายเลขอะไหล่	ชื่ออะไหล่-อังกฤษ	ชื่ออะไหล่-ไทย	EKFA			
11061	11061-0107	GASKET	แหวนปะเก็น	1			
12046	12046-0094	SPROCKET,OIL PUMP,38T	เฟืองปั๊มน้ำมันเครื่อง 38 T	1			
12053	12053-0181	GUIDE-CHAIN	ยางรองโซ่	1			
13107	13107-0230	SHAFT,LH	แกนปั๊มน้ำ	1			
13107A	13107-0838	SHAFT,RH	แกนปั๊มน้ำ	1			
16097	16097-0011	FILTER-ASSY-OIL	ไส้กรองน้ำมันเครื่อง	1			
16130	16130-0005	VALVE-ASSY-RELIEF	วาล์วควบคุมแรงดันน้ำมันเครื่อง	1			
16142	16142-0734	COVER-PUMP,WATER	ฝาครอบปั๊มน้ำ	1			
16154	16154-0708	ROTOR-PUMP	ลูกเบี้ยวปั๊มน้ำมัน	1			
16160	16160-0226	BODY,WATER PUMP	เสื้อปั๊มน้ำ	1			
21053	21053-0007	SPROCKET-ASSY,PUMP DRIVE,29T	เฟืองขับปั๊ม 29 T	1			
32033	32033-1535	PIPE,OIL FILTER	ท่อน้ำมันไส้กรองน้ำมันเครื่อง	1			
49063	49063-1055	SEAL-MECHANICAL,WATER	ซีลปั๊มน้ำ	1			
49065	49065-0042	FILTER-OIL	ตะแกรงกรองน้ำมันเครื่อง	1			
59256	59256-0011	IMPELLER	ใบพัดปั๊มน้ำ	1			
92002	92002-1154	BOLT,6X22	โบลท์ 6X22 มม.	1			
92022	92022-077	WASHER,6.1X12X1	แหวนรอง 6.1X12X1 มม.	1			
92022A	92022-311	WASHER,11.2X15X1	แหวนรอง 11.2X15X1 มม.	1			
92042	92042-014	PIN,DOWEL,4X15.8	สลัก 4X15.8 มม.	1			
92042A	92042-030	PIN,DOWEL,4X13.8	สลัก 4X13.8 มม.	1			
92049	92049-0778	SEAL-OIL	ซีล	1			
92055	92055-0208	RING-O,WATER PUMP	โอริงปั๊มน้ำ	1			
92055A	92055-1503	RING-O,OIL FILTER	โอริง	1			
92055B	92055-1520	RING-O,52.6X2.4	โอริง 52.6X2.4 มม.	1			
92057	92057-0674	CHAIN,PUMP DRIVE	โซ่	1			
92152	92152-0865	COLLAR	ปลอก	1			
92154	92154-0387	BOLT,FLANGED,6X22	โบลท์ 6X22 มม.	1			
92154A	92154-1890	BOLT,FLANGED,6X40	โบลท์ 6X40 มม.	2			
92154B	92154-1891	BOLT,6MM	โบลท์ 6 มม.	1			
92200	92200-1771	WASHER	แหวนรอง	1			

This catalog covers:
'19 ZX1002 EKFA

Engine-เครื่องยนต์

GROUP NO.
21

This page covers:
Oil Pump-ปั๊มน้ำมันเครื่อง(2/2)

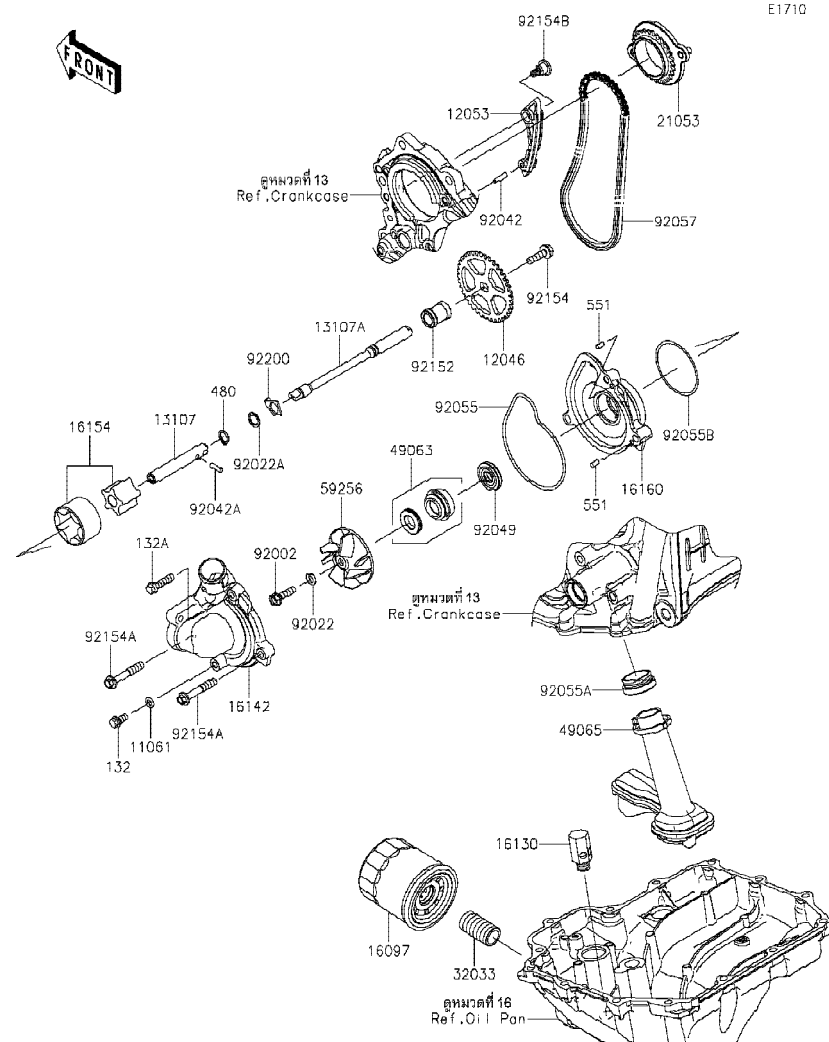

E1710

Ref No.	Part No. หมายเลขอะไหล่	Description-English ชื่ออะไหล่-อังกฤษ	Description-Thai ชื่ออะไหล่-ไทย	Quantity-ZX1002
				'19
				EKFA
132	132BC0612	BOLT-FLANGED-SMALL,6X12	โบลท์ 6X12 มม.	1
132A	132BC0625	BOLT-FLANGED-SMALL,6X25	โบลท์ 6X25 มม.	1
480	480J1100	CIRCLIP-TYPE-C,11MM	คลิปล็อค C-11 มม.	1
551	551A0408	PIN-DOWEL,4X8	สลัก 4X8 มม.	2

This catalog covers:
'19 ZX1002 EKFA

Engine-เครื่องยนต์

GROUP NO.

22

This page covers:
Generator-แม็กนีโต

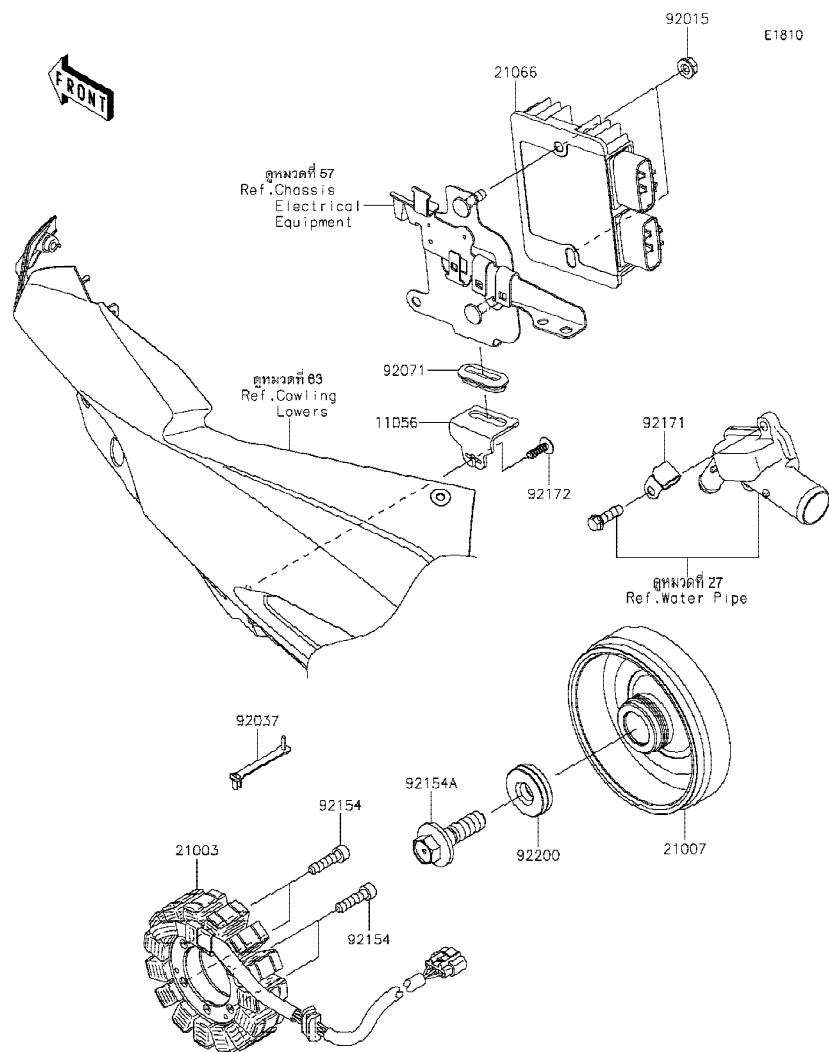

Ref No.	Part No. หมายเลขอะไหล่	Description-English ชื่ออะไหล่-อังกฤษ	Description-Thai ชื่ออะไหล่-ไทย	Quantity-ZX1002			
				'19 EKFA			
11056	11056-7812	BRACKET,REGULATOR	แผ่นยึดเร็กกูเรเตอร์	1			
21003	21003-0107	STATOR	แผงคอยล์ไฟ	1			
21007	21007-0591	ROTOR	แม่เหล็กจานไฟ	1			
21066	21066-0748	REGULATOR-VOLTAGE	เร็กกูเรเตอร์	1			
92015	92015-1367	NUT,FLANGED,6MM	น็อต 6 มม.	2			
92037	92037-1290	CLAMP,SPEED,L=43	คลิปล็อก L=43 มม.	1			
92071	92071-1187	GROMMET	ลูกยาง	1			
92154	92154-0477	BOLT,SOCKET,6X25	โบลท์ 6X25 มม.	4			
92154A	92154-1944	BOLT,12X40	โบลท์ 12X40 มม.	1			
92171	92171-0534	CLAMP	เหล็กคล้อง	1			
92172	92172-0175	SCREW,TAPPING,5X16	สกรู 5X6 มม.	1			
92200	92200-0369	WASHER,12X34X9	แหวนรอง 12X34X9 มม.	1			

This catalog covers:
'19 ZX1002 EKFA

Engine-เครื่องยนต์

GROUP NO.
23

This page covers:
Ignition System-คอยล์หัวเทียน

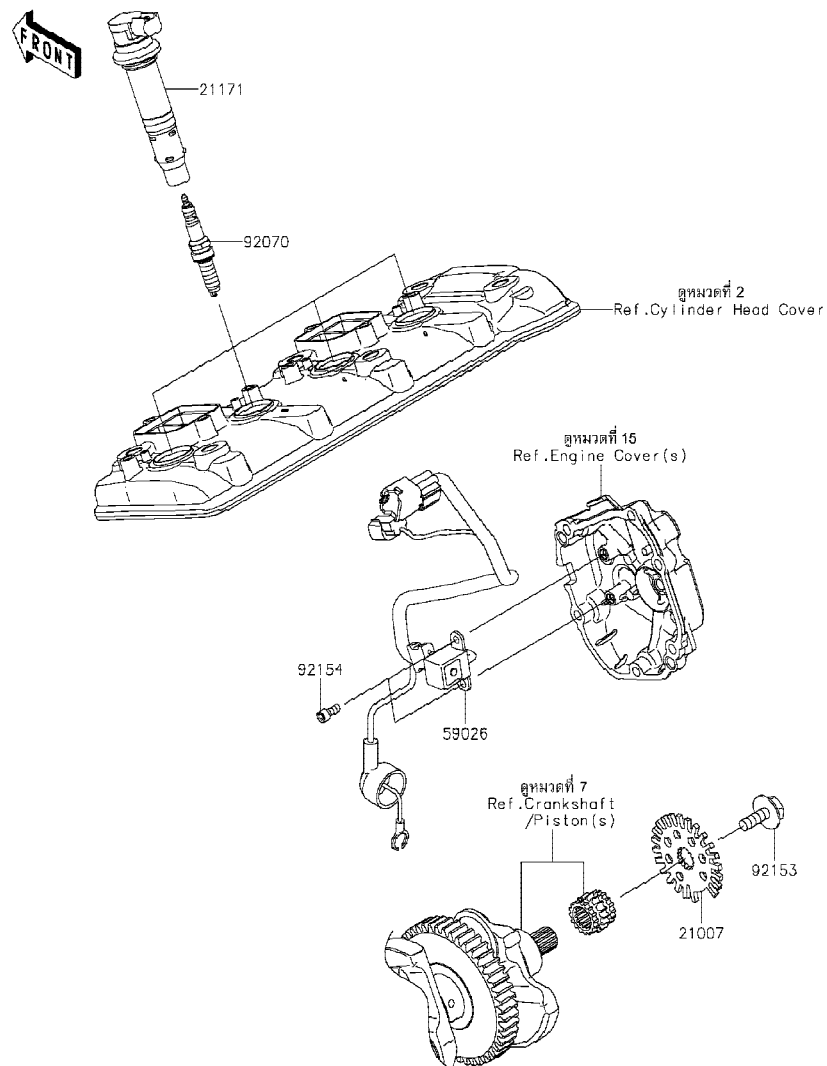

E1830

Ref No.	Part No. หมายเลขอะไหล่	Description-English ชื่ออะไหล่-อังกฤษ	Description-Thai ชื่ออะไหล่-ไทย	Quantity-ZX1002			
				'19 EKFA			
21007	21007-0019	ROTOR,PULSING	จานสัญญาณ	1			
21171	21171-0756	COIL-ASSY-IGNITION	คอยล์จุดระเบิด	4			
59026	59026-0044	COIL-PULSING	คอยล์สัญญาณ	1			
92070	92070-0047	PLUG-SPARK,SILMAR9B9(NGK)	หัวเทียน SILMAR9B9(NGK)	4			
92153	92153-0549	BOLT,FLANGED,8X23	โบลท์ 8X23 มม.	1			
92154	92154-0503	BOLT,SOCKET,5X12	โบลท์ 5X12 มม.	2			

This catalog covers:
'19 ZX1002 EKFA

Engine-เครื่องยนต์

GROUP NO.
24

This page covers:
Starter Motor-มอเตอร์สตาร์ท(1/2)

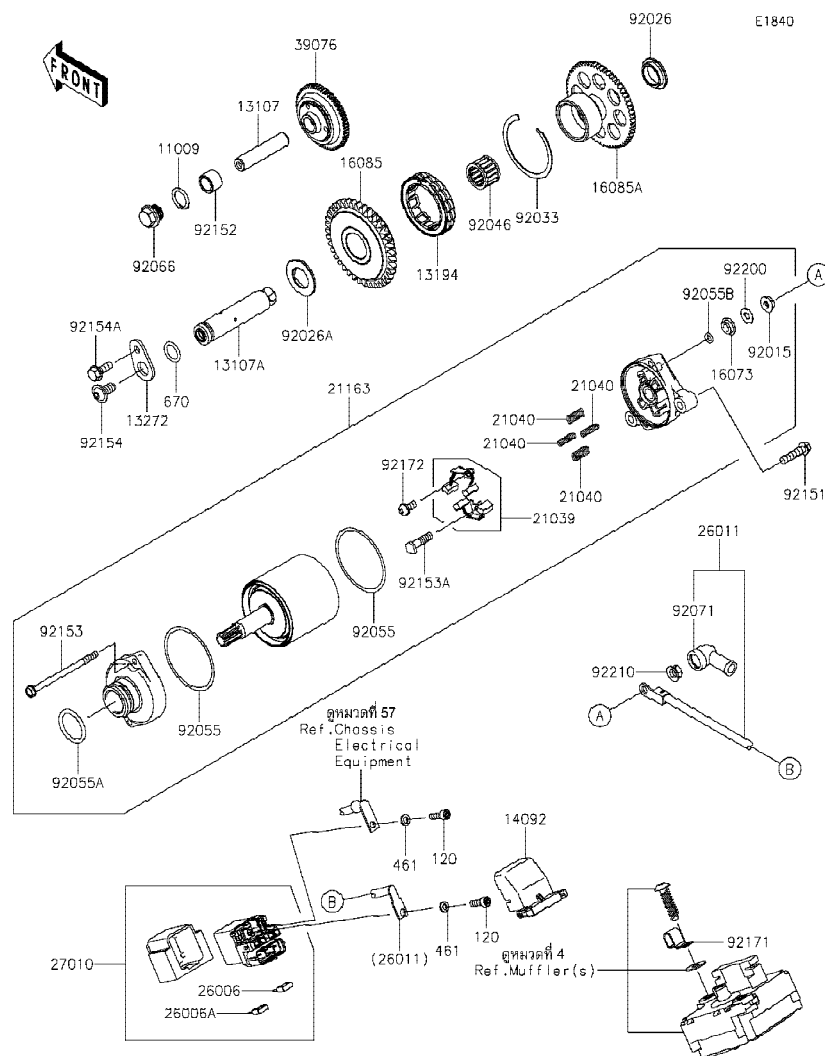

Ref No.	Part No. หมายเลขอะไหล่	Description-English ชื่ออะไหล่-อังกฤษ	Description-Thai ชื่ออะไหล่-ไทย	Quantity-ZX1002			
				'19 EKFA			
11009	11009-1238	GASKET,14.3X20X1	ปะเก็นน็อตตัวดันโซ่	1			
13107	13107-0231	SHAFT	เพลา	1			
13107A	13107-0837	SHAFT,ONEWAY CLUTCH	แกนเฟืองคลัทช์ทางเดียว	1			
13194	13194-0553	CLUTCH-ONEWAY	คลัทช์ทางเดียว	1			
13272	13272-1998	PLATE	แผ่นล๊อค	1			
14092	14092-0109	COVER	ฝาครอบบริลีย์	1			
16073	16073-0053	INSULATOR	แผ่นฉนวน	1			
16085	16085-0650	GEAR,39T	เฟืองมอเตอร์สตาร์ท 39 T	1			
16085A	16085-0651	GEAR,62T	เฟืองมอเตอร์สตาร์ท 62 T	1			
21039	21039-0004	BRUSH,CARBON	ชุดแปรงถ่าน	1			
21040	21040-0003	SPRING-BRUSH	สปริงแปรงถ่าน	4			
21163	21163-0064	STARTER-ELECTRIC	มอเตอร์สตาร์ท(ชุด)	1			
26006	26006-0001	FUSE,MINI BLADE,15A,BLUE	ฟิวส์ 15 แอมป์	1			
26006A	26006-1080	FUSE,MINI BLADE,30A,GREEN	ฟิวส์ 30 แอมป์	1			
26011	26011-0308	WIRE-LEAD	สายไฟ	1			
27010	27010-0773	SWITCH	สวิตช์	1			
39076	39076-0554	LIMITER	ตัวตัด	1			
92015	92015-1476	NUT,STARTER MOTOR	น็อตล๊อค	1			
92026	92026-0157	SPACER,RH	ปลอกทรง	1			
92026A	92026-0158	SPACER,LH	ปลอกทรง	1			
92033	92033-3731	RING-SNAP	แหวนล๊อค	1			
92046	92046-0624	BEARING-NEEDLE,18X24X17	ดัดับลูกปืนเข็ม	1			
92055	92055-0136	RING-O	โอริง	2			
92055A	92055-1276	RING-O	โอริงมอเตอร์สตาร์ท	1			
92055B	92055-1370	RING-O,4.5X2.0	โอริง 4.5X2.0 มม.	1			
92066	92066-0837	PLUG,14X8	ฝาปิด	1			
92071	92071-0024	GROMMET	ยางหุ้มสายไฟ	1			
92151	92151-1930	BOLT,FLANGED-SMALL,6X25	โบลท์ 6X25 มม.	2			
92152	92152-0870	COLLAR,12.2X17X12	ปลอก 12.2X17X12 มม.	1			
92153	92153-1850	BOLT	โบลท์	2			

This catalog covers:
'19 ZX1002 EKFA

Engine-เครื่องยนต์

GROUP NO.
24

This page covers:
Starter Motor-มอเตอร์สตาร์ท(2/2)

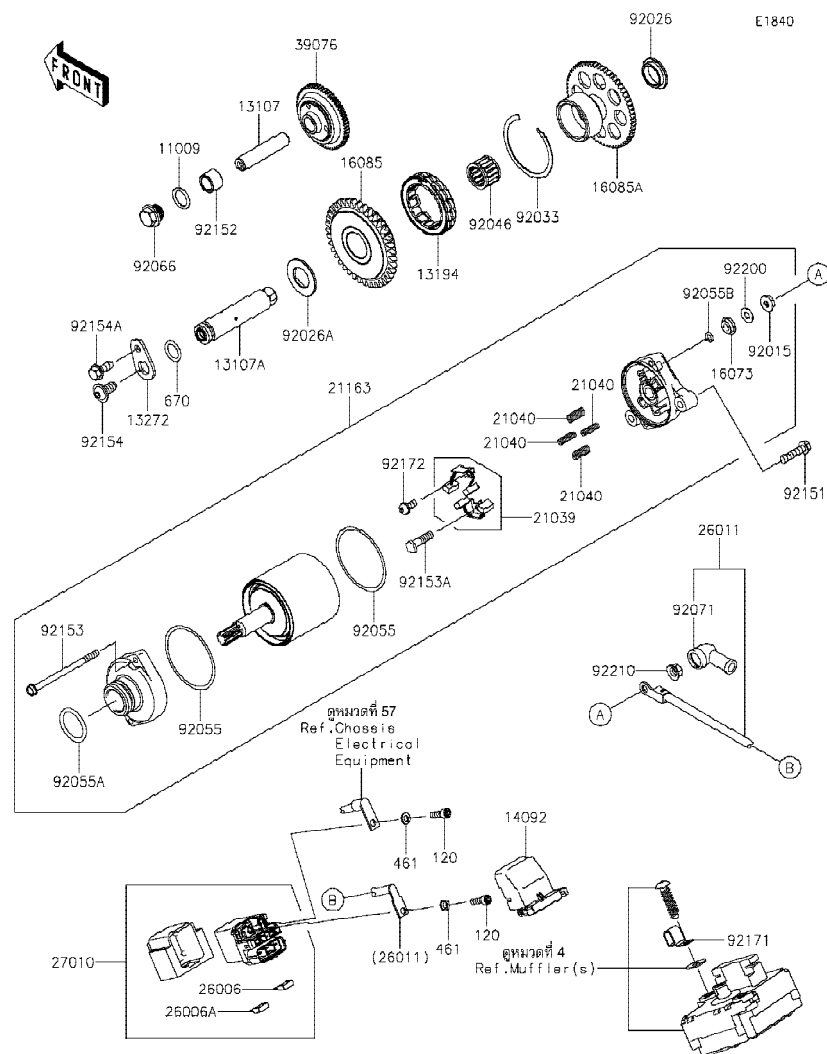

Ref No.	Part No. หมายเลขอะไหล่	Description-English ชื่ออะไหล่-อังกฤษ	Description-Thai ชื่ออะไหล่-ไทย	Quantity-ZX1002			
				'19 EKFA			
92153A	92153-1866	BOLT	โบลท์	1			
92154	92154-0397	BOLT, SOCKET, 8X16	โบลท์ 8X16 มม.	1			
92154A	92154-1851	BOLT, FLANGED, 6X16	โบลท์ 6X16 มม.	1			
92171	92171-0534	CLAMP	เหล็กคล้อง	1			
92172	92172-0334	SCREW	สกรู	1			
92200	92200-0386	WASHER	แหวนรอง	1			
92210	92210-0188	NUT, 6MM	น็อต 6 มม.	1			
120	120CB0510	BOLT-SOCKET, 5X10	โบลท์ 5X10 มม.	2			
461	461DB0500	WASHER-SPRING, 5MM	แหวนสปริง 5 มม.	2			
670	670D2014	O RING, 14MM	โอริง 14 มม.	1			

'19 ZX1002 EKFA

Engine-เครื่องยนต์

GROUP NO.

25

This page covers:
Radiator-หม้อน้ำ

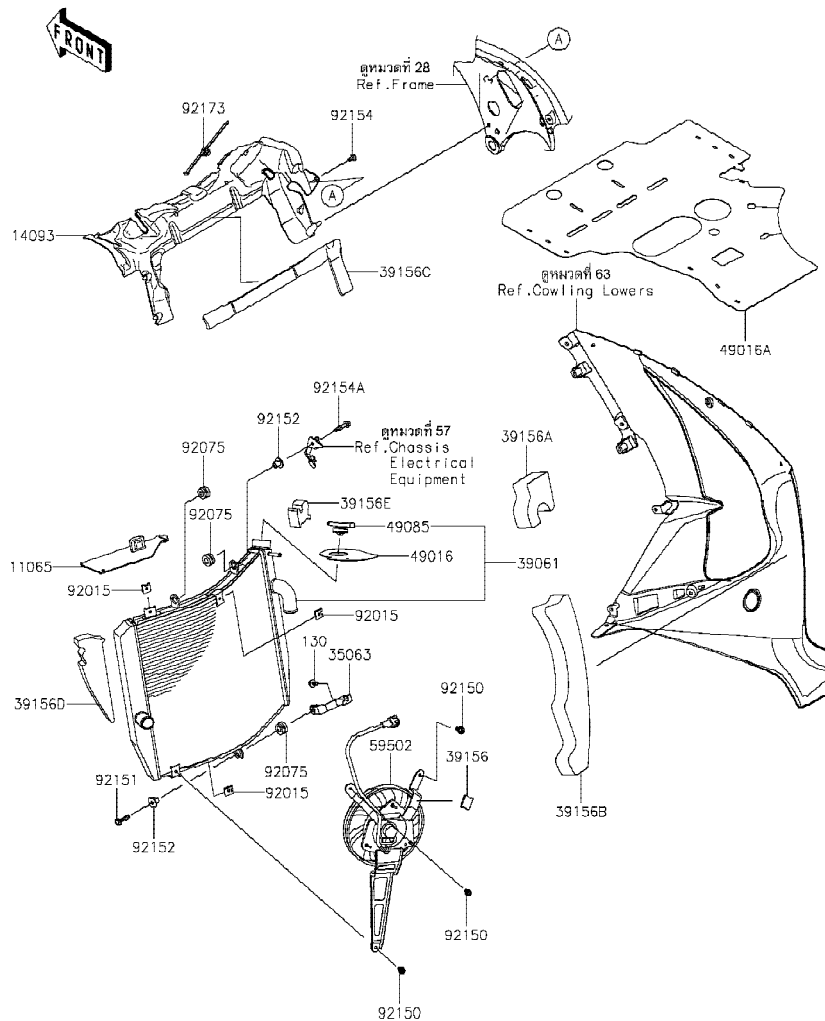

Ref No.	Part No. หมายเลขอะไหล่	Description-English ชื่ออะไหล่-อังกฤษ	Description-Thai ชื่ออะไหล่-ไทย	Quantity-ZX1002			
				'19			
				EKFA			
11065	11065-0737	CAP	ฝาครอบ	1			
14093	14093-0767	COVER	ฝาปิดแฟรง	1			
35063	35063-0701	STAY	ขายึด	1			
39061	39061-0566	RADIATOR-ASSY	หม้อน้ำ(ชุด)	1			
39156	39156-0285	PAD	แผ่นรอง	1			
39156A	39156-0710	PAD	แผ่นรอง	1			
39156B	39156-0724	PAD	แผ่นรอง	1			
39156C	39156-0730	PAD	แผ่นรอง	1			
39156D	39156-1941	PAD	แผ่นรอง	1			
39156E	39156-1976	PAD	แผ่นรอง	1			
49016	49016-0637	COVER-SEAL,RH	ฝาครอบกันฝุ่น	1			
49016A	49016-0669	COVER-SEAL,ENGINE RR	ฝาครอบเครื่องยนต์-ข้างหลัง	1			
49085	49085-1078	CAP-ASSY-PRESSURE	ฝาหม้อน้ำ	1			
59502	59502-0606	FAN-ASSY	พัดลมหม้อน้ำ	1			
92015	92015-1487	NUT	น็อต	3			
92075	92075-1123	DAMPER,RUBBER	ลูกยาง	3			
92150	92150-1186	BOLT,6X12	โบลท์ 6X12 มม.	3			
92151	92151-1225	BOLT,FLANGED,6X25	โบลท์ 6X25 มม.	1			
92152	92152-1074	COLLAR	ปลอกรอง	2			
92154	92154-1892	BOLT,6X12	โบลท์ 6X12 มม.	1			
92154A	92154-2119	BOLT,FLANGED,15X30	โบลท์ 15X30 มม.	1			
92173	92173-1578	CLAMP	เหล็กคล้อง	1			
130	130BA0614	BOLT-FLANGED,6X14	โบลท์ 6X14 มม.	1			

This catalog covers:
'19 ZX1002 EKFA

Engine-เครื่องยนต์

GROUP NO.
26

This page covers:
Oil Cooler-ออยล์คูลเลอร์

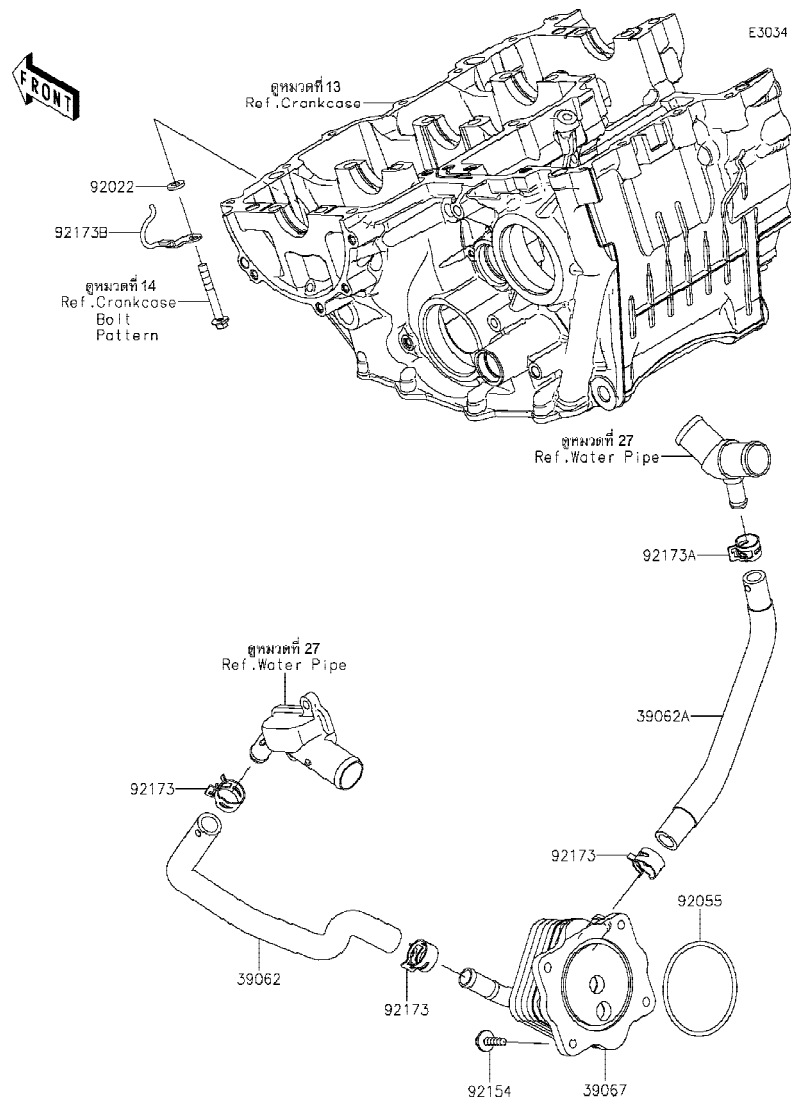

Ref No.	Part No. หมายเลขอะไหล่	Description-English ชื่ออะไหล่-อังกฤษ	Description-Thai ชื่ออะไหล่-ไทย	Quantity-ZX1002		
				'19 EKFA		
39062	39062-0739	HOSE,FITTING-OIL COOLER	ท่อยาง	1		
39062A	39062-0740	HOSE,OIL COOLER-3WAY PIPE	ท่อยาง	1		
39067	39067-0020	COOLER-OIL	ออยล์คูลเลอร์	1		
92022	92022-1523	WASHER,6.5X13X2.0	แหวนรอง 6.5X13X2.0 มม.	1		
92055	92055-0739	RING-O,63.3MM	โอริง 63.3 มม.	1		
92154	92154-0403	BOLT,FLANGED,6X22	bolt 6X22 มม.	4		
92173	92173-1361	CLAMP,20.2MM	คลิปรัด 20.2 มม.	3		
92173A	92173-1552	CLAMP	คลิปรัด	1		
92173B	92173-1580	CLAMP	เหล็กคล้อง	1		

This catalog covers:
'19 ZX1002 EKFA

Engine-เครื่องยนต์

GROUP NO.
27

This page covers:
Water Pipe-ท่อน้ำ(1/2)

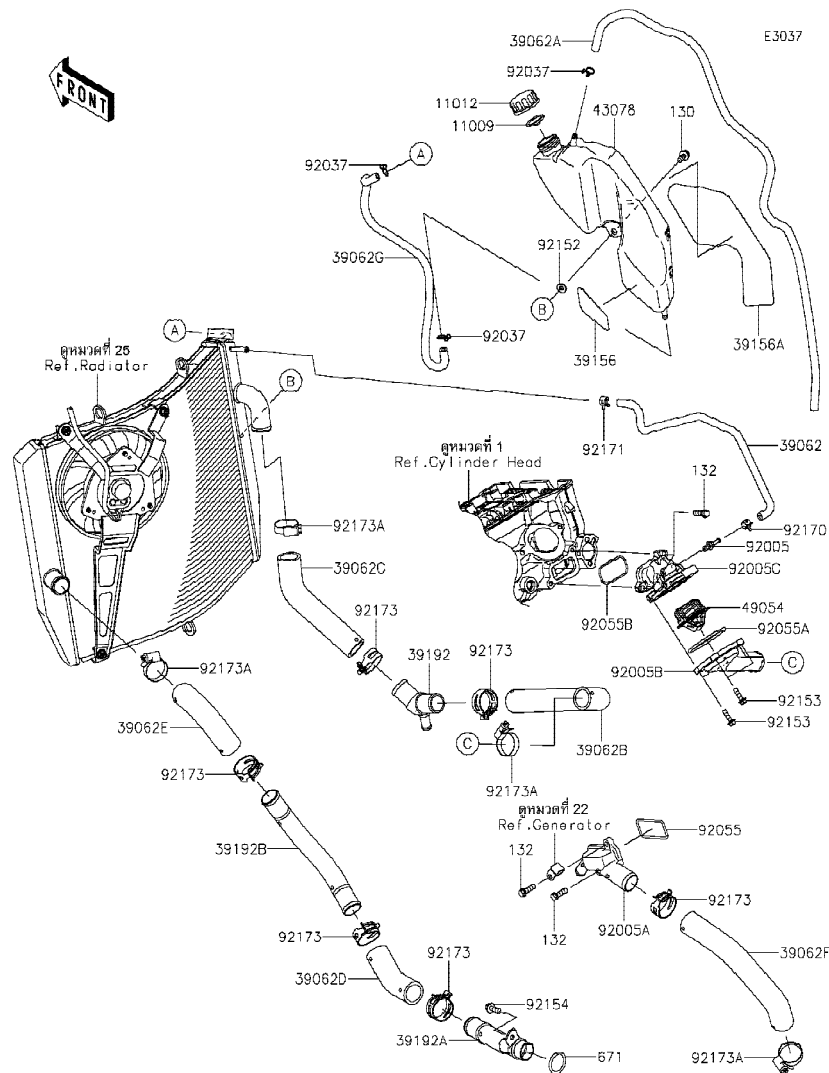

Ref No.	Part No. หมายเลขอะไหล่	Description-English ชื่ออะไหล่-อังกฤษ	Description-Thai ชื่ออะไหล่-ไทย	Quantity-ZX1002			
				'19 EKFA			
11009	11009-1145	GASKET,RESERVOIR TANK CAP	ปะเก็นฝาถังน้ำสำรอง	1			
11012	11012-1084	CAP	ฝาถังน้ำสำรอง	1			
39062	39062-0347	HOSE,THERMO CASE-RADIATOR	ท่อยางน้ำ	1			
39062A	39062-0729	HOSE-COOLING,OVER FLOW	ท่อยางน้ำ	1			
39062B	39062-0734	HOSE,THERMO CAP-3WAY PIPE	ท่อยางน้ำ	1			
39062C	39062-0735	HOSE,3WAY PIPE-RADIATOR	ท่อยางน้ำ	1			
39062D	39062-0736	HOSE,PIPE(RAD.)-PIPE(W/PUMP)	ท่อยางน้ำ	1			
39062E	39062-0737	HOSE,RADIATOR-PIPE(WATER PUMP)	ท่อยางน้ำ	1			
39062F	39062-0738	HOSE,WATER PUMP-FITTING	ท่อยางน้ำ	1			
39062G	39062-0778	HOSE-COOLING,RETURN	ท่อยาง	1			
39156	39156-1965	PAD	แผ่นรอง	1			
39156A	39156-1989	PAD	แผ่นรอง	1			
39192	39192-0614	PIPE,3WAY	ท่อน้ำ 3 ทาง	1			
39192A	39192-0617	PIPE,TUBE(RADIATOR)-WATER PUMP	ท่อน้ำ	1			
39192B	39192-0618	PIPE,TUBE(RADIATOR)-TUBE(PUMP)	ท่อน้ำ	1			
43078	43078-0581	RESERVOIR	ถังน้ำสำรอง	1			
49054	49054-0004	THERMOSTAT	เทอร์โมสแตท	1			
92005	92005-0826	FITTING	ข้อต่อท่อ	1			
92005A	92005-0837	FITTING	ข้อต่อท่อ	1			
92005B	92005-0880	FITTING,THERMO CAP	หน้าแปลน	1			
92005C	92005-0901	FITTING,THERMO CASE	เสื้อเทอร์โมสแตท	1			
92037	92037-147	CLAMP,TUBE	คลิปรัดท่อยาง	3			
92055	92055-0209	RING-O	โอริง	1			
92055A	92055-0831	RING-O,53.5X2.6	โอริง 53.5X2.6 มม.	1			
92055B	92055-0913	RING-O,27.6X49.6X1.9	โอริง 27.6X49.6X1.9 มม.	1			
92152	92152-1414	COLLAR	บุช	1			
92153	92153-1588	BOLT,FLANGED,5X18	โบลท์ 5X18 มม.	4			
92154	92154-1893	BOLT,FLANGED-SMALL,6X16	โบลท์ 6X16 มม.	1			
92170	92170-1493	CLAMP	คลิปรัดท่อ	1			
92171	92171-0719	CLAMP	คลิปรัดท่อ	1			

'19 ZX1002 EKFA

Engine-เครื่องยนต์

27

Water Pipe-ท่อน้ำ(2/2)

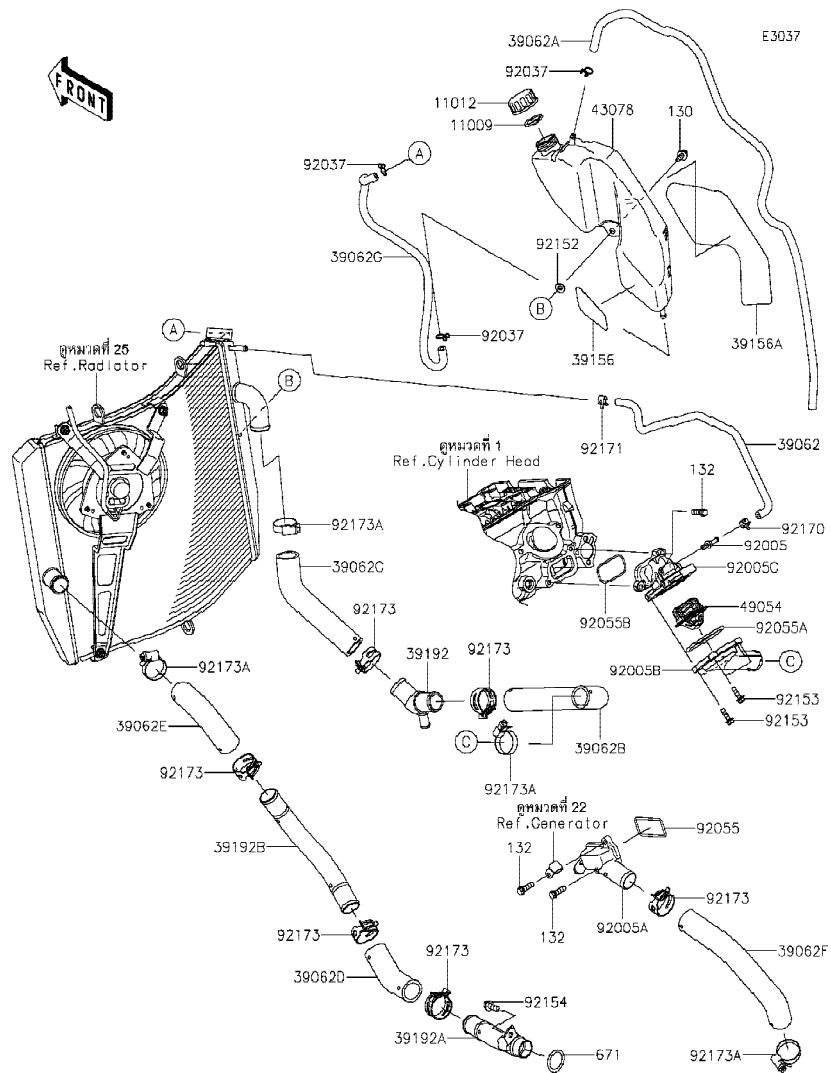

Ref No.	Part No. หมายเลขอะไหล่	Description-English ชื่ออะไหล่-อังกฤษ	Description-Thai ชื่ออะไหล่-ไทย	Quantity-ZX1002		
				"19		
				EKFA		
92173	92173-1360	CLAMP,34MM	คลิปรัด 34 มม.	6		
92173A	92173-1548	CLAMP	เข็มขัดรัด	4		
130	130BA0614	BOLT-FLANGED,6X14	โบลท์ 6X14 มม.	1		
132	132BC0620	BOLT-FLANGED-SMALL,6X20	โบลท์ 6X20 มม.	4		
671	671B2525	O RING,25MM	โอริง 25 มม.	1		

This catalog covers:
'19 ZX1002 EKFA

Chassis-ตัวถัง

GROUP NO.

28

This page covers:

Frame-เฟรม

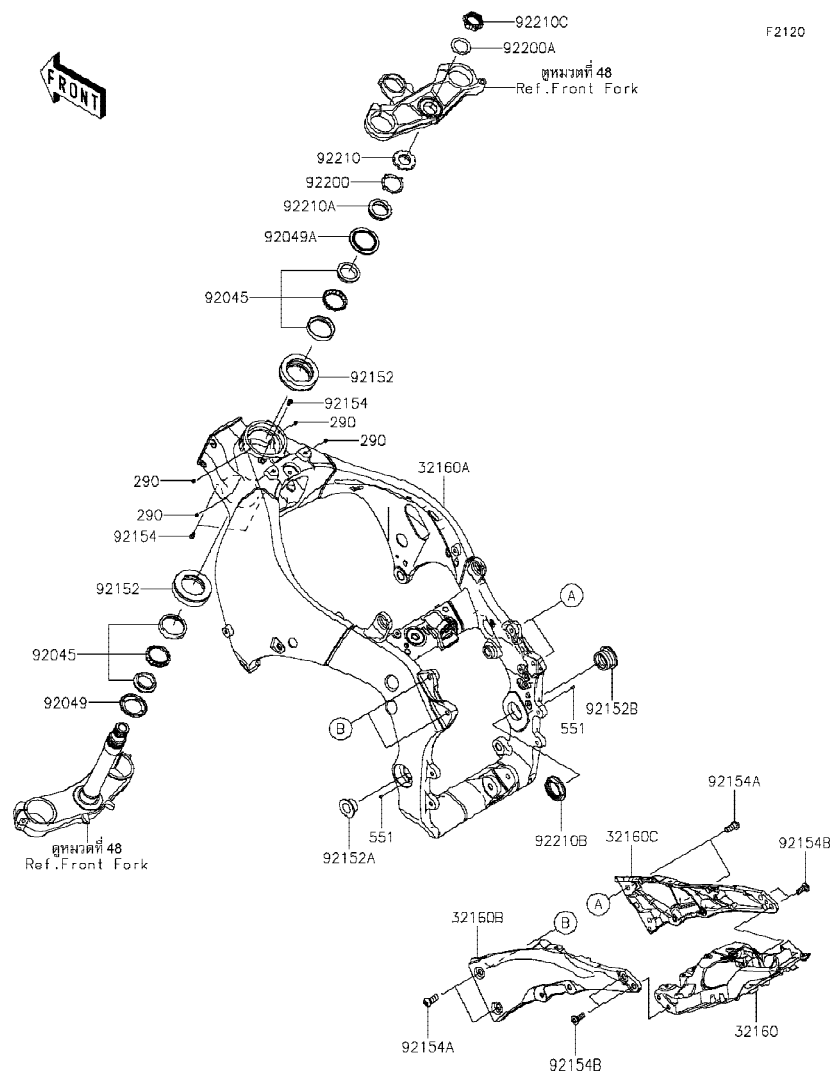

Ref No.	Part No.	Description-English ชื่ออะไหล่-อังกฤษ	Description-Thai ชื่ออะไหล่-ไทย	Quantity-ZX1002			
				'19 EKFA			
32160	32160-0801	FRAME-COMP,RR,CNT	เฟรมหลัง-ตัวหลัง	1			
32160A	32160-0882	FRAME-COMP,MAIN	เฟรม	1			
32160B	32160-0885-18R	FRAME-COMP,RR,LH,F.S.BLACK	เฟรมหลัง-ข้างซ้าย	1			
32160C	32160-0886-18R	FRAME-COMP,RR,RH,F.S.BLACK	เฟรมหลัง-ข้างขวา	1			
92045	92045-1384	BEARING-BALL,SF07A17PX1V1	ลูกปืนคอ(ชุด)	2			
92049	92049-0022	SEAL-OIL,DS35X55X4	ซีลลูกปืนคอ	1			
92049A	92049-0742	SEAL-OIL,43X55.5X8.6	ซีลลูกปืนคอ	1			
92152	92152-2165	COLLAR,55X77X18.5	ปลอก 55X77X18.5 มม.	2			
92152A	92152-2300	COLLAR,20.5X40X17.5	ปลอกทรง 20.5X40X17.5 มม.	1			
92152B	92152-2301	COLLAR,30X47X24	ปลอกทรง 30X47X24 มม.	1			
92154	92154-1642	BOLT,SOCKET,5X10	bolt 5X10 มม.	3			
92154A	92154-1900	BOLT,SOCKET,10X25	bolt 10X25 มม.	4			
92154B	92154-1901	BOLT,SOCKET,8X23	bolt 8X23 มม.	4			
92200	92200-0036	WASHER	แหวนรอง	1			
92200A	92200-0595	WASHER,28.5X40X1.6	แหวนรอง 28.5X40X1.6 มม.	1			
92210	92210-0095	NUT,35MM	น็อต 35 มม.	1			
92210A	92210-0823	NUT,35MM	น็อต 35 มม.	1			
92210B	92210-1441	NUT,38MM	น็อต 38 มม.	1			
92210C	92210-1460	NUT,28MM	น็อต 28 มม.	1			
290	290Q0506	SCREW-SET-SOCKET,5X6	สกรู 5X6 มม.	4			
551	551R0408	PIN-DOWEL	สลัก 4X8 มม.	2			

This catalog covers:

'19 ZX1002 EKFA

Chassis-ตัวถัง

GROUP NO.

29

This page covers:

Engine Mount-ส่วนประกอบในการยึดเครื่องยนต์

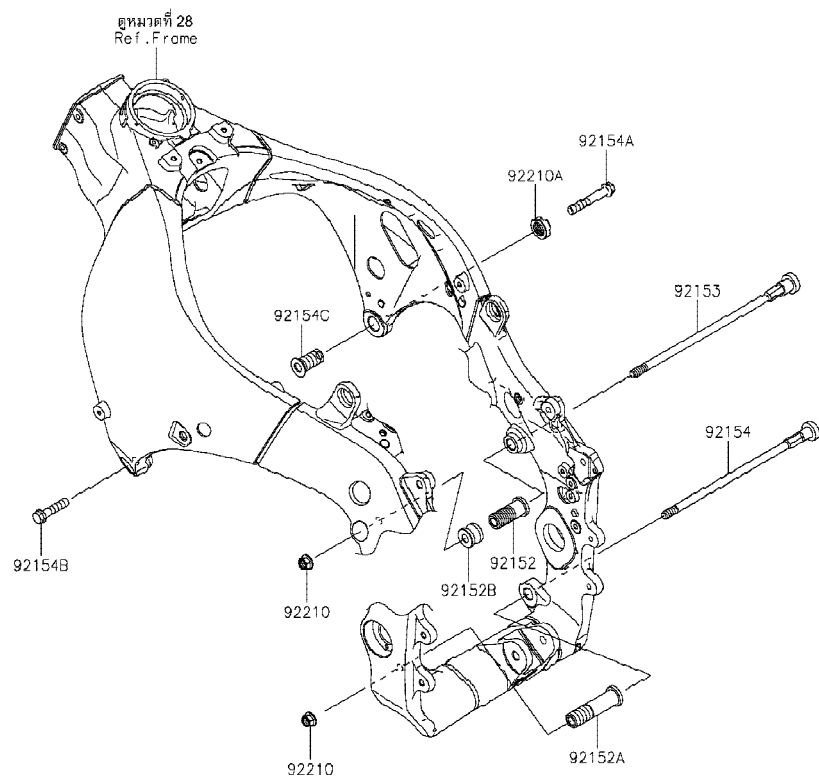

F2122

Ref No.	Part No.	Description-English	Description-Thai	Quantity-ZX1002			
	หมายเลขอะไหล่	ชื่ออะไหล่-อังกฤษ	ชื่ออะไหล่-ไทย	'19			
				EKFA			
92152	92152-0076	COLLAR,ENGINE MOUNT	ปลอกกรองโบลท์	1			
92152A	92152-0860	COLLAR,10.5X20X80	ปลอก 10.5X20X80 มม.	1			
92152B	92152-0984	COLLAR	ปลอก	1			
92153	92153-1329	BOLT,SOCKET,10X279	โบลท์ 10X279 มม.	1			
92154	92154-0386	BOLT,SOCKET,10X260	โบลท์ 10X260 มม.	1			
92154A	92154-1964	BOLT,FLANGED,10X65	โบลท์ 10X65 มม.	1			
92154B	92154-1965	BOLT,FLANGED,10X40	โบลท์ 10X40 มม.	1			
92154C	92154-1966	BOLT,SOCKET,18X38	โบลท์ 18X38 มม.	1			
92210	92210-1139	NUT,LOCK,FLANGED,10MM	น็อตล็อก 10 มม.	2			
92210A	92210-1390	NUT,CASTLE,18MM	น็อต 18 มม.	1			

'19 ZX1002 EKFA

GROUP NO.

30

Frame Fittings-ส่วนประกอบการยึดอุปกรณ์ต่างๆ

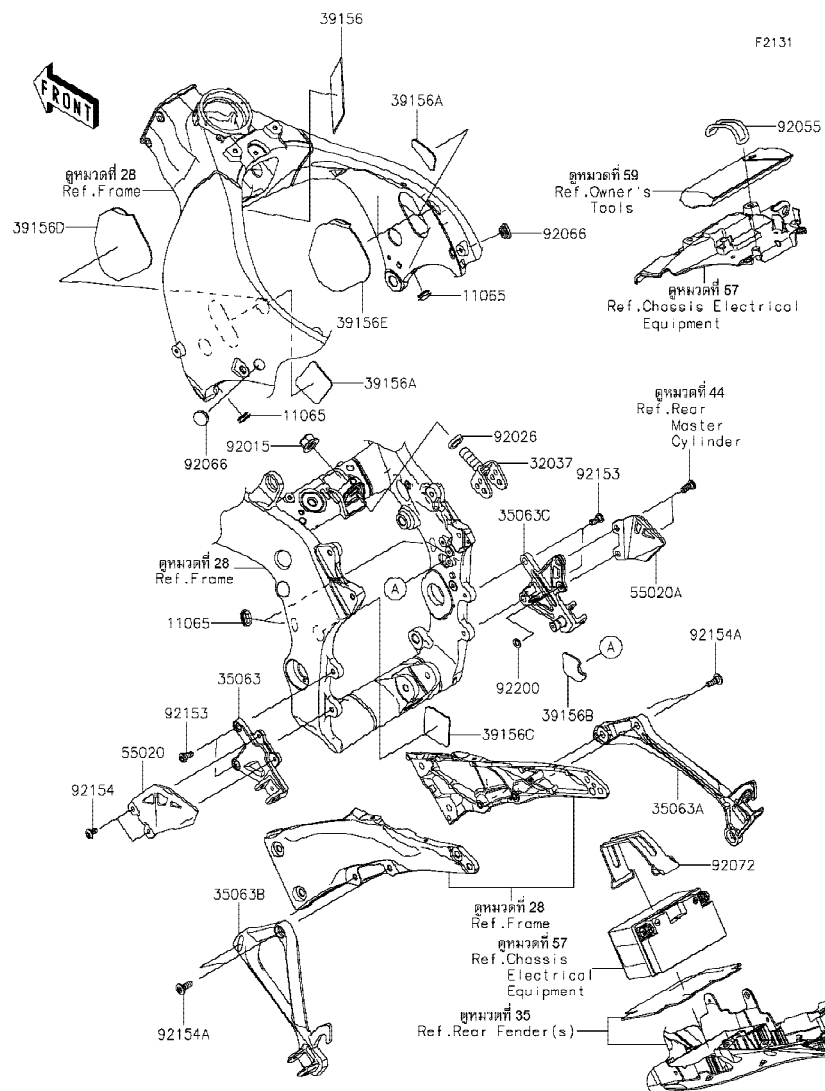

Ref No.	Part No. หมายเลขอะไหล่	Description-English ชื่ออะไหล่-อังกฤษ	Description-Thai ชื่ออะไหล่-ไทย	Quantity-ZX1002			
				'19			
				EKFA			
11065	11065-0095	CAP	ฝาครอบ		4		
32037	32037-0149	BRACKET-SHOCKABSORBER	ขายึดใช้คอป		1		
35063	35063-0697-18R	STAY,FR STEP,LH,F.S.BLACK	สเดย์พีกเท้าหน้าข้างซ้าย-สีดำ		1		
35063A	35063-0700-18R	STAY,RR STEP,RH,F.S.BLACK	สเดย์พีกเท้าหลังข้างขวา-สีดำ		1		
35063B	35063-0852-18R	STAY,RR STEP,LH,F.S.BLACK	สเดย์พีกเท้าหลังข้างซ้าย-สีดำ		1		
35063C	35063-1331-18R	STAY,FR STEP,RH,F.S.BLACK	สเดย์พีกเท้าหน้าข้างขวา-สีดำ		1		
39156	39156-0923	PAD,50X115X2	แผ่นรอง		1		
39156A	39156-1961	PAD,55X55X2	แผ่นรอง		2		
39156B	39156-1964	PAD,45X50.5X2	แผ่นรอง		1		
39156C	39156-2116	PAD,55.5X55.5X0.5	แผ่นรอง		1		
39156D	39156-2213	PAD,LH	แผ่นรอง-ข้างซ้าย		1		
39156E	39156-2214	PAD,RH	แผ่นรอง-ข้างขวา		1		
55020	55020-0569	GUARD,FR STEP,LH	แผงกันสเดย์พีกเท้าหน้า-ข้างซ้าย		1		
55020A	55020-1944	GUARD,FR STEP,RH	แผงกันสเดย์พีกเท้าหน้า-ข้างขวา		1		
92015	92015-1316	NUT,FLANGED,16MM	น็อต 16 มม.		1		
92026	92026-0813	SPACER,16.5X26X5.2	ปลอกทรง 16.5X26X5.2 มม.		1		
92055	92055-0881	RING-O,54.6X5.7	โอริง 54.6X5.7 มม.		1		
92066	92066-1320	PLUG,17MM	จุกอุด 17 มม.		2		
92072	92072-1306	BAND,L=168	สายรัดแบดเตอร์ L=168 มม.		1		
92153	92153-1621	BOLT,SOCKET,8X20	โบลท์ 8X20 มม.		4		
92154	92154-1735	BOLT,SOCKET,6X14	โบลท์ 6X14 มม.		2		
92154A	92154-1968	BOLT,SOCKET,8X23	โบลท์ 8X23 มม.		4		
92200	92200-0807	WASHER,8.4X16X1.6	แหวนรอง 8.4X16X1.6 มม.		1		

This catalog covers:
'19 ZX1002 EKFA

Chassis-ตัวถัง

GROUP NO.

31

This page covers:
Swingarm-สวิงอาร์ม

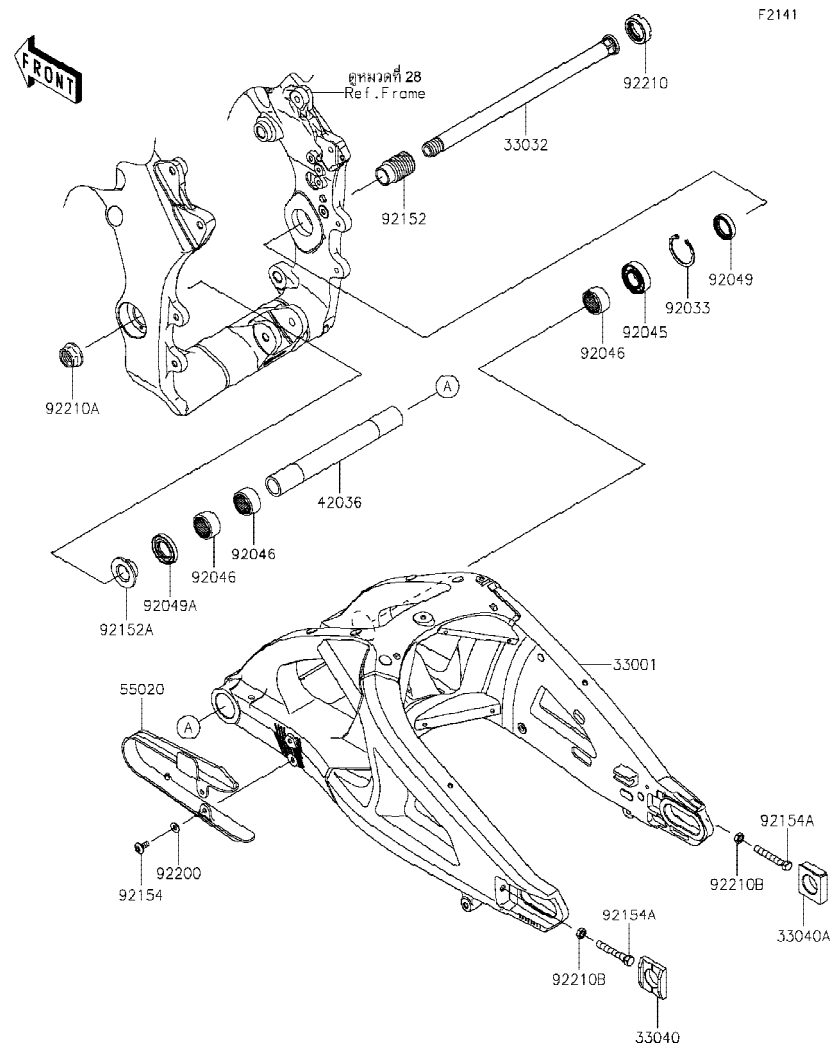

Ref No.	Part No.	Description-English ชื่ออะไหล่-อังกฤษ	Description-Thai ชื่ออะไหล่-ไทย	Quantity-ZX1002			
				'19 EKFA			
33001	33001-0648	ARM-COMP-SWING	สวิงอาร์ม	1			
33032	33032-0048	SHAFT-SWING ARM	แกนสวิงอาร์ม	1			
33040	33040-0027	ADJUSTER-CHAIN,LH	ตัวตั้งโซ่-ข้างซ้าย	1			
33040A	33040-1114	ADJUSTER-CHAIN,RH	ตัวตั้งโซ่-ข้างขวา	1			
42036	42036-1341	SLEEVE,SWING ARM PIVOT,L=226	ปลอกแกนสวิงอาร์ม	1			
55020	55020-0561	GUARD,CHAIN	ยางรองโซ่	1			
92033	92033-1041	RING-SNAP,42MM	คลิปล็อค 42 มม.	1			
92045	92045-0017	BEARING-BALL,6004UL11	ตลับลูกปืน #6004U	1			
92046	92046-0008	BEARING-NEEDLE,7E-HVS 28X34X17	ตลับลูกปืนเข็ม	3			
92049	92049-1314	SEAL-OIL,MHSA25X42X6	ซีล	1			
92049A	92049-1352	SEAL-OIL,MHSA25X34X7	ซีล	1			
92152	92152-0154	COLLAR,SWING ARM,L=47	ปลอกแกนสวิงอาร์ม L=47 มม.	1			
92152A	92152-2169	COLLAR,20.2X25X15	ปลอก 20.2X25X15 มม.	1			
92154	92154-1807	BOLT,SOCKET,6X14	โบลท์ 6X14 มม.	1			
92154A	92154-1962	BOLT-SMALL,8X55	โบลท์ 8X55 มม.	2			
92200	92200-1762	WASHER,6.2X15X1.2	แหวนรอง 6.2X15X1.2 มม.	1			
92210	92210-0134	NUT,30MM	น็อต 30 มม.	1			
92210A	92210-0320	NUT,FLANGED,20MM	น็อต 20 มม.	1			
92210B	92210-1459	NUT-HEX-SMALL,8MM	น็อต 8 มม.	2			

This catalog covers:
'19 ZX1002 EKFA

Chassis-ตัวถัง

GROUP NO.
32

This page covers:
Suspension/Shock Absorber-ส่วนประกอบการยึดใช้คัพหลัง

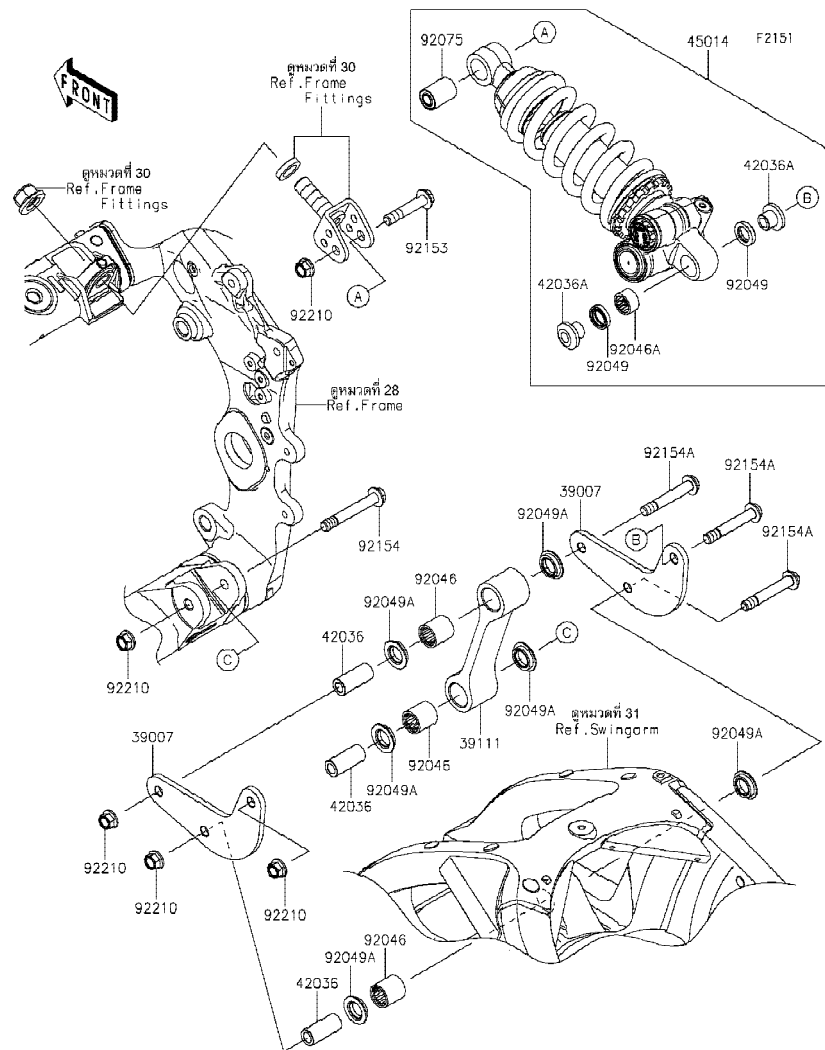

Ref No.	Part No. หมายเลขอะไหล่	Description-English ชื่ออะไหล่-อังกฤษ	Description-Thai ชื่ออะไหล่-ไทย	Quantity-ZX1002			
				'19 EKFA			
39007	39007-0395	ARM-SUSP	กระเดื่องยูนิตแตร็ก	2			
39111	39111-0337	ROD-TIE,SUSPENSION	ก้านต่อแขนยูนิตแตร็ก	1			
42036	42036-0075	SLEEVE,10.1X17X39	ปลอก 10.1X17X39 มม.	3			
42036A	42036-0789	SLEEVE	ปลอกทรง	2			
45014	45014-0515-52J	SHOCKABSORBER,GREEN/GRAY	โช้คอัพ-สีเขียว/เทา(ชุด)	1			
92046	92046-1273	BEARING-NEEDLE,SFYZM172425	ดัดับลูกปืนเข็ม	3			
92046A	92046-1301	BEARING-NEEDLE,7E-HVS16X22X12	ดัดับลูกปืนเข็ม	1			
92049	92049-0792	SEAL-OIL	ซีลน้ำมัน	2			
92049A	92049-1223	SEAL-OIL,MHA17245.7F	ซีล	6			
92075	92075-1426	DAMPER,SHOCKABSORBER	ลูกยางโช้คอัพหลัง	1			
92153	92153-1545	BOLT,FLANGED,10X51	โบลท์ 10X51 มม.	1			
92154	92154-0384	BOLT,FLANGED,10X71	โบลท์ 10X71 มม.	1			
92154A	92154-0398	BOLT,FLANGED,10X63	โบลท์ 10X63 มม.	3			
92210	92210-1139	NUT,LOCK,FLANGED,10MM	น็อตล็อก 10 มม.	5			

This catalog covers:
'19 ZX1002 EKFA

Chassis-ตัวถัง

GROUP NO.

33

This page covers:
Footrests-พักเท้า

F2160

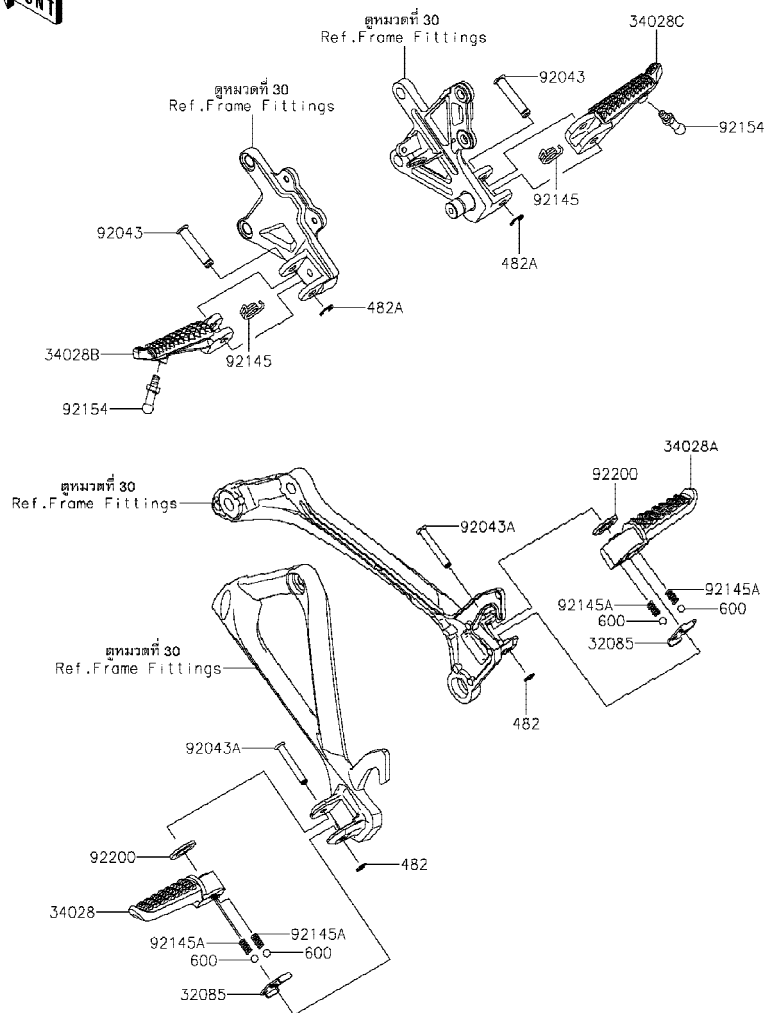

Ref No.	Part No. หมายเลขอะไหล่	Description-English ชื่ออะไหล่-อังกฤษ	Description-Thai ชื่ออะไหล่-ไทย	Quantity-ZX1002			
				'19 EKFA			
32085	32085-0047	STOPPER,REAR STEP	แผ่นล็อคพักเท้าหลัง	2			
34028	34028-0094	STEP,RR,LH	พักเท้าหลัง-ข้างซ้าย	1			
34028A	34028-0095	STEP,RR,RH	พักเท้าหลัง-ข้างขวา	1			
34028B	34028-0139	STEP,FR,LH	พักเท้าหน้า-ข้างซ้าย	1			
34028C	34028-0140	STEP,FR,RH	พักเท้าหน้า-ข้างขวา	1			
92043	92043-0877	PIN,8X40.5	สลัก 8X40.5 มม.	2			
92043A	92043-1595	PIN,6X40	สลัก 6X40 มม.	2			
92145	92145-0780	SPRING	สปริงพักเท้าหน้า	2			
92145A	92145-1319	SPRING	สปริง	4			
92154	92154-1895	BOLT,BANK SENSOR,6X10	โบลท์ 6X10 มม.	2			
92200	92200-0043	WASHER,16X26X2.3	แหวนรอง 16X26X2.3 มม.	2			
482	482EA5000	CIRCLIP-TYPE-E	คลิปล็อค E-5 มม.	2			
482A	482EA7000	CIRCLIP-TYPE-E	คลิปล็อค E-7 มม.	2			
600	92140-0008	BALL-STEEL,1/4	เม็ดลูกปืน 1/4	4			

This catalog covers:

'19 ZX1002 EKFA

Chassis-ตัวถัง

GROUP NO.

34

This page covers:

Front Fender(s)-บังโคลนหน้า

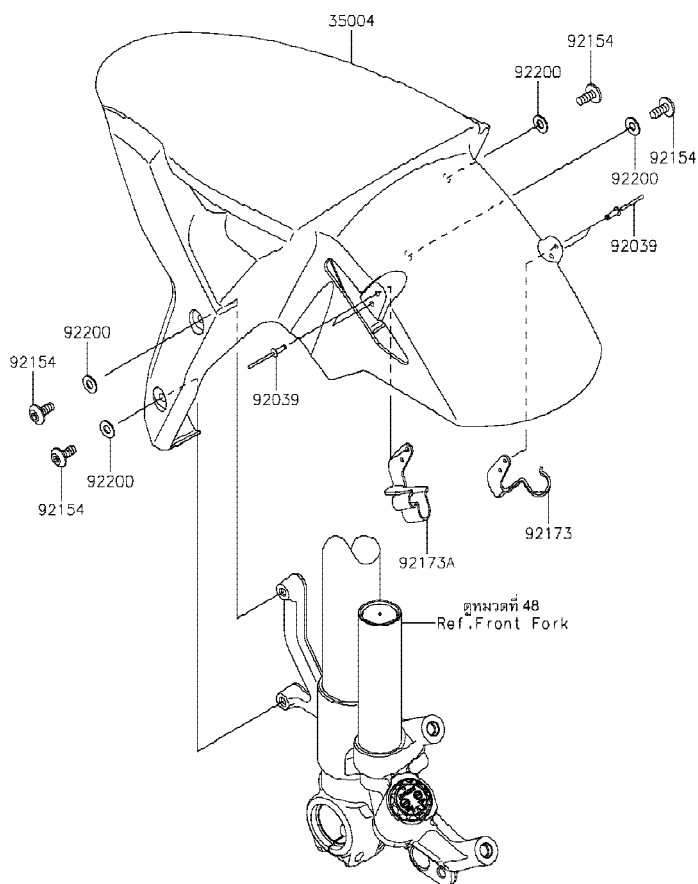

F2171

Ref No.	Part No. หมายเลขอะไหล่	Description-English ชื่ออะไหล่-อังกฤษ	Description-Thai ชื่ออะไหล่-ไทย	Quantity-ZX1002			
				'19 EKFA			
35004	35004-0362-777	FENDER-FRONT,L.GREEN	บังโคลนหน้า-สีเขียว	1			
92039	92039-0752	RIVET,3.2X9.5	หมุดย้ำ 3.2X9.5 มม.	4			
92154	92154-1735	BOLT,SOCKET,6X14	bolt 6X14 มม.	4			
92173	92173-1481	CLAMP,FENDER,RH	เหล็กคล้องท่อ-ข้างขวา	1			
92173A	92173-1493	CLAMP,FENDER,LH	เหล็กคล้องท่อ-ข้างซ้าย	1			
92200	92200-1388	WASHER,6.5X14X1	แหวนรอง 6.5X14X1 มม.	4			

This catalog covers:
'19 ZX1002 EKFA

Chassis-ตัวถัง

GROUP NO.

35

This page covers:

Rear Fender(s)-บังโคลนหลัง

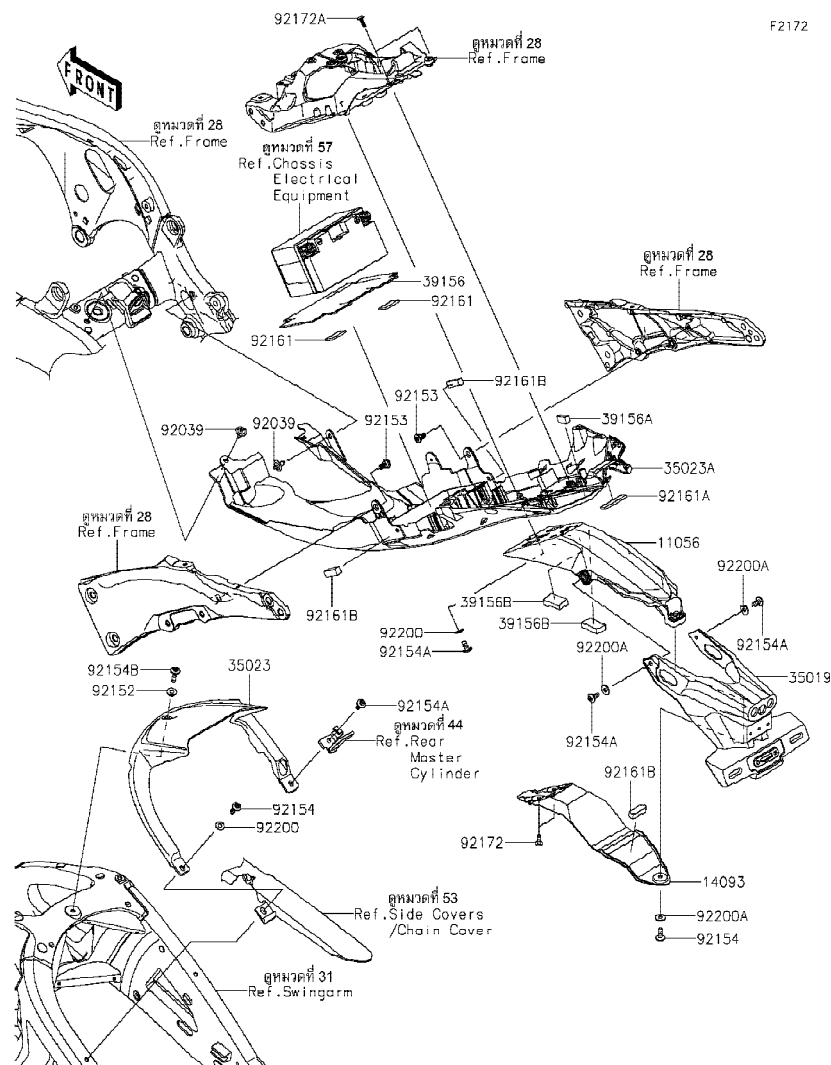

Ref No.	Part No. หมายเลขอะไหล่	Description-English ชื่ออะไหล่-อังกฤษ	Description-Thai ชื่ออะไหล่-ไทย	Quantity-ZX1002			
				'19 EKFA			
11056	11056-7677	BRACKET,FLAP	ขายึดกันสาดบังโคลนหลัง	1			
14093	14093-0336	COVER,FLAP	ฝาครอบกันสาด	1			
35019	35019-0667	FLAP	กันสาด	1			
35023	35023-0188	FENDER-REAR,INNER	บังโคลนหลัง-ตัวใน	1			
35023A	35023-0448	FENDER-REAR	บังโคลนหลัง	1			
39156	39156-0754	PAD,REAR FENDER	แผ่นรอง	1			
39156A	39156-1968	PAD,20X8X10	แผ่นรอง	1			
39156B	39156-1986	PAD,36X20X9	แผ่นรอง	2			
92039	92039-1289	RIVET	หมุดย้ำ	2			
92152	92152-2152	COLLAR,6.5X10X6.2	ปลอก 6.5X10X6.2 มม.	1			
92153	92153-1956	BOLT,SOCKET,6MM	โบลท์ 6 มม.	2			
92154	92154-1694	BOLT,SOCKET,6X18	โบลท์ 6X18 มม.	2			
92154A	92154-1807	BOLT,SOCKET,6X14	โบลท์ 6X14 มม.	7			
92154B	92154-1810	BOLT,SOCKET,6X22	โบลท์ 6X22 มม.	1			
92161	92161-0958	DAMPER,20X30X3	ยางรอง	2			
92161A	92161-1834	DAMPER,10X50X4	ยางรอง	1			
92161B	92161-1835	DAMPER,10X30X10	ยางรอง	3			
92172	92172-0175	SCREW,TAPPING,5X16	สกรู 5X6 มม.	2			
92172A	92172-0238	SCREW,TAPPING,5X16	สกรูเกลียว 5X6 มม.	2			
92200	92200-1762	WASHER,6.2X15X1.2	แหวนรอง 6.2X15X1.2 มม.	5			
92200A	92200-1834	WASHER,6.5X16X2	แหวนรอง 6.5X16X2 มม.	3			

This catalog covers:
'19 ZX1002 EKFA

Chassis-ตัวถัง

GROUP NO.
36

This page covers: ^๖
Stand(s)-ขาตั้ง

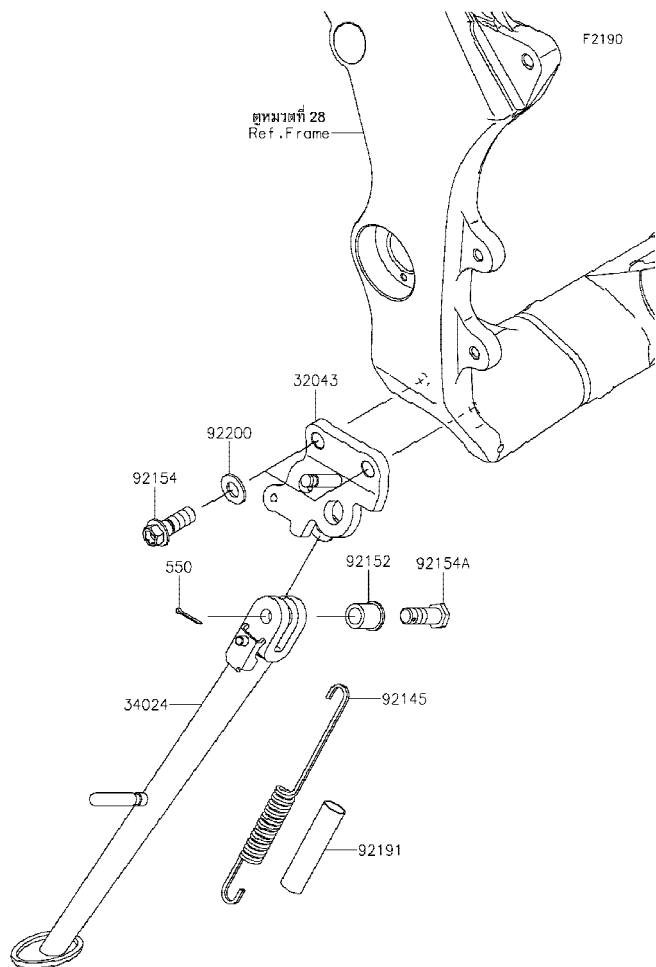

Ref No.	Part No. หมายเลขอะไหล่	Description-English ชื่ออะไหล่-อังกฤษ	Description-Thai ชื่ออะไหล่-ไทย	Quantity-ZX1002			
				'19 EKFA			
32043	32043-0652-18R	BRACKET-STAND,F.S.BLACK	ขาตั้งข้าง-สีดำ	1			
34024	34024-0137-18R	STAND-SIDE,F.S.BLACK	ขาตั้งข้าง-สีดำ	1			
92145	92145-1731	SPRING,SIDE STAND	สปริงขาตั้งข้าง	1			
92152	92152-2171	COLLAR,10.2X15X18.1	ปลอก 10.2X15X18.1 มม.	1			
92154	92154-1963	BOLT,FLANGED,10X28	โบลท์ 10X28 มม.	2			
92154A	92154-2088	BOLT,10X30	โบลท์ 10X30 มม.	1			
92191	92191-1001	TUBE,13X16X60	ท่อยาง	1			
92200	92200-0328	WASHER,10.2X20X1.6	แหวนรอง 10.2X20X1.6 มม.	2			
550	550AA2015	PIN-COTTER,2.0X15	พินล็อค 2.0X15 มม.	1			

This catalog covers:
'19 ZX1002 EKFA

Chassis-ตัวถัง

GROUP NO.
37

This page covers:
Tires-ยางล้อ

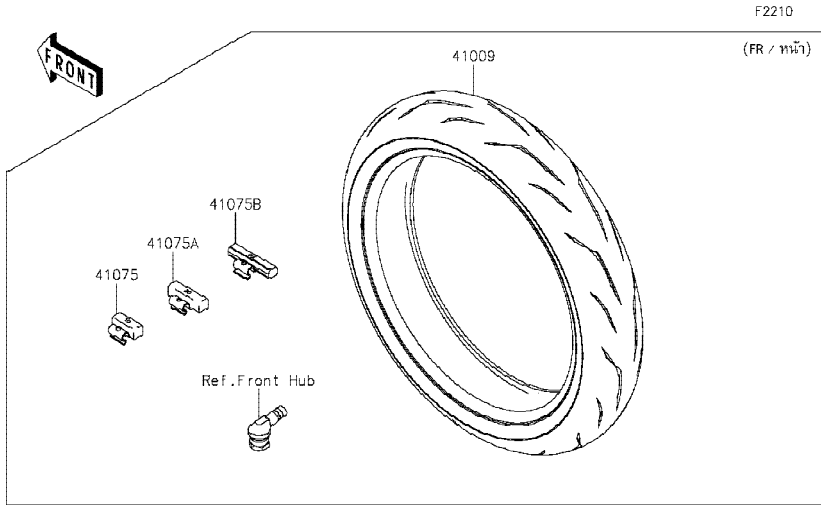

Ref No.	Part No. หมายเลขอะไหล่	Description-English ชื่ออะไหล่-อังกฤษ	Description-Thai ชื่ออะไหล่-ไทย	Quantity-ZX1002			
				'19 EKFA			
41009	41009-0726	TIRE,FR,120/70ZR17(58W),RS10F	ยางล้อหน้า 120/70ZR17(58W),RS10F	1			
41009A	41009-0727	TIRE,RR,190/55ZR17(75W),RS10	ยางล้อหลัง 190/55ZR17(75W),RS10	1			
41075	41075-0007	BALANCER-WHEEL,10G,SILVER	ตะกั่วถ่วงล้อหนัก 10 กรัม	AR			
41075A	41075-0008	BALANCER-WHEEL,20G,SILVER	ตะกั่วถ่วงล้อหนัก 20 กรัม	AR			
41075B	41075-0009	BALANCER-WHEEL,30G,SILVER	ตะกั่วถ่วงล้อหนัก 30 กรัม	AR			

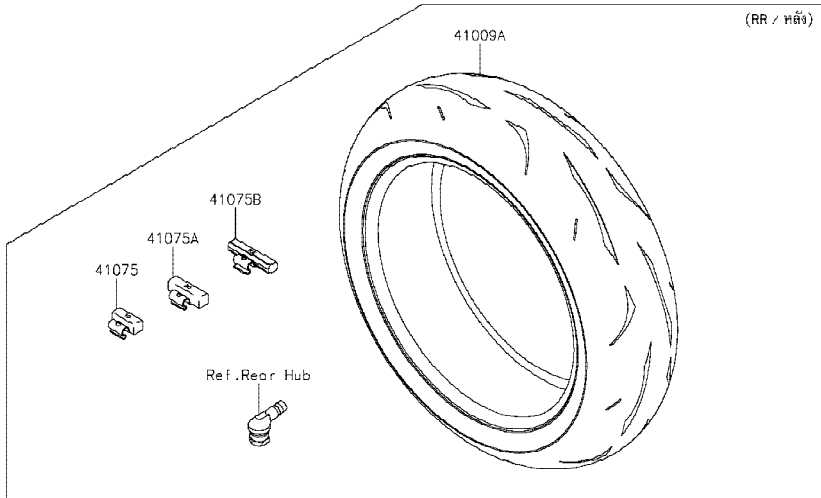

This catalog covers:
'19 ZX1002 EKFA

Chassis-ตัวถัง

GROUP NO.
38

This page covers:
Front Hub-ดุมล้อหน้า

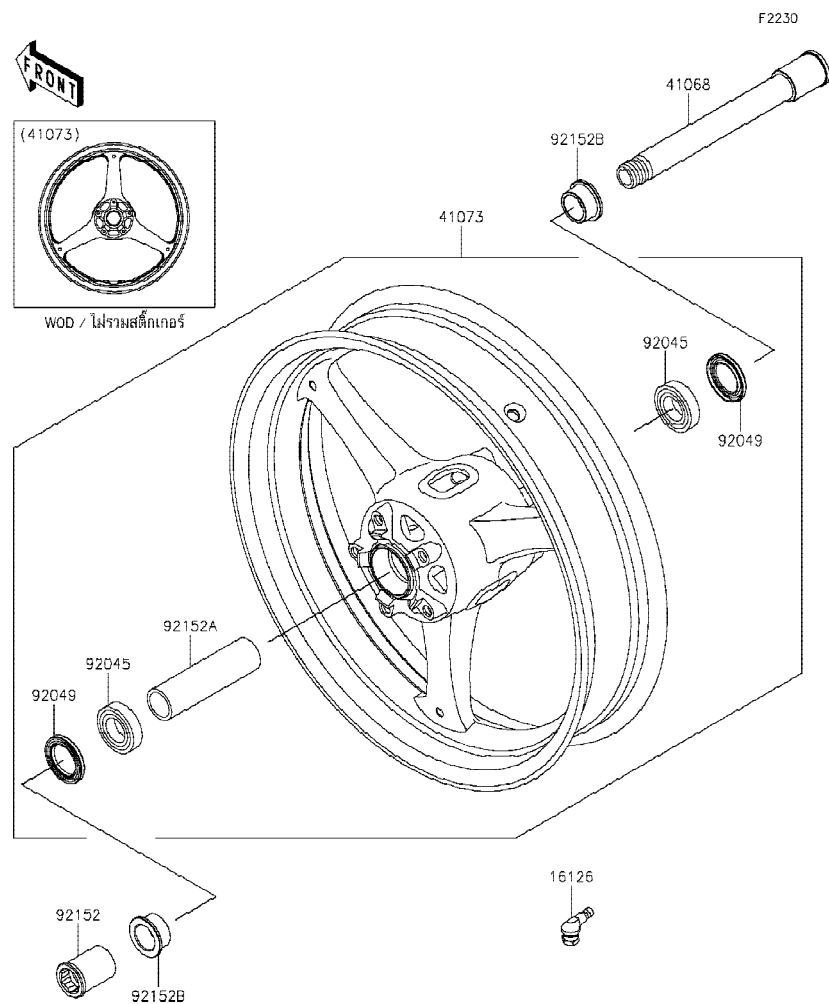

Ref No.	Part No. หมายเลขอะไหล่	Description-English ชื่ออะไหล่-อังกฤษ	Description-Thai ชื่ออะไหล่-ไทย	Quantity-ZX1002			
				'19			
				EKFA			
16126	16126-0735	VALVE	วาล์วเช็คลมยางล้อ	1			
41068	41068-0594	AXLE,FR,25X205	เพลาล้อหน้า 25X205 มม.	1			
41073	41073-0757-18F	WHEEL-ASSY,FR,G.BLACK	ล้อหน้า-สีดำ(ชุด)	1			
92045	92045-0803	BEARING-BALL,25X47X12	ดัดับลูกปืน,25X47X12	2			
92049	92049-0050	SEAL-OIL,BJN-C2 32X47X5	ซีลล้อหน้า	2			
92152	92152-0240	COLLAR,FR AXLE,LH,L=44.5	ปลอกเพลาล้อหน้า-ข้างซ้าย	1			
92152A	92152-0616	COLLAR,FR HUB,L=115	ปลอกดุมล้อหน้า 115 มม.	1			
92152B	92152-1947	COLLAR,25X40X18	ปลอกเพลาล้อหน้า-ข้างขวา	2			

This catalog covers:

'19 ZX1002 EKFA

Chassis-ตัวถัง

GROUP NO.

39

This page covers:

Rear Hub-คูล์ลหลัง

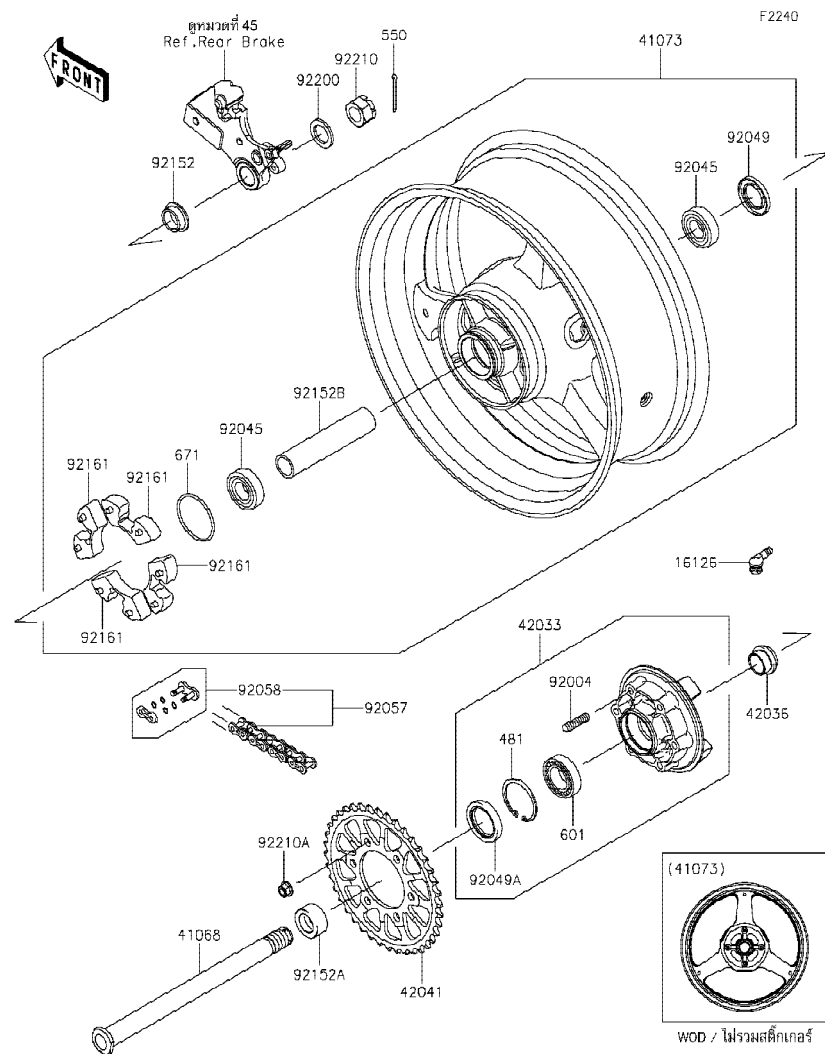

Ref No.	Part No.	Description-English ชื่ออะไหล่-อังกฤษ	Description-Thai ชื่ออะไหล่-ไทย	Quantity-ZX1002			
				'19 EKFA			
16126	16126-0735	VALVE	วาล์วเช็คลมยางล้อ	1			
41068	41068-0613	AXLE,RR,24X326	เพลาล้อหลัง 24X326 มม.	1			
41073	41073-0758-18F	WHEEL-ASSY,RR,G.BLACK	ล้อหลัง-สีดำ(ชุด)	1			
42033	42033-0038	COUPLING-ASSY,RR HUB	แป้นสเดอร์หลัง(ชุด)	1			
42036	42036-1279	SLEEVE,RR HUB,L=22	ปลอก L=22 มม.	1			
42041	42041-0096	SPROCKET-HUB,39T	สเดอร์หลัง 39 T	1			
92004	92004-0028	STUD,10X19	โบลท์สตั๊ด 10X19 มม.	6			
92045	92045-0804	BEARING-BALL,25X52X15	ดัดับลูกปืน	2			
92049	92049-0722	SEAL-OIL,31X52X5	ซีลล้อหลัง	1			
92049A	92049-1376	SEAL-OIL,PJN 40 55 8	ซีลแป้นสเดอร์	1			
92057	92057-0672	CHAIN,DRIVE,EK525RMX3/3D,114L	โซ่ขับ EK525RMX3/3D,114L	1			
92058	92058-0041	JOINT-CHAIN	ข้อต่อโซ่	1			
92152	92152-0289	COLLAR,25X32X13	ปลอกเพลา 25X32X13 มม.	1			
92152A	92152-0867	COLLAR,25X40X18.7	ปลอก 25X40X18.7 มม.	1			
92152B	92152-0868	COLLAR	ปลอก	1			
92161	92161-0342	DAMPER,SHOCK,RR HUB	ยางกันกระชาก	4			
92200	92200-0278	WASHER,25.5X38X3.2	แหวน 25.5X38X3.2 มม.	1			
92210	92210-0280	NUT,CASTLE,24MM	น็อต 24 มม.	1			
92210A	92210-1139	NUT,LOCK,FLANGED,10MM	น็อตล็อก 10 มม.	6			
481	481J5500	CIRCLIP	แหวนรอง	1			
550	550AA4045	PIN-COTTER,4.0X45	พินล็อก 4.0X45 มม.	1			
601	601B6006G	BEARING-BALL,#6006G	ดัดับลูกปืน #6006G	1			
671	671B2560	O RING,60MM	โอริง 60 มม.	1			

This catalog covers:

'19 ZX1002 EKFA

Chassis-ตัวถัง

GROUP NO.

40

This page covers:

Brake Pedal-คันเหยียบเบรค

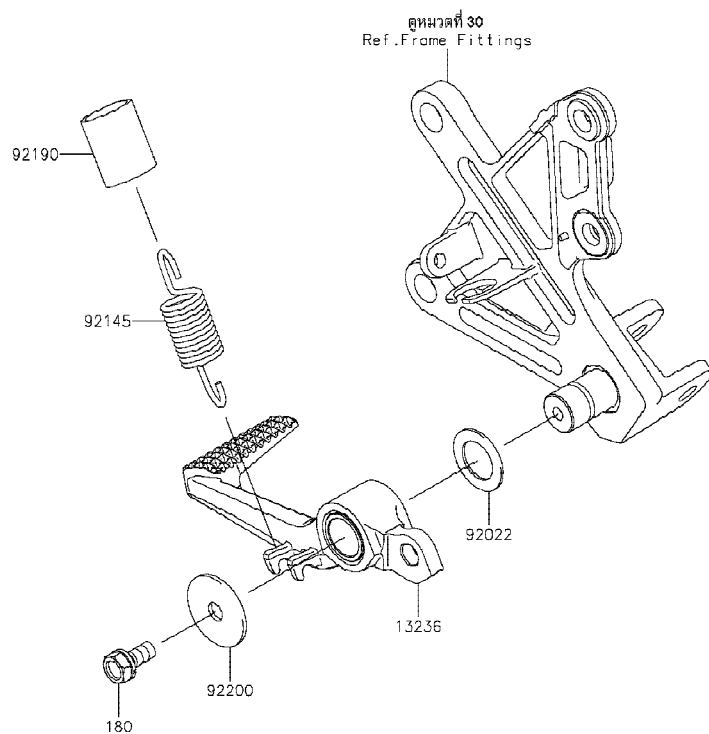

F2260

Ref No.	Part No. หมายเลขอะไหล่	Description-English ชื่ออะไหล่-อังกฤษ	Description-Thai ชื่ออะไหล่-ไทย	Quantity-ZX1002			
				'19 EKFA			
13236	13236-0195	LEVER-COMP,BRAKE PEDAL	คันเหยียบเบรค	1			
92022	92022-326	WASHER,15.3X24X1	แหวนรอง 15.3X24X1 มม.	1			
92145	92145-0826	SPRING,BRAKE PEDAL	สปริงคันเบรคหลัง	1			
92190	92190-1185	TUBE,16X19X30	ท่อยาง	1			
92200	92200-0279	WASHER,7X28X1.6	แหวนรอง 7X28X1.6 มม.	1			
180	180BA0614	BOLT-UPSET-WS,6X14	bolt 6X14 มม.	1			

This catalog covers:
'19 ZX1002 EKFA

Chassis-ตัวถัง

GROUP NO.
41

This page covers:
Brake Piping-ท่อน้ำมันเบรก

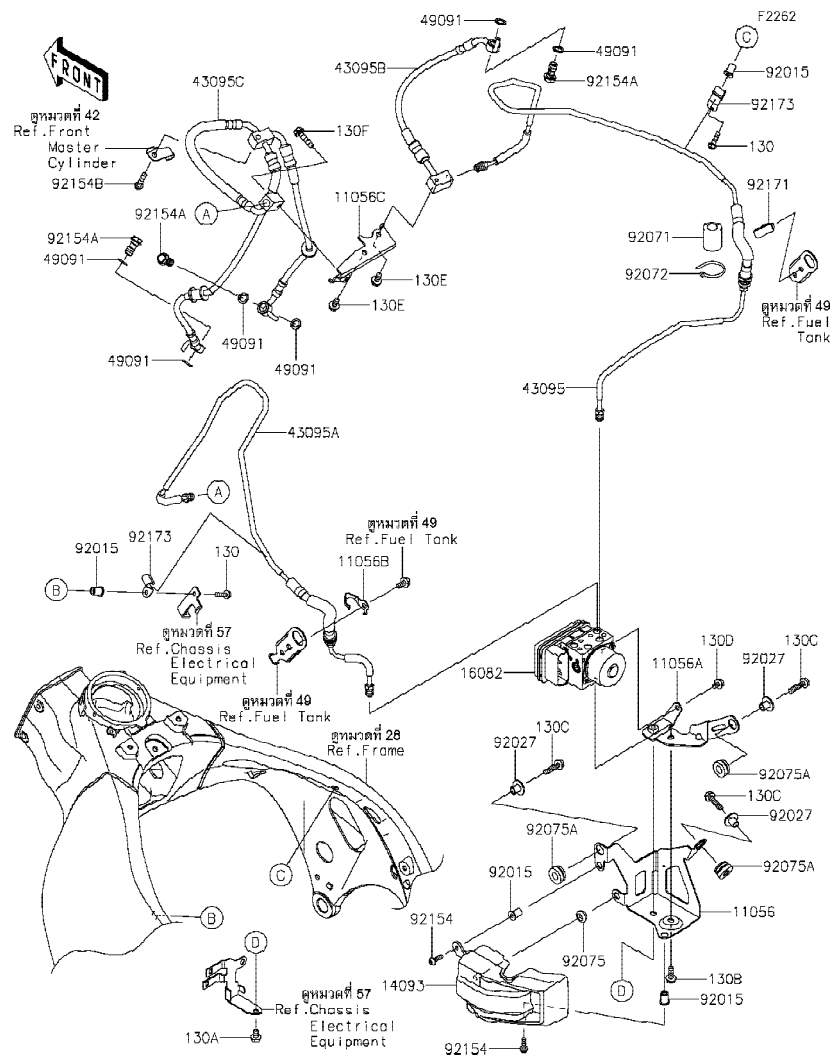

Ref No.	Part No. หมายเลขอะไหล่	Description-English ชื่ออะไหล่-อังกฤษ	Description-Thai ชื่ออะไหล่-ไทย	Quantity-ZX1002			
				'19 EKFA			
11056	11056-0325	BRACKET,ABS UNIT,MAIN	ขวยึดปั้ม ABS	1			
11056A	11056-0326	BRACKET,ABS UNIT,SUB	ขวยึดปั้ม ABS	1			
11056B	11056-0327	BRACKET	ขวยึด	1			
11056C	11056-7726	BRACKET,FRM HEAD	ขวยึด	1			
14093	14093-0434	COVER,ABS UNIT	ฝาครอบปั้ม ABS	1			
16082	16082-0757	PUMP-ASSY-OIL,ABS,BOSCH,9.1MP	ปั้ม ABS	1			
43095	43095-0917	HOSE-BRAKE,ABS UNIT-FRM HEAD	ท่อน้ำมันเบรก	1			
43095A	43095-0919	HOSE-BRAKE,FRM HEAD-ABS UNIT	ท่อน้ำมันเบรก	1			
43095B	43095-0923	HOSE-BRAKE,FRM HEAD-FRM HEAD	ท่อน้ำมันเบรก	1			
43095C	43095-0924	HOSE-BRAKE,FRM HEAD-FR CAL.	ท่อน้ำมันเบรก	1			
49091	49091-0001	WASHER-SEAL,10.1X14.5X1.5	แหวนรอง 10.1X14.5X1.5 มม.	6			
92015	92015-1757	NUT,WELL,5MM	น็อต 5 มม.	4			
92027	92027-1651	COLLAR,FLANGED,L=12.1,BLACK	ปลอกทรง L=12 มม.	3			
92071	92071-1143	GROMMET	ยางรอง	1			
92072	92072-3768	BAND,L=148	เข็มขัดรัด L=148 มม.	1			
92075	92075-1011	DAMPER,6X16X7	ลูกยาง	1			
92075A	92075-277	DAMPER	ลูกยาง	3			
92154	92154-0209	BOLT,SOCKET,5X16	โบลท์ 5X16 มม.	2			
92154A	92154-1554	BOLT,BANJO,10X19	โบลท์ 10X19 มม.	3			
92154B	92154-1836	BOLT,FLANGED-SMALL,6X25	โบลท์ 6X25 มม.	1			
92171	92171-0782	CLAMP	คลิปล็อค	1			
92173	92173-0786	CLAMP	เหล็กคล้อง	2			
130	130BA0518	BOLT-FLANGED,5X18	โบลท์ 5X8 มม.	2			
130A	130BA0610	BOLT-FLANGED,6X10	โบลท์ 6X10 มม.	1			
130B	130BA0616	BOLT-FLANGED,6X16	โบลท์ 6X16 มม.	1			
130C	130BA0625	BOLT-FLANGED,6X25	โบลท์ 6X25 มม.	3			
130D	130BB0608	BOLT-FLANGED,6X8	โบลท์ 6X8 มม.	1			
130E	130CA0612	BOLT-FLANGED,6X12	โบลท์ 6X12 มม.	2			
130F	130CB0625	BOLT-FLANGED,6X25	โบลท์ 6X25 มม.	1			

This catalog covers:
'19 ZX1002 EKFA

Chassis-ตัวถัง

GROUP NO.
42

This page covers:
Front Master Cylinder- แม่ปั้มเบรคหน้า

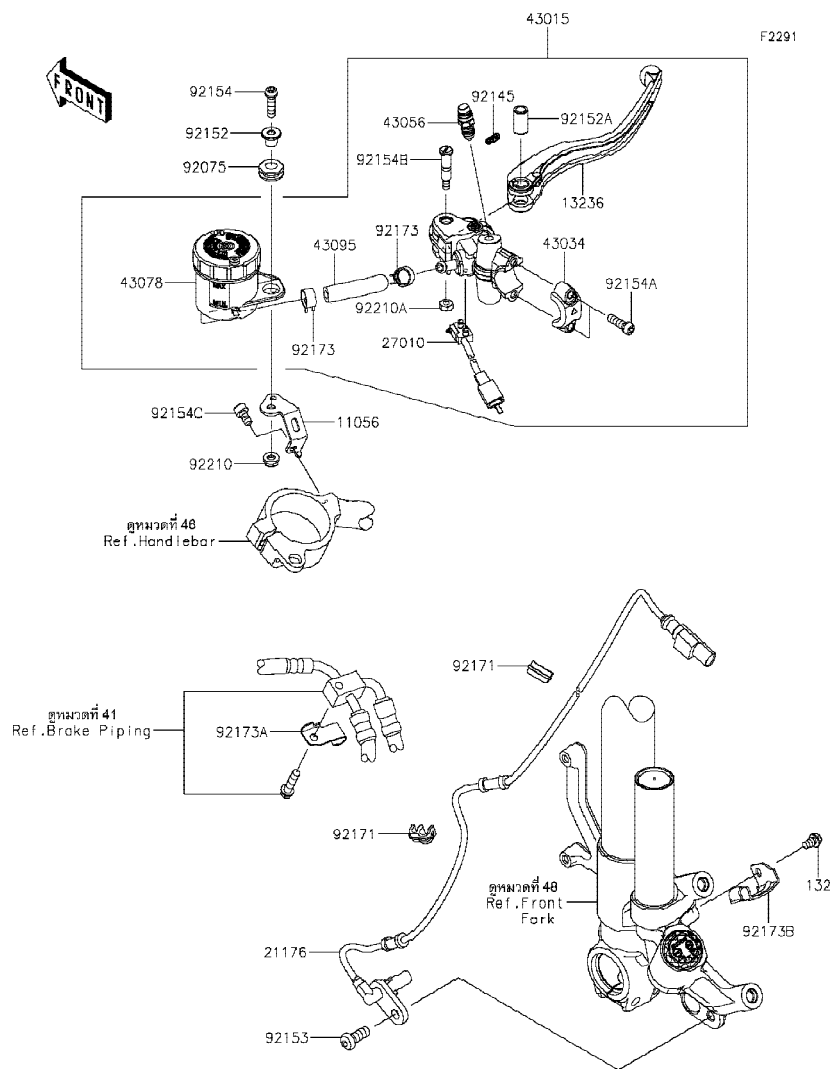

Ref No.	Part No. หมายเลขอะไหล่	Description-English ชื่ออะไหล่-อังกฤษ	Description-Thai ชื่ออะไหล่-ไทย	Quantity-ZX1002			
				'19 EKFA			
11056	11056-7023	BRACKET,RESERVOIR TANK	ขายึดกระปุกน้ำมันเบรค	1			
13236	13236-0770	LEVER-COMP,BRAKE	ก้านมือเบรค	1			
21176	21176-0813	SENSOR,FR WHEEL	ตัววัดล้อหน้า	1			
27010	27010-0831	SWITCH,BRAKE	สวิตช์ไฟเบรคหน้า	1			
43015	43015-0668	CYLINDER-ASSY-MASTER,FR	แม่ปั้มดีสเบรคหน้า(ชุด)	1			
43034	43034-0121	HOLDER-BRAKE	ปะกับแม่ปั้มเบรค	1			
43056	43056-0019	BREATHER-BRAKE	สกูโลล์มเบรค	1			
43078	43078-0577	RESERVOIR	กระปุกน้ำมันเบรค	1			
43095	43095-0908	HOSE-BRAKE	ท่อน้ำมันเบรค	1			
92075	92075-1028	DAMPER	ลูกยาง	1			
92145	92145-1683	SPRING	สปริง	1			
92152	92152-2110	COLLAR,6X16X10.6	ปลอก 6X16X10.6 มม.	1			
92152A	92152-2151	COLLAR,LEVER	ปลอก	1			
92153	92153-0912	BOLT,SOCKET,8X20	โบลท์ 8x20 มม.	1			
92154	92154-1456	BOLT,SOCKET,6X22	โบลท์ 6X22 มม.	1			
92154A	92154-1644	BOLT,SOCKET,6X20	โบลท์ 6X20 มม.	2			
92154B	92154-1809	BOLT,LEVER	โบลท์	1			
92154C	92154-1978	BOLT,SOCKET,6X12	โบลท์ 6X12 มม.	1			
92171	92171-0921	CLAMP	ขายึด	2			
92173	92173-1498	CLAMP,HOSE	คลิปรัดท่อ	2			
92173A	92173-1507	CLAMP,UNDER BRACKET	เหล็กคล้อง	1			
92173B	92173-1887	CLAMP,AXLE,LH	เข็มขัด	1			
92210	92210-0991	NUT,6MM	น็อต 6 มม.	1			
92210A	92210-1424	NUT,U	น็อต	1			
132	132BA0610	BOLT-FLANGED-SMALL,6X10	โบลท์ 6X10 มม.	1			

This catalog covers:

'19 ZX1002 EKFA

Chassis-ตัวถัง

GROUP NO.

43

This page covers:

Front Brake-เบรคหน้า

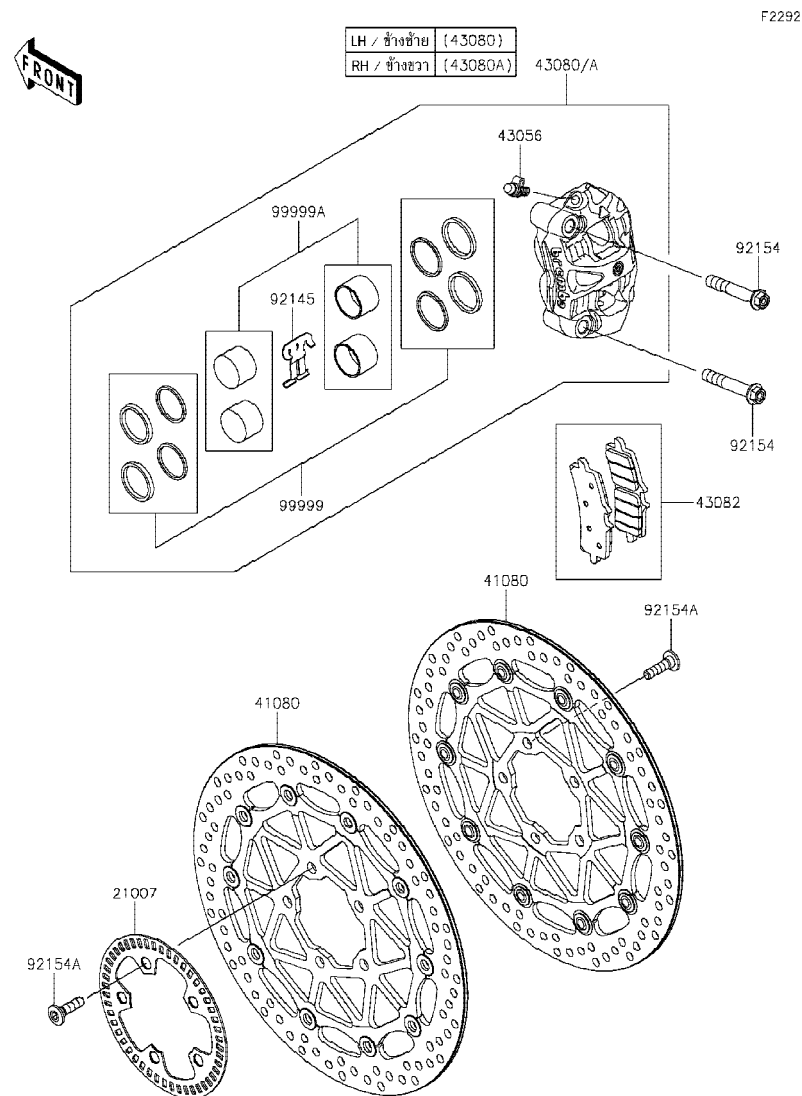

Ref No.	Part No. หมายเลขอะไหล่	Description-English ชื่ออะไหล่-อังกฤษ	Description-Thai ชื่ออะไหล่-ไทย	Quantity-ZX1002		
				'19 EKFA		
21007	21007-0166	ROTOR,FR WHEEL	โรเตอร์สัญญาณ	1		
41080	41080-0648-18U	DISC,FR,BLACK/BLACK	จานดิสเบรคหน้า-สีดำ/ดำ	2		
43056	43056-0015	BREATHER-BRAKE	สกู๊ปไล่อากาศ	2		
43080	43080-0207-51J	CALIPER-SUB-ASSY,FR,LH,GRAY	ก้ามดิสเบรคหน้าข้างซ้าย-สีเทา(ชุด)	1		
43080A	43080-0208-51J	CALIPER-SUB-ASSY,FR,RH,GRAY	ก้ามดิสเบรคหน้าข้างขวา-สีเทา(ชุด)	1		
43082	43082-0157	PAD-ASSY-BRAKE	ผ้าดิสเบรค	2		
92145	92145-1684	SPRING	สปริง	2		
92154	92154-1643	BOLT,FLANGED,10X60	โบลท์ 10X60 มม.	4		
92154A	92154-1865	BOLT,SOCKET,8X30	โบลท์ 8X30 มม.	10		
99999	99999-0557	KIT.,DUST SEAL	ซีลลูกสูบเบรค(ชุด)	2		
99999A	99999-0617	KIT.,CALIPER PISTON	ลูกสูบเบรค(ชุด)	2		

This catalog covers:

'19 ZX1002 EKFA

Chassis-ตัวถัง

GROUP NO.

44

This page covers:

Rear Master Cylinder-แม่ปั้มเบรคหลัง(1/2)

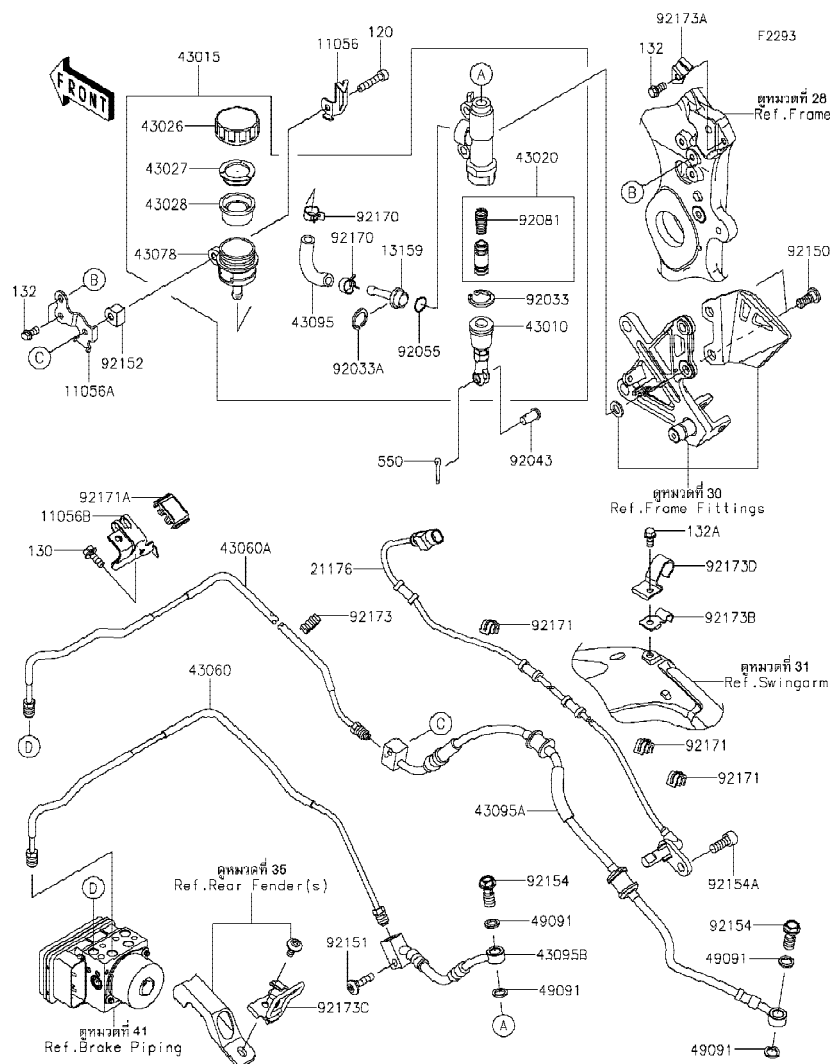

Ref No.	Part No. หมายเลขอะไหล่	Description-English ชื่ออะไหล่-อังกฤษ	Description-Thai ชื่ออะไหล่-ไทย	Quantity-ZX1002			
				'19			
				EKFA			
11056	11056-7024	BRACKET,RESERVOIR TANK CAP	ขายึดฝากระปุกน้ำมันเบรค	1			
11056A	11056-7786	BRACKET,RESERVOIR TANK	ขายึดกระปุกน้ำมันเบรค	1			
11056B	11056-7960	BRACKET,UPP CROSS	เหล็กค้ำ	1			
13159	13159-0009	CONNECTOR	ข้อต่อ	1			
21176	21176-0815	SENSOR,RR WHEEL	ตัววัดล้อหลัง	1			
43010	43010-0016	ROD-ASSY-BRAKE	ขาต่อแม่ปั้มเบรค	1			
43015	43015-0640	CYLINDER-ASSY-MASTER,RR	แม่ปั้มคylinderเบรคหลัง(ชุด)	1			
43020	43020-1057	PISTON-COMP-BRAKE	ชุดซ่อมลูกสูบปั้ม	1			
43026	43026-0009	CAP-BRAKE	ฝาปิดกระปุกน้ำมันเบรค	1			
43027	43027-1053	PLATE-DIAPHRAGM	แผ่นรองยางไดอะแฟรม	1			
43028	43028-1065	DIAPHRAGM	ไดอะแฟรมกระปุกน้ำมันเบรค	1			
43060	43060-0095	PIPE-BRAKE,RR M/CYLINDER-HU	ท่อน้ำมันเบรคหลัง	1			
43060A	43060-0328	PIPE-BRAKE,ABS UNIT-SWA BKT	ท่อน้ำมันเบรค	1			
43078	43078-0575	RESERVOIR	กระปุกน้ำมันเบรค	1			
43095	43095-0585	HOSE-BRAKE,RESERVOIR	ท่อน้ำมันเบรค	1			
43095A	43095-0928	HOSE-BRAKE,SWA BKT-RR CAL.	ท่อน้ำมันเบรค	1			
43095B	43095-0936	HOSE-BRAKE,RR M/CYL.-SWA BKT	ท่อน้ำมันเบรค	1			
49091	49091-0001	WASHER-SEAL,10.1X14.5X1.5	แหวนรอง 10.1X14.5X1.5 มม.	4			
92033	92033-0079	RING-SNAP,20.9X24.6X1.2	แหวนล็อก 20.9X24.6X1.2 มม.	1			
92033A	92033-1186	RING-SNAP,20.5MM	แหวนล็อก 20.5 มม.	1			
92043	92043-0104	PIN,8X17	สลัก 8X17 มม.	1			
92055	92055-0741	RING-O,14.8X2.4	โอริง 14.8X2.4 มม.	1			
92081	92081-1737	SPRING,MASTER CYLINDER	สปริงลูกสูบเบรค	1			
92150	92150-1837	BOLT,SOCKET,8X25	โบลท์ 8X25 มม.	2			
92151	92151-1611	BOLT,SOCKET,6X25	โบลท์ 6X25 มม.	1			
92152	92152-2188	COLLAR,6.1X16X11.3	ปลอก 6.1X16X11.3 มม.	1			
92154	92154-1712	BOLT,BANJO,10X23	โบลท์ 10X23 มม.	2			
92154A	92154-1976	BOLT,SOCKET,8X20	โบลท์ 8X20 มม.	1			
92170	92170-1091	CLAMP,HOSE	คลิปรัดท่อน้ำมันเบรค	2			
92171	92171-0921	CLAMP	ขายึด	3			

This catalog covers:

'19 ZX1002 EKFA

Chassis-ตัวถัง

GROUP NO.

44

This page covers:

Rear Master Cylinder-แม่ปั้มเบรคหลัง(2/2)

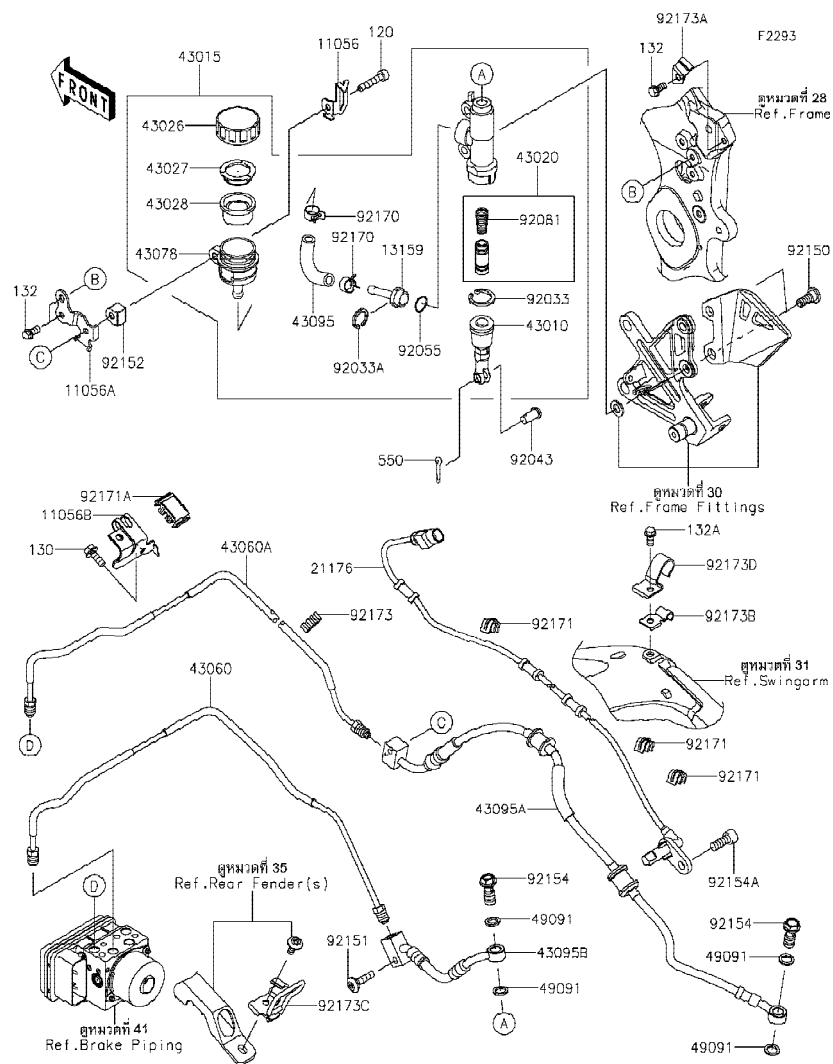

Ref No.	Part No. หมายเลขอะไหล่	Description-English ชื่ออะไหล่-อังกฤษ	Description-Thai ชื่ออะไหล่-ไทย	Quantity-ZX1002		
				'19 EKFA		
92171A	92171-1731	CLAMP	ขายึด	1		
92173	92173-0181	CLAMP	ขายึด	1		
92173A	92173-1516	CLAMP,MAIN FRAME,RR	เหล็กค้ำช่อง	1		
92173B	92173-1517	CLAMP,SWING ARM,MID	เหล็กค้ำช่อง	1		
92173C	92173-1518	CLAMP,SWING ARM,RR	เหล็กค้ำช่อง	1		
92173D	92173-1520	CLAMP,SWING ARM,MID	เหล็กค้ำช่อง	1		
120	120CC0635	BOLT-SOCKET,6X35	โบลท์ 6X35 มม.	1		
130	130BA0616	BOLT-FLANGED,6X16	โบลท์ 6X16 มม.	1		
132	132BA0612	BOLT-FLANGED-SMALL,6X12	โบลท์ 6X12 มม.	3		
132A	132BB0612	BOLT-FLANGED-SMALL,6X12	โบลท์ 6X12 มม.	1		
550	550AA2015	PIN-COTTER,2.0X15	พินล๊อค 2.0X15 มม.	1		

This catalog covers:
'19 ZX1002 EKFA

Chassis-ตัวถัง

GROUP NO.

45

This page covers:

Rear Brake-เบรคหลัง

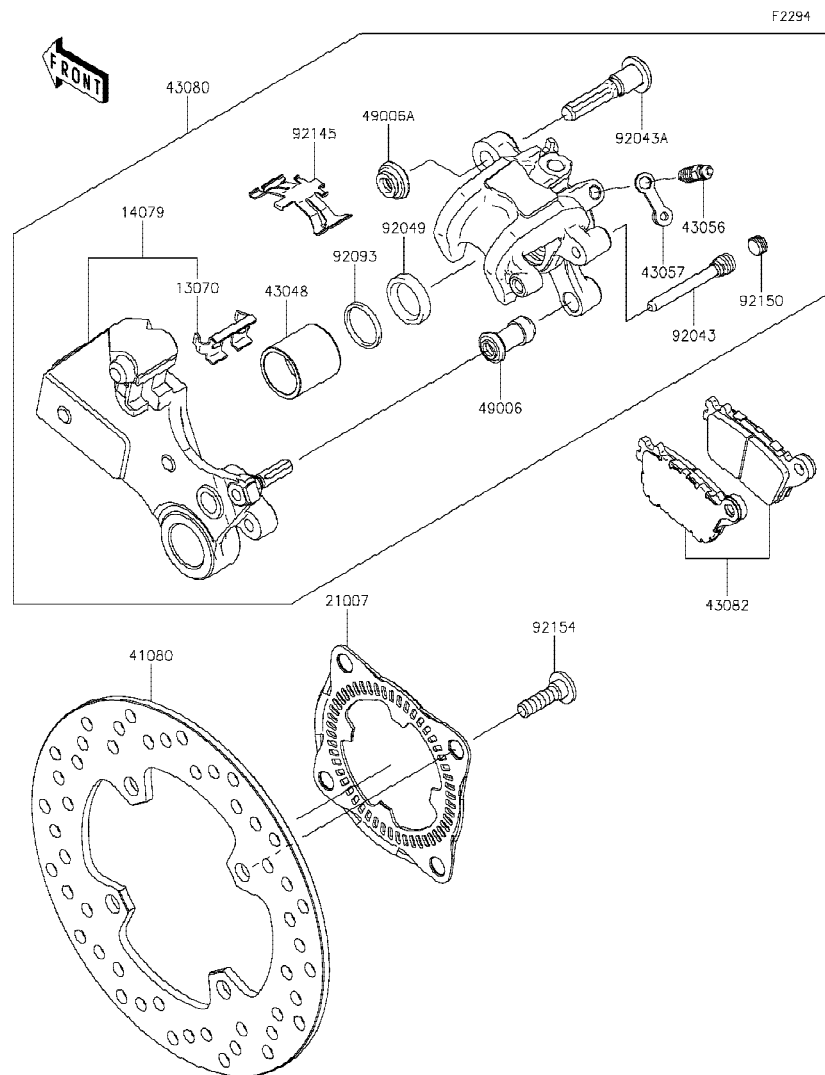

Ref No.	Part No. หมายเลขอะไหล่	Description-English ชื่ออะไหล่-อังกฤษ	Description-Thai ชื่ออะไหล่-ไทย	Quantity-ZX1002			
				'19 EKFA			
13070	13070-0126	GUIDE	รางบังคับ	1			
14079	14079-0074	HOLDER-ASSY	ขวยึดก้ามตีสเบรค	1			
21007	21007-0167	ROTOR,RR WHEEL	โรเตอร์สัญญาณ	1			
41080	41080-0662	DISC,RR	จานตีสเบรคหลัง	1			
43048	43048-0018	PISTON-CALIPER	ลูกสูบก้ามเบรค	1			
43056	43056-1055	BREATHER	สกรูไล่อากาศ	1			
43057	43057-1001	CAP-BREATHER	ยางปิดสกรูไล่อากาศ	1			
43080	43080-0097-DJ	CALIPER-SUB-ASSY,RR,BLACK	ก้ามตีสเบรคหลัง-สีดำ(ชุด)	1			
43082	43082-0115	PAD-ASSY-BRAKE	ผ้าตีสเบรค	1			
49006	49006-1088	BOOT,CALIPER	ยางกันฝุ่นสลักก้ามเบรค	1			
49006A	49006-1242	BOOT,CALIPER	ยางกันฝุ่นสลักก้ามเบรค	1			
92043	92043-0106	PIN,PAD	สลัก	1			
92043A	92043-1508	PIN	สลัก	1			
92049	92049-1331	SEAL-OIL,PISTON	ซีล	1			
92093	92093-1272	SEAL,PISTON	ซีลลูกสูบเบรค	1			
92145	92145-0810	SPRING	สปริง	1			
92150	92150-1692	BOLT,PLUG	โบลท์	1			
92154	92154-1865	BOLT,SOCKET,8X30	โบลท์ 8X30 มม.	4			

This catalog covers:
'19 ZX1002 EKFA

Chassis-ตัวถัง

GROUP NO.
46

This page covers:
Handlebar-แฮนด์บาร์

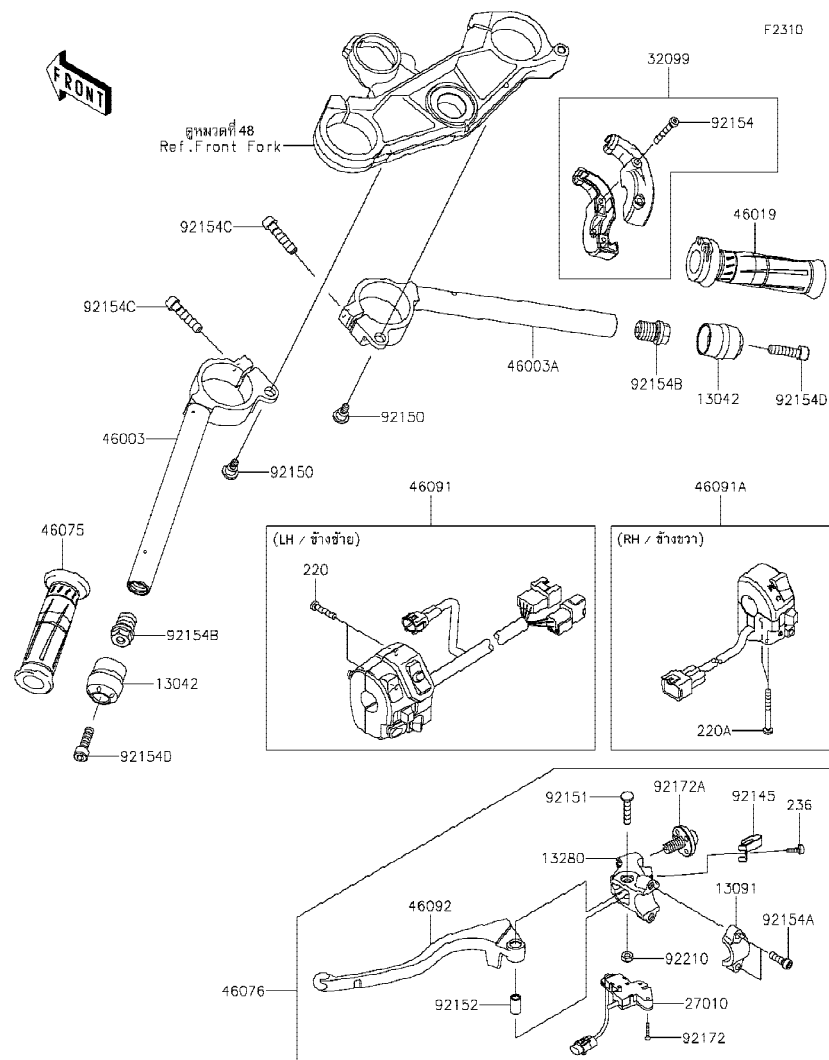

Ref No.	Part No. หมายเลขอะไหล่	Description-English ชื่ออะไหล่-อังกฤษ	Description-Thai ชื่ออะไหล่-ไทย	Quantity-ZX1002			
				'19 EKFA			
13042	13042-5009	WEIGHT,HANDLE	น้ำหนักถ่วงแฮนด์	2			
13091	13091-1624	HOLDER,CLUTCH LEVER	ปะกับล๊อคขายึดก้านบีบคลัทช์	1			
13280	13280-1160	HOLDER,CLUTCH LEVER	ขายึดก้านบีบคลัทช์	1			
27010	27010-0892	SWITCH,CLUTCH	สวิทช์คลัทช์	1			
32099	32099-0766	CASE,THROTTLE	ปะกับเร่ง(ชุด)	1			
46003	46003-0657	HANDLE,LH	แฮนด์-ข้างซ้าย	1			
46003A	46003-0658	HANDLE,RH	แฮนด์-ข้างขวา	1			
46019	46019-0020	GRIP-ASSY,THROTTLE	ปลอกมือเร่ง	1			
46075	46075-0068	GRIP,LH	ยางปลอกมือ-ข้างซ้าย	1			
46076	46076-0157	LEVER-ASSY-GRIP,CLUTCH	ก้านบีบคลัทช์(ชุด)	1			
46091	46091-0323	HOUSING-ASSY-CONTROL,LH	สวิทช์แฮนด์-ข้างซ้าย(ชุด)	1			
46091A	46091-0422	HOUSING-ASSY-CONTROL,RH	สวิทช์แฮนด์-ข้างขวา(ชุด)	1			
46092	46092-0565	LEVER-GRIP	ก้านบีบคลัทช์	1			
92145	92145-1286	SPRING	สปริง	1			
92150	92150-1090	BOLT,6MM	โบลท์ 6 มม.	2			
92151	92151-1523	BOLT	โบลท์	1			
92152	92152-0103	COLLAR	ปลอก	1			
92154	92154-1530	BOLT,SOCKET,5X35	โบลท์ 5X35 มม.	2			
92154A	92154-1644	BOLT,SOCKET,6X20	โบลท์ 6X20 มม.	2			
92154B	92154-1902	BOLT,17X18	โบลท์ 17X18 มม.	2			
92154C	92154-1969	BOLT,SOCKET,8X35	โบลท์ 8X35 มม.	2			
92154D	92154-1970	BOLT,SOCKET,8X30	โบลท์ 8X30 มม.	2			
92172	92172-0183	SCREW,3X16	สกรู 3X16 มม.	2			
92172A	92172-1060	SCREW,ADJUST NUT	สกรูปรับสาย	1			
92210	92210-0006	NUT,LOCK,6MM	น็อตล๊อค 6 มม.	1			
220	220AB0525	SCREW-PAN-CROS,5X25	สกรู 5X25 มม.	2			
220A	220AB0545	SCREW-PAN-CROS,5X45	สกรู 5X45 มม.	2			
236	236AB0410	SCREW-PAN-WSP-CROS,4X10	สกรู 4X10 มม.	1			

'19 ZX1002 EKFA

Chassis-ตัวถัง

47

Steering Damper-ใช้คคค

F2313

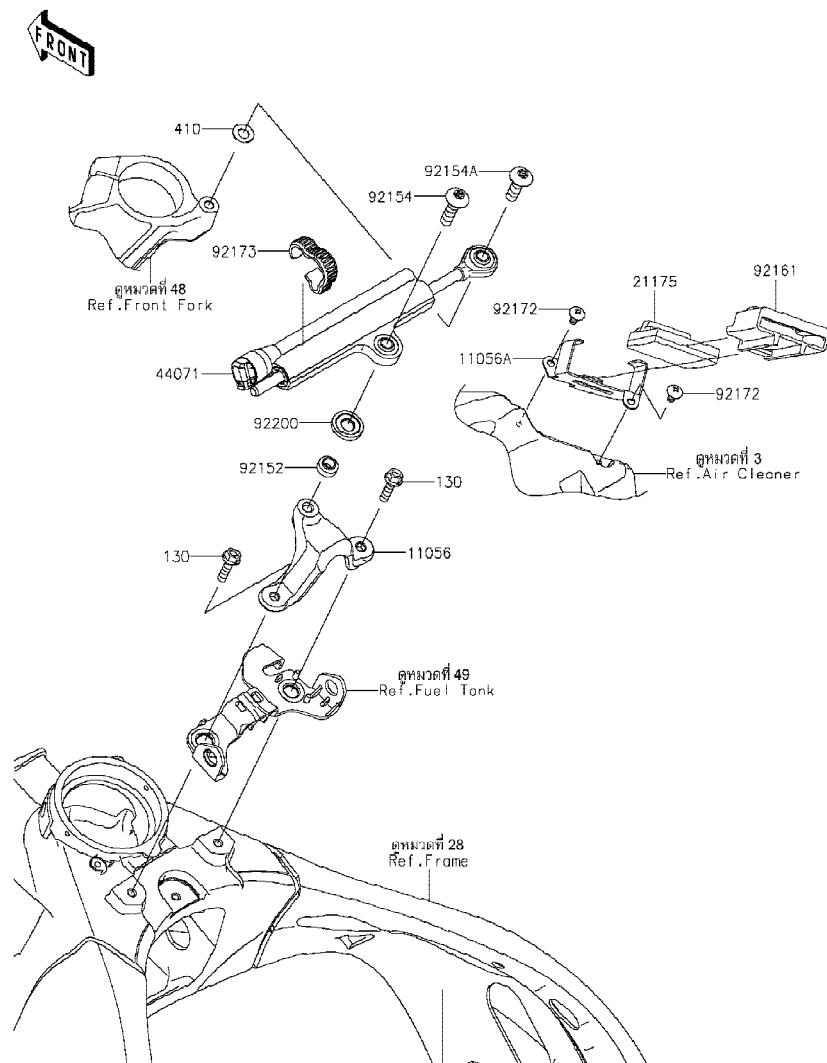

Ref No.	Part No. หมายเลขอะไหล่	Description-English ชื่ออะไหล่-อังกฤษ	Description-Thai ชื่ออะไหล่-ไทย	Quantity-ZX1002			
				'19			
				EKA			
11056	11056-0173	BRACKET,STEERING DAMPER	ขายึดใช้กันสะบัด	1			
11056A	11056-7685	BRACKET,ECU	ขายึดกล่องควบคุม	1			
21175	21175-1155	CONTROL UNIT-ELECTRONIC,OHLIN	ตัวควบคุมอิเล็กทรอนิกส์	1			
44071	44071-0857	DAMPER-ASSY	ใช้กันสะบัด	1			
92152	92152-2146	COLLAR,8X10X7.3	ปลอก 8X10X7.3 มม.	1			
92154	92154-1801	BOLT,TORX,8X30	โบลท์ 8X30 มม.	1			
92154A	92154-1897	BOLT,TORX,8X26	โบลท์ 8X26 มม.	1			
92161	92161-1729	DAMPER,ECU	ยางสวมกล่องควบคุม	1			
92172	92172-0262	SCREW,TAPPING,5X10	สกรู 5X10 มม.	2			
92173	92173-1023	CLAMP	คลิปรัด	1			
92200	92200-0293	WASHER	แหวนรอง	1			
130	130BA0620	BOLT-FLANGED,6X20	โบลท์ 6X20 มม.	2			
410	410AA0800	WASHER-PLAIN-SMALL,8MM	แหวนรอง 8 มม.	1			

This catalog covers:
'19 ZX1002 EKFA

Chassis-ตัวถัง

GROUP NO.

48

This page covers:
Front Fork-ใช้คัพหน้า

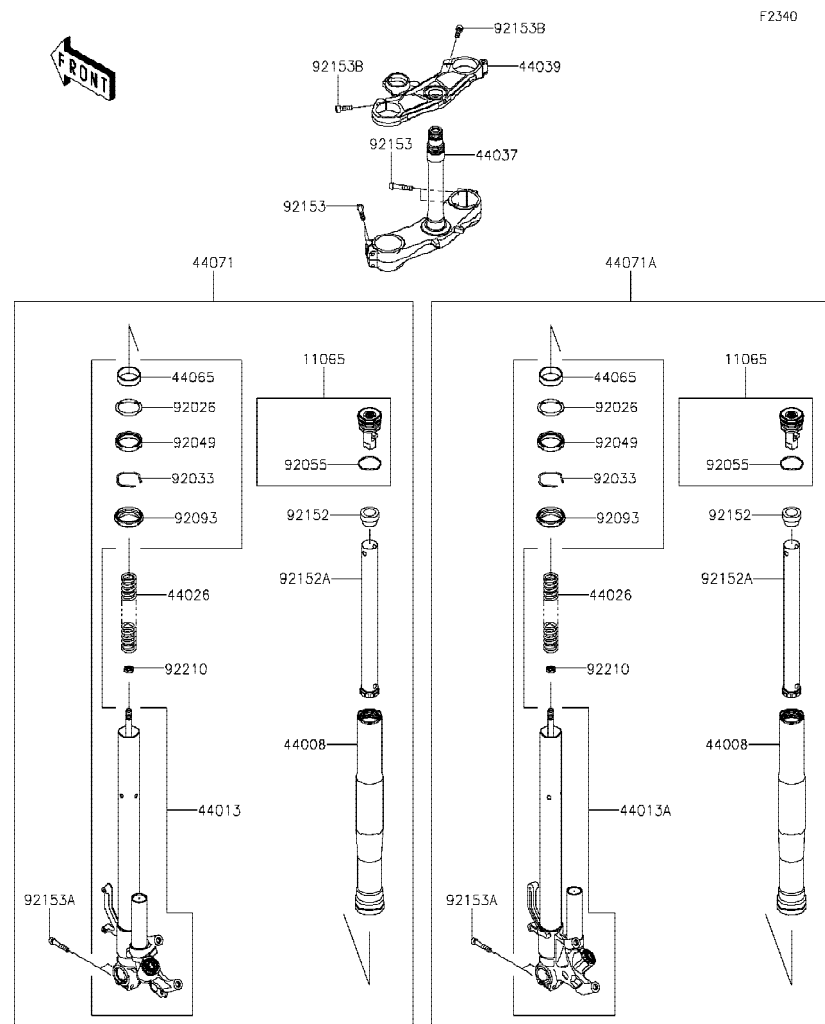

Ref No.	Part No. หมายเลขอะไหล่	Description-English ชื่ออะไหล่-อังกฤษ	Description-Thai ชื่ออะไหล่-ไทย	Quantity-ZX1002			
				'19 EKFA			
11065	11065-0958-50Y	CAP,G.B.GREEN	ฝาปิดแกนใช้ค-สีเขียว	2			
44008	44008-0082-499	PIPE-FORK OUTER,BLACK	กระบอกใช้ค-สีดำ	2			
44013	44013-0284-59S	PIPE-FORK INNER,LH,BLACK	แกนใช้คัพหน้าข้างซ้าย-สีดำ	1			
44013A	44013-0285-59S	PIPE-FORK INNER,RH,BLACK	แกนใช้คัพหน้าข้างขวา-สีดำ	1			
44026	44026-0202	SPRING-FRONT FORK,11.25N/MM	สปริงใช้คัพหน้า	2			
44037	44037-0159	HOLDER-FORK UNDER	แผงคอลล่าง	1			
44039	44039-0164	HOLDER-FORK UPPER	แผงคอบบน	1			
44065	44065-0026	BUSHING-FRONT FORK	บุชใช้คัพหน้า	2			
44071	44071-1207-59R	DAMPER-ASSY,LH,BLACK	ใช้คัพหน้าข้างซ้าย-สีดำ(ชุด)	1			
44071A	44071-1208-59R	DAMPER-ASSY,RH,BLACK	ใช้คัพหน้าข้างขวา-สีดำ(ชุด)	1			
92026	92026-0165	SPACER	แหวนรอง	2			
92033	92033-1222	RING-SNAP	แหวนรอง	2			
92049	92049-0064	SEAL-OIL	ซีลใช้คัพหน้า	2			
92055	92055-1497	RING-O,FORK CAP	โอริง	2			
92093	92093-0042	SEAL,DUST	ยางกันฝุ่นซีลใช้ค	2			
92152	92152-2238	COLLAR	ปลอกกรอง	2			
92152A	92152-2239	COLLAR	ปลอกกรอง	2			
92153	92153-0853	BOLT	โบลท์	4			
92153A	92153-0854	BOLT,SOCKET,8X35	โบลท์ 8X35 มม.	4			
92153B	92153-1625	BOLT,SOCKET,8X25	โบลท์ 8X25 มม.	2			
92210	92210-1506	NUT	น็อต	2			

'19 ZX1002 EKFA

Chassis-ตัวถัง

GROUP NO.

49

This page covers:

Fuel Tank-ถังน้ำมัน(1/2)

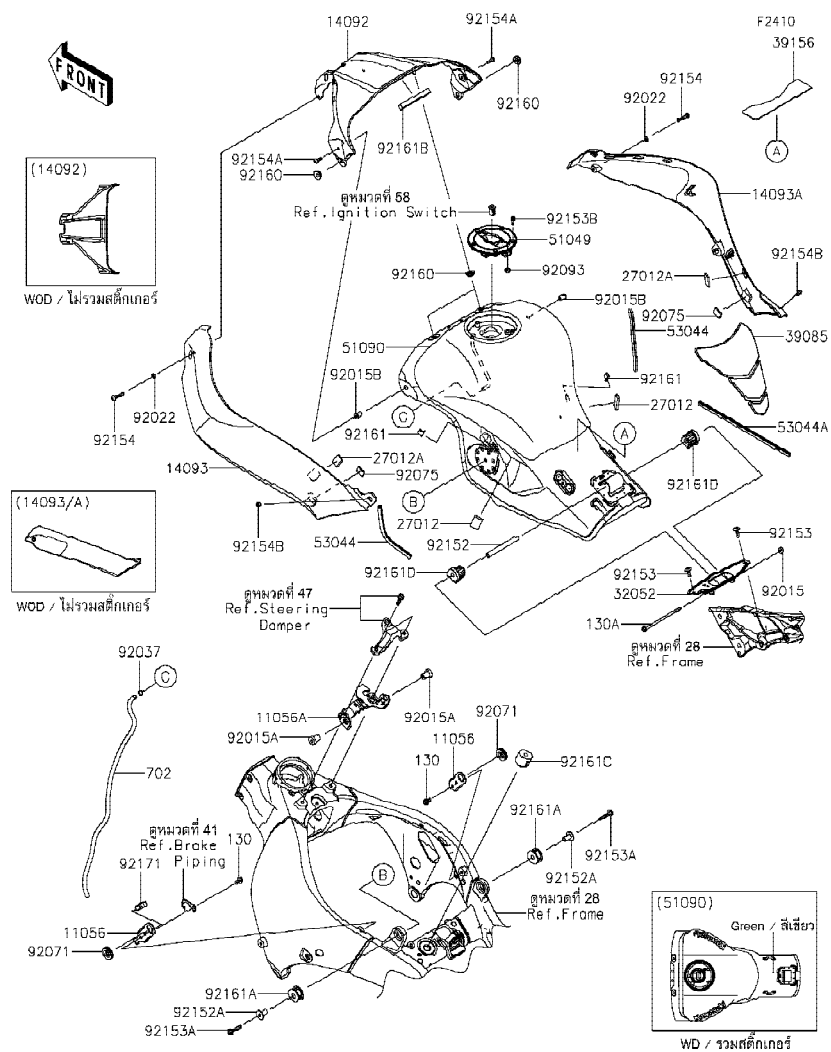

Ref No.	Part No. หมายเลขอะไหล่	Description-English ชื่ออะไหล่-อังกฤษ	Description-Thai ชื่ออะไหล่-ไทย	Quantity-ZX1002			
				'19			
				EKFA			
11056	11056-0242	BRACKET,TANK COVER,SIDE	ขายึดฝาครอบถังน้ำมัน-ด้านข้าง	2			
11056A	11056-7782	BRACKET,TANK COVER,FR	ขายึดฝาครอบถังน้ำมัน-ด้านหน้า	1			
14092	14092-0786-777	COVER,TANK,CNT,L.GREEN	ฝาครอบถังน้ำมันตัวกลาง-สีเขียว	1			
14093	14093-0680-777	COVER,TANK,LH,L.GREEN	ฝาครอบถังน้ำมันข้างซ้าย-สีเขียว	1			
14093A	14093-0681-777	COVER,TANK,RH,L.GREEN	ฝาครอบถังน้ำมันข้างขวา-สีเขียว	1			
27012	27012-0170	HOOK	แผ่นยึด	2			
27012A	27012-0171	HOOK	แผ่นยึด	2			
32052	32052-0154	BRACKET-TANK	ขายึดถังน้ำมัน	1			
39085	39085-0011	PAD-TANK	แผ่นกันรอยถังน้ำมัน	1			
39156	39156-0745	PAD,40X180X1.0	แผ่นรอง	1			
51049	51049-0721	CAP-TANK	ฝาดังน้ำมัน	1			
51090	51090-5173-777	TANK-COMP-FUEL,L.GREEN	ถังน้ำมัน-สีเขียว	1			
53044	53044-1276	TRIM,L=157	ขอบยาง L=157 มม.	2			
53044A	53044-1296	TRIM	ขอบกัน	1			
92015	92015-1367	NUT,FLANGED,6MM	น็อต 6 มม.	1			
92015A	92015-1692	NUT,RUBBER,6MM	น็อต 6 มม.	2			
92015B	92015-1757	NUT,WELL,5MM	น็อต 5 มม.	2			
92022	92022-183	WASHER,6.2X11X1.5	แหวนรอง 6.2X1.5 มม.	2			
92037	92037-010	CLAMP,TUBE	คลิปรัดท่อยาง	1			
92071	92071-1043	GROMMET	ลูกยาง	2			
92075	92075-1982	DAMPER	ยางรอง	2			
92093	92093-1030	SEAL,FUEL TANK CAP	ซีลรองสกรูฝาดังน้ำมัน	1			
92152	92152-1182	COLLAR,6.8X10X60	ปลอกรอง 6.8X10X60 มม.	1			
92152A	92152-2200	COLLAR,6.8X10X20.1	ปลอกรอง 6.8X10X20.1 มม.	2			
92153	92153-1526	BOLT,SOCKET,6X16	โบลท์ 6X16 มม.	2			
92153A	92153-1580	BOLT,FLANGED,6X28	โบลท์ 6X28 มม.	2			
92153B	92153-1616	BOLT,SOCKET,5X16	โบลท์ 5X16 มม.	3			
92154	92154-0206	BOLT,SOCKET,6X30	โบลท์ 6X30 มม.	2			
92154A	92154-0209	BOLT,SOCKET,5X16	โบลท์ 5X16 มม.	2			
92154B	92154-0211	BOLT,SOCKET,5X10	โบลท์ 5X10 มม.	2			

'19 ZX1002 EKFA

Chassis-ตัวถัง

49

Fuel Tank-ถังน้ำมัน(2/2)

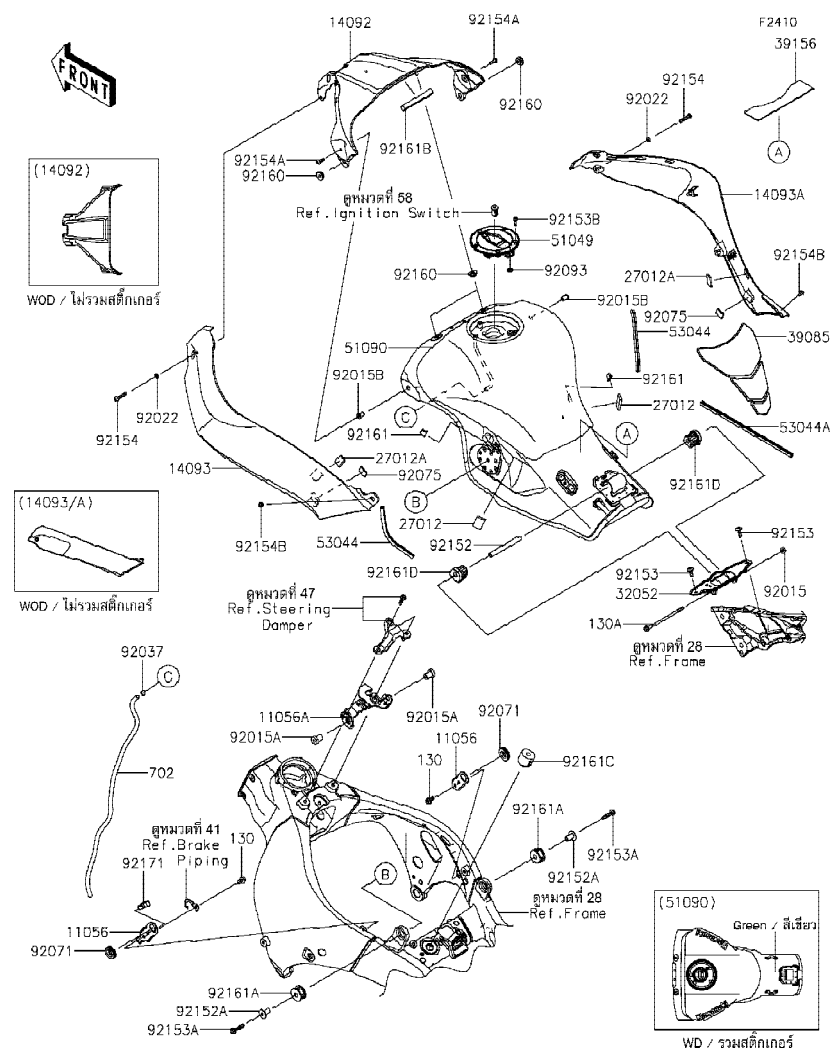

Ref No.	Part No. หมายเลขอะไหล่	Description-English ชื่ออะไหล่-อังกฤษ	Description-Thai ชื่ออะไหล่-ไทย	Quantity-ZX1002			
				*19			
				EKFA			
92160	92160-1613	DAMPER	ยางรอง	4			
92161	92161-0365	DAMPER	ยางรอง	2			
92161A	92161-0869	DAMPER,10X30X16	ยางรอง	2			
92161B	92161-0963	DAMPER,10X90X10	ยางรอง	1			
92161C	92161-1116	DAMPER	ยางรอง	1			
92161D	92161-1330	DAMPER,FUEL TANK,RR	ยางรองถังน้ำมัน-ตัวหลัง	2			
92171	92171-0782	CLAMP	คลิปล็อค	1			
130	130BA0612	BOLT-FLANGED,6X12	โบลท์ 6X12 มม.	2			
130A	130BA0675	BOLT-FLANGED,6X75	โบลท์ 6X75 มม.	1			
702	702A06660	TUBE-RUBBER,6X9X660	ท่อยาง	1			

This catalog covers:
'19 ZX1002 EKFA

Chassis-ตัวถัง

GROUP NO.
50

This page covers:
Seat-เบาะนั่ง

F2510

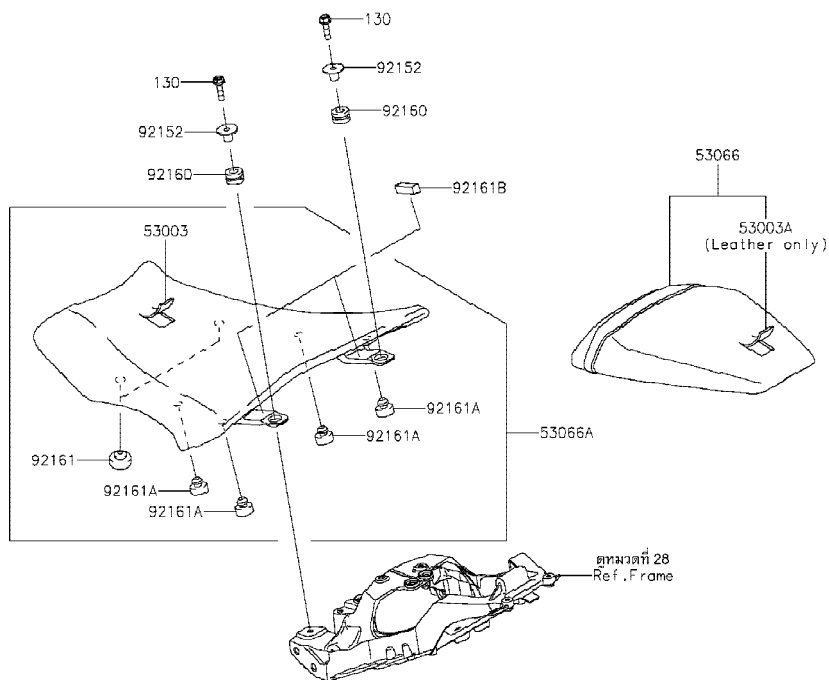

Ref No.	Part No. หมายเลขอะไหล่	Description-English ชื่ออะไหล่-อังกฤษ	Description-Thai ชื่ออะไหล่-ไทย	Quantity-ZX1002			
				'19 EKFA			
53003	53003-0209-MA	LEATHER,FR SEAT,BLACK	แผ่นหนังหุ้มเบาะตอนหน้า-สีดำ	1			
53003A	53003-0420-MA	LEATHER,RR SEAT,BLACK	แผ่นหนังหุ้มเบาะตอนหลัง-สีดำ	1			
53066	53066-0506-12Y	SEAT-ASSY,RR,BLACK/BLACK	เบาะนั่งตอนหลัง-สีดำ	1			
53066A	53066-0601-MA	SEAT-ASSY,FR,BLACK	เบาะนั่งตอนหน้า-สีดำ	1			
92152	92152-0365	COLLAR	ปลอกกรอง	2			
92160	92160-1167	DAMPER,10X20X12	ลูกยาง	2			
92161	92161-0095	DAMPER,SEAT,10X25X8	ยางรอง	2			
92161A	92161-0223	DAMPER,8X20X8	ยางรอง	4			
92161B	92161-1835	DAMPER,10X30X10	ยางรอง	2			
130	130BA0622	BOLT-FLANGED,6X22	โบลท์ 6X22 มม.	2			

This catalog covers:

'19 ZX1002 EKFA

Chassis-ตัวถัง

GROUP NO.

51

This page covers:

Meter(s)-มิเตอร์



F2530

Ref No.	Part No. หมายเลขอะไหล่	Description-English ชื่ออะไหล่-อังกฤษ	Description-Thai ชื่ออะไหล่-ไทย	Quantity-ZX1002			
				'19 EKFA			
25031	25031-0747	METER-ASSY,COMBINATION	มิเตอร์(ชุด)	1			
92075	92075-1808	DAMPER,6X10X15	ยางรอง	1			
92160	92160-1167	DAMPER,10X20X12	ลูกยาง	3			
92172	92172-0441	SCREW,TAPPING,WP,5X14	สกรู 5X14 มม.	3			

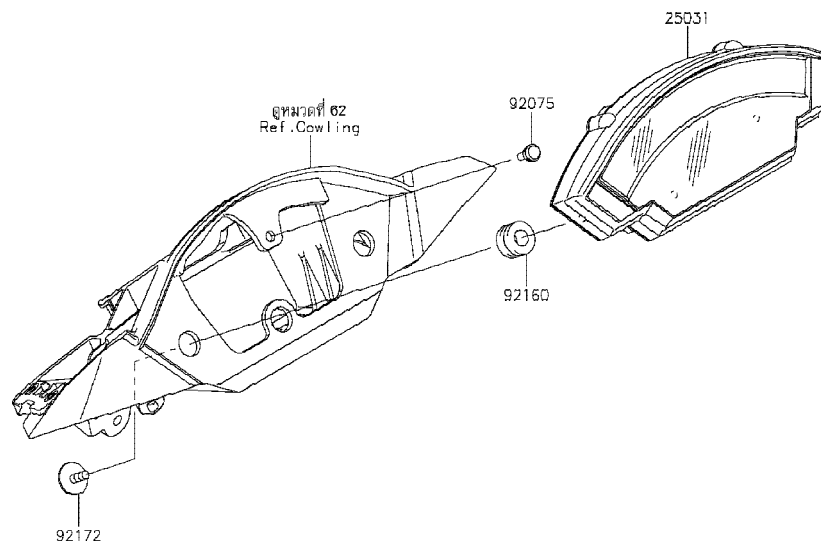

This catalog covers:
'19 ZX1002 EKFA

Chassis-ตัวถัง

GROUP NO.
52

This page covers:
Cables-สายต่างๆ

F2540

Ref No.	Part No. หมายเลขอะไหล่	Description-English ชื่ออะไหล่-อังกฤษ	Description-Thai ชื่ออะไหล่-ไทย	Quantity-ZX1002			
				'19 EKFA			
54010	54010-0609	CABLE,SEAT LOCK	สายล็อกเบาะ	1			
54011	54011-0612	CABLE-CLUTCH	สายคลัทช์	1			
54012	54012-0631	CABLE-THROTTLE	สายเร่ง(ชุด)	1			

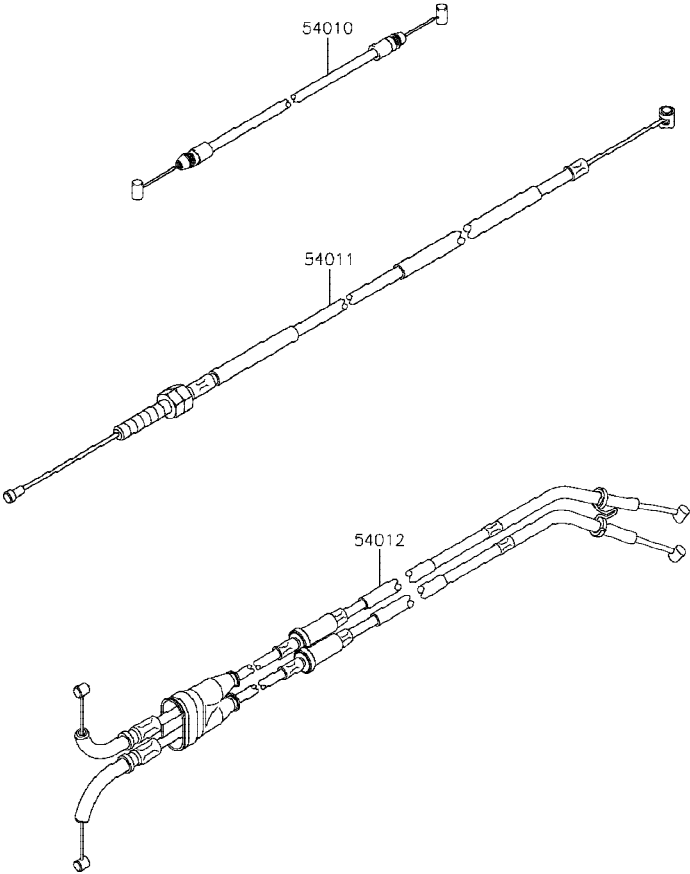

This catalog covers:
'19 ZX1002 EKFA

Chassis-ตัวถัง

GROUP NO.
53

This page covers:
Side Covers/Chain Cover-ฝาครอบข้าง/บังโซ่

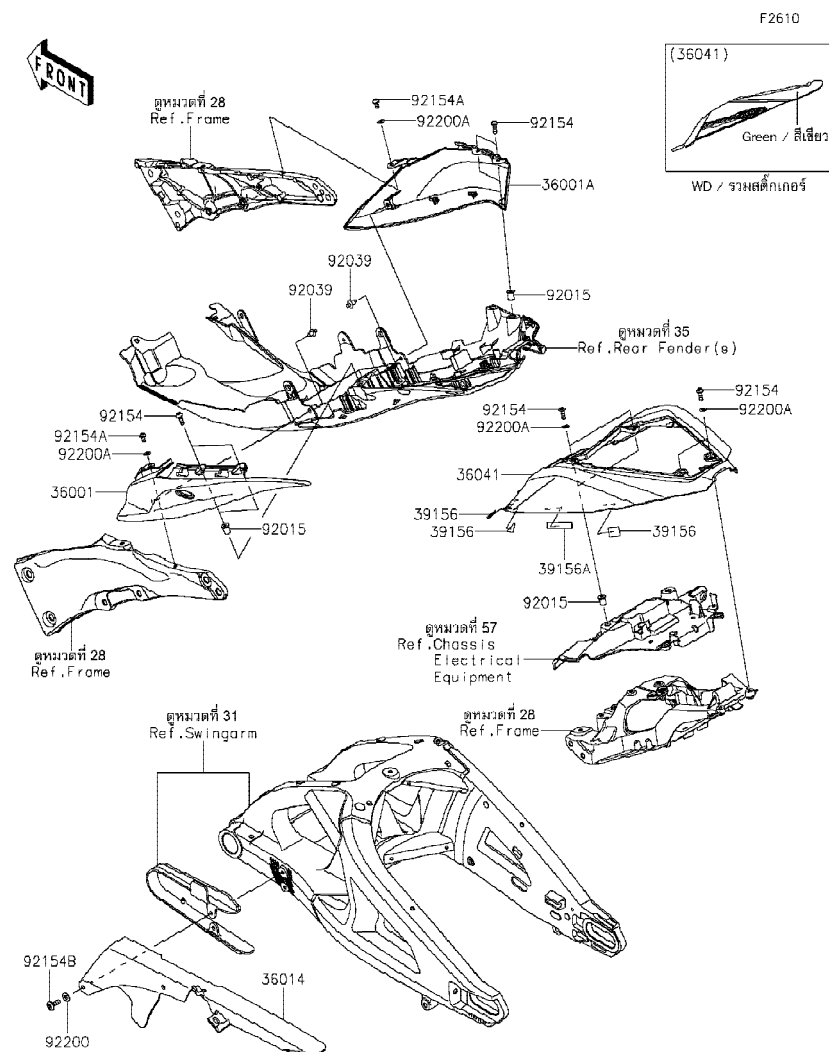

Ref No.	Part No. หมายเลขอะไหล่	Description-English ชื่ออะไหล่-อังกฤษ	Description-Thai ชื่ออะไหล่-ไทย	Quantity-ZX1002			
				'19 EKFA			
36001	36001-0640-45W	COVER-SIDE, TAIL, LH, M.G. GRAY	ฝาครอบท้ายข้างซ้าย-สีเทา	1			
36001A	36001-0641-45W	COVER-SIDE, TAIL, RH, M.G. GRAY	ฝาครอบท้ายข้างขวา-สีเทา	1			
36014	36014-0062	CASE-CHAIN	บังโซ่	1			
36041	36041-5218-777	COVER-TAIL, L, GREEN	ฝาครอบท้าย-สีเขียว	1			
39156	39156-1784	PAD, 15X20X0.2	แผ่นรอง	6			
39156A	39156-1924	PAD, 10X50X2	แผ่นรอง	2			
92015	92015-1757	NUT, WELL, 5MM	น็อต 5 มม.	6			
92039	92039-0068	RIVET	หมุดย้ำ	2			
92154	92154-0209	BOLT, SOCKET, 5X16	โบลท์ 5X16 มม.	8			
92154A	92154-0211	BOLT, SOCKET, 5X10	โบลท์ 5X10 มม.	2			
92154B	92154-1694	BOLT, SOCKET, 6X18	โบลท์ 6X18 มม.	1			
92200	92200-1762	WASHER, 6.2X15X1.2	แหวนรอง 6.2X15X1.2 มม.	1			
92200A	92200-1820	WASHER, 5.2X10X1.0	แหวนรอง 5.2X10X1.0 มม.	6			

This catalog covers:
'19 ZX1002 EKFA

Chassis-ตัวถัง

GROUP NO.

54

This page covers:

Headlight(s)-ไฟหน้า

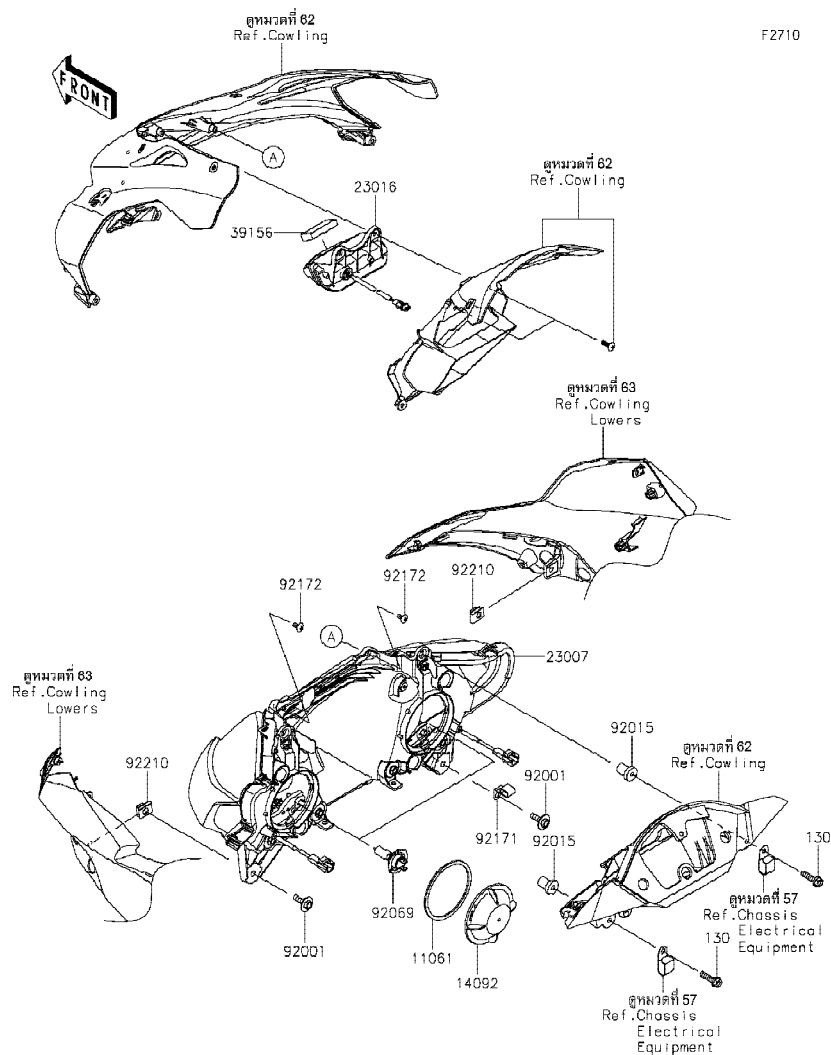

F2710

Ref No.	Part No. หมายเลขอะไหล่	Description-English ชื่ออะไหล่-อังกฤษ	Description-Thai ชื่ออะไหล่-ไทย	Quantity-ZX1002			
				'19			
				EKFA			
11061	11061-1284	GASKET	ปะเก็น	2			
14092	14092-0793	COVER,HEAD LAMP	ฝาปิดหลอดไฟหน้า	2			
23007	23007-0203	LENS-COMP	เลนส์ไฟหน้า	1			
23016	23016-0045	LAMP-ASSY,POSITION LAMP	ชุดไฟหรี่	1			
39156	39156-2113	PAD,45X24X8	แผ่นรอง	1			
92001	92001-1774	BOLT,UPSET-WP,6X22	โบลท์ 6X22 มม.	2			
92015	92015-1692	NUT,RUBBER,6MM	น็อต 6 มม.	2			
92069	92069-0053	BULB,12V 55W,H7	หลอดไฟหน้า 12V 55W,H7	2			
92171	92171-0926	CLAMP	เหล็กค้ำ	1			
92172	92172-0335	SCREW,TAPPING,5X10	สกรู 5X10 มม.	2			
92210	92210-0130	NUT	น็อต	2			
130	130BB0625	BOLT-FLANGED,6X25	โบลท์ 6X25 มม.	2			

This catalog covers:
'19 ZX1002 EKFA

Chassis-ตัวถัง

GROUP NO.
55

This page covers:
Taillight(s)-ไฟท้าย

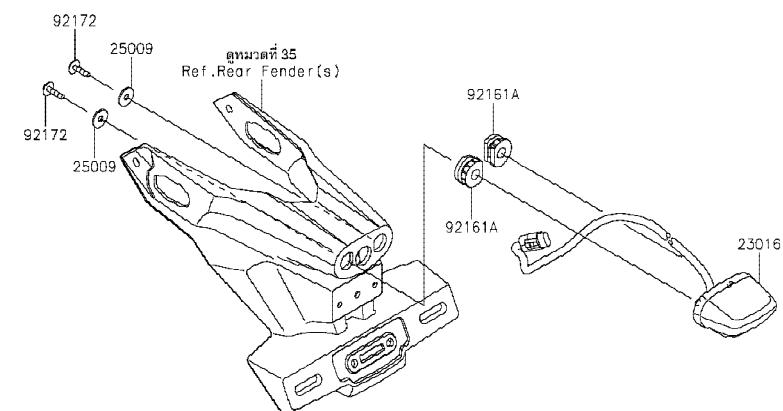
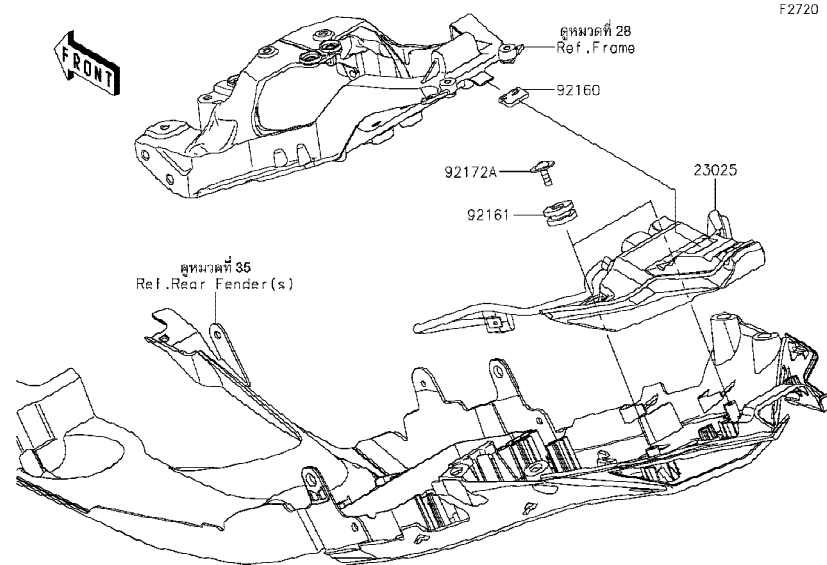

Ref No.	Part No. หมายเลขอะไหล่	Description-English ชื่ออะไหล่-อังกฤษ	Description-Thai ชื่ออะไหล่-ไทย	Quantity-ZX1002			
				'19 EKFA			
23016	23016-0639	LAMP-ASSY,LICENSE,LED	ไฟส่องป้าย(ชุด)	1			
23025	23025-0377	LAMP-TAIL,LED,CCC	ไฟท้าย(ชุด)	1			
25009	25009-004	WASHER,5.2X16X1.2	แหวนรอง 5.2X16X1.2 มม.	2			
92160	92160-1190	DAMPER	ยางรอง	1			
92161	92161-0163	DAMPER	ยางรอง	2			
92161A	92161-1885	DAMPER,9X23X12	ยางรอง	2			
92172	92172-0238	SCREW,TAPPING,5X16	สกรูเกลียว 5X6 มม.	2			
92172A	92172-0481	SCREW,TAPTITE,5X16	สกรู 5X16 มม.	2			

This catalog covers:
'19 ZX1002 EKFA

Chassis-ตัวถัง

GROUP NO.

56

This page covers:

Turn Signals-ไฟเลี้ยว

F2730

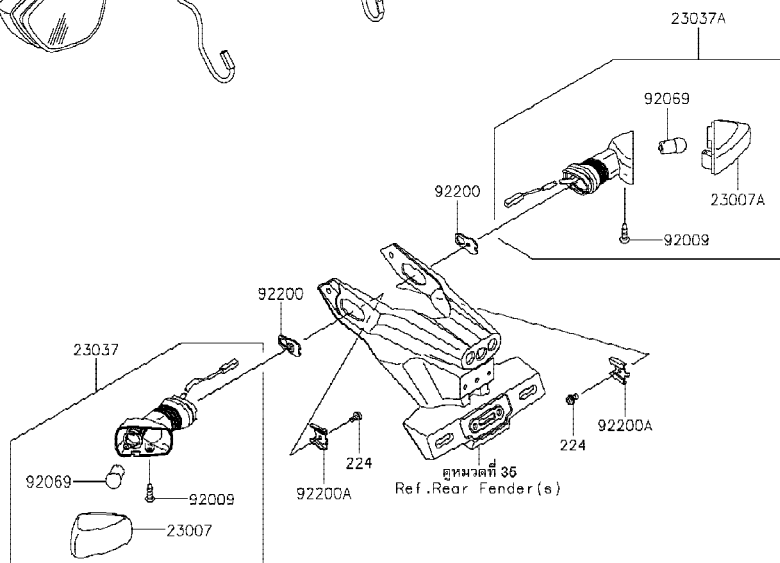
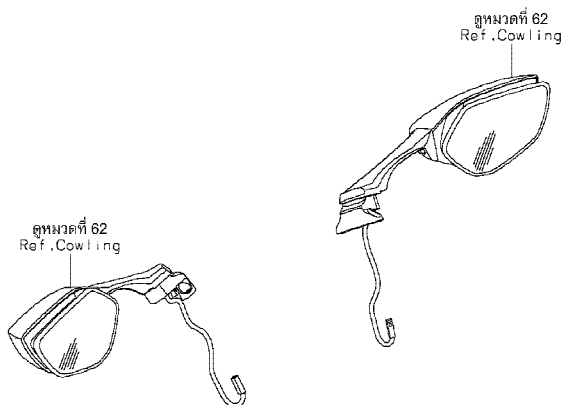

Ref No.	Part No. หมายเลขอะไหล่	Description-English ชื่ออะไหล่-อังกฤษ	Description-Thai ชื่ออะไหล่-ไทย	Quantity-ZX1002			
				'19 EKFA			
23007	23007-0102	LENS-COMP,SIGNAL LAMP,RR,LH	เลนส์ไฟเลี้ยวหลัง-ข้างซ้าย	1			
23007A	23007-0103	LENS-COMP,SIGNAL LAMP,RR,RH	เลนส์ไฟเลี้ยวหลัง-ข้างขวา	1			
23037	23037-0145	LAMP-ASSY-SIGNAL,RR,LH	ไฟเลี้ยวหลัง-ข้างซ้าย(ชุด)	1			
23037A	23037-0146	LAMP-ASSY-SIGNAL,RR,RH	ไฟเลี้ยวหลัง-ข้างขวา(ชุด)	1			
92009	92009-1158	SCREW,4X16,BLACK	สกรู 4X16 มม.	2			
92069	92069-0020	BULB,12V 10W	หลอดไฟ 12V 10W	2			
92200	92200-0854	WASHER,NUT 4MM	แหวนรอง 4 มม.	2			
92200A	92200-0855	WASHER	แหวนรอง	2			
224	224AB0408	SCREW-PAN-WP-CROS,4X8	สกรู 4X8 มม.	2			

'19 ZX1002 EKFA

Chassis-ตัวถัง

57

Chassis Electrical Equipment-อุปกรณ์ไฟฟ้าต่างๆ(1/2)

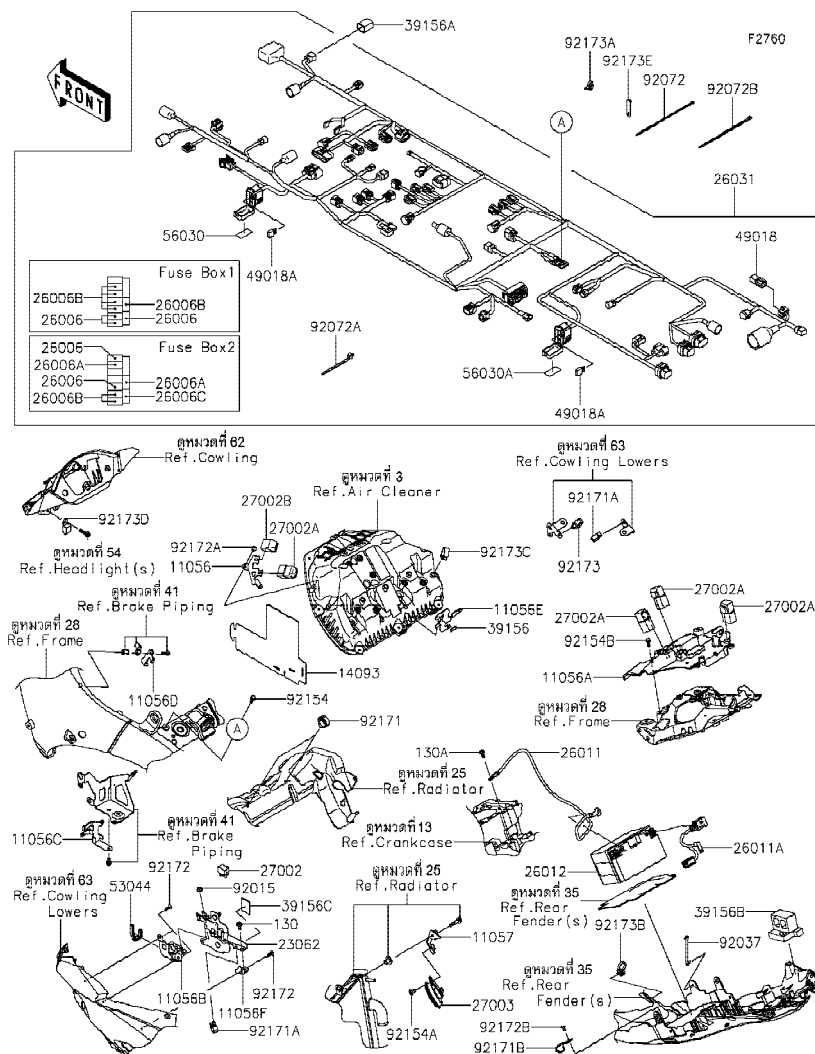

Ref No.	Part No. หมายเลขอะไหล่	Description-English ชื่ออะไหล่-อังกฤษ	Description-Thai ชื่ออะไหล่-ไทย	Quantity-ZX1002			
				'19			
				EKFA			
11056	11056-7706	BRACKET,RELAY	ชายี้ดรีเลย์	1			
11056A	11056-7717	BRACKET,ECU	ชายี้ดกล่องควบคุมระบบหัวฉีด	1			
11056B	11056-7809	BRACKET,FUSE	ชายี้ด,FUSE	1			
11056C	11056-7816	BRACKET,SHIFTER&GEAR POSITION	ชายี้ด	1			
11056D	11056-7828	BRACKET,FRAME,LH	ชายี้ด	1			
11056E	11056-7955	BRACKET,HARNESS	ชายี้ด	1			
11056F	11056-7959	BRACKET,CONNECTOR,RR	ชายี้ด	1			
11057	11057-0017	BRACKET,HORN	ชายี้ดแตร	1			
14093	14093-0476	COVER,RELAY	ฝาครอบรีเลย์	1			
23062	23062-0873	BRACKET-COMP,CONNECTOR	ชายี้ด	1			
26006	26006-0001	FUSE,MINI BLADE,15A,BLUE	ฟิวส์ 15 แอมป์	5			
26006A	26006-0020	FUSE,MINI BLADE,25A,NATURAL	ฟิวส์ 25 แอมป์	2			
26006B	26006-1078	FUSE,MINI BLADE,10A,RED	ฟิวส์ 10 แอมป์	7			
26006C	26006-1080	FUSE,MINI BLADE,30A,GREEN	ฟิวส์ 30 แอมป์	1			
26011	26011-0943	WIRE-LEAD,BATTERY(-)	สายไฟแบตเตอรี่ ขั้วลบ	1			
26011A	26011-1889	WIRE-LEAD,BATTERY(+)	สายไฟแบตเตอรี่ ขั้วบวก	1			
26012	26012-0564	BATTERY,YTZ10S,12V 8.6AH	แบตเตอรี่ YTZ10S,12V 8.6AH	1			
26031	26031-2543	HARNESS,MAIN	สายไฟเมน	1			
27002	27002-0027	RELAY-ASSY,HEAD LAMP	รีเลย์	1			
27002A	27002-1086	RELAY-ASSY	รีเลย์	4			
27002B	27002-1097	RELAY-ASSY,SIGNAL LAMP	รีเลย์ไฟเลี้ยว	1			
27003	27003-0113	HORN	แตร	1			
39156	39156-0389	PAD,HEAT GUARD	แผ่นรอง	1			
39156A	39156-1886	PAD,DIAG. CONNECTOR	ฝาครอบขั้วไฟ	1			
39156B	39156-1993	PAD,DIAG/DONGLE	แผ่นรอง	1			
39156C	39156-2370	PAD,23X31X2	แผ่นรอง	1			
49018	49018-0005	DIODE	ไดโอด	1			
49018A	49018-0007	DIODE	ไดโอด	2			
53044	53044-0018	TRIM	กันกระแทก	1			
56030	56030-0955	LABEL,FUSE BOX1	ป้ายติดกล่องฟิวส์ BOX1	1			

This catalog covers:

'19 ZX1002 EKFA

Chassis-ตัวถัง

GROUP NO.

57

This page covers:

Chassis Electrical Equipment-อุปกรณ์ไฟฟ้าต่างๆ(2/2)

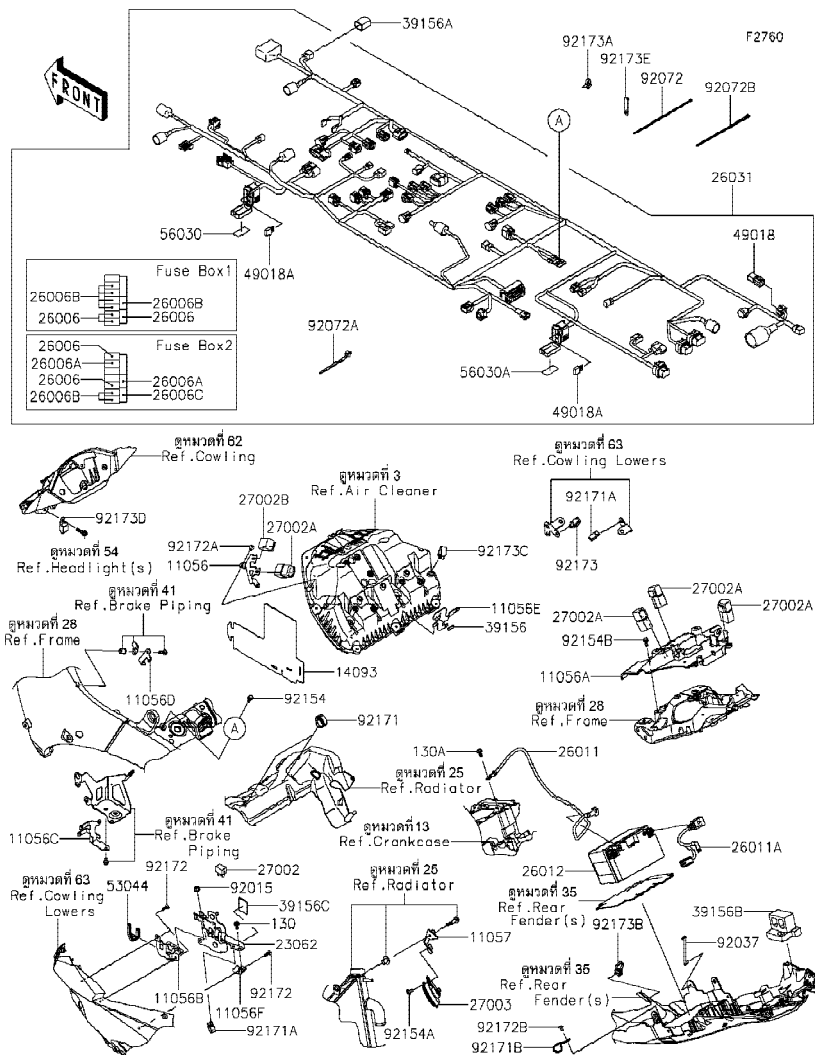

Ref No.	Part No.	Description-English ชื่ออะไหล่-อังกฤษ	Description-Thai ชื่ออะไหล่-ไทย	Quantity-ZX1002			
				'19 EKFA			
56030A	56030-0956	LABEL,FUSE BOX2	ป้ายติดกล่องฟิวส์ BOX2	1			
92015	92015-1367	NUT,FLANGED,6MM	น็อต 6 มม.	1			
92037	92037-1903	CLAMP,SPEED,L=80.5	เข็มขัดรัดสาย L=80.5 มม.	1			
92072	92072-0782	BAND,202X3.6	สายรัด 202X3.6 มม.	1			
92072A	92072-1414	BAND,OS170-FT7(BLACK)	เข็มขัดรัดสายไฟ	AR			
92072B	92072-3768	BAND,L=148	เข็มขัดรัด L=148 มม.	1			
92154	92154-0551	BOLT,FLANGED,6X16	โบลท์ 6X16 มม.	1			
92154A	92154-0774	BOLT,SOCKET,6X10	โบลท์ 6X10 มม.	1			
92154B	92154-1864	BOLT,FLANGED,6X14	โบลท์ 6X14 มม.	4			
92171	92171-0068	CLAMP,CLIP,DIA=20	เหล็กคล้อง	2			
92171A	92171-0316	CLAMP,BRAKE HOSE	คลิปล็อคท่อน้ำมันเบรค	2			
92171B	92171-1279	CLAMP	ตัวคล้องสาย	1			
92172	92172-0175	SCREW,TAPPING,5X16	สกรู 5X6 มม.	3			
92172A	92172-0262	SCREW,TAPPING,5X10	สกรู 5X10 มม.	2			
92172B	92172-0335	SCREW,TAPPING,5X10	สกรู 5X10 มม.	1			
92173	92173-0736	CLAMP,12MM DIA.	คลิปรัด 12 มม.	1			
92173A	92173-0742	CLAMP	เข็มขัด	1			
92173B	92173-0791	CLAMP	คลิปรัด	1			
92173C	92173-0861	CLAMP	คลิปล็อค	1			
92173D	92173-1009	CLAMP,68MM	ขายึด 68 มม.	2			
92173E	92173-1229	CLAMP,RUBBER PLATE	คลิปรัด	4			
130	130BA0612	BOLT-FLANGED,6X12	โบลท์ 6X12 มม.	1			
130A	130BA0614	BOLT-FLANGED,6X14	โบลท์ 6X14 มม.	1			

This catalog covers:
'19 ZX1002 EKFA

Chassis-ตัวถัง

GROUP NO.
58

This page covers:
Ignition Switch-สวิทช์กุญแจ

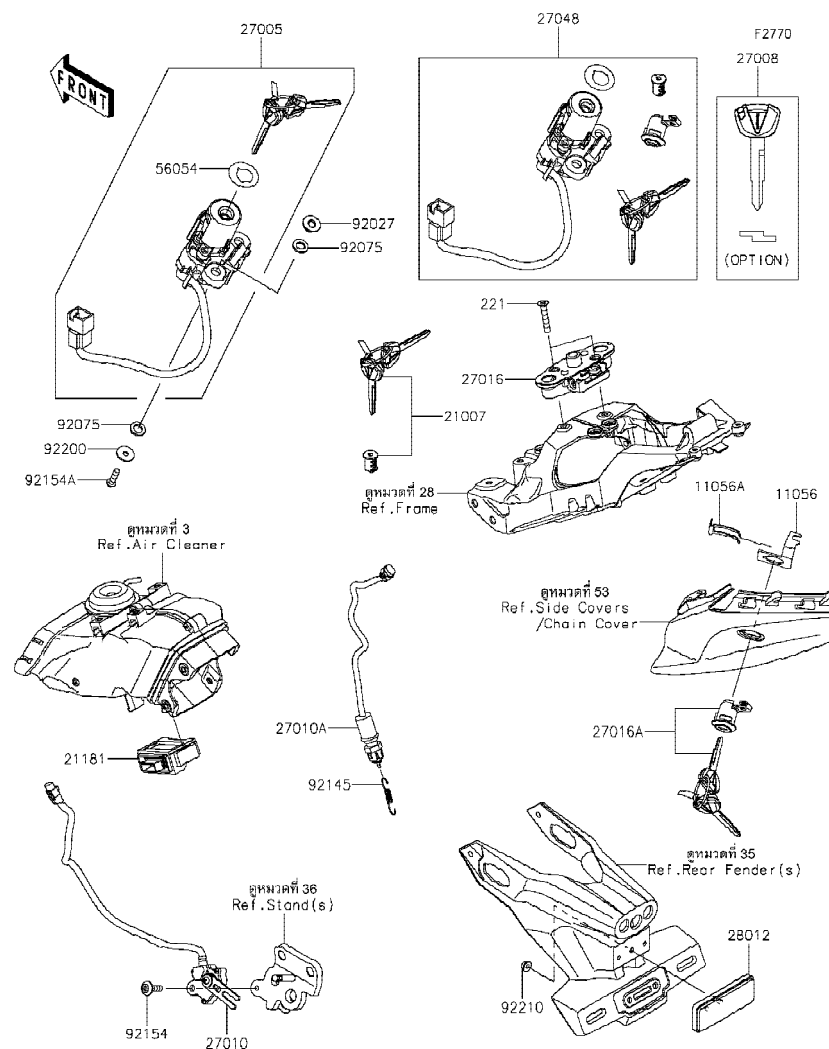

Ref No.	Part No. หมายเลขอะไหล่	Description-English ชื่ออะไหล่-อังกฤษ	Description-Thai ชื่ออะไหล่-ไทย	Quantity-ZX1002			
				'19 EKFA			
11056	11056-0237	BRACKET	ขายึด	1			
11056A	11056-0238	BRACKET,CLASP	ขายึด	1			
21007	21007-5068	ROTOR,LOCK,TANK CAP	ไส้กุญแจฝาดังน้ำมัน	1			
21181	21181-0014	AMPLIFIER,IMMOBI	กล่องขยายสัญญาณ	1			
27005	27005-0620	SWITCH-ASSY-IGNITION	สวิทช์กุญแจ	1			
27008	27008-0065	KEY-LOCK,BLANK,IMMOBI,SUB (OPTION)	ลูกกุญแจ	1			
27010	27010-0003	SWITCH,SIDE STAND	สวิทช์ขาตั้งข้าง	1			
27010A	27010-0836	SWITCH,STOP	สวิทช์ไฟเบรคหลัง	1			
27016	27016-0035	LOCK-ASSY,SEAT STRIKER	ตัวล็อกเบาะ	1			
27016A	27016-5391	LOCK-ASSY,SEAT	ตัวล็อกเบาะ	1			
27048	27048-5105	SWITCH-ASSY	สวิทช์กุญแจรวม(ชุด)	1			
28012	28012-1077	REFLECTOR-REFLEX	แผ่นสะท้อนแสง	1			
56054	56054-1981	MARK,IGNITION SWITCH	ตราสวิทช์กุญแจ	1			
92027	92027-1045	COLLAR,L=9.6	ปลอกกรอง L=9.6 มม.	2			
92075	92075-1564	DAMPER	ยางรอง	4			
92145	92145-0091	SPRING,REAR BRAKE SWITCH	สปริงสวิทช์ไฟเบรคหลัง	1			
92154	92154-1810	BOLT,SOCKET,6X22	โบลท์ 6X22 มม.	1			
92154A	92154-1858	BOLT,TORX,6X22	โบลท์ 6X22 มม.	2			
92200	92200-0212	WASHER,6X20X1.6	แหวนรอง 6X20X1.6 มม.	2			
92210	92210-0007	NUT,FLANGED,5MM	น็อต 5 มม.	1			
221	221AB0635	SCREW-CSK-CROS,6X35	สกรู 6X35 มม.	2			

This catalog covers:
'19 ZX1002 EKFA

Chassis-ตัวถัง

GROUP NO.

59

This page covers:

Owner's Tools-เครื่องมือประจำรถ

F2810

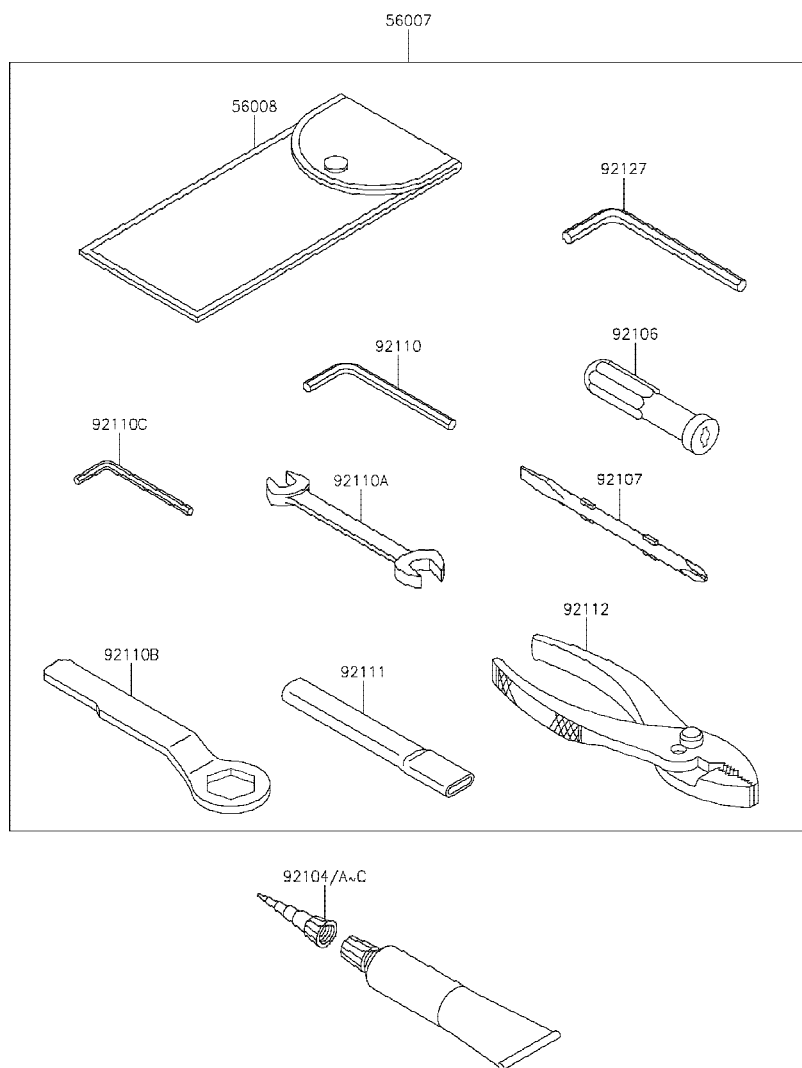

Ref No.	Part No. หมายเลขอะไหล่	Description-English ชื่ออะไหล่-อังกฤษ	Description-Thai ชื่ออะไหล่-ไทย	Quantity-ZX1002			
				'19 EKFA			
56007	56007-0141	TOOL-KIT	เครื่องมือประจำรถ(ชุด)	1			
56008	56008-1075	BAG,TOOL	ถุงใส่เครื่องมือ	1			
92104	92104-0004	GASKET-LIQUID,TB1211F,CLEAR	ปะเก็นเหลว TB1211F	1			
92104A	92104-1063	GASKET-LIQUID,TB1216,GRAY	ปะเก็นเหลว TB1216	1			
92104B	92104-1064	GASKET-LIQUID,TB1216B,BLACK	ปะเก็นเหลว TB1216B	1			
92104C	92104-2068	GASKET-LIQUID,TB1207B,BLACK	ปะเก็นเหลว TB1207B	1			
92106	92106-1001	GRIP-SCREW DRIVER	ด้ามจับไขควง	1			
92107	92107-1051	TOOL-DRIVER,#2PHILLIPS&SLOT	ไขควงแบนและแฉกเบอร์ 2	1			
92110	92110-1015	TOOL-WRENCH,ALLEN,5MM	ประแจแอล 5 มม.	1			
92110A	92110-1152	TOOL-WRENCH,OPEN END,10X12	ประแจปากตายเบอร์ 10-12	1			
92110B	92110-1161	TOOL-WRENCH,BOX END,32MM	บ็อกหัวเทียน 32 มม.	1			
92110C	92110-3703	TOOL-WRENCH,ALLEN,4MM	ประแจแอล 4 มม.	1			
92111	92111-1051	TOOL-BAR,BOX END WRENCH	ด้ามขันประแจ	1			
92112	92112-1001	TOOL-PLIERS	คีม	1			
92127	92127-003	TOOL-WRENCH,ALLEN,6MM	ประแจแอล 6 มม.	1			

This catalog covers:
'19 ZX1002 EKFA

Chassis-ตัวถัง

GROUP NO.
60

This page covers:
Labels-ป้ายชื่อแนะนำ

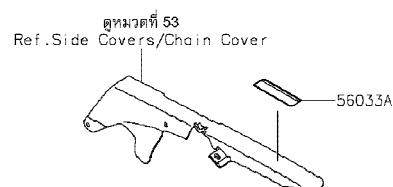
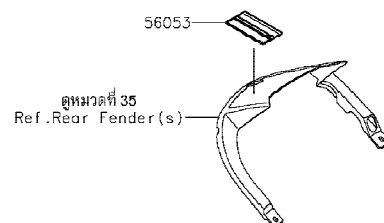
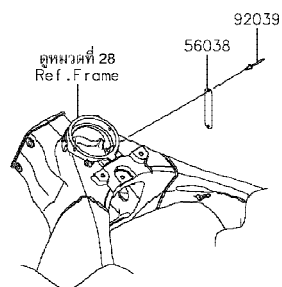
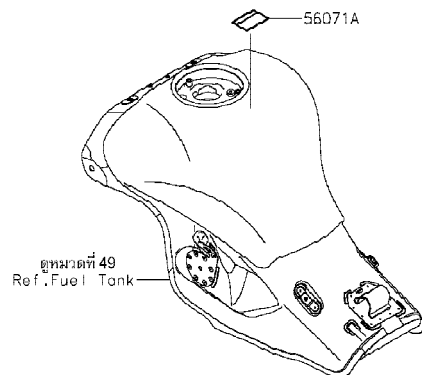
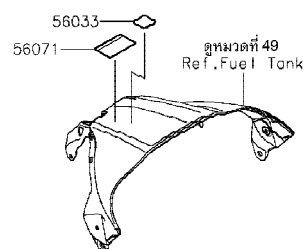

F2860

Ref No.	Part No. หมายเลขอะไหล่	Description-English ชื่ออะไหล่-อังกฤษ	Description-Thai ชื่ออะไหล่-ไทย	Quantity-ZX1002
56033	56033-0304	LABEL-MANUAL,GASOHOL,95(E10)	ป้ายแสดงน้ำมันแก๊สโซฮอล์ 95(E10)	1
56033A	56033-0933	LABEL-MANUAL,CHAIN	ป้ายแนะนำการบำรุงรักษาโซ่	1
56038	56038-1054	LABEL-BRAND,KAWASAKI	ป้าย KAWASAKI	1
56053	56053-1181	LABEL-SPECIFICATION,TIRE&LOAD	ป้ายระบุการใช้ยางล้อ	1
56071	56071-0161	LABEL-WARNING,FUEL LEVEL	ป้ายเตือนปริมาณการเติมน้ำมัน	1
56071A	56071-0807	LABEL-WARNING,HELMET	ป้ายเตือนสวมหมวกนิรภัย	1
92039	92039-1251	RIVET	หมุดย้ำ	2

This catalog covers:

'19 ZX1002 EKFA

Chassis-ตัวถัง

GROUP NO.

61

This page covers:

Decals-ลายสติ๊กเกอร์

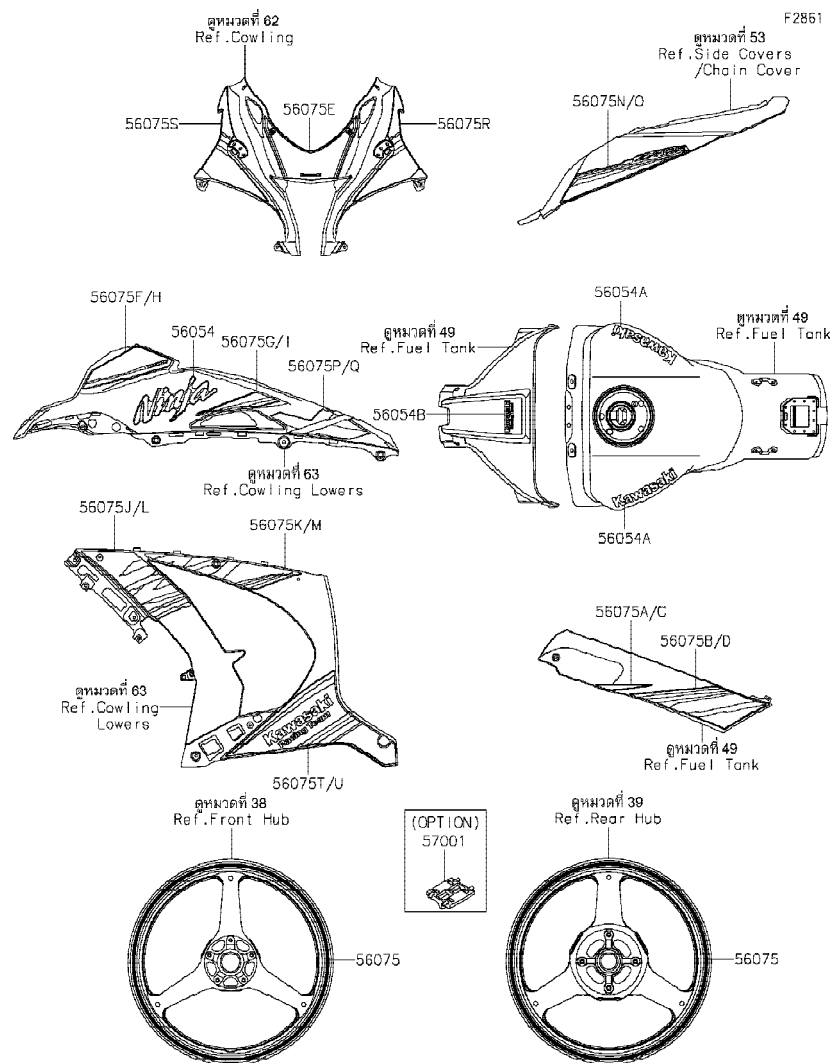

Ref No.	Part No. หมายเลขอะไหล่	Description-English ชื่ออะไหล่-อังกฤษ	Description-Thai ชื่ออะไหล่-ไทย	Quantity-ZX1002			
				'19 EKFA			
56054	56054-2008	MARK,SIDE COWL.,NINJA	ตรา,NINJA	2			
56054A	56054-2315	MARK,FUEL TANK,KAWASAKI	ตราถังน้ำมัน,KAWASAKI	2			
56054B	56054-2366	MARK,TANK COVER,KRT	ตราฝาครอบถังน้ำมัน,KRT	1			
56075	56075-1575	PATTERN,WHEEL,GREEN,6X1079	ลายขอบล้อ-สีเขียว,6X1079	4			
56075A	56075-3863	PATTERN,TANK COVER,LH,FR	ลายฝาครอบถังน้ำมันข้างซ้าย-อันหน้า	1			
56075B	56075-3864	PATTERN,TANK COVER,LH,RR	ลายฝาครอบถังน้ำมันข้างซ้าย-อันหลัง	1			
56075C	56075-3865	PATTERN,TANK COVER,RH,FR	ลายฝาครอบถังน้ำมันข้างขวา-อันหน้า	1			
56075D	56075-3866	PATTERN,TANK COVER,RH,RR	ลายฝาครอบถังน้ำมันข้างขวา-อันหลัง	1			
56075E	56075-3867	PATTERN,UPP COWL.,CNT	ลายแฟ้บบน	1			
56075F	56075-3868	PATTERN,SIDE COWL.,LH,UPP	ลายแฟ้บข้างซ้าย-อันบน	1			
56075G	56075-3869	PATTERN,SIDE COWL.,LH,CNT	ลายแฟ้บข้างซ้าย-อันกลาง	1			
56075H	56075-3870	PATTERN,SIDE COWL.,RH,UPP	ลายแฟ้บข้างขวา-อันบน	1			
56075I	56075-3871	PATTERN,SIDE COWL.,RH,CNT	ลายแฟ้บข้างขวา-อันกลาง	1			
56075J	56075-3872	PATTERN,LWR COWL.,LH,FR	ลายแฟ้บล่างข้างซ้าย-อันหน้า	1			
56075K	56075-3873	PATTERN,LWR COWL.,LH,RR	ลายแฟ้บล่างข้างซ้าย-อันหลัง	1			
56075L	56075-3875	PATTERN,LWR COWL.,RH,FR	ลายแฟ้บล่างข้างขวา-อันหน้า	1			
56075M	56075-3876	PATTERN,LWR COWL.,RH,RR	ลายแฟ้บล่างข้างขวา-อันหลัง	1			
56075N	56075-3878	PATTERN,TAIL COVER,LH	ลายฝาครอบท้าย-ข้างซ้าย	1			
56075O	56075-3879	PATTERN,TAIL COVER,RH	ลายฝาครอบท้าย-ข้างขวา	1			
56075P	56075-3896	PATTERN,SIDE COWL.,LH,LWR	ลายแฟ้บข้างซ้าย-อันล่าง	1			
56075Q	56075-3897	PATTERN,SIDE COWL.,RH,LWR	ลายแฟ้บข้างขวา-อันล่าง	1			
56075R	56075-7746	PATTERN,UPP COWL.,LH	ลายแฟ้บบน-ข้างซ้าย	1			
56075S	56075-7747	PATTERN,UPP COWL.,RH	ลายแฟ้บบน-ข้างขวา	1			
56075T	56075-7748	PATTERN,LWR COWL.,LH,LWR	ลายแฟ้บล่างข้างซ้าย-อันล่าง	1			
56075U	56075-7749	PATTERN,LWR COWL.,RH,LWR	ลายแฟ้บล่างข้างขวา-อันล่าง	1			
57001	57001-1752	RIM STRIPE APPLICATOR (OPTION)	เครื่องมือช่วยติดลายขอบล้อ (OPTION)	AR			

This catalog covers:
'19 ZX1002 EKFA

Chassis-ตัวถัง

GROUP NO.

62

This page covers:
Cowling-แฟริ่ง

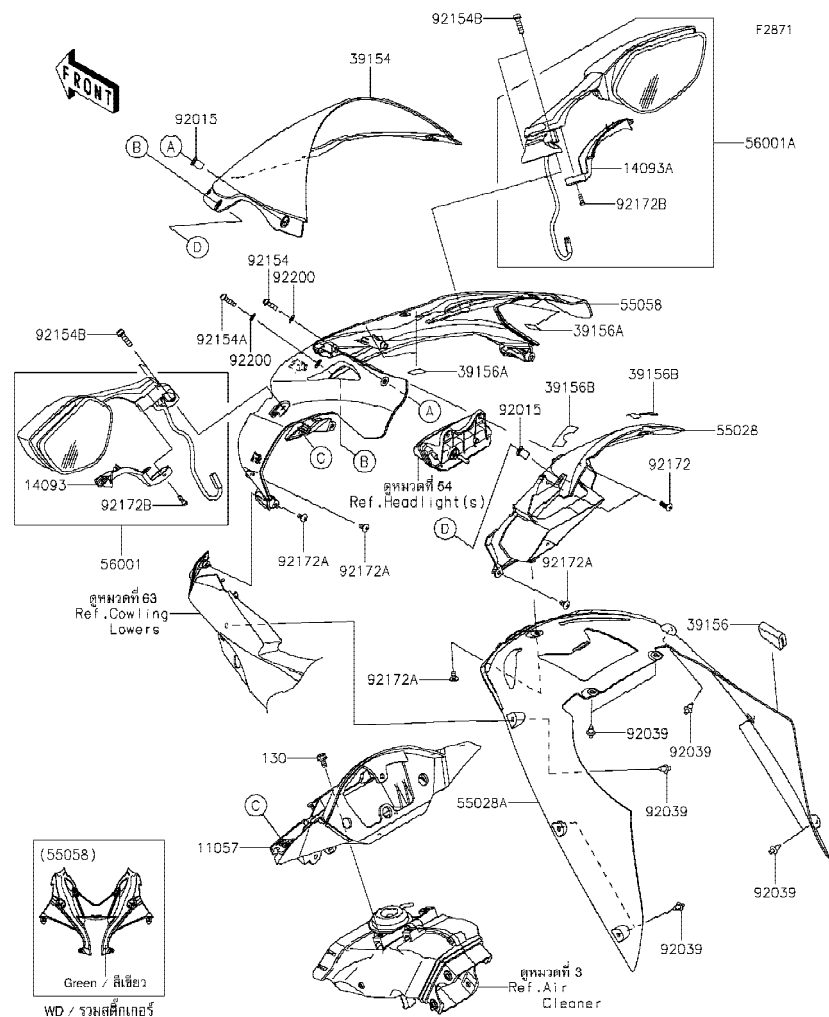

Ref No.	Part No. หมายเลขอะไหล่	Description-English ชื่ออะไหล่-อังกฤษ	Description-Thai ชื่ออะไหล่-ไทย	Quantity-ZX1002			
				'19 EKFA			
11057	11057-0072	BRACKET,METER	ขวยึดมิเตอร์	1			
14093	14093-0343	COVER,MIRROR,LH	ฝาครอบกระจก-ข้างซ้าย	1			
14093A	14093-0344	COVER,MIRROR,RH	ฝาครอบกระจก-ข้างขวา	1			
39154	39154-0351	WINDSHIELD	กระบังลม	1			
39156	39156-0292	PAD	แผ่นรอง	1			
39156A	39156-1784	PAD,15X20X0.2	แผ่นรอง	8			
39156B	39156-2105	PAD	แผ่นรอง	2			
55028	55028-0573	COWLING,RAM AIR	แฟริ่งบนอันใน	1			
55028A	55028-0578	COWLING,FR,CNT	แฟริ่งหน้าอันใน	1			
55058	55058-5308-777	COWLING,UPP,L.GREEN	แฟริ่งบน-สีเขียว	1			
56001	56001-0322	MIRROR-ASSY,LH	กระจกมองหลัง-ข้างซ้าย(ชุด)	1			
56001A	56001-0323	MIRROR-ASSY,RH	กระจกมองหลัง-ข้างขวา(ชุด)	1			
92015	92015-1757	NUT,WELL,5MM	น็อต 5 มม.	4			
92039	92039-0068	RIVET	หมุดย้ำ	8			
92154	92154-0209	BOLT,SOCKET,5X16	โบลท์ 5X16 มม.	2			
92154A	92154-0210	BOLT,SOCKET,5X20	โบลท์ 5X20 มม.	2			
92154B	92154-2736	BOLT,SOCKET,6X22,MEC	โบลท์ 6X22 มม.	4			
92172	92172-0175	SCREW,TAPPING,5X16	สกรู 5X6 มม.	2			
92172A	92172-0335	SCREW,TAPPING,5X10	สกรู 5X10 มม.	7			
92172B	92172-0871	SCREW-PAN-CROS,4X10	สกรู 4X10 มม.	2			
92200	92200-1820	WASHER,5.2X10X1.0	แหวนรอง,5.2X10X1.0	4			
130	130BA0612	BOLT-FLANGED,6X12	โบลท์ 6X12 มม.	3			

This catalog covers:
'19 ZX1002 EKFA

Chassis-ตัวถัง

GROUP NO.
63

This page covers:
Cowling Lower-แฟ้ริงล่าง

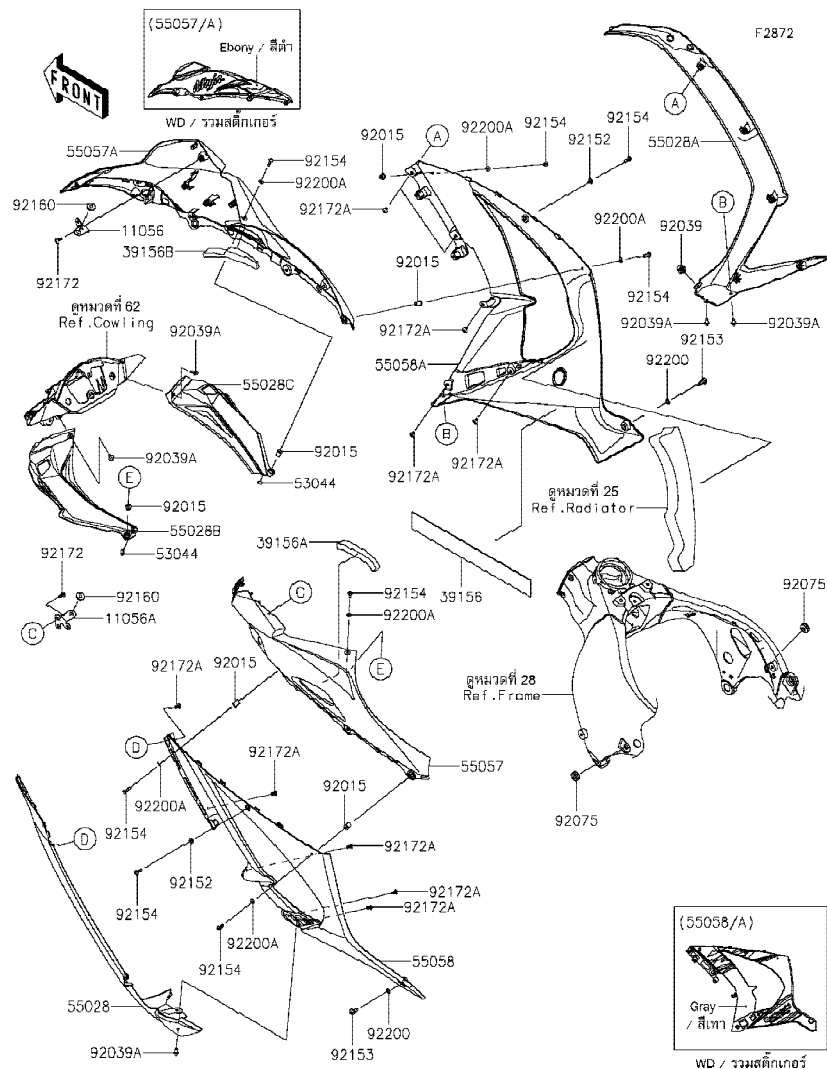

Ref No.	Part No. หมายเลขอะไหล่	Description-English ชื่ออะไหล่-อังกฤษ	Description-Thai ชื่ออะไหล่-ไทย	Quantity-ZX1002			
				'19	EKFA		
11056	11056-7813	BRACKET,INNER COWL.,RH	ข้ายึด-ข้างซ้าย	1			
11056A	11056-7814	BRACKET,INNER COWL.,LH	ข้ายึด-ข้างขวา	1			
39156	39156-0753	PAD,49X400X0.3	แผ่นรอง	1			
39156A	39156-1972	PAD,SIDE COWL.,UPP,LH	แผ่นรอง	1			
39156B	39156-1974	PAD,SIDE COWL.,UPP,RH	แผ่นรอง	1			
53044	53044-0552	TRIM	ขอบกัน	2			
55028	55028-0336-6Z	COWLING,SIDE,FR,LH,F.BLACK	แฟ้ริงข้างอันหน้าข้างซ้าย-สีดำ	1			
55028A	55028-0337-6Z	COWLING,SIDE,FR,RH,F.BLACK	แฟ้ริงข้างอันหน้าข้างขวา-สีดำ	1			
55028B	55028-0576-6Z	COWLING,INNER,LH,F.BLACK	แฟ้ริงอันในข้างซ้าย-สีดำ	1			
55028C	55028-0577-6Z	COWLING,INNER,RH,F.BLACK	แฟ้ริงอันในข้างขวา-สีดำ	1			
55057	55057-5421-H8	COWLING,SIDE,UPP,LH,EBONY	แฟ้ริงข้างซ้ายบน-สีดำ	1			
55057A	55057-5422-H8	COWLING,SIDE,UPP,RH,EBONY	แฟ้ริงข้างขวามบน-สีดำ	1			
55058	55058-5309-45W	COWLING,SIDE,LH,M.G.GRAY	แฟ้ริงข้างซ้าย-สีเทา	1			
55058A	55058-5310-45W	COWLING,SIDE,RH,M.G.GRAY	แฟ้ริงข้างขวา-สีเทา	1			
92015	92015-1757	NUT,WELL,5MM	น็อต 5 มม.	6			
92039	92039-0014	RIVET,HOLE 8MM	หมุดยึด 8 มม.	1			
92039A	92039-0068	RIVET	หมุดยึด	5			
92075	92075-1067	DAMPER	ลูกยาง	2			
92152	92152-2190	COLLAR,5.3X7.3X5.3	ปลอก 5.3X7.3X5.3 มม.	2			
92153	92153-0489	BOLT,SOCKET,6MM	โบลท์ 6 มม.	2			
92154	92154-0209	BOLT,SOCKET,5X16	โบลท์ 5X16 มม.	8			
92160	92160-1613	DAMPER	ยางรอง	2			
92172	92172-0175	SCREW,TAPPING,5X16	สกรู 5X6 มม.	2			
92172A	92172-0335	SCREW,TAPPING,5X10	สกรู 5X10 มม.	10			
92200	92200-0157	WASHER,10.4X15.9X0.5	แหวนรอง 10.4X15.9X0.5 มม.	2			
92200A	92200-1820	WASHER,5.2X10X1.0	แหวนรอง 5.2X10X1.0 มม.	6			

This catalog covers:

'19 ZX1002 EKFA

Chassis-ตัวถัง

GROUP NO.

64

This page covers:

Accessory(Single Seat Cover)-อุปกรณ์ตกแต่ง(ฝาครอบเบาะหลัง)

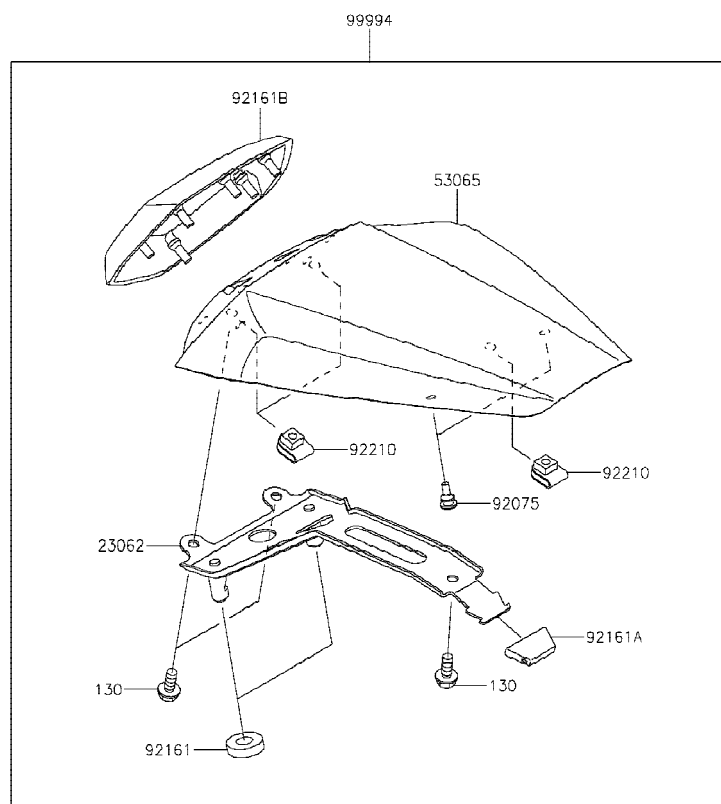

F2910

Ref No.	Part No. หมายเลขอะไหล่	Description-English ชื่ออะไหล่-อังกฤษ	Description-Thai ชื่ออะไหล่-ไทย	Quantity-ZX1002			
				'19 EKFA			
23062	23062-0861	BRACKET-COMP	ขายึด	1			
53065	53065-0038-777	COVER SEAT,L.GREEN	ฝาครอบเบาะ-สีเขียว	1			
92075	92075-1808	DAMPER,6X10X15	ยางรอง	2			
92161	92161-0174	DAMPER	ยางรอง	2			
92161A	92161-0629	DAMPER	ยางรอง	1			
92161B	92161-1812	DAMPER,SEAT PAD	ยางรอง	1			
92210	92210-0277	NUT,6MM	น็อต 6 มม.	3			
99994	99994-0667-777	KIT,SINGLE SEAT COVER,L.GREEN	ฝาครอบเบาะ-สีเขียว(ชุด)	1			
130	130BA0614	BOLT-FLANGED,6X14	โบลท์ 6X14 มม.	3			

This catalog covers:
'19 ZX1002 EKFA

Chassis-ตัวถัง

GROUP NO.
65

This page covers:
Accessory(Slider)-อุปกรณ์ตกแต่ง(กันลื่นฝาครอบเครื่องยนต์)

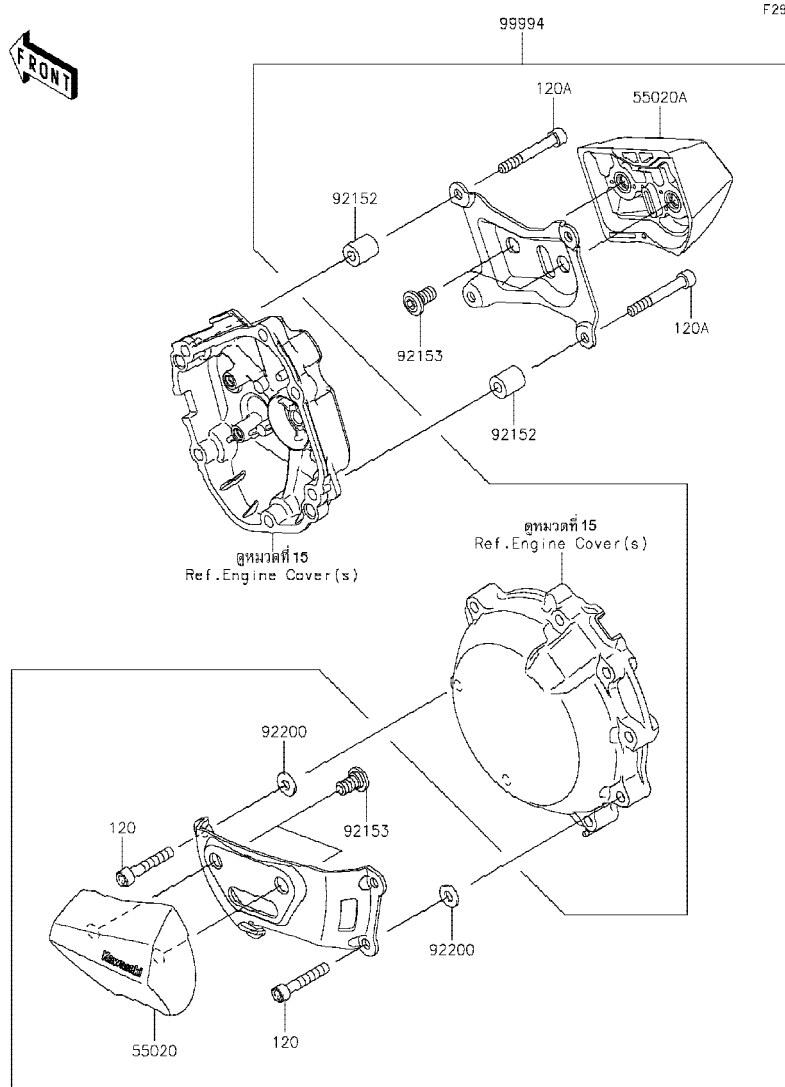

F2910A

Ref No.	Part No. หมายเลขอะไหล่	Description-English ชื่ออะไหล่-อังกฤษ	Description-Thai ชื่ออะไหล่-ไทย	Quantity-ZX1002			
				'19 EKFA			
55020	55020-0595	GUARD,ENGINE,LH	กันลื่นฝาครอบเครื่องยนต์-ข้างซ้าย	1			
55020A	55020-0596	GUARD,ENGINE,RH	กันลื่นฝาครอบเครื่องยนต์-ข้างขวา	1			
92152	92152-0940	COLLAR,6.5X14X16	ปลอก 6.5X14X16 มม.	4			
92153	92153-1810	BOLT,SOCKET,8X15	โบลท์ 8X15 มม.	4			
92200	92200-3775	WASHER,6.5X14.5X1.5	แหวนรอง 6.5X14.5X1.5 มม.	4			
99994	99994-0210	KIT-ACCESSORY,SLIDER	กันลื่นฝาครอบเครื่องยนต์(ชุด)	1			
120	120CC0635	BOLT-SOCKET,6X35	โบลท์ 6X35 มม.	4			
120A	120CC0645	BOLT-SOCKET,6X45	โบลท์ 6X45 มม.	4			

This catalog covers:
'19 ZX1002 EKFA

Chassis-ตัวถัง

GROUP NO.
66

This page covers:
Accessory(Marchesini Wheel)-อุปกรณ์ตกแต่ง(ล้อ Marchesini)

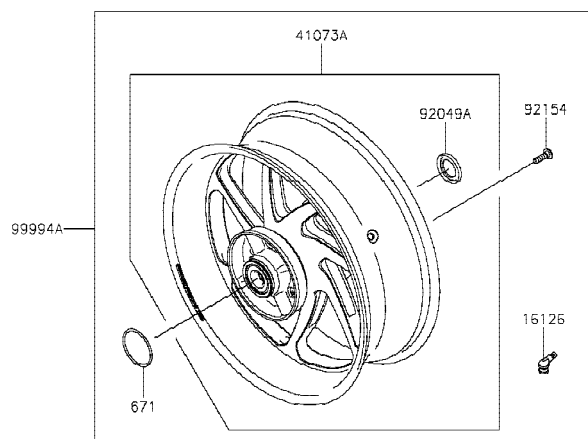
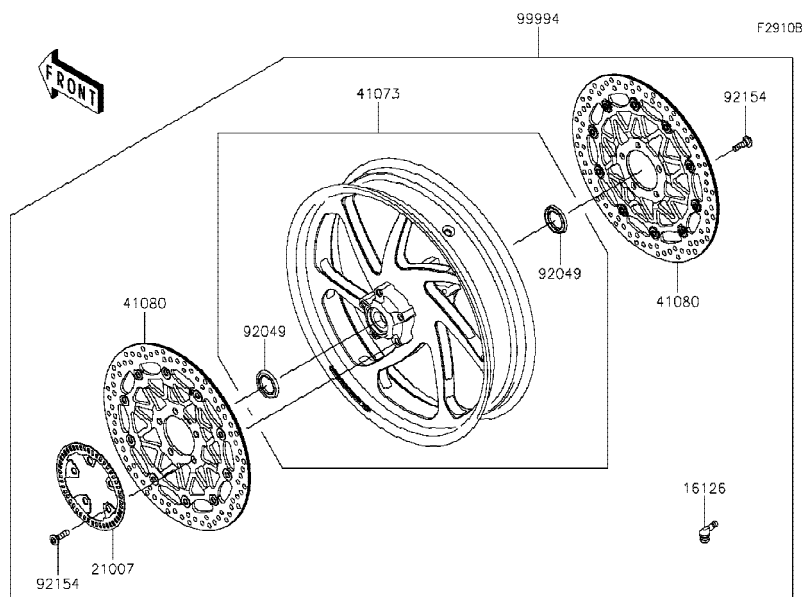

Ref No.	Part No. หมายเลขอะไหล่	Description-English ชื่ออะไหล่-อังกฤษ	Description-Thai ชื่ออะไหล่-ไทย	Quantity-ZX1002			
				'19 EKFA			
16126	16126-0735	VALVE	วาล์วเช็คลมยางล้อ	2			
21007	21007-0651	ROTOR,FR WHEEL	โรเตอร์สัญญาณ	1			
41073	41073-0717-60M	WHEEL-ASSY,FR,M.BLACK+GRN	ล้อหน้า-สีดำ/เขียว(ชุด)	1			
41073A	41073-0718-60M	WHEEL-ASSY,RR,M.BLACK+GRN	ล้อหลัง-สีดำ/เขียว(ชุด)	1			
41080	41080-0675-18U	DISC,FR,BLACK+BLK	จานดิสเบรคหน้า	2			
92049	92049-0050	SEAL-OIL,BJN-C2 32X47X5	ซีลล้อหน้า	2			
92049A	92049-0722	SEAL-OIL,31X52X5	ซีลล้อหลัง	1			
92154	92154-1865	BOLT,SOCKET,8X30	โบลท์ 8X30 มม.	14			
99994	99994-1007	MARCHESINI WHEEL KIT,FRONT	ล้อแม็คหน้า MARCHESINI(ชุด)	1			
99994A	99994-1008	MARCHESINI WHEEL KIT,REAR	ล้อแม็คหลัง MARCHESINI(ชุด)	1			
671	671B2560	O RING,60MM	โอริง 60 มม.	1			

This catalog covers:
'19 ZX1002 EKFA

This page covers:
Numerical Parts Index/สารบัญหมายเลขอะไหล่

Part No.	Group No.	Part No.	Group No.	Part No.	Group No.	Part No.	Group No.	Part No.	Group No.	Part No.	Group No.	Part No.	Group No.
11004-0779	1	11061-0107	21	120CC0635	44	130BB0608	41	13262-1360	10	14093-0344	62	21003-0107	22
11008-0951	1	11061-0262	14	120CC0635	65	130BB0625	54	13262-1384	10	14093-0434	41	21007-0019	23
11009-1145	27	11061-0435	13	120CC0645	65	130BD0610	13	13272-0886	13	14093-0476	57	21007-0166	43
11009-1238	24	11061-0441	15	120CD0630	1	130CA0612	41	13272-0887	13	14093-0680-777	49	21007-0167	45
11010-0895	3	11061-0442	15	120Q0620	9	130CB0625	41	13272-0892	15	14093-0681-777	49	21007-0591	22
11012-1084	27	11061-0444	3	120R0522	19	13102-0049	9	13272-1998	24	14093-0759	15	21007-0651	66
11013-0777	3	11061-0445	3	13001-0800	7	13107-0157	6	13272-2171	12	14093-0760	2	21007-5068	58
11056-0173	47	11061-0447	4	13002-0717	7	13107-0230	21	13280-0846	11	14093-0767	25	21039-0004	24
11056-0189	13	11061-0448	4	13008-0562	7	13107-0231	24	13280-0859	13	14093-0770	2	21040-0003	24
11056-0237	58	11061-0735	15	13031-0881	7	13107-0837	24	13280-1160	46	14093-0871	15	21053-0007	21
11056-0238	58	11061-0747	16	13041-0553	8	13107-0838	21	132BA0610	42	16007-0003	5	21066-0748	22
11056-0242	49	11061-0796	6	13042-5009	46	13127-0671	10	132BA0612	4	16007-0044	5	21163-0064	24
11056-0325	41	11061-1284	54	13070-0126	45	13128-0670	10	132BA0612	44	16066-0013	1	21171-0756	23
11056-0326	41	11061-1290	2	13078-0012	12	13140-0064	11	132BB0612	44	16073-0053	24	21174-0009	4
11056-0327	41	11061-1291	2	13087-0010	9	13140-0065	11	132BC0612	21	16073-0129	3	21175-1155	47
11056-7023	42	11061-1292	2	13087-0011	9	13140-0650	11	132BC0620	27	16073-0848	17	21175-1431	19
11056-7024	44	11065-0095	30	13088-0003	9	13144-0004	10	132BC0625	21	16082-0757	41	21176-0009	19
11056-7677	35	11065-0360	2	13088-0013	9	13145-0051	11	132BC0830	4	16085-0650	24	21176-0026	19
11056-7685	47	11065-0737	25	13089-0008	9	13159-0009	44	14001-0700	13	16085-0651	24	21176-0048	19
11056-7697	20	11065-0958-50Y	48	13089-0009	9	13161-0078	12	14014-0042	13	16085-0684	8	21176-0111	17
11056-7706	57	12004-0763	5	13089-1093	9	13165-0018	12	14014-0044	13	16097-0011	21	21176-0789	19
11056-7717	57	12005-0788	5	13091-1624	46	13168-0831	8	14014-0046	13	16115-1009	15	21176-0813	42
11056-7726	41	12009-0040	5	13091-1840	9	13187-0006	9	14014-0559	13	16126-0057	3	21176-0815	44
11056-7751	20	12009-0044	5	13095-0582	9	13194-0553	24	14014-0560	13	16126-0705	20	21176-0820	11
11056-7782	49	12011-1053	5	130BA0518	41	13234-0589	8	14026-0124	15	16126-0735	38	21176-0850	12
11056-7786	44	12016-0726	5	130BA0610	41	13236-0192	12	14031-0615	15	16126-0735	39	21176-0878	19
11056-7809	57	12020-0026	5	130BA0612	3	13236-0195	40	14032-0635	15	16126-0735	66	21181-0014	58
11056-7812	22	12021-0021	2	130BA0612	49	13236-0769	12	14037-0107	3	16126-0745	3	220AA0510	17
11056-7813	63	12026-0009	3	130BA0612	57	13236-0770	42	14044-0566	15	16130-0005	21	220AB0525	46
11056-7814	63	12046-0094	21	130BA0612	62	13239-0041	11	14073-0835	3	16142-0734	21	220AB0545	46
11056-7816	57	12046-0610	6	130BA0614	25	13242-0128	12	14073-0841	3	16154-0708	21	221AB0635	58
11056-7828	57	12046-0611	7	130BA0614	27	13251-0725-HH	7	14073-0914	3	16160-0226	21	224AB0408	56
11056-7844	17	12048-0117	6	130BA0614	57	13262-1203	10	14073-0915	3	16163-0986	17	23007-0102	56
11056-7955	57	12053-0181	21	130BA0614	64	13262-1204	10	14079-0074	45	16164-0009	20	23007-0103	56
11056-7959	57	12053-0229	15	130BA0616	41	13262-1205	10	14092-0109	24	16172-0023	3	23007-0203	54
11056-7960	44	12053-0264	6	130BA0616	44	13262-1206	10	14092-0705	4	18004-0106	4	23016-0045	54
11057-0017	57	12053-0265	6	130BA0620	47	13262-1207	10	14092-0786-777	49	18018-0600	4	23016-0639	55
11057-0072	62	12053-0266	6	130BA0622	50	13262-1357	10	14092-0793	54	18018-0601	4	23025-0377	55
11057-1847	19	120CA0625	6	130BA0625	41	13262-1358	10	14093-0336	35	18091-0999	4	23037-0145	56
11060-1203	4	120CB0510	24	130BA0675	49	13262-1359	10	14093-0343	62	180BA0614	40	23037-0146	56

This catalog covers:

'19 ZX1002 EKFA

This page covers:

Numerical Parts Index/สารบัญหมายเลขอะไหล่

Part No.	Group No.	Part No.	Group No.	Part No.	Group No.	Part No.	Group No.	Part No.	Group No.	Part No.	Group No.	Part No.	Group No.
23062-0861	64	32085-0047	33	39062-0778	27	39156-2214	30	43056-1055	45	461DB0500	24	53044-1276	49
23062-0873	57	32099-0766	46	39067-0020	26	39156-2370	57	43057-1001	45	480J1100	21	53044-1296	49
236AB0410	46	32160-0801	28	39076-0554	24	39178-0358	4	43060-0095	44	480J1400	12	53065-0038-777	64
25009-004	55	32160-0882	28	39085-0011	49	39192-0614	27	43060-0328	44	481J5500	39	53066-0506-12Y	50
25031-0747	51	32160-0885-18R	28	39111-0337	32	39192-0617	27	43078-0575	44	482EA5000	33	53066-0601-MA	50
26006-0001	24	32160-0886-18R	28	39111-0338	12	39192-0618	27	43078-0577	42	482EA7000	33	54010-0609	52
26006-0001	57	33001-0648	31	39130-1078	9	39193-0061	13	43078-0581	27	49002-0009	1	54010-0610	4
26006-0020	57	33032-0048	31	39130-1079	9	41009-0726	37	43080-0097-DJ	45	49006-1088	45	54010-0611	4
26006-1078	57	33040-0027	31	39154-0351	62	41009-0727	37	43080-0207-51J	43	49006-1242	45	54011-0612	52
26006-1080	24	33040-1114	31	39156-0285	25	41068-0594	38	43080-0208-51J	43	49016-0637	25	54012-0631	52
26006-1080	57	34024-0137-18R	36	39156-0292	62	41068-0613	39	43082-0115	45	49016-0669	25	55020-0561	31
26011-0308	24	34028-0094	33	39156-0389	57	41073-0717-60M	66	43082-0157	43	49018-0005	57	55020-0569	30
26011-0943	57	34028-0095	33	39156-0710	25	41073-0718-60M	66	43095-0585	44	49018-0007	57	55020-0595	65
26011-1889	57	34028-0139	33	39156-0724	25	41073-0757-18F	38	43095-0908	42	49033-0564	3	55020-0596	65
26012-0564	57	34028-0140	33	39156-0730	25	41073-0758-18F	39	43095-0917	41	49033-0564	17	55020-1944	30
26031-2543	57	35004-0362-777	34	39156-0745	49	41075-0007	37	43095-0919	41	49034-0564	16	55028-0336-6Z	63
27002-0027	57	35019-0667	35	39156-0753	63	41075-0008	37	43095-0923	41	49040-0750	18	55028-0337-6Z	63
27002-1086	57	35023-0188	35	39156-0754	35	41075-0009	37	43095-0924	41	49047-0623	11	55028-0573	62
27002-1097	57	35023-0448	35	39156-0923	30	41080-0648-18U	43	43095-0928	44	49054-0004	27	55028-0576-6Z	63
27003-0113	57	35063-0697-18R	30	39156-1784	53	41080-0662	45	43095-0936	44	49056-0032	3	55028-0577-6Z	63
27005-0620	58	35063-0700-18R	30	39156-1784	62	41080-0675-18U	66	44008-0082-499	48	49056-0046	17	55028-0578	62
27008-0065	58	35063-0701	25	39156-1886	57	410AA0800	47	44013-0284-59S	48	49063-1055	21	55057-5421-H8	63
27010-0003	58	35063-0852-18R	30	39156-1924	53	411S0600	19	44013-0285-59S	48	49065-0042	21	55057-5422-H8	63
27010-0773	24	35063-1331-18R	30	39156-1937	4	42033-0038	39	44026-0202	48	49078-0729	5	55058-5308-777	62
27010-0831	42	36001-0640-45W	53	39156-1941	25	42036-0075	32	44037-0159	48	49078-0763	5	55058-5309-45W	63
27010-0836	58	36001-0641-45W	53	39156-1961	30	42036-0789	32	44039-0164	48	49085-1078	25	55058-5310-45W	63
27010-0892	46	36014-0062	53	39156-1964	30	42036-1279	39	44065-0026	48	49091-0001	41	550AA2015	36
27010-1313	13	36041-5218-777	53	39156-1965	27	42036-1341	31	44071-0857	47	49091-0001	44	550AA2015	44
27012-0170	49	39007-0395	32	39156-1968	35	42041-0096	39	44071-1207-59R	48	49116-0031	3	550AA4045	39
27012-0171	49	39045-0041	3	39156-1972	63	43010-0016	44	44071-1208-59R	48	49118-0966	6	551A0408	21
27016-0035	58	39061-0566	25	39156-1974	63	43015-0640	44	45014-0515-52J	32	49118-0967	6	551R0408	28
27016-5391	58	39062-0347	27	39156-1976	25	43015-0668	42	46003-0657	46	51044-0858	18	56001-0322	62
27048-5105	58	39062-0729	27	39156-1986	35	43020-1057	44	46003-0658	46	51044-0859	17	56001-0323	62
28012-1077	58	39062-0734	27	39156-1988	3	43026-0009	44	46019-0020	46	51049-0721	49	56007-0141	59
290Q0506	28	39062-0735	27	39156-1989	27	43027-1053	44	46075-0068	46	51090-5173-777	49	56008-1075	59
31064-0686	17	39062-0736	27	39156-1993	57	43028-1065	44	46076-0157	46	52005-1120	13	56030-0955	57
32033-1535	21	39062-0737	27	39156-2105	62	43034-0121	42	46091-0323	46	53003-0209-MA	50	56030-0956	57
32037-0149	30	39062-0738	27	39156-2113	54	43048-0018	45	46091-0422	46	53003-0420-MA	50	56033-0304	60
32043-0652-18R	36	39062-0739	26	39156-2116	30	43056-0015	43	46092-0565	46	53044-0018	57	56033-0933	60
32052-0154	49	39062-0740	26	39156-2213	30	43056-0019	42	46102-0609	9	53044-0552	63	56038-1054	60

This catalog covers:
'19 ZX1002 EKFA

This page covers:
Numerical Parts Index/สารบัญหมายเลขอะไหล่

Part No.	Group No.	Part No.	Group No.	Part No.	Group No.	Part No.	Group No.	Part No.	Group No.	Part No.	Group No.	Part No.	Group No.
56053-1181	60	670D2018	11	92022-1523	13	92037-1290	22	92045-1152	11	92055-0739	26	92071-0024	24
56054-1981	58	670D2018	13	92022-1523	26	92037-147	3	92045-1189	10	92055-0741	44	92071-1043	49
56054-2008	61	670E1508	3	92022-1827	12	92037-147	27	92045-1384	28	92055-0761	17	92071-1143	41
56054-2315	61	671B2525	27	92022-183	49	92037-1539	11	92046-0008	31	92055-0785	2	92071-1187	22
56054-2366	61	671B2560	39	92022-272	12	92037-1712	20	92046-0034	15	92055-0831	27	92071-1270	4
56071-0161	60	671B2560	66	92022-304	13	92037-1903	57	92046-0041	9	92055-0840	17	92072-0782	57
56071-0807	60	702A06660	49	92022-311	21	92039-0014	63	92046-0043	13	92055-0881	30	92072-1306	30
56075-1575	61	92001-1774	54	92022-326	40	92039-0068	20	92046-0624	24	92055-091	11	92072-1414	57
56075-3863	61	92002-1154	21	92022-3730	4	92039-0068	53	92046-1266	8	92055-0913	27	92072-3768	41
56075-3864	61	92004-0028	39	92025-1880	5	92039-0068	62	92046-1273	32	92055-0914	1	92072-3768	57
56075-3865	61	92004-0049	1	92025-1881	5	92039-0068	63	92046-1301	32	92055-1276	24	92075-1011	41
56075-3866	61	92005-0032	20	92025-1882	5	92039-0752	34	92049-0022	28	92055-1293	10	92075-1028	42
56075-3867	61	92005-0125	3	92025-1883	5	92039-1251	60	92049-0050	38	92055-1370	24	92075-1067	63
56075-3868	61	92005-0126	13	92025-1884	5	92039-1289	35	92049-0050	66	92055-1497	48	92075-1123	25
56075-3869	61	92005-0721	20	92025-1885	5	92042-007	1	92049-0064	48	92055-1503	21	92075-1426	32
56075-3870	61	92005-0826	27	92025-1886	5	92042-007	15	92049-0068	13	92055-1520	21	92075-1564	58
56075-3871	61	92005-0837	27	92025-1887	5	92042-014	21	92049-0720	8	92057-0672	39	92075-1808	51
56075-3872	61	92005-0880	27	92025-1888	5	92042-030	21	92049-0722	39	92057-0674	21	92075-1808	64
56075-3873	61	92005-0901	27	92025-1889	5	92042-044	15	92049-0722	66	92057-0755	6	92075-1912	19
56075-3875	61	92005-1238	13	92025-1890	5	92043-0062	6	92049-0742	28	92058-0041	39	92075-1982	49
56075-3876	61	92005-1380	17	92026-0082	8	92043-0104	44	92049-0778	21	92062-0004	13	92075-277	41
56075-3878	61	92009-1158	56	92026-0157	24	92043-0106	45	92049-0792	32	92062-0010	13	92081-1737	44
56075-3879	61	92009-1481	4	92026-0158	24	92043-0877	33	92049-1223	32	92062-0012	13	92092-1087	4
56075-3896	61	92009-1984	19	92026-0164	9	92043-1037	2	92049-1314	31	92062-0020	13	92093-0042	48
56075-3897	61	92015-1311	7	92026-0165	48	92043-1263	15	92049-1331	45	92062-0021	13	92093-0175	3
56075-7746	61	92015-1316	30	92026-0813	30	92043-1264	1	92049-1349	5	92062-1081	13	92093-0176	3
56075-7747	61	92015-1367	20	92027-1045	58	92043-1506	13	92049-1352	31	92065-096	1	92093-0177	3
56075-7748	61	92015-1367	22	92027-1651	41	92043-1508	45	92049-1376	39	92065-097	16	92093-0178	3
56075-7749	61	92015-1367	49	92033-0079	44	92043-1567	13	92049-1475	15	92066-0079	16	92093-0686	3
57001-1752	61	92015-1367	57	92033-1037	10	92043-1595	33	92049-1520	13	92066-0129	1	92093-0693	3
59026-0044	23	92015-1476	24	92033-1041	31	92043-1676	12	92055-0016	19	92066-0837	24	92093-1030	49
59071-0022	17	92015-1487	25	92033-1054	7	92043-4009	13	92055-0074	1	92066-0839	13	92093-1272	45
59091-0007	4	92015-1692	49	92033-1186	44	92045-0017	31	92055-0124	3	92066-1012	13	92104-0004	59
59256-0011	21	92015-1692	54	92033-1222	48	92045-0047	10	92055-0124	17	92066-1013	13	92104-1063	59
59502-0606	25	92015-1757	41	92033-1249	10	92045-0048	10	92055-0136	24	92066-1110	13	92104-1064	59
600A0500	10	92015-1757	49	92033-1305	13	92045-0156	10	92055-0208	21	92066-1211	3	92104-2068	59
601B6006G	39	92015-1757	53	92033-3731	24	92045-0803	38	92055-0209	27	92066-1320	30	92106-1001	59
610A0406	11	92015-1757	62	92037-010	49	92045-0804	39	92055-0210	18	92069-0020	56	92107-1051	59
670D1509	6	92015-1757	63	92037-1124	17	92045-1045	11	92055-0211	13	92069-0053	54	92110-1015	59
670D2014	24	92022-077	21	92037-1271	20	92045-1053	9	92055-049	15	92070-0047	23	92110-1152	59

This catalog covers:

'19 ZX1002 EKFA

This page covers:

Numerical Parts Index/สารบัญหมายเลขอะไหล่

Part No.	Group No.	Part No.	Group No.	Part No.	Group No.	Part No.	Group No.	Part No.	Group No.	Part No.	Group No.	Part No.	Group No.
92110-1161	59	92150-1692	45	92152-2171	36	92153-1621	30	92154-1644	42	92154-1897	47	92161-0871	12
92110-3703	59	92150-1837	44	92152-2180	4	92153-1625	48	92154-1644	46	92154-1900	28	92161-0873	15
92111-1051	59	92151-1223	14	92152-2188	44	92153-1716	15	92154-1694	35	92154-1901	28	92161-0958	35
92112-1001	59	92151-1225	25	92152-2190	63	92153-1779	2	92154-1694	53	92154-1902	46	92161-0963	49
92127-003	59	92151-1523	46	92152-2197	3	92153-1810	65	92154-1712	44	92154-1944	22	92161-0985	19
92139-0036	10	92151-1532	4	92152-2200	49	92153-1850	24	92154-1735	30	92154-1962	31	92161-1055	8
92139-0038	10	92151-1611	44	92152-2238	48	92153-1866	24	92154-1735	34	92154-1963	36	92161-1116	49
92139-0298	7	92151-1791	14	92152-2239	48	92153-1956	35	92154-1796	8	92154-1964	29	92161-1330	49
92139-0299	7	92151-1930	8	92152-2300	28	92154-0125	4	92154-1797	11	92154-1965	29	92161-1719	19
92139-0300	7	92151-1930	24	92152-2301	28	92154-0206	49	92154-1801	47	92154-1966	29	92161-1729	47
92139-0301	7	92152-0076	29	92153-0361	3	92154-0209	41	92154-1807	31	92154-1968	30	92161-1812	64
92139-0302	7	92152-0103	46	92153-0447	14	92154-0209	49	92154-1807	35	92154-1969	46	92161-1834	35
92139-0303	7	92152-0154	31	92153-0454	1	92154-0209	53	92154-1809	42	92154-1970	46	92161-1835	35
92139-0304	9	92152-0188	4	92153-0455	6	92154-0209	62	92154-1810	35	92154-1976	44	92161-1835	50
92139-0309	10	92152-0240	38	92153-0489	63	92154-0209	63	92154-1810	58	92154-1978	42	92161-1885	55
92139-0324	10	92152-0289	39	92153-0549	23	92154-0210	62	92154-1820	2	92154-2084	11	92161-2142	19
92139-0734	10	92152-0365	50	92153-0656	1	92154-0211	49	92154-1821	13	92154-2088	36	92170-1060	3
92139-0853	7	92152-0413	6	92153-0695	15	92154-0211	53	92154-1832	2	92154-2090	12	92170-1091	44
92139-0854	7	92152-0616	38	92153-0797	9	92154-0217	4	92154-1836	41	92154-2119	25	92170-1493	27
92139-0855	7	92152-0860	29	92153-0809	7	92154-0384	32	92154-1848	18	92154-2736	62	92170-1695	20
92140-0008	33	92152-0865	21	92153-0853	48	92154-0386	29	92154-1851	19	92154-3841	19	92170-1804	13
92144-1674	17	92152-0866	9	92153-0854	48	92154-0387	21	92154-1851	24	92154-3844	1	92170-1938	13
92144-1854	9	92152-0867	39	92153-0912	42	92154-0397	24	92154-1858	58	92154-3846	1	92171-0068	57
92145-0091	58	92152-0868	39	92153-1041	14	92154-0398	32	92154-1864	57	92160-1162	3	92171-0292	4
92145-0220	9	92152-0870	24	92153-1044	1	92154-0403	26	92154-1865	43	92160-1167	50	92171-0316	57
92145-0780	33	92152-0885	10	92153-1110	14	92154-0415	13	92154-1865	45	92160-1167	51	92171-0391	3
92145-0810	45	92152-0940	65	92153-1329	29	92154-0435	3	92154-1865	66	92160-1190	55	92171-0534	15
92145-0826	40	92152-0984	29	92153-1449	14	92154-0477	22	92154-1882	3	92160-1613	49	92171-0534	22
92145-0849	12	92152-1074	25	92153-1526	49	92154-0492	15	92154-1883	11	92160-1613	63	92171-0534	24
92145-1286	46	92152-1182	49	92153-1527	4	92154-0503	23	92154-1884	12	92161-0095	50	92171-0718	20
92145-1319	33	92152-1414	12	92153-1545	32	92154-0551	57	92154-1885	12	92161-0135	4	92171-0719	27
92145-1490	12	92152-1414	27	92153-1569	15	92154-0774	57	92154-1886	12	92161-0163	55	92171-0782	41
92145-1683	42	92152-1947	38	92153-1569	16	92154-0861	14	92154-1887	13	92161-0174	64	92171-0782	49
92145-1684	43	92152-1969	19	92153-1574	15	92154-0907	4	92154-1888	13	92161-0223	50	92171-0921	42
92145-1731	36	92152-2110	42	92153-1575	14	92154-1456	42	92154-1889	15	92161-0308	4	92171-0921	44
92145-1734	12	92152-2146	47	92153-1575	15	92154-1457	6	92154-1890	21	92161-0342	39	92171-0926	54
92145-1775	9	92152-2151	42	92153-1579	15	92154-1530	46	92154-1891	21	92161-0365	49	92171-0938	15
92150-1090	46	92152-2152	35	92153-1580	49	92154-1554	41	92154-1892	25	92161-0629	64	92171-1279	57
92150-1186	25	92152-2165	28	92153-1588	27	92154-1642	28	92154-1893	27	92161-0673	17	92171-1731	44
92150-1673	12	92152-2169	31	92153-1616	49	92154-1643	43	92154-1895	33	92161-0869	49	92172-0009	3

This catalog covers:
'19 ZX1002 EKFA

This page covers:
Numerical Parts Index/สารบัญหมายเลขอะไหล่

Part No.	Group No.	Part No.	Group No.	Part No.	Group No.	Part No.	Group No.	Part No.	Group No.	Part No.	Group No.	Part No.	Group No.
92172-0156	17	92173-1229	57	92180-1537	5	92192-1619	3	92200-1820	53	99999-0617	43		
92172-0175	20	92173-1360	27	92180-1566	5	92192-1644	3	92200-1820	62				
92172-0175	22	92173-1361	26	92180-1567	5	92200-0036	28	92200-1820	63				
92172-0175	35	92173-1481	34	92180-1569	5	92200-0043	33	92200-1834	35				
92172-0175	57	92173-1493	34	92180-1570	5	92200-0047	14	92200-3775	65				
92172-0175	62	92173-1498	42	92180-1572	5	92200-0050	10	92200-3807	17				
92172-0175	63	92173-1507	42	92180-1573	5	92200-0078	4	92210-0006	46				
92172-0183	46	92173-1516	44	92180-1575	5	92200-0114	1	92210-0007	58				
92172-0238	35	92173-1517	44	92180-1576	5	92200-0115	14	92210-0076	4				
92172-0238	55	92173-1518	44	92180-1578	5	92200-0138	10	92210-0095	28				
92172-0262	47	92173-1520	44	92180-1579	5	92200-0157	63	92210-0121	4				
92172-0262	57	92173-1526	12	92180-1580	5	92200-0212	58	92210-0130	54				
92172-0334	24	92173-1528	4	92180-1581	5	92200-0265	12	92210-0134	31				
92172-0335	54	92173-1548	27	92180-1582	5	92200-0278	39	92210-0152	9				
92172-0335	57	92173-1549	19	92180-1583	5	92200-0279	40	92210-0188	24				
92172-0335	62	92173-1552	26	92180-1584	5	92200-0293	47	92210-0277	64				
92172-0335	63	92173-1555	16	92180-1585	5	92200-0328	36	92210-0280	39				
92172-0441	51	92173-1568	17	92190-1185	40	92200-0369	22	92210-0320	31				
92172-0481	55	92173-1578	25	92191-1001	36	92200-0386	24	92210-0368	3				
92172-0482	3	92173-1580	26	92191-1550	17	92200-0424	7	92210-0823	28				
92172-0483	3	92173-1887	42	92192-0887	3	92200-0595	28	92210-0850	10				
92172-0828	17	92180-0216	5	92192-0889	3	92200-0807	30	92210-0950	19				
92172-0871	62	92180-0217	5	92192-0892	3	92200-0810	12	92210-0991	42				
92172-0961	13	92180-0218	5	92192-0985	13	92200-0811	12	92210-1100	12				
92172-1060	46	92180-0219	5	92192-1119	3	92200-0812	12	92210-1101	12				
92173-0082	15	92180-1196	5	92192-1234	17	92200-0854	56	92210-1139	29				
92173-0181	44	92180-1523	5	92192-1349	17	92200-0855	56	92210-1139	32				
92173-0222	1	92180-1524	5	92192-1494	17	92200-1087	3	92210-1139	39				
92173-0222	3	92180-1525	5	92192-1497	17	92200-1260	9	92210-1390	29				
92173-0284	4	92180-1526	5	92192-1499	17	92200-1377	4	92210-1424	42				
92173-0736	17	92180-1527	5	92192-1502	20	92200-1388	34	92210-1441	28				
92173-0736	57	92180-1528	5	92192-1503	20	92200-1487	9	92210-1459	31				
92173-0742	57	92180-1529	5	92192-1504	20	92200-1522	10	92210-1460	28				
92173-0786	41	92180-1530	5	92192-1505	20	92200-1523	10	92210-1506	48				
92173-0791	57	92180-1531	5	92192-1506	20	92200-1564	17	99994-0210	65				
92173-0831	18	92180-1532	5	92192-1521	17	92200-1720	10	99994-0667-777	64				
92173-0832	18	92180-1533	5	92192-1612	17	92200-1762	31	99994-1007	66				
92173-0861	57	92180-1534	5	92192-1616	17	92200-1762	35	99994-1008	66				
92173-1009	57	92180-1535	5	92192-1617	17	92200-1762	53	99999-0521	18				
92173-1023	47	92180-1536	5	92192-1618	17	92200-1771	21	99999-0557	43				

Kawasaki