

# Kawasaki

## ZX1000 ZHF/ZJF

(Ninja ZX-10RR)



สมุดภาพอะไหล่  
PARTS CATALOG

# Kawasaki

## ZX1000 ZHF/ZJF

### สมุดภาพอะไหล่ รถจักรยานยนต์คาวาซากิ

This catalog covers:

'17~'18 ZX1000 ZHF/ZJF

GROUP NO.

A

This page covers:

Color Combination Parts List-ชิ้นส่วนอะไหล่สี

ปี & รหัสประจำรุ่น / Year & Model '17 ZX1000ZHF

สี / Color

สีดำ / Flat Ebony Type2 (45L)

หมายเลขเฟรม / Frame No. Range

เริ่มต้นจาก / From JKAZXT00ZZA000001 ~ 003000

หมายเลขเครื่อง / Engine No. Range

เริ่มต้นจาก / From ZXT00JE000001 ~



สีดำ / Flat Ebony Type2 (45L)

ชื่ออะไหล่(ไทย)	ชื่ออะไหล่(อังกฤษ)	หมวดที่	หมายเลขอะไหล่ / Part No.
Description(Thai)	Description(English)	Group No.	รหัสสีดำ Flat Ebony Type2 (45L)
ฝาครอบถังน้ำมัน-ตัวกลาง	COVER,TANK,CNT	49	14092-0786-45L
ฝาครอบถังน้ำมัน-ข้างซ้าย	COVER,TANK,LH	49	14093-0680-45L
ฝาครอบถังน้ำมัน-ข้างขวา	COVER,TANK,RH	49	14093-0681-45L
บังโคลนหน้า	FENDER-FRONT	34	35004-0362-45L
ฝาครอบท้าย-ข้างซ้าย	COVER-SIDE,TAIL,LH	53	36001-0640-45L
ฝาครอบท้าย-ข้างขวา	COVER-SIDE,TAIL,RH	53	36001-0641-45L
ฝาครอบท้าย	COVER-TAIL	53	36041-5116-45L
ถังน้ำมัน	TANK-COMP-FUEL	49	51089-5421-45L
แฟริ่งข้างอินเนอร์-ข้างซ้าย	COWLING,SIDE,FR,LH	63	55028-0336-6Z
แฟริ่งข้างอินเนอร์-ข้างขวา	COWLING,SIDE,FR,RH	63	55028-0337-6Z
แฟริ่งอินเนอร์-ข้างซ้าย	COWLING,INNER,LH	63	55028-0576-6Z
แฟริ่งอินเนอร์-ข้างขวา	COWLING,INNER,RH	63	55028-0577-6Z
แฟริ่งบน	COWLING,UPP	62	55057-5104-45L
แฟริ่งข้างอินเนอร์-ข้างซ้าย	COWLING,SIDE,UPP,LH	63	55057-5277-45L
แฟริ่งข้างอินเนอร์-ข้างขวา	COWLING,SIDE,UPP,RH	63	55057-5278-45L
แฟริ่งข้าง-ข้างซ้าย	COWLING,SIDE,LH	63	55057-5107-45L
แฟริ่งข้าง-ข้างขวา	COWLING,SIDE,RH	63	55057-5110-45L

This catalog covers:

'17~'18 ZX1000 ZHF/ZJF

GROUP NO.

B

This page covers:

Color Combination Parts List-ชิ้นส่วนอะไหล่สี

ปี & รหัสประจำรุ่น / Year & Model '18 ZX1000ZJF

สี / Color สีดำ / Flat Ebony Type2 (45L)

หมายเลขเฟรม / Frame No. Range เริ่มต้นจาก / From JKAZXT00ZZA003001 ~

หมายเลขเครื่อง / Engine No. Range เริ่มต้นจาก / From ZXT00JE000001 ~



สีดำ / Flat Ebony Type2 (45L)

ชื่ออะไหล่(ไทย)	ชื่ออะไหล่(อังกฤษ)	หมวดที่	หมายเลขอะไหล่ / Part No.
Description(Thai)	Description(English)	Group No.	รถสีดำ Flat Ebony Type2 (45L)
ฝาครอบถังน้ำมัน-ตัวกลาง	COVER,TANK,CNT	49	14092-0786-45L
ฝาครอบถังน้ำมัน-ข้างซ้าย	COVER,TANK,LH	49	14093-0680-45L
ฝาครอบถังน้ำมัน-ข้างขวา	COVER,TANK,RH	49	14093-0681-45L
บังโคลนหน้า	FENDER-FRONT	34	35004-0362-45L
ฝาครอบท้าย-ข้างซ้าย	COVER-SIDE,TAIL,LH	53	36001-0640-45L
ฝาครอบท้าย-ข้างขวา	COVER-SIDE,TAIL,RH	53	36001-0641-45L
ฝาครอบท้าย	COVER-TAIL	53	36041-5116-45L
ถังน้ำมัน	TANK-COMP-FUEL	49	51089-5421-45L
แฟร์ริงข้างอินเนอร์-ข้างซ้าย	COWLING,SIDE,FR,LH	63	55028-0336-6Z
แฟร์ริงข้างอินเนอร์-ข้างขวา	COWLING,SIDE,FR,RH	63	55028-0337-6Z
แฟร์ริงอินเนอร์-ข้างซ้าย	COWLING,INNER,LH	63	55028-0576-6Z
แฟร์ริงอินเนอร์-ข้างขวา	COWLING,INNER,RH	63	55028-0577-6Z
แฟร์ริงบน	COWLING,UPP	62	55057-5104-45L
แฟร์ริงข้างอินเนอร์-ข้างซ้าย	COWLING,SIDE,UPP,LH	63	55057-5277-45L
แฟร์ริงข้างอินเนอร์-ข้างขวา	COWLING,SIDE,UPP,RH	63	55057-5278-45L
แฟร์ริงข้าง-ข้างซ้าย	COWLING,SIDE,LH	63	55057-5107-45L
แฟร์ริงข้าง-ข้างขวา	COWLING,SIDE,RH	63	55057-5110-45L



This catalog covers:  
'17-'18 ZX1000 ZHF/ZJF

Engine/เครื่องยนต์

This page covers:  
Pictorial Index/สารบัญภาพ

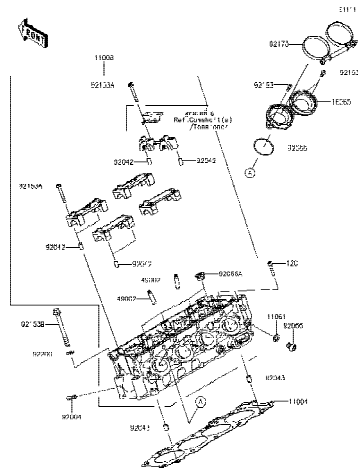

1 Cylinder Head - ฝาสูบ

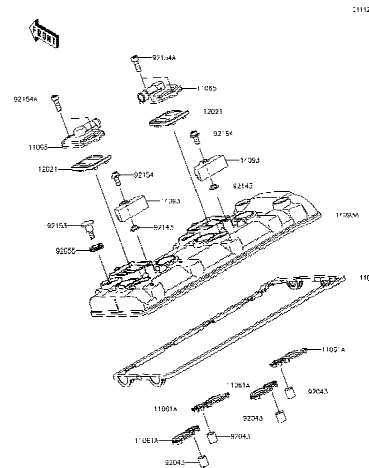

2 Cylinder Head Cover - ฝาครอบฝาสูบ

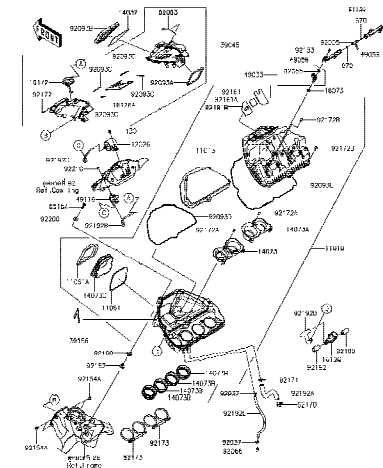

3 Air Cleaner - หม้อกรองอากาศ

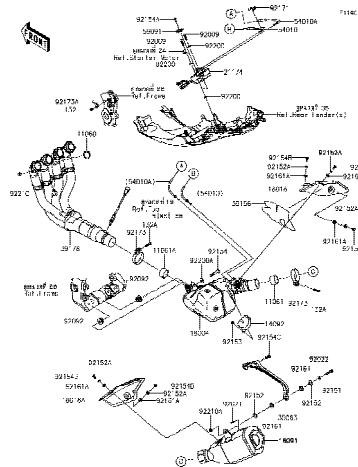

4 Muffler(s) - ท่อไอเสีย

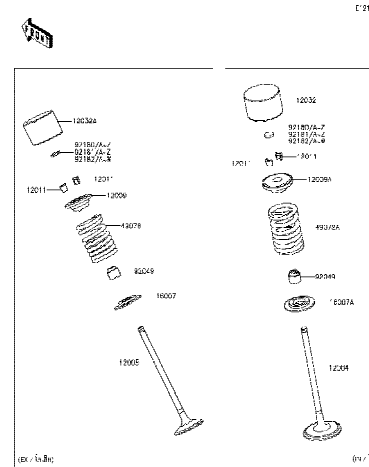

5 Valve(s) - วาล์ว

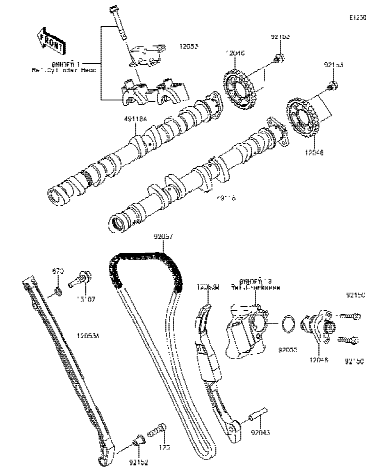

6 Camshaft(s)/Tensioner - เพลาลาวลิ้น/ตัวดันโซ่

This catalog covers:

'17~'18 ZX1000 ZHF/ZJF

Engine/เครื่องยนต์

This page covers:

Pictorial Index/สารบัญรูปภาพ

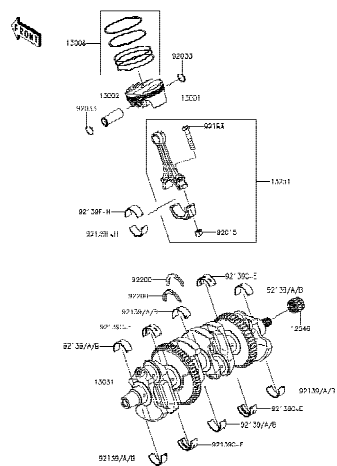

7

Crankshaft/Piston(s) - เพลาข้อเหวี่ยง/ลูกสูบ

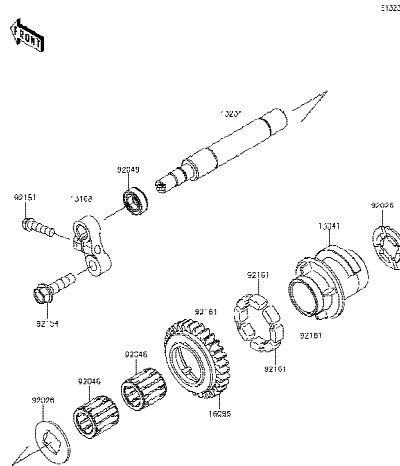

8

Balancer - บาลานเซอร์

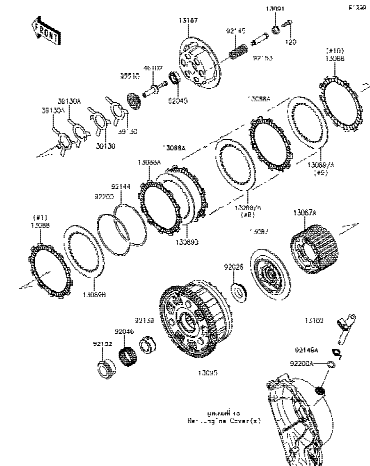

9

Clutch - คลัทช์

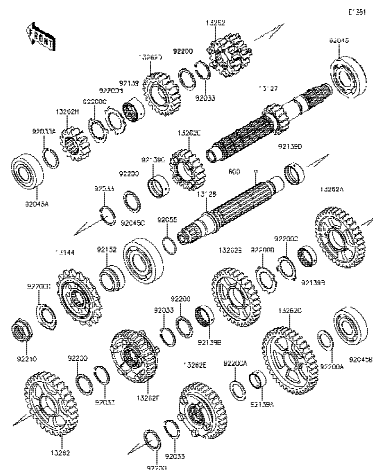

10

Transmission - เฟืองเกียร์ถ่ายทอดกำลัง

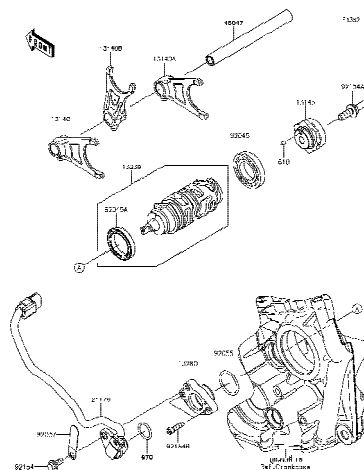

11

Gear Change Drum/Shift Fork(s) - กระปุกเกียร์/ก้านบูเกียร์

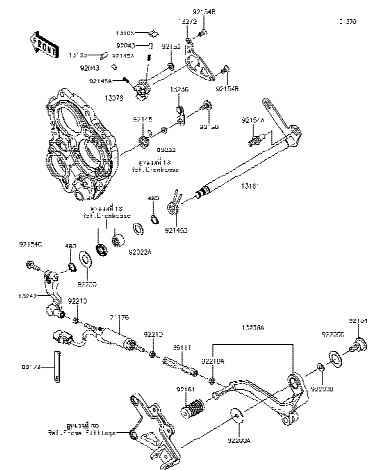

12

Gear Change Mechanism - คันเกียร์

*This catalog covers:*  
'17~'18 ZX1000 ZHF/ZJF

Engine/เครื่องยนต์

*This page covers:*  
Pictorial Index/สารบัญรูปภาพ

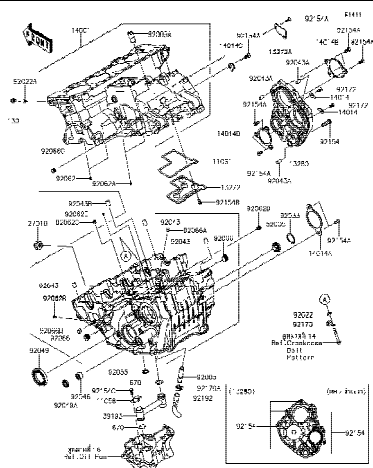

13	Crankcase - แคร็งเครื่องยนต์
----	------------------------------

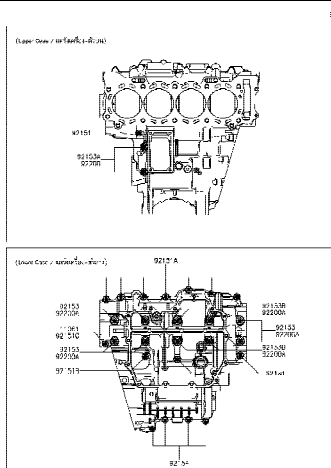

14 Crankcase Bolt Pattern - แบบแสดงตำแหน่งโบลท์แคว้งเครื่องยนต์

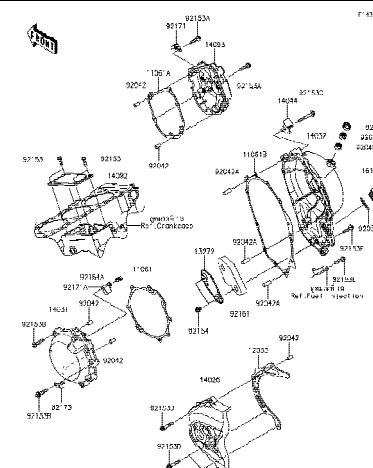

15	Engine Cover(s) - ฝาครอบเครื่องยนต์
----	-------------------------------------

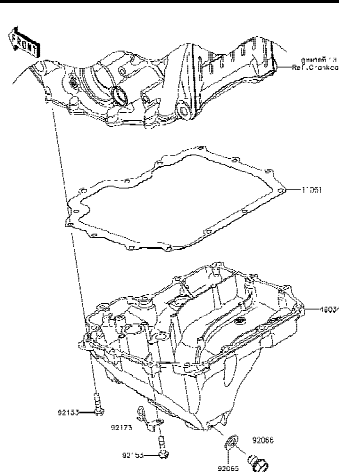

16	Oil Pan - อ่างน้ำมันเครื่อง
----	-----------------------------

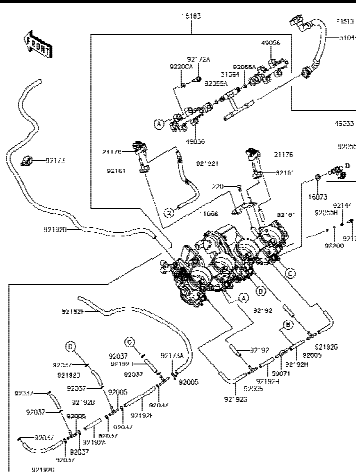

17	Throttle - ชูดลิ้นเร่ง
----	------------------------

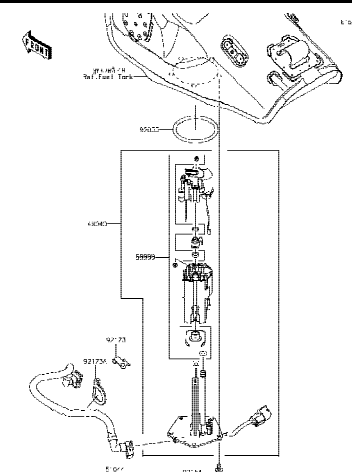

18	Fuel Pump - ปั๊มน้ำมันเชื้อเพลิง
----	----------------------------------

'17~'18 ZX1000 ZHF/ZJF

Engine/เครื่องยนต์

*This page covers:*  
Pictorial Index/สารบัญรูปภาพ

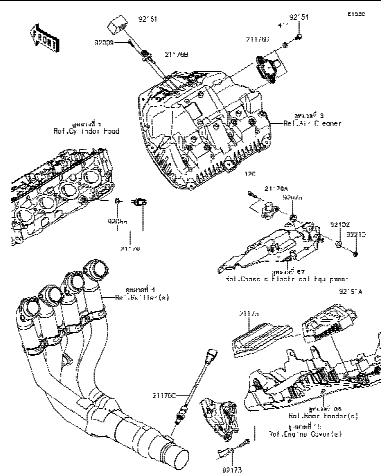

19 Fuel Injection - ตัววัดและส่งสัญญาณ

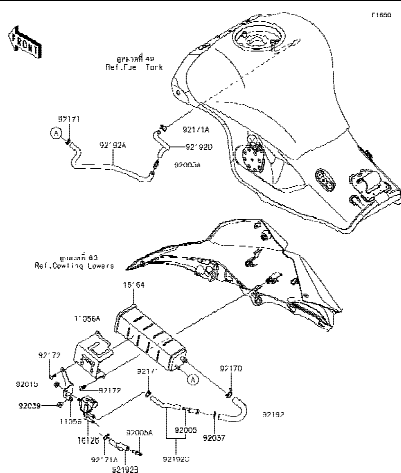

20 Fuel Evaporative System - ระบบควบคุมไอน้ำมันเชื้อเพลิง

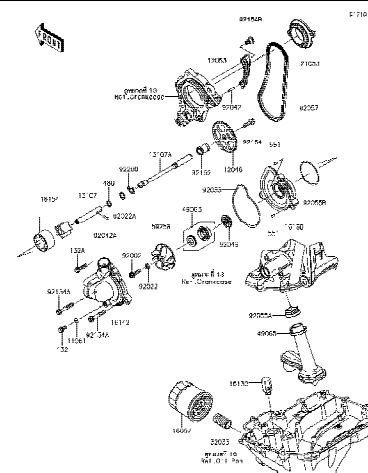

21	Oil Pump - ปั๊มน้ำมันเครื่อง
----	------------------------------

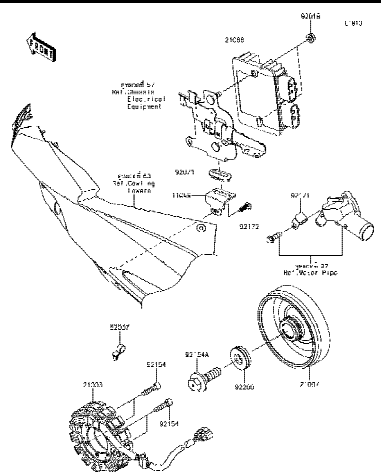

22 Generator - แม็กนีโต

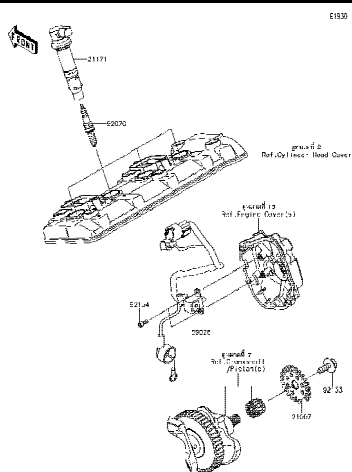

23	Ignition System - คอยล์หัวเทียน
----	---------------------------------

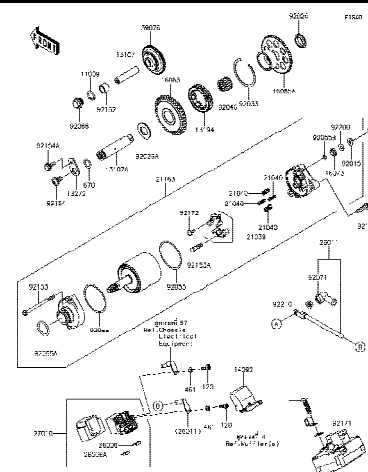

24 Starter Motor - มอเตอร์สตาร์ท

'17~'18 ZX1000 ZHF/ZJF

Engine/เครื่องยนต์

*This page covers:*  
Pictorial Index/สารบัญรูปภาพ

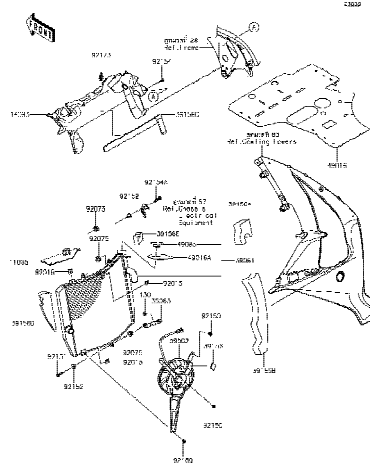

Radiator - หม้อน้ำ

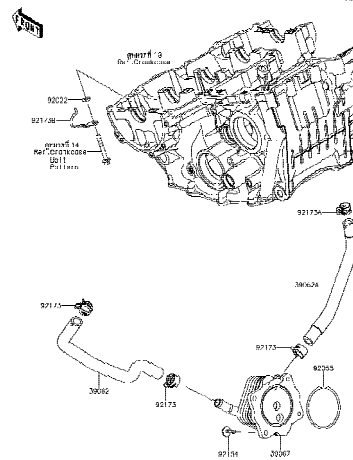

Oil Cooler - ออยล์คูลเลอร์

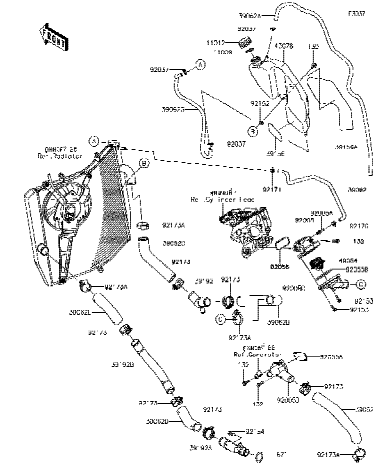

Water Pipe - ท่อน้ำ

This catalog covers:

'17-'18 ZX1000 ZHF/ZJF

Chassis/ตัวถัง

This page covers:

Pictorial Index/สารบัญรูปภาพ

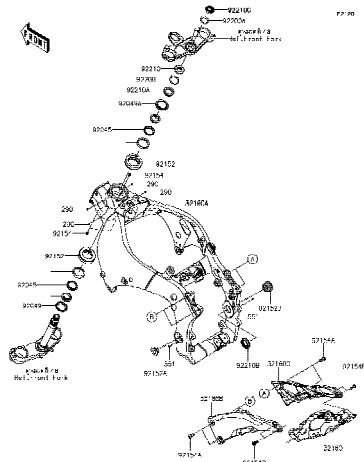

28

Frame - เฟรม

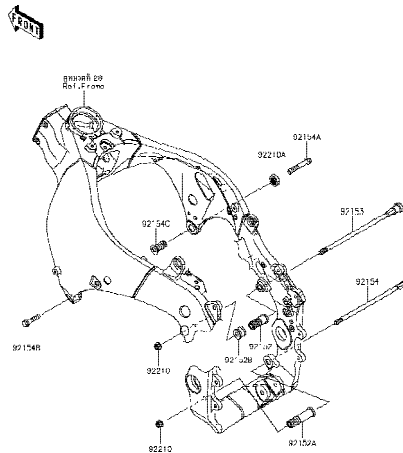

29

Engine Mount - ส่วนประกอบในการยึดเครื่องยนต์

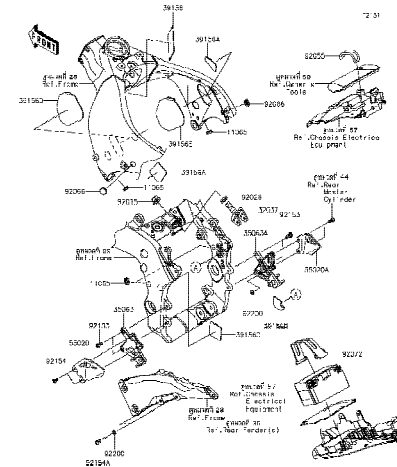

30

Frame Fittings - ส่วนประกอบการยึดอุปกรณ์ต่างๆ

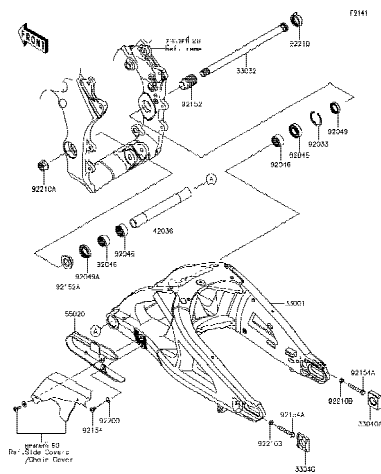

31

Swingarm - สวิงอาร์ม

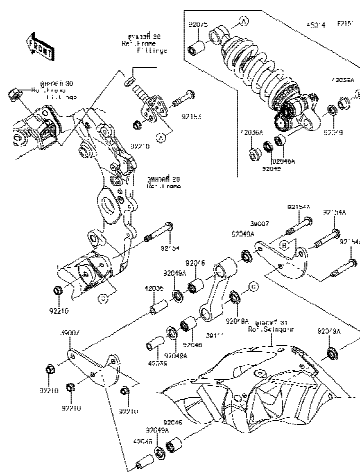

32

Suspension/Shock Absorber - ส่วนประกอบการยึดโช๊คหลัง

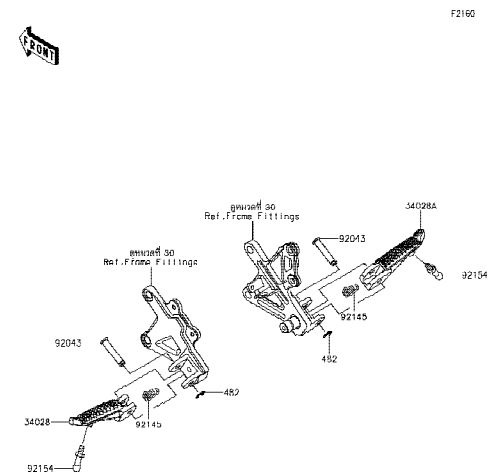

33

Footrests - พักเท้า

'17~'18 ZX1000 ZHF/ZJF

Chassis/ตัวถัง

Pictorial Index/สารบัญรูปภาพ

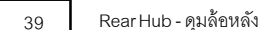
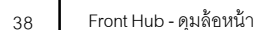
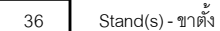

This catalog covers:

'17-'18 ZX1000 ZHF/ZJF

Chassis/ตัวถัง

This page covers:

Pictorial Index/สารบัญรูปภาพ

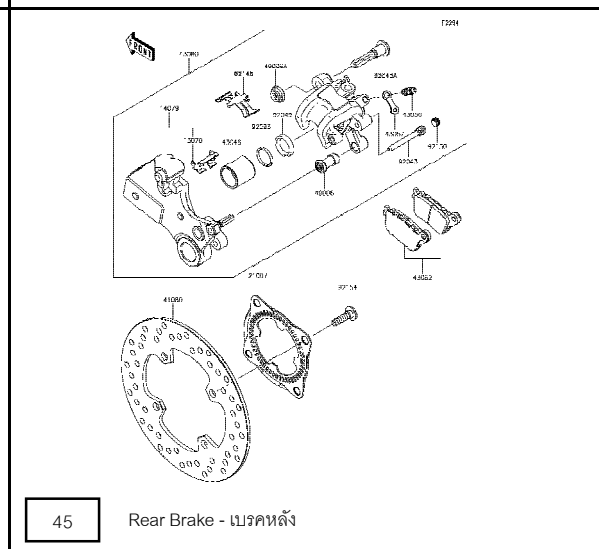
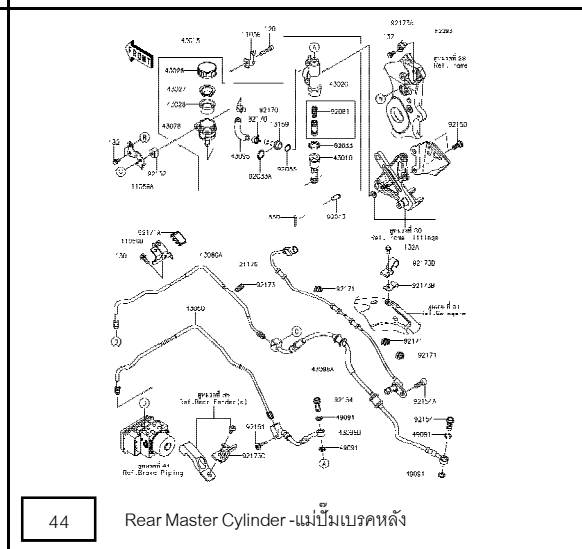
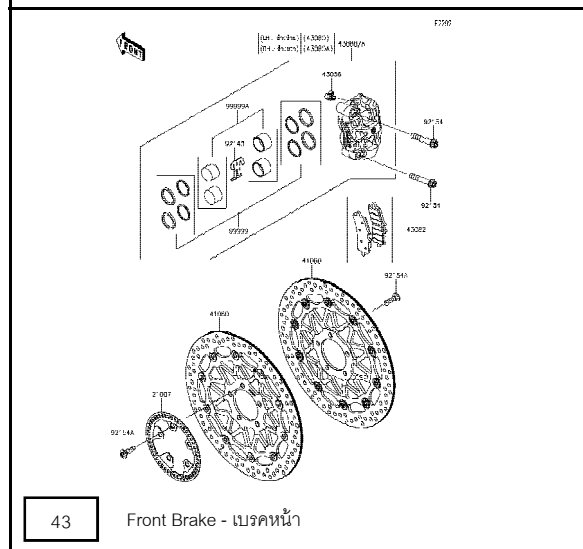
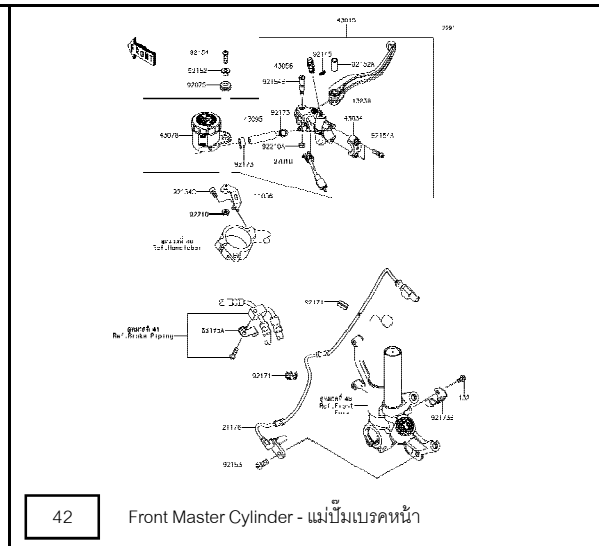
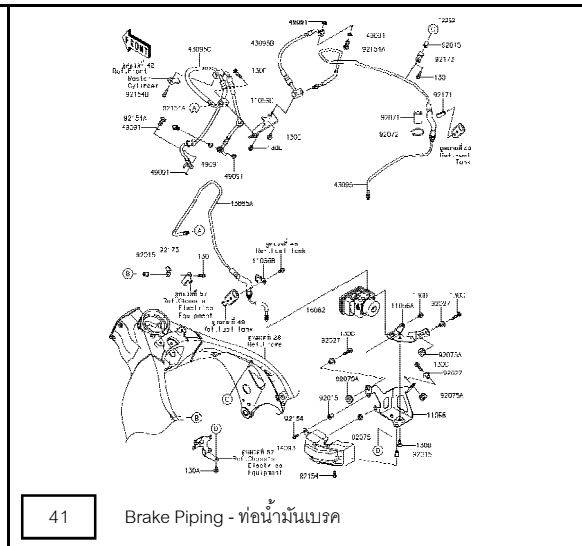
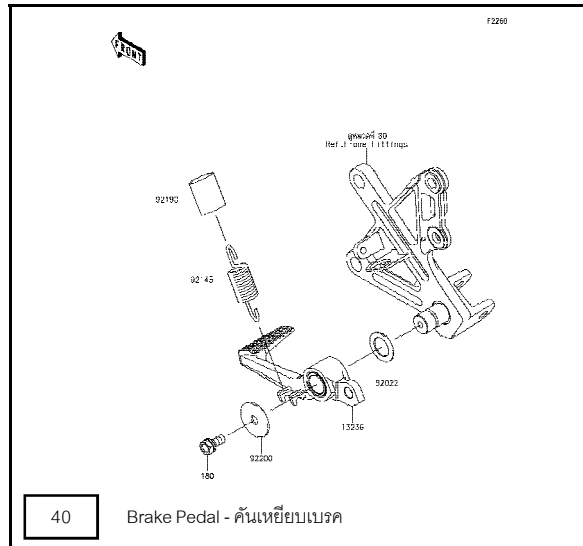



'17~'18 ZX1000 ZHF/ZJF

Chassis/ตัวถัง

Pictorial Index/สารบัญรูปภาพ

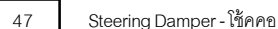

'17~'18 ZX1000 ZHF/ZJF

Chassis/ตัวถัง

Pictorial Index/สารบัญรูปภาพ



This catalog covers:

'17-'18 ZX1000 ZHF/ZJF

Chassis/ตัวถัง

This page covers:

Pictorial Index/สารบัญรูปภาพ

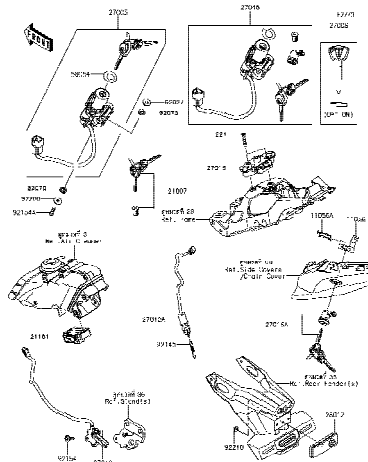

58

Ignition Switch - สวิทช์กุญแจ

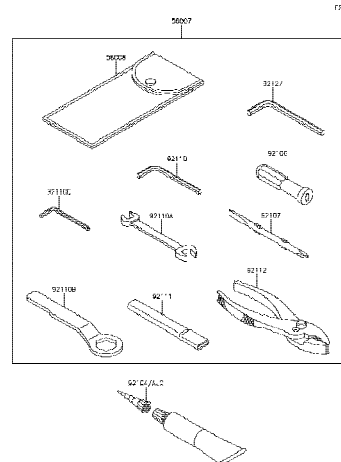

59

Owner's Tools - เครื่องมือประจำรถ

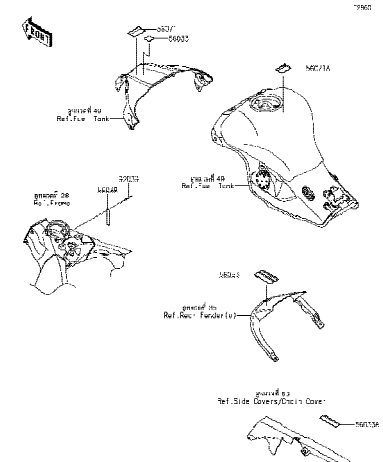

60

Labels - ป้ายชื่อแนะนำ

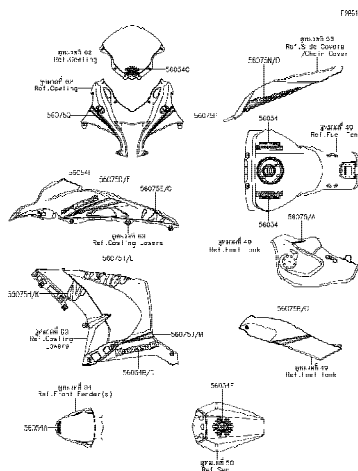

61

Decals - ลายสติ๊กเกอร์

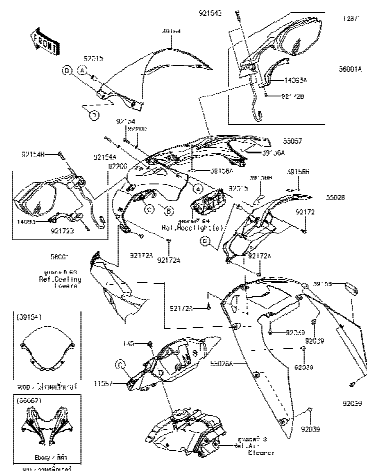

62

Cowling - แฟร์ริง

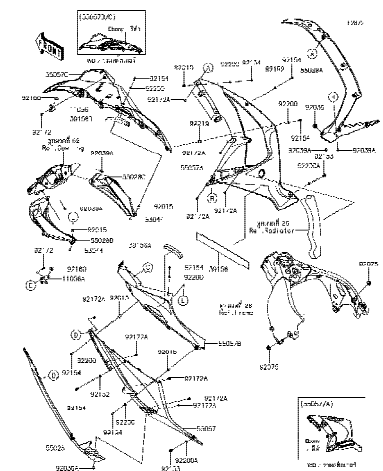

63

Cowling Lowers - แฟร์ริงล่าง

'17~'18 ZX1000 ZHF/ZJF

Chassis/ตัวถัง

Pictorial Index/สารบัญรูปภาพ



Accessory - อุปกรณ์ตกแต่ง



This catalog covers:

'17-'18 ZX1000 ZHF/ZJF

Engine-เครื่องยนต์

GROUP NO.

1

This page covers:

Cylinder Head-ฝาสูบ

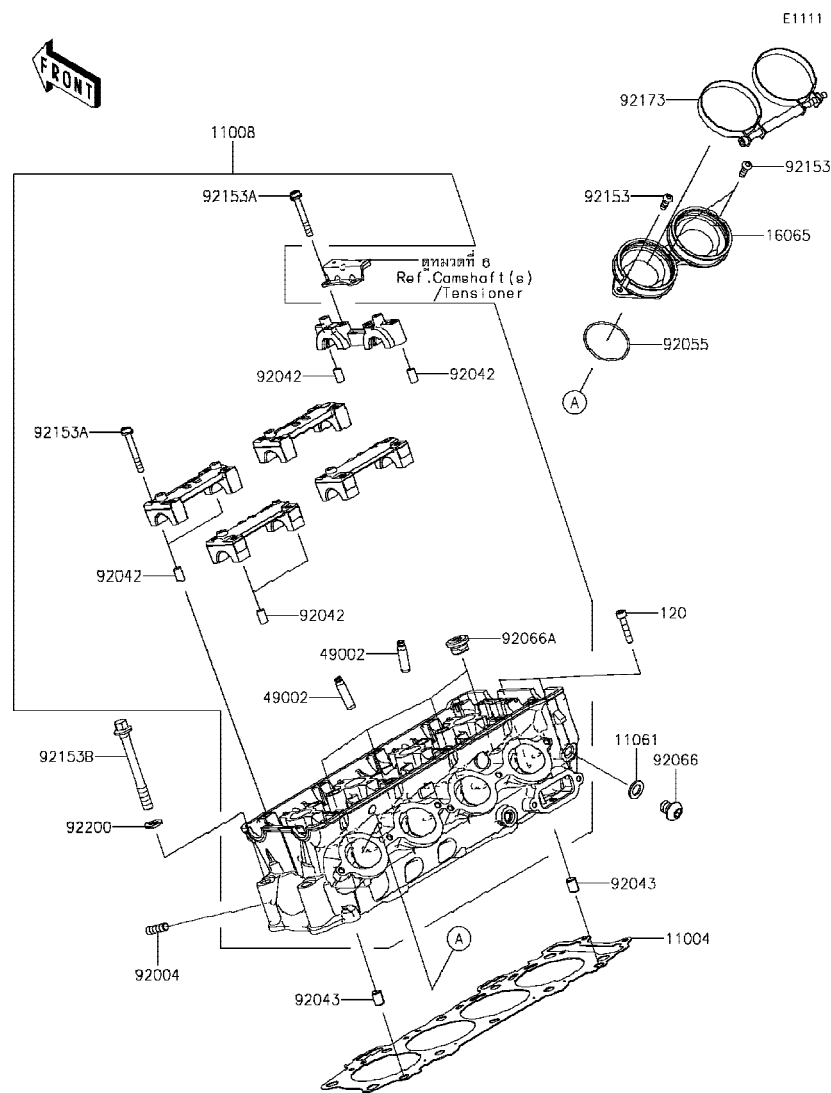

Ref No.	Part No. หมายเลขอะไหล่	Description-English ชื่ออะไหล่-อังกฤษ	Description-Thai ชื่ออะไหล่-ไทย	Quantity-ZX1000			
				'17	'18		
				ZHF	ZJF		
11004	11004-0759	GASKET-HEAD	ปะเก็นฝาสูบ	1	1		
11008	11008-0898	HEAD-COMP-CYLINDER	ฝาสูบ(ชุด)	1	1		
11061	11061-1227	GASKET,12X20X2	ปะเก็น	1	1		
16065	16065-0115	HOLDER-CARBURETOR	ขวยึด	2	2		
49002	49002-0009	GUIDE-VALVE	ปลอกวาล์ว	16	16		
92004	92004-0049	STUD,8X18	โบลท์สตั๊ด 8X18 มม.	8	8		
92042	92042-007	PIN,DOWEL,6.3X8X14	สลักแกน 6.3X8X14 มม.	10	10		
92043	92043-1264	PIN,8.2X10X14	สลักแกน 8.2X10X14 มม.	2	2		
92055	92055-1600	RING-O,47X1.9	โอริง 47X1.9 มม.	4	4		
92066	92066-0799	PLUG,DRAIN	ฝาปิด	1	1		
92066A	92066-0832	PLUG,18X10	ฝาปิด	4	4		
92153	92153-0454	BOLT,TORX,6X18	โบลท์ 6X18 มม.	6	6		
92153A	92153-0656	BOLT,SOCKET,6X45	โบลท์ 6X45 มม.	20	20		
92153B	92153-0893	BOLT,FLANGED,10X90	โบลท์ 10X90 มม.	10	10		
92173	92173-0222	CLAMP	เข็มขัดรัด	2	2		
92200	92200-0114	WASHER,10.5X19X2.3	แหวนรอง 10.5X19X2.3 มม.	10	10		
120	120CD0630	BOLT-SOCKET,6X30	โบลท์ 6X30 มม.	2	2		

This catalog covers:

'17-'18 ZX1000 ZHF/ZJF

Engine-เครื่องยนต์

GROUP NO.

2

This page covers:

Cylinder Head Cover-ฝาครอบฝาสูบ

E1112

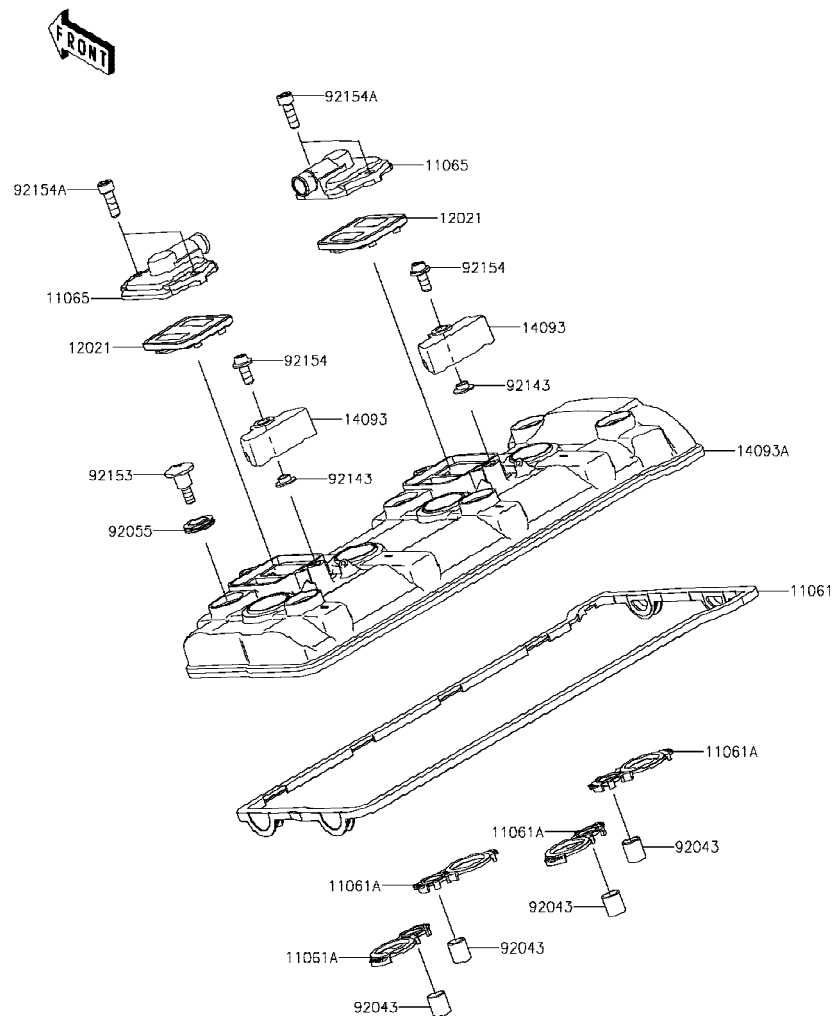

Ref No.	Part No. หมายเลขอะไหล่	Description-English ชื่ออะไหล่-อังกฤษ	Description-Thai ชื่ออะไหล่-ไทย	Quantity-ZX1000			
				'17 ZHF	'18 ZJF		
11061	11061-0436	GASKET,HEAD COVER	ปะเก็นฝาครอบฝาสูบ	1	1		
11061A	11061-0437	GASKET,PLUG HOLE	ปะเก็นหัวเทียน	4	4		
11065	11065-0360	CAP	ฝาครอบวาล์ว	2	2		
12021	12021-0021	VALVE-ASSY-REED	ชุดวาล์ว	2	2		
14093	14093-0291	COVER	ฝาครอบ	2	2		
14093A	14093-0335	COVER,HEAD	ฝาครอบฝาสูบ	1	1		
92043	92043-4009	PIN,10.1X12X14	สลัก 10.1X12X14 มม.	4	4		
92055	92055-0187	RING-O	โอริง	6	6		
92143	92143-1331	COLLAR	ปลอกทรง	2	2		
92153	92153-1779	BOLT,SOCKET,6X22.5	bolt 6X22.5 มม.	6	6		
92154	92154-1460	BOLT,SOCKET,6X14	bolt 6X14 มม.	2	2		
92154A	92154-1832	BOLT,SOCKET,6X18	bolt 6X18 มม.	4	4		

This catalog covers:

'17-'18 ZX1000 ZHF/ZJF

Engine-เครื่องยนต์

GROUP NO.

3

This page covers:

Air Cleaner-หม้อกรองอากาศ(1/2)

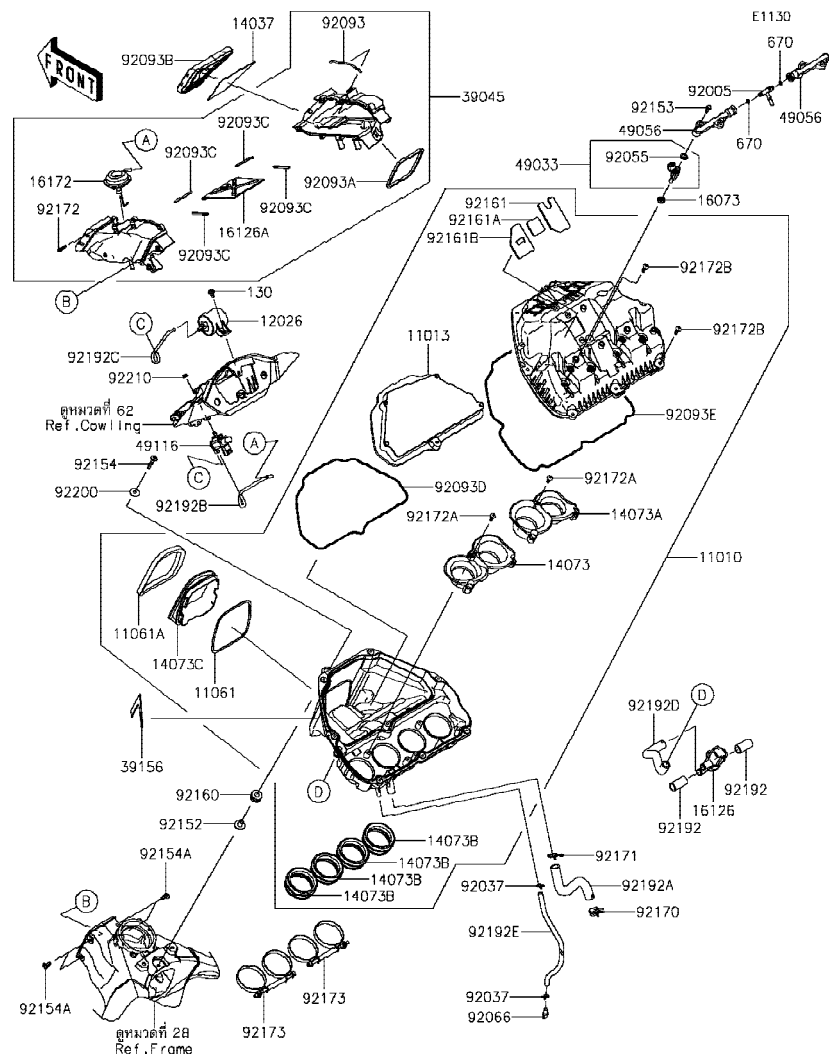

Ref No.	Part No. หมายเลขอะไหล่	Description-English ชื่ออะไหล่-อังกฤษ	Description-Thai ชื่ออะไหล่-ไทย	Quantity-ZX1000			
				'17 ZHF	'18 ZJF		
11010	11010-0844	FILTER-ASSY-AIR	หม้อกรองอากาศ(ชุด)	1	1		
11013	11013-0757	ELEMENT-AIR FILTER	ไส้กรองอากาศ	1	1		
11061	11061-0444	GASKET	ปะเก็น	1	1		
11061A	11061-0445	GASKET	ปะเก็น	1	1		
12026	12026-0009	CHAMBER	ตัวอัดอากาศ	1	1		
14037	14037-0107	SCREEN	ตะแกรง	1	1		
14073	14073-0833	DUCT,FUNNEL,#1&#2	ท่อต่อ,#1&#2	1	1		
14073A	14073-0834	DUCT,FUNNEL,#3&#4	ท่อต่อ,#3&#4	1	1		
14073B	14073-0835	DUCT,SUB FUNNEL	ท่อต่อ	4	4		
14073C	14073-0841	DUCT	ท่อต่อ	1	1		
16073	16073-0129	INSULATOR	ฉนวนหัวฉีด	4	4		
16126	16126-0038	VALVE,AIR SWITCHING	วาล์วอากาศ	1	1		
16126A	16126-0057	VALVE	วาล์ว	1	1		
16172	16172-0023	ACTUATOR	ตัวเติมอากาศ	1	1		
39045	39045-0041	DUCT-ASSY, RAM	ชุดท่อดักลม	1	1		
39156	39156-1988	PAD	แผ่นรอง	1	1		
49033	49033-0027	NOZZLE-INJECTION	หัวฉีด	4	4		
49056	49056-0032	PIPE-INJECTION	ท่อหัวฉีด	2	2		
49116	49116-0031	VALVE-ASSY	ชุดวาล์ว	1	1		
92005	92005-0125	FITTING	ข้อต่อ	1	1		
92037	92037-147	CLAMP,TUBE	คลิปรัดท่อยาง	2	2		
92055	92055-0124	RING-O,INJECTION NOZZLE	โอริงหัวฉีด	4	4		
92066	92066-1211	PLUG,DRAIN	น๊อต	1	1		
92093	92093-0175	SEAL	ซีล	1	1		
92093A	92093-0176	SEAL	ซีล	1	1		
92093B	92093-0177	SEAL	ซีล	1	1		
92093C	92093-0178	SEAL	ซีล	4	4		
92093D	92093-0686	SEAL,ELEMENT	ซีล	1	1		
92093E	92093-0693	SEAL,CASE	ซีล	1	1		
92152	92152-2197	COLLAR	ปลอก	1	1		

This catalog covers:

'17~'18 ZX1000 ZHF/ZJF

Engine-เครื่องยนต์

GROUP NO.

3

This page covers:

Air Cleaner-หม้อกรองอากาศ(2/2)

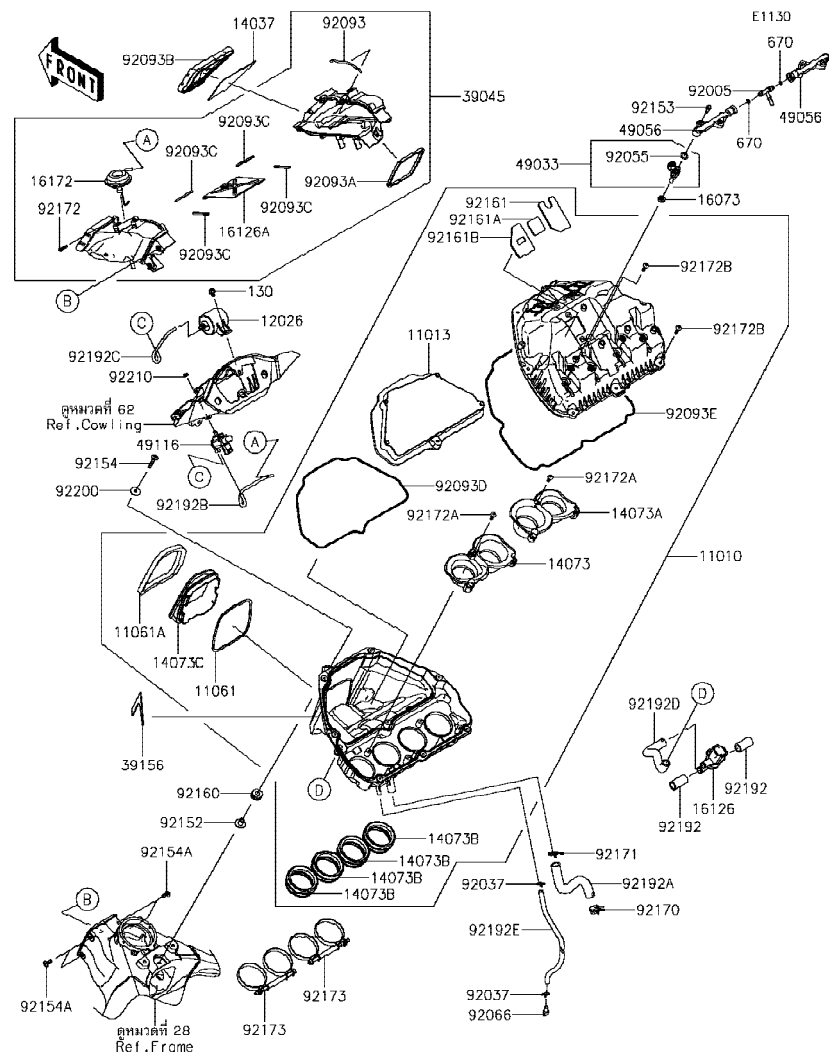

Ref No.	Part No. หมายเลขอะไหล่	Description-English ชื่ออะไหล่-อังกฤษ	Description-Thai ชื่ออะไหล่-ไทย	Quantity-ZX1000			
				'17 ZHF	'18 ZJF		
92153	92153-0361	BOLT,FLANGED,5MM	โบลท์ 5 มม.	4	4		
92154	92154-0435	BOLT,SOCKET,6X30	โบลท์ 6X30 มม.	1	1		
92154A	92154-1882	BOLT,FLANGED,BUTTON,6X18	โบลท์ 6X18 มม.	4	4		
92160	92160-1162	DAMPER	ลูกยาง	1	1		
92161	92161-1844	DAMPER	ยาง	1	1		
92161A	92161-1845	DAMPER	ยาง	1	1		
92161B	92161-1846	DAMPER	ยาง	1	1		
92170	92170-1060	CLAMP	เข็มขัดรัด	1	1		
92171	92171-0391	CLAMP	คลิปรัดท่อยาง	1	1		
92172	92172-0009	SCREW,TAPPING,5X20	สกรู 5X20 มม.	7	7		
92172A	92172-0482	SCREW,TAPPING,5X16	สกรู 5X16 มม.	6	6		
92172B	92172-0483	SCREW,TAPPING,5X20	สกรู 5X20 มม.	8	8		
92173	92173-0222	CLAMP	เข็มขัดรัด	2	2		
92192	92192-0887	TUBE,12X17.6X38	ท่อยาง	2	2		
92192A	92192-0889	TUBE,BREATHER	ท่อยางหายใจ	1	1		
92192B	92192-0892	TUBE,4X8X250	ท่อยาง	1	1		
92192C	92192-1119	TUBE	ท่อยาง	1	1		
92192D	92192-1619	TUBE,AIR CLEANER-ASV	ท่อยาง	1	1		
92192E	92192-1644	TUBE,10X13X420	ท่อยาง	1	1		
92200	92200-1087	WASHER,6.5X22X1.6	แหวนรอง 6.5X22X1.6 มม.	1	1		
92210	92210-0368	NUT,FLANGED,6MM	น็อต 6 มม.	1	1		
130	130BA0612	BOLT-FLANGED,6X12	โบลท์ 6X12 มม.	1	1		
670	670E1508	O RING,8MM	โอริง 8 มม.	2	2		



This catalog covers:

'17-'18 ZX1000 ZHF/ZJF

Engine-เครื่องยนต์

GROUP NO.

4

This page covers:

Muffler(s)-ท่อไอเสีย(1/2)

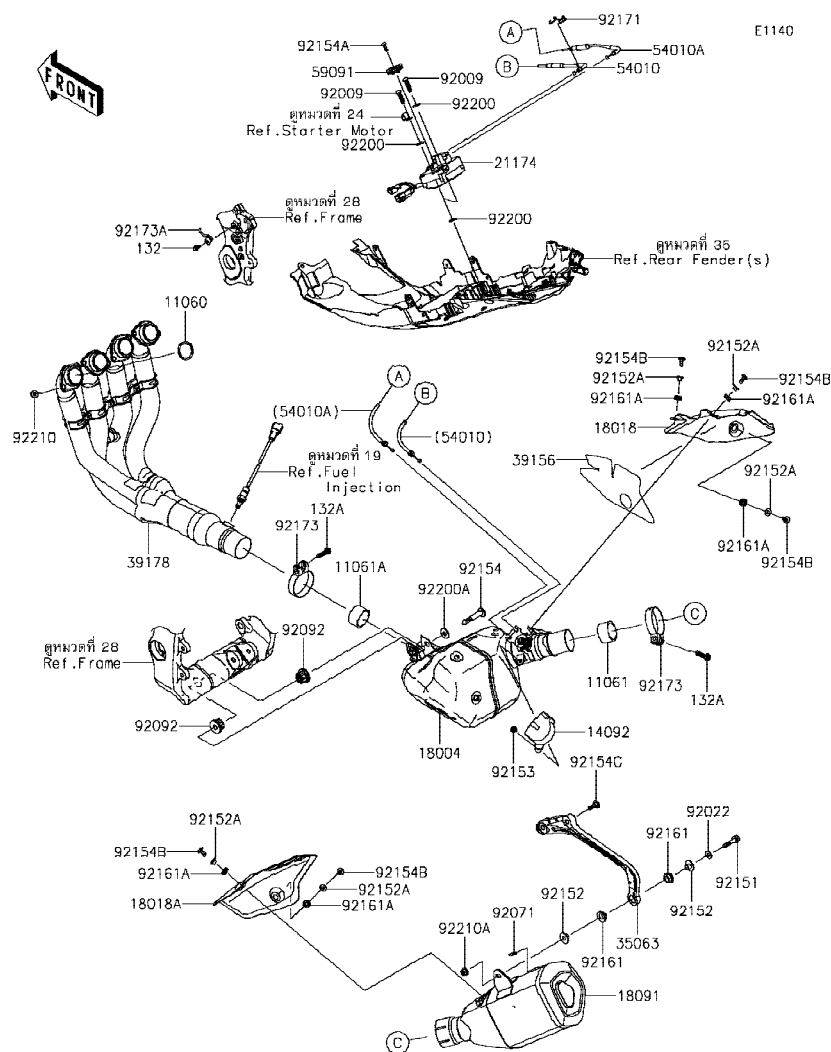

Ref No.	Part No.	Description-English ชื่ออะไหล่-อังกฤษ	Description-Thai ชื่ออะไหล่-ไทย	Quantity-ZX1000			
				'17	'18		
				ZHF	ZJF		
11060	11060-1203	GASKET,EXHAUST PIPE	ปะเก็นปากท่อไอเสีย	4	4		
11061	11061-0447	GASKET,50.8X62X30	ปะเก็นข้อต่อท่อไอเสีย	1	1		
11061A	11061-0448	GASKET,54X62X30	ปะเก็นห้องพักไอเสีย	1	1		
14092	14092-0705	COVER,PULLEY	ฝาครอบลูกรอก	1	1		
18004	18004-0019	CHAMBER-PREMUFFLER	ห้องพักไอเสีย	1	1		
18018	18018-0600	PLATE-HEAT GUARD,CHAMBER	แผ่นกันความร้อนข้อต่อท่อไอเสีย	1	1		
18018A	18018-0601	PLATE-HEAT GUARD,MUFFLER	แผ่นกันความร้อนปลายท่อไอเสีย	1	1		
18091	18091-0999	BODY-COMP-MUFFLER	ปลายท่อไอเสีย	1	1		
21174	21174-0009	MOTOR-ELECTRIC	มอเตอร์ไฟฟ้า	1	1		
35063	35063-1380	STAY	ขายึด	1	1		
39156	39156-1937	PAD	แผ่นรอง	1	1		
39178	39178-0248	MANIFOLD-COMP-EXHAUST	ท่อร่วมไอเสีย	1	1		
54010	54010-0610	CABLE,OPEN	สาย-เปิด	1	1		
54010A	54010-0611	CABLE,CLOSE	สาย-ปิด	1	1		
59091	59091-0007	PULLEY	ลูกรอก	1	1		
92009	92009-1481	SCREW,TAPPING,6X30	สกรู 6X30 มม.	2	2		
92022	92022-3730	WASHER,8.5X19X1.2	แหวนรอง 8.5X19X1.2 มม.	1	1		
92071	92071-1270	GROMMET	ยาง	1	1		
92092	92092-1087	BUSHING-RUBBER,MUFFLER	บุชยาง	2	2		
92151	92151-1532	BOLT,FLANGED,8X40	โบลท์ 8X40 มม.	1	1		
92152	92152-0188	COLLAR	ปลอกรองโบลท์	2	2		
92152A	92152-2180	COLLAR,6.3X8.3X16	ปลอก 6.3X8.3X16 มม.	5	5		
92153	92153-1527	BOLT,SOCKET,6X10	โบลท์ 6X10 มม.	1	1		
92154	92154-0125	BOLT,SOCKET,10X61	โบลท์ 10X61 มม.	1	1		
92154A	92154-0217	BOLT,TORX,5X18	โบลท์ 5X18 มม.	1	1		
92154B	92154-0907	BOLT,SOCKET,6X14	โบลท์ 6X14 มม.	5	5		
92154C	92154-1901	BOLT,SOCKET,8X23	โบลท์ 8X23 มม.	2	2		
92161	92161-0135	DAMPER	ยางรอง	2	2		
92161A	92161-0308	DAMPER	ยางรอง	5	5		
92171	92171-0292	CLAMP	คลิปล็อคสาย	1	1		

'17~'18 ZX1000 ZHF/ZJF

Engine-เครื่องยนต์

4

Muffler(s)-ท่อไอเสีย(2/2)

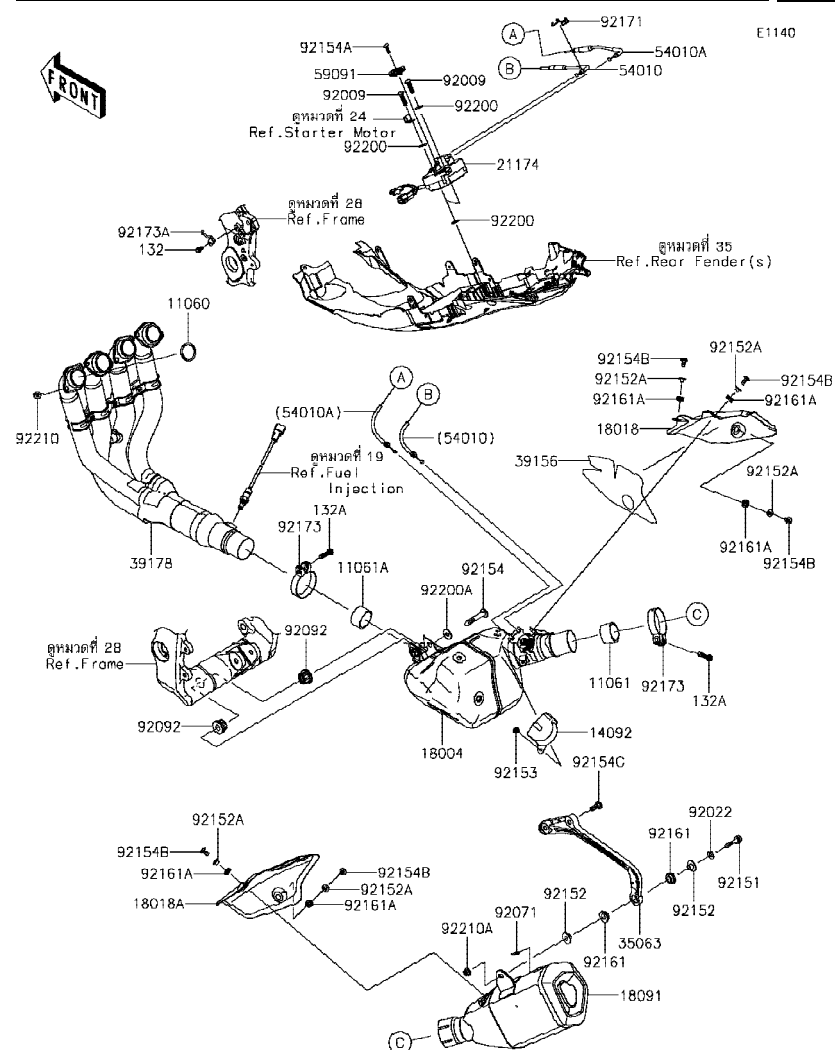

Ref No.	Part No. หมายเลขอะไหล่	Description-English ชื่ออะไหล่-อังกฤษ	Description-Thai ชื่ออะไหล่-ไทย	Quantity-ZX1000			
				'17	'18		
				Z/H	Z/F		
92173	92173-0284	CLAMP,64.5MM	เข็มขัดรัด 64.5 มม.	2	2		
92173A	92173-1528	CLAMP	คลิปล็อก	1	1		
92200	92200-0078	WASHER	แหวนรอง	4	4		
92200A	92200-1377	WASHER,10.5X25X2.0	แหวนรอง 10.5X25X2.0 มม.	1	1		
92210	92210-0076	NUT,8MM	น็อต 8 มม.	8	8		
92210A	92210-0121	NUT,8MM	น็อต 8 มม.	1	1		
132	132BA0612	BOLT-FLANGED-SMALL,6X12	โบลท์ 6X12 มม.	1	1		
132A	132BC0830	BOLT-FLANGED-SMALL,8X30	โบลท์ 8X30 มม.	2	2		

This catalog covers:

'17~'18 ZX1000 ZHF/ZJF

Engine-เครื่องยนต์

GROUP NO.

5

This page covers:

Valve(s)-วาล์ว(1/3)

E1210

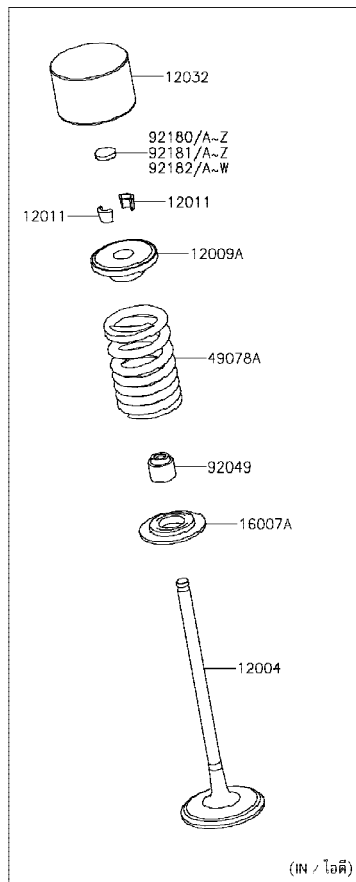
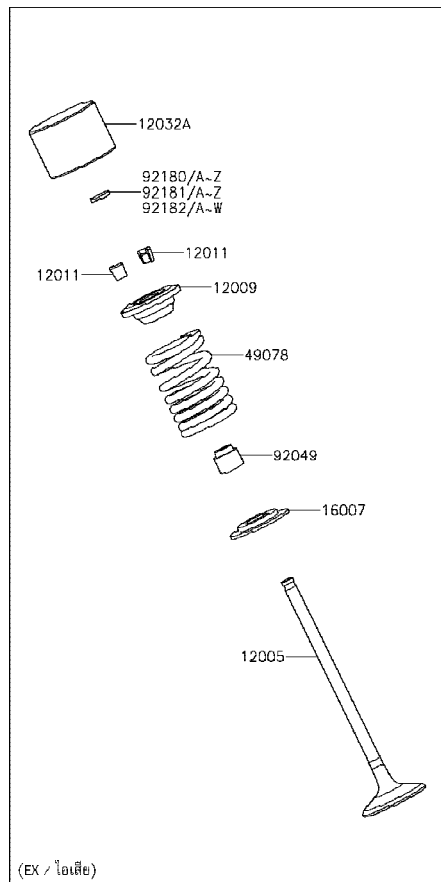

Ref No.	Part No.	Description-English	Description-Thai	Quantity-ZX1000			
				'17	'18		
	หมายเลขอะไหล่	ชื่ออะไหล่-อังกฤษ	ชื่ออะไหล่-ไทย	ZHF	ZJF		
12004	12004-0738	VALVE-INTAKE	วาล์วไอดี	8	8		
12005	12005-0758	VALVE-EXHAUST	วาล์วไอเสีย	8	8		
12009	12009-0028	RETAINER-VALVE SPRING,EX	จานรองสปริงวาล์วไอเสีย	8	8		
12009A	12009-0708	RETAINER-VALVE SPRING,IN	จานรองสปริงวาล์วไอดี	8	8		
12011	12011-1053	COLLET	ปะกับวาล์ว	32	32		
12032	12032-0023	TAPPET,IN	ลูกถ้วยไอดี	8	8		
12032A	12032-0024	TAPPET,EX	ลูกถ้วยไอเสีย	8	8		
16007	16007-0003	SEAT-SPRING,EX	แผ่นรองสปริงวาล์วไอเสีย	8	8		
16007A	16007-0044	SEAT-SPRING,IN	แผ่นรองสปริงวาล์วไอดี	8	8		
49078	49078-0729	SPRING-ENGINE VALVE,EX	สปริงวาล์วไอเสีย	8	8		
49078A	49078-0730	SPRING-ENGINE VALVE,IN	สปริงวาล์วไอดี	8	8		
92049	92049-1349	SEAL-OIL, VSB 4.3 7.5 5.3 8.3	ซีลกันวาล์ว	16	16		
92180	92180-0108	SHIM,T=1.300	แผ่นฉิม T=1.300	AR	AR		
92180A	92180-0109	SHIM,T=1.325	แผ่นฉิม T=1.325	AR	AR		
92180B	92180-0110	SHIM,T=1.350	แผ่นฉิม T=1.350	AR	AR		
92180C	92180-0865	SHIM,T=1.375	แผ่นฉิม T=1.375	AR	AR		
92180D	92180-0866	SHIM,T=1.388	แผ่นฉิม T=1.388	AR	AR		
92180E	92180-0867	SHIM,T=1.400	แผ่นฉิม T=1.400	AR	AR		
92180F	92180-0868	SHIM,T=1.413	แผ่นฉิม T=1.413	AR	AR		
92180G	92180-0869	SHIM,T=1.425	แผ่นฉิม T=1.425	AR	AR		
92180H	92180-0870	SHIM,T=1.438	แผ่นฉิม T=1.438	AR	AR		
92180I	92180-0871	SHIM,T=1.450	แผ่นฉิม T=1.450	AR	AR		
92180J	92180-0872	SHIM,T=1.463	แผ่นฉิม T=1.463	AR	AR		
92180K	92180-0873	SHIM,T=1.475	แผ่นฉิม T=1.475	AR	AR		
92180L	92180-0874	SHIM,T=1.488	แผ่นฉิม T=1.488	AR	AR		
92180M	92180-0875	SHIM,T=1.500	แผ่นฉิม T=1.500	AR	AR		
92180N	92180-0876	SHIM,T=1.513	แผ่นฉิม T=1.513	AR	AR		
92180O	92180-0877	SHIM,T=1.525	แผ่นฉิม T=1.525	AR	AR		
92180P	92180-0878	SHIM,T=1.538	แผ่นฉิม T=1.538	AR	AR		
92180Q	92180-0879	SHIM,T=1.550	แผ่นฉิม T=1.550	AR	AR		

This catalog covers:

'17~'18 ZX1000 ZHF/ZJF

Engine-เครื่องยนต์

GROUP NO.

5

This page covers:

Valve(s)-วาล์ว(2/3)

E1210

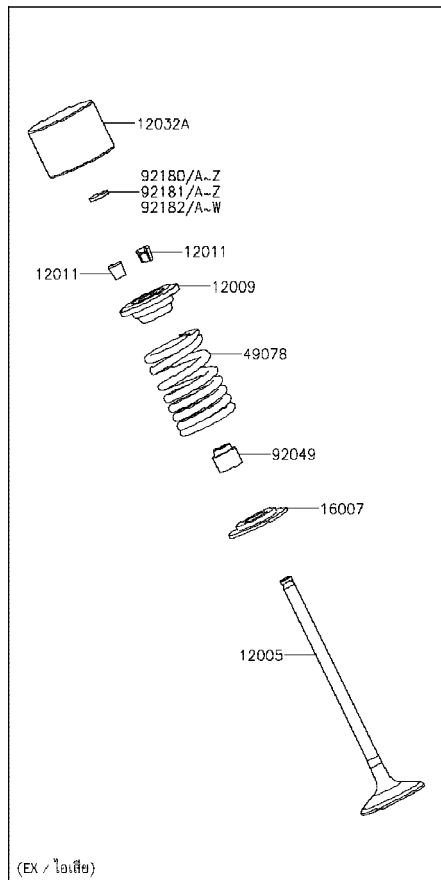

(EX / โอเพีย)

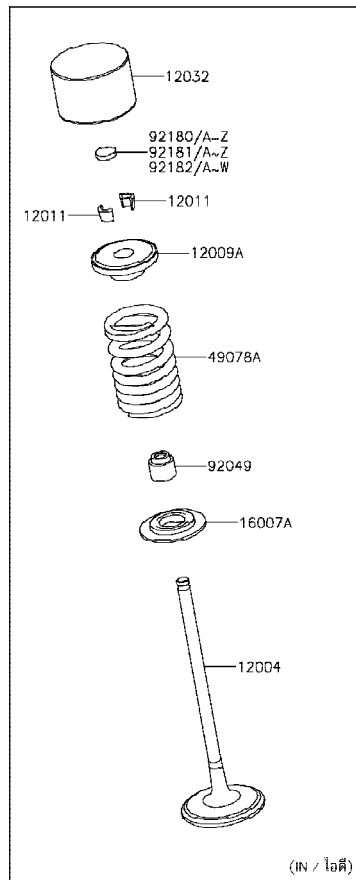

(IN / ไอคิ)

Ref No.	Part No. หมายเลขอะไหล่	Description-English ชื่ออะไหล่-อังกฤษ	Description-Thai ชื่ออะไหล่-ไทย	Quantity-ZX1000			
				'17 ZHF	'18 ZJF		
92180R	92180-0880	SHIM,T=1.563	แผ่นฉิม T=1.563	AR	AR		
92180S	92180-0881	SHIM,T=1.575	แผ่นฉิม T=1.575	AR	AR		
92180T	92180-0882	SHIM,T=1.588	แผ่นฉิม T=1.588	AR	AR		
92180U	92180-0883	SHIM,T=1.600	แผ่นฉิม T=1.600	AR	AR		
92180V	92180-0884	SHIM,T=1.613	แผ่นฉิม T=1.613	AR	AR		
92180W	92180-0885	SHIM,T=1.625	แผ่นฉิม T=1.625	AR	AR		
92180X	92180-0886	SHIM,T=1.638	แผ่นฉิม T=1.638	AR	AR		
92180Y	92180-0887	SHIM,T=1.650	แผ่นฉิม T=1.650	AR	AR		
92180Z	92180-0888	SHIM,T=1.663	แผ่นฉิม T=1.663	AR	AR		
92181	92180-0889	SHIM,T=1.675	แผ่นฉิม T=1.675	AR	AR		
92181A	92180-0890	SHIM,T=1.688	แผ่นฉิม T=1.688	AR	AR		
92181B	92180-0891	SHIM,T=1.700	แผ่นฉิม T=1.700	AR	AR		
92181C	92180-0892	SHIM,T=1.713	แผ่นฉิม T=1.713	AR	AR		
92181D	92180-0893	SHIM,T=1.725	แผ่นฉิม T=1.725	AR	AR		
92181E	92180-0894	SHIM,T=1.738	แผ่นฉิม T=1.738	AR	AR		
92181F	92180-0895	SHIM,T=1.750	แผ่นฉิม T=1.750	AR	AR		
92181G	92180-0896	SHIM,T=1.763	แผ่นฉิม T=1.763	AR	AR		
92181H	92180-0897	SHIM,T=1.775	แผ่นฉิม T=1.775	AR	AR		
92181I	92180-0898	SHIM,T=1.788	แผ่นฉิม T=1.788	AR	AR		
92181J	92180-0899	SHIM,T=1.800	แผ่นฉิม T=1.800	16	16		
92181K	92180-0900	SHIM,T=1.813	แผ่นฉิม T=1.813	AR	AR		
92181L	92180-0901	SHIM,T=1.825	แผ่นฉิม T=1.825	AR	AR		
92181M	92180-0902	SHIM,T=1.838	แผ่นฉิม T=1.838	AR	AR		
92181N	92180-0903	SHIM,T=1.850	แผ่นฉิม T=1.850	AR	AR		
92181O	92180-0904	SHIM,T=1.863	แผ่นฉิม T=1.863	AR	AR		
92181P	92180-0905	SHIM,T=1.875	แผ่นฉิม T=1.875	AR	AR		
92181Q	92180-0906	SHIM,T=1.888	แผ่นฉิม T=1.888	AR	AR		
92181R	92180-0907	SHIM,T=1.900	แผ่นฉิม T=1.900	AR	AR		
92181S	92180-0908	SHIM,T=1.913	แผ่นฉิม T=1.913	AR	AR		
92181T	92180-0909	SHIM,T=1.925	แผ่นฉิม T=1.925	AR	AR		

This catalog covers:

'17~'18 ZX1000 ZHF/ZJF

Engine-เครื่องยนต์

GROUP NO.

5

This page covers:

Valve(s)-วาล์ว(3/3)

E1210

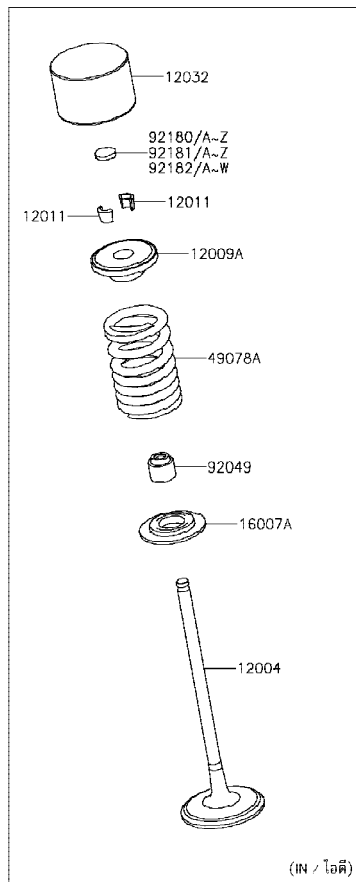
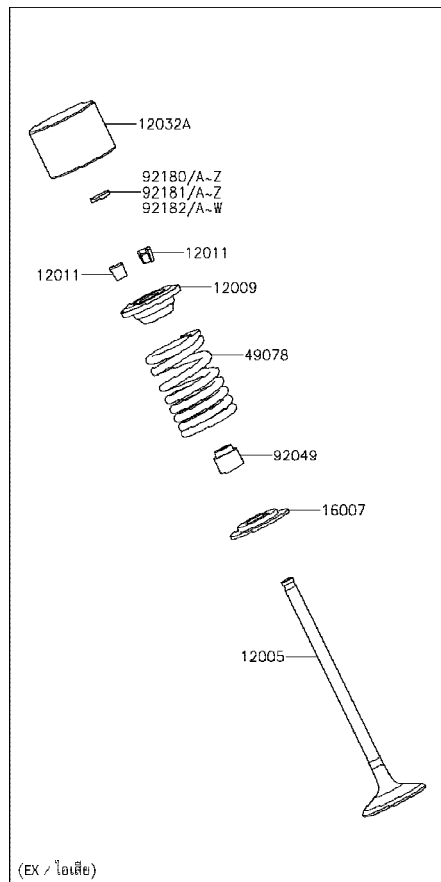

Ref No.	Part No. หมายเลขอะไหล่	Description-English ชื่ออะไหล่-อังกฤษ	Description-Thai ชื่ออะไหล่-ไทย	Quantity-ZX1000			
				'17 ZHF	'18 ZJF		
92181U	92180-0910	SHIM,T=1.938	แผ่นฉิม T=1.938	AR	AR		
92181V	92180-0911	SHIM,T=1.950	แผ่นฉิม T=1.950	AR	AR		
92181W	92180-0912	SHIM,T=1.963	แผ่นฉิม T=1.963	AR	AR		
92181X	92180-0913	SHIM,T=1.975	แผ่นฉิม T=1.975	AR	AR		
92181Y	92180-0914	SHIM,T=1.988	แผ่นฉิม T=1.988	AR	AR		
92181Z	92180-0915	SHIM,T=2.000	แผ่นฉิม T=2.000	AR	AR		
92182	92180-0916	SHIM,T=2.013	แผ่นฉิม T=2.013	AR	AR		
92182A	92180-0917	SHIM,T=2.025	แผ่นฉิม T=2.025	AR	AR		
92182B	92180-0918	SHIM,T=2.038	แผ่นฉิม T=2.038	AR	AR		
92182C	92180-0919	SHIM,T=2.050	แผ่นฉิม T=2.050	AR	AR		
92182D	92180-0920	SHIM,T=2.063	แผ่นฉิม T=2.063	AR	AR		
92182E	92180-0921	SHIM,T=2.075	แผ่นฉิม T=2.075	AR	AR		
92182F	92180-0922	SHIM,T=2.088	แผ่นฉิม T=2.088	AR	AR		
92182G	92180-0923	SHIM,T=2.100	แผ่นฉิม T=2.100	AR	AR		
92182H	92180-0924	SHIM,T=2.113	แผ่นฉิม T=2.113	AR	AR		
92182I	92180-0925	SHIM,T=2.125	แผ่นฉิม T=2.125	AR	AR		
92182J	92180-0926	SHIM,T=2.138	แผ่นฉิม T=2.138	AR	AR		
92182K	92180-0927	SHIM,T=2.150	แผ่นฉิม T=2.150	AR	AR		
92182L	92180-0928	SHIM,T=2.163	แผ่นฉิม T=2.163	AR	AR		
92182M	92180-0929	SHIM,T=2.175	แผ่นฉิม T=2.175	AR	AR		
92182N	92180-0930	SHIM,T=2.188	แผ่นฉิม T=2.188	AR	AR		
92182O	92180-0931	SHIM,T=2.200	แผ่นฉิม T=2.200	AR	AR		
92182P	92180-0932	SHIM,T=2.213	แผ่นฉิม T=2.213	AR	AR		
92182Q	92180-0933	SHIM,T=2.225	แผ่นฉิม T=2.225	AR	AR		
92182R	92180-0934	SHIM,T=2.238	แผ่นฉิม T=2.238	AR	AR		
92182S	92180-0935	SHIM,T=2.250	แผ่นฉิม T=2.250	AR	AR		
92182T	92180-0936	SHIM,T=2.263	แผ่นฉิม T=2.263	AR	AR		
92182U	92180-0937	SHIM,T=2.275	แผ่นฉิม T=2.275	AR	AR		
92182V	92180-0938	SHIM,T=2.288	แผ่นฉิม T=2.288	AR	AR		
92182W	92180-0939	SHIM,T=2.300	แผ่นฉิม T=2.300	AR	AR		

This catalog covers:

'17-'18 ZX1000 ZHF/ZJF

Engine-เครื่องยนต์

GROUP NO.

6

This page covers:

Camshaft(s)/Tensioner-เพลาแรวลิ้น/ตัวดันโซ่

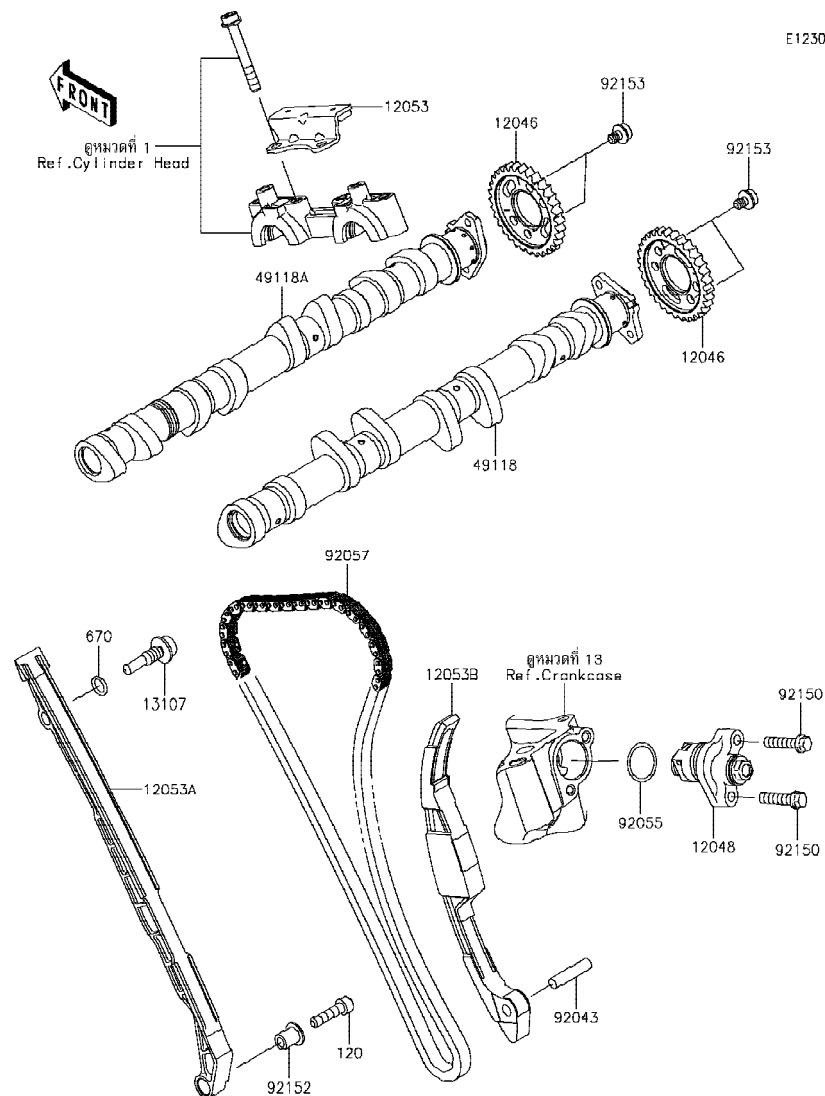

E1230

Ref No.	Part No.	Description-English ชื่ออะไหล่-อังกฤษ	Description-Thai ชื่ออะไหล่-ไทย	Quantity-ZX1000			
				'17 ZHF	'18 ZJF		
12046	12046-0590	SPROCKET,32T	เฟืองไทมิ่ง 32 T	2	2		
12048	12048-0088	TENSIONER-ASSY	ตัวดันโซ่	1	1		
12053	12053-0173	GUIDE-CHAIN,UPP	ยางรองโซ่-ตัวบน	1	1		
12053A	12053-0175	GUIDE-CHAIN,FR	ยางรองโซ่-ตัวหน้า	1	1		
12053B	12053-0228	GUIDE-CHAIN,RR	ยางรองโซ่-ตัวหลัง	1	1		
13107	13107-0157	SHAFT,CHAIN GUIDE	แกนยึดยางดันโซ่	1	1		
49118	49118-0860	CAMSHAFT-COMP,INTAKE	เพลาแรวลิ้น-ไอดี	1	1		
49118A	49118-0869	CAMSHAFT-COMP,EXHAUST	เพลาแรวลิ้น-ไอเสีย	1	1		
92043	92043-0062	PIN,7X30.7	สลัก 7X30.7 มม.	1	1		
92055	92055-0053	RING-O,20.8X1.9	โอริง 20.8x1.9 มม.	1	1		
92057	92057-0202	CHAIN,98XRH2015-126M	โซ่แรวลิ้น 98XRH2015-126M	1	1		
92150	92150-1779	BOLT,FLANGED-SMALL,6X25	โบลท์ 6X25 มม.	2	2		
92152	92152-0413	COLLAR	ปลอกกรองโบลท์	1	1		
92153	92153-0455	BOLT,FLANGED,6X8	โบลท์ 6X8 มม.	4	4		
120	120CA0625	BOLT-SOCKET,6X25	โบลท์ 6X25 มม.	1	1		
670	670D1509	O RING,9MM	โอริง 9 มม.	1	1		

This catalog covers:

'17-'18 ZX1000 ZHF/ZJF

Engine-เครื่องยนต์

GROUP NO.

7

This page covers:

Crankshaft/Piston(s)-เพลาคือเหวี่ยง/ลูกสูบ

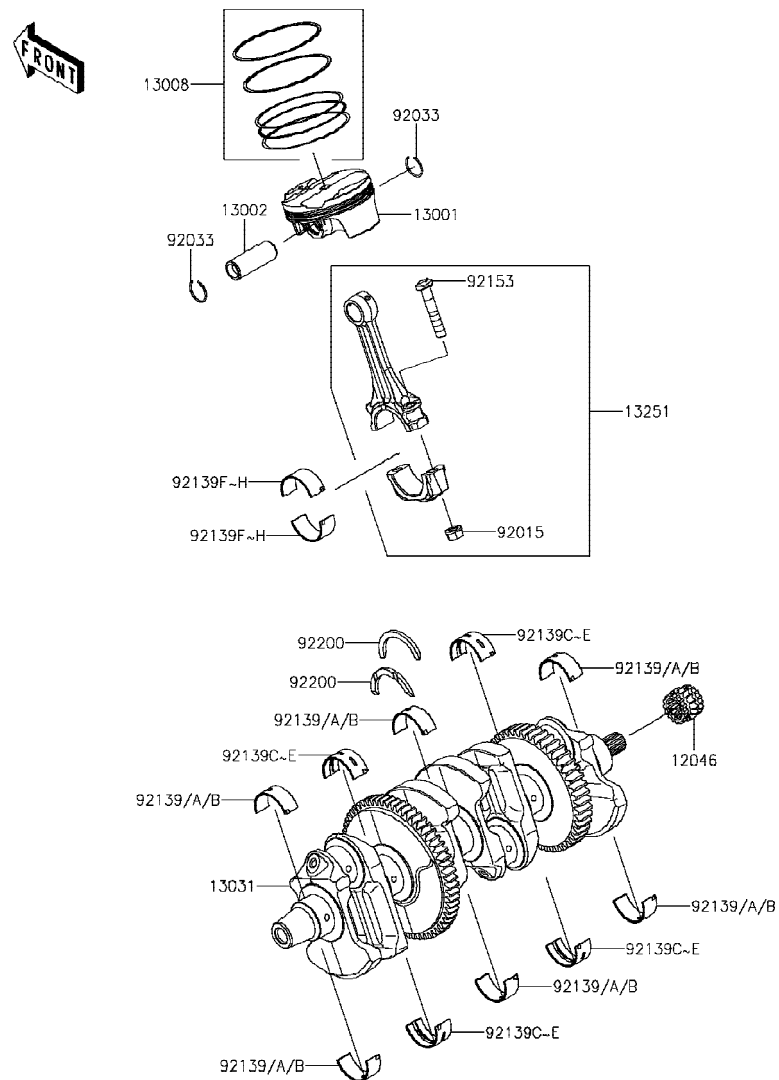

E1320

Ref No.	Part No. หมายเลขอะไหล่	Description-English ชื่ออะไหล่-อังกฤษ	Description-Thai ชื่ออะไหล่-ไทย	Quantity-ZX1000			
				'17	'18		
				ZHF	ZJF		
12046	12046-0033	SPROCKET,16T	เฟือง 16 T	1	1		
13001	13001-0792	PISTON-ENGINE	ลูกสูบ สแตนดาร์ด	4	4		
13002	13002-0004	PIN-PISTON	สลักลูกสูบ	4	4		
13008	13008-0562	RING-SET-PISTON	แหวนลูกสูบ	4	4		
13031	13031-0881	CRANKSHAFT-COMP	เพลาคือเหวี่ยง	1	1		
13251	13251-0725-HH	ROD-ASSY-CONNECTING,H	ก้านสูบ(ชุด)	4	4		
92015	92015-1311	NUT,FLANGED,8MM	น็อต 8 มม.	8	8		
92033	92033-1054	RING-SNAP	คลิปล็อคสลักลูกสูบ	8	8		
92139	92139-0298	BUSHING,#1&#3&#5,BLUE	บุชเพลาคือเหวี่ยง,#1&#3&#5,สีน้ำเงิน	AR	AR		
92139A	92139-0299	BUSHING,#1&#3&#5,BLACK	บุชเพลาคือเหวี่ยง,#1&#3&#5,สีดำ	6	6		
92139B	92139-0300	BUSHING,#1&#3&#5,BROWN	บุชเพลาคือเหวี่ยง,#1&#3&#5,สีน้ำตาล	AR	AR		
92139C	92139-0301	BUSHING,#2&#4,BLUE	บุชเพลาคือเหวี่ยง,#2&#4,สีน้ำเงิน	AR	AR		
92139D	92139-0302	BUSHING,#2&#4,BLACK	บุชเพลาคือเหวี่ยง,#2&#4,สีดำ	4	4		
92139E	92139-0303	BUSHING,#2&#4,BROWN	บุชเพลาคือเหวี่ยง,#2&#4,สีน้ำตาล	AR	AR		
92139F	92139-0853	BUSHING,PIN,BLUE	บุชก้านสูบ-สีน้ำเงิน	8	8		
92139G	92139-0854	BUSHING,PIN,BLACK	บุชก้านสูบ-สีดำ	AR	AR		
92139H	92139-0855	BUSHING,PIN,BROWN	บุชก้านสูบ-สีน้ำตาล	AR	AR		
92153	92153-0809	BOLT,CON-ROD,8X45.5	โบลท์ก้านสูบ 8X45.5 มม.	8	8		
92200	92200-0424	WASHER,T=3.25	แหวนรอง T=3.25 มม.	2	2		

This catalog covers:

'17-'18 ZX1000 ZHF/ZJF

Engine-เครื่องยนต์

GROUP NO.

8

This page covers:

Balancer-บาลานเซอร์

E1323

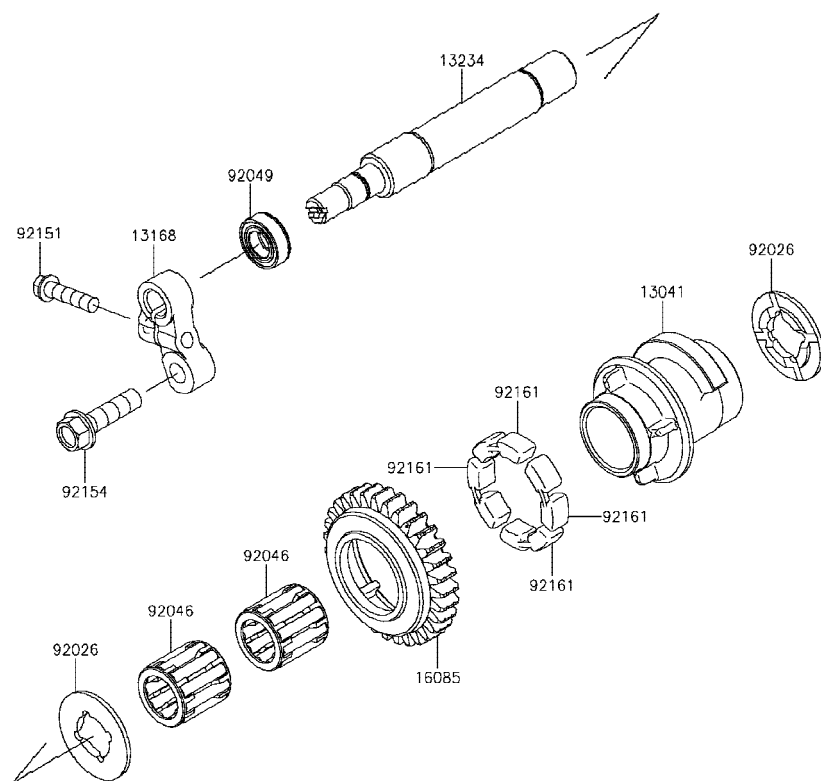

Ref No.	Part No. หมายเลขอะไหล่	Description-English ชื่ออะไหล่-อังกฤษ	Description-Thai ชื่ออะไหล่-ไทย	Quantity-ZX1000			
				'17 ZHF	'18 ZJF		
13041	13041-0047	BALANCER	เพลาบาลานเซอร์	1	1		
13168	13168-0831	LEVER, BACKLASH ADJUSTMENT	ขวยึด	1	1		
13234	13234-0589	SHAFT-COMP	เพลา	1	1		
16085	16085-0144	GEAR, BALANCER, 31T	เฟืองบาลานเซอร์ 31 T	1	1		
92026	92026-0082	SPACER	ปลอกทรง	2	2		
92046	92046-1266	BEARING-NEEDLE	ลูกปืนเข็ม	2	2		
92049	92049-0720	SEAL-OIL	ซีล	1	1		
92151	92151-1930	BOLT, FLANGED-SMALL, 6X25	โบลท์ 6X25 มม.	1	1		
92154	92154-1796	BOLT, FLANGED, 8X30	โบลท์ 8X30 มม.	1	1		
92161	92161-1055	DAMPER	ยาง	4	4		



This catalog covers:

'17~'18 ZX1000 ZHF/ZJF

Engine-เครื่องยนต์

GROUP NO.

9

This page covers:

Clutch-คลัทช์

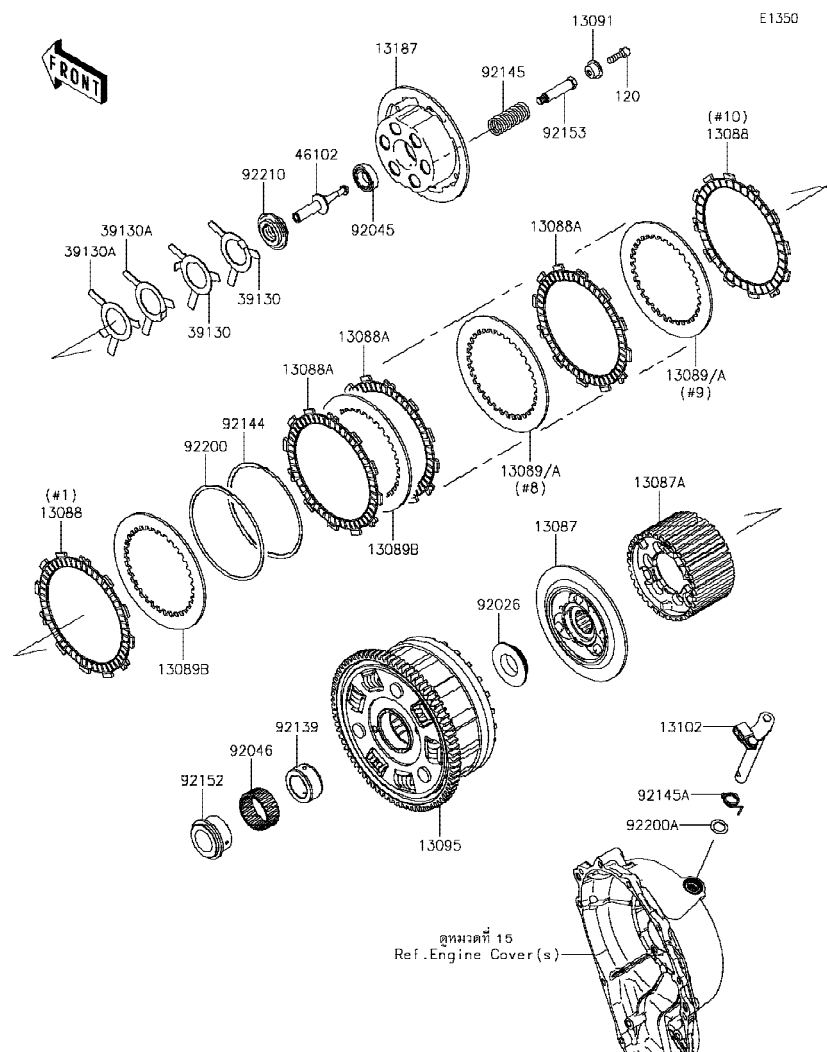

Ref No.	Part No. หมายเลขอะไหล่	Description-English ชื่ออะไหล่-อังกฤษ	Description-Thai ชื่ออะไหล่-ไทย	Quantity-ZX1000			
				'17 ZHF	'18 ZJF		
13087	13087-0010	HUB-CLUTCH	คัมคลัทช์	1	1		
13087A	13087-0011	HUB-CLUTCH	เพื่องคัมคลัทช์	1	1		
13088	13088-0003	PLATE-FRICTION	แผ่นคลัทช์	2	2		
13088A	13088-0013	PLATE-FRICTION	แผ่นคลัทช์	8	8		
13089	13089-0008	PLATE-CLUTCH,T=2.3	แผ่นคลัทช์เหล็ก T=2.3 มม.	AR	AR		
13089A	13089-0009	PLATE-CLUTCH,T=2.6	แผ่นคลัทช์เหล็ก T=2.6 มม.	2	2		
13089B	13089-1093	PLATE-CLUTCH,T=2.9	แผ่นคลัทช์เหล็ก T=2.9 มม.	7	7		
13091	13091-1840	HOLDER,CLUTCH SPRING	จานรองสปริงคลัทช์	6	6		
13095	13095-0582	HOUSING-COMP-CLUTCH	เสื้อคลัทช์	1	1		
13102	13102-0049	RELEASE-COMP-CLUTCH	ขากดคลัทช์	1	1		
13187	13187-0006	PLATE-CLUTCH OPERATING	จานสปริงคลัทช์	1	1		
39130	39130-1078	SPRING-LEAF	แผ่นสปริง	2	2		
39130A	39130-1079	SPRING-LEAF	แผ่นสปริง	2	2		
46102	46102-0609	ROD	แกนกดคลัทช์	1	1		
92026	92026-0164	SPACER	แหวนรอง	1	1		
92045	92045-1053	BEARING-BALL,6903/2A	ลูกปืนแกนกดคลัทช์	1	1		
92046	92046-0041	BEARING-NEEDLE	ดัดับลูกปืน	1	1		
92139	92139-0304	BUSHING,25X38X17.3	บุช 25X38X17.3 มม.	1	1		
92144	92144-1854	SPRING,FRICTION PLATE	แผ่นสปริงคลัทช์	1	1		
92145	92145-0220	SPRING,CLUTCH	สปริงคลัทช์	6	6		
92145A	92145-1775	SPRING,RELEASE-COMP	สปริงขากดคลัทช์	1	1		
92152	92152-0866	COLLAR	ปลอก	1	1		
92153	92153-0797	BOLT	โบลท์	6	6		
92200	92200-1260	WASHER,FRICTION PLATE	แหวนรอง	1	1		
92200A	92200-1487	WASHER,12X18.5X0.5	แหวนรอง 12X18.5X0.5 มม.	1	1		
92210	92210-0152	NUT	น็อต	1	1		
120	120Q0620	BOLT-SOCKET,6X20	โบลท์ 6X20 มม.	6	6		

This catalog covers:

'17-'18 ZX1000 ZHF/ZJF

Engine-เครื่องยนต์

GROUP NO.

10

This page covers:

Transmission-เฟืองเกียร์ถ่ายทอดกำลัง(1/2)

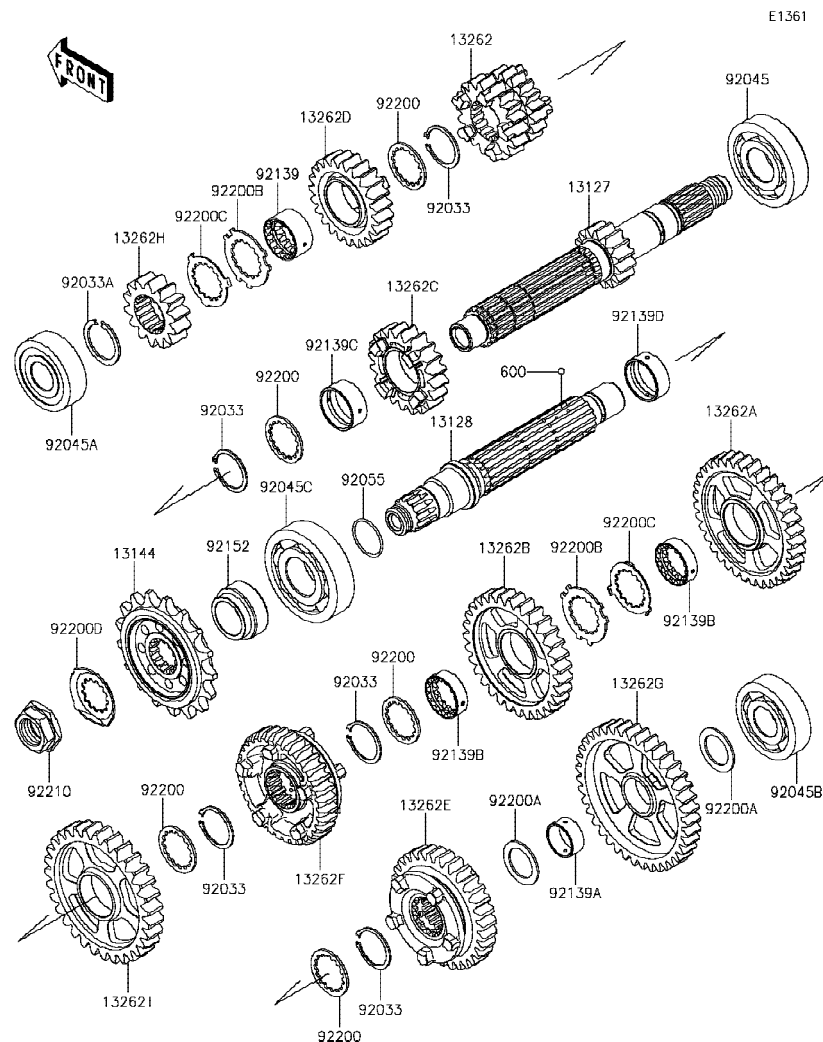

Ref No.	Part No. หมายเลขอะไหล่	Description-English ชื่ออะไหล่-อังกฤษ	Description-Thai ชื่ออะไหล่-ไทย	Quantity-ZX1000			
				'17 ZHF	'18 ZJF		
13127	13127-0671	SHAFT-TRANSMISSION INPUT,15T	เพลาขาเข้าเกียร์ 15 T	1	1		
13128	13128-0670	SHAFT-TRANSMISSION OUTPUT	เพลาขาออกเกียร์	1	1		
13144	13144-0004	SPROCKET-OUTPUT,17T,#525	สเตอร์หน้า 17 T,#525	1	1		
13262	13262-1188	GEAR,INPUT 3RD&4TH,18T&18T	เฟืองเข้าเกียร์สาม&สี่ 18&18 T	1	1		
13262A	13262-1192	GEAR,OUTPUT 3RD,35T	เฟืองกำลังเกียร์สาม 35 T	1	1		
13262B	13262-1193	GEAR,OUTPUT 4TH,31T	เฟืองกำลังเกียร์สี่ 31 T	1	1		
13262C	13262-1203	GEAR,INPUT 5TH,20T	เฟืองเข้าเกียร์ห้า 20 T	1	1		
13262D	13262-1204	GEAR,INPUT 6TH,23T	เฟืองเข้าเกียร์หก 23 T	1	1		
13262E	13262-1205	GEAR,OUTPUT 5TH,31T	เฟืองกำลังเกียร์ห้า 31 T	1	1		
13262F	13262-1206	GEAR,OUTPUT 6TH,32T	เฟืองกำลังเกียร์หก 32 T	1	1		
13262G	13262-1207	GEAR,OUTPUT LOW,39T	เฟืองกำลังเกียร์หนึ่ง 39 T	1	1		
13262H	13262-1210	GEAR,INPUT 2ND,14T	เฟืองเข้าเกียร์สอง 14 T	1	1		
13262I	13262-1211	GEAR,OUTPUT 2ND,31T	เฟืองกำลังเกียร์สอง 31 T	1	1		
92033	92033-1037	RING-SNAP,25.9X30.6X1.2	แหวนล็อก 25.9x1.2 มม.	5	5		
92033A	92033-1249	RING-SNAP,T=1.5	แหวนล็อก 1.5 มม.	1	1		
92045	92045-0047	BEARING-BALL,830045-5SH2	ดัดับลูกปืน	1	1		
92045A	92045-0048	BEARING-BALL,DG2152RDDSH2	ดัดับลูกปืน	1	1		
92045B	92045-0156	BEARING-BALL,63/22LU	ดัดับลูกปืน 63/22LU	1	1		
92045C	92045-1189	BEARING-BALL,63/28	ดัดับลูกปืน 63/28	1	1		
92055	92055-1293	RING-O,21.5X1.5	โอริง 21.5 มม.	1	1		
92139	92139-0036	BUSHING,GEAR,6TH IN	บุชเกียร์	1	1		
92139A	92139-0038	BUSHING,GEAR,LOW OUT	บุชเกียร์	1	1		
92139B	92139-0309	BUSHING,25.0X31.0X9.4	บุช 25.0X31.0X9.4 มม.	2	2		
92139C	92139-0324	BUSHING,28.1X31.0X13.5	บุช 28.1X31.0X13.5 มม.	1	1		
92139D	92139-0734	BUSHING,28.1X31.0X11.5	บุช 28.1X31.0X11.5 มม.	1	1		
92152	92152-0885	COLLAR	ปลอก	1	1		
92200	92200-0050	WASHER,28.3X34.0X1.6	แหวนรอง 28.3X34.0X1.6 มม.	5	5		
92200A	92200-0138	WASHER,22.1X32.0X1.4	แหวนรอง 22.1X32.0X1.4 มม.	2	2		
92200B	92200-1522	WASHER,25.8X40.5X1.5	แหวนรอง 25.8X40.5X1.5 มม.	2	2		
92200C	92200-1523	WASHER,25.2X37.0X1.0	แหวนรอง 25.2X37.0X1.0 มม.	2	2		

This catalog covers:

'17-'18 ZX1000 ZHF/ZJF

Engine-เครื่องยนต์

GROUP NO.

10

This page covers:

Transmission-เฟืองเกียร์ถ่ายทอดกำลัง(2/2)

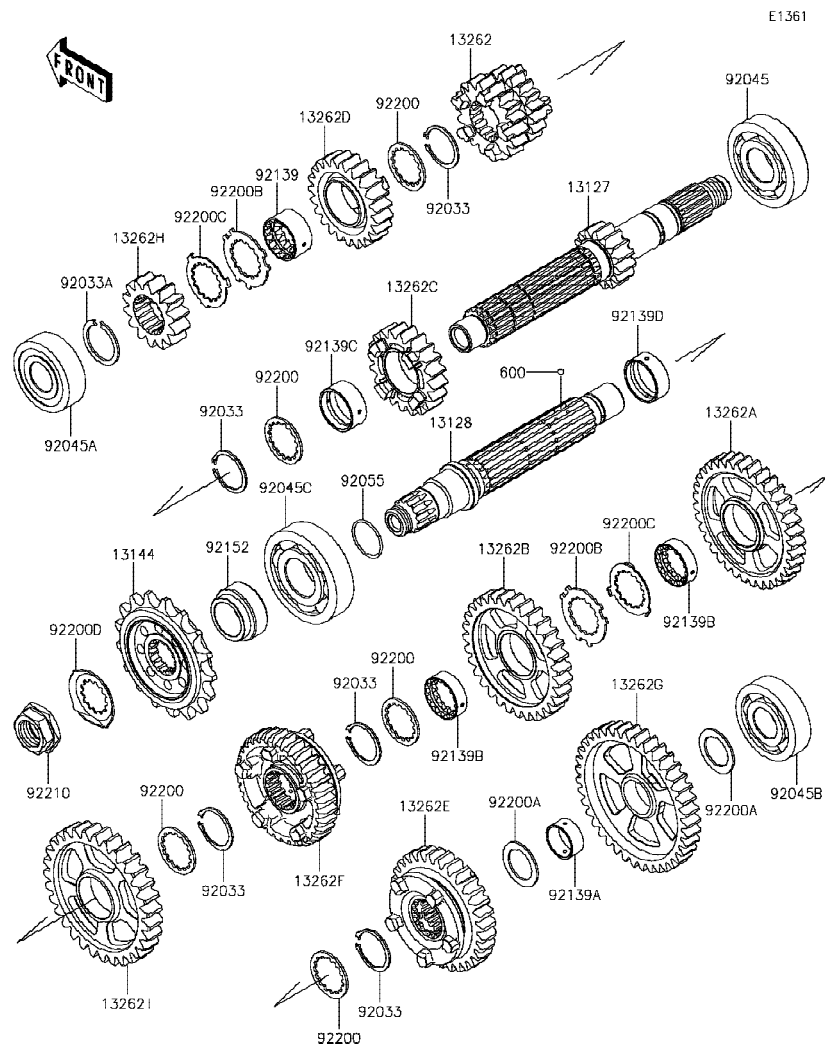

Ref No.	Part No. หมายเลขอะไหล่	Description-English ชื่ออะไหล่-อังกฤษ	Description-Thai ชื่ออะไหล่-ไทย	Quantity-ZX1000			
				'17 ZHF	'18 ZJF		
92200D	92200-1720	WASHER	แหวนรอง	1	1		
92210	92210-0850	NUT,20MM	น็อต 20 มม.	1	1		
600	600A0500	BALL-STEEL,5/32	เม็ดลูกปืน 5/32	3	3		

This catalog covers:

'17~'18 ZX1000 ZHF/ZJF

Engine-เครื่องยนต์

GROUP NO.

11

This page covers:

Gear Change Drum/Shift Fork(s)-กระปุกเกียร์/ก้ามปูเกียร์

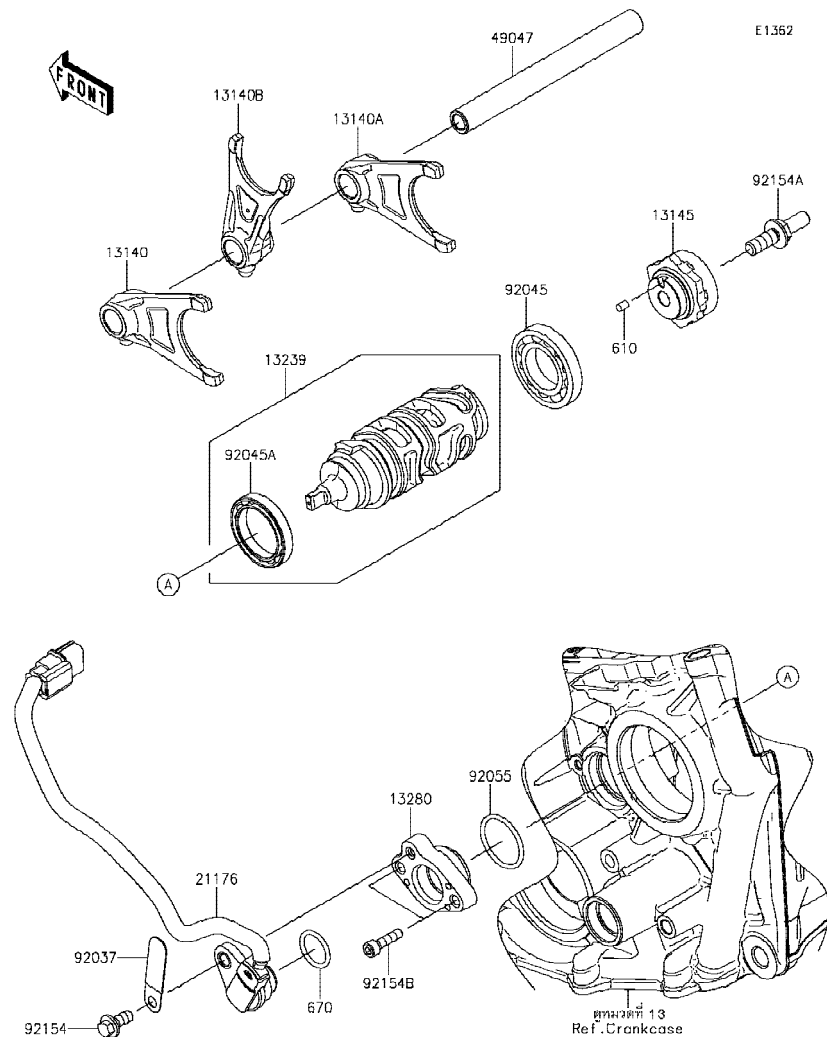

Ref No.	Part No. หมายเลขอะไหล่	Description-English ชื่ออะไหล่-อังกฤษ	Description-Thai ชื่ออะไหล่-ไทย	Quantity-ZX1000			
				'17	'18		
				ZHF	ZJF		
13140	13140-0064	FORK-SHIFT,OUTPUT,LH	ก้ามปูเกียร์	1	1		
13140A	13140-0065	FORK-SHIFT,OUTPUT,RH	ก้ามปูเกียร์	1	1		
13140B	13140-0650	FORK-SHIFT,INPUT,CNT	ก้ามปูเกียร์	1	1		
13145	13145-0051	CAM-CHANGE DRUM	ลูกเบี้ยวเปลี่ยนเกียร์	1	1		
13239	13239-0041	DRUM-ASSY-CHANGE	กระปุกเกียร์(ชุด)	1	1		
13280	13280-0846	HOLDER,GEAR POSITION SENSOR	ขายึด	1	1		
21176	21176-0820	SENSOR,GEAR POSITION	ตัววัดตำแหน่งเกียร์	1	1		
49047	49047-0623	ROD-SHIFT	แกนก้ามปูเกียร์	1	1		
92037	92037-1539	CLAMP,L=45	เข็มขัดรัด	1	1		
92045	92045-1045	BEARING-BALL,16005	ตลับลูกปืน #6005	1	1		
92045A	92045-1152	BEARING-BALL,6806	ตลับลูกปืน #6806	1	1		
92055	92055-091	RING-O,27.7X2.4	โอริง 27.7X2.4 มม.	1	1		
92154	92154-1797	BOLT,FLANGED,6X14	โบลท์ 6X14 มม.	1	1		
92154A	92154-1883	BOLT	โบลท์	1	1		
92154B	92154-2084	BOLT,SOCKET,5X20	โบลท์ 5X20 มม.	2	2		
610	610A0406	ROLLER,4X6	สลัก 4X6 มม.	1	1		
670	670D2018	O RING,18MM	โอริง 18 มม.	1	1		

This catalog covers:

'17-'18 ZX1000 ZHF/ZJF

Engine-เครื่องยนต์

GROUP NO.

12

This page covers:

Gear Change Mechanism-คันเกียร์

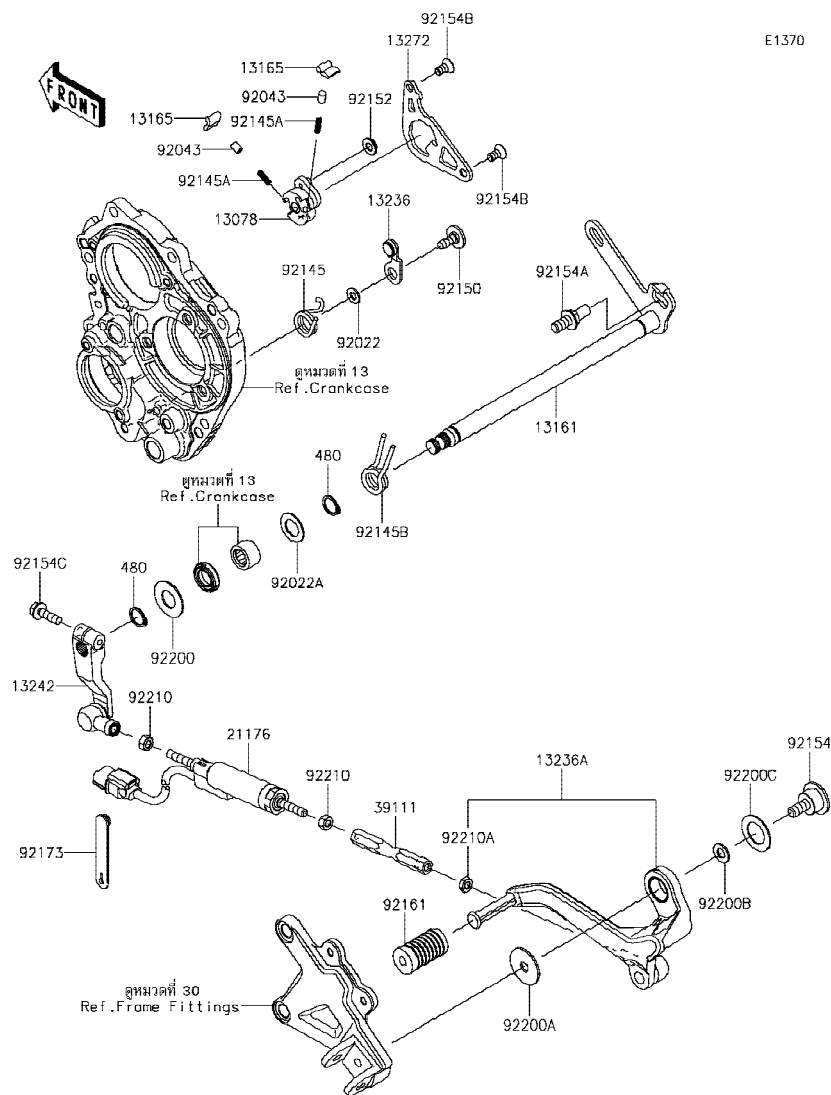

E1370

Ref No.	Part No.	Description-English ชื่ออะไหล่-อังกฤษ	Description-Thai ชื่ออะไหล่-ไทย	Quantity-ZX1000			
				'17	'18		
				ZHF	ZJF		
13078	13078-0012	RATCHET	ฟันจับเฟือง	1	1		
13161	13161-0078	LEVER-COMP-CHANGE SHAFT	แกนเกียร์	1	1		
13165	13165-0018	PAWL	แผ่นเลื่อนเกียร์	2	2		
13236	13236-0192	LEVER-COMP,POSITION	ขาล็อคเกียร์	1	1		
13236A	13236-0769	LEVER-COMP,CHANGE PEDAL	คันเกียร์	1	1		
13242	13242-0128	LEVER-ASSY-CHANGE	ขาต่อคันเกียร์	1	1		
13272	13272-2171	PLATE	แผ่นรอง	1	1		
21176	21176-0850	SENSOR,QUICK SHIFTER	ตัววัดคันเกียร์	1	1		
39111	39111-0338	ROD-TIE	ก้านต่อ	1	1		
92022	92022-1827	WASHER,6X12.8X1.2	แหวนรอง 6X12.8X1.2 มม.	1	1		
92022A	92022-272	WASHER,14.3X24X1	แหวนรองลูกปืนเกียร์	1	1		
92043	92043-1676	PIN,PLUNGER	สลัก	2	2		
92145	92145-0849	SPRING	สปริง	1	1		
92145A	92145-1490	SPRING	สปริง	2	2		
92145B	92145-1734	SPRING	สปริงแกนเกียร์	1	1		
92150	92150-1673	BOLT,SOCKET,6X16	โบลท์ 6X16 มม.	1	1		
92152	92152-1414	COLLAR	บุช	1	1		
92154	92154-1884	BOLT	โบลท์	1	1		
92154A	92154-1885	BOLT,RETURN SPRING	โบลท์	1	1		
92154B	92154-1886	BOLT,TORX,6X8.7	โบลท์ 6X8.7 มม.	2	2		
92154C	92154-2090	BOLT,FLANGED,6X20	โบลท์ 6x20 มม.	1	1		
92161	92161-0871	DAMPER	ยาง	1	1		
92173	92173-1526	CLAMP	เข็มขัด	1	1		
92200	92200-0265	WASHER	แหวนรอง	1	1		
92200A	92200-0810	WASHER,8.2X30X1.5	แหวนรอง 8.2X30X1.5 มม.	1	1		
92200B	92200-0811	WASHER,8.2X18X1.2	แหวนรอง 8.2X18X1.2 มม.	1	1		
92200C	92200-0812	WASHER,18.3X30X1	แหวนรอง 18.3X30X1 มม.	1	1		
92210	92210-1100	NUT,6MM	น็อต 6 มม.	2	2		
92210A	92210-1101	NUT,LEFT HANDED,6MM	น็อต 6 มม.	1	1		
480	480J1400	CIRCLIP-TYPE-C,14MM	ปืนลอค 14 มม.	2	2		

This catalog covers:

'17-'18 ZX1000 ZHF/ZJF

Engine-เครื่องยนต์

GROUP NO.

13

This page covers:

Crankcase-แคร้งเครื่องยนต์(1/2)

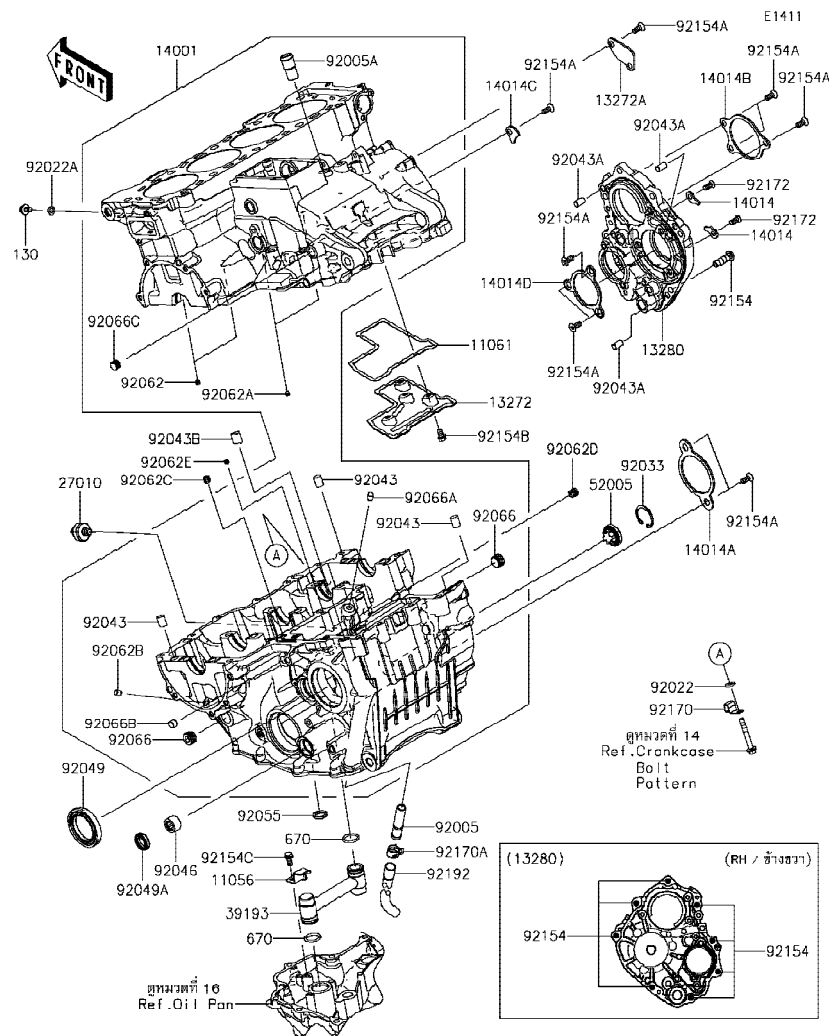

Ref No.	Part No. หมายเลขอะไหล่	Description-English ชื่ออะไหล่-อังกฤษ	Description-Thai ชื่ออะไหล่-ไทย	Quantity-ZX1000			
				'17	'18		
				ZHF	ZJF		
11056	11056-0189	BRACKET,OIL PIPE	ขายึดท่อน้ำมัน	1	1		
11061	11061-0435	GASKET,BREATHER ROOM	ปะเก็น	1	1		
13272	13272-0886	PLATE,BREATHER ROOM	แผ่นกันห้องหายใจ	1	1		
13272A	13272-0887	PLATE	แผ่นกัน	1	1		
13280	13280-0859	HOLDER,TRANSMISSION	ขายึด	1	1		
14001	14001-0679	SET-CRANKCASE	แคร้งเครื่อง(ชุด)	1	1		
14014	14014-0042	PLATE-POSITION	แผ่นลิ้น	2	2		
14014A	14014-0044	PLATE-POSITION	แผ่นลิ้น	1	1		
14014B	14014-0046	PLATE-POSITION	แผ่นลิ้น	1	1		
14014C	14014-0559	PLATE-POSITION	แผ่นลิ้น	1	1		
14014D	14014-0560	PLATE-POSITION	แผ่นลิ้น	1	1		
27010	27010-1313	SWITCH,OIL PRESSURE	สวิตช์แรงดันน้ำมันเครื่อง	1	1		
39193	39193-0061	PIPE-OIL	ท่อน้ำมัน	1	1		
52005	52005-1120	GAUGE	เกจวัดระดับน้ำมันเกียร์	1	1		
92005	92005-0126	FITTING	ข้อต่อ	1	1		
92005A	92005-1238	FITTING,BREATHER	ข้อต่อท่อ	1	1		
92022	92022-1523	WASHER,6.5X13X2.0	แหวนรอง 6.5X13X2.0 มม.	1	1		
92022A	92022-304	WASHER,6.2X11X1	แหวนรอง 6.2X11X1 มม.	1	1		
92033	92033-1305	RING-SNAP	คลิปลิ้น	1	1		
92043	92043-1506	PIN,10X14	สลัก 10x14 มม.	3	3		
92043A	92043-1567	PIN,8X14	สลัก 8x14 มม.	3	3		
92043B	92043-4009	PIN,10.1X12X14	สลัก 10.1X12X14 มม.	1	1		
92046	92046-0043	BEARING-NEEDLE,HK1412FM	ลูกปืนราวเกียร์	1	1		
92049	92049-0068	SEAL-OIL,TC38 57 8	ซีล	1	1		
92049A	92049-1520	SEAL-OIL,TC14245	ซีลแกนเกียร์	1	1		
92055	92055-0211	RING-O	โอริง	1	1		
92062	92062-0004	NOZZLE	หัวฉีด	2	2		
92062A	92062-0010	NOZZLE	หัวฉีด	2	2		
92062B	92062-0012	NOZZLE	เข็มฉีดยา	1	1		
92062C	92062-0020	NOZZLE,8X8	เข็มฉีดยา	1	1		

This catalog covers:

'17-'18 ZX1000 ZHF/ZJF

Engine-เครื่องยนต์

GROUP NO.

13

This page covers:

Crankcase-แคร้งเครื่องยนต์(2/2)

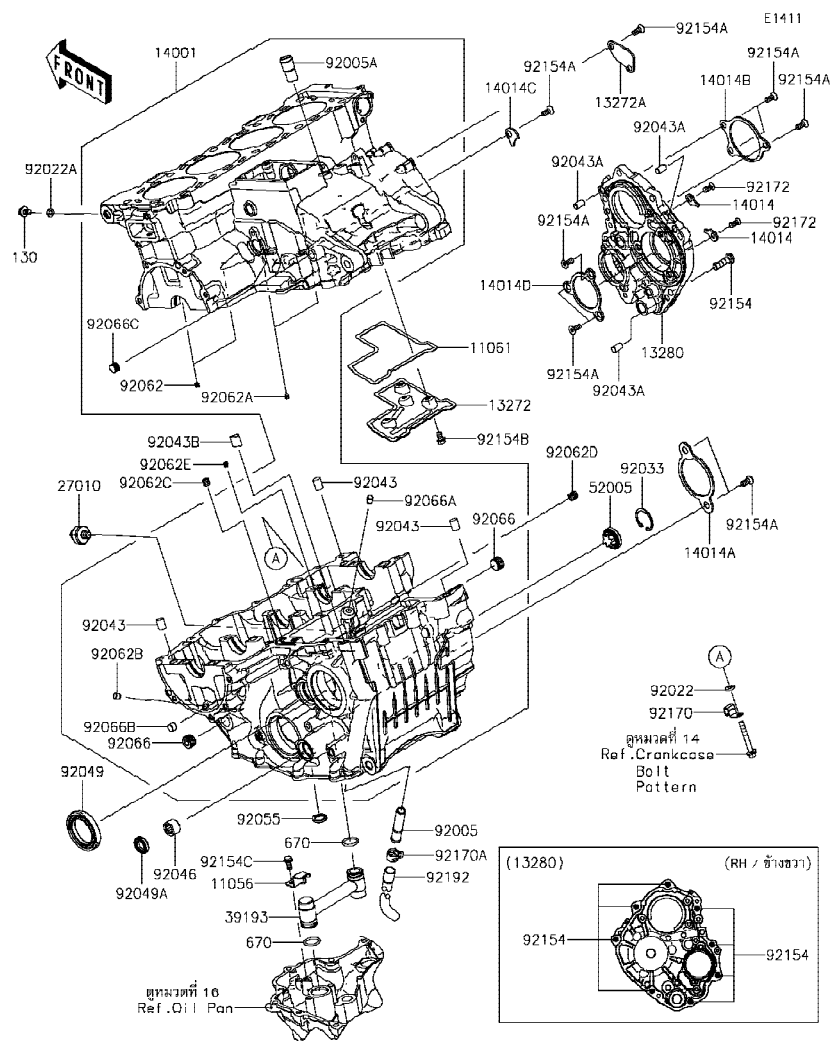

Ref No.	Part No. หมายเลขอะไหล่	Description-English ชื่ออะไหล่-อังกฤษ	Description-Thai ชื่ออะไหล่-ไทย	Quantity-ZX1000			
				'17 ZHF	'18 ZJF		
92062D	92062-0021	NOZZLE,10X10	เข็มฉีดยา	1	1		
92062E	92062-1081	NOZZLE,6X8,SILVER	เข็มฉีดยา	1	1		
92066	92066-0839	PLUG	น็อต	2	2		
92066A	92066-1012	PLUG,OIL LINE,7.2X8	จุกยาง	1	1		
92066B	92066-1013	PLUG	น็อต	1	1		
92066C	92066-1110	PLUG	จุกอุดแคร้ง	1	1		
92154	92154-0415	BOLT,TORX,8X28	โบลท์ทอร์ค 8X28 มม.	8	8		
92154A	92154-1821	BOLT,TORX,6X11.7	โบลท์ 6X11.7 มม.	11	11		
92154B	92154-1887	BOLT,FLANGED,6X10	โบลท์ 6X10 มม.	4	4		
92154C	92154-1888	BOLT,FLANGED-SMALL,6X12	โบลท์ 6X12 มม.	1	1		
92170	92170-1804	CLAMP	คลิปล็อก	1	1		
92170A	92170-1938	CLAMP	เข็มขัดรัด	1	1		
92172	92172-0961	SCREW,TORX,6X14	สกรู 6X14 มม.	2	2		
92192	92192-0985	TUBE,10.5X13X80	ท่อยาง	1	1		
130	130BD0610	BOLT-FLANGED,6X10	โบลท์ 6X10 มม.	1	1		
670	670D2018	O RING,18MM	โอริง 18 มม.	2	2		

This catalog covers:

'17-'18 ZX1000 ZHF/ZJF

Engine-เครื่องยนต์

GROUP NO.

14

This page covers:

Crankcase Bolt Pattern-แบบแสดงตำแหน่งโบลท์แครงเครื่องยนต์

E1412

(Upper Case / แครงเครื่อง-ตัวบน)

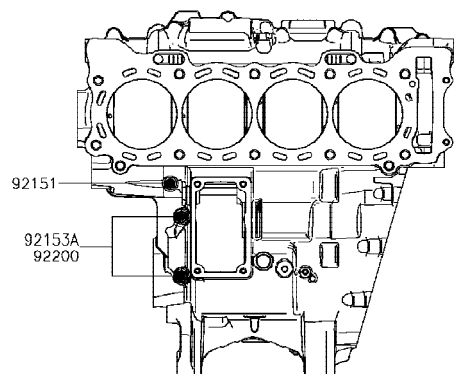

(Lower Case / แครงเครื่อง-ตัวล่าง)

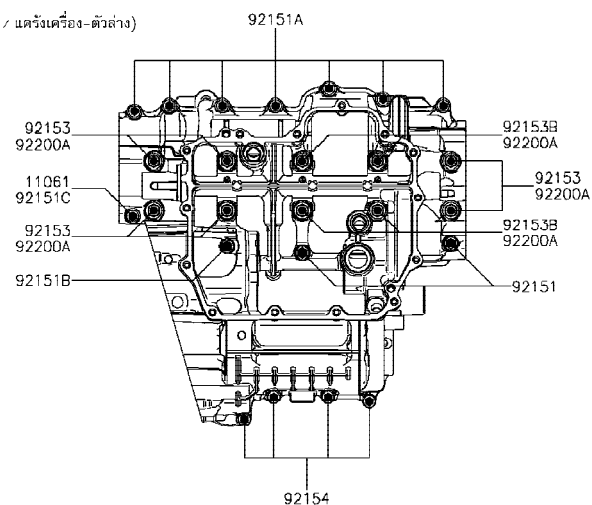

Ref No.	Part No. หมายเลขอะไหล่	Description-English ชื่ออะไหล่-อังกฤษ	Description-Thai ชื่ออะไหล่-ไทย	Quantity-ZX1000			
				'17 ZHF	'18 ZJF		
11061	11061-0262	GASKET,6.2X13.5X1.0	ปะเก็นแหวน	1	1		
92151	92151-1223	BOLT,FLANGED,7X50	โบลท์ 7X50 มม.	3	3		
92151A	92151-1521	BOLT,FLANGED,6X45	โบลท์ 6X45 มม.	7	7		
92151B	92151-1539	BOLT,FLANGED,7X45	โบลท์ 7X45 มม.	1	1		
92151C	92151-1791	BOLT,6X60	โบลท์ 6X60 มม.	1	1		
92153	92153-0447	BOLT,FLANGED,9X100	โบลท์ 9X100 มม.	6	6		
92153A	92153-1110	BOLT,8X63	โบลท์ 8X63 มม.	2	2		
92153B	92153-1449	BOLT,FLANGED,9X113	โบลท์ 9X113 มม.	4	4		
92154	92154-0861	BOLT,FLANGED,6X40	โบลท์ 6X40 มม.	4	4		
92200	92200-0047	WASHER,8.2X16X1.6	แหวนรอง 8.2X16X1.6 มม.	2	2		
92200A	92200-0115	WASHER,9.2X19X2.3	แหวนรอง 9.2X19X2.3 มม.	10	10		



This catalog covers:

'17~'18 ZX1000 ZHF/ZJF

Engine-เครื่องยนต์

GROUP NO.

15

This page covers:

Engine Cover(s)-ฝาครอบเครื่องยนต์

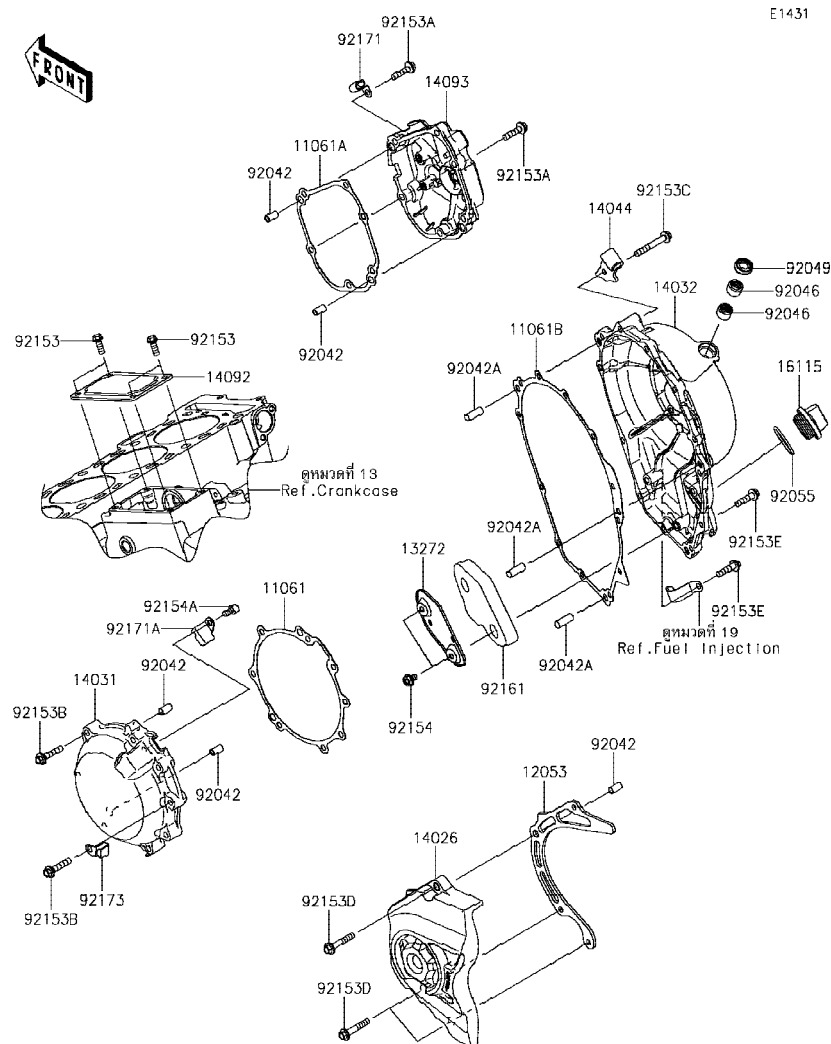

Ref No.	Part No. หมายเลขอะไหล่	Description-English ชื่ออะไหล่-อังกฤษ	Description-Thai ชื่ออะไหล่-ไทย	Quantity-ZX1000			
				'17	'18		
				ZHF	ZJF		
11061	11061-0441	GASKET,GENERATOR COVER	ปะเก็นฝาครอบจานไฟ	1	1		
11061A	11061-0442	GASKET,PULSER COVER	ปะเก็นฝาครอบคอยล์สัญญาณ	1	1		
11061B	11061-0735	GASKET	ปะเก็นฝาครอบ	1	1		
12053	12053-0229	GUIDE-CHAIN	ตัวกันโซ่	1	1		
13272	13272-0892	PLATE	แผ่นรอง	1	1		
14026	14026-0124	COVER-CHAIN	ฝาครอบสเตอร์	1	1		
14031	14031-0615	COVER-GENERATOR	ฝาครอบจานไฟ	1	1		
14032	14032-0635	COVER-CLUTCH	ฝาครอบคลัทช์	1	1		
14044	14044-0566	HOLDER-CABLE	ขวยึดสายคลัทช์	1	1		
14092	14092-0153	COVER,STARTER	ฝาครอบ	1	1		
14093	14093-0564	COVER,PULSER COVER	ฝาครอบคอยล์สัญญาณ	1	1		
16115	16115-1009	CAP-OIL FILLER	ฝาปิดน้ำมันเครื่อง	1	1		
92042	92042-007	PIN,DOWEL,6.3X8X14	สลักน๊อต 6.3X8X14 มม.	5	5		
92042A	92042-044	PIN,DOWEL,8X22	สลักน๊อต 8X22 มม.	3	3		
92046	92046-0034	BEARING-NEEDLE,HK1210FM	ดัดับลูกปืนเข็ม	2	2		
92049	92049-1475	SEAL-OIL,CLUTCH RELEASE	ซีลน้ำมัน	1	1		
92055	92055-049	RING-O,31.5X2.6	โอริง 31.5X2.6 มม.	1	1		
92153	92153-0695	BOLT,6X16	โบลท์ 6X16 มม.	4	4		
92153A	92153-1569	BOLT,FLANGED,6X25	โบลท์ 6X25 มม.	6	6		
92153B	92153-1574	BOLT,FLANGED,6X30	โบลท์ 6X30 มม.	8	8		
92153C	92153-1575	BOLT,FLANGED,6X45	โบลท์ 6X45 มม.	1	1		
92153D	92153-1579	BOLT,FLANGED,6X35	โบลท์ 6X35 มม.	3	3		
92153E	92153-1716	BOLT,FLANGED,6X25	โบลท์ 6X25 มม.	11	11		
92154	92154-0492	BOLT,FLANGED,6X10	โบลท์ 6X10 มม.	2	2		
92154A	92154-1889	BOLT,SOCKET,6X12	โบลท์ 6X12 มม.	1	1		
92161	92161-0873	DAMPER,CLUTCH COVER	ยาง	1	1		
92171	92171-0534	CLAMP	เหล็กคล้อง	1	1		
92171A	92171-0938	CLAMP	คลิปรัด	1	1		
92173	92173-0082	CLAMP	ตัวคล้องท่อ	1	1		

This catalog covers:

'17~'18 ZX1000 ZHF/ZJF

Engine-เครื่องยนต์

GROUP NO.

16

This page covers:

Oil Pan-อ่างน้ำมันเครื่อง

E1434

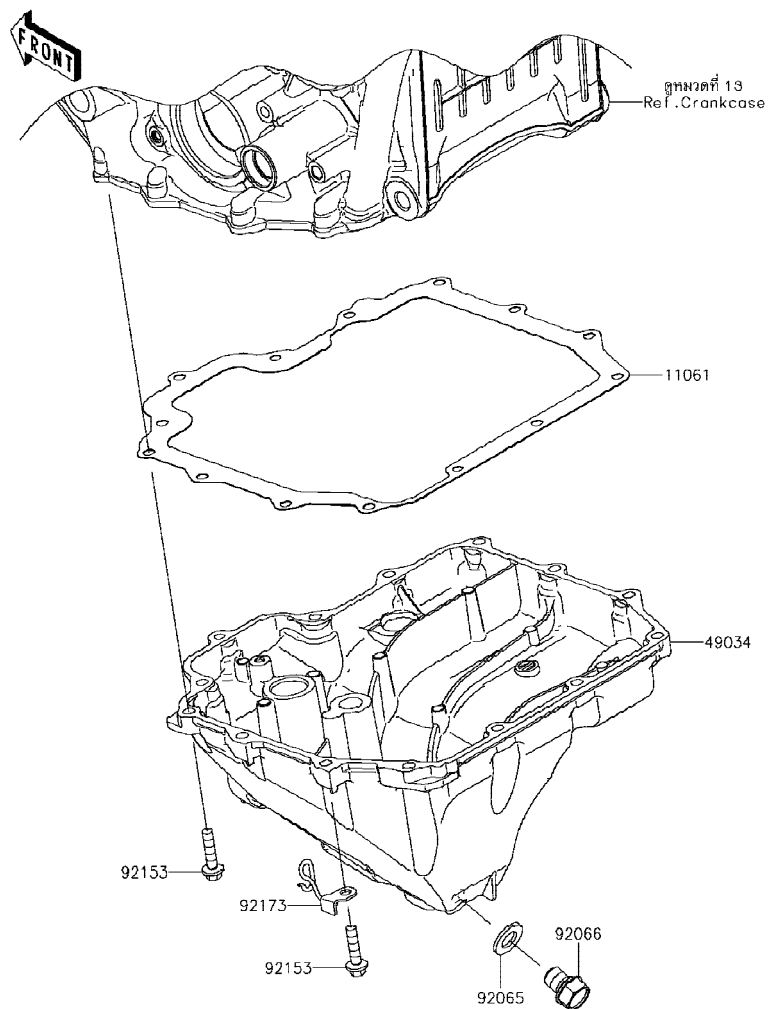

Ref No.	Part No. หมายเลขอะไหล่	Description-English ชื่ออะไหล่-อังกฤษ	Description-Thai ชื่ออะไหล่-ไทย	Quantity-ZX1000			
				'17	'18		
				ZHF	ZJF		
11061	11061-0747	GASKET,OIL PAN	ปะเก็นอ่างน้ำมันเครื่อง	1	1		
49034	49034-0564	PAN-OIL	อ่างน้ำมันเครื่อง	1	1		
92065	92065-097	GASKET,12X22X2	ปะเก็นโบลต์ถ่าน้ำมันเครื่อง	1	1		
92066	92066-0079	PLUG,12X15	โบลต์อ่างน้ำมันเครื่อง	1	1		
92153	92153-1569	BOLT,FLANGED,6X25	โบลต์ 6X25 มม.	14	14		
92173	92173-1555	CLAMP	เหล็กคล้อง	1	1		

This catalog covers:

'17-'18 ZX1000 ZHF/ZJF

Engine-เครื่องยนต์

GROUP NO.

17

This page covers:

Throttle-ชุดลิ้นเร่ง(1/2)

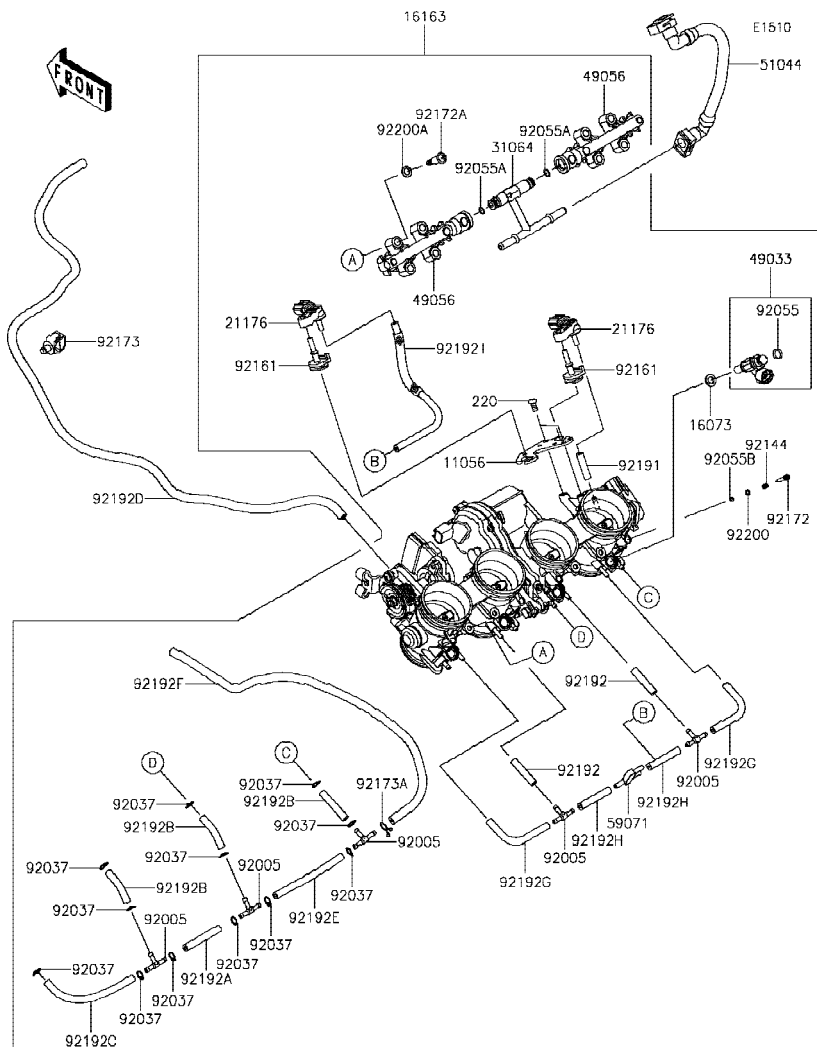

Ref No.	Part No.	Description-English	Description-Thai	Quantity-ZX1000			
				'17	'18		
				ZHF	ZJF		
11056	11056-7844	BRACKET	ขายึด	1	1		
16073	16073-0848	INSULATOR	แผ่นฉนวน	4	4		
16163	16163-0863	THROTTLE-ASSY	ลิ้นเร่ง(ชุด)	1	1		
21176	21176-0111	SENSOR,PRESSURE	ตัววัดแรงดัน	2	2		
31064	31064-0686	PIPE-COMP	ท่อ	1	1		
49033	49033-0027	NOZZLE-INJECTION	หัวฉีด	4	4		
49056	49056-0046	PIPE-INJECTION	ท่อหัวฉีด	2	2		
51044	51044-0712	TUBE-ASSY,FUEL	ท่อน้ำมันเชื้อเพลิง	1	1		
59071	59071-0022	JOINT	ข้อต่อ	1	1		
92005	92005-1380	FITTING	ข้อต่อ	5	5		
92037	92037-1124	CLAMP,TUBE	คลิปรัดท่อยาง	12	12		
92055	92055-0124	RING-O,INJECTION NOZZLE	โอริงหัวฉีด	4	4		
92055A	92055-0761	RING-O	โอริง	2	2		
92055B	92055-0840	RING-O	โอริง	4	4		
92144	92144-1674	SPRING,THROTTLE STOP SCREW	สปริงสกรูปรับอากาศ	4	4		
92161	92161-0673	DAMPER	ยางรอง	2	2		
92172	92172-0156	SCREW	สกรูปรับอากาศ	4	4		
92172A	92172-0828	SCREW,PIPE INJECTION	สกรู	4	4		
92173	92173-0736	CLAMP,12MM DIA.	คลิปรัด 12 มม.	1	1		
92173A	92173-1568	CLAMP	คลิปรัด	1	1		
92191	92191-1550	TUBE,3.2X7.4X30	ท่อยาง	1	1		
92192	92192-1234	TUBE,3.2X7.4X35	ท่อยาง	2	2		
92192A	92192-1349	TUBE,3.5X7.5X55	ท่อยาง	1	1		
92192B	92192-1494	TUBE,3.5X7.5X40	ท่อยาง	3	3		
92192C	92192-1497	TUBE,3.5X7.5X125	ท่อยาง	1	1		
92192D	92192-1499	TUBE	ท่อยาง	1	1		
92192E	92192-1521	TUBE,3.5X7.5X100	ท่อยาง	1	1		
92192F	92192-1612	TUBE,L=450	ท่อยาง L=450 มม.	1	1		
92192G	92192-1616	TUBE,3.2X7.4X85	ท่อยาง	2	2		
92192H	92192-1617	TUBE,3.2X7.4X45	ท่อยาง	2	2		

This catalog covers:

'17-'18 ZX1000 ZHF/ZJF

Engine-เครื่องยนต์

GROUP NO.

17

This page covers:

Throttle-ชุดลิ้นเร่ง(2/2)

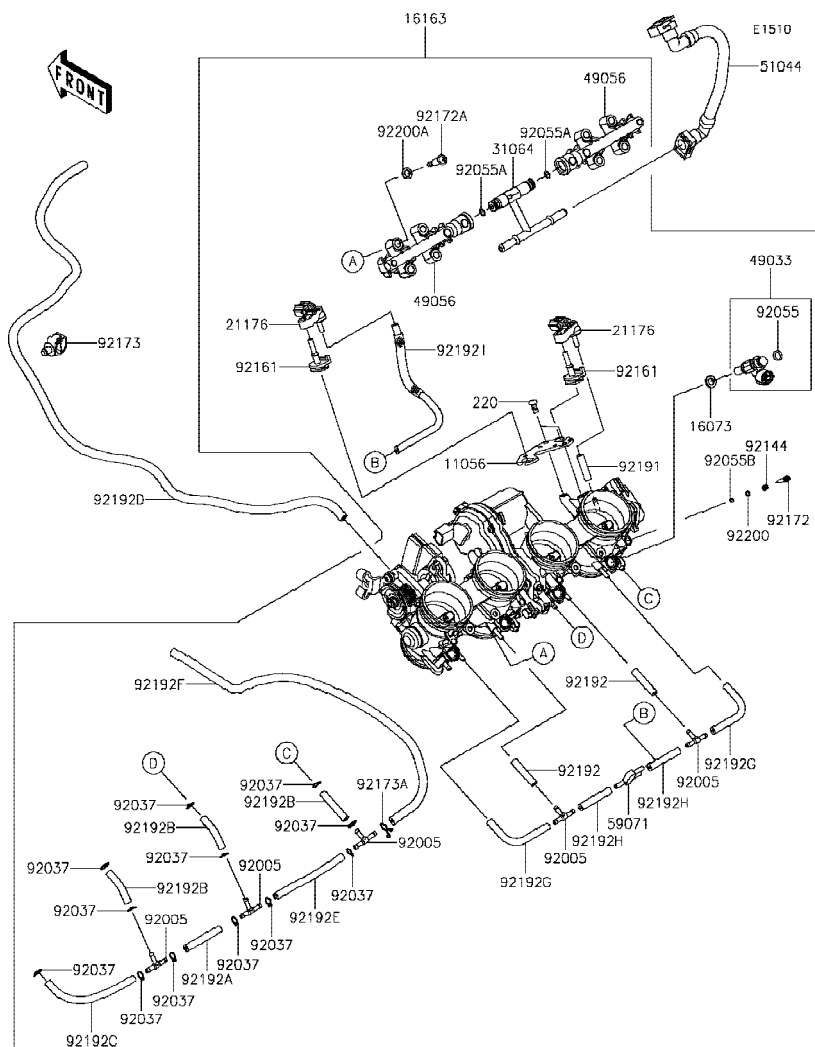

Ref No.	Part No. หมายเลขอะไหล่	Description-English ชื่ออะไหล่-อังกฤษ	Description-Thai ชื่ออะไหล่-ไทย	Quantity-ZX1000			
				'17 ZHF	'18 ZJF		
92192I	92192-1618	TUBE,3.2X7.4X200	ท่อยาง	1	1		
92200	92200-1564	WASHER,PILOT AIR SCREW	แหวนรองสกรูปรับอากาศ	4	4		
92200A	92200-3807	WASHER	แหวนรอง	4	4		
220	220AA0510	SCREW-PAN-CROS,5X10	สกรู 5X10 มม.	2	2		

This catalog covers:

'17-'18 ZX1000 ZHF/ZJF

Engine-เครื่องยนต์

GROUP NO.

18

This page covers:

Fuel Pump-ปั๊มน้ำมันเชื้อเพลิง

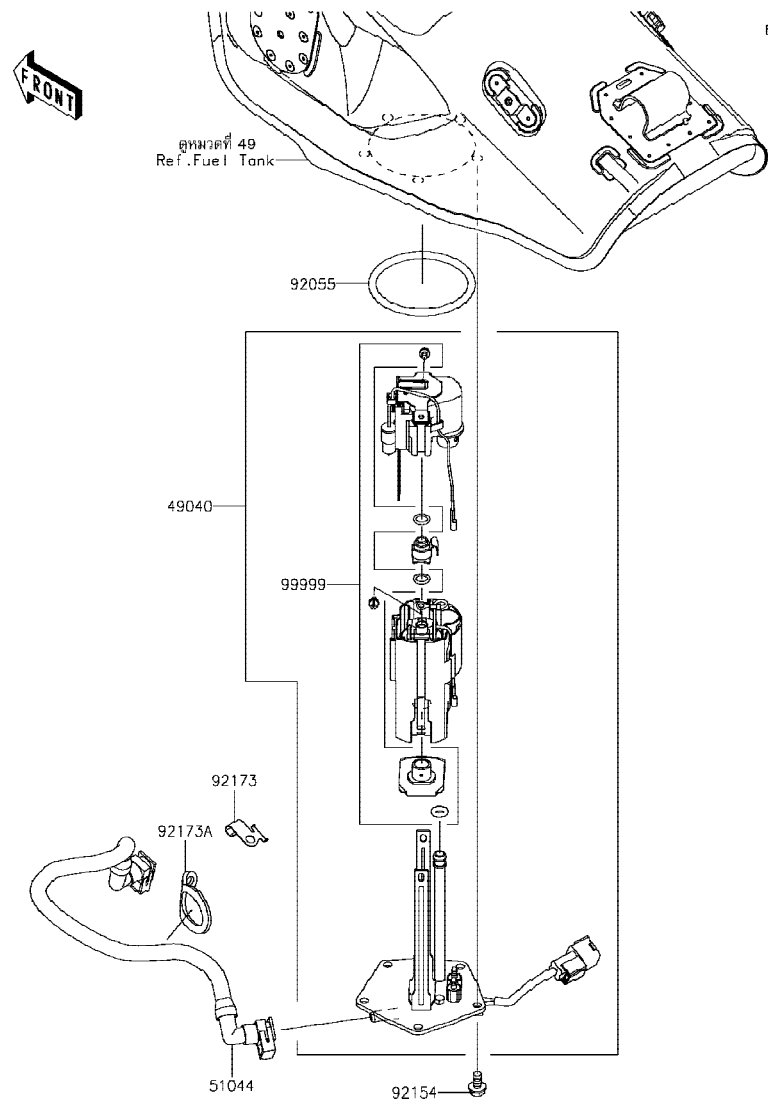

E1520

Ref No.	Part No. หมายเลขอะไหล่	Description-English ชื่ออะไหล่-อังกฤษ	Description-Thai ชื่ออะไหล่-ไทย	Quantity-ZX1000			
				'17	'18		
				ZHF	ZJF		
49040	49040-0750	PUMP-FUEL	ปั๊มน้ำมันเชื้อเพลิง(ชุด)	1	1		
51044	51044-0123	TUBE-ASSY,FUEL	ท่อน้ำมันเชื้อเพลิง	1	1		
92055	92055-0210	RING-O,70.6X5.7	โอริง 70.6X5.7 มม.	1	1		
92154	92154-1848	BOLT,FLANGED,6X12	โบลท์ 6X12 มม.	5	5		
92173	92173-0831	CLAMP	เหล็กคล้อง	1	1		
92173A	92173-0832	CLAMP	สายคล้อง	1	1		
99999	99999-0521	KIT,FUEL FILTER	ไส้กรองน้ำมันเชื้อเพลิง(ชุด)	1	1		

'17~'18 ZX1000 ZHF/ZJF

Engine-เครื่องยนต์

19

Fuel Injection-ตัววัดและส่งสัญญาณ

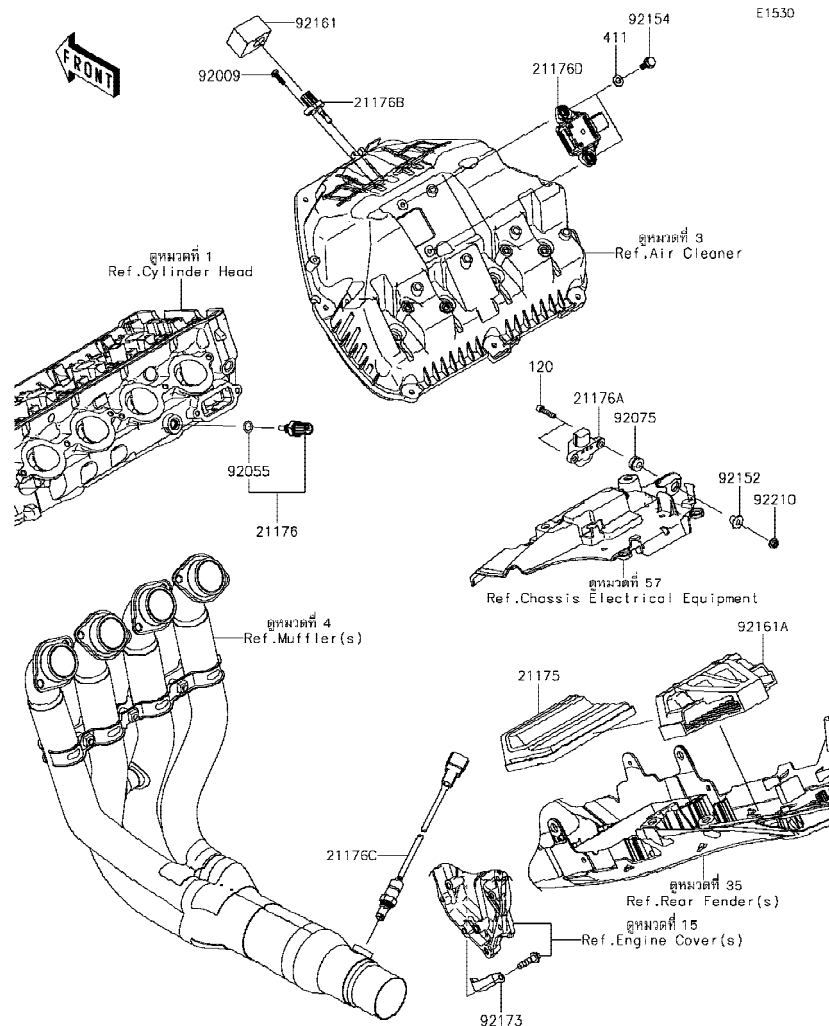

Ref No.	Part No.	Description-English ชื่ออะไหล่-อังกฤษ	Description-Thai ชื่ออะไหล่-ไทย	Quantity-ZX1000			
				'17	'18		
				ZHF	ZJF		
21175	21175-1274	CONTROL UNIT-ELECTRONIC	ตัวควบคุมอิเล็กทรอนิกส์	1	1		
21176	21176-0009	SENSOR,WATER TEMP	ตัววัดอุณหภูมิน้ำ	1	1		
21176A	21176-0026	SENSOR,VEHICLE-DOWN	ตัววัดการตดน้ำมัน	1	1		
21176B	21176-0048	SENSOR,AIR TEMPERATURE	ตัววัดอุณหภูมิอากาศ	1	1		
21176C	21176-0789	SENSOR,OXYGEN	ตัววัดออกซิเจน	1	1		
21176D	21176-0819	SENSOR,GYRO	ตัววัด,GYRO	1	1		
92009	92009-1984	SCREW,TAPPING,5X16	สกรู 5X16 มม.	1	1		
92055	92055-0016	RING-O,9.5X1.9	โอริง 9.5X1.9 มม.	1	1		
92075	92075-1912	DAMPER	ลูกยาง	2	2		
92152	92152-1969	COLLAR	ปลอก	2	2		
92154	92154-1851	BOLT,FLANGED,6X16	โบลท์ 6X16 มม.	2	2		
92161	92161-0985	DAMPER	ยาง	1	1		
92161A	92161-1719	DAMPER,ECU	ยางสวมกล่องควบคุม	1	1		
92173	92173-1549	CLAMP	เหล็กคล้อง	1	1		
92210	92210-0950	NUT,FLANGED,5MM	น๊อต 5 มม.	2	2		
120	120R0522	BOLT-SOCKET,5X22	โบลท์ 5X22 มม.	2	2		
411	411S0600	WASHER-PLAIN,6MM	แหวนรอง 6 มม.	2	2		

This catalog covers:

'17-'18 ZX1000 ZHF/ZJF

Engine-เครื่องยนต์

GROUP NO.

20

This page covers:

Fuel Evaporative System-ระบบควบคุมไอน้ำมันเชื้อเพลิง

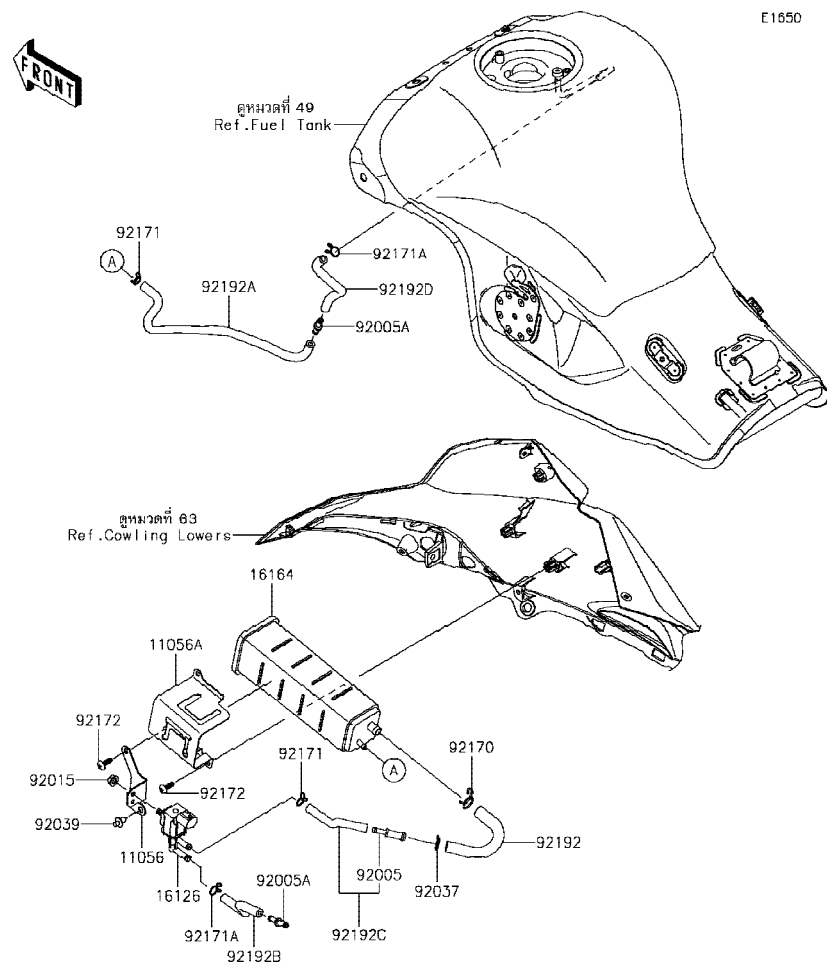

Ref No.	Part No. หมายเลขอะไหล่	Description-English ชื่ออะไหล่-อังกฤษ	Description-Thai ชื่ออะไหล่-ไทย	Quantity-ZX1000			
				'17	'18		
				ZHF	ZJF		
11056	11056-7697	BRACKET,SOLENOID VALVE	ขวยึด SOLENOID VALVE	1	1		
11056A	11056-7751	BRACKET,CANISTER	ขวยึดคานิสเตอร์	1	1		
16126	16126-0705	VALVE,SOLENOID	วาล์ว SOLENOID	1	1		
16164	16164-0009	CANISTER	คานิสเตอร์	1	1		
92005	92005-0032	FITTING	ข้อต่อท่อ	1	1		
92005A	92005-0721	FITTING	ข้อต่อท่อ	2	2		
92015	92015-1367	NUT,FLANGED,6MM	น็อต 6 มม.	1	1		
92037	92037-1271	CLAMP,12.5MM	เข็มขัดรัดท่อยาง	1	1		
92039	92039-0068	RIVET	หมุดย้ำ	1	1		
92170	92170-1695	CLAMP	เข็มขัดรัด	1	1		
92171	92171-0576	CLAMP	เหล็กคล้องท่อยาง	2	2		
92171A	92171-0718	CLAMP	คลิปรัดท่อ	2	2		
92172	92172-0175	SCREW,TAPPING,5X16	สกรู 5X6 มม.	2	2		
92192	92192-1502	TUBE,TUBE(VAIVE)-CANISTER	ท่อยาง	1	1		
92192A	92192-1503	TUBE,CANISTER-FITTING(TANK)	ท่อยาง	1	1		
92192B	92192-1504	TUBE,VALVE-THROTTLE BODY	ท่อยาง	1	1		
92192C	92192-1505	TUBE,VALVE-TUBE(CANISTER)	ท่อยาง	1	1		
92192D	92192-1506	TUBE,FITTING(CANISTER)-TANK	ท่อยาง	1	1		

This catalog covers:

'17-'18 ZX1000 ZHF/ZJF

Engine-เครื่องยนต์

GROUP NO.

21

This page covers:

Oil Pump-ปั๊มน้ำมันเครื่อง(1/2)

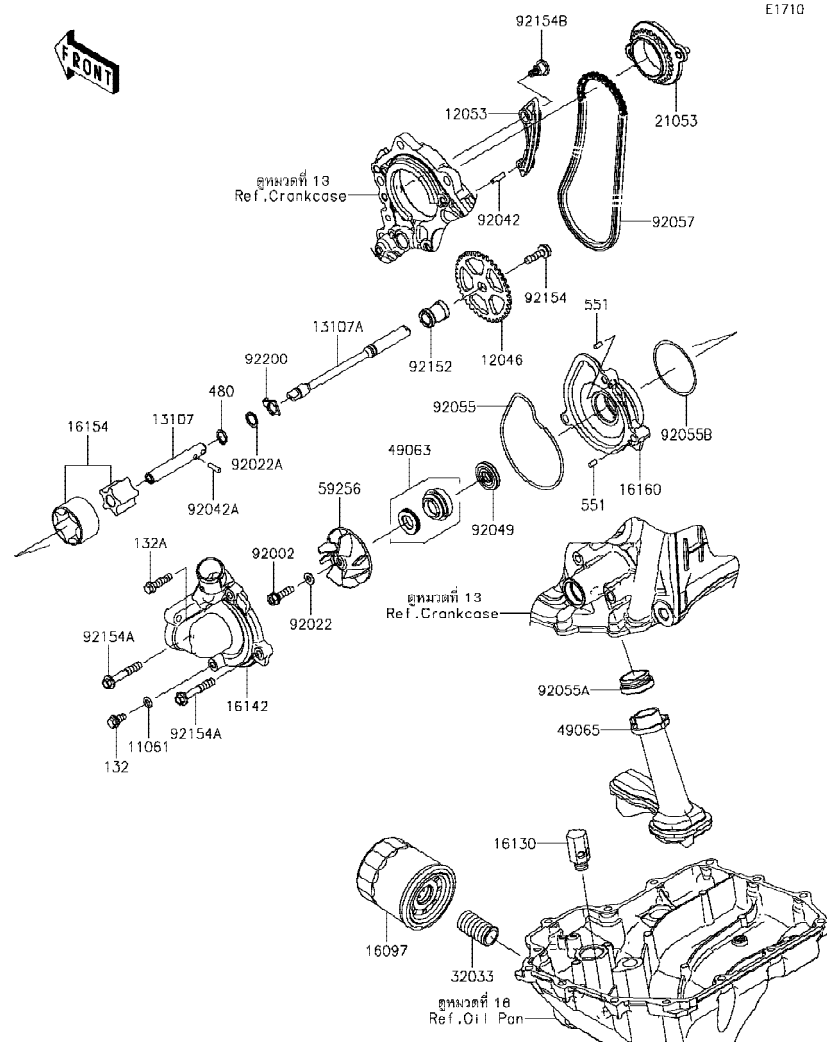

E1710

Ref No.	Part No. หมายเลขอะไหล่	Description-English ชื่ออะไหล่-อังกฤษ	Description-Thai ชื่ออะไหล่-ไทย	Quantity-ZX1000			
				'17 ZHF	'18 ZJF		
11061	11061-0107	GASKET	แหวนปะเก็น	1	1		
12046	12046-0094	SPROCKET,OIL PUMP,38T	เฟืองปั๊มน้ำมันเครื่อง 38 T	1	1		
12053	12053-0181	GUIDE-CHAIN	ยางรองโซ่	1	1		
13107	13107-0230	SHAFT,LH	แกนปั๊มน้ำ	1	1		
13107A	13107-0838	SHAFT,RH	แกนปั๊มน้ำ	1	1		
16097	16097-0011	FILTER-ASSY-OIL	ไส้กรองน้ำมันเครื่อง	1	1		
16130	16130-0005	VALVE-ASSY-RELIEF	วาล์วควบคุมแรงดันน้ำมันเครื่อง	1	1		
16142	16142-0734	COVER-PUMP,WATER	ฝาครอบปั๊มน้ำ	1	1		
16154	16154-0708	ROTOR-PUMP	ลูกเบี้ยวปั๊มน้ำมัน	1	1		
16160	16160-0226	BODY,WATER PUMP	เสื้อปั๊มน้ำ	1	1		
21053	21053-0007	SPROCKET-ASSY,PUMP DRIVE,29T	เฟืองขับปั๊ม 29 T	1	1		
32033	32033-1535	PIPE,OIL FILTER	ท่อน้ำมันไส้กรองน้ำมันเครื่อง	1	1		
49063	49063-1055	SEAL-MECHANICAL,WATER	ซีลปั๊มน้ำ	1	1		
49065	49065-0042	FILTER-OIL	ตะแกรงกรองน้ำมันเครื่อง	1	1		
59256	59256-0011	IMPELLER	ใบพัดปั๊มน้ำ	1	1		
92002	92002-1154	BOLT,6X22	โบลท์ 6X22 มม.	1	1		
92022	92022-077	WASHER,6.1X12X1	แหวนรอง 6.1X12X1 มม.	1	1		
92022A	92022-311	WASHER,11.2X15X1	แหวนรอง 11.2X15X1 มม.	1	1		
92042	92042-014	PIN,DOWEL,4X15.8	สลัก 4X15.8 มม.	1	1		
92042A	92042-030	PIN,DOWEL,4X13.8	สลัก 4X13.8 มม.	1	1		
92049	92049-0778	SEAL-OIL	ซีล	1	1		
92055	92055-0208	RING-O,WATER PUMP	โอริงปั๊มน้ำ	1	1		
92055A	92055-1503	RING-O,OIL FILTER	โอริง	1	1		
92055B	92055-1520	RING-O,52.6X2.4	โอริง 52.6X2.4 มม.	1	1		
92057	92057-0674	CHAIN,PUMP DRIVE	โซ่	1	1		
92152	92152-0865	COLLAR	ปลอก	1	1		
92154	92154-0387	BOLT,FLANGED,6X22	โบลท์ 6X22 มม.	1	1		
92154A	92154-1890	BOLT,FLANGED,6X40	โบลท์ 6X40 มม.	2	2		
92154B	92154-1891	BOLT,6MM	โบลท์ 6 มม.	1	1		
92200	92200-1771	WASHER	แหวนรอง	1	1		



This catalog covers:

'17~'18 ZX1000 ZHF/ZJF

Engine-เครื่องยนต์

GROUP NO.

21

This page covers:

Oil Pump-ปั๊มน้ำมันเครื่อง(2/2)

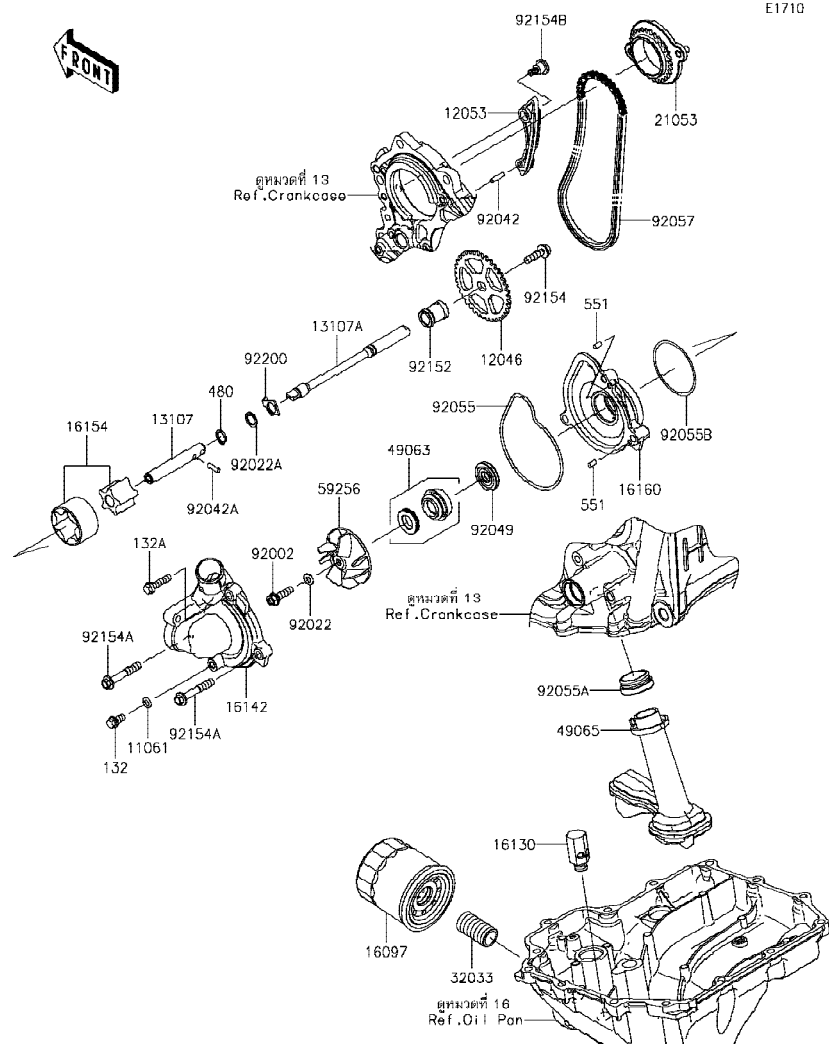

E1710

Ref No.	Part No. หมายเลขอะไหล่	Description-English ชื่ออะไหล่-อังกฤษ	Description-Thai ชื่ออะไหล่-ไทย	Quantity-ZX1000			
				'17 ZHF	'18 ZJF		
132	132BC0612	BOLT-FLANGED-SMALL,6X12	bolt 6X12 มม.	1	1		
132A	132BC0625	BOLT-FLANGED-SMALL,6X25	bolt 6X25 มม.	1	1		
480	480J1100	CIRCLIP-TYPE-C,11MM	คลิปล็อค C-11 มม.	1	1		
551	551A0408	PIN-DOWEL,4X8	สลัก 4X8 มม.	2	2		

This catalog covers:

'17-'18 ZX1000 ZHF/ZJF

Engine-เครื่องยนต์

GROUP NO.

22

This page covers:

Generator-แม็กนีโต

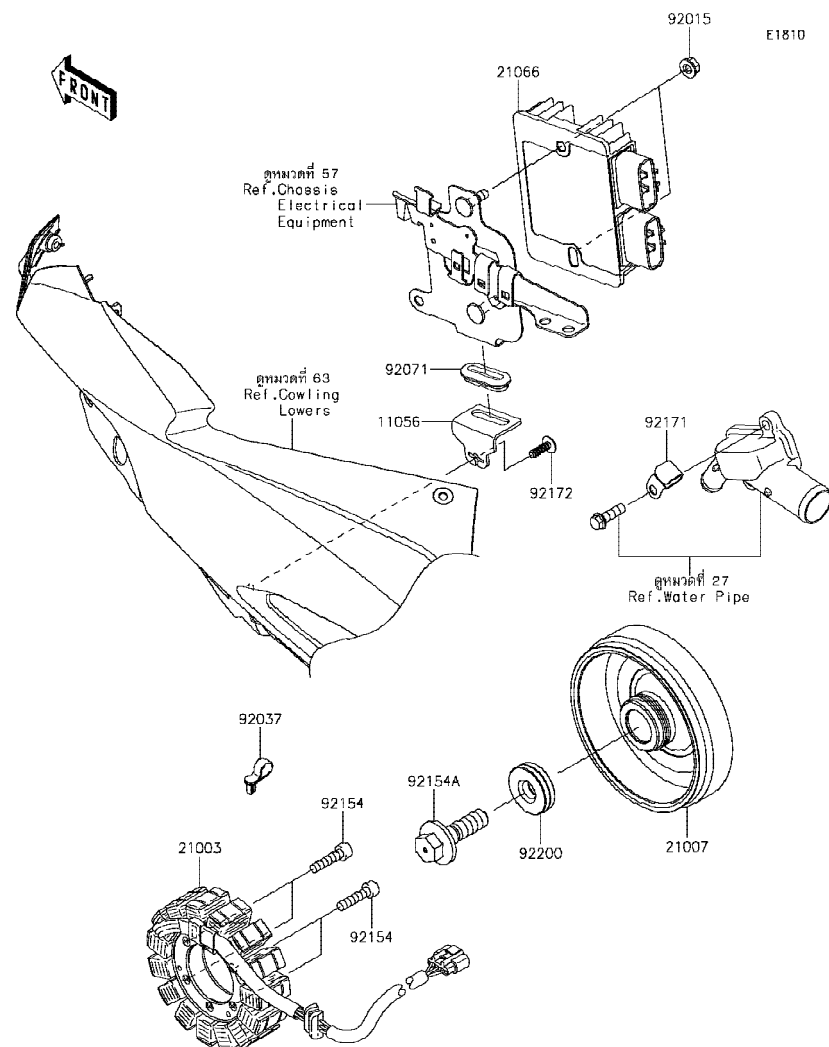

Ref No.	Part No. หมายเลขอะไหล่	Description-English ชื่ออะไหล่-อังกฤษ	Description-Thai ชื่ออะไหล่-ไทย	Quantity-ZX1000			
				'17 ZHF	'18 ZJF		
11056	11056-7812	BRACKET,REGULATOR	แผ่นยึดเร็กกูเรเตอร์	1	1		
21003	21003-0107	STATOR	แผงคอยล์ไฟ	1	1		
21007	21007-0591	ROTOR	แม่เหล็กจานไฟ	1	1		
21066	21066-0748	REGULATOR-VOLTAGE	เร็กกูเรเตอร์	1	1		
92015	92015-1367	NUT,FLANGED,6MM	น็อต 6 มม.	2	2		
92037	92037-1290	CLAMP,SPEED,L=43	คลิปลิ้น	1	1		
92071	92071-1187	GROMMET	ลูกยาง	1	1		
92154	92154-0477	BOLT,SOCKET,6X25	โบลท์ 6X25 มม.	4	4		
92154A	92154-1944	BOLT,12X40	โบลท์ 12X40 มม.	1	1		
92171	92171-0534	CLAMP	เหล็กคล้อง	1	1		
92172	92172-0175	SCREW,TAPPING,5X16	สกรู 5X6 มม.	1	1		
92200	92200-0369	WASHER,12X34X9	แหวนรอง 12X34X9 มม.	1	1		

This catalog covers:

'17~'18 ZX1000 ZHF/ZJF

Engine-เครื่องยนต์

GROUP NO.

23

This page covers:

Ignition System-คอยล์หัวเทียน

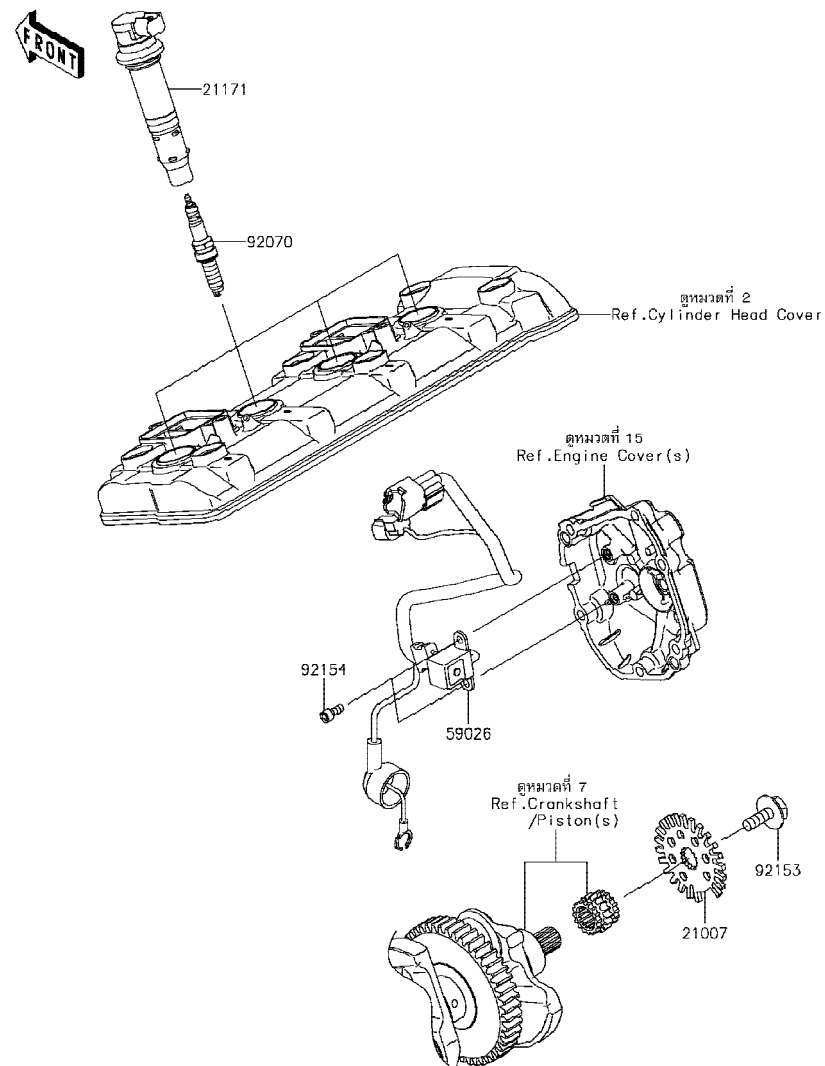

E1830

Ref No.	Part No. หมายเลขอะไหล่	Description-English ชื่ออะไหล่-อังกฤษ	Description-Thai ชื่ออะไหล่-ไทย	Quantity-ZX1000			
				'17	'18		
				ZHF	ZJF		
21007	21007-0019	ROTOR,PULSING	จานสัญญาณ	1	1		
21171	21171-0741	COIL-ASSY-IGNITION	คอยล์จุดระเบิด	4	4		
59026	59026-0044	COIL-PULSING	คอยล์สัญญาณ	1	1		
92070	92070-0047	PLUG-SPARK,SILMAR9B9(NGK)	หัวเทียน SILMAR9B9(NGK)	4	4		
92153	92153-0549	BOLT,FLANGED,8X23	โบลท์ 8X23 มม.	1	1		
92154	92154-0503	BOLT,SOCKET,5X12	โบลท์ 5X12 มม.	2	2		

'17~'18 ZX1000 ZHF/ZJF

Engine-เครื่องยนต์

24

Starter Motor-มอเตอร์สตาร์ท(1/2)

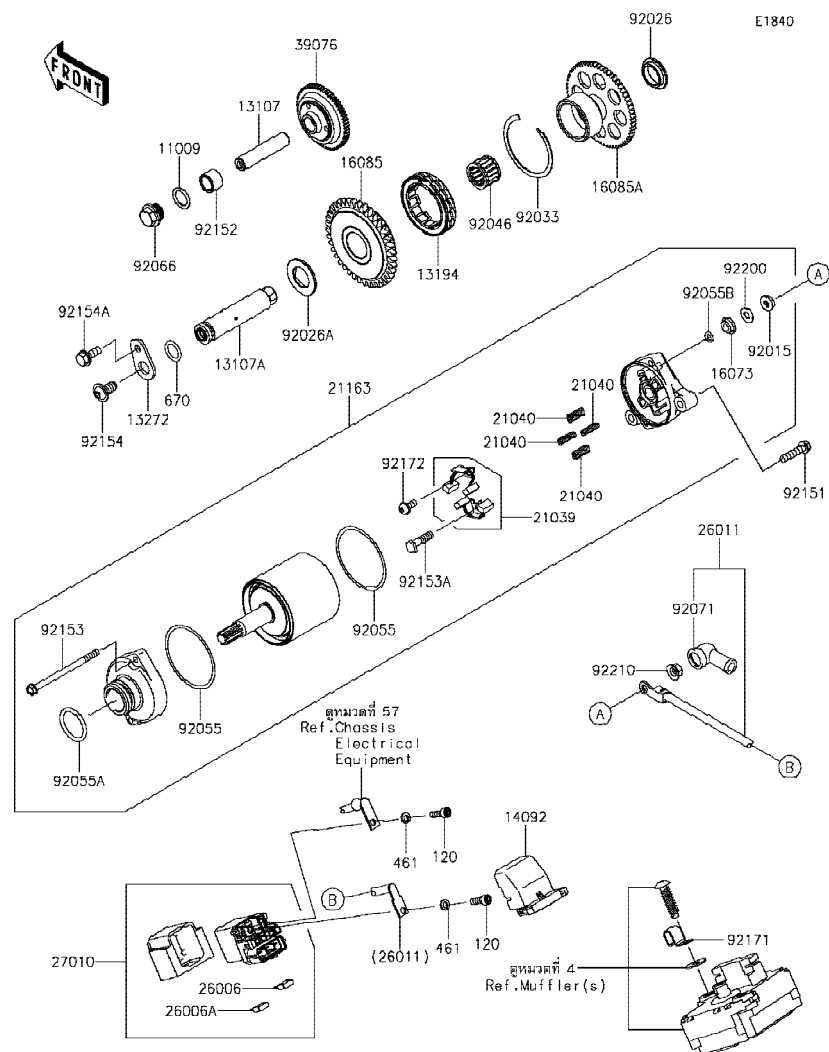

Ref No.	Part No. หมายเลขอะไหล่	Description-English ชื่ออะไหล่-อังกฤษ	Description-Thai ชื่ออะไหล่-ไทย	Quantity-ZX1000			
				'17	'18		
				ZHF	ZJF		
11009	11009-1238	GASKET,14.3X20X1	ปะเก็นน็อตตัวดันโช้	1	1		
13107	13107-0231	SHAFT	เพลลา	1	1		
13107A	13107-0837	SHAFT,ONEWAY CLUTCH	แกนเฟืองคลัชทางเดียว	1	1		
13194	13194-0553	CLUTCH-ONEWAY	คลัชทางเดียว	1	1		
13272	13272-1998	PLATE	แผ่นล๊อค	1	1		
14092	14092-0109	COVER	ฝาครอบบริเลย์	1	1		
16073	16073-0053	INSULATOR	แผ่นฉนวน	1	1		
16085	16085-0650	GEAR,39T	เฟืองมอเตอร์สตาร์ท 39 T	1	1		
16085A	16085-0651	GEAR,62T	เฟืองมอเตอร์สตาร์ท 62 T	1	1		
21039	21039-0004	BRUSH,CARBON	ชุดแปรงถ่าน	1	1		
21040	21040-0003	SPRING-BRUSH	สปริงแปรงถ่าน	4	4		
21163	21163-0064	STARTER-ELECTRIC	มอเตอร์สตาร์ท(ชุด)	1	1		
26006	26006-0001	FUSE,MINI BLADE,15A,BLUE	ฟิวส์ 15 แอมป์	1	1		
26006A	26006-1080	FUSE,MINI BLADE,30A,GREEN	ฟิวส์ 30 แอมป์	1	1		
26011	26011-0308	WIRE-LEAD	สายไฟ	1	1		
27010	27010-0773	SWITCH	สวิตช์	1	1		
39076	39076-0554	LIMITER	ตัวตัด	1	1		
92015	92015-1476	NUT,STARTER MOTOR	น็อตล๊อค	1	1		
92026	92026-0157	SPACER,RH	ปลอกทรง	1	1		
92026A	92026-0158	SPACER,LH	ปลอกทรง	1	1		
92033	92033-3731	RING-SNAP	แหวนล๊อค	1	1		
92046	92046-0624	BEARING-NEEDLE,18X24X17	ตลับลูกปืนเข็ม	1	1		
92055	92055-0136	RING-O	โอริง	2	2		
92055A	92055-1276	RING-O	โอริงมอเตอร์สตาร์ท	1	1		
92055B	92055-1370	RING-O,4.5X2.0	โอริง 4.5X2.0 มม.	1	1		
92066	92066-0837	PLUG,14X8	ฝาปิด	1	1		
92071	92071-0024	GROMMET	ยางหุ้มสายไฟ	1	1		
92151	92151-1930	BOLT,FLANGED-SMALL,6X25	โบลท์ 6X25 มม.	2	2		
92152	92152-0870	COLLAR,12.2X17X12	ปลอก 12.2X17X12 มม.	1	1		
92153	92153-1850	BOLT	โบลท์	2	2		

This catalog covers:

'17-'18 ZX1000 ZHF/ZJF

Engine-เครื่องยนต์

GROUP NO.

24

This page covers:

Starter Motor-มอเตอร์สตาร์ท(2/2)

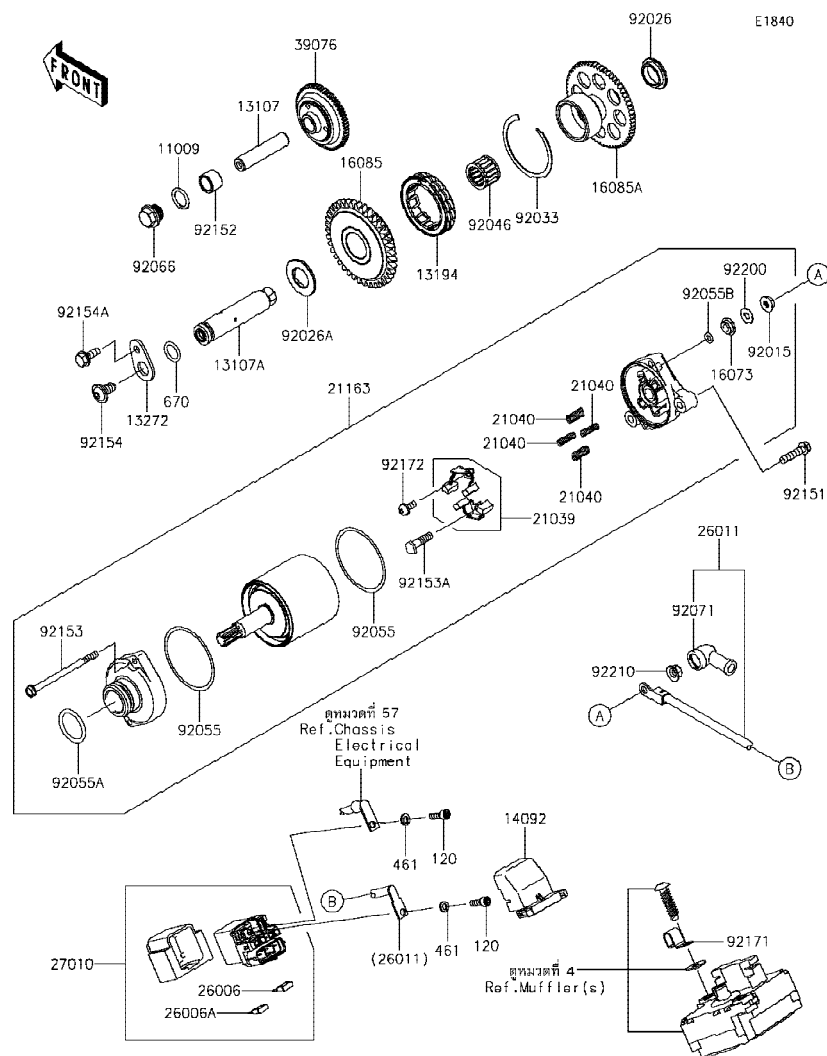

Ref No.	Part No. หมายเลขอะไหล่	Description-English ชื่ออะไหล่-อังกฤษ	Description-Thai ชื่ออะไหล่-ไทย	Quantity-ZX1000			
				'17	'18		
				ZHF	ZJF		
92153A	92153-1866	BOLT	โบลท์	1	1		
92154	92154-0397	BOLT, SOCKET, 8X16	โบลท์ 8X16 มม.	1	1		
92154A	92154-1851	BOLT, FLANGED, 6X16	โบลท์ 6X16 มม.	1	1		
92171	92171-0534	CLAMP	เหล็กค้ำของ	1	1		
92172	92172-0334	SCREW	สกรู	1	1		
92200	92200-0386	WASHER	แหวนรอง	1	1		
92210	92210-0188	NUT, 6MM	น็อต 6 มม.	1	1		
120	120CB0510	BOLT-SOCKET, 5X10	โบลท์ 5X10 มม.	2	2		
461	461DB0500	WASHER-SPRING, 5MM	แหวนสปริง 5 มม.	2	2		
670	670D2014	O RING, 14MM	โอริง 14 มม.	1	1		

This catalog covers:

'17-'18 ZX1000 ZHF/ZJF

Engine-เครื่องยนต์

GROUP NO.

25

This page covers:

Radiator-หม้อน้ำ

E3032

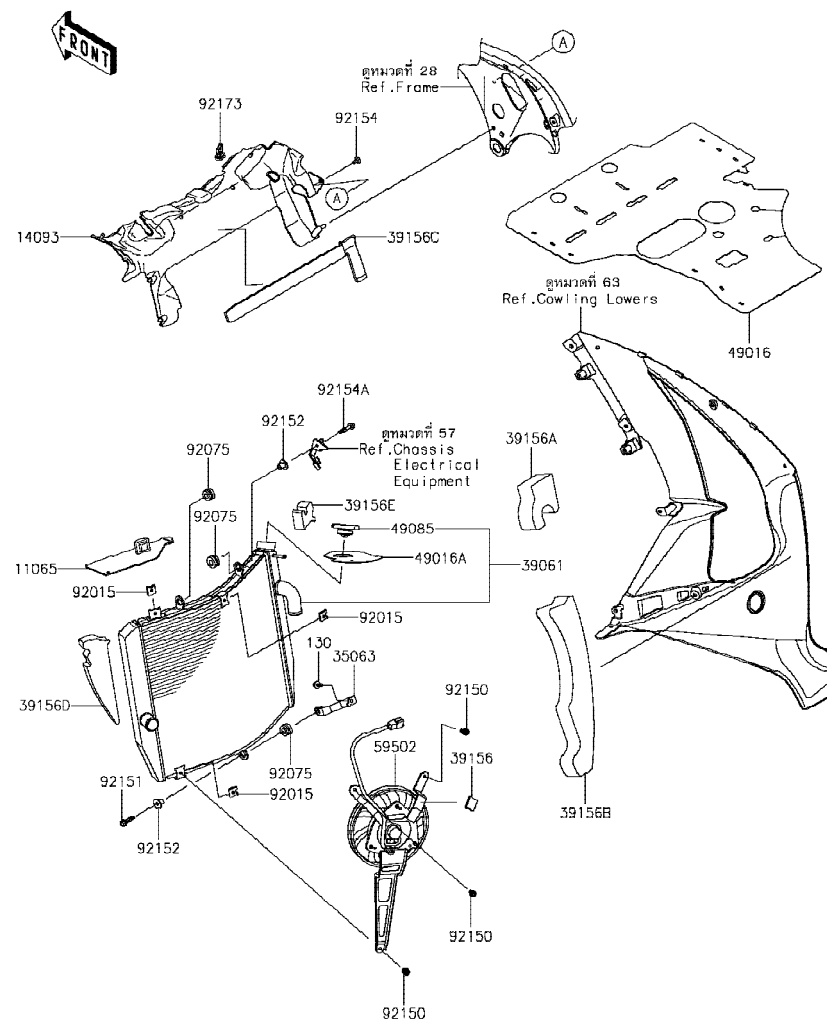

Ref No.	Part No.	Description-English ชื่ออะไหล่-อังกฤษ	Description-Thai ชื่ออะไหล่-ไทย	Quantity-ZX1000			
				'17 ZHF	'18 ZJF		
11065	11065-0737	CAP	ฝาครอบ	1	1		
14093	14093-0427	COVER	ฝาครอบ	1	1		
35063	35063-0701	STAY	ขายึด	1	1		
39061	39061-0566	RADIATOR-ASSY	หม้อน้ำ(ชุด)	1	1		
39156	39156-0285	PAD	แผ่นรอง	1	1		
39156A	39156-0710	PAD	แผ่นรอง	1	1		
39156B	39156-0724	PAD	แผ่นรอง	1	1		
39156C	39156-0730	PAD	แผ่นรอง	1	1		
39156D	39156-1941	PAD	แผ่นรอง	1	1		
39156E	39156-1976	PAD	แผ่นรอง	1	1		
49016	49016-0633	COVER-SEAL,ENGINE RR	ฝาครอบกันฝุ่น	1	1		
49016A	49016-0637	COVER-SEAL,RH	ฝาครอบกันฝุ่น	1	1		
49085	49085-1078	CAP-ASSY-PRESSURE	ฝาหม้อน้ำ	1	1		
59502	59502-0606	FAN-ASSY	พัดลมหม้อน้ำ	1	1		
92015	92015-1487	NUT	น็อต	3	3		
92075	92075-1123	DAMPER,RUBBER	ลูกยาง	3	3		
92150	92150-1186	BOLT,6X12	โบลท์ 6X12 มม.	3	3		
92151	92151-1225	BOLT,FLANGED,6X25	โบลท์ 6X25 มม.	1	1		
92152	92152-1074	COLLAR	ปลอกรอง	2	2		
92154	92154-1892	BOLT,6X12	โบลท์ 6X12 มม.	1	1		
92154A	92154-2119	BOLT,FLANGED,15X30	โบลท์ 15X30 มม.	1	1		
92173	92173-1578	CLAMP	เหล็กคล้อง	1	1		
130	130BA0614	BOLT-FLANGED,6X14	โบลท์ 6X14 มม.	1	1		

This catalog covers:

'17-'18 ZX1000 ZHF/ZJF

Engine-เครื่องยนต์

GROUP NO.

26

This page covers:

Oil Cooler-ออยล์คูลเลอร์

E3034

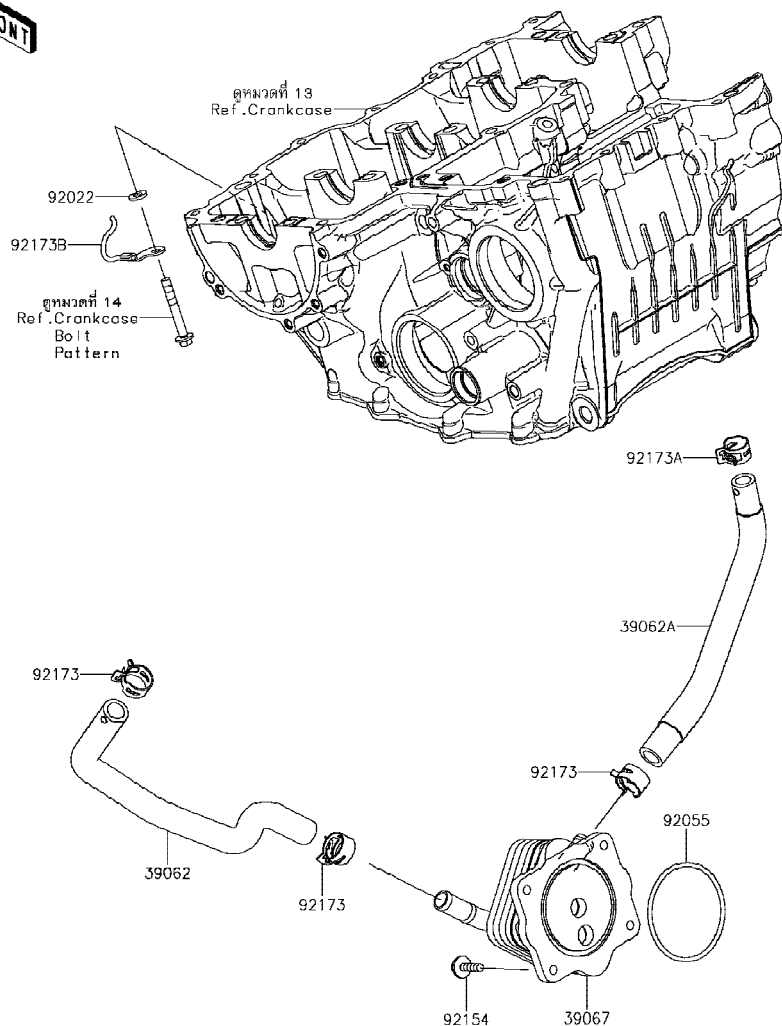

Ref No.	Part No. หมายเลขอะไหล่	Description-English ชื่ออะไหล่-อังกฤษ	Description-Thai ชื่ออะไหล่-ไทย	Quantity-ZX1000			
				'17 ZHF	'18 ZJF		
39062	39062-0739	HOSE,FITTING-OIL COOLER	ท่อยาง	1	1		
39062A	39062-0740	HOSE,OIL COOLER-3WAY PIPE	ท่อยาง	1	1		
39067	39067-0020	COOLER-OIL	ออยล์คูลเลอร์	1	1		
92022	92022-1523	WASHER,6.5X13X2.0	แหวนรอง 6.5X13X2.0 มม.	1	1		
92055	92055-0739	RING-O,63.3MM	โอริง 63.3 มม.	1	1		
92154	92154-0403	BOLT,FLANGED,6X22	bolt 6X22 มม.	4	4		
92173	92173-1361	CLAMP,20.2MM	คลิปรัด 20.2 มม.	3	3		
92173A	92173-1552	CLAMP	คลิปรัด	1	1		
92173B	92173-1580	CLAMP	เหล็กคล้อง	1	1		

'17~'18 ZX1000 ZHF/ZJF

Engine-เครื่องยนต์

27

Water Pipe-ท่อน้ำ(1/2)

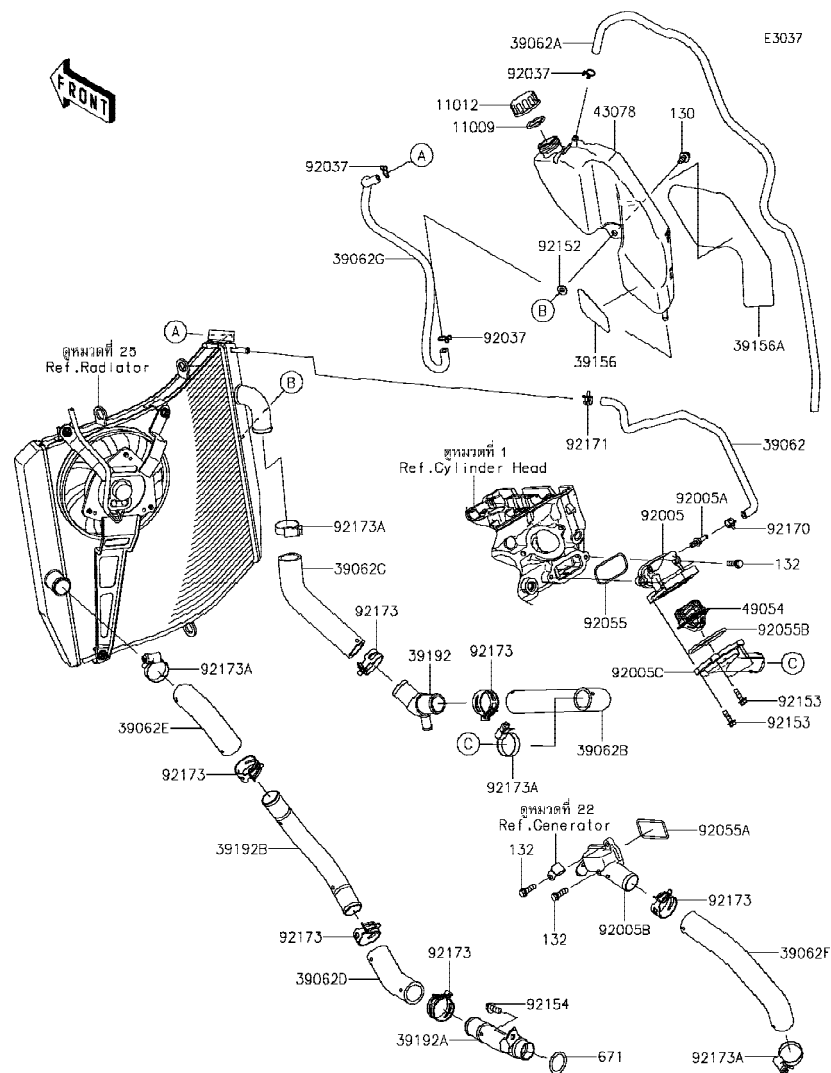

Ref No.	Part No. หมายเลขอะไหล่	Description-English ชื่ออะไหล่-อังกฤษ	Description-Thai ชื่ออะไหล่-ไทย	Quantity-ZX1000			
				'17	'18		
				ZHF	ZJF		
11009	11009-1145	GASKET,RESERVOIR TANK CAP	ปะเก็นฝาถังน้ำสำรอง	1	1		
11012	11012-1084	CAP	ฝาถังน้ำสำรอง	1	1		
39062	39062-0347	HOSE,THERMO CASE-RADIATOR	ท่อยางน้ำ	1	1		
39062A	39062-0729	HOSE-COOLING,OVER FLOW	ท่อยางน้ำ	1	1		
39062B	39062-0734	HOSE,THERMO CAP-3WAY PIPE	ท่อยางน้ำ	1	1		
39062C	39062-0735	HOSE,3WAY PIPE-RADIATOR	ท่อยางน้ำ	1	1		
39062D	39062-0736	HOSE,PIPE(RAD.)-PIPE(W/PUMP)	ท่อยางน้ำ	1	1		
39062E	39062-0737	HOSE,RADIATOR-PIPE(WATER PUMP	ท่อยางน้ำ	1	1		
39062F	39062-0738	HOSE,WATER PUMP-FITTING	ท่อยางน้ำ	1	1		
39062G	39062-0778	HOSE-COOLING,RETURN	ท่อยาง	1	1		
39156	39156-1965	PAD	แผ่นรอง	1	1		
39156A	39156-1989	PAD	แผ่นรอง	1	1		
39192	39192-0614	PIPE,3WAY	ท่อต่อ 3 ทาง	1	1		
39192A	39192-0617	PIPE,TUBE(RADIATOR)-WATER PUMP	ท่อน้ำ	1	1		
39192B	39192-0618	PIPE,TUBE(RADIATOR)-TUBE(PUMP)	ท่อน้ำ	1	1		
43078	43078-0581	RESERVOIR	ถังน้ำสำรอง	1	1		
49054	49054-0004	THERMOSTAT	เทอร์โมสแตท	1	1		
92005	92005-0122	FITTING,THERMO CASE	เสื่อเทอร์โมสแตท	1	1		
92005A	92005-0826	FITTING	ข้อต่อท่อ	1	1		
92005B	92005-0837	FITTING	ข้อต่อท่อ	1	1		
92005C	92005-0880	FITTING,THERMO CAP	หน้าแปลน	1	1		
92037	92037-147	CLAMP,TUBE	คลิปรัดท่อยาง	3	3		
92055	92055-0021	RING-O,YP 27.6 57.6 1.9	โอริง 27.6 57.6 1.9 มม.	1	1		
92055A	92055-0209	RING-O	โอริง	1	1		
92055B	92055-0831	RING-O,53.5X2.6	โอริง 53.5X2.6 มม.	1	1		
92152	92152-1414	COLLAR	บูช	1	1		
92153	92153-1588	BOLT,FLANGED,5X18	โบลท์ 5X18 มม.	4	4		
92154	92154-1893	BOLT,FLANGED-SMALL,6X16	โบลท์ 6X16 มม.	1	1		
92170	92170-1493	CLAMP	คลิปรัดท่อ	1	1		
92171	92171-0719	CLAMP	คลิปรัดท่อ	1	1		



This catalog covers:

'17-'18 ZX1000 ZHF/ZJF

Engine-เครื่องยนต์

GROUP NO.

27

This page covers:

Water Pipe-ท่อน้ำ(2/2)

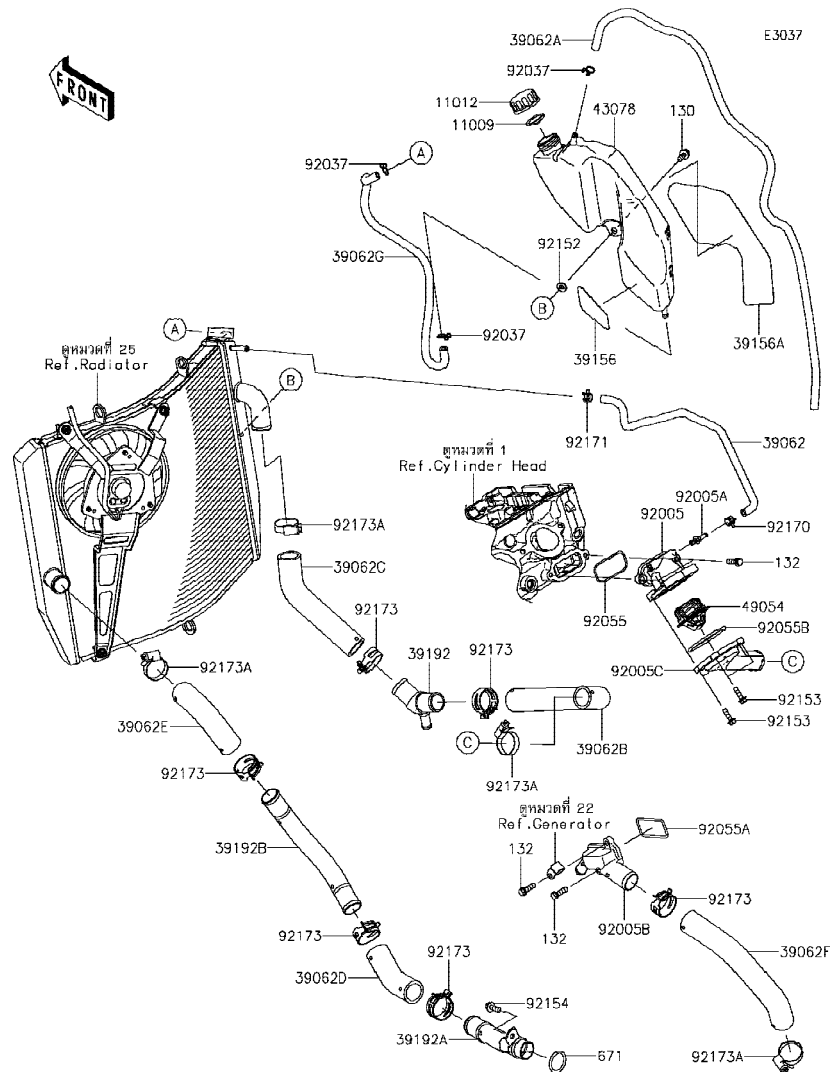

Ref No.	Part No. หมายเลขอะไหล่	Description-English ชื่ออะไหล่-อังกฤษ	Description-Thai ชื่ออะไหล่-ไทย	Quantity-ZX1000			
				'17 ZHF	'18 ZJF		
92173	92173-1360	CLAMP,34MM	คลิปรัด 34 มม.	6	6		
92173A	92173-1548	CLAMP	เข็มขัดรัด	4	4		
130	130BA0614	BOLT-FLANGED,6X14	โบลท์ 6X14 มม.	1	1		
132	132BC0620	BOLT-FLANGED-SMALL,6X20	โบลท์ 6X20 มม.	4	4		
671	671B2525	O RING,25MM	โอริง 25 มม.	1	1		

This catalog covers:

'17-'18 ZX1000 ZHF/ZJF

Chassis-ตัวถัง

GROUP NO.

28

This page covers:

Frame-เฟรม

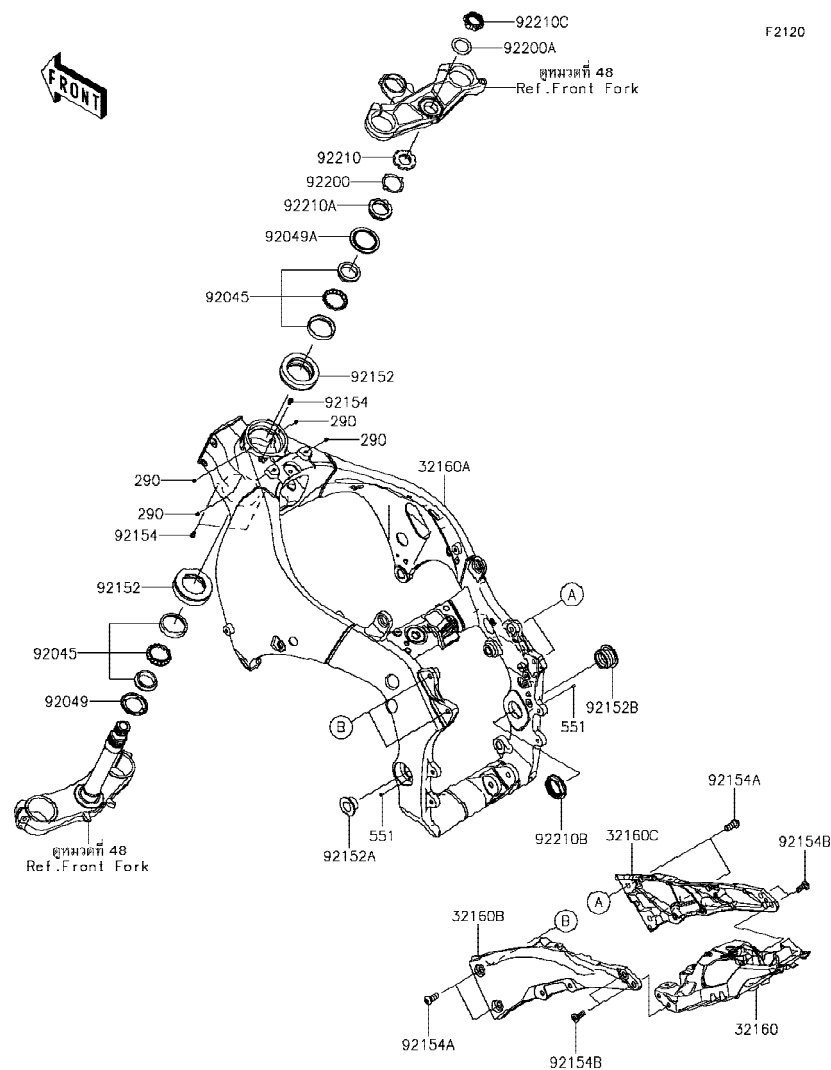

Ref No.	Part No. หมายเลขอะไหล่	Description-English ชื่ออะไหล่-อังกฤษ	Description-Thai ชื่ออะไหล่-ไทย	Quantity-ZX1000			
				'17 ZHF	'18 ZJF		
32160	32160-0801	FRAME-COMP	เฟรมหลัง-ตัวหลัง	1	1		
32160A	32160-0882	FRAME-COMP,MAIN	เฟรม	1	1		
32160B	32160-0885-18R	FRAME-COMP,RR,LH,F.S.BLACK	เฟรมหลัง-ข้างซ้าย	1	1		
32160C	32160-0886-18R	FRAME-COMP,RR,RH,F.S.BLACK	เฟรมหลัง-ข้างขวา	1	1		
92045	92045-1384	BEARING-BALL,SF07A17PX1V1	ลูกปืนคอ(ชุด)	2	2		
92049	92049-0022	SEAL-OIL,DS35X55X4	ซีล	1	1		
92049A	92049-0742	SEAL-OIL,43X55.5X8.6	ซีล	1	1		
92152	92152-2165	COLLAR,55X77X18.5	ปลอก 55X77X18.5 มม.	2	2		
92152A	92152-2300	COLLAR,20.5X40X17.5	ปลอกทรง 20.5X40X17.5 มม.	1	1		
92152B	92152-2301	COLLAR,30X47X24	ปลอกทรง 30X47X24 มม.	1	1		
92154	92154-1642	BOLT,SOCKET,5X10	โบลท์ 5X10 มม.	3	3		
92154A	92154-1900	BOLT,SOCKET,10X25	โบลท์ 10X25 มม.	4	4		
92154B	92154-1901	BOLT,SOCKET,8X23	โบลท์ 8X23 มม.	4	4		
92200	92200-0036	WASHER	แหวนรอง	1	1		
92200A	92200-0595	WASHER,28.5X40X1.6	แหวนรอง 28.5X40X1.6 มม.	1	1		
92210	92210-0095	NUT,35MM	น็อต 35 มม.	1	1		
92210A	92210-0823	NUT,35MM	น็อต 35 มม.	1	1		
92210B	92210-1441	NUT,38MM	น็อต 38 มม.	1	1		
92210C	92210-1460	NUT,28MM	น็อต 28 มม.	1	1		
290	290Q0506	SCREW-SET-SOCKET,5X6	สกรู 5X6 มม.	4	4		
551	551R0408	PIN-DOWEL	สลัก 4X8 มม.	2	2		

This catalog covers:

'17-'18 ZX1000 ZHF/ZJF

Chassis-ตัวถัง

GROUP NO.

29

This page covers:

Engine Mount-ส่วนประกอบในการยึดเครื่องยนต์

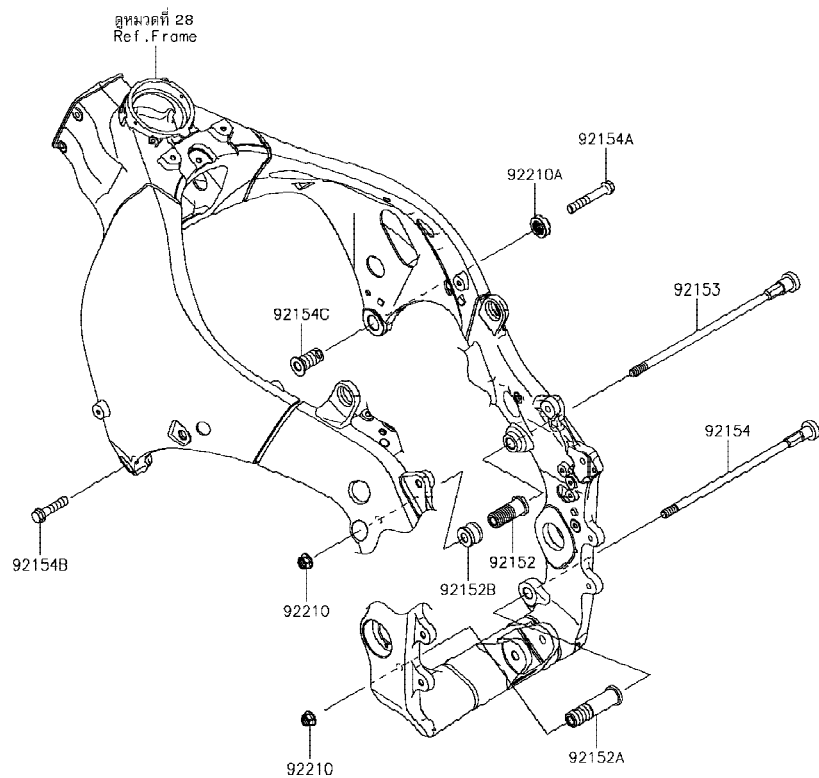

Ref No.	Part No. หมายเลขอะไหล่	Description-English ชื่ออะไหล่-อังกฤษ	Description-Thai ชื่ออะไหล่-ไทย	Quantity-ZX1000			
				'17 ZHF	'18 ZJF		
92152	92152-0076	COLLAR,ENGINE MOUNT	ปลอกกรองโบลท์	1	1		
92152A	92152-0860	COLLAR,10.5X20X80	ปลอก 10.5X20X80 มม.	1	1		
92152B	92152-0984	COLLAR	ปลอก	1	1		
92153	92153-1329	BOLT,SOCKET,10X279	โบลท์ 10X279 มม.	1	1		
92154	92154-0386	BOLT,SOCKET,10X260	โบลท์ 10X260 มม.	1	1		
92154A	92154-1964	BOLT,FLANGED,10X65	โบลท์ 10X65 มม.	1	1		
92154B	92154-1965	BOLT,FLANGED,10X40	โบลท์ 10X40 มม.	1	1		
92154C	92154-1966	BOLT,SOCKET,18X38	โบลท์ 18X38 มม.	1	1		
92210	92210-1139	NUT,LOCK,FLANGED,10MM	น็อตล็อก 10 มม.	2	2		
92210A	92210-1390	NUT,CASTLE,18MM	น็อต 18 มม.	1	1		

This catalog covers:

'17-'18 ZX1000 ZHF/ZJF

Chassis-ตัวถัง

GROUP NO.

30

This page covers:

Frame Fittings-ส่วนประกอบการยึดอุปกรณ์ต่างๆ

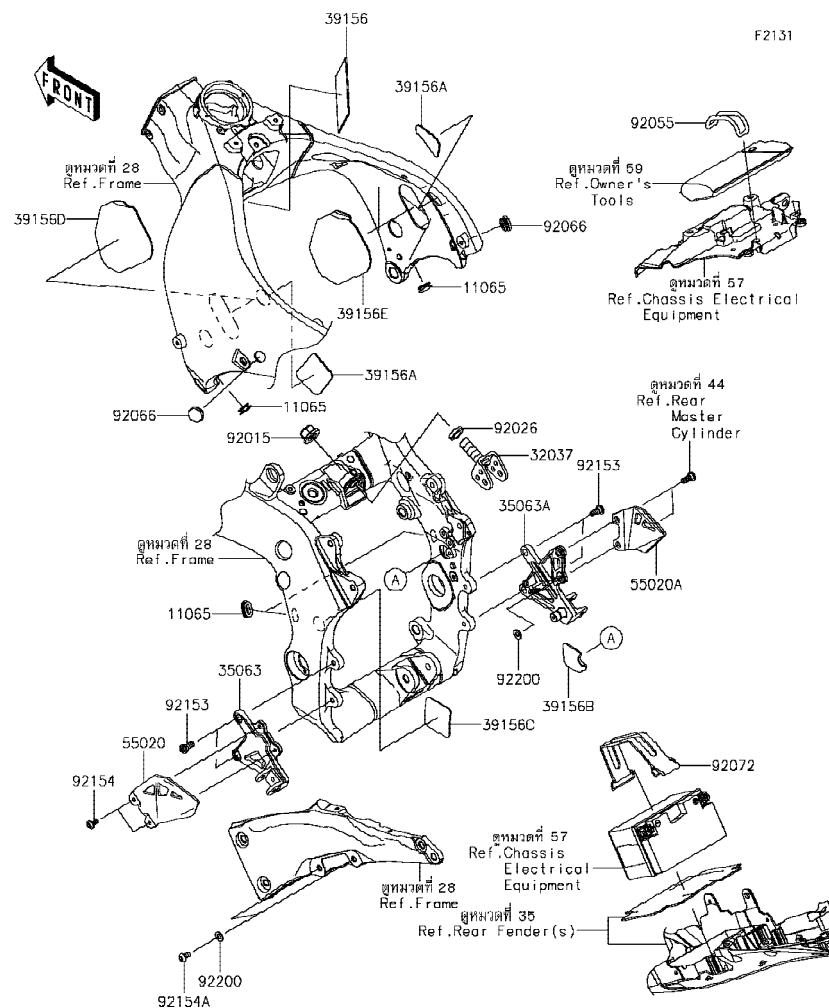

Ref No.	Part No. หมายเลขอะไหล่	Description-English ชื่ออะไหล่-อังกฤษ	Description-Thai ชื่ออะไหล่-ไทย	Quantity-ZX1000			
				'17	'18		
				ZHF	ZJF		
11065	11065-0095	CAP	ฝาครอบ	4	4		
32037	32037-0149	BRACKET-SHOCKABSORBER	ขวยึดโช๊คอัพ	1	1		
35063	35063-0697-18R	STAY,FR STEP,LH,F.S.BLACK	สแตย์พีกเท้าหน้าข้างซ้าย-สีดำ	1	1		
35063A	35063-1331-18R	STAY,FR STEP,RH,F.S.BLACK	สแตย์พีกเท้าหน้าข้างขวา-สีดำ	1	1		
39156	39156-0923	PAD,50X115X2	แผ่นรอง	1	1		
39156A	39156-1961	PAD,55X55X2	แผ่นรอง	2	2		
39156B	39156-1964	PAD,45X50.5X2	แผ่นรอง	1	1		
39156C	39156-2116	PAD,55.5X55.5X0.5	แผ่นรอง	1	1		
39156D	39156-2213	PAD,LH	แผ่นรอง-ข้างซ้าย	1	1		
39156E	39156-2214	PAD,RH	แผ่นรอง-ข้างขวา	1	1		
55020	55020-0569	GUARD,FR STEP,LH	แผงกันสแตย์พีกเท้าหน้า-ข้างซ้าย	1	1		
55020A	55020-1944	GUARD,FR STEP,RH	แผงกันสแตย์พีกเท้าหน้า-ข้างขวา	1	1		
92015	92015-1316	NUT,FLANGED,16MM	น็อต 16 มม.	1	1		
92026	92026-0813	SPACER,16.5X26X5.2	ปลอกทรง 16.5X26X5.2 มม.	1	1		
92055	92055-0881	RING-O,54.6X5.7	โอริง 54.6X5.7 มม.	1	1		
92066	92066-1320	PLUG,17MM	จุกยาง	2	2		
92072	92072-1306	BAND,L=168	สายรัดแบบเดือรี L=168 มม.	1	1		
92153	92153-1621	BOLT,SOCKET,8X20	โบลท์ 8X20 มม.	4	4		
92154	92154-1735	BOLT,SOCKET,6X14	โบลท์ 6X14 มม.	2	2		
92154A	92154-2651	BOLT,SOCKET,8X14	โบลท์ 8X14 มม.	2	2		
92200	92200-0807	WASHER,8.4X16X1.6	แหวนรอง 8.4X16X1.6 มม.	3	3		

This catalog covers:

'17-'18 ZX1000 ZHF/ZJF

Chassis-ตัวถัง

GROUP NO.

31

This page covers:

Swingarm-สวิงอาร์ม

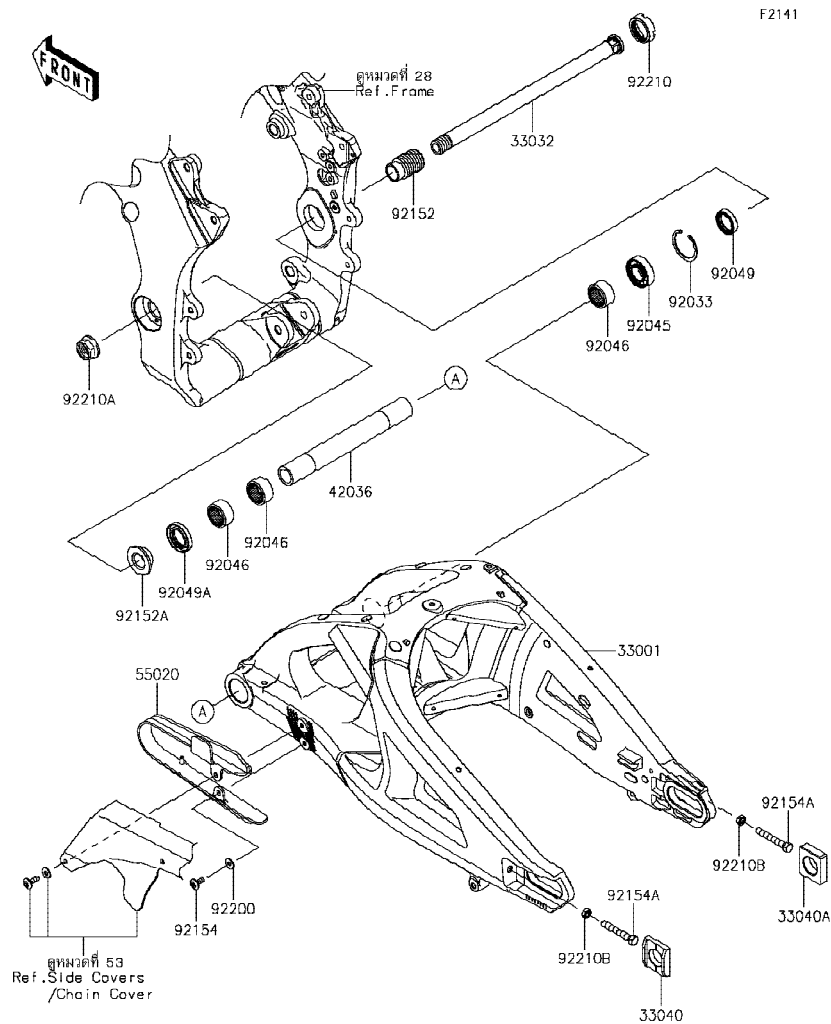

Ref No.	Part No. หมายเลขอะไหล่	Description-English ชื่ออะไหล่-อังกฤษ	Description-Thai ชื่ออะไหล่-ไทย	Quantity-ZX1000			
				'17	'18		
				ZHF	ZJF		
33001	33001-0648	ARM-COMP-SWING	สวิงอาร์ม	1	1		
33032	33032-0048	SHAFT-SWING ARM	แกนสวิงอาร์ม	1	1		
33040	33040-0027	ADJUSTER-CHAIN,LH	ตัวตั้งโซ่-ข้างซ้าย	1	1		
33040A	33040-1114	ADJUSTER-CHAIN,RH	ตัวตั้งโซ่-ข้างขวา	1	1		
42036	42036-1341	SLEEVE,SWING ARM PIVOT,L=226	ปลอกแกนสวิงอาร์ม	1	1		
55020	55020-0561	GUARD,CHAIN	ยางรองโซ่	1	1		
92033	92033-1041	RING-SNAP,42MM	คลิปล็อค 42 มม.	1	1		
92045	92045-0017	BEARING-BALL,6004UL11	ดัดับลูกปืน #6004U	1	1		
92046	92046-0008	BEARING-NEEDLE,7E-HVS 28X34X17	ดัดับลูกปืนเข็ม	3	3		
92049	92049-1314	SEAL-OIL,MHSA25X42X6	ซีล	1	1		
92049A	92049-1352	SEAL-OIL,MHSA25X34X7	ซีล	1	1		
92152	92152-0154	COLLAR,SWING ARM,L=47	ปลอกแกนสวิงอาร์ม L=47 มม.	1	1		
92152A	92152-2169	COLLAR,20.2X25X15	ปลอก 20.2X25X15 มม.	1	1		
92154	92154-1807	BOLT,SOCKET,6X14	โบลท์ 6X14 มม.	1	1		
92154A	92154-1962	BOLT-SMALL,8X55	โบลท์ 8X55 มม.	2	2		
92200	92200-1762	WASHER,6.2X15X1.2	แหวนรอง 6.2X15X1.2 มม.	1	1		
92210	92210-0134	NUT,30MM	น็อต 30 มม.	1	1		
92210A	92210-0320	NUT,FLANGED,20MM	น็อต 20 มม.	1	1		
92210B	92210-1459	NUT-HEX-SMALL,8MM	น็อต 8 มม.	2	2		

'17~'18 ZX1000 ZHF/ZJF

Chassis-ตัวถัง

32

Suspension/Shock Absorber-ส่วนประกอบการยึดใช้ค้ำพหลัง

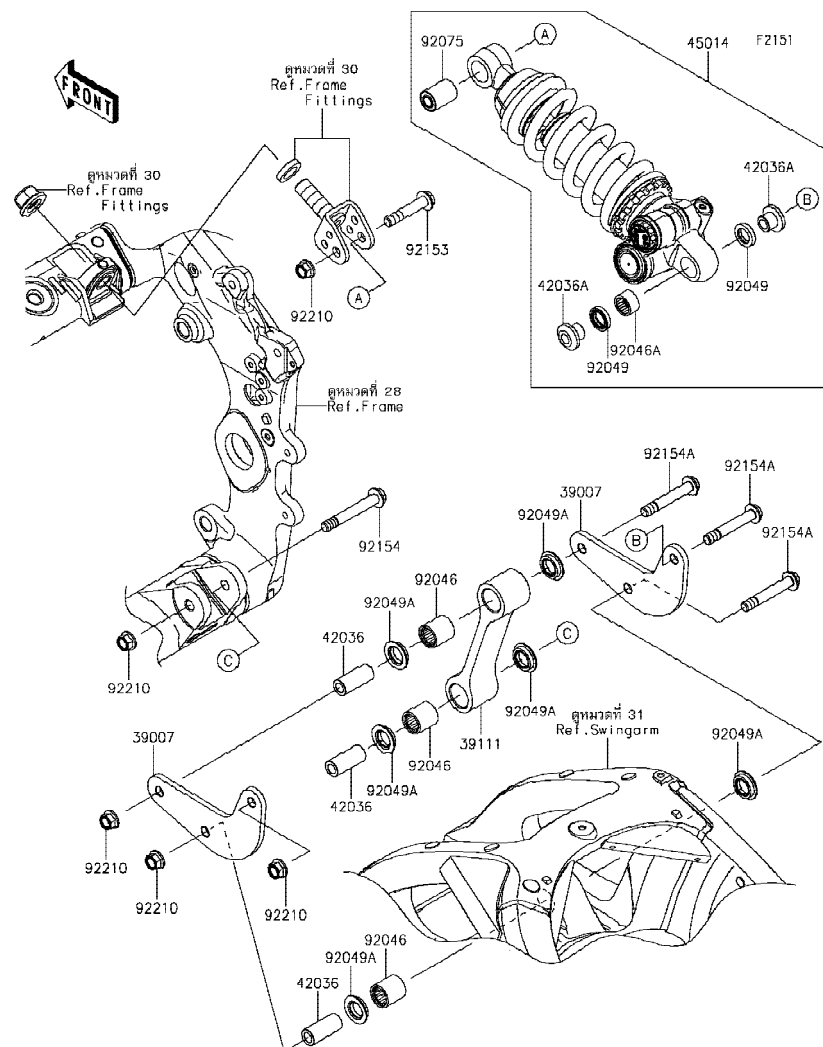

Ref No.	Part No. หมายเลขอะไหล่	Description-English ชื่ออะไหล่-อังกฤษ	Description-Thai ชื่ออะไหล่-ไทย	Quantity-ZX1000			
				'17	'18		
				ZHF	ZJF		
39007	39007-0395	ARM-SUSP	กระเดื่องยูนีแทรก	2	2		
39111	39111-0337	ROD-TIE,SUSPENSION	ก้านตอแขนยูนีแทรก	1	1		
42036	42036-0075	SLEEVE, 10.1X17X39	ปลอก 10.1X17X39 มม.	3	3		
42036A	42036-0789	SLEEVE	ปลอกทรง	2	2		
45014	45014-0515-52J	SHOCKABSORBER, GREEN/GRAY	โช้คอัพ-สีเขียว/เทา	1	1		
92046	92046-1273	BEARING-NEEDLE, SFYZM172425	ดลบลูกปืนเข็ม	3	3		
92046A	92046-1301	BEARING-NEEDLE, 7E-HVS16X22X12	ดลบลูกปืนเข็ม	1	1		
92049	92049-0792	SEAL-OIL	ซีลน้ำมัน	2	2		
92049A	92049-1223	SEAL-OIL, MHA17245.7F	ซีล	6	6		
92075	92075-1426	DAMPER, SHOCKABSORBER	ลูกยางโช้คอัพหลัง	1	1		
92153	92153-1545	BOLT, FLANGED, 10X51	โบลท์ 10X51 มม.	1	1		
92154	92154-0384	BOLT, FLANGED, 10X71	โบลท์ 10X71 มม.	1	1		
92154A	92154-0398	BOLT, FLANGED, 10X63	โบลท์ 10X63 มม.	3	3		
92210	92210-1139	NUT, LOCK, FLANGED, 10MM	น็อตล็อก 10 มม.	5	5		

This catalog covers:

'17-'18 ZX1000 ZHF/ZJF

Chassis-ตัวถัง

GROUP NO.

33

This page covers:

Footrests-พักเท้า



F2160

Ref No.	Part No. หมายเลขอะไหล่	Description-English ชื่ออะไหล่-อังกฤษ	Description-Thai ชื่ออะไหล่-ไทย	Quantity-ZX1000			
				'17 ZHF	'18 ZJF		
34028	34028-0139	STEP,FR,LH	พักเท้าหน้า-ข้างซ้าย	1	1		
34028A	34028-0140	STEP,FR,RH	พักเท้าหน้า-ข้างขวา	1	1		
92043	92043-0877	PIN,8X40.5	สลัก 8X40.5 มม.	2	2		
92145	92145-0780	SPRING	สปริงพักเท้าหน้า	2	2		
92154	92154-1895	BOLT,BANK SENSOR,6X10	โบลท์ 6X10 มม.	2	2		
482	482EA7000	CIRCLIP-TYPE-E	คลิปล็อค E-7 มม.	2	2		

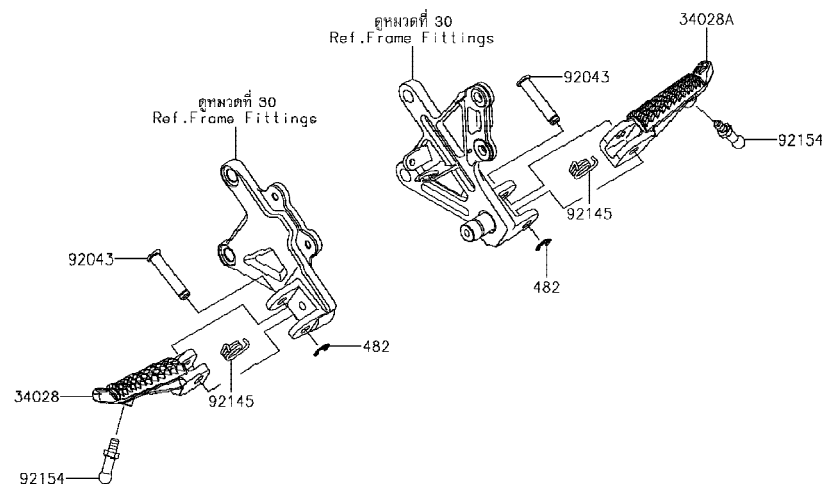

This catalog covers:

'17-'18 ZX1000 ZHF/ZJF

Chassis-ตัวถัง

GROUP NO.

34

This page covers:

Front Fender(s)-บังโคลนหน้า

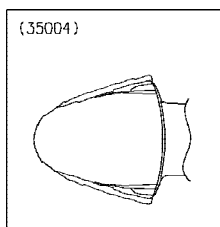
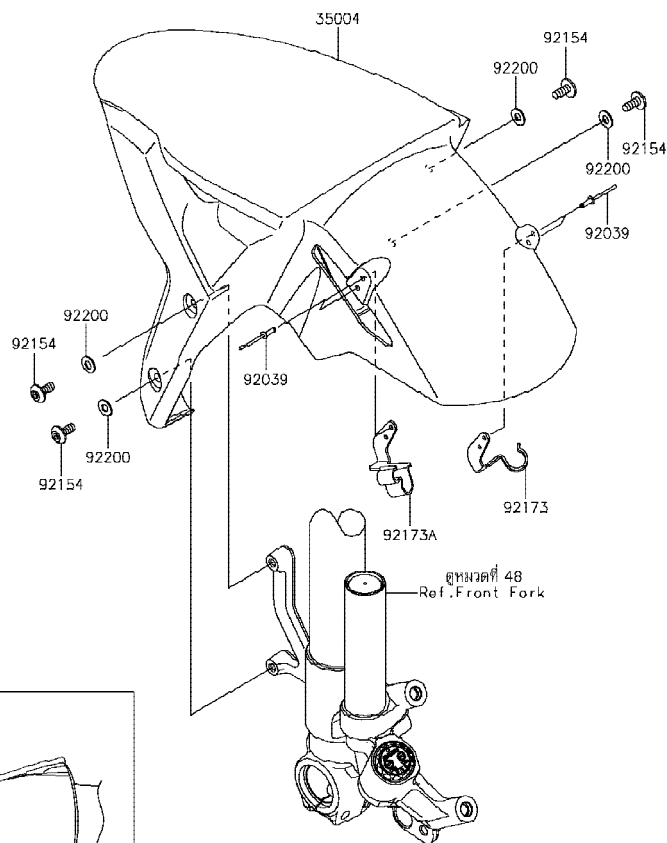

WOD / ไม่รวมสติกเกอร์

F2171

Ref No.	Part No. หมายเลขอะไหล่	Description-English ชื่ออะไหล่-อังกฤษ	Description-Thai ชื่ออะไหล่-ไทย	Quantity-ZX1000			
				'17	'18		
				ZHF	ZJF		
35004	35004-0362-45L	FENDER-FRONT,F.EBONY	บังโคลนหน้า-สีดำ	1	1		
92039	92039-0752	RIVET,3.2X9.5	หมุดย้ำ 3.2X9.5 มม.	4	4		
92154	92154-1735	BOLT,SOCKET,6X14	โบลท์ 6X14 มม.	4	4		
92173	92173-1481	CLAMP,FENDER,RH	เหล็กคล้องท่อ-ข้างขวา	1	1		
92173A	92173-1493	CLAMP,FENDER,LH	เหล็กคล้องท่อ-ข้างซ้าย	1	1		
92200	92200-1388	WASHER,6.5X14X1	แหวนรอง 6.5X14X1 มม.	4	4		



This catalog covers:

'17-'18 ZX1000 ZHF/ZJF

Chassis-ตัวถัง

GROUP NO.

35

This page covers:

Rear Fender(s)-บังโคลนหลัง

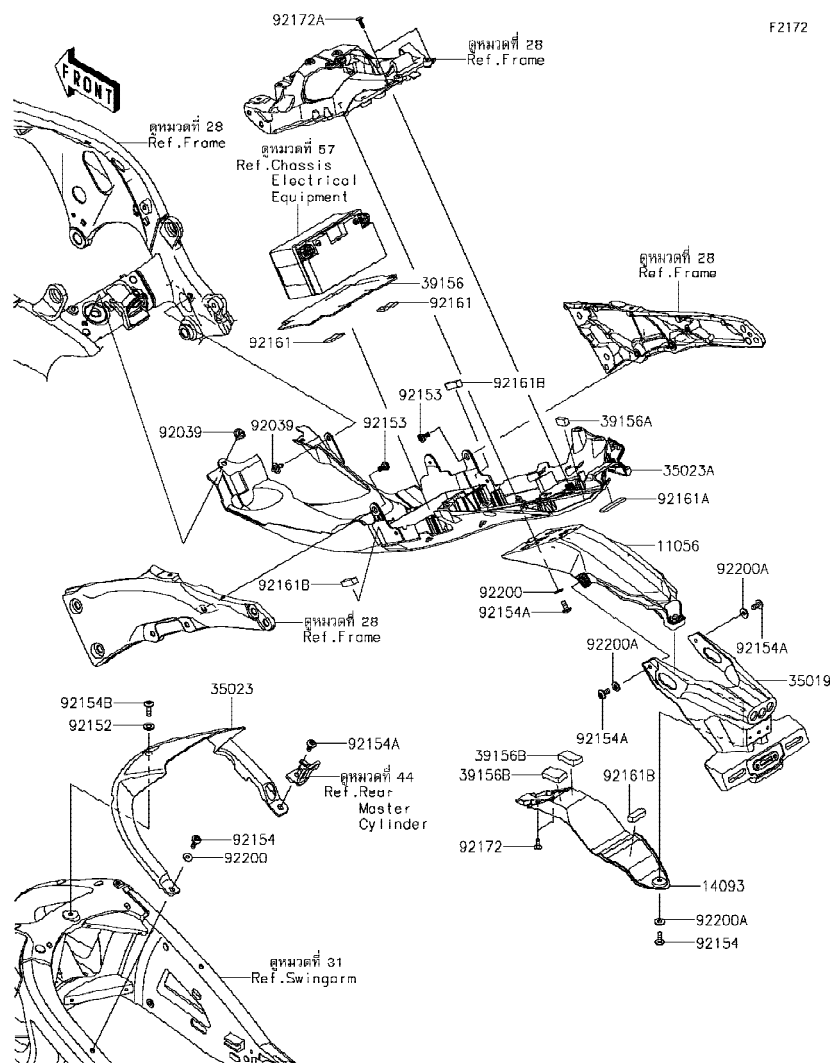

Ref No.	Part No. หมายเลขอะไหล่	Description-English ชื่ออะไหล่-อังกฤษ	Description-Thai ชื่ออะไหล่-ไทย	Quantity-ZX1000			
				'17	'18		
				ZHF	ZJF		
11056	11056-7677	BRACKET,FLAP	ขายึดกันสาดบังโคลนหลัง	1	1		
14093	14093-0336	COVER,FLAP	ฝาครอบกันสาด	1	1		
35019	35019-0616	FLAP	กันสาด	1	1		
35023	35023-0188	FENDER-REAR,INNER	บังโคลนหลัง-ตัวใน	1	1		
35023A	35023-0411	FENDER-REAR	บังโคลนหลัง	1	1		
39156	39156-0754	PAD,REAR FENDER	แผ่นรอง	1	1		
39156A	39156-1968	PAD,20X8X10	แผ่นรอง	1	1		
39156B	39156-1986	PAD,36X20X9	แผ่นรอง	2	2		
92039	92039-1289	RIVET	หมุดย้ำ	2	2		
92152	92152-2152	COLLAR,6.5X10X6.2	ปลอก 6.5X10X6.2 มม.	1	1		
92153	92153-1956	BOLT,SOCKET,6MM	โบลท์ 6 มม.	2	2		
92154	92154-1694	BOLT,SOCKET,6X18	โบลท์ 6X18 มม.	2	2		
92154A	92154-1807	BOLT,SOCKET,6X14	โบลท์ 6X14 มม.	7	7		
92154B	92154-1810	BOLT,SOCKET,6X22	โบลท์ 6X22 มม.	1	1		
92161	92161-0958	DAMPER,20X30X3	ยางรอง	2	2		
92161A	92161-1834	DAMPER,10X50X4	ยางรอง	1	1		
92161B	92161-1835	DAMPER,10X30X10	ยางรอง	3	3		
92172	92172-0175	SCREW,TAPPING,5X16	สกรู 5X6 มม.	2	2		
92172A	92172-0238	SCREW,TAPPING,5X16	สกรูเกลียว 5X6 มม.	2	2		
92200	92200-1762	WASHER,6.2X15X1.2	แหวนรอง 6.2X15X1.2 มม.	5	5		
92200A	92200-1834	WASHER,6.5X16X2	แหวนรอง 6.5X16X2 มม.	3	3		

This catalog covers:

'17~'18 ZX1000 ZHF/ZJF

Chassis-ตัวถัง

GROUP NO.

36

This page covers:

Stand(s)-ขาตั้ง

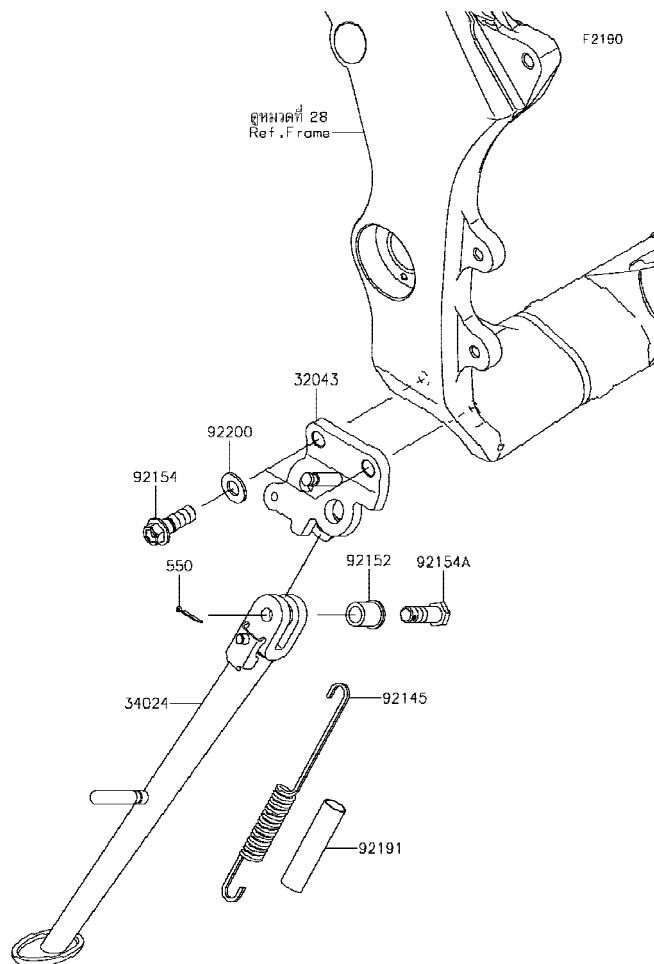

Ref No.	Part No. หมายเลขอะไหล่	Description-English ชื่ออะไหล่-อังกฤษ	Description-Thai ชื่ออะไหล่-ไทย	Quantity-ZX1000			
				'17 ZHF	'18 ZJF		
32043	32043-0604-18R	BRACKET-STAND,F.S.BLACK	ขาตั้งข้าง-สีดำ	1	1		
34024	34024-0137-18R	STAND-SIDE,F.S.BLACK	ขาตั้งข้าง-สีดำ	1	1		
92145	92145-1731	SPRING,SIDE STAND	สปริงขาตั้งข้าง	1	1		
92152	92152-2171	COLLAR,10.2X15X18.1	ปลอก 10.2X15X18.1 มม.	1	1		
92154	92154-1963	BOLT,FLANGED,10X28	bolt 10X28 มม.	2	2		
92154A	92154-2088	BOLT,10X30	bolt 10X30 มม.	1	1		
92191	92191-1001	TUBE,13X16X60	ท่อยาง	1	1		
92200	92200-0328	WASHER,10.2X20X1.6	แหวนรอง 10.2X20X1.6 มม.	2	2		
550	550AA2015	PIN-COTTER,2.0X15	พินล๊อค 2.0X15 มม.	1	1		

This catalog covers:

'17-'18 ZX1000 ZHF/ZJF

Chassis-ตัวถัง

GROUP NO.

37

This page covers:

Tires-ยางล้อ

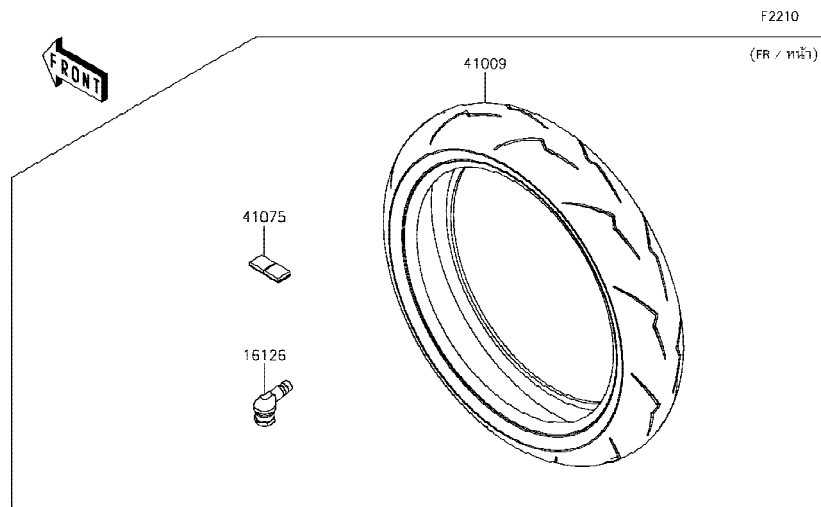

Ref No.	Part No. หมายเลขอะไหล่	Description-English ชื่ออะไหล่-อังกฤษ	Description-Thai ชื่ออะไหล่-ไทย	Quantity-ZX1000			
				'17	'18		
				ZHF	ZJF		
16126	16126-0735	VALVE	วาล์วเข็มลมยางล้อ	2	2		
41009	41009-0710	TIRE,FR,120/70ZR17(58W),DSC SP	ยางล้อหน้า 120/70ZR17(58W),DSC SP	1	1		
41009A	41009-0711	TIRE,RR,190/55ZR17(75W),DSC SP	ยางล้อหลัง 190/55ZR17(75W),DSC SP	1	1		
41075	41075-0022	BALANCER-WHEEL,10G	ตะกั่วถ่วงล้อหนัก 10 กรัม	AR	AR		

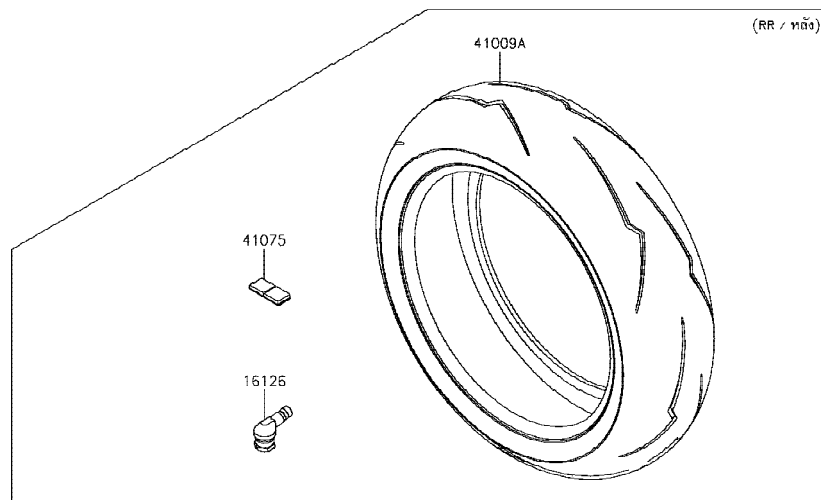

This catalog covers:

'17-'18 ZX1000 ZHF/ZJF

Chassis-ตัวถัง

GROUP NO.

38

This page covers:

Front Hub-ดุมล้อหน้า

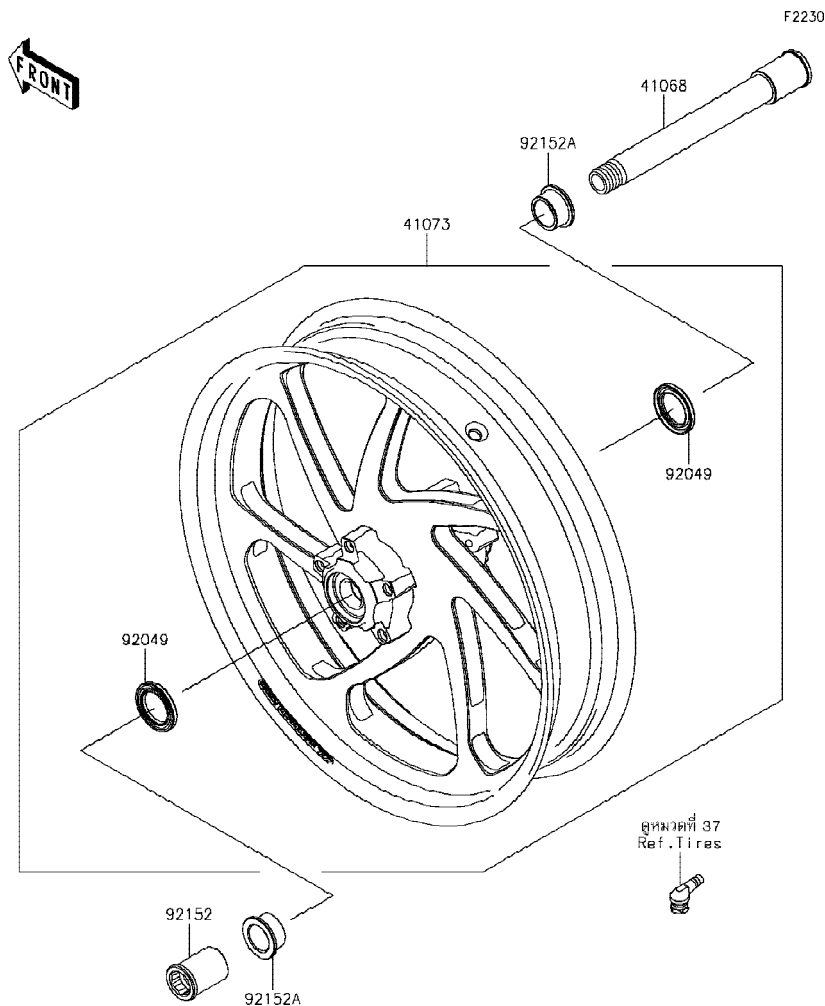

Ref No.	Part No. หมายเลขอะไหล่	Description-English ชื่ออะไหล่-อังกฤษ	Description-Thai ชื่ออะไหล่-ไทย	Quantity-ZX1000			
				'17 ZHF	'18 ZJF		
41068	41068-0594	AXLE,FR,25X205	เพลาล้อหน้า 25X205 มม.	1	1		
41073	41073-0717-60M	WHEEL-ASSY,FR,M.BLACK+GRN	ล้อหน้า-สีดำ/เขียว(ชุด)	1	1		
92049	92049-0050	SEAL-OIL,BJN-C2 32X47X5	ซีลล้อหน้า	2	2		
92152	92152-0240	COLLAR,FR AXLE,LH,L=44.5	ปลอกเพลาล้อหน้า-ข้างซ้าย	1	1		
92152A	92152-1947	COLLAR,25X40X18	ปลอกเพลาล้อหน้า-ข้างขวา	2	2		

This catalog covers:

'17-'18 ZX1000 ZHF/ZJF

Chassis-ตัวถัง

GROUP NO.

39

This page covers:

Rear Hub-คู่มือล้อหลัง

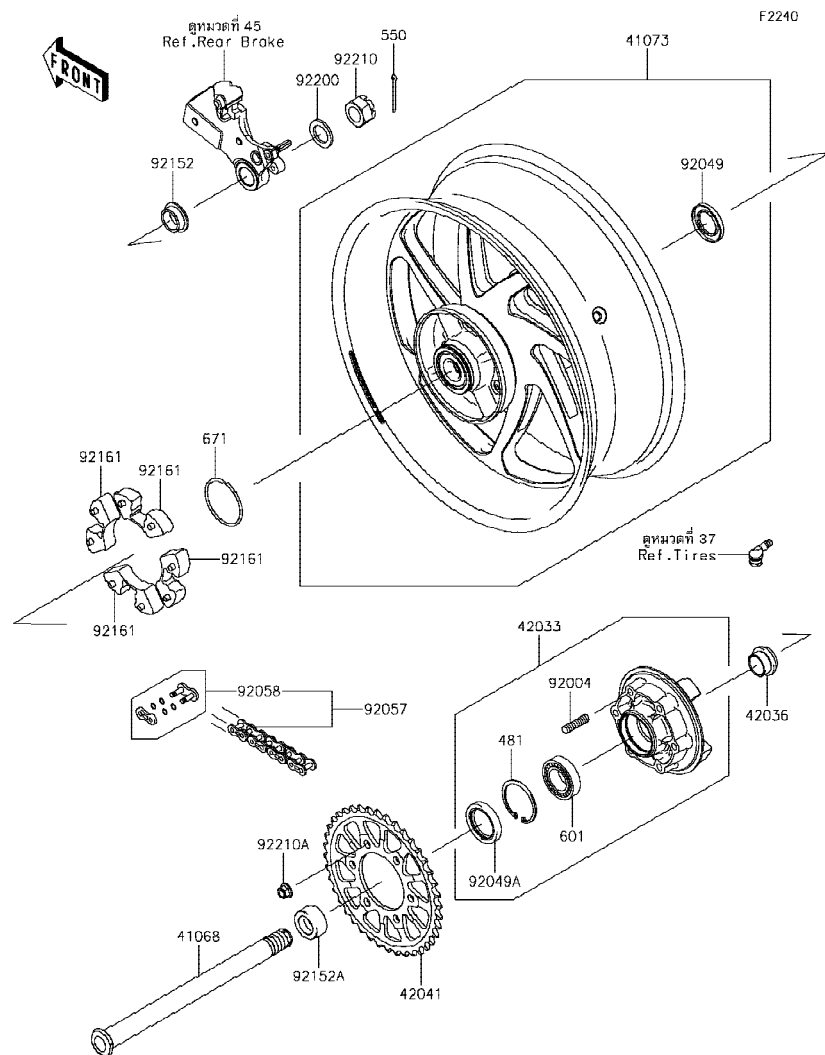

Ref No.	Part No. หมายเลขอะไหล่	Description-English ชื่ออะไหล่-อังกฤษ	Description-Thai ชื่ออะไหล่-ไทย	Quantity-ZX1000			
				'17	'18		
				ZHF	ZJF		
41068	41068-0613	AXLE,RR,24X326	เพลาล้อหลัง 24X326 มม.	1	1		
41073	41073-0718-60M	WHEEL-ASSY,RR,M.BLACK+GRN	ล้อหลัง-สีดำ/เขียว(ชุด)	1	1		
42033	42033-0038	COUPLING-ASSY,RR HUB	แป้นสเดอ์หลัง(ชุด)	1	1		
42036	42036-1279	SLEEVE,RR HUB,L=22	ปลอก L=22 มม.	1	1		
42041	42041-0096	SPROCKET-HUB,39T	สเดอ์หลัง 39 T	1	1		
92004	92004-0028	STUD,10X19	โบลท์สัด 10X19 มม.	6	6		
92049	92049-0722	SEAL-OIL,31X52X5	ซีลล้อหลัง	1	1		
92049A	92049-1376	SEAL-OIL,PJN 40 55 8	ซีลแป้นสเดอ์	1	1		
92057	92057-0672	CHAIN,DRIVE,EK525RMX3/3D,114L	โซ่ขับ EK525RMX3/3D,114L	1	1		
92058	92058-0041	JOINT-CHAIN	ข้อต่อโซ่	1	1		
92152	92152-0289	COLLAR,25X32X13	ปลอกเพลา 25X32X13 มม.	1	1		
92152A	92152-0867	COLLAR,25X40X18.7	ปลอก 25X40X18.7 มม.	1	1		
92161	92161-0342	DAMPER,SHOCK,RR HUB	ยางกันกระชาก	4	4		
92200	92200-0278	WASHER,25.5X38X3.2	แหวน 25.5X38X3.2 มม.	1	1		
92210	92210-0280	NUT,CASTLE,24MM	น็อต 24 มม.	1	1		
92210A	92210-1139	NUT,LOCK,FLANGED,10MM	น็อตล็อก 10 มม.	6	6		
481	481J5500	CIRCLIP	แหวนรอง	1	1		
550	550AA4045	PIN-COTTER,4.0X45	พินล็อก 4.0X45 มม.	1	1		
601	601B6006G	BEARING-BALL,#6006G	ตลับลูกปืน #6006G	1	1		
671	671B2560	O RING,60MM	โอริง 60 มม.	1	1		

This catalog covers:

'17~'18 ZX1000 ZHF/ZJF

Chassis-ตัวถัง

GROUP NO.

40

This page covers:

Brake Pedal-คันเหยียบเบรค

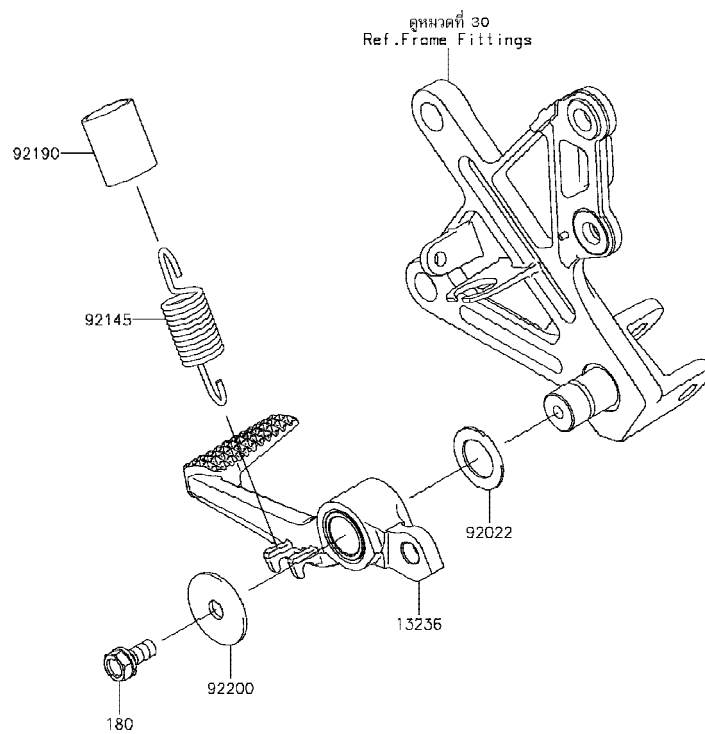

F2260

Ref No.	Part No. หมายเลขอะไหล่	Description-English ชื่ออะไหล่-อังกฤษ	Description-Thai ชื่ออะไหล่-ไทย	Quantity-ZX1000			
				'17 ZHF	'18 ZJF		
13236	13236-0195	LEVER-COMP,BRAKE PEDAL	คันเหยียบเบรค	1	1		
92022	92022-326	WASHER,15.3X24X1	แหวนรอง 15.3X24X1 มม.	1	1		
92145	92145-0826	SPRING,BRAKE PEDAL	สปริงคันเบรคหลัง	1	1		
92190	92190-1185	TUBE,16X19X30	ท่อยาง	1	1		
92200	92200-0279	WASHER,7X28X1.6	แหวนรอง 7X28X1.6 มม.	1	1		
180	180BA0614	BOLT-UPSET-WS,6X14	โบลท์ 6X14 มม.	1	1		

This catalog covers:

'17-'18 ZX1000 ZHF/ZJF

Chassis-ตัวถัง

GROUP NO.

41

This page covers:

Brake Piping-ท่อน้ำมันเบรก

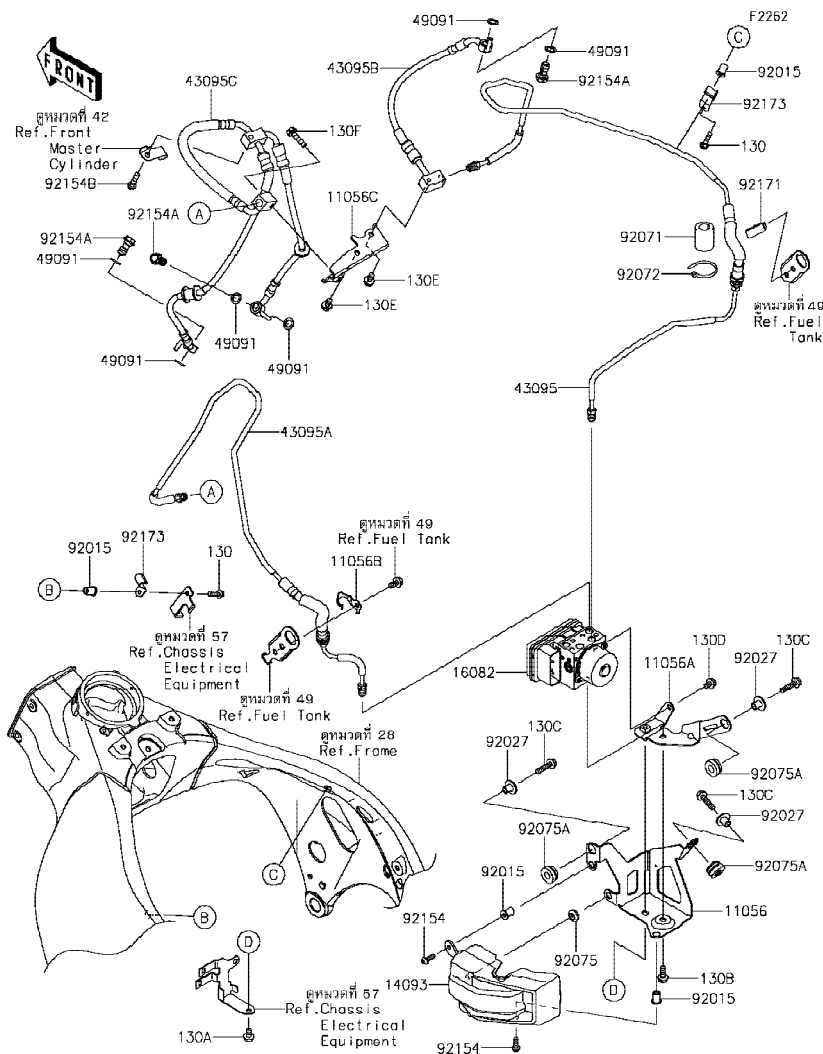

Ref No.	Part No.	Description-English ชื่ออะไหล่-อังกฤษ	Description-Thai ชื่ออะไหล่-ไทย	Quantity-ZX1000			
				'17 ZHF	'18 ZJF		
11056	11056-0325	BRACKET,ABS UNIT,MAIN	ขวยึดปั้ม ABS	1	1		
11056A	11056-0326	BRACKET,ABS UNIT,SUB	ขวยึดปั้ม ABS	1	1		
11056B	11056-0327	BRACKET	ขวยึด	1	1		
11056C	11056-7726	BRACKET,FRM HEAD	ขวยึด	1	1		
14093	14093-0434	COVER,ABS UNIT	ฝาครอบปั้ม ABS	1	1		
16082	16082-0757	PUMP-ASSY-OIL,ABS	ปั้ม ABS	1	1		
43095	43095-0917	HOSE-BRAKE,ABS UNIT-FRM HEAD	ท่อน้ำมันเบรก	1	1		
43095A	43095-0919	HOSE-BRAKE,FRM HEAD-ABS UNIT	ท่อน้ำมันเบรก	1	1		
43095B	43095-0923	HOSE-BRAKE,FRM HEAD-FRM HEAD	ท่อน้ำมันเบรก	1	1		
43095C	43095-0924	HOSE-BRAKE,FRM HEAD-FR CAL.	ท่อน้ำมันเบรก	1	1		
49091	49091-0001	WASHER-SEAL,10.1X14.5X1.5	แหวนรอง 10.1X14.5X1.5 มม.	6	6		
92015	92015-1757	NUT,WELL,5MM	น็อต 5 มม.	4	4		
92027	92027-1651	COLLAR,FLANGED,L=12.1,BLACK	ปลอกทรง L=12 มม.	3	3		
92071	92071-1143	GROMMET	ยางรอง	1	1		
92072	92072-3768	BAND,L=148	เข็มขัดรัด L=148 มม.	1	1		
92075	92075-1011	DAMPER,6X16X7	ลูกยาง	1	1		
92075A	92075-277	DAMPER	ลูกยาง	3	3		
92154	92154-0209	BOLT,SOCKET,5X16	โบลท์ 5X16 มม.	2	2		
92154A	92154-1554	BOLT,BANJO,10X19	โบลท์ 10X19 มม.	3	3		
92154B	92154-1836	BOLT,FLANGED-SMALL,6X25	โบลท์ 6X25 มม.	1	1		
92171	92171-0782	CLAMP	คลิปล็อค	1	1		
92173	92173-0786	CLAMP	เหล็กคล้อง	2	2		
130	130BA0518	BOLT-FLANGED,5X18	โบลท์ 5X18 มม.	2	2		
130A	130BA0610	BOLT-FLANGED,6X10	โบลท์ 6X10 มม.	1	1		
130B	130BA0616	BOLT-FLANGED,6X16	โบลท์ 6X16 มม.	1	1		
130C	130BA0625	BOLT-FLANGED,6X25	โบลท์ 6X25 มม.	3	3		
130D	130BB0608	BOLT-FLANGED,6X8	โบลท์ 6X8 มม.	1	1		
130E	130CA0612	BOLT-FLANGED,6X12	โบลท์ 6X12 มม.	2	2		
130F	130CB0625	BOLT-FLANGED,6X25	โบลท์ 6X25 มม.	1	1		

This catalog covers:

'17-'18 ZX1000 ZHF/ZJF

Chassis-ตัวถัง

GROUP NO.

42

This page covers:

Front Master Cylinder- แม่ปั้มเบรคหน้า

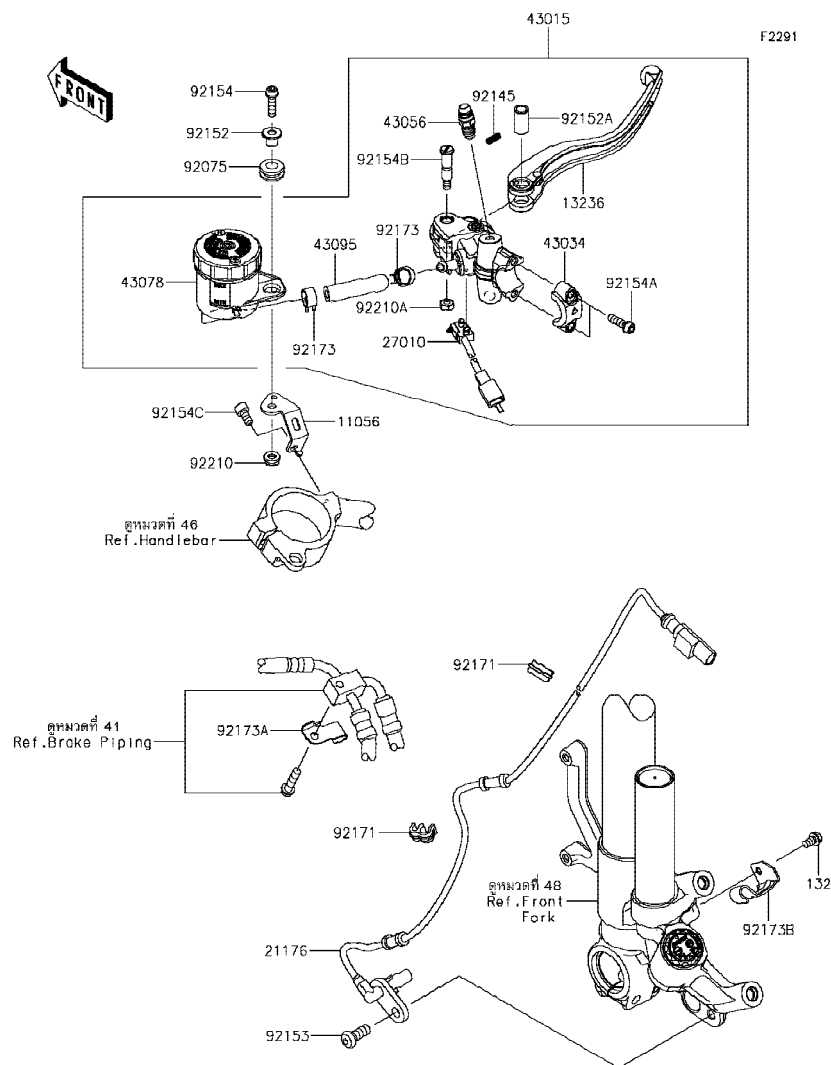

Ref No.	Part No. หมายเลขอะไหล่	Description-English ชื่ออะไหล่-อังกฤษ	Description-Thai ชื่ออะไหล่-ไทย	Quantity-ZX1000			
				'17	'18		
				ZHF	ZJF		
11056	11056-7023	BRACKET,RESERVOIR TANK	ขวยึดกระปุกน้ำมันเบรค	1	1		
13236	13236-0770	LEVER-COMP,BRAKE	ก้านมือเบรค	1	1		
21176	21176-0813	SENSOR,FR WHEEL	ตัววัดล้อหน้า	1	1		
27010	27010-0831	SWITCH,BRAKE	สวิตช์ไฟเบรคหน้า	1	1		
43015	43015-0668	CYLINDER-ASSY-MASTER,FR	แม่ปั้มดีสเบรคหน้า(ชุด)	1	1		
43034	43034-0121	HOLDER-BRAKE	ปะกับแม่ปั้มเบรค	1	1		
43056	43056-0019	BREATHER-BRAKE	สกรูไลล์มเบรค	1	1		
43078	43078-0577	RESERVOIR	กระปุกน้ำมันเบรค	1	1		
43095	43095-0908	HOSE-BRAKE	ท่อน้ำมันเบรค	1	1		
92075	92075-1028	DAMPER	ลูกยาง	1	1		
92145	92145-1683	SPRING	สปริง	1	1		
92152	92152-2110	COLLAR,6X16X10.6	ปลอก 6X16X10.6 มม.	1	1		
92152A	92152-2151	COLLAR,LEVER	ปลอก	1	1		
92153	92153-0912	BOLT,SOCKET,8X20	โบลท์ 8x20 มม.	1	1		
92154	92154-1456	BOLT,SOCKET,6X22	โบลท์ 6X22 มม.	1	1		
92154A	92154-1644	BOLT,SOCKET,6X20	โบลท์ 6X20 มม.	2	2		
92154B	92154-1809	BOLT,LEVER	โบลท์	1	1		
92154C	92154-1978	BOLT,SOCKET,6X12	โบลท์ 6X12 มม.	1	1		
92171	92171-0921	CLAMP	ขวยึด	2	2		
92173	92173-1498	CLAMP,HOSE	คลิปรัดท่อ	2	2		
92173A	92173-1507	CLAMP,UNDER BRACKET	เหล็กคล้อง	1	1		
92173B	92173-1508	CLAMP,FRONT FORK,LH	เหล็กคล้อง	1	1		
92210	92210-0991	NUT,6MM	น็อต 6 มม.	1	1		
92210A	92210-1424	NUT,U	น็อต	1	1		
132	132BA0610	BOLT-FLANGED-SMALL,6X10	โบลท์ 6X10 มม.	1	1		



This catalog covers:

'17-'18 ZX1000 ZHF/ZJF

Chassis-ตัวถัง

GROUP NO.

43

This page covers:

Front Brake-เบรคหน้า

F2292

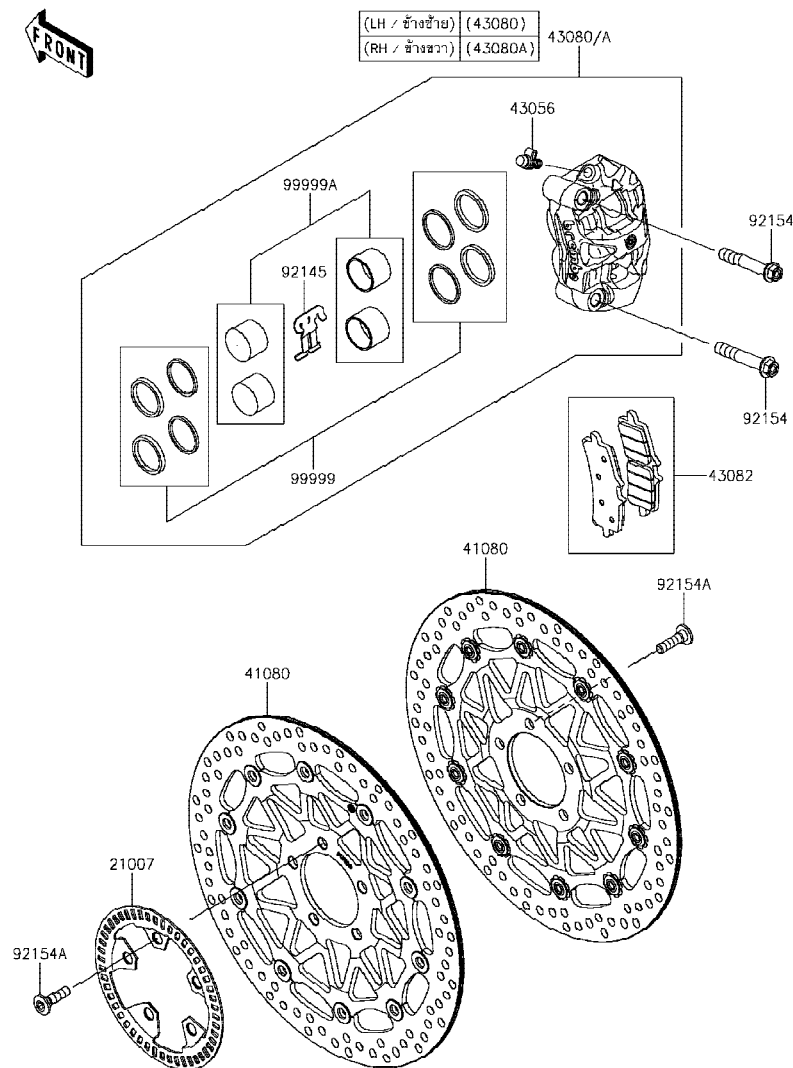

Ref No.	Part No. หมายเลขอะไหล่	Description-English ชื่ออะไหล่-อังกฤษ	Description-Thai ชื่ออะไหล่-ไทย	Quantity-ZX1000			
				'17 ZHF	'18 ZJF		
21007	21007-0651	ROTOR,FR WHEEL	โรเตอร์ล้อหน้า	1	1		
41080	41080-0675-18U	DISC,FR,BLACK+BLK	จานดิสเบรคหน้า	2	2		
43056	43056-0015	BREATHER-BRAKE	สกู๊ปไล่อากาศ	2	2		
43080	43080-0182-51J	CALIPER-SUB-ASSY,FR,LH,GRAY	ก้ามดิสเบรคหน้าซ้าย-สีเทา(ชุด)	1	1		
43080A	43080-0183-51J	CALIPER-SUB-ASSY,FR,RH,GRAY	ก้ามดิสเบรคหน้าขวา-สีเทา(ชุด)	1	1		
43082	43082-0157	PAD-ASSY-BRAKE	ผ้าดิสเบรค	2	2		
92145	92145-1684	SPRING	สปริง	2	2		
92154	92154-1643	BOLT,FLANGED,10X60	โบลท์ 10X60 มม.	4	4		
92154A	92154-1865	BOLT,SOCKET,8X30	โบลท์ 8X30 มม.	10	10		
99999	99999-0557	KIT.,DUST SEAL	ซีตลูกสูบเบรค(ชุด)	2	2		
99999A	99999-0617	KIT.,CALIPER PISTON	ลูกสูบเบรค(ชุด)	2	2		

This catalog covers:

'17-'18 ZX1000 ZHF/ZJF

Chassis-ตัวถัง

GROUP NO.

44

This page covers:

Rear Master Cylinder-แม่ปั้มเบรคหลัง(1/2)

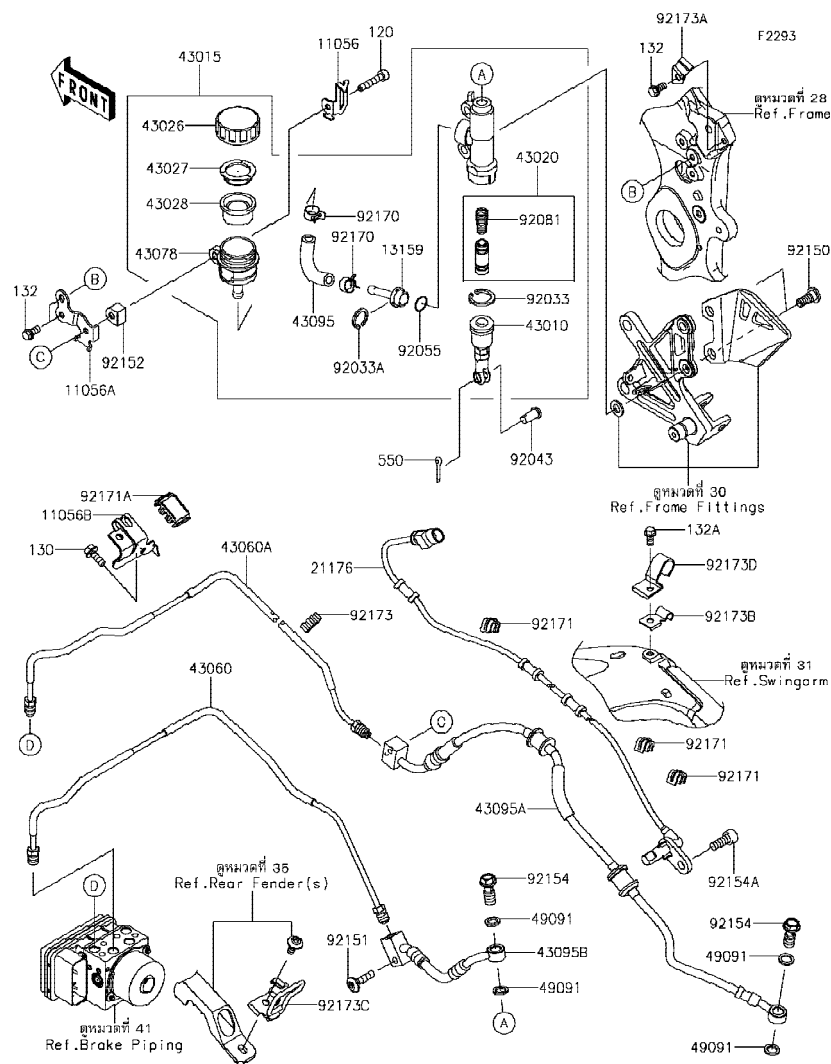

Ref No.	Part No. หมายเลขอะไหล่	Description-English ชื่ออะไหล่-อังกฤษ	Description-Thai ชื่ออะไหล่-ไทย	Quantity-ZX1000			
				'17 ZHF	'18 ZJF		
11056	11056-7024	BRACKET,RESERVOIR TANK CAP	ขายึดฝากระปุกน้ำมันเบรค	1	1		
11056A	11056-7786	BRACKET,RESERVOIR TANK	ขายึดกระปุกน้ำมันเบรค	1	1		
11056B	11056-7960	BRACKET,UPP CROSS	เหล็กค้ำ	1	1		
13159	13159-0009	CONNECTOR	ข้อต่อ	1	1		
21176	21176-0815	SENSOR,RR WHEEL	ตัววัดล้อหลัง	1	1		
43010	43010-0016	ROD-ASSY-BRAKE	ขาต่อแม่ปั้มเบรค	1	1		
43015	43015-0640	CYLINDER-ASSY-MASTER,RR	แม่ปั้มดิสเบรคหลัง(ชุด)	1	1		
43020	43020-1057	PISTON-COMP-BRAKE	ชุดซ่อมลูกสูบปั้ม	1	1		
43026	43026-0009	CAP-BRAKE	ฝาปิดกระปุกน้ำมันเบรค	1	1		
43027	43027-1053	PLATE-DIAPHRAGM	แผ่นรองยางไดอะแฟรม	1	1		
43028	43028-1065	DIAPHRAGM	ไดอะแฟรมกระปุกน้ำมันเบรค	1	1		
43060	43060-0095	PIPE-BRAKE,RR M/CYLINDER-HU	ท่อน้ำมันเบรคหลัง	1	1		
43060A	43060-0328	PIPE-BRAKE,ABS UNIT-SWA BKT	ท่อน้ำมันเบรค	1	1		
43078	43078-0575	RESERVOIR	กระปุกน้ำมันเบรค	1	1		
43095	43095-0585	HOSE-BRAKE,RESERVOIR	ท่อน้ำมันเบรค	1	1		
43095A	43095-0928	HOSE-BRAKE,SWA BKT-RR CAL.	ท่อน้ำมันเบรค	1	1		
43095B	43095-0936	HOSE-BRAKE,RR M/CYL.-SWA BKT	ท่อน้ำมันเบรค	1	1		
49091	49091-0001	WASHER-SEAL,10.1X14.5X1.5	แหวนรอง 10.1X14.5X1.5 มม.	4	4		
92033	92033-0079	RING-SNAP,20.9X24.6X1.2	แหวนล็อก 20.9X24.6X1.2 มม.	1	1		
92033A	92033-1186	RING-SNAP,20.5MM	แหวนล็อก 20.5 มม.	1	1		
92043	92043-0104	PIN,8X17	สลัก 8X17 มม.	1	1		
92055	92055-0741	RING-O,14.8X2.4	โอริง 14.8X2.4 มม.	1	1		
92081	92081-1737	SPRING,MASTER CYLINDER	สปริงลูกสูบเบรค	1	1		
92150	92150-1837	BOLT,SOCKET,8X25	โบลท์ 8X25 มม.	2	2		
92151	92151-1611	BOLT,SOCKET,6X25	โบลท์ 6X25 มม.	1	1		
92152	92152-2188	COLLAR,6.1X16X11.3	ปลอก 6.1X16X11.3 มม.	1	1		
92154	92154-1712	BOLT,BANJO,10X23	โบลท์ 10X23 มม.	2	2		
92154A	92154-1976	BOLT,SOCKET,8X20	โบลท์ 8X20 มม.	1	1		
92170	92170-1091	CLAMP,HOSE	คลิปรัดท่อน้ำมันเบรค	2	2		
92171	92171-0921	CLAMP	ขายึด	3	3		

This catalog covers:

'17-'18 ZX1000 ZHF/ZJF

Chassis-ตัวถัง

GROUP NO.

44

This page covers:

Rear Master Cylinder-แม่ปั้มเบรคหลัง(2/2)

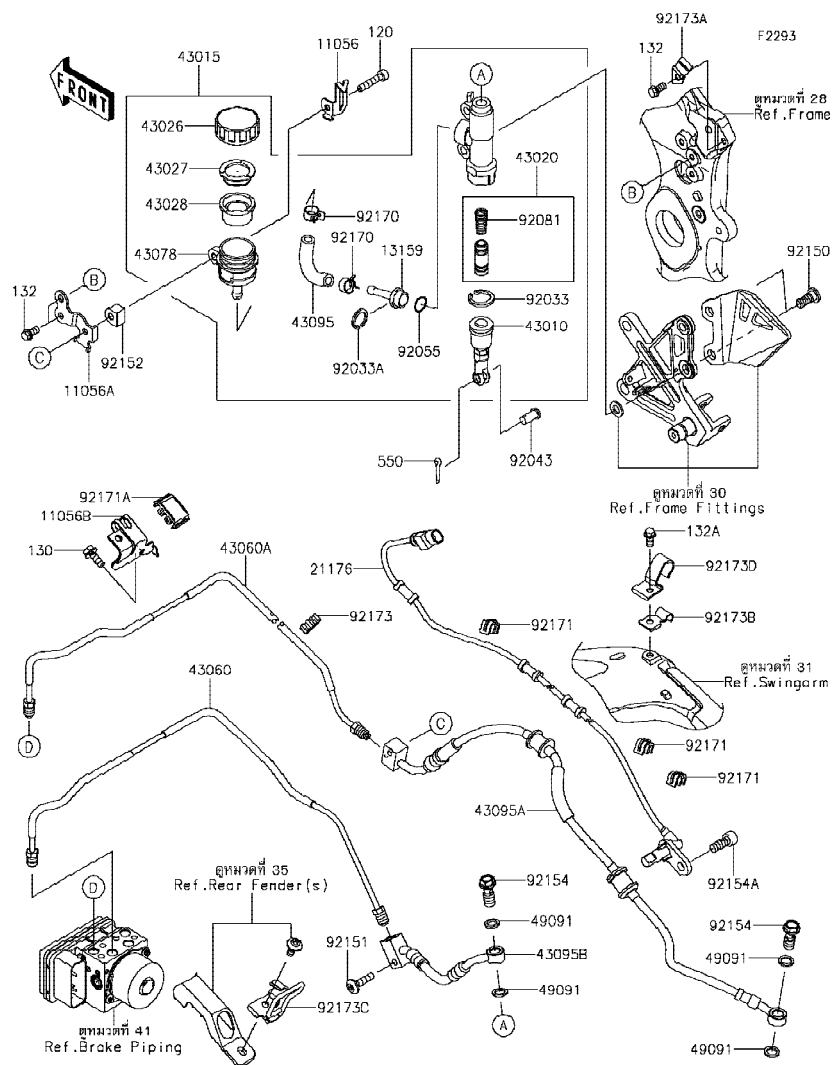

Ref No.	Part No. หมายเลขอะไหล่	Description-English ชื่ออะไหล่-อังกฤษ	Description-Thai ชื่ออะไหล่-ไทย	Quantity-ZX1000			
				'17	'18		
				ZHF	ZJF		
92171A	92171-1731	CLAMP	ขายึด	1	1		
92173	92173-0181	CLAMP	ขายึด	1	1		
92173A	92173-1516	CLAMP,MAIN FRAME,RR	เหล็กคล้อง	1	1		
92173B	92173-1517	CLAMP,SWING ARM,MID	เหล็กคล้อง	1	1		
92173C	92173-1518	CLAMP,SWING ARM,RR	เหล็กคล้อง	1	1		
92173D	92173-1520	CLAMP,SWING ARM,MID	เหล็กคล้อง	1	1		
120	120CC0635	BOLT-SOCKET,6X35	โบลท์ 6X35 มม.	1	1		
130	130BA0616	BOLT-FLANGED,6X16	โบลท์ 6X16 มม.	1	1		
132	132BA0612	BOLT-FLANGED-SMALL,6X12	โบลท์ 6X12 มม.	3	3		
132A	132BB0612	BOLT-FLANGED-SMALL,6X12	โบลท์ 6X12 มม.	1	1		
550	550AA2015	PIN-COTTER,2.0X15	พินล๊อค 2.0X15 มม.	1	1		

This catalog covers:

'17~'18 ZX1000 ZHF/ZJF

Chassis-ตัวถัง

GROUP NO.

45

This page covers:

Rear Brake-เบรคหลัง

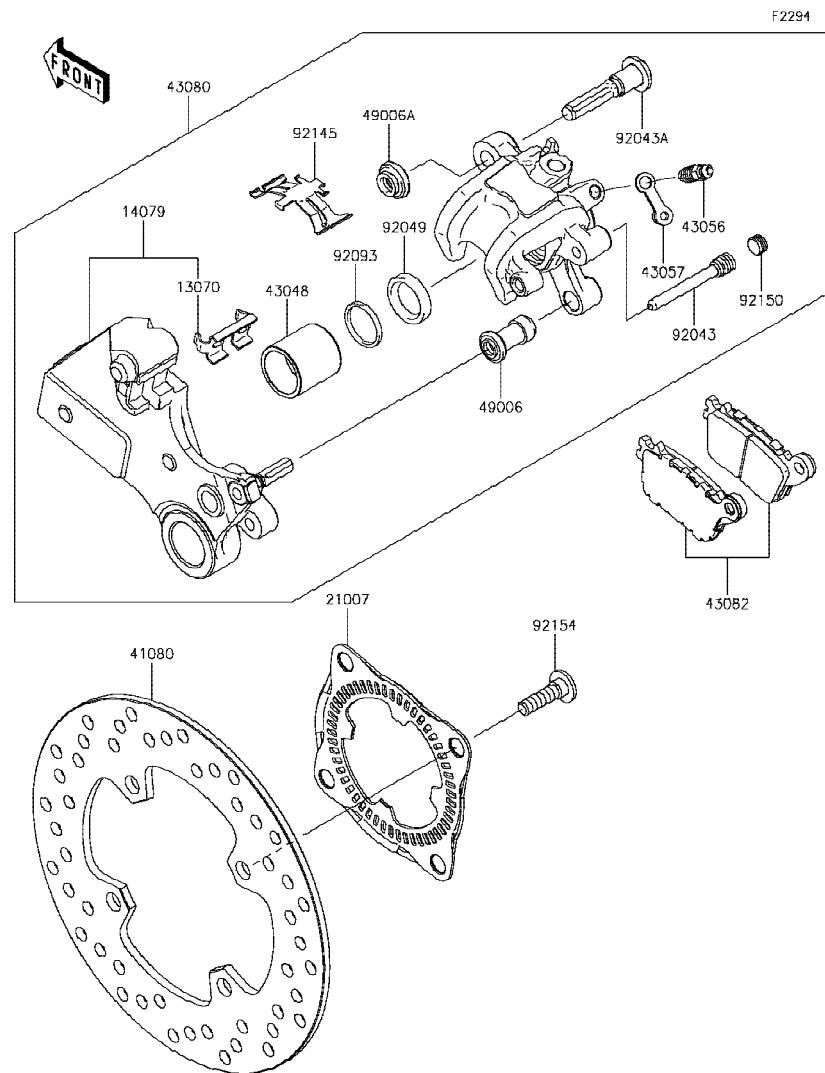

Ref No.	Part No. หมายเลขอะไหล่	Description-English ชื่ออะไหล่-อังกฤษ	Description-Thai ชื่ออะไหล่-ไทย	Quantity-ZX1000			
				'17 ZHF	'18 ZJF		
13070	13070-0126	GUIDE	รางบังคับ	1	1		
14079	14079-0074	HOLDER-ASSY	ขวยึดก้ามตีสเบรค	1	1		
21007	21007-0167	ROTOR,RR WHEEL	โรเตอร์สัณฐาน	1	1		
41080	41080-0662	DISC,RR	จานตีสเบรคหลัง	1	1		
43048	43048-0018	PISTON-CALIPER	ลูกสูบก้ามเบรค	1	1		
43056	43056-1055	BREATHER	สกรูล้ออากาศ	1	1		
43057	43057-1001	CAP-BREATHER	ยางปิดสกรูล้ออากาศ	1	1		
43080	43080-0097-DJ	CALIPER-SUB-ASSY,RR,BLACK	ก้ามตีสเบรคหลัง-สีดำ(ชุด)	1	1		
43082	43082-0115	PAD-ASSY-BRAKE	ผ้าตีสเบรค	1	1		
49006	49006-1088	BOOT,CALIPER	ยางกันฝุ่นสลักก้ามเบรค	1	1		
49006A	49006-1242	BOOT,CALIPER	ยางกันฝุ่นสลักก้ามเบรค	1	1		
92043	92043-0106	PIN,PAD	สลัก	1	1		
92043A	92043-1508	PIN	สลัก	1	1		
92049	92049-1331	SEAL-OIL,PISTON	ซีล	1	1		
92093	92093-1272	SEAL,PISTON	ซีลลูกสูบเบรค	1	1		
92145	92145-0810	SPRING	สปริง	1	1		
92150	92150-1692	BOLT,PLUG	โบลท์	1	1		
92154	92154-1865	BOLT,SOCKET,8X30	โบลท์ 8X30 มม.	4	4		

This catalog covers:

'17-'18 ZX1000 ZHF/ZJF

Chassis-ตัวถัง

GROUP NO.

46

This page covers:

Handlebar-แฮนด์บาร์

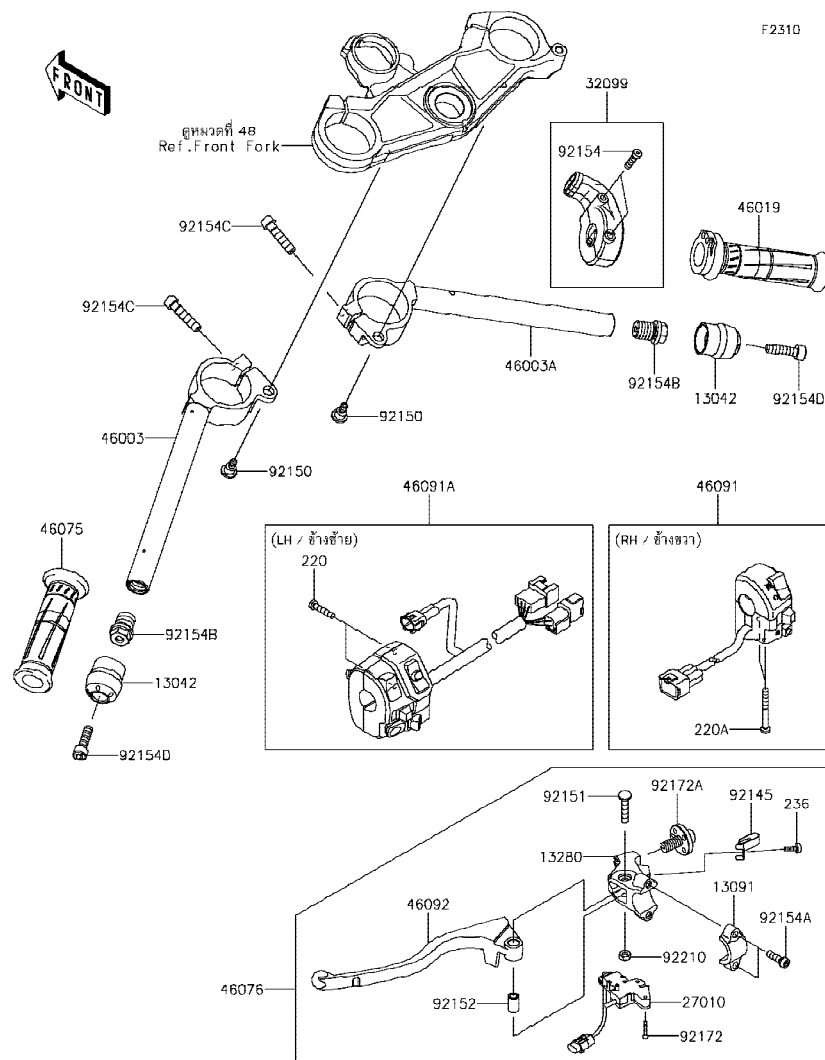

Ref No.	Part No. หมายเลขอะไหล่	Description-English ชื่ออะไหล่-อังกฤษ	Description-Thai ชื่ออะไหล่-ไทย	Quantity-ZX1000			
				'17	'18		
				ZHF	ZJF		
13042	13042-5009	WEIGHT,HANDLE	น้ำหนักถ่วงแฮนด์	2	2		
13091	13091-1624	HOLDER,CLUTCH LEVER	ปะกับล้อยักขาขี่ก้านบีบคลัทช์	1	1		
13280	13280-1160	HOLDER,CLUTCH LEVER	ขาขี่ก้านบีบคลัทช์	1	1		
27010	27010-0827	SWITCH,CLUTCH	สวิทช์คลัทช์	1	1		
32099	32099-0766	CASE,THROTTLE	ปะกับเร่ง	1	1		
46003	46003-0657	HANDLE,LH	แฮนด์-ข้างซ้าย	1	1		
46003A	46003-0658	HANDLE,RH	แฮนด์-ข้างขวา	1	1		
46019	46019-0020	GRIP-ASSY,THROTTLE	ปลอกมือเร่ง(ชุด)	1	1		
46075	46075-0068	GRIP,LH	ยางปลอกมือ-ข้างซ้าย	1	1		
46076	46076-0117	LEVER-ASSY-GRIP,CLUTCH	ก้านบีบคลัทช์(ชุด)	1	1		
46091	46091-0322	HOUSING-ASSY-CONTROL,RH	สวิทช์แฮนด์-ข้างขวา(ชุด)	1	1		
46091A	46091-0323	HOUSING-ASSY-CONTROL,LH	สวิทช์แฮนด์-ข้างซ้าย(ชุด)	1	1		
46092	46092-0565	LEVER-GRIP	ก้านบีบคลัทช์	1	1		
92145	92145-1286	SPRING	สปริง	1	1		
92150	92150-1090	BOLT,6MM	โบลท์ 6 มม.	2	2		
92151	92151-1523	BOLT	โบลท์	1	1		
92152	92152-0103	COLLAR	ปลอก	1	1		
92154	92154-1530	BOLT,SOCKET,5X35	โบลท์ 5X35 มม.	2	2		
92154A	92154-1644	BOLT,SOCKET,6X20	โบลท์ 6X20 มม.	2	2		
92154B	92154-1902	BOLT,17X18	โบลท์ 17X18 มม.	2	2		
92154C	92154-1969	BOLT,SOCKET,8X35	โบลท์ 8X35 มม.	2	2		
92154D	92154-1970	BOLT,SOCKET,8X30	โบลท์ 8X30 มม.	2	2		
92172	92172-0183	SCREW,3X16	สกรู 3X16 มม.	2	2		
92172A	92172-1060	SCREW,ADJUST NUT	สกรูปรับสาย	1	1		
92210	92210-0006	NUT,LOCK,6MM	น็อตล็อก 6 มม.	1	1		
220	220AB0525	SCREW-PAN-CROS,5X25	สกรู 5X25 มม.	2	2		
220A	220C0545	SCREW-PAN-CROS,5X45	สกรู 5X45 มม.	2	2		
236	236AB0410	SCREW-PAN-WSP-CROS,4X10	สกรู 4x10 มม.	1	1		

'17~'18 ZX1000 ZHF/ZJF

Chassis-ตัวถัง

47

Steering Damper-ไส้คคค

F2313

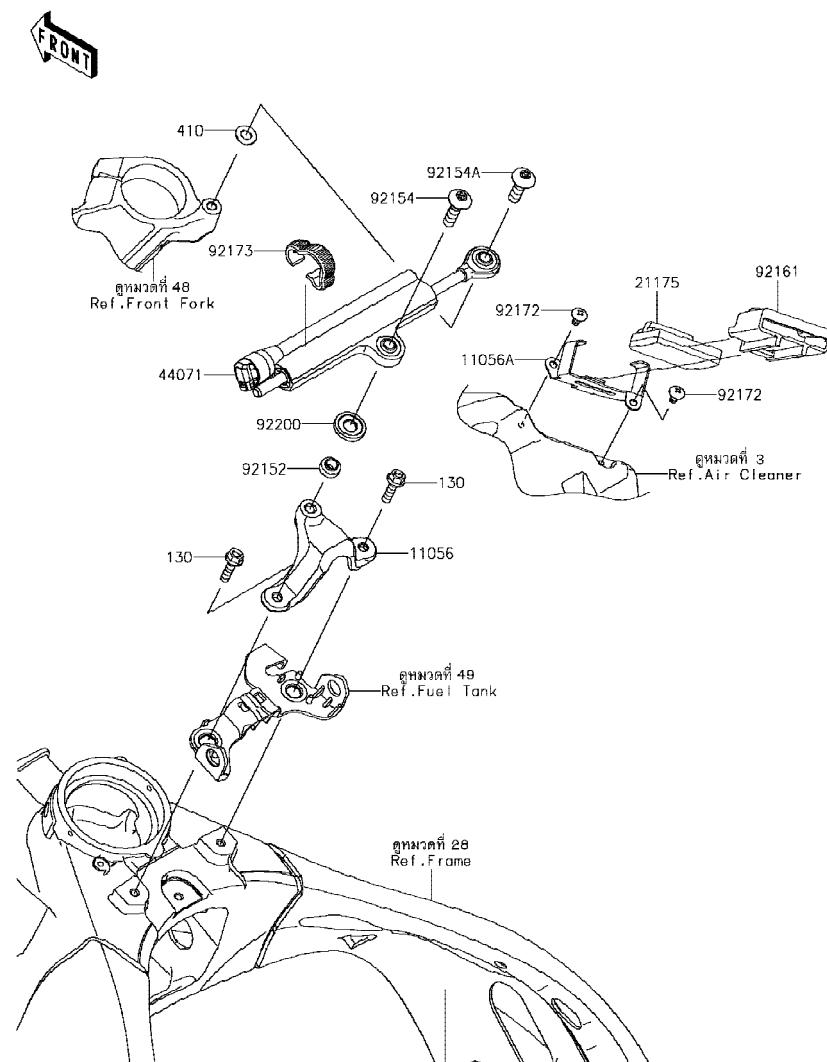

Ref No.	Part No. หมายเลขอะไหล่	Description-English ชื่ออะไหล่-อังกฤษ	Description-Thai ชื่ออะไหล่-ไทย	Quantity-ZX1000			
				'17 ZF	'18 ZF		
11056	11056-0173	BRACKET,STEERING DAMPER	ขายึดใช้คั่นสับดัด	1	1		
11056A	11056-7685	BRACKET,ECU	ขายึดกล่องควบคุม	1	1		
21175	21175-1155	CONTROL UNIT-ELECTRONIC,OHLIN	ตัวควบคุมอิเล็กทรอนิกส์	1	1		
44071	44071-0857	DAMPER-ASSY	ใช้คั่นสับดัด	1	1		
92152	92152-2146	COLLAR,8X10X7.3	ปลอก 8X10X7.3 มม.	1	1		
92154	92154-1801	BOLT,TORX,8X30	โบลท์ 8X30 มม.	1	1		
92154A	92154-1897	BOLT,TORX,8X26	โบลท์ 8X26 มม.	1	1		
92161	92161-1729	DAMPER,ECU	ยางสวมกล่องควบคุม	1	1		
92172	92172-0262	SCREW,TAPPING,5X10	สกรู 5X10 มม.	2	2		
92173	92173-1023	CLAMP	คลิปรัด	1	1		
92200	92200-0293	WASHER	แหวนรอง	1	1		
130	130BA0620	BOLT-FLANGED,6X20	โบลท์ 6X20 มม.	2	2		
410	410AA0800	WASHER-PLAIN-SMALL,8MM	แหวนรอง 8 มม.	1	1		

This catalog covers:

'17-'18 ZX1000 ZHF/ZJF

Chassis-ตัวถัง

GROUP NO.

48

This page covers:

Front Fork-ใช้คัพหน้า

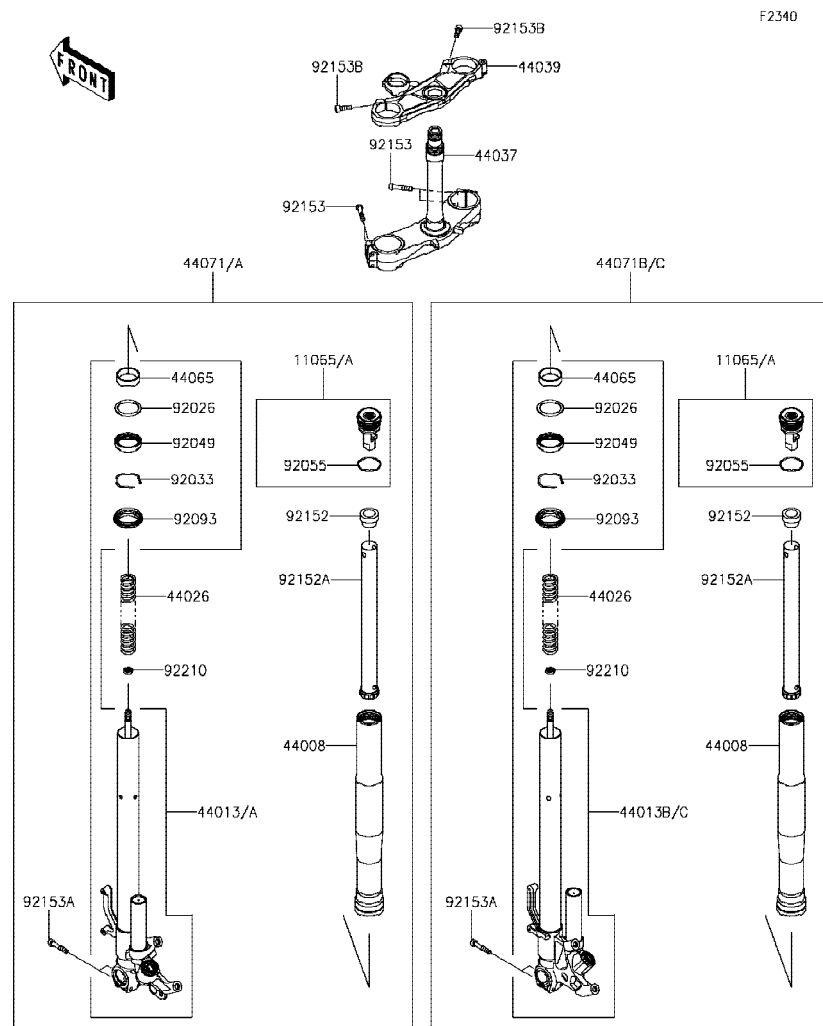

Ref No.	Part No. หมายเลขอะไหล่	Description-English ชื่ออะไหล่-อังกฤษ	Description-Thai ชื่ออะไหล่-ไทย	Quantity-ZX1000			
				'17	'18		
				ZHF	ZJF		
11065	11065-0958-10B	CAP,P.RED	ฝาปิดแกนใช้ค-สีแดง	2			
11065A	11065-0958-50Y	CAP,G.B.GREEN	ฝาปิดแกนใช้ค-สีเขียว		2		
44008	44008-0082-499	PIPE-FORK OUTER,BLACK	กระบอกใช้ค-สีดำ	2	2		
44013	44013-0311-499	PIPE-FORK INNER,LH,BLACK	แกนใช้คอัพหน้าข้างซ้าย-สีดำ	1			
44013A	44013-0311-59S	PIPE-FORK INNER,LH,BLACK	แกนใช้คอัพหน้าข้างซ้าย-สีดำ		1		
44013B	44013-0312-499	PIPE-FORK INNER,RH,BLACK	แกนใช้คอัพหน้าข้างขวา-สีดำ	1			
44013C	44013-0312-59S	PIPE-FORK INNER,RH,BLACK	แกนใช้คอัพหน้าข้างขวา-สีดำ		1		
44026	44026-0214	SPRING-FRONT FORK,10.75N/MM	สปริงใช้คอัพหน้า	2	2		
44037	44037-0159	HOLDER-FORK UNDER	แผงคกลาง	1	1		
44039	44039-0164	HOLDER-FORK UPPER	แผงคบน	1	1		
44065	44065-0026	BUSHING-FRONT FORK	บุชใช้คอัพหน้า	2	2		
44071	44071-1276-58S	DAMPER-ASSY,FORK,LH,BLACK	ใช้คอัพหน้าข้างซ้าย-สีดำ(ชุด)	1			
44071A	44071-1276-59R	DAMPER-ASSY,FORK,LH,BLACK	ใช้คอัพหน้าข้างซ้าย-สีดำ(ชุด)		1		
44071B	44071-1277-58S	DAMPER-ASSY,FORK,RH,BLACK	ใช้คอัพหน้าข้างขวา-สีดำ(ชุด)	1			
44071C	44071-1277-59R	DAMPER-ASSY,FORK,RH,BLACK	ใช้คอัพหน้าข้างขวา-สีดำ(ชุด)		1		
92026	92026-0165	SPACER	แหวนรอง	2	2		
92033	92033-1222	RING-SNAP	แหวนรอง	2	2		
92049	92049-0064	SEAL-OIL	ซีลใช้คอัพหน้า	2	2		
92055	92055-1497	RING-O,FORK CAP	โอริง	2	2		
92093	92093-0042	SEAL,DUST	ยางกันฝุ่นซีลใช้ค	2	2		
92152	92152-2238	COLLAR	ปลอกทรง	2	2		
92152A	92152-2239	COLLAR	ปลอกทรง	2	2		
92153	92153-0853	BOLT	โบลท์	4	4		
92153A	92153-0854	BOLT,SOCKET,8X35	โบลท์ 8X35 มม.	4	4		
92153B	92153-1625	BOLT,SOCKET,8X25	โบลท์ 8X25 มม.	2	2		
92210	92210-1506	NUT	น็อต	2	2		

'17~'18 ZX1000 ZHF/ZJF

Chassis-ตัวถัง

49

Fuel Tank-ถังน้ำมัน(1/2)

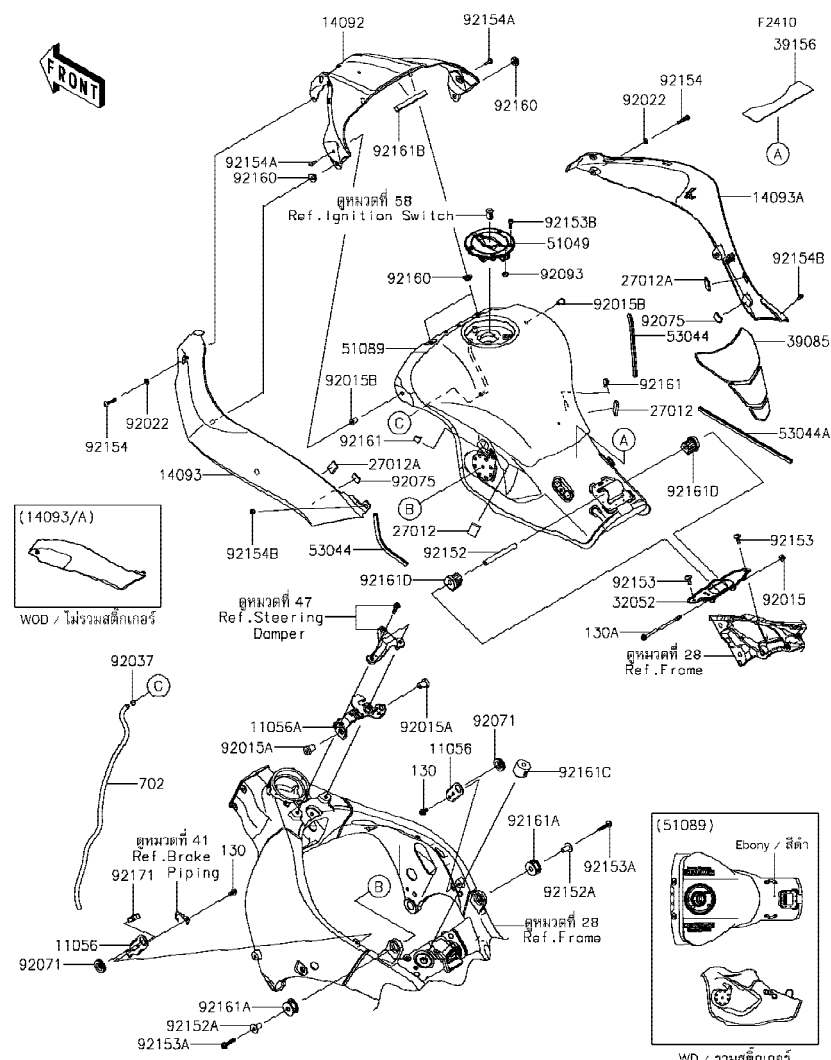

Ref No.	Part No. หมายเลขอะไหล่	Description-English ชื่ออะไหล่-อังกฤษ	Description-Thai ชื่ออะไหล่-ไทย	Quantity-ZX1000			
				'17	'18		
				ZHF	ZJF		
11056	11056-0242	BRACKET,TANK COVER,SIDE	ขายึดฝาครอบถังน้ำมัน-ด้านข้าง	2	2		
11056A	11056-7782	BRACKET,TANK COVER,FR	ขายึดฝาครอบถังน้ำมัน-ด้านหน้า	1	1		
14092	14092-0786-45L	COVER,TANK,CNT,F.EBONY	ฝาครอบถังน้ำมัน-สีดำ	1	1		
14093	14093-0680-45L	COVER,TANK,LH,F.EBONY	ฝาครอบถังน้ำมันข้างซ้าย-สีดำ	1	1		
14093A	14093-0681-45L	COVER,TANK,RH,F.EBONY	ฝาครอบถังน้ำมันข้างขวา-สีดำ	1	1		
27012	27012-0170	HOOK	แผ่นยึด	2	2		
27012A	27012-0171	HOOK	แผ่นยึด	2	2		
32052	32052-0154	BRACKET-TANK	ขายึดถังน้ำมัน	1	1		
39085	39085-0054	PAD-TANK	แผ่นกันรอยถังน้ำมัน	1	1		
39156	39156-0745	PAD,40X180X1.0	แผ่นรอง	1	1		
51049	51049-0721	CAP-TANK	ฝาดังน้ำมัน	1	1		
51089	51089-5421-45L	TANK-COMP-FUEL,F.EBONY	ถังน้ำมัน-สีดำ	1	1		
53044	53044-1276	TRIM,L=157	ขอบยาง L=157 มม.	2	2		
53044A	53044-1296	TRIM	ขอบกัน	1	1		
92015	92015-1367	NUT,FLANGED,6MM	น็อต 6 มม.	1	1		
92015A	92015-1692	NUT,RUBBER,6MM	น็อต 6 มม.	2	2		
92015B	92015-1757	NUT,WELL,5MM	น็อต 5 มม.	2	2		
92022	92022-183	WASHER,6.2X11X1.5	แหวนรอง 6.2X1.5 มม.	2	2		
92037	92037-010	CLAMP,TUBE	คลิปรัดท่อยาง	1	1		
92071	92071-1043	GROMMET	ลูกยาง	2	2		
92075	92075-1982	DAMPER,IGNITION	ยางรอง	2	2		
92093	92093-1030	SEAL,FUEL TANK CAP	ซีลรองสกรูฝาดังน้ำมัน	1	1		
92152	92152-1182	COLLAR,6.8X10X60	ปลอกทรง 6.8X10X60 มม.	1	1		
92152A	92152-2200	COLLAR,6.8X10X20.1	ปลอกทรง 6.8X10X20.1 มม.	2	2		
92153	92153-1526	BOLT,SOCKET,6X16	โบลท์ 6X16 มม.	2	2		
92153A	92153-1580	BOLT,FLANGED,6X28	โบลท์ 6X28 มม.	2	2		
92153B	92153-1616	BOLT,SOCKET,5X16	โบลท์ 5X16 มม.	3	3		
92154	92154-0206	BOLT,SOCKET,6X30	โบลท์ 6X30 มม.	2	2		
92154A	92154-0209	BOLT,SOCKET,5X16	โบลท์ 5X16 มม.	2	2		
92154B	92154-0211	BOLT,SOCKET,5X10	โบลท์ 5X10 มม.	2	2		



This catalog covers:

'17-'18 ZX1000 ZHF/ZJF

Chassis-ตัวถัง

GROUP NO.

49

This page covers:

Fuel Tank-ถังน้ำมัน(2/2)

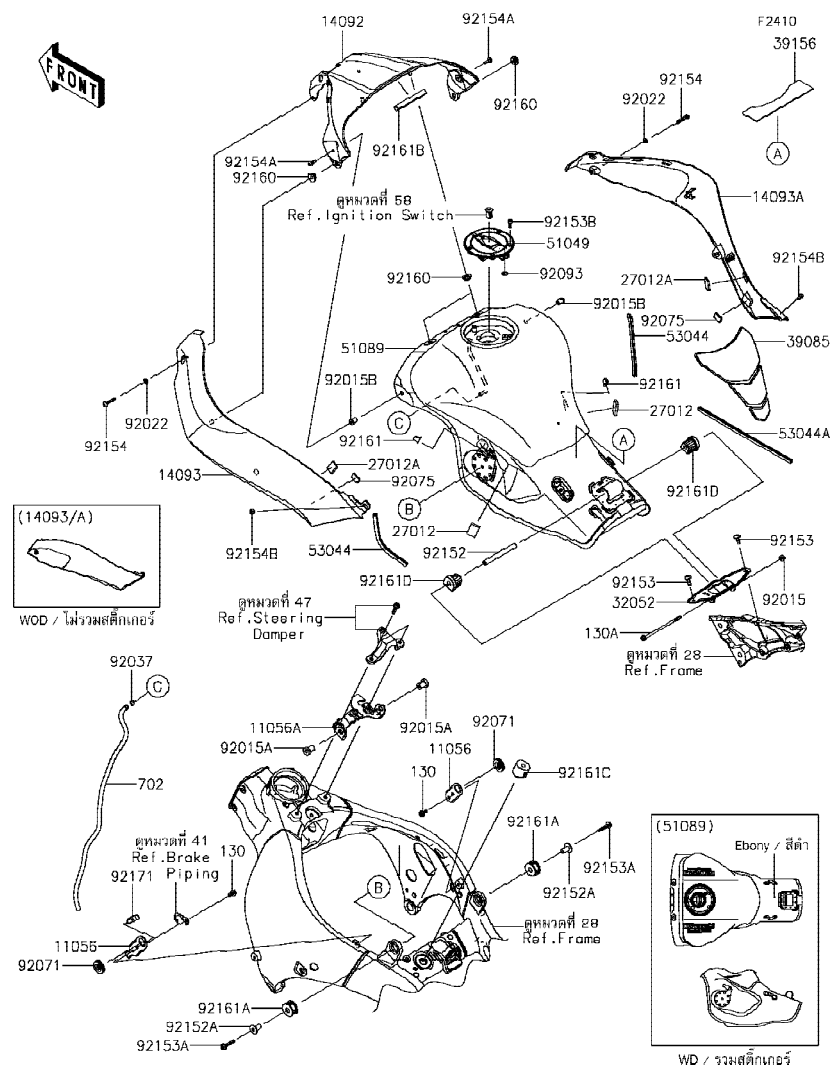

Ref No.	Part No. หมายเลขอะไหล่	Description-English ชื่ออะไหล่-อังกฤษ	Description-Thai ชื่ออะไหล่-ไทย	Quantity-ZX1000			
				'17 ZHF	'18 ZJF		
92160	92160-1613	DAMPER	ยางรอง	4	4		
92161	92161-0365	DAMPER	ยางรอง	2	2		
92161A	92161-0869	DAMPER,10X30X16	ยางรอง	2	2		
92161B	92161-0963	DAMPER,10X90X10	ยางรอง	1	1		
92161C	92161-1116	DAMPER	ยางรอง	1	1		
92161D	92161-1330	DAMPER,FUEL TANK,RR	ยางรองถังน้ำมัน-ตัวหลัง	2	2		
92171	92171-0782	CLAMP	คลิป締ค	1	1		
130	130BA0612	BOLT-FLANGED,6X12	โบลท์ 6X12 มม.	2	2		
130A	130BA0675	BOLT-FLANGED,6X75	โบลท์ 6X75 มม.	1	1		
702	702A06660	TUBE-RUBBER,6X9X660	ท่อ	1	1		

This catalog covers:

'17~'18 ZX1000 ZHF/ZJF

Chassis-ตัวถัง

GROUP NO.

50

This page covers:

Seat-เบาะนั่ง

F2510

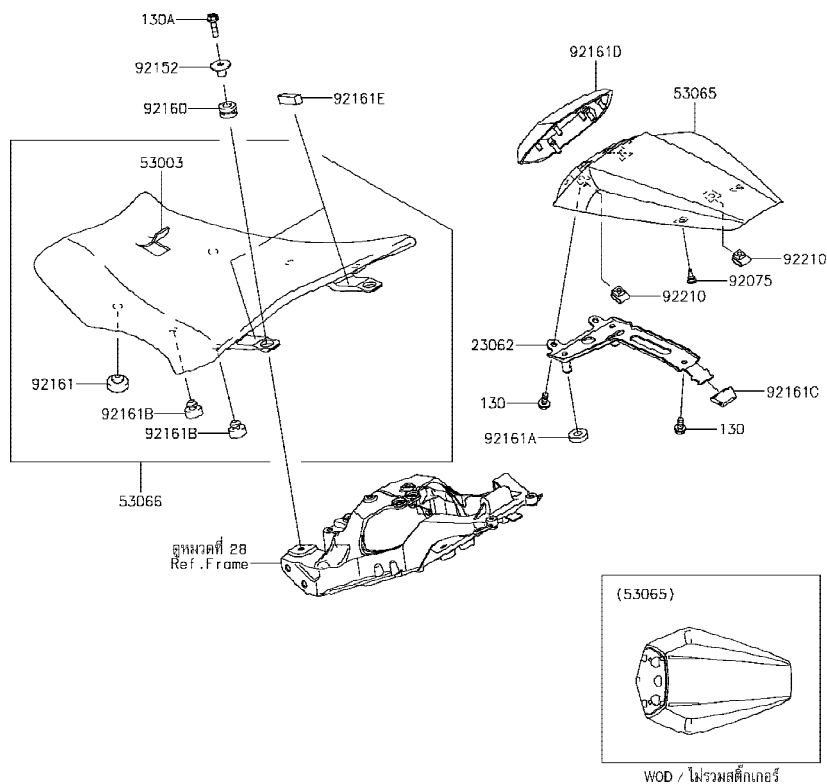

Ref No.	Part No. หมายเลขอะไหล่	Description-English ชื่ออะไหล่-อังกฤษ	Description-Thai ชื่ออะไหล่-ไทย	Quantity-ZX1000			
				'17 ZHF	'18 ZJF		
23062	23062-0861	BRACKET-COMP	ขายึด	1	1		
53003	53003-0209-MA	LEATHER,FR SEAT,BLACK	แผ่นหนังหุ้มเบาะตอนหน้า-สีดำ	1	1		
53065	53065-0038-45L	COVER SEAT,F.EBONY	ผ้าครอบเบาะ-สีดำ	1	1		
53066	53066-0601-MA	SEAT-ASSY,FR,BLACK	เบาะนั่งตอนหน้า-สีดำ	1	1		
92075	92075-1808	DAMPER,6X10X15	ยางรอง	2	2		
92152	92152-0365	COLLAR	ปลอกกรอง	2	2		
92160	92160-1167	DAMPER,10X20X12	ลูกยาง	2	2		
92161	92161-0095	DAMPER,SEAT,10X25X8	ลูกยาง	2	2		
92161A	92161-0174	DAMPER	ยางรอง	2	2		
92161B	92161-0223	DAMPER,8X20X8	ลูกยาง	4	4		
92161C	92161-0629	DAMPER	ยางรอง	1	1		
92161D	92161-1812	DAMPER,SEAT PAD	ยางรอง	1	1		
92161E	92161-1835	DAMPER,10X30X10	ยางรอง	2	2		
92210	92210-0277	NUT,6MM	น็อต 6 มม.	3	3		
130	130BA0614	BOLT-FLANGED,6X14	โบลท์ 6X14 มม.	3	3		
130A	130BA0622	BOLT-FLANGED,6X22	โบลท์ 6X22 มม.	2	2		

This catalog covers:

'17~'18 ZX1000 ZHF/ZJF

Chassis-ตัวถัง

GROUP NO.

51

This page covers:

Meter(s)-มิเตอร์



F25.30

Ref No.	Part No. หมายเลขอะไหล่	Description-English ชื่ออะไหล่-อังกฤษ	Description-Thai ชื่ออะไหล่-ไทย	Quantity-ZX1000			
				'17 ZHF	'18 ZJF		
25031	25031-0747	METER-ASSY,COMBINATION	มิเตอร์(ชุด)	1	1		
92075	92075-1808	DAMPER,6X10X15	ยางรอง	1	1		
92160	92160-1167	DAMPER,10X20X12	ลูกยาง	3	3		
92172	92172-0441	SCREW,TAPPING,WP,5X14	สกรู 5X14 มม.	3	3		

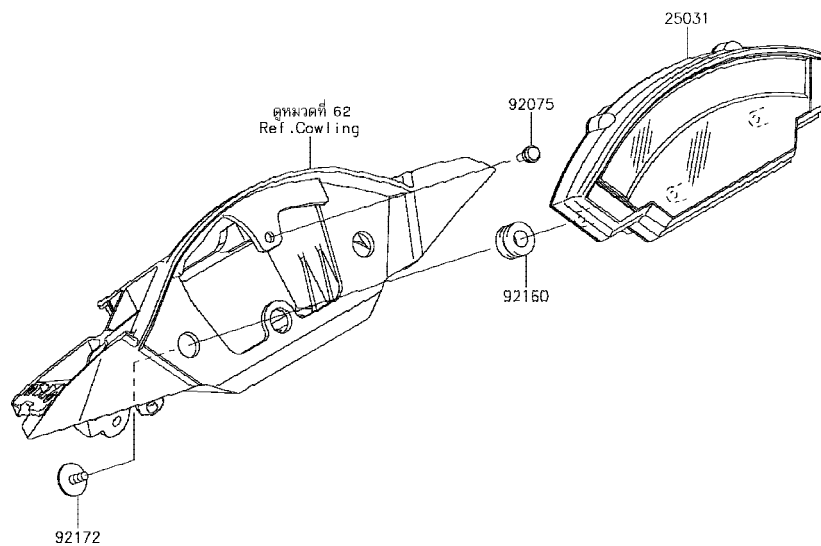

This catalog covers:  
'17~'18 ZX1000 ZHF/ZJF

Chassis-ตัวถัง

GROUP NO.  
52

This page covers:  
Cables-สายต่างๆ

F2540

Ref No.	Part No. หมายเลขอะไหล่	Description-English ชื่ออะไหล่-อังกฤษ	Description-Thai ชื่ออะไหล่-ไทย	Quantity-ZX1000			
				'17	'18		
				ZHF	ZJF		
54010	54010-0609	CABLE,SEAT LOCK	สายล็อคเบาะ	1	1		
54011	54011-0612	CABLE-CLUTCH	สายคลัทช์	1	1		
54012	54012-0631	CABLE-THROTTLE	สายเร่ง	1	1		

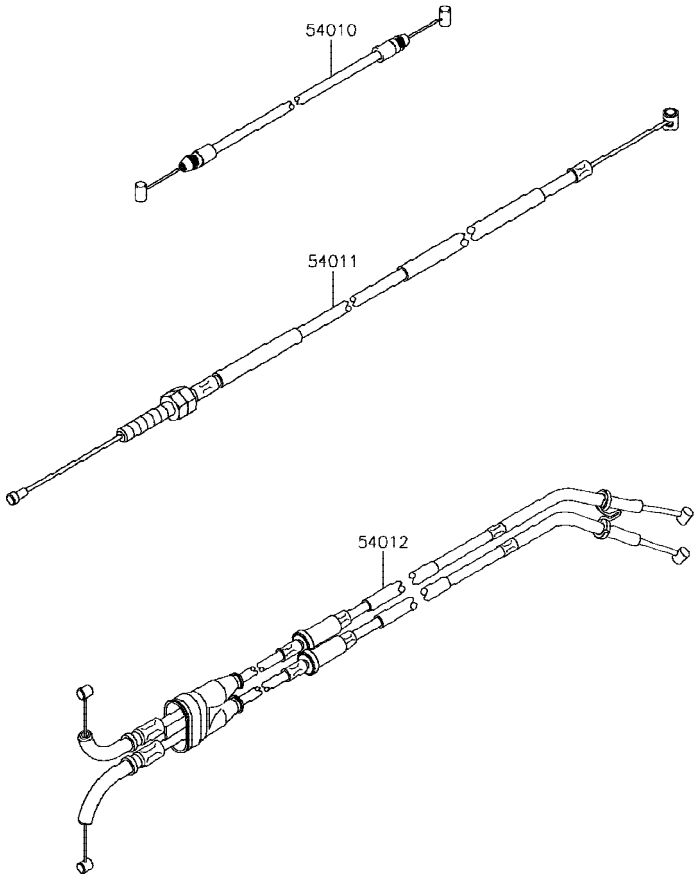

This catalog covers:

'17-'18 ZX1000 ZHF/ZJF

Chassis-ตัวถัง

GROUP NO.

53

This page covers:

Side Covers/Chain Cover-ฝาครอบข้าง/บังโซ่

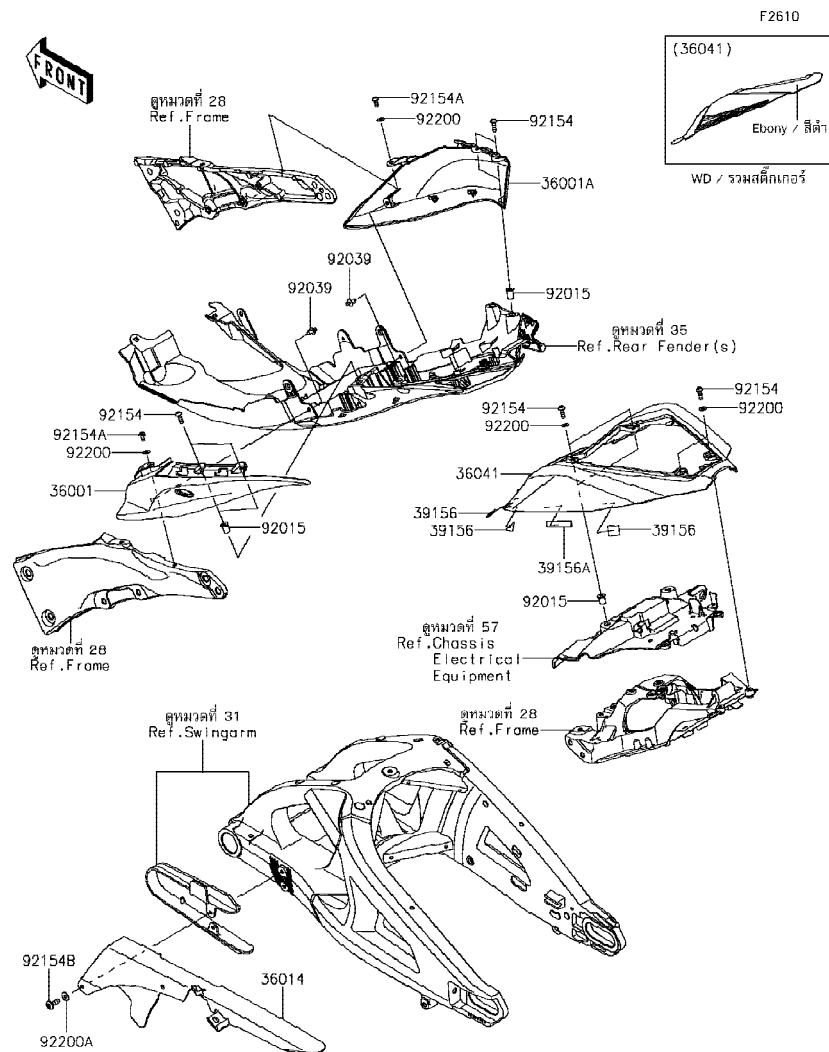

Ref No.	Part No. หมายเลขอะไหล่	Description-English ชื่ออะไหล่-อังกฤษ	Description-Thai ชื่ออะไหล่-ไทย	Quantity-ZX1000			
				'17 ZHF	'18 ZJF		
36001	36001-0640-45L	COVER-SIDE,TAIL,LH,F.EBONY	ฝาครอบท้ายข้างซ้าย-สีดำ	1	1		
36001A	36001-0641-45L	COVER-SIDE,TAIL,RH,F.EBONY	ฝาครอบท้ายข้างขวา-สีดำ	1	1		
36014	36014-0062	CASE-CHAIN	บังโซ่	1	1		
36041	36041-5116-45L	COVER-TAIL,F.EBONY	ฝาครอบท้าย-สีดำ	1	1		
39156	39156-1784	PAD,15X20X0.2	แผ่นรอง	6	6		
39156A	39156-1924	PAD,10X50X2	แผ่นรอง	2	2		
92015	92015-1757	NUT,WELL,5MM	น็อต 5 มม.	6	6		
92039	92039-0068	RIVET	หมุดย้ำ	2	2		
92154	92154-0209	BOLT,SOCKET,5X16	โบลท์ 5X16 มม.	8	8		
92154A	92154-0211	BOLT,SOCKET,5X10	โบลท์ 5X10 มม.	2	2		
92154B	92154-1694	BOLT,SOCKET,6X18	โบลท์ 6X18 มม.	1	1		
92200	92200-0006	WASHER,NYLONE,5.3X11.5X0.5	แหวนรอง 5.3X11.5X0.5 มม.	6	6		
92200A	92200-1762	WASHER,6.2X15X1.2	แหวนรอง 6.2X15X1.2 มม.	1	1		

This catalog covers:

'17-'18 ZX1000 ZHF/ZJF

Chassis-ตัวถัง

GROUP NO.

54

This page covers:

Headlight(s)-ไฟหน้า

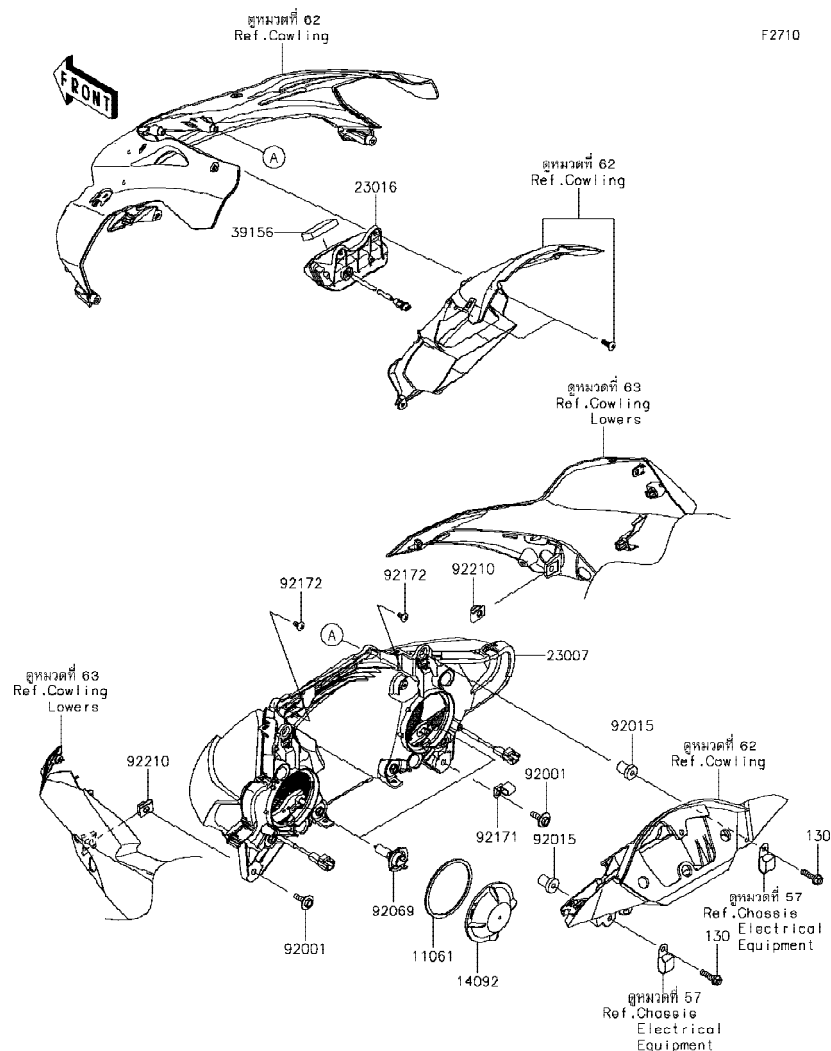

Ref No.	Part No. หมายเลขอะไหล่	Description-English ชื่ออะไหล่-อังกฤษ	Description-Thai ชื่ออะไหล่-ไทย	Quantity-ZX1000			
				'17	'18		
				ZHF	ZJF		
11061	11061-0746	GASKET	ปะเก็น	2	2		
14092	14092-0793	COVER,HEAD LAMP	ฝาปิดหลอดไฟหน้า	2	2		
23007	23007-0203	LENS-COMP	เลนส์ไฟหน้า	1	1		
23016	23016-0045	LAMP-ASSY,POSITION LAMP	ชุดไฟหรี่	1	1		
39156	39156-2113	PAD,45X24X8	แผ่นรอง	1	1		
92001	92001-1774	BOLT,UPSET-WP,6X22	โบลท์ 6X22 มม.	2	2		
92015	92015-1692	NUT,RUBBER,6MM	น็อต 6 มม.	2	2		
92069	92069-0053	BULB,12V 55W,H7	หลอดไฟ 12V 55W,H7	2	2		
92171	92171-0926	CLAMP	เหล็กคล้อง	1	1		
92172	92172-0335	SCREW,TAPPING,5X10	สกรู 5X10 มม.	2	2		
92210	92210-0130	NUT	น็อต	2	2		
130	130BB0625	BOLT-FLANGED,6X25	โบลท์ 6X25 มม.	2	2		

This catalog covers:

'17~'18 ZX1000 ZHF/ZJF

Chassis-ตัวถัง

GROUP NO.

55

This page covers:

Taillight(s)-ไฟท้าย

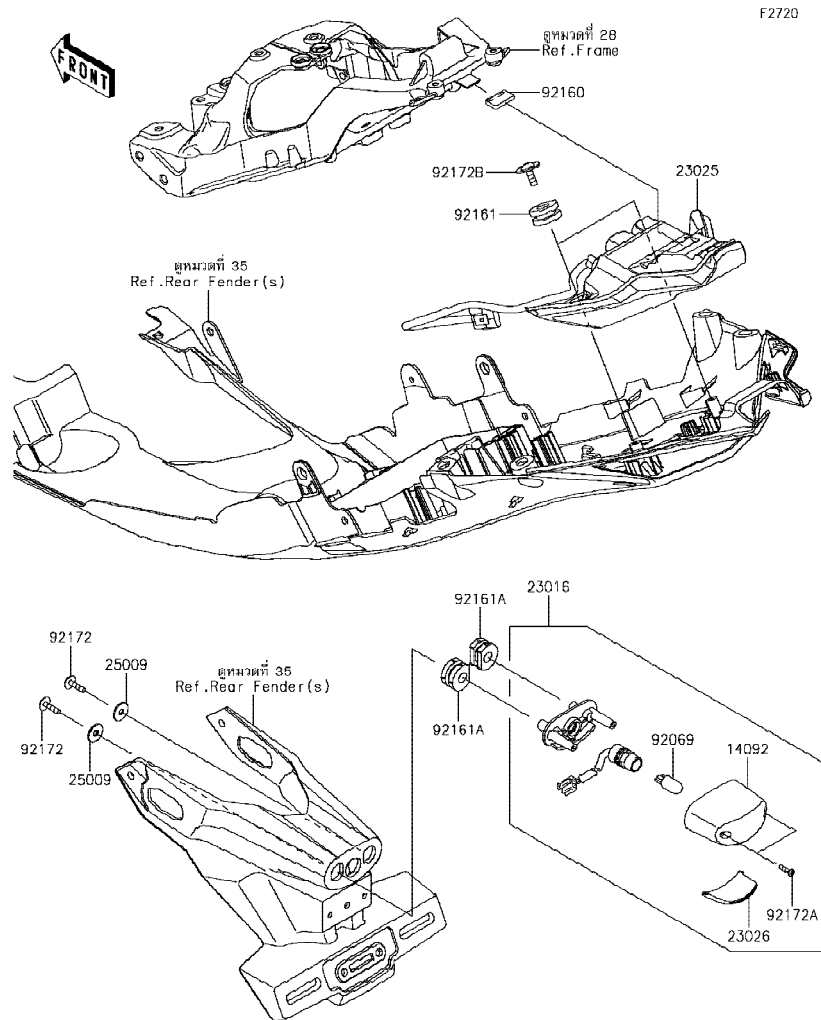

Ref No.	Part No. หมายเลขอะไหล่	Description-English ชื่ออะไหล่-อังกฤษ	Description-Thai ชื่ออะไหล่-ไทย	Quantity-ZX1000			
				'17	'18		
				ZHF	ZJF		
14092	14092-0001	COVER,LICENSE LAMP	ฝาครอบไฟส่องป้ายทะเบียน	1	1		
23016	23016-0607	LAMP-ASSY,LICENSE	ไฟส่องป้าย(ชุด)	1	1		
23025	23025-0332	LAMP-TAIL,LED	ไฟท้าย LED(ชุด)	1	1		
23026	23026-0028	LENS,LICENCE LAMP	เลนส์ไฟส่องป้ายทะเบียน	1	1		
25009	25009-004	WASHER,5.2X16X1.2	แหวนรอง 5.2X16X1.2 มม.	2	2		
92069	92069-1016	BULB,12V 5W	หลอดไฟ 12V 5W	1	1		
92160	92160-1190	DAMPER	ยางรอง	1	1		
92161	92161-0163	DAMPER	ยางรอง	2	2		
92161A	92161-0776	DAMPER	ยางรอง	2	2		
92172	92172-0238	SCREW,TAPPING,5X16	สกรูเกลียว 5X6 มม.	2	2		
92172A	92172-0343	SCREW,TAPPING,2.9X13	สกรู 2.9X13 มม.	2	2		
92172B	92172-0481	SCREW,TAPTITE,5X16	สกรู 5X16 มม.	2	2		

This catalog covers:

'17~'18 ZX1000 ZHF/ZJF

Chassis-ตัวถัง

GROUP NO.

56

This page covers:

Turn Signals-ไฟเลี้ยว

F2730

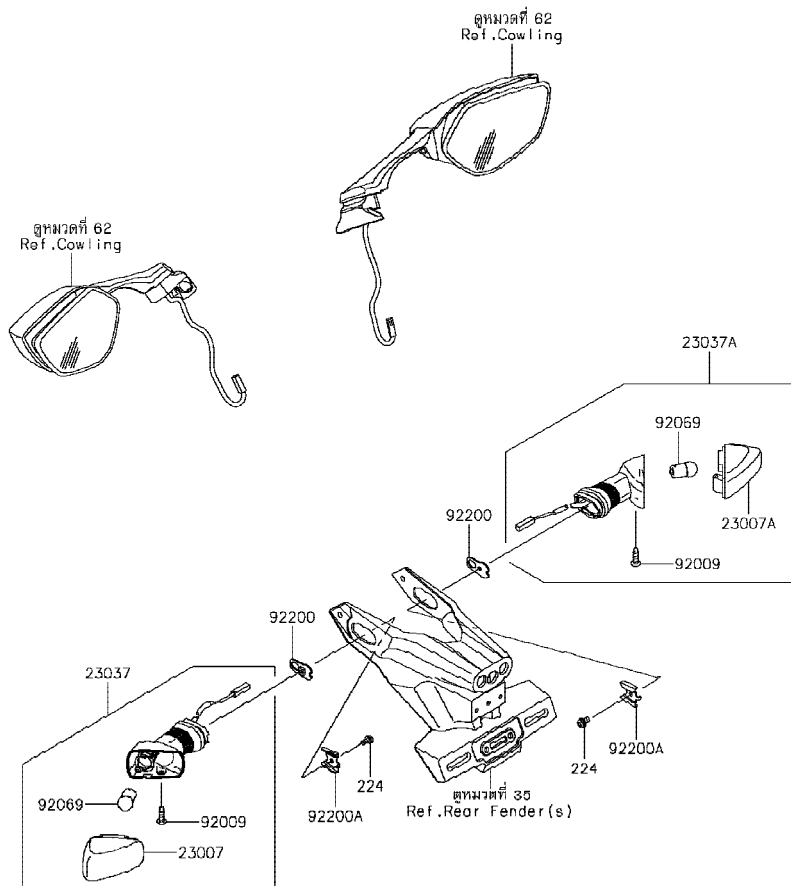

Ref No.	Part No. หมายเลขอะไหล่	Description-English ชื่ออะไหล่-อังกฤษ	Description-Thai ชื่ออะไหล่-ไทย	Quantity-ZX1000			
				'17	'18		
				ZHF	ZJF		
23007	23007-0102	LENS-COMP,SIGNAL LAMP,RR,LH	เลนส์ไฟเลี้ยวหลัง-ข้างซ้าย	1	1		
23007A	23007-0103	LENS-COMP,SIGNAL LAMP,RR,RH	เลนส์ไฟเลี้ยวหลัง-ข้างขวา	1	1		
23037	23037-0145	LAMP-ASSY-SIGNAL,RR,LH	ไฟเลี้ยวหลัง-ข้างซ้าย(ชุด)	1	1		
23037A	23037-0146	LAMP-ASSY-SIGNAL,RR,RH	ไฟเลี้ยวหลัง-ข้างขวา(ชุด)	1	1		
92009	92009-1158	SCREW,4X16,BLACK	สกรู 4X16 มม.	2	2		
92069	92069-0020	BULB,12V 10W	หลอดไฟ 12V 10W	2	2		
92200	92200-0854	WASHER,NUT 4MM	แหวนรอง 4 มม.	2	2		
92200A	92200-0855	WASHER	แหวนรอง	2	2		
224	224AB0408	SCREW-PAN-WP-CROS,4X8	สกรู 4X8 มม.	2	2		



This catalog covers:

'17-'18 ZX1000 ZHF/ZJF

Chassis-ตัวถัง

GROUP NO.

57

This page covers:

Chassis Electrical Equipment-อุปกรณ์ไฟฟ้าต่างๆ(1/2)

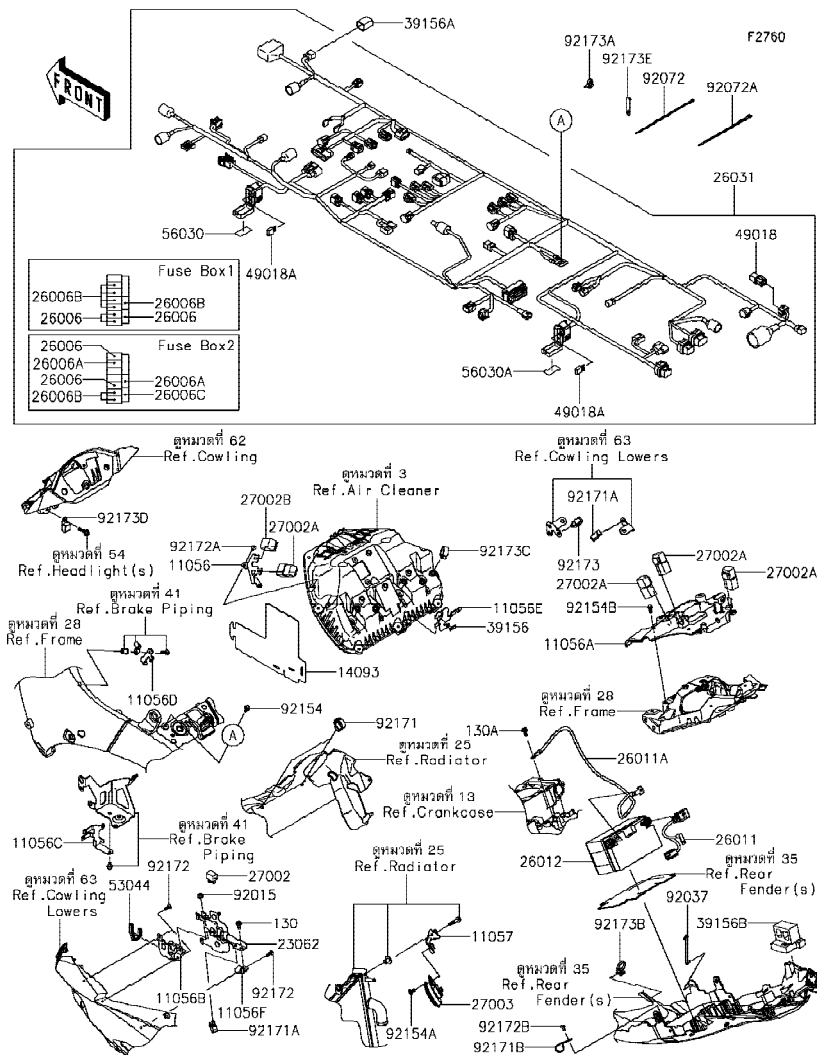

Ref No.	Part No.	Description-English ชื่ออะไหล่-อังกฤษ	Description-Thai ชื่ออะไหล่-ไทย	Quantity-ZX1000			
				'17	'18		
				ZHF	ZJF		
11056	11056-7706	BRACKET,RELAY	ขาโยดรีเลย์	1	1		
11056A	11056-7717	BRACKET,ECU	ขาโยดกล่องควบคุมระบบหัวฉีด	1	1		
11056B	11056-7809	BRACKET,FUSE	ขาโยด,FUSE	1	1		
11056C	11056-7816	BRACKET,SHIFTER&GEAR POSITION	ขาโยด	1	1		
11056D	11056-7828	BRACKET,FRAME,LH	ขาโยด	1	1		
11056E	11056-7955	BRACKET,HARNESS	ขาโยด	1	1		
11056F	11056-7959	BRACKET,CONNECTOR,RR	ขาโยด	1	1		
11057	11057-0017	BRACKET,HORN	ขาโยดแตร	1	1		
14093	14093-0476	COVER,RELAY	ฝาครอบรีเลย์	1	1		
23062	23062-0873	BRACKET-COMP,CONNECTOR	ขาโยด	1	1		
26006	26006-0001	FUSE,MINI BLADE,15A,BLUE	ฟิวส์ 15 แอมป์	5	5		
26006A	26006-0020	FUSE,MINI BLADE,25A,NATURAL	ฟิวส์ 25 แอมป์	2	2		
26006B	26006-1078	FUSE,MINI BLADE,10A,RED	ฟิวส์ 10 แอมป์	7	7		
26006C	26006-1080	FUSE,MINI BLADE,30A,GREEN	ฟิวส์ 30 แอมป์	1	1		
26011	26011-0913	WIRE-LEAD,BATTERY(+)	สายไฟแบตเตอรี่ ขั้วบวก	1	1		
26011A	26011-0943	WIRE-LEAD,BATTERY(-)	สายไฟแบตเตอรี่ ขั้วลบ	1	1		
26012	26012-0564	BATTERY,YTZ10S,12V 8.6AH	แบตเตอรี่ YTZ10S,12V 8.6AH	1	1		
26031	26031-2115	HARNESS,MAIN	สายไฟเมน(ชุด)	1	1		
27002	27002-0027	RELAY-ASSY,HEAD LAMP	รีเลย์	1	1		
27002A	27002-1086	RELAY-ASSY	รีเลย์	4	4		
27002B	27002-1097	RELAY-ASSY,SIGNAL LAMP	รีเลย์ไฟเลี้ยว	1	1		
27003	27003-0113	HORN	แตร	1	1		
39156	39156-0389	PAD,HEAT GUARD	แผ่นรอง	1	1		
39156A	39156-1886	PAD,DIAG. CONNECTOR	ฝาครอบขั้วไฟ	1	1		
39156B	39156-1993	PAD,DIAG/DONGLE	แผ่นรอง	1	1		
49018	49018-0005	DIODE	ไดโอด	1	1		
49018A	49018-0007	DIODE	ไดโอด	2	2		
53044	53044-0018	TRIM	กันกระแทก	1	1		
56030	56030-0955	LABEL,FUSE BOX1	ป้ายติดกล่องฟิวส์ BOX1	1	1		
56030A	56030-0956	LABEL,FUSE BOX2	ป้ายติดกล่องฟิวส์ BOX2	1	1		

This catalog covers:

'17-'18 ZX1000 ZHF/ZJF

Chassis-ตัวถัง

GROUP NO.

57

This page covers:

Chassis Electrical Equipment-อุปกรณ์ไฟฟ้าต่างๆ(2/2)

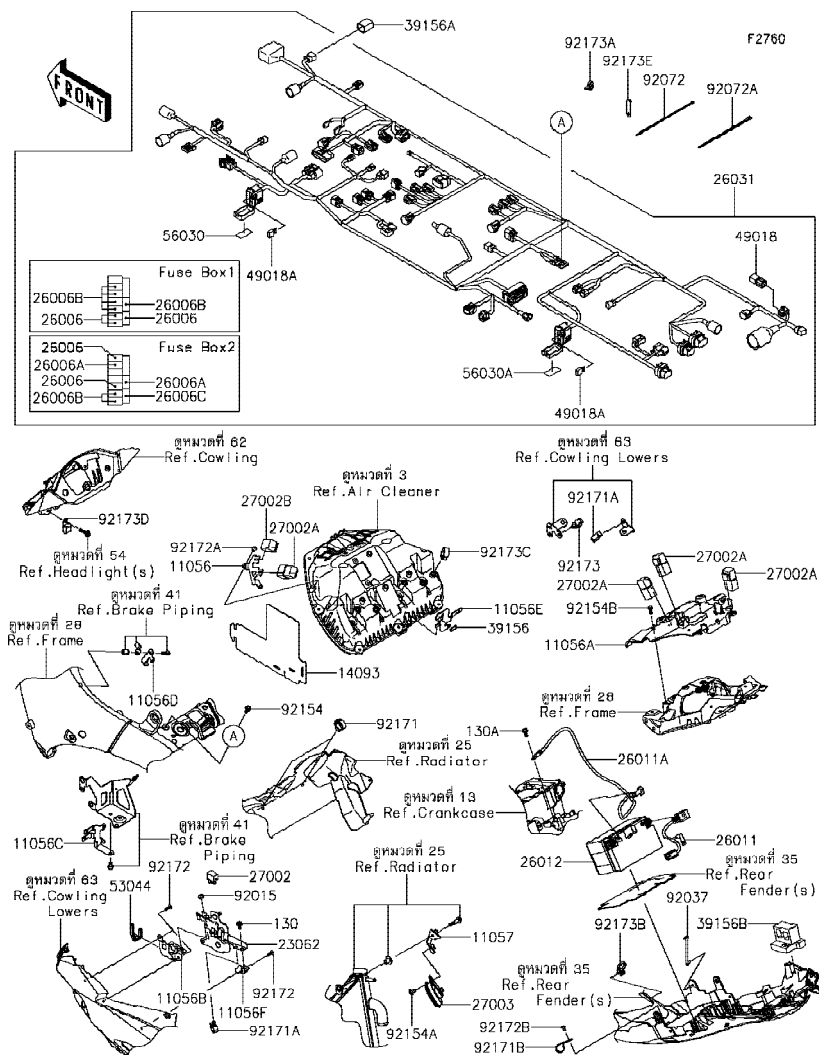

Ref No.	Part No. หมายเลขอะไหล่	Description-English ชื่ออะไหล่-อังกฤษ	Description-Thai ชื่ออะไหล่-ไทย	Quantity-ZX1000			
				'17	'18		
				ZHF	ZJF		
92015	92015-1367	NUT,FLANGED,6MM	น็อต 6 มม.	1	1		
92037	92037-1903	CLAMP,SPEED,L=80.5	เข็มขัดรัดสาย L=80.5 มม.	1	1		
92072	92072-0782	BAND,202X3.6	สายรัด 202X3.6 มม.	1	1		
92072A	92072-3768	BAND,L=148	เข็มขัดรัด L=148 มม.	1	1		
92154	92154-0551	BOLT,FLANGED,6X16	โบลท์ 6X16 มม.	1	1		
92154A	92154-0774	BOLT,SOCKET,6X10	โบลท์ 6X10 มม.	1	1		
92154B	92154-1864	BOLT,FLANGED,6X14	โบลท์ 6X14 มม.	4	4		
92171	92171-0068	CLAMP,CLIP,DIA=20	เหล็กคล้อง	2	2		
92171A	92171-0316	CLAMP,BRAKE HOSE	คลิปล็อกท่อน้ำมันเบรก	2	2		
92171B	92171-1279	CLAMP	ตัวคล้องสาย	1	1		
92172	92172-0175	SCREW,TAPPING,5X16	สกรู 5X6 มม.	3	3		
92172A	92172-0262	SCREW,TAPPING,5X10	สกรู 5X10 มม.	2	2		
92172B	92172-0335	SCREW,TAPPING,5X10	สกรู 5X10 มม.	1	1		
92173	92173-0736	CLAMP,12MM DIA.	คลิปรัด 12 มม.	1	1		
92173A	92173-0742	CLAMP	เข็มขัด	1	1		
92173B	92173-0791	CLAMP	คลิปรัด	1	1		
92173C	92173-0861	CLAMP	คลิปล็อก	1	1		
92173D	92173-1009	CLAMP,68MM	ขายึด 68 มม.	2	2		
92173E	92173-1229	CLAMP,RUBBER PLATE	คลิปรัด	4	4		
130	130BA0612	BOLT-FLANGED,6X12	โบลท์ 6X12 มม.	1	1		
130A	130BA0614	BOLT-FLANGED,6X14	โบลท์ 6X14 มม.	1	1		

This catalog covers:

'17-'18 ZX1000 ZHF/ZJF

Chassis-ตัวถัง

GROUP NO.

58

This page covers:

Ignition Switch-สวิทช์กุญแจ

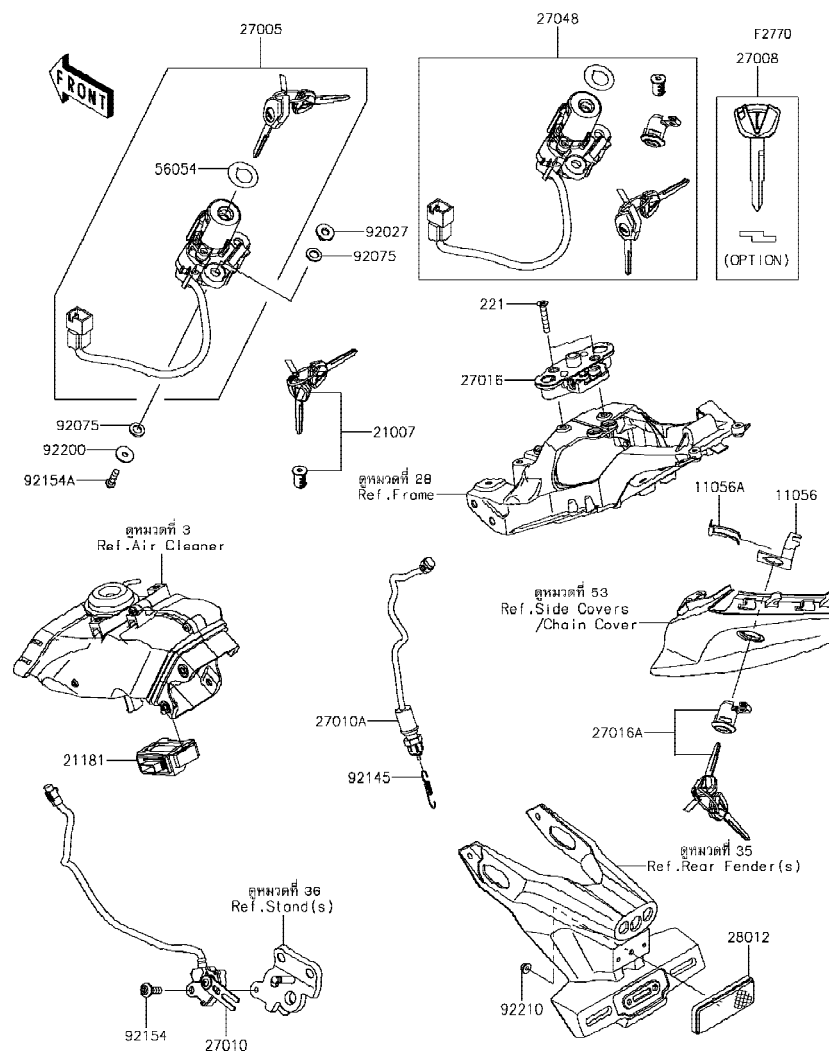

Ref No.	Part No. หมายเลขอะไหล่	Description-English ชื่ออะไหล่-อังกฤษ	Description-Thai ชื่ออะไหล่-ไทย	Quantity-ZX1000			
				'17	'18		
				ZHF	ZJF		
11056	11056-0237	BRACKET	ขายึด	1	1		
11056A	11056-0238	BRACKET,CLASP	ขายึด	1	1		
21007	21007-5068	ROTOR,LOCK,TANK CAP	ไส้กุญแจฝาดังน้ำมัน	1	1		
21181	21181-0010	AMPLIFIER,IMMOBI	กล่องขยายสัญญาณ	1	1		
27005	27005-0634	SWITCH-ASSY-IGNITION	สวิทช์กุญแจ	1	1		
27008	27008-0065	KEY-LOCK,BLANK,IMMOBI,SUB (OPTION)	ลูกกุญแจ	1	1		
27010	27010-0003	SWITCH,SIDE STAND	สวิทช์ขาตั้งข้าง	1	1		
27010A	27010-0836	SWITCH,STOP	สวิทช์ไฟเบรคหลัง	1	1		
27016	27016-0035	LOCK-ASSY,SEAT STRIKER	ตัวล็อกเบาะ	1	1		
27016A	27016-5391	LOCK-ASSY,SEAT	ตัวล็อกเบาะ	1	1		
27048	27048-5130	SWITCH-ASSY	สวิทช์กุญแจรวม(ชุด)	1	1		
28012	28012-1077	REFLECTOR-REFLEX	แผ่นสะท้อนแสง	1	1		
56054	56054-1981	MARK,IGNITION SWITCH	ตราสวิทช์กุญแจ	1	1		
92027	92027-1045	COLLAR,L=9.6	ปลอกกรอง L=9.6 มม.	2	2		
92075	92075-1564	DAMPER	ยางรอง	4	4		
92145	92145-0091	SPRING,REAR BRAKE SWITCH	สปริงสวิทช์ไฟเบรคหลัง	1	1		
92154	92154-1810	BOLT,SOCKET,6X22	โบลท์ 6X22 มม.	1	1		
92154A	92154-1858	BOLT,TORX,6X22	โบลท์ 6X22 มม.	2	2		
92200	92200-0212	WASHER,6X20X1.6	แหวนรอง 6X20X1.6 มม.	2	2		
92210	92210-0007	NUT,FLANGED,5MM	น็อต 5 มม.	1	1		
221	221AB0635	SCREW-CSK-CROS,6X35	สกรู 6X35 มม.	2	2		

This catalog covers:

'17-'18 ZX1000 ZHF/ZJF

Chassis-ตัวถัง

GROUP NO.

59

This page covers:

Owner's Tools-เครื่องมือประจำรถ

F2810

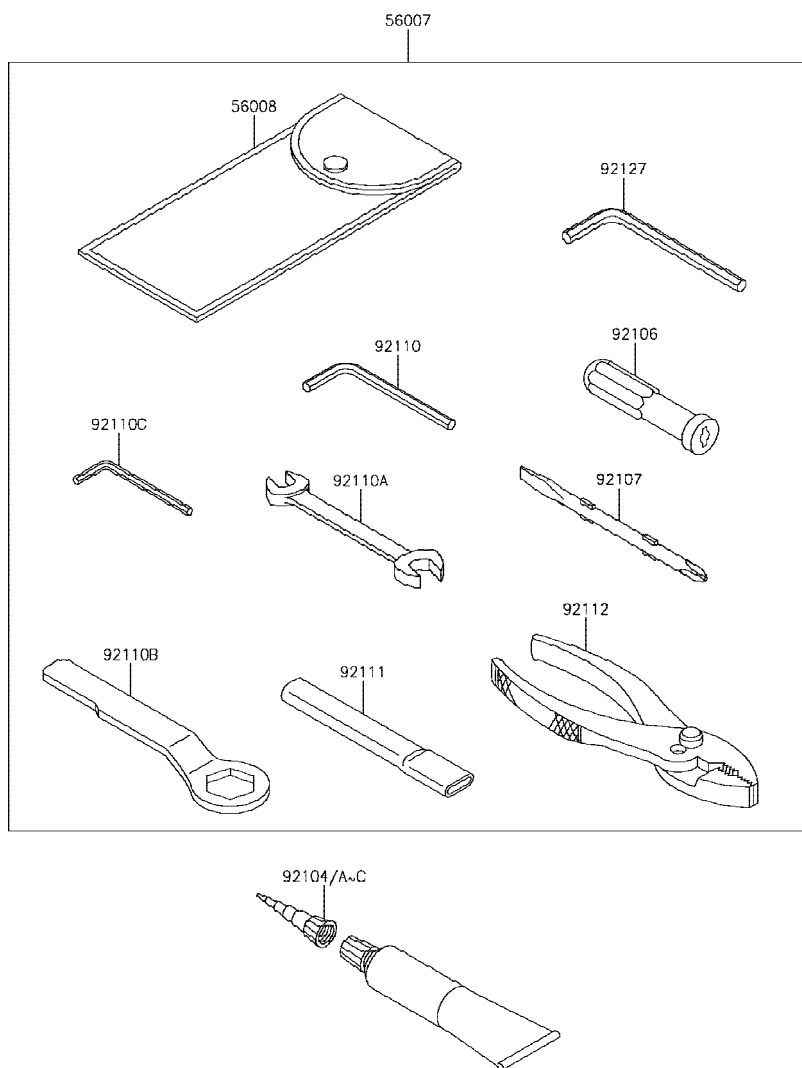

Ref No.	Part No. หมายเลขอะไหล่	Description-English ชื่ออะไหล่-อังกฤษ	Description-Thai ชื่ออะไหล่-ไทย	Quantity-ZX1000			
				'17 ZHF	'18 ZJF		
56007	56007-0141	TOOL-KIT	เครื่องมือประจำรถ(ชุด)	1	1		
56008	56008-1075	BAG,TOOL	ถุงใส่เครื่องมือ	1	1		
92104	92104-0004	GASKET-LIQUID,TB1211F,CLEAR	ปะเก็นเหลว TB1211F	1	1		
92104A	92104-1063	GASKET-LIQUID,TB1216,GRAY	ปะเก็นเหลว TB1216	1	1		
92104B	92104-1064	GASKET-LIQUID,TB1216B,BLACK	ปะเก็นเหลว TB1216B	1	1		
92104C	92104-2068	GASKET-LIQUID,TB1207B,BLACK	ปะเก็นเหลว TB1207B	1	1		
92106	92106-1001	GRIP-SCREW DRIVER	ด้ามจับไขควง	1	1		
92107	92107-1051	TOOL-DRIVER,#2PHILLIPS&SLOT	ไขควงแบนและแฉกเบอร์ 2	1	1		
92110	92110-1015	TOOL-WRENCH,ALLEN,5MM	ปะแจแอล 5 มม.	1	1		
92110A	92110-1152	TOOL-WRENCH,OPEN END,10X12	ปะแจปากตายเบอร์ 10-12	1	1		
92110B	92110-1161	TOOL-WRENCH,BOX END,32MM	บ็อกซ์หัวเทียน 32 มม.	1	1		
92110C	92110-3703	TOOL-WRENCH,ALLEN,4MM	ปะแจแอล 4 มม.	1	1		
92111	92111-1051	TOOL-BAR,BOX END WRENCH	ด้ามขันปะแจ	1	1		
92112	92112-1001	TOOL-PLIERS	คีม	1	1		
92127	92127-003	TOOL-WRENCH,ALLEN,6MM	ปะแจแอล 6 มม.	1	1		

This catalog covers:

'17~'18 ZX1000 ZHF/ZJF

Chassis-ตัวถัง

GROUP NO.

60

This page covers:

Labels-ป้ายชื่อและฉลาก

F2860

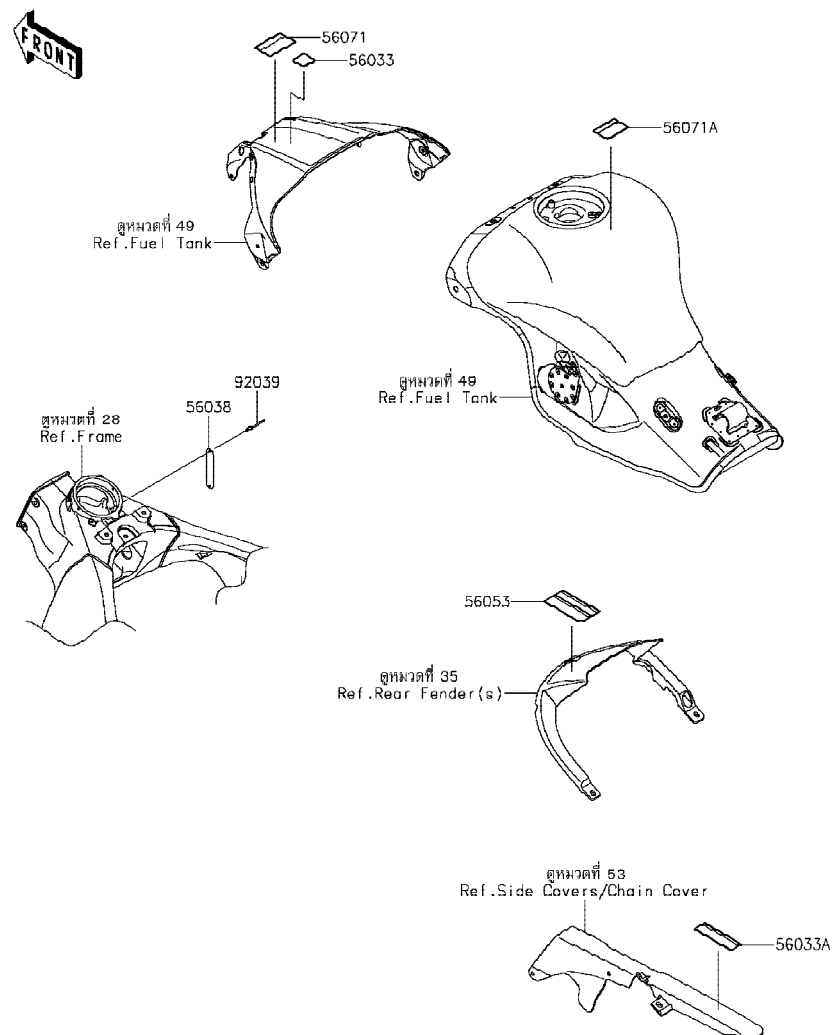

Ref No.	Part No. หมายเลขอะไหล่	Description-English ชื่ออะไหล่-อังกฤษ	Description-Thai ชื่ออะไหล่-ไทย	Quantity-ZX1000			
				'17 ZHF	'18 ZJF		
56033	56033-0304	LABEL-MANUAL,GASOHOL,95(E10)	ป้ายแสดงน้ำมันแก๊สโซฮอล์ 95(E10)	1	1		
56033A	56033-0933	LABEL-MANUAL,CHAIN	ป้ายแนะนำการบำรุงรักษาโซ่	1	1		
56038	56038-1054	LABEL-BRAND,KAWASAKI	ป้าย KAWASAKI	1	1		
56053	56053-1427	LABEL-SPECIFICATION,TIRE&LOAD	ป้ายระบุการใช้ยางล้อ	1	1		
56071	56071-0161	LABEL-WARNING,FUEL LEVEL	ป้ายเตือนปริมาณการเติมน้ำมัน	1	1		
56071A	56071-0807	LABEL-WARNING,HELMET	ป้ายเตือนสวมหมวกนิรภัย	1	1		
92039	92039-1251	RIVET	หมุดย้ำ	2	2		

This catalog covers:

'17-'18 ZX1000 ZHF/ZJF

Chassis-ตัวถัง

GROUP NO.

61

This page covers:

Decals-ลายสติกเกอร์

F2861

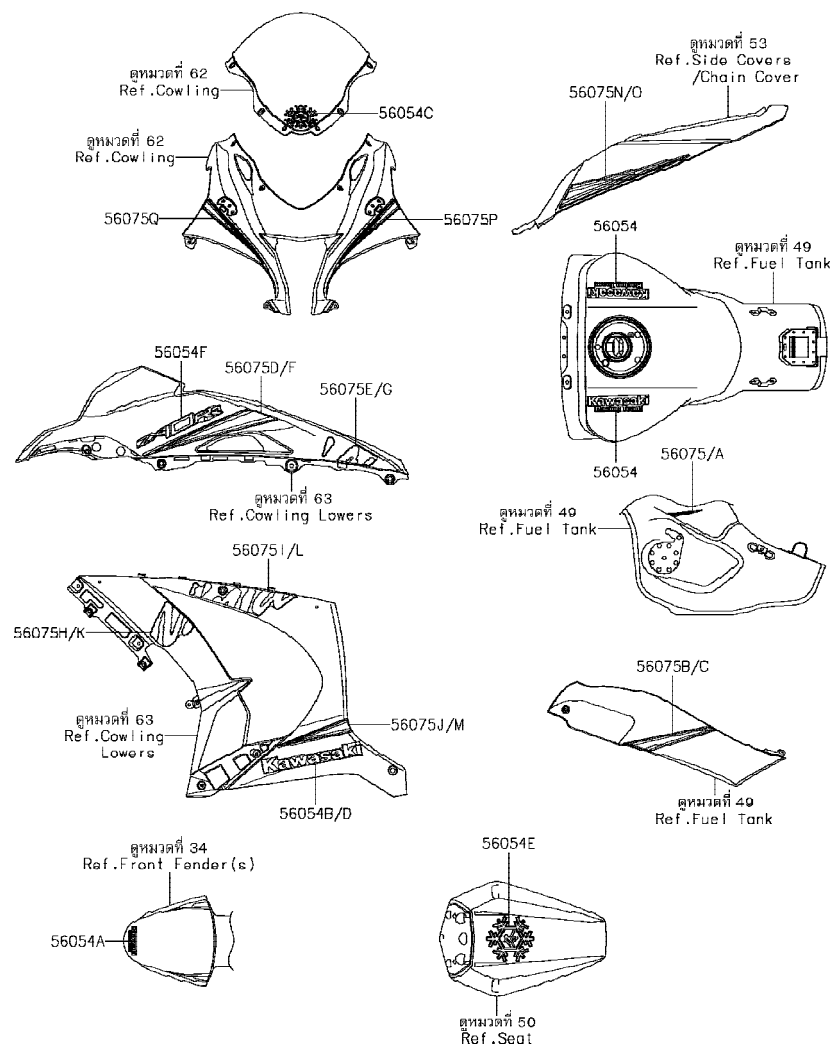

Ref No.	Part No. หมายเลขอะไหล่	Description-English ชื่ออะไหล่-อังกฤษ	Description-Thai ชื่ออะไหล่-ไทย	Quantity-ZX1000			
				'17 ZHF	'18 ZJF		
56054	56054-2009	MARK,FUEL TANK,KAWASAKI RT	ตราดั่งน้ำมัน,KAWASAKI RT	2	2		
56054A	56054-2012	MARK,FR FENDER,KAWASAKI RT	ตราบังโคลนหน้า,KAWASAKI RT	1	1		
56054B	56054-2013	MARK,LWR COWL.,LH,KAWASAKI	ตราแฟร์ล่างข้างซ้าย,KAWASAKI	1	1		
56054C	56054-2014	MARK,WINDSHIELD,WINTER	ตรา,WINTER	1	1		
56054D	56054-2018	MARK,LWR COWL.,RH,KAWASAKI	ตราแฟร์ล่างข้างขวา,KAWASAKI	1	1		
56054E	56054-2150	MARK,SEAT COVER,WINTER	ตราฝาครอบท้าย	1	1		
56054F	56054-2163	MARK,SIDE COWL.,ZX-10RR	ตราแฟร์ข้าง ZX-10RR	2	2		
56075	56075-1576	PATTERN,FUEL TANK,LH	ลายดั่งน้ำมัน-ข้างซ้าย	1	1		
56075A	56075-1577	PATTERN,FUEL TANK,RH	ลายดั่งน้ำมัน-ข้างขวา	1	1		
56075B	56075-1578	PATTERN,TANK COVER,LH	ลายฝาครอบดั่งน้ำมัน-ข้างซ้าย	1	1		
56075C	56075-1579	PATTERN,TANK COVER,RH	ลายฝาครอบดั่งน้ำมัน-ข้างขวา	1	1		
56075D	56075-1580	PATTERN,SIDE COWL.,LH,UPP	ลายแฟร์ข้างซ้าย-ตัวบน	1	1		
56075E	56075-1581	PATTERN,SIDE COWL.,LH,LWR	ลายแฟร์ข้างซ้าย-ตัวล่าง	1	1		
56075F	56075-1582	PATTERN,SIDE COWL.,RH,UPP	ลายแฟร์ข้างขวา-ตัวบน	1	1		
56075G	56075-1583	PATTERN,SIDE COWL.,RH,LWR	ลายแฟร์ข้างขวา-ตัวล่าง	1	1		
56075H	56075-1584	PATTERN,LWR COWL.,LH,FR	ลายแฟร์ล่างข้างซ้าย-อันหน้า	1	1		
56075I	56075-1585	PATTERN,LWR COWL.,LH,RR	ลายแฟร์ล่างข้างซ้าย-อันหลัง	1	1		
56075J	56075-1586	PATTERN,LWR COWL.,LH,LWR	ลายแฟร์ล่างข้างซ้าย-ตัวล่าง	1	1		
56075K	56075-1587	PATTERN,LWR COWL.,RH,FR	ลายแฟร์ล่างข้างขวา-อันหน้า	1	1		
56075L	56075-1588	PATTERN,LWR COWL.,RH,RR	ลายแฟร์ล่างข้างขวา-อันหลัง	1	1		
56075M	56075-1589	PATTERN,LWR COWL.,RH,LWR	ลายแฟร์ล่างข้างขวา-ตัวล่าง	1	1		
56075N	56075-1590	PATTERN,TAIL COVER,LH	ลายฝาครอบท้าย-ข้างซ้าย	1	1		
56075O	56075-1591	PATTERN,TAIL COVER,RH	ลายฝาครอบท้าย-ข้างขวา	1	1		
56075P	56075-1598	PATTERN,UPP COWL.,LH	ลายแฟร์บน-ข้างซ้าย	1	1		
56075Q	56075-1599	PATTERN,UPP COWL.,RH	ลายแฟร์บน-ข้างขวา	1	1		

This catalog covers:

'17-'18 ZX1000 ZHF/ZJF

Chassis-ตัวถัง

GROUP NO.

62

This page covers:

Cowling-แฟ้ริง

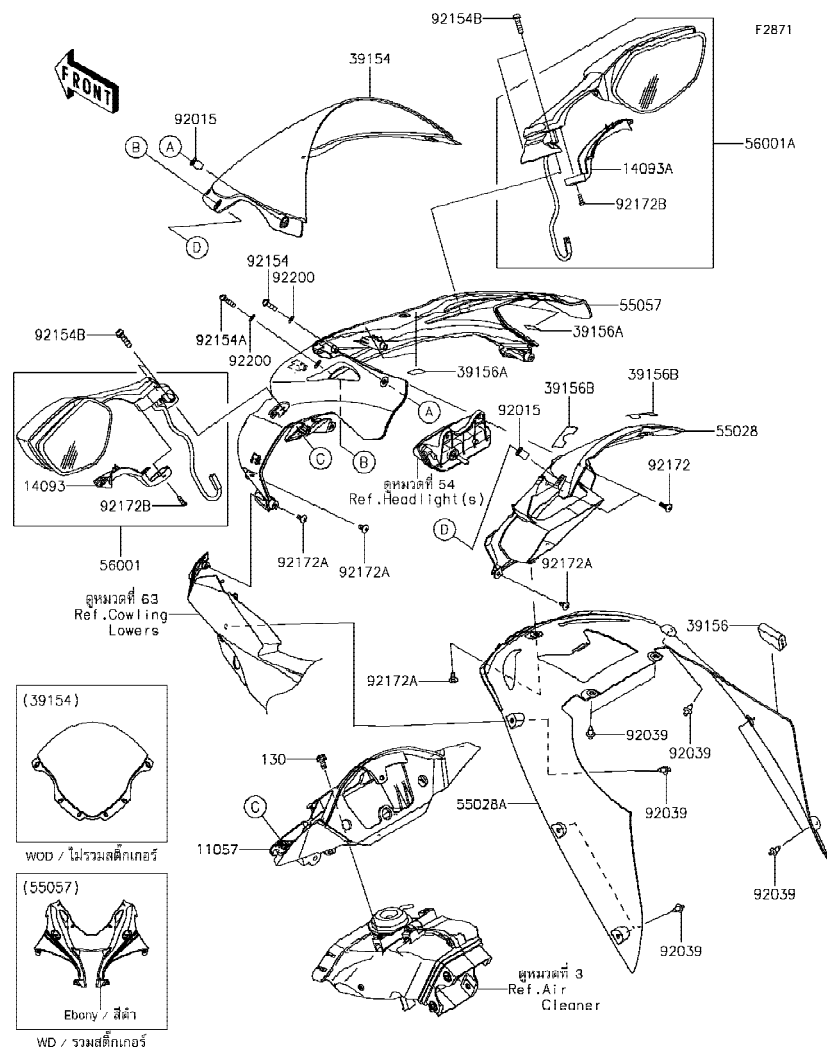

Ref No.	Part No. หมายเลขอะไหล่	Description-English ชื่ออะไหล่-อังกฤษ	Description-Thai ชื่ออะไหล่-ไทย	Quantity-ZX1000			
				'17	'18		
				ZHF	ZJF		
11057	11057-0072	BRACKET,METER	ขาคีมิตเตอร์	1	1		
14093	14093-0343	COVER,MIRROR,LH	ฝาครอบกระจก-ข้างซ้าย	1	1		
14093A	14093-0344	COVER,MIRROR,RH	ฝาครอบกระจก-ข้างขวา	1	1		
39154	39154-0351	WINDSHIELD	กระบังลม	1	1		
39156	39156-0292	PAD	แผ่นรอง	1	1		
39156A	39156-1784	PAD,15X20X0.2	แผ่นรอง	8	8		
39156B	39156-2105	PAD	แผ่นรอง	2	2		
55028	55028-0573	COWLING,RAM AIR	แฟ้ริงบนอันใน	1	1		
55028A	55028-0578	COWLING,FR,CNT	แฟ้ริงหน้าอันใน	1	1		
55057	55057-5104-45L	COWLING,UPP,F,EBONY	แฟ้ริงบน-สีดำ	1	1		
56001	56001-0322	MIRROR-ASSY,LH	กระจกมองหลัง-ข้างซ้าย(ชุด)	1	1		
56001A	56001-0323	MIRROR-ASSY,RH	กระจกมองหลัง-ข้างขวา(ชุด)	1	1		
92015	92015-1757	NUT,WELL,5MM	น็อต 5 มม.	4	4		
92039	92039-0068	RIVET	หมุดย้ำ	8	8		
92154	92154-0209	BOLT,SOCKET,5X16	โบลท์ 5X16 มม.	2	2		
92154A	92154-0210	BOLT,SOCKET,5X20	โบลท์ 5X20 มม.	2	2		
92154B	92154-2736	BOLT,SOCKET,6X22,MEC	โบลท์ 6X22 มม.	4	4		
92172	92172-0175	SCREW,TAPPING,5X16	สกรู 5X6 มม.	2	2		
92172A	92172-0335	SCREW,TAPPING,5X10	สกรู 5X10 มม.	7	7		
92172B	92172-0871	SCREW-PAN-CROS,4X10	สกรู 4X10 มม.	2	2		
92200	92200-0006	WASHER,NYLONE,5.3X11.5X0.5	แหวนรอง 5.3X11.5X0.5 มม.	4	4		
130	130BA0612	BOLT-FLANGED,6X12	โบลท์ 6X12 มม.	3	3		

This catalog covers:

'17-'18 ZX1000 ZHF/ZJF

Chassis-ตัวถัง

GROUP NO.

63

This page covers:

Cowling Lower-แฟ้มล่าง

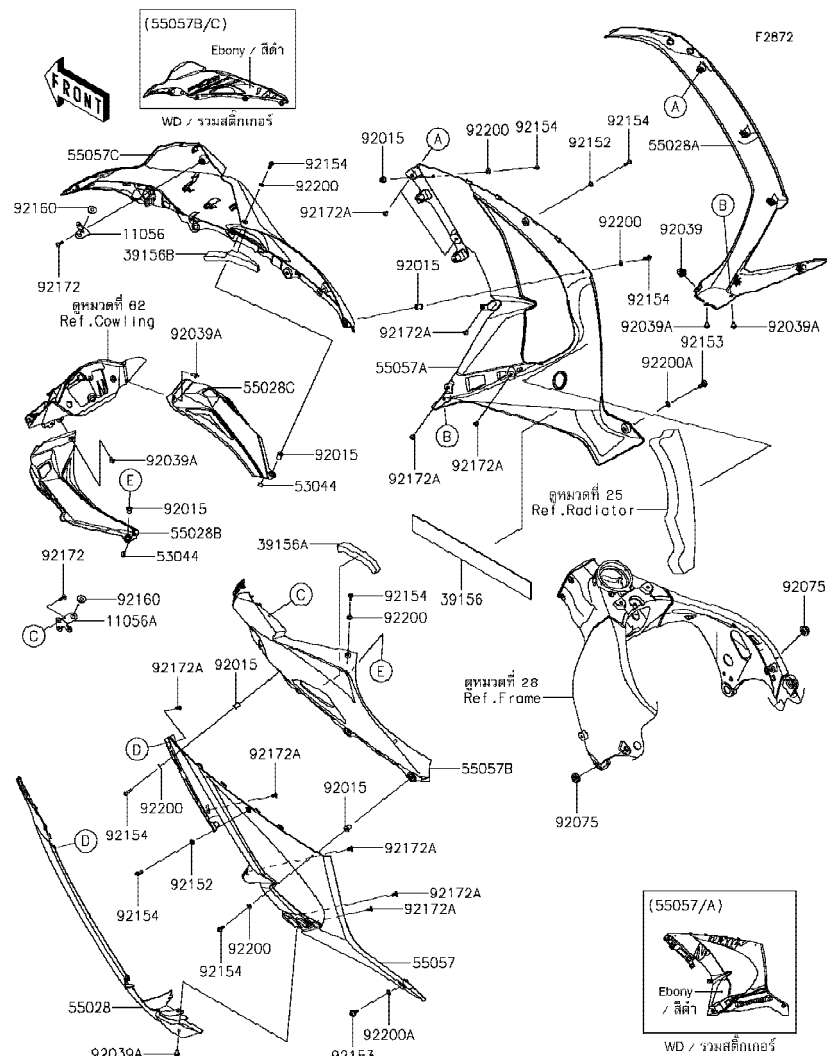

Ref No.	Part No. หมายเลขอะไหล่	Description-English ชื่ออะไหล่-อังกฤษ	Description-Thai ชื่ออะไหล่-ไทย	Quantity-ZX1000			
				'17 ZHF	'18 ZJF		
11056	11056-7813	BRACKET,INNER COWL.,RH	ขายึด-ข้างซ้าย	1	1		
11056A	11056-7814	BRACKET,INNER COWL.,LH	ขายึด-ข้างขวา	1	1		
39156	39156-0753	PAD,49X400X0.3	แผ่นรอง	1	1		
39156A	39156-1972	PAD,SIDE COWL.,UPP,LH	แผ่นรอง	1	1		
39156B	39156-1974	PAD,SIDE COWL.,UPP,RH	แผ่นรอง	1	1		
53044	53044-0552	TRIM	ขอบกัน	2	2		
55028	55028-0336-6Z	COWLING,SIDE,FR,LH,F.BLACK	แฟ้มข้างอันหน้าข้างซ้าย-สีดำ	1	1		
55028A	55028-0337-6Z	COWLING,SIDE,FR,RH,F.BLACK	แฟ้มข้างอันหน้าข้างขวา-สีดำ	1	1		
55028B	55028-0576-6Z	COWLING,INNER,LH,F.BLACK	แฟ้มอันในข้างซ้าย-สีดำ	1	1		
55028C	55028-0577-6Z	COWLING,INNER,RH,F.BLACK	แฟ้มอันในข้างขวา-สีดำ	1	1		
55057	55057-5107-45L	COWLING,SIDE,LH,F.EBONY	แฟ้มข้างซ้าย-สีดำ	1	1		
55057A	55057-5110-45L	COWLING,SIDE,RH,F.EBONY	แฟ้มข้างขวา-สีดำ	1	1		
55057B	55057-5277-45L	COWLING,SIDE,UPP,LH,F.EBONY	แฟ้มข้างซ้ายบน-สีดำ	1	1		
55057C	55057-5278-45L	COWLING,SIDE,UPP,RH,F.EBONY	แฟ้มข้างขวาดบน-สีดำ	1	1		
92015	92015-1757	NUT,WELL,5MM	น็อต 5 มม.	6	6		
92039	92039-0014	RIVET,HOLE 8MM	หมุดยึด 8 มม.	1	1		
92039A	92039-0068	RIVET	หมุดย้ำ	5	5		
92075	92075-1067	DAMPER	ลูกยาง	2	2		
92152	92152-2190	COLLAR,5.3X7.3X5.3	ปลอก 5.3X7.3X5.3 มม.	2	2		
92153	92153-0489	BOLT,SOCKET,6MM	โบลท์ 6 มม.	2	2		
92154	92154-0209	BOLT,SOCKET,5X16	โบลท์ 5X16 มม.	8	8		
92160	92160-1613	DAMPER	ยางรอง	2	2		
92172	92172-0175	SCREW,TAPPING,5X16	สกรู 5X6 มม.	2	2		
92172A	92172-0335	SCREW,TAPPING,5X10	สกรู 5X10 มม.	10	10		
92200	92200-0006	WASHER,NYLONE,5.3X11.5X0.5	แหวนรอง 5.3X11.5X0.5 มม.	6	6		
92200A	92200-0157	WASHER,10.4X15.9X0.5	แหวนรอง 10.4X15.9X0.5 มม.	2	2		



This catalog covers:

'17-'18 ZX1000 ZHF/ZJF

Chassis-ตัวถัง

GROUP NO.

64

This page covers:

Accessory-อุปกรณ์ตกแต่ง

F2910

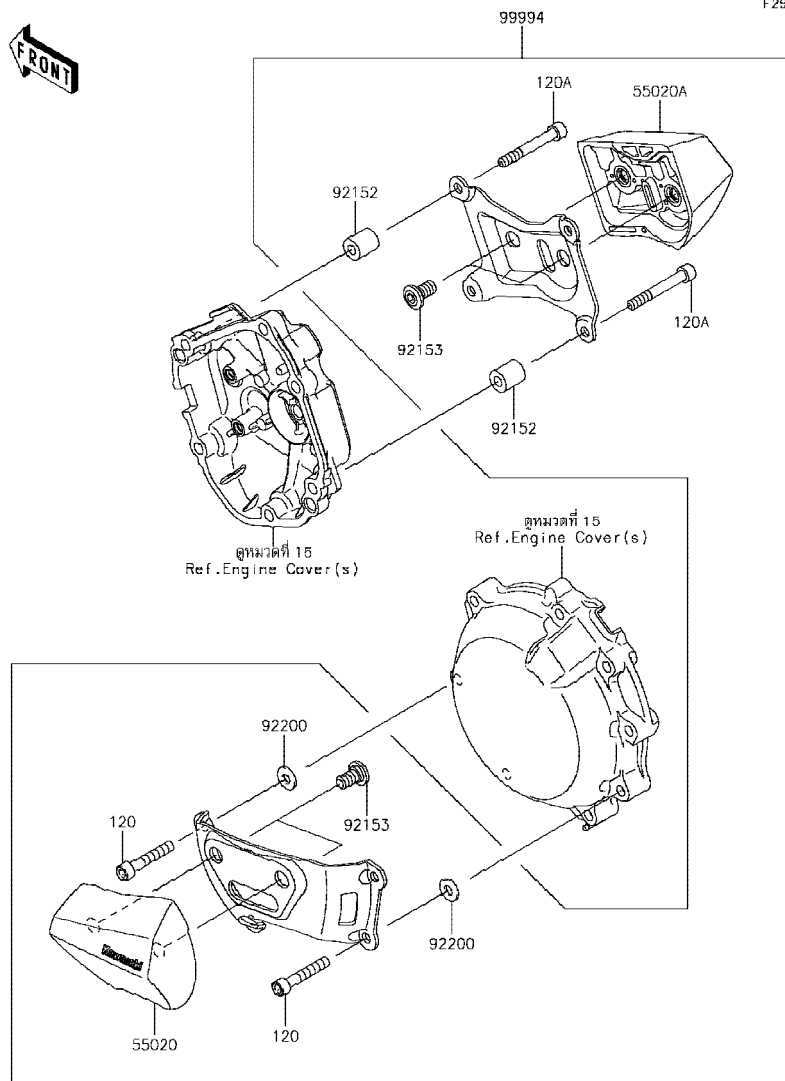

Ref No.	Part No. หมายเลขอะไหล่	Description-English ชื่ออะไหล่-อังกฤษ	Description-Thai ชื่ออะไหล่-ไทย	Quantity-ZX1000			
				'17 ZHF	'18 ZJF		
55020	55020-0595	GUARD,ENGINE,LH	กันลิ่มฝาครอบเครื่องยนต์-ข้างซ้าย	1	1		
55020A	55020-0596	GUARD,ENGINE,RH	กันลิ่มฝาครอบเครื่องยนต์-ข้างขวา	1	1		
92152	92152-0940	COLLAR,6.5X14X16	ปลอก 6.5X14X16 มม.	4	4		
92153	92153-1810	BOLT,SOCKET,8X15	โบลท์ 8X15 มม.	4	4		
92200	92200-3775	WASHER,6.5X14.5X1.5	แหวนรอง 6.5X14.5X1.5 มม.	4	4		
99994	99994-0210	KIT-ACCESSORY,SLIDER	กันลิ่มฝาครอบเครื่องยนต์(ชุด)	1	1		
120	120CC0635	BOLT-SOCKET,6X35	โบลท์ 6X35 มม.	4	4		
120A	120CC0645	BOLT-SOCKET,6X45	โบลท์ 6X45 มม.	4	4		

This catalog covers:

'17~'18 ZX1000 ZHF/ZJF

This page covers:

Numerical Parts Index/สารบัญหมายเลขอะไหล่

Part No.	Group No.	Part No.	Group No.	Part No.	Group No.	Part No.	Group No.	Part No.	Group No.	Part No.	Group No.	Part No.	Group No.
11004-0759	1	11061-0262	14	120CC0635	64	130BB0625	54	13262-1211	10	14093-0335	2	21007-0167	45
11008-0898	1	11061-0435	13	120CC0645	64	130BD0610	13	13272-0886	13	14093-0336	35	21007-0591	22
11009-1145	27	11061-0436	2	120CD0630	1	130CA0612	41	13272-0887	13	14093-0343	62	21007-0651	43
11009-1238	24	11061-0437	2	120Q0620	9	130CB0625	41	13272-0892	15	14093-0344	62	21007-5068	58
11010-0844	3	11061-0441	15	120R0522	19	13102-0049	9	13272-1998	24	14093-0427	25	21039-0004	24
11012-1084	27	11061-0442	15	13001-0792	7	13107-0157	6	13272-2171	12	14093-0434	41	21040-0003	24
11013-0757	3	11061-0444	3	13002-0004	7	13107-0230	21	13280-0846	11	14093-0476	57	21053-0007	21
11056-0173	47	11061-0445	3	13008-0562	7	13107-0231	24	13280-0859	13	14093-0564	15	21066-0748	22
11056-0189	13	11061-0447	4	13031-0881	7	13107-0837	24	13280-1160	46	14093-0680-45L	49	21163-0064	24
11056-0237	58	11061-0448	4	13041-0047	8	13107-0838	21	132BA0610	42	14093-0681-45L	49	21171-0741	23
11056-0238	58	11061-0735	15	13042-5009	46	13127-0671	10	132BA0612	4	16007-0003	5	21174-0009	4
11056-0242	49	11061-0746	54	13070-0126	45	13128-0670	10	132BA0612	44	16007-0044	5	21175-1155	47
11056-0325	41	11061-0747	16	13078-0012	12	13140-0064	11	132BB0612	44	16065-0115	1	21175-1274	19
11056-0326	41	11061-1227	1	13087-0010	9	13140-0065	11	132BC0612	21	16073-0053	24	21176-0009	19
11056-0327	41	11065-0095	30	13087-0011	9	13140-0650	11	132BC0620	27	16073-0129	3	21176-0026	19
11056-7023	42	11065-0360	2	13088-0003	9	13144-0004	10	132BC0625	21	16073-0848	17	21176-0048	19
11056-7024	44	11065-0737	25	13088-0013	9	13145-0051	11	132BC0830	4	16082-0757	41	21176-0111	17
11056-7677	35	11065-0958-10B	48	13089-0008	9	13159-0009	44	14001-0679	13	16085-0144	8	21176-0789	19
11056-7685	47	11065-0958-50Y	48	13089-0009	9	13161-0078	12	14014-0042	13	16085-0650	24	21176-0813	42
11056-7697	20	12004-0738	5	13089-1093	9	13165-0018	12	14014-0044	13	16085-0651	24	21176-0815	44
11056-7706	57	12005-0758	5	13091-1624	46	13168-0831	8	14014-0046	13	16097-0011	21	21176-0819	19
11056-7717	57	12009-0028	5	13091-1840	9	13187-0006	9	14014-0559	13	16115-1009	15	21176-0820	11
11056-7726	41	12009-0708	5	13095-0582	9	13194-0553	24	14014-0560	13	16126-0038	3	21176-0850	12
11056-7751	20	12011-1053	5	130BA0518	41	13234-0589	8	14026-0124	15	16126-0057	3	21181-0010	58
11056-7782	49	12021-0021	2	130BA0610	41	13236-0192	12	14031-0615	15	16126-0705	20	220AA0510	17
11056-7786	44	12026-0009	3	130BA0612	3	13236-0195	40	14032-0635	15	16126-0735	37	220AB0525	46
11056-7809	57	12032-0023	5	130BA0612	49	13236-0769	12	14037-0107	3	16130-0005	21	220C0545	46
11056-7812	22	12032-0024	5	130BA0612	57	13236-0770	42	14044-0566	15	16142-0734	21	221AB0635	58
11056-7813	63	12046-0033	7	130BA0612	62	13239-0041	11	14073-0833	3	16154-0708	21	224AB0408	56
11056-7814	63	12046-0094	21	130BA0614	25	13242-0128	12	14073-0834	3	16160-0226	21	23007-0102	56
11056-7816	57	12046-0590	6	130BA0614	27	13251-0725-HH	7	14073-0835	3	16163-0863	17	23007-0103	56
11056-7828	57	12048-0088	6	130BA0614	50	13262-1188	10	14073-0841	3	16164-0009	20	23007-0203	54
11056-7844	17	12053-0173	6	130BA0614	57	13262-1192	10	14079-0074	45	16172-0023	3	23016-0045	54
11056-7955	57	12053-0175	6	130BA0616	41	13262-1193	10	14092-0001	55	18004-0019	4	23016-0607	55
11056-7959	57	12053-0181	21	130BA0616	44	13262-1203	10	14092-0109	24	18018-0600	4	23025-0332	55
11056-7960	44	12053-0228	6	130BA0620	47	13262-1204	10	14092-0153	15	18018-0601	4	23026-0028	55
11057-0017	57	12053-0229	15	130BA0622	50	13262-1205	10	14092-0705	4	18091-0999	4	23037-0145	56
11057-0072	62	120CA0625	6	130BA0625	41	13262-1206	10	14092-0786-45L	49	180BA0614	40	23037-0146	56
11060-1203	4	120CB0510	24	130BA0675	49	13262-1207	10	14092-0793	54	21003-0107	22	23062-0861	50
11061-0107	21	120CC0635	44	130BB0608	41	13262-1210	10	14093-0291	2	21007-0019	23	23062-0873	57

This catalog covers:

'17~'18 ZX1000 ZHF/ZJF

This page covers:

Numerical Parts Index/สารบัญหมายเลขอะไหล่

Part No.	Group No.	Part No.	Group No.	Part No.	Group No.	Part No.	Group No.	Part No.	Group No.	Part No.	Group No.	Part No.	Group No.
236AB0410	46	32160-0882	28	39130-1078	9	41009-0710	37	43095-0585	44	49016-0633	25	55020-0569	30
25009-004	55	32160-0885-18R	28	39130-1079	9	41009-0711	37	43095-0908	42	49016-0637	25	55020-0595	64
25031-0747	51	32160-0886-18R	28	39154-0351	62	41068-0594	38	43095-0917	41	49018-0005	57	55020-0596	64
26006-0001	24	33001-0648	31	39156-0285	25	41068-0613	39	43095-0919	41	49018-0007	57	55020-1944	30
26006-0001	57	33032-0048	31	39156-0292	62	41073-0717-60M	38	43095-0923	41	49033-0027	3	55028-0336-6Z	63
26006-0020	57	33040-0027	31	39156-0389	57	41073-0718-60M	39	43095-0924	41	49033-0027	17	55028-0337-6Z	63
26006-1078	57	33040-1114	31	39156-0710	25	41075-0022	37	43095-0928	44	49034-0564	16	55028-0573	62
26006-1080	24	34024-0137-18R	36	39156-0724	25	41080-0662	45	43095-0936	44	49040-0750	18	55028-0576-6Z	63
26006-1080	57	34028-0139	33	39156-0730	25	41080-0675-18U	43	44008-0082-499	48	49047-0623	11	55028-0577-6Z	63
26011-0308	24	34028-0140	33	39156-0745	49	410AA0800	47	44013-0311-499	48	49054-0004	27	55028-0578	62
26011-0913	57	35004-0362-45L	34	39156-0753	63	411S0600	19	44013-0311-59S	48	49056-0032	3	55057-5104-45L	62
26011-0943	57	35019-0616	35	39156-0754	35	42033-0038	39	44013-0312-499	48	49056-0046	17	55057-5107-45L	63
26012-0564	57	35023-0188	35	39156-0923	30	42036-0075	32	44013-0312-59S	48	49063-1055	21	55057-5110-45L	63
26031-2115	57	35023-0411	35	39156-1784	53	42036-0789	32	44026-0214	48	49065-0042	21	55057-5277-45L	63
27002-0027	57	35063-0697-18R	30	39156-1784	62	42036-1279	39	44037-0159	48	49078-0729	5	55057-5278-45L	63
27002-1086	57	35063-0701	25	39156-1886	57	42036-1341	31	44039-0164	48	49078-0730	5	550AA2015	36
27002-1097	57	35063-1331-18R	30	39156-1924	53	42041-0096	39	44065-0026	48	49085-1078	25	550AA2015	44
27003-0113	57	35063-1380	4	39156-1937	4	43010-0016	44	44071-0857	47	49091-0001	41	550AA4045	39
27005-0634	58	36001-0640-45L	53	39156-1941	25	43015-0640	44	44071-1276-58S	48	49091-0001	44	551A0408	21
27008-0065	58	36001-0641-45L	53	39156-1961	30	43015-0668	42	44071-1276-59R	48	49116-0031	3	551R0408	28
27010-0003	58	36014-0062	53	39156-1964	30	43020-1057	44	44071-1277-58S	48	49118-0860	6	56001-0322	62
27010-0773	24	36041-5116-45L	53	39156-1965	27	43026-0009	44	44071-1277-59R	48	49118-0869	6	56001-0323	62
27010-0827	46	39007-0395	32	39156-1968	35	43027-1053	44	45014-0515-52J	32	51044-0123	18	56007-0141	59
27010-0831	42	39045-0041	3	39156-1972	63	43028-1065	44	46003-0657	46	51044-0712	17	56008-1075	59
27010-0836	58	39061-0566	25	39156-1974	63	43034-0121	42	46003-0658	46	51049-0721	49	56030-0955	57
27010-1313	13	39062-0347	27	39156-1976	25	43048-0018	45	46019-0020	46	51089-5421-45L	49	56030-0956	57
27012-0170	49	39062-0729	27	39156-1986	35	43056-0015	43	46075-0068	46	52005-1120	13	56033-0304	60
27012-0171	49	39062-0734	27	39156-1988	3	43056-0019	42	46076-0117	46	53003-0209-MA	50	56033-0933	60
27016-0035	58	39062-0735	27	39156-1989	27	43056-1055	45	46091-0322	46	53044-0018	57	56038-1054	60
27016-5391	58	39062-0736	27	39156-1993	57	43057-1001	45	46091-0323	46	53044-0552	63	56053-1427	60
27048-5130	58	39062-0737	27	39156-2105	62	43060-0095	44	46092-0565	46	53044-1276	49	56054-1981	58
28012-1077	58	39062-0738	27	39156-2113	54	43060-0328	44	46102-0609	9	53044-1296	49	56054-2009	61
290Q0506	28	39062-0739	26	39156-2116	30	43078-0575	44	461DB0500	24	53065-0038-45L	50	56054-2012	61
31064-0686	17	39062-0740	26	39156-2213	30	43078-0577	42	480J1100	21	53066-0601-MA	50	56054-2013	61
32033-1535	21	39062-0778	27	39156-2214	30	43078-0581	27	480J1400	12	54010-0609	52	56054-2014	61
32037-0149	30	39067-0020	26	39178-0248	4	43080-0097-DJ	45	481J5500	39	54010-0610	4	56054-2018	61
32043-0604-18R	36	39076-0554	24	39192-0614	27	43080-0182-51J	43	482EA7000	33	54010-0611	4	56054-2150	61
32052-0154	49	39085-0054	49	39192-0617	27	43080-0183-51J	43	49002-0009	1	54011-0612	52	56054-2163	61
32099-0766	46	39111-0337	32	39192-0618	27	43082-0115	45	49006-1088	45	54012-0631	52	56071-0161	60
32160-0801	28	39111-0338	12	39193-0061	13	43082-0157	43	49006-1242	45	55020-0561	31	56071-0807	60

This catalog covers:

'17~'18 ZX1000 ZHF/ZJF

This page covers:

Numerical Parts Index/สารบัญหมายเลขอะไหล่

Part No.	Group No.	Part No.	Group No.	Part No.	Group No.	Part No.	Group No.	Part No.	Group No.	Part No.	Group No.	Part No.	Group No.
56075-1576	61	92005-0125	3	92026-0165	48	92043-1508	45	92055-0021	27	92066-0839	13	92093-1272	45
56075-1577	61	92005-0126	13	92026-0813	30	92043-1567	13	92055-0053	6	92066-1012	13	92104-0004	59
56075-1578	61	92005-0721	20	92027-1045	58	92043-1676	12	92055-0124	3	92066-1013	13	92104-1063	59
56075-1579	61	92005-0826	27	92027-1651	41	92043-4009	2	92055-0124	17	92066-1110	13	92104-1064	59
56075-1580	61	92005-0837	27	92033-0079	44	92043-4009	13	92055-0136	24	92066-1211	3	92104-2068	59
56075-1581	61	92005-0880	27	92033-1037	10	92045-0017	31	92055-0187	2	92066-1320	30	92106-1001	59
56075-1582	61	92005-1238	13	92033-1041	31	92045-0047	10	92055-0208	21	92069-0020	56	92107-1051	59
56075-1583	61	92005-1380	17	92033-1054	7	92045-0048	10	92055-0209	27	92069-0053	54	92110-1015	59
56075-1584	61	92009-1158	56	92033-1186	44	92045-0156	10	92055-0210	18	92069-1016	55	92110-1152	59
56075-1585	61	92009-1481	4	92033-1222	48	92045-1045	11	92055-0211	13	92070-0047	23	92110-1161	59
56075-1586	61	92009-1984	19	92033-1249	10	92045-1053	9	92055-049	15	92071-0024	24	92110-3703	59
56075-1587	61	92015-1311	7	92033-1305	13	92045-1152	11	92055-0739	26	92071-1043	49	92111-1051	59
56075-1588	61	92015-1316	30	92033-3731	24	92045-1189	10	92055-0741	44	92071-1143	41	92112-1001	59
56075-1589	61	92015-1367	20	92037-010	49	92045-1384	28	92055-0761	17	92071-1187	22	92127-003	59
56075-1590	61	92015-1367	22	92037-1124	17	92046-0008	31	92055-0831	27	92071-1270	4	92139-0036	10
56075-1591	61	92015-1367	49	92037-1271	20	92046-0034	15	92055-0840	17	92072-0782	57	92139-0038	10
56075-1598	61	92015-1367	57	92037-1290	22	92046-0041	9	92055-0881	30	92072-1306	30	92139-0298	7
56075-1599	61	92015-1476	24	92037-147	3	92046-0043	13	92055-091	11	92072-3768	41	92139-0299	7
59026-0044	23	92015-1487	25	92037-147	27	92046-0624	24	92055-1276	24	92072-3768	57	92139-0300	7
59071-0022	17	92015-1692	49	92037-1539	11	92046-1266	8	92055-1293	10	92075-1011	41	92139-0301	7
59091-0007	4	92015-1692	54	92037-1903	57	92046-1273	32	92055-1370	24	92075-1028	42	92139-0302	7
59256-0011	21	92015-1757	41	92039-0014	63	92046-1301	32	92055-1497	48	92075-1067	63	92139-0303	7
59502-0606	25	92015-1757	49	92039-0068	20	92049-0022	28	92055-1503	21	92075-1123	25	92139-0304	9
600A0500	10	92015-1757	53	92039-0068	53	92049-0050	38	92055-1520	21	92075-1426	32	92139-0309	10
601B6006G	39	92015-1757	62	92039-0068	62	92049-0064	48	92055-1600	1	92075-1564	58	92139-0324	10
610A0406	11	92015-1757	63	92039-0068	63	92049-0068	13	92057-0202	6	92075-1808	50	92139-0734	10
670D1509	6	92022-077	21	92039-0752	34	92049-0720	8	92057-0672	39	92075-1808	51	92139-0853	7
670D2014	24	92022-1523	13	92039-1251	60	92049-0722	39	92057-0674	21	92075-1912	19	92139-0854	7
670D2018	11	92022-1523	26	92039-1289	35	92049-0742	28	92058-0041	39	92075-1982	49	92139-0855	7
670D2018	13	92022-1827	12	92042-007	1	92049-0778	21	92062-0004	13	92075-277	41	92143-1331	2
670E1508	3	92022-183	49	92042-007	15	92049-0792	32	92062-0010	13	92081-1737	44	92144-1674	17
671B2525	27	92022-272	12	92042-014	21	92049-1223	32	92062-0012	13	92092-1087	4	92144-1854	9
671B2560	39	92022-304	13	92042-030	21	92049-1314	31	92062-0020	13	92093-0042	48	92145-0091	58
702A06660	49	92022-311	21	92042-044	15	92049-1331	45	92062-0021	13	92093-0175	3	92145-0220	9
92001-1774	54	92022-326	40	92043-0062	6	92049-1349	5	92062-1081	13	92093-0176	3	92145-0780	33
92002-1154	21	92022-3730	4	92043-0104	44	92049-1352	31	92065-097	16	92093-0177	3	92145-0810	45
92004-0028	39	92026-0082	8	92043-0106	45	92049-1376	39	92066-0079	16	92093-0178	3	92145-0826	40
92004-0049	1	92026-0157	24	92043-0877	33	92049-1475	15	92066-0799	1	92093-0686	3	92145-0849	12
92005-0032	20	92026-0158	24	92043-1264	1	92049-1520	13	92066-0832	1	92093-0693	3	92145-1286	46
92005-0122	27	92026-0164	9	92043-1506	13	92055-0016	19	92066-0837	24	92093-1030	49	92145-1490	12

This catalog covers:

'17~'18 ZX1000 ZHF/ZJF

This page covers:

Numerical Parts Index/สารบัญหมายเลขอะไหล่

Part No.	Group No.	Part No.	Group No.	Part No.	Group No.	Part No.	Group No.	Part No.	Group No.	Part No.	Group No.	Part No.	Group No.
92145-1683	42	92152-1414	27	92153-1569	16	92154-0907	4	92154-1890	21	92161-0629	50	92171-0921	44
92145-1684	43	92152-1947	38	92153-1574	15	92154-1456	42	92154-1891	21	92161-0673	17	92171-0926	54
92145-1731	36	92152-1969	19	92153-1575	15	92154-1460	2	92154-1892	25	92161-0776	55	92171-0938	15
92145-1734	12	92152-2110	42	92153-1579	15	92154-1530	46	92154-1893	27	92161-0869	49	92171-1279	57
92145-1775	9	92152-2146	47	92153-1580	49	92154-1554	41	92154-1895	33	92161-0871	12	92171-1731	44
92150-1090	46	92152-2151	42	92153-1588	27	92154-1642	28	92154-1897	47	92161-0873	15	92172-0009	3
92150-1186	25	92152-2152	35	92153-1616	49	92154-1643	43	92154-1900	28	92161-0958	35	92172-0156	17
92150-1673	12	92152-2165	28	92153-1621	30	92154-1644	42	92154-1901	4	92161-0963	49	92172-0175	20
92150-1692	45	92152-2169	31	92153-1625	48	92154-1644	46	92154-1901	28	92161-0985	19	92172-0175	22
92150-1779	6	92152-2171	36	92153-1716	15	92154-1694	35	92154-1902	46	92161-1055	8	92172-0175	35
92150-1837	44	92152-2180	4	92153-1779	2	92154-1694	53	92154-1944	22	92161-1116	49	92172-0175	57
92151-1223	14	92152-2188	44	92153-1810	64	92154-1712	44	92154-1962	31	92161-1330	49	92172-0175	62
92151-1225	25	92152-2190	63	92153-1850	24	92154-1735	30	92154-1963	36	92161-1719	19	92172-0175	63
92151-1521	14	92152-2197	3	92153-1866	24	92154-1735	34	92154-1964	29	92161-1729	47	92172-0183	46
92151-1523	46	92152-2200	49	92153-1956	35	92154-1796	8	92154-1965	29	92161-1812	50	92172-0238	35
92151-1532	4	92152-2238	48	92154-0125	4	92154-1797	11	92154-1966	29	92161-1834	35	92172-0238	55
92151-1539	14	92152-2239	48	92154-0206	49	92154-1801	47	92154-1969	46	92161-1835	35	92172-0262	47
92151-1611	44	92152-2300	28	92154-0209	41	92154-1807	31	92154-1970	46	92161-1835	50	92172-0262	57
92151-1791	14	92152-2301	28	92154-0209	49	92154-1807	35	92154-1976	44	92161-1844	3	92172-0334	24
92151-1930	8	92153-0361	3	92154-0209	53	92154-1809	42	92154-1978	42	92161-1845	3	92172-0335	54
92151-1930	24	92153-0447	14	92154-0209	62	92154-1810	35	92154-2084	11	92161-1846	3	92172-0335	57
92152-0076	29	92153-0454	1	92154-0209	63	92154-1810	58	92154-2088	36	92170-1060	3	92172-0335	62
92152-0103	46	92153-0455	6	92154-0210	62	92154-1821	13	92154-2090	12	92170-1091	44	92172-0335	63
92152-0154	31	92153-0489	63	92154-0211	49	92154-1832	2	92154-2119	25	92170-1493	27	92172-0343	55
92152-0188	4	92153-0549	23	92154-0211	53	92154-1836	41	92154-2651	30	92170-1695	20	92172-0441	51
92152-0240	38	92153-0656	1	92154-0217	4	92154-1848	18	92154-2736	62	92170-1804	13	92172-0481	55
92152-0289	39	92153-0695	15	92154-0384	32	92154-1851	19	92160-1162	3	92170-1938	13	92172-0482	3
92152-0365	50	92153-0797	9	92154-0386	29	92154-1851	24	92160-1167	50	92171-0068	57	92172-0483	3
92152-0413	6	92153-0809	7	92154-0387	21	92154-1858	58	92160-1167	51	92171-0292	4	92172-0828	17
92152-0860	29	92153-0853	48	92154-0397	24	92154-1864	57	92160-1190	55	92171-0316	57	92172-0871	62
92152-0865	21	92153-0854	48	92154-0398	32	92154-1865	43	92160-1613	49	92171-0391	3	92172-0961	13
92152-0866	9	92153-0893	1	92154-0403	26	92154-1865	45	92160-1613	63	92171-0534	15	92172-1060	46
92152-0867	39	92153-0912	42	92154-0415	13	92154-1882	3	92161-0095	50	92171-0534	22	92173-0082	15
92152-0870	24	92153-1110	14	92154-0435	3	92154-1883	11	92161-0135	4	92171-0534	24	92173-0181	44
92152-0885	10	92153-1329	29	92154-0477	22	92154-1884	12	92161-0163	55	92171-0576	20	92173-0222	1
92152-0940	64	92153-1449	14	92154-0492	15	92154-1885	12	92161-0174	50	92171-0718	20	92173-0222	3
92152-0984	29	92153-1526	49	92154-0503	23	92154-1886	12	92161-0223	50	92171-0719	27	92173-0284	4
92152-1074	25	92153-1527	4	92154-0551	57	92154-1887	13	92161-0308	4	92171-0782	41	92173-0736	17
92152-1182	49	92153-1545	32	92154-0774	57	92154-1888	13	92161-0342	39	92171-0782	49	92173-0736	57
92152-1414	12	92153-1569	15	92154-0861	14	92154-1889	15	92161-0365	49	92171-0921	42	92173-0742	57

This catalog covers:

'17~'18 ZX1000 ZHF/ZJF

This page covers:

Numerical Parts Index/สารบัญหมายเลขอะไหล่

Part No.	Group No.	Part No.	Group No.	Part No.	Group No.	Part No.	Group No.	Part No.	Group No.	Part No.	Group No.	Part No.	Group No.
92173-0786	41	92180-0874	5	92180-0914	5	92192-1503	20	92200-1377	4	92210-1460	28		
92173-0791	57	92180-0875	5	92180-0915	5	92192-1504	20	92200-1388	34	92210-1506	48		
92173-0831	18	92180-0876	5	92180-0916	5	92192-1505	20	92200-1487	9	99994-0210	64		
92173-0832	18	92180-0877	5	92180-0917	5	92192-1506	20	92200-1522	10	99999-0521	18		
92173-0861	57	92180-0878	5	92180-0918	5	92192-1521	17	92200-1523	10	99999-0557	43		
92173-1009	57	92180-0879	5	92180-0919	5	92192-1612	17	92200-1564	17	99999-0617	43		
92173-1023	47	92180-0880	5	92180-0920	5	92192-1616	17	92200-1720	10				
92173-1229	57	92180-0881	5	92180-0921	5	92192-1617	17	92200-1762	31				
92173-1360	27	92180-0882	5	92180-0922	5	92192-1618	17	92200-1762	35				
92173-1361	26	92180-0883	5	92180-0923	5	92192-1619	3	92200-1762	53				
92173-1481	34	92180-0884	5	92180-0924	5	92192-1644	3	92200-1771	21				
92173-1493	34	92180-0885	5	92180-0925	5	92200-0006	53	92200-1834	35				
92173-1498	42	92180-0886	5	92180-0926	5	92200-0006	62	92200-3775	64				
92173-1507	42	92180-0887	5	92180-0927	5	92200-0006	63	92200-3807	17				
92173-1508	42	92180-0888	5	92180-0928	5	92200-0036	28	92210-0006	46				
92173-1516	44	92180-0889	5	92180-0929	5	92200-0047	14	92210-0007	58				
92173-1517	44	92180-0890	5	92180-0930	5	92200-0050	10	92210-0076	4				
92173-1518	44	92180-0891	5	92180-0931	5	92200-0078	4	92210-0095	28				
92173-1520	44	92180-0892	5	92180-0932	5	92200-0114	1	92210-0121	4				
92173-1526	12	92180-0893	5	92180-0933	5	92200-0115	14	92210-0130	54				
92173-1528	4	92180-0894	5	92180-0934	5	92200-0138	10	92210-0134	31				
92173-1548	27	92180-0895	5	92180-0935	5	92200-0157	63	92210-0152	9				
92173-1549	19	92180-0896	5	92180-0936	5	92200-0212	58	92210-0188	24				
92173-1552	26	92180-0897	5	92180-0937	5	92200-0265	12	92210-0277	50				
92173-1555	16	92180-0898	5	92180-0938	5	92200-0278	39	92210-0280	39				
92173-1568	17	92180-0899	5	92180-0939	5	92200-0279	40	92210-0320	31				
92173-1578	25	92180-0900	5	92190-1185	40	92200-0293	47	92210-0368	3				
92173-1580	26	92180-0901	5	92191-1001	36	92200-0328	36	92210-0823	28				
92180-0108	5	92180-0902	5	92191-1550	17	92200-0369	22	92210-0850	10				
92180-0109	5	92180-0903	5	92192-0887	3	92200-0386	24	92210-0950	19				
92180-0110	5	92180-0904	5	92192-0889	3	92200-0424	7	92210-0991	42				
92180-0865	5	92180-0905	5	92192-0892	3	92200-0595	28	92210-1100	12				
92180-0866	5	92180-0906	5	92192-0985	13	92200-0807	30	92210-1101	12				
92180-0867	5	92180-0907	5	92192-1119	3	92200-0810	12	92210-1139	29				
92180-0868	5	92180-0908	5	92192-1234	17	92200-0811	12	92210-1139	32				
92180-0869	5	92180-0909	5	92192-1349	17	92200-0812	12	92210-1139	39				
92180-0870	5	92180-0910	5	92192-1494	17	92200-0854	56	92210-1390	29				
92180-0871	5	92180-0911	5	92192-1497	17	92200-0855	56	92210-1424	42				
92180-0872	5	92180-0912	5	92192-1499	17	92200-1087	3	92210-1441	28				
92180-0873	5	92180-0913	5	92192-1502	20	92200-1260	9	92210-1459	31				

**Kawasaki**