

Kawasaki

ZX636 GKF/GLF/GLFA

(Ninja ZX-6R)



สมุดภาพอะไหล่
PARTS CATALOG

Kawasaki

ZX636 GKF/GLF/GLFA

สมุดภาพอะไหล่ รถจักรยานยนต์คาวาซากิ

This catalog covers:

'19~'20 ZX636 GKF/GLF/GLFA

GROUP NO.

A

This page covers:

Color Combination Parts List-ชิ้นส่วนอะไหล่สี



สีเขียว / Lime Green (777)

ปี & รหัสประจำรุ่น / Year & Model '19 ZX636GKF

สี / Color

สีเขียว / Lime Green (777)

หมายเลขเฟรม / Frame No. Range

เริ่มต้นจาก / From JKBZX636GGA000001 ~

หมายเลขเครื่อง / Engine No. Range

เริ่มต้นจาก / From ZX636EE000001 ~

ชื่ออะไหล่(ไทย) Description(Thai)	ชื่ออะไหล่(อังกฤษ) Description(English)	หมวดที่ Group No.	หมายเลขอะไหล่ / Part No.
			รถสีเขียว Lime Green (777)
โบลท์ปิดแกนโช๊ค-ข้างซ้าย	CAP,LH	47	11065-0793-11G
โบลท์ปิดแกนโช๊ค-ข้างขวา	CAP,RH	47	11065-0794-11G
บังโคลนหน้า	FENDER-FRONT	34	35038-0009-777
ฝาครอบข้างซ้าย	COVER-SIDE,LH	64	36036-5153-H8
ฝาครอบข้างขวา	COVER-SIDE,RH	64	36036-5154-H8
ฝาครอบท้าย-ข้างซ้าย	COVER-TAIL,LH	52	36041-0051-45W
ฝาครอบท้าย-ข้างขวา	COVER-TAIL,RH	52	36041-0052-45W
ถังน้ำมัน	TANK-COMP-FUEL	48	51090-5351-777
ฝาครอบเบาะ	COVER SEAT	67	53065-0038-777
แฟริ่งล่าง-ข้างซ้าย	COWLING,LWR,LH	65	55028-0450-H8
แฟริ่งล่าง-ข้างขวา	COWLING,LWR,RH	65	55028-0451-H8
แฟริ่งบน	COWLING,UPP	64	55028-0667-777
แฟริ่งข้างซ้ายด้านหลัง	COWLING,SIDE,LH,RR	65	55028-0671-H8
แฟริ่งข้างขวาด้านหลัง	COWLING,SIDE,RH,RR	65	55028-0672-H8
แฟริ่งข้างซ้ายด้านหน้า	COWLING,SIDE,LH,FR	65	55058-5201-H8
แฟริ่งข้างขวาด้านหน้า	COWLING,SIDE,RH,FR	65	55058-5202-H8
ฝาครอบเบาะ(ชุด)	PILLION SEAT COVER	67	99994-1116-777

This catalog covers:

'19~'20 ZX636 GKF/GLF/GLFA

GROUP NO.

B

This page covers:

Color Combination Parts List-ชิ้นส่วนอะไหล่สี

ปี & รหัสประจำรุ่น / Year & Model '20 ZX636GLF

สี / Color

สีดำ / Metallic Spark Black (660)

หมายเลขเฟรม / Frame No. Range

เริ่มต้นจาก / From JKBZX636GGA007014 ~

หมายเลขเครื่อง / Engine No. Range

เริ่มต้นจาก / From ZX636EE033231 ~



สีดำ / Metallic Spark Black (660)

ชื่ออะไหล่(ไทย)	ชื่ออะไหล่(อังกฤษ)	หมวดที่	หมายเลขอะไหล่ / Part No.
Description(Thai)	Description(English)	Group No.	รถสีดำ M.S. Black (660)
โบลท์ปิดแกนโช๊ค-ข้างซ้าย	CAP,LH	47	11065-0793-11G
โบลท์ปิดแกนโช๊ค-ข้างขวา	CAP,RH	47	11065-0794-11G
บังโคลนหน้า	FENDER-FRONT	34	35038-0009-739
ฝาครอบข้างซ้าย	COVER-SIDE,LH	64	36001-0594-739
ฝาครอบข้างขวา	COVER-SIDE,RH	64	36001-0595-739
ฝาครอบท้าย-ข้างซ้าย	COVER-TAIL,LH	52	36041-0051-739
ฝาครอบท้าย-ข้างขวา	COVER-TAIL,RH	52	36041-0052-739
ถังน้ำมัน	TANK-COMP-FUEL	48	51090-5347-660
ฝาครอบเบาะ	COVER SEAT	67	53065-0038-739
แฟ้ริงล่าง-ข้างซ้าย	COWLING,LWR,LH	65	55028-0450-660
แฟ้ริงล่าง-ข้างขวา	COWLING,LWR,RH	65	55028-0451-660
แฟ้ริงบน	COWLING,UPP	64	55028-0667-660
แฟ้ริงข้างซ้ายด้านหลัง	COWLING,SIDE,LH,RR	65	55028-0671-739
แฟ้ริงข้างขวาด้านหลัง	COWLING,SIDE,RH,RR	65	55028-0672-739
แฟ้ริงข้างซ้ายด้านหน้า	COWLING,SIDE,LH,FR	65	55028-0669-660
แฟ้ริงข้างขวาด้านหน้า	COWLING,SIDE,RH,FR	65	55028-0670-660
ฝาครอบเบาะ(ชุด)	PILLION SEAT COVER	67	99994-1116-739

This catalog covers:

'19~'20 ZX636 GKF/GLF/GLFA

GROUP NO.

C

This page covers:

Color Combination Parts List-ชิ้นส่วนอะไหล่สี

ปี & รหัสประจำรุ่น / Year & Model '20 ZX636GLFA

สี / Color

สีเขียว / Lime Green (777)

หมายเลขเฟรม / Frame No. Range

เริ่มต้นจาก / From JKBZX636GGA007744 ~

หมายเลขเครื่อง / Engine No. Range

เริ่มต้นจาก / From ZX636EE034007 ~



สีเขียว / Lime Green (777)

ชื่ออะไหล่(ไทย) Description(Thai)	ชื่ออะไหล่(อังกฤษ) Description(English)	หมวดที่ Group No.	หมายเลขอะไหล่ / Part No.
			รหัสสีเขียว Lime Green (777)
โบลท์ปิดแกนโช๊ค-ข้างซ้าย	CAP,LH	47	11065-0793-11G
โบลท์ปิดแกนโช๊ค-ข้างขวา	CAP,RH	47	11065-0794-11G
บังโคลนหน้า	FENDER-FRONT	34	35038-0009-H8
ฝาครอบข้างซ้าย	COVER-SIDE,LH	64	36036-5257-H8
ฝาครอบข้างขวา	COVER-SIDE,RH	64	36036-5258-H8
ฝาครอบท้าย-ข้างซ้าย	COVER-TAIL,LH	52	36041-0051-777
ฝาครอบท้าย-ข้างขวา	COVER-TAIL,RH	52	36041-0052-777
ถังน้ำมัน	TANK-COMP-FUEL	48	51091-5093-777
ฝาครอบเบาะ	COVER SEAT	67	53065-0038-777
แฟริ่งล่าง-ข้างซ้าย	COWLING,LWR,LH	65	55059-5069-777
แฟริ่งล่าง-ข้างขวา	COWLING,LWR,RH	65	55059-5102-777
แฟริ่งบน	COWLING,UPP	64	55059-5071-777
แฟริ่งข้างซ้ายด้านหลัง	COWLING,SIDE,LH,RR	65	55059-5074-H8
แฟริ่งข้างขวาด้านหลัง	COWLING,SIDE,RH,RR	65	55059-5075-H8
แฟริ่งข้างซ้ายด้านหน้า	COWLING,SIDE,LH,FR	65	55059-5103-H8
แฟริ่งข้างขวาด้านหน้า	COWLING,SIDE,RH,FR	65	55059-5104-H8
ฝาครอบเบาะ(ชุด)	PILLION SEAT COVER	67	99994-1116-777

This catalog covers:

'19-'20 ZX636 GKF/GLF/GLFA

Engine-เครื่องยนต์

GROUP NO.

1

This page covers:

Cylinder Head-ฝาสูบ

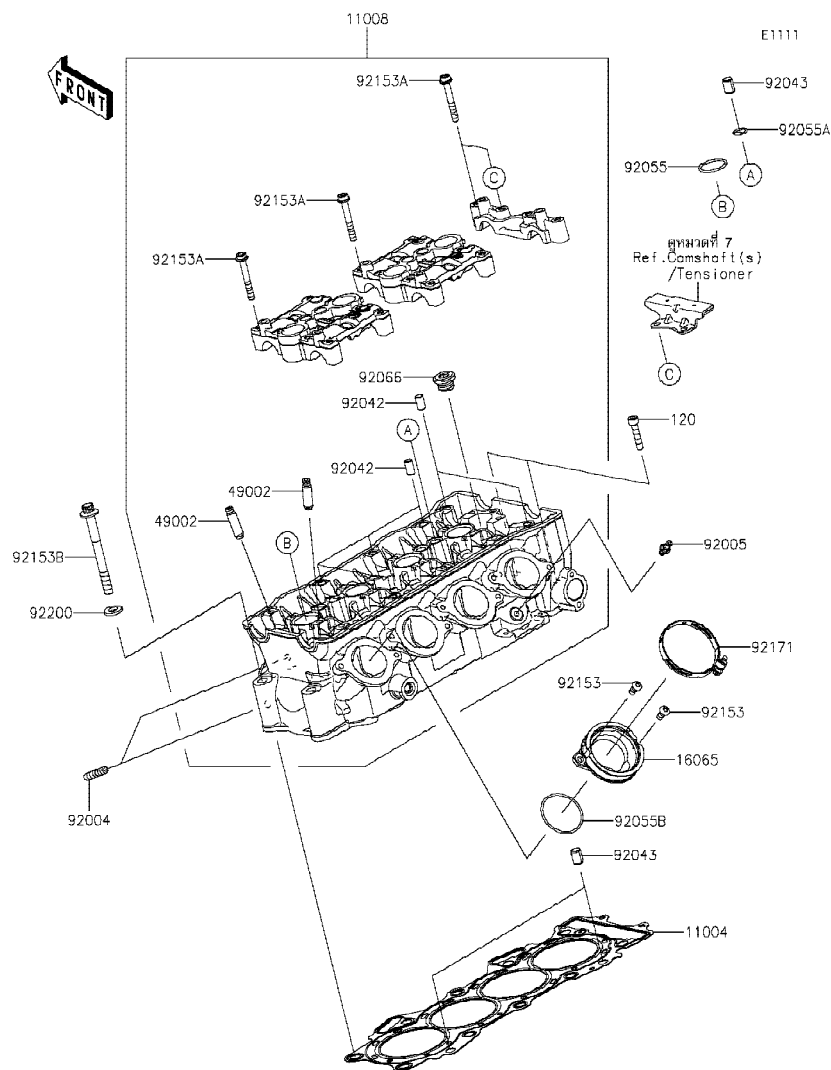

Ref No.	Part No.	Description-English ชื่ออะไหล่-อังกฤษ	Description-Thai ชื่ออะไหล่-ไทย	Quantity-ZX636			
				'19 GKF	'20 GLF	'20 GLFA	
11004	11004-0736	GASKET-HEAD	ปะเก็นฝาสูบ	1	1	1	
11008	11008-0762	HEAD-COMP-CYLINDER	ฝาสูบ(ชุด)	1	1	1	
16065	16065-0067	HOLDER-CARBURETOR	หน้าแปลนชุดลิ้นเร่ง	4	4	4	
49002	49002-1152	GUIDE-VALVE	ปลอกวาล์ว	16	16	16	
92004	92004-0050	STUD	หลักยึดท่อไอเสีย	8	8	8	
92005	92005-1273	FITTING	ข้อต่อ	1	1	1	
92042	92042-007	PIN,DOWEL,6.3X8X14	สลักนุช 6.3X8X14 มม.	6	6	6	
92043	92043-1264	PIN,8.2X10X14	สลักนุช 8.2X10X14 มม.	6	6	6	
92055	92055-0074	RING-O,25.5X2	โอริง 25.5X2 มม.	4	4	4	
92055A	92055-0133	RING-O,11.5X1.5	โอริง 11.5X1.5 มม.	4	4	4	
92055B	92055-1536	RING-O,42X1.9	โอริง 42X1.9 มม.	4	4	4	
92066	92066-0129	PLUG,16X10	จุกอุด	4	4	4	
92153	92153-0406	BOLT,TORX,6X14	bolt 6X14 มม.	8	8	8	
92153A	92153-0656	BOLT,SOCKET,6X45	bolt 6X45 มม.	20	20	20	
92153B	92153-1610	BOLT,FLANGED,9X90	bolt 9X90 มม.	10	10	10	
92171	92171-0729	CLAMP,60MM	เข็มขัดรัด 60 มม.	4	4	4	
92200	92200-0193	WASHER,9.2X19X2.3	แหวนรอง 9.2X19X2.3 มม.	10	10	10	
120	120CD0630	BOLT-SOCKET,6X30	bolt 6X30 มม.	2	2	2	

'19~'20 ZX636 GKF/GLF/GLFA

Engine-เครื่องยนต์

2

Cylinder Head Cover-ฝาครอบฝาสูบ

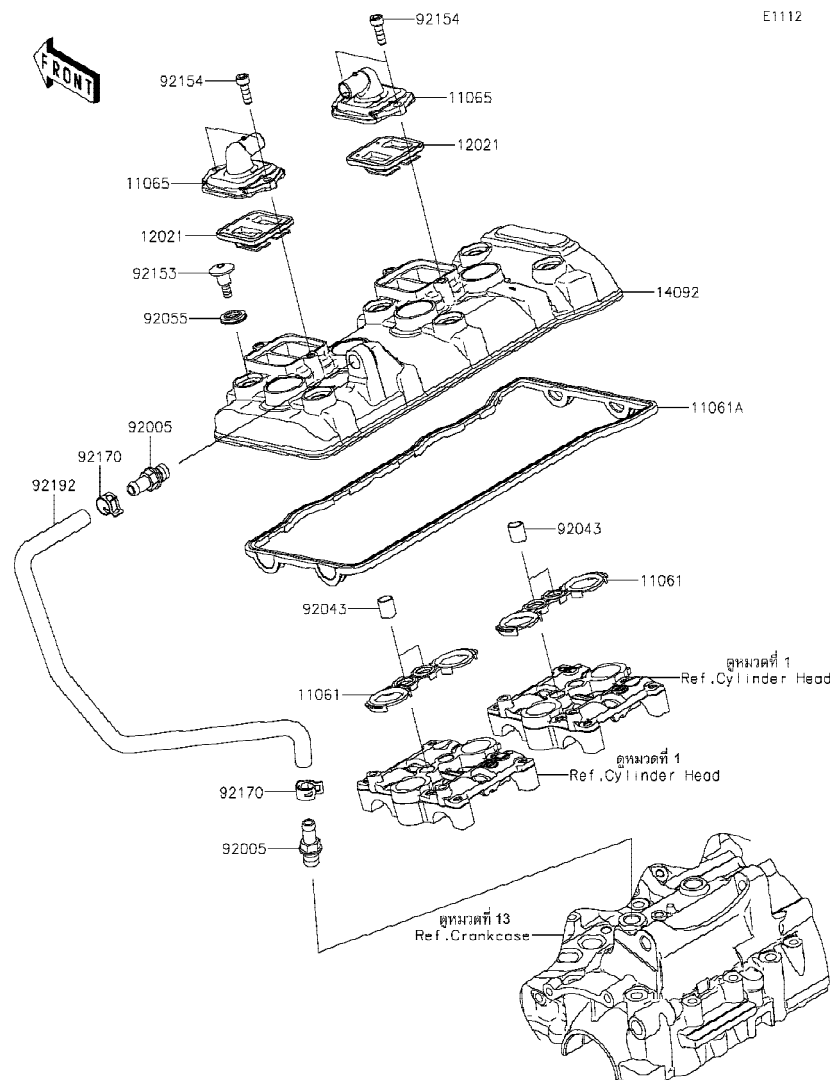

Ref No.	Part No. หมายเลขอะไหล่	Description-English ชื่ออะไหล่-อังกฤษ	Description-Thai ชื่ออะไหล่-ไทย	Quantity-ZX636			
				'19	'20	'20	
				GKF	GLF	GLFA	
11061	11061-0374	GASKET,PLUG HOLE	ปะเก็นหัวเทียน	2	2	2	
11061A	11061-0375	GASKET,HEAD COVER	ปะเก็นฝาสูบ	1	1	1	
11065	11065-0328	CAP,HEAD COVER	ฝาครอบ	2	2	2	
12021	12021-0016	VALVE-ASSY-REED	วาล์วาล์ว(ชุด)	2	2	2	
14092	14092-1084	COVER,HEAD	ฝาครอบฝาสูบ	1	1	1	
92005	92005-0086	FITTING,BREATHER CONNECTION	ข้อต่อ	2	2	2	
92043	92043-4009	PIN,10.1X12X14	สลัก 10.1X12X14 มม.	4	4	4	
92055	92055-0187	RING-O	โอริง	6	6	6	
92153	92153-1779	BOLT,SOCKET,6X22.5	โบลท์ 6X22.5 มม.	6	6	6	
92154	92154-1832	BOLT,SOCKET,6X18	โบลท์ 6X18 มม.	4	4	4	
92170	92170-1938	CLAMP	เข็มขัดรัด	2	2	2	
92192	92192-0423	TUBE,BREATHER CONNECTION	ท่อยาง	1	1	1	

This catalog covers:

'19-'20 ZX636 GKF/GLF/GLFA

Engine-เครื่องยนต์

GROUP NO.

3

This page covers:

Air Cleaner-หม้อกรองอากาศ

E1130

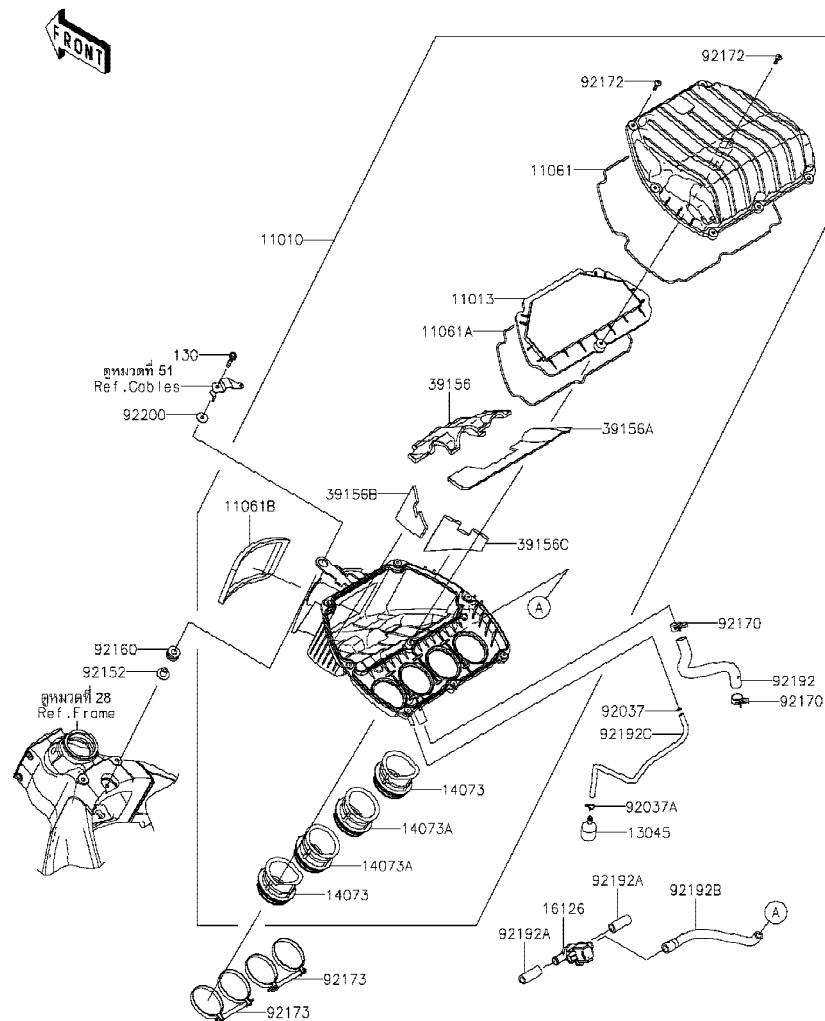

Ref No.	Part No.	Description-English ชื่ออะไหล่-อังกฤษ	Description-Thai ชื่ออะไหล่-ไทย	Quantity-ZX636			
				'19 GKF	'20 GLF	'20 GLFA	
11010	11010-0893	FILTER-ASSY-AIR	หม้อกรองอากาศ(ชุด)	1	1	1	
11013	11013-0036	ELEMENT-AIR FILTER	ไส้กรองอากาศ	1	1	1	
11061	11061-0379	GASKET,UPP CASE	ปะเก็น,UPP CASE	1	1	1	
11061A	11061-0380	GASKET,LWR CASE	ปะเก็น,LWR CASE	1	1	1	
11061B	11061-0381	GASKET,FRAME-A/C	ปะเก็น,FRAME-A/C	1	1	1	
13045	13045-1057	RECEIVER-OIL	ไส้กรองท่อน้ำมัน	1	1	1	
14073	14073-0742	DUCT,FUNNEL #1	ท่อหม้อกรองอากาศ #1	2	2	2	
14073A	14073-0766	DUCT,FUNNEL #2	ท่อหม้อกรองอากาศ #2	2	2	2	
16126	16126-0745	VALVE,AIR SWITCHING	วาล์วสลับอากาศ	1	1	1	
39156	39156-0513	PAD,FR	แผ่นรอง	1	1	1	
39156A	39156-0514	PAD,RR	แผ่นรอง	1	1	1	
39156B	39156-0515	PAD,LH	แผ่นรอง	1	1	1	
39156C	39156-0516	PAD,RH	แผ่นรอง	1	1	1	
92037	92037-010	CLAMP,TUBE	คลิปัดท่อยาง	1	1	1	
92037A	92037-1712	CLAMP	เข็มขัดรัดท่อยาง	1	1	1	
92152	92152-0547	COLLAR,6.5X10.5X13.1	ปลอก 6.5X10.5X13.1 มม.	1	1	1	
92160	92160-1162	DAMPER	ลูกยาง	1	1	1	
92170	92170-1060	CLAMP	เข็มขัดรัด	2	2	2	
92172	92172-1072	SCREW	สกรู	8	8	8	
92173	92173-0115	CLAMP	เข็มขัดรัด	2	2	2	
92192	92192-0429	TUBE,BLOWBY	ท่อยางอากาศ	1	1	1	
92192A	92192-0851	TUBE,12X17.6X44	ท่อยาง	2	2	2	
92192B	92192-0879	TUBE,ASV-A/C	ท่อยาง	1	1	1	
92192C	92192-1254	TUBE,6X9X430	ท่อยาง	1	1	1	
92200	92200-1087	WASHER,6.5X22X1.6	แหวนรอง 6.5X22X1.6 มม.	1	1	1	
130	130BB0630	BOLT-FLANGED,6X30	โบลท์ 6X30 มม.สีดำ	1	1	1	

This catalog covers:

'19-'20 ZX636 GKF/GLF/GLFA Engine-เครื่องยนต์

GROUP NO.

4

This page covers:

Air Duct-ช่องดักอากาศ

E1131

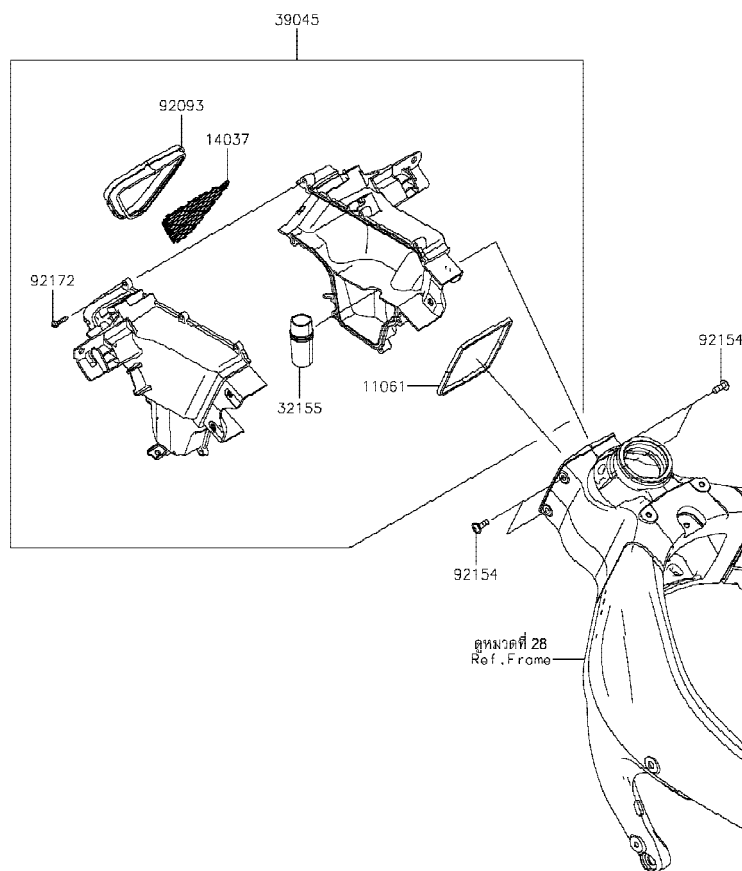

Ref No.	Part No. หมายเลขอะไหล่	Description-English ชื่ออะไหล่-อังกฤษ	Description-Thai ชื่ออะไหล่-ไทย	Quantity-ZX636			
				'19 GKF	'20 GLF	'20 GLFA	
11061	11061-0825	GASKET	ปะเก็น	1	1	1	
14037	14037-0796	SCREEN	ตัวกรอง	1	1	1	
32155	32155-1275	PIPE	ท่อเชื่อมต่อ	1	1	1	
39045	39045-0047	DUCT-ASSY, RAM AIR	ช่องอากาศด้านหน้า(ชุด)	1	1	1	
92093	92093-0724	SEAL	ขอบยาง	1	1	1	
92154	92154-1882	BOLT, FLANGED, BUTTON, 6X18	bolt 6X18 มม.	4	4	4	
92172	92172-0009	SCREW, TAPPING, 5X20	สกรู 5X20 มม.	7	7	7	

This catalog covers:

'19-'20 ZX636 GKF/GLF/GLFA

Engine-เครื่องยนต์

GROUP NO.

5

This page covers:

Muffler(s)-ท่อไอเสีย(1/2)

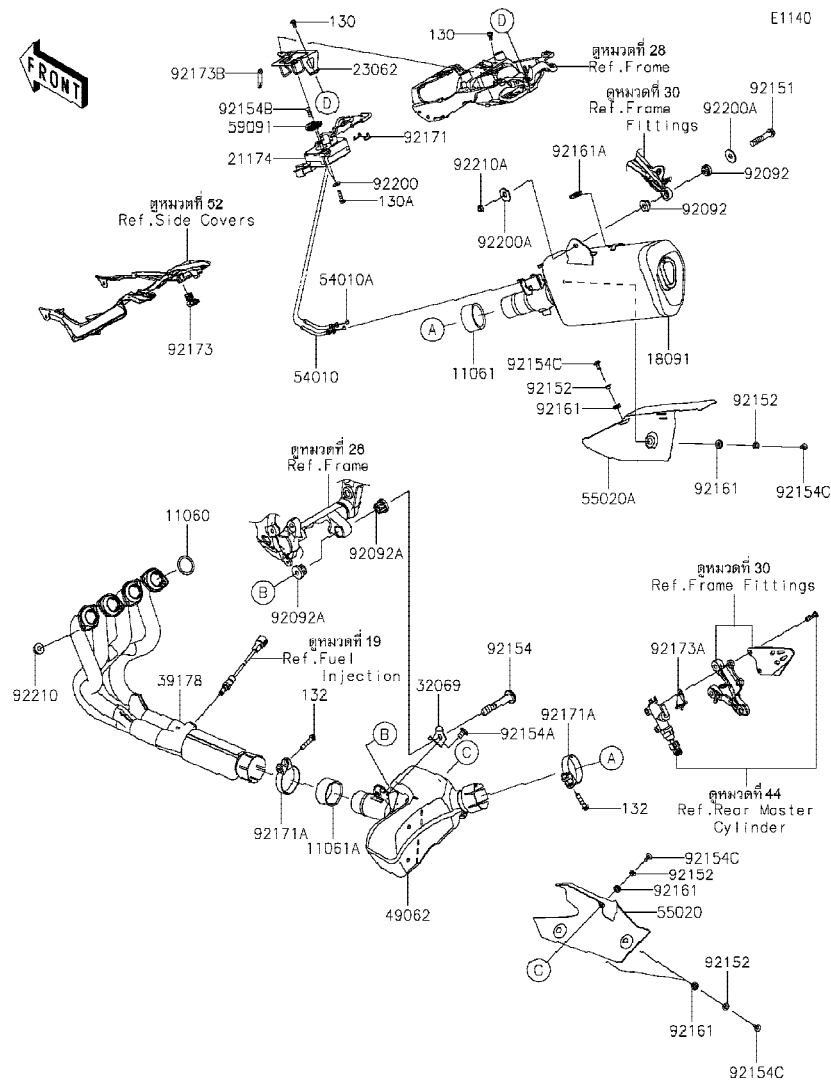

Ref No.	Part No.	Description-English ชื่ออะไหล่-อังกฤษ	Description-Thai ชื่ออะไหล่-ไทย	Quantity-ZX636			
				'19 GKF	'20 GLF	'20 GLFA	
11060	11060-1203	GASKET,EXHAUST PIPE	ปะเก็นปากท่อไอเสีย	4	4	4	
11061	11061-0447	GASKET,50.8X62X30	ปะเก็นข้อต่อท่อ	1	1	1	
11061A	11061-0448	GASKET,54X62X30	ปะเก็นห้องพักไอเสีย	1	1	1	
18091	18091-1155	BODY-COMP-MUFFLER	ปลายท่อไอเสีย	1	1	1	
21174	21174-0009	MOTOR-ELECTRIC	มอเตอร์	1	1	1	
23062	23062-1155	BRACKET-COMP,ACTUATOR	ขายึด,ACTUATOR	1	1	1	
32069	32069-0340	BRACKET-MUFFLER	ขายึดท่อไอเสีย	1	1	1	
39178	39178-0332	MANIFOLD-COMP-EXHAUST	ท่อร่วมไอเสีย	1	1	1	
49062	49062-0740	PIPE-COMP-EXHAUST	ห้องพักไอเสีย	1	1	1	
54010	54010-0624	CABLE,CLOSE	สาย-ปิด	1	1	1	
54010A	54010-0625	CABLE,OPEN	สาย-เปิด	1	1	1	
55020	55020-0864	GUARD,CHAMBER	แผงกันท่อไอเสีย	1	1	1	
55020A	55020-2228	GUARD,FRONT COVER	แผงกันท่อไอเสียตัวหน้า	1	1	1	
59091	59091-0007	PULLEY	ลูกรอก	1	1	1	
92092	92092-0018	BUSHING-RUBBER	บุชยาง	2	2	2	
92092A	92092-1087	BUSHING-RUBBER,MUFFLER	บุชยาง	2	2	2	
92151	92151-1532	BOLT,FLANGED,8X40	โบลท์ 8X40 มม.	1	1	1	
92152	92152-0286	COLLAR,6.3X8.3X16	ปลอกกรองโบลท์ 6.3X8.3X16 มม.	5	5	5	
92154	92154-0125	BOLT,SOCKET,10X61	โบลท์ 10X61 มม.	1	1	1	
92154A	92154-0126	BOLT,SOCKET,10X16	โบลท์ 10X16 มม.	1	1	1	
92154B	92154-0217	BOLT,TORX,5X18	โบลท์ 5X18 มม.	1	1	1	
92154C	92154-0907	BOLT,SOCKET,6X14	โบลท์ 6X14 มม.	5	5	5	
92161	92161-0308	DAMPER	ยางรอง	5	5	5	
92161A	92161-1228	DAMPER	ยางรอง	1	1	1	
92171	92171-0292	CLAMP	คลิปคล้องสาย	1	1	1	
92171A	92171-1668	CLAMP,64.5MM	เข็มขัดรัด 64.5 มม.	2	2	2	
92173	92173-0799	CLAMP,CLIP	เข็มขัดรัด	1	1	1	
92173A	92173-1053	CLAMP	คลิปรัด	1	1	1	
92173B	92173-1229	CLAMP,RUBBER PLATE	คลิปรัด	1	1	1	
92200	92200-0078	WASHER	แหวนรอง	2	2	2	

This catalog covers:

'19-'20 ZX636 GKF/GLF/GLFA

Engine-เครื่องยนต์

GROUP NO.

5

This page covers:

Muffler(s)-ท่อไอเสีย(2/2)

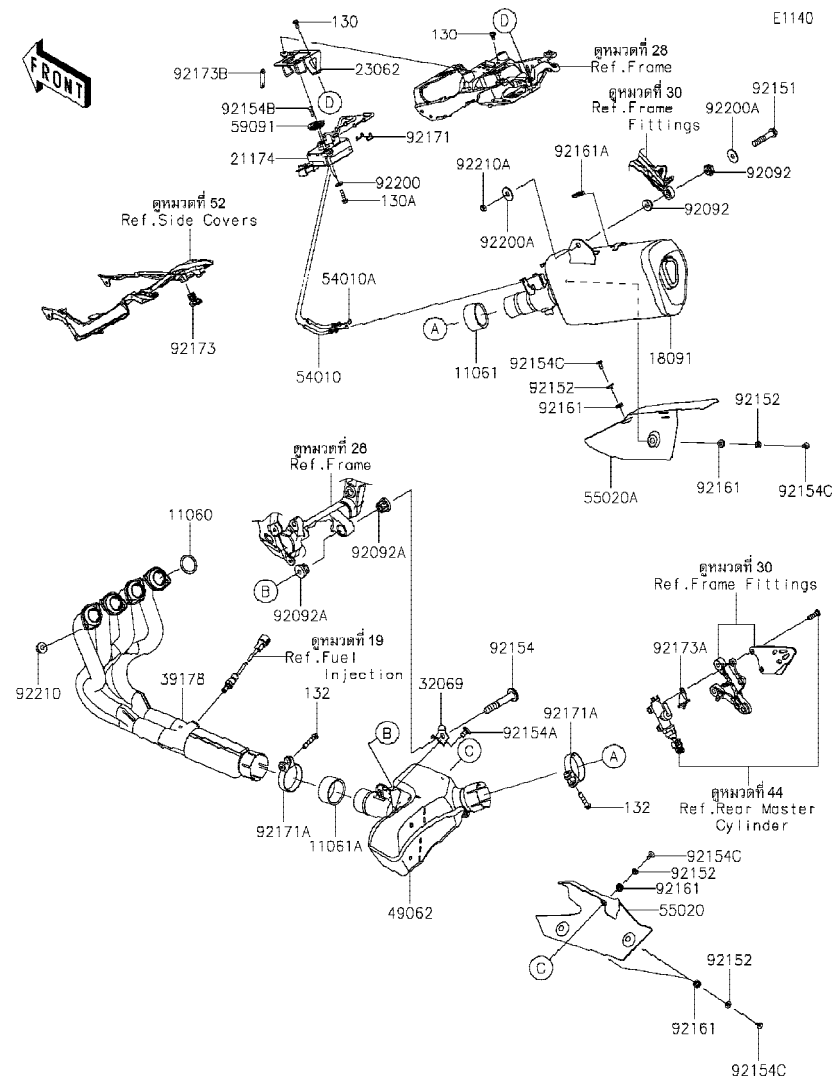

Ref No.	Part No. หมายเลขอะไหล่	Description-English ชื่ออะไหล่-อังกฤษ	Description-Thai ชื่ออะไหล่-ไทย	Quantity-ZX636			
				'19 GKF	'20 GLF	'20 GLFA	
92200A	92200-0174	WASHER,8.0X22.0X1.5	แหวนรอง 8.0X22.0X1.5 มม.	2	2	2	
92210	92210-0076	NUT,8MM	น็อต 8 มม.	8	8	8	
92210A	92210-0173	NUT,8MM	น็อต 8 มม.	1	1	1	
130	130BA0612	BOLT-FLANGED,6X12	โบลท์ 6X12 มม.	2	2	2	
130A	130BA0625	BOLT-FLANGED,6X25	โบลท์ 6X25 มม.	2	2	2	
132	132BC0840	BOLT-FLANGED-SMALL,8X40	โบลท์ 8X40 มม.	2	2	2	

This catalog covers:

'19-'20 ZX636 GKF/GLF/GLFA

Engine-เครื่องยนต์

GROUP NO.

6

This page covers:

Valve(s)-วาล์ว(1/2)

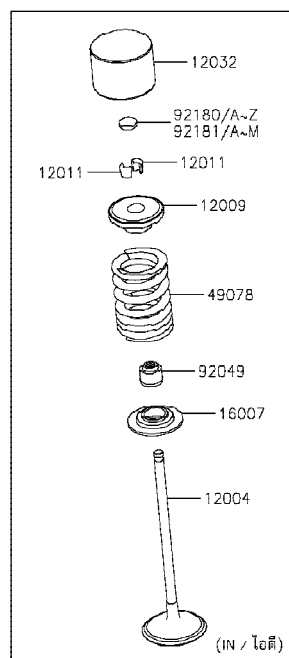
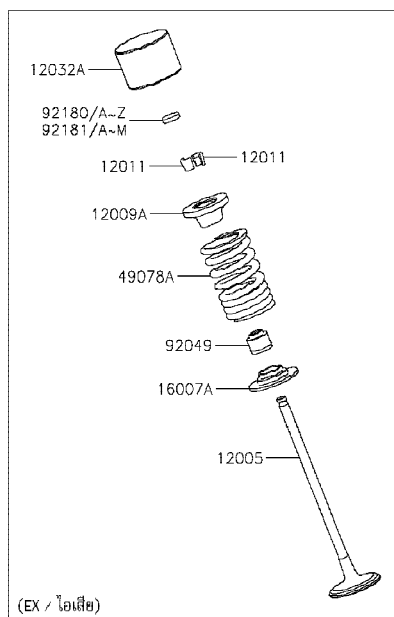

E1210

Ref No.	Part No.	Description-English ชื่ออะไหล่-อังกฤษ	Description-Thai ชื่ออะไหล่-ไทย	Quantity-ZX636			
				'19 GKF	'20 GLF	'20 GLFA	
12004	12004-0022	VALVE-INTAKE	วาล์วไอดี	8	8	8	
12005	12005-0041	VALVE-EXHAUST	วาล์วไอเสีย	8	8	8	
12009	12009-0019	RETAINER-VALVE SPRING,INTAKE	จานกกดสปริงวาล์วไอดี	8	8	8	
12009A	12009-0020	RETAINER-VALVE SPRING,EXHAUST	จานกกดสปริงวาล์วไอเสีย	8	8	8	
12011	12011-1052	COLLET	ปะกับวาล์ว	32	32	32	
12032	12032-0013	TAPPET,D26.5	ลูกถ้วย-ไอดี	8	8	8	
12032A	12032-0014	TAPPET,D24	ลูกถ้วย-ไอเสีย	8	8	8	
16007	16007-0034	SEAT-SPRING	แผ่นรองสปริง	8	8	8	
16007A	16007-1227	SEAT-SPRING	แผ่นรองสปริง	8	8	8	
49078	49078-0717	SPRING-ENGINE VALVE,INTAKE	สปริงวาล์วไอดี	8	8	8	
49078A	49078-0718	SPRING-ENGINE VALVE,EXHAUST	สปริงวาล์วไอเสีย	8	8	8	
92049	92049-1308	SEAL-OIL,VALVE GUIDE	ซีลก้านวาล์ว	16	16	16	
92180	92180-0108	SHIM,T=1.300	แผ่นฉิม T=1.300	16	16	16	
92180A	92180-0109	SHIM,T=1.325	แผ่นฉิม T=1.325	AR	AR	AR	
92180B	92180-0110	SHIM,T=1.350	แผ่นฉิม T=1.350	AR	AR	AR	
92180C	92180-0111	SHIM,T=1.375	แผ่นฉิม T=1.375	AR	AR	AR	
92180D	92180-0112	SHIM,T=1.400	แผ่นฉิม T=1.400	AR	AR	AR	
92180E	92180-0113	SHIM,T=1.425	แผ่นฉิม T=1.425	AR	AR	AR	
92180F	92180-0114	SHIM,T=1.450	แผ่นฉิม T=1.450	AR	AR	AR	
92180G	92180-0115	SHIM,T=1.475	แผ่นฉิม T=1.475	AR	AR	AR	
92180H	92180-0116	SHIM,T=1.500	แผ่นฉิม T=1.500	AR	AR	AR	
92180I	92180-0117	SHIM,T=1.525	แผ่นฉิม T=1.525	AR	AR	AR	
92180J	92180-0118	SHIM,T=1.550	แผ่นฉิม T=1.550	AR	AR	AR	
92180K	92180-0119	SHIM,T=1.575	แผ่นฉิม T=1.575	AR	AR	AR	
92180L	92180-0120	SHIM,T=1.600	แผ่นฉิม T=1.600	AR	AR	AR	
92180M	92180-0121	SHIM,T=1.625	แผ่นฉิม T=1.625	AR	AR	AR	
92180N	92180-0122	SHIM,T=1.650	แผ่นฉิม T=1.650	AR	AR	AR	
92180O	92180-0123	SHIM,T=1.675	แผ่นฉิม T=1.675	AR	AR	AR	
92180P	92180-0124	SHIM,T=1.700	แผ่นฉิม T=1.700	AR	AR	AR	
92180Q	92180-0125	SHIM,T=1.725	แผ่นฉิม T=1.725	AR	AR	AR	

This catalog covers:

'19-'20 ZX636 GKF/GLF/GLFA

Engine-เครื่องยนต์

GROUP NO.

6

This page covers:

Valve(s)-วาล์ว(2/2)

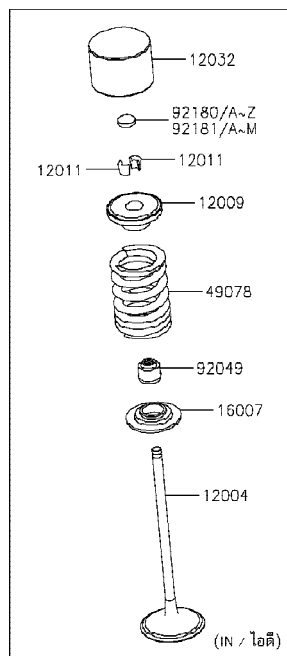
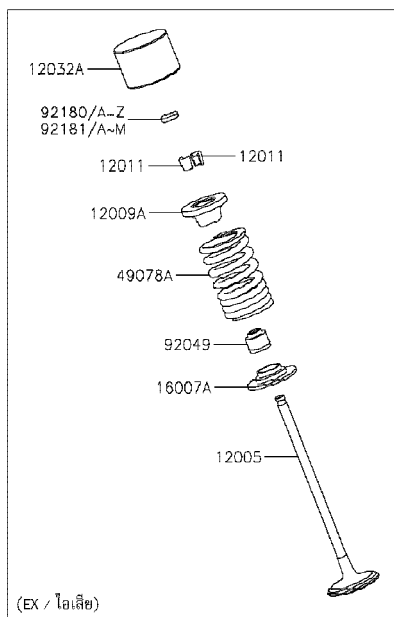

E1210

Ref No.	Part No. หมายเลขอะไหล่	Description-English ชื่ออะไหล่-อังกฤษ	Description-Thai ชื่ออะไหล่-ไทย	Quantity-ZX636			
				'19 GKF	'20 GLF	'20 GLFA	
92180R	92180-0126	SHIM,T=1.750	แผ่นฉิม T=1.750	AR	AR	AR	
92180S	92180-0127	SHIM,T=1.775	แผ่นฉิม T=1.775	AR	AR	AR	
92180T	92180-0128	SHIM,T=1.800	แผ่นฉิม T=1.800	AR	AR	AR	
92180U	92180-0129	SHIM,T=1.825	แผ่นฉิม T=1.825	AR	AR	AR	
92180V	92180-0130	SHIM,T=1.850	แผ่นฉิม T=1.850	AR	AR	AR	
92180W	92180-0131	SHIM,T=1.875	แผ่นฉิม T=1.875	AR	AR	AR	
92180X	92180-0132	SHIM,T=1.900	แผ่นฉิม T=1.900	AR	AR	AR	
92180Y	92180-0133	SHIM,T=1.925	แผ่นฉิม T=1.925	AR	AR	AR	
92180Z	92180-0134	SHIM,T=1.950	แผ่นฉิม T=1.950	AR	AR	AR	
92181	92180-0135	SHIM,T=1.975	แผ่นฉิม T=1.975	AR	AR	AR	
92181A	92180-0136	SHIM,T=2.000	แผ่นฉิม T=2.000	AR	AR	AR	
92181B	92180-0137	SHIM,T=2.025	แผ่นฉิม T=2.025	AR	AR	AR	
92181C	92180-0138	SHIM,T=2.050	แผ่นฉิม T=2.050	AR	AR	AR	
92181D	92180-0139	SHIM,T=2.075	แผ่นฉิม T=2.075	AR	AR	AR	
92181E	92180-0140	SHIM,T=2.100	แผ่นฉิม T=2.100	AR	AR	AR	
92181F	92180-0141	SHIM,T=2.125	แผ่นฉิม T=2.125	AR	AR	AR	
92181G	92180-0142	SHIM,T=2.150	แผ่นฉิม T=2.150	AR	AR	AR	
92181H	92180-0143	SHIM,T=2.175	แผ่นฉิม T=2.175	AR	AR	AR	
92181I	92180-0144	SHIM,T=2.200	แผ่นฉิม T=2.200	AR	AR	AR	
92181J	92180-0145	SHIM,T=2.225	แผ่นฉิม T=2.225	AR	AR	AR	
92181K	92180-0146	SHIM,T=2.250	แผ่นฉิม T=2.250	AR	AR	AR	
92181L	92180-0147	SHIM,T=2.275	แผ่นฉิม T=2.275	AR	AR	AR	
92181M	92180-0148	SHIM,T=2.300	แผ่นฉิม T=2.300	AR	AR	AR	

This catalog covers:

'19-'20 ZX636 GKF/GLF/GLFA

Engine-เครื่องยนต์

GROUP NO.

7

This page covers:

Camshaft(s)/Tensioner-เพลาารวลิ้น/ตัวดันโซ่

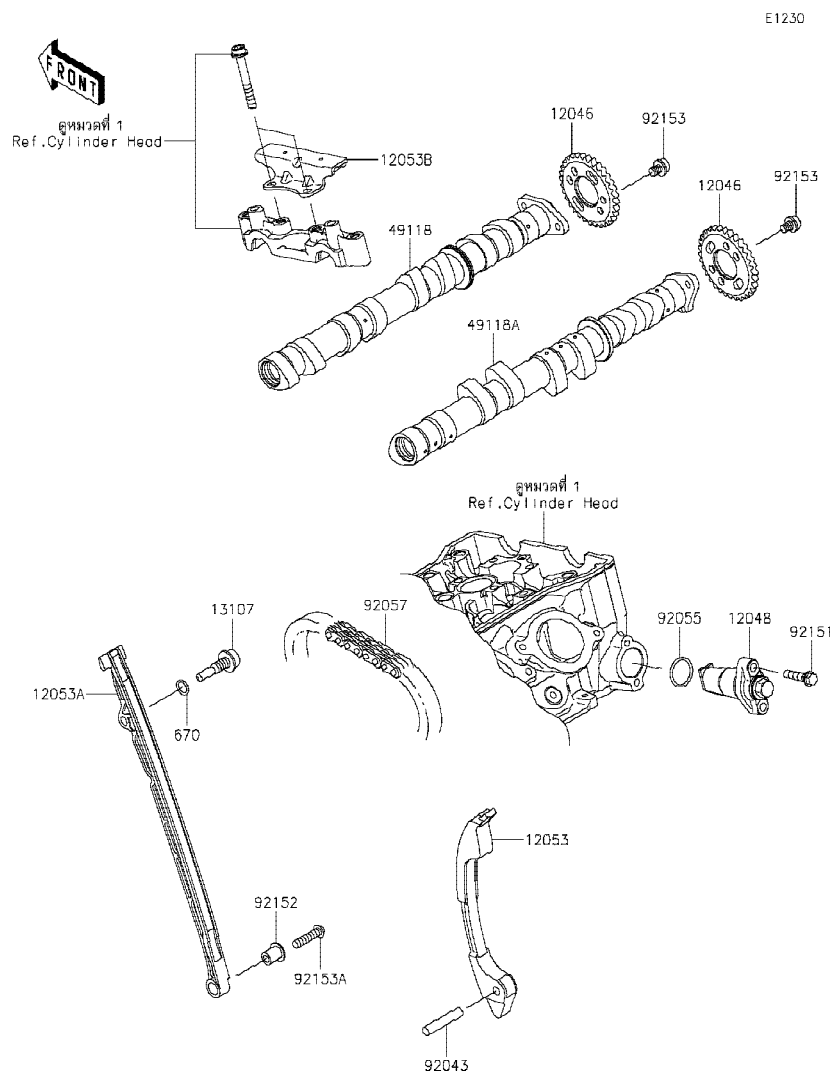

Ref No.	Part No.	Description-English ชื่ออะไหล่-อังกฤษ	Description-Thai ชื่ออะไหล่-ไทย	Quantity-ZX636			
				'19 GKF	'20 GLF	'20 GLFA	
12046	12046-0073	SPROCKET,32T	เฟืองไทมิ่ง 32 T	2	2	2	
12048	12048-1181	TENSIONER-ASSY	ตัวดันโซ่	1	1	1	
12053	12053-0085	GUIDE-CHAIN,RR	ยางรองโซ่-ตัวหลัง	1	1	1	
12053A	12053-0158	GUIDE-CHAIN,FR	ยางรองโซ่-ตัวหน้า	1	1	1	
12053B	12053-0159	GUIDE-CHAIN,UPP	ยางดันโซ่-ตัวบน	1	1	1	
13107	13107-0157	SHAFT,CHAIN GUIDE	แกนยึดยางดันโซ่	1	1	1	
49118	49118-0752	CAMSHAFT-COMP,EXHAUST	เพลาารวลิ้น-ไอเสีย	1	1	1	
49118A	49118-0779	CAMSHAFT-COMP,INTAKE	เพลาารวลิ้น-ไอดี	1	1	1	
92043	92043-0114	PIN,7X36.4	สลัก 7X36.4 มม.	1	1	1	
92055	92055-086	RING-O,18.8X1.9	โอริง 18.8X1.9 มม.	1	1	1	
92057	92057-1531	CHAIN,CAM	โซ่รวลลิ้น	1	1	1	
92151	92151-1930	BOLT,FLANGED-SMALL,6X25	โบลท์ 6X25 มม.	2	2	2	
92152	92152-0413	COLLAR	ปลอกรองโบลท์	1	1	1	
92153	92153-0455	BOLT,FLANGED,6X8	โบลท์ 6X8 มม.	4	4	4	
92153A	92153-1640	BOLT,TORX,6X25	โบลท์ 6X25 มม.	1	1	1	
670	670D1509	O RING,9MM	โอริง 9 มม.	1	1	1	

This catalog covers:

'19-'20 ZX636 GKF/GLF/GLFA

Engine-เครื่องยนต์

GROUP NO.

8

This page covers:

Crankshaft/Piston(s)-เพลาค้อเหวี่ยง/ลูกสูบ

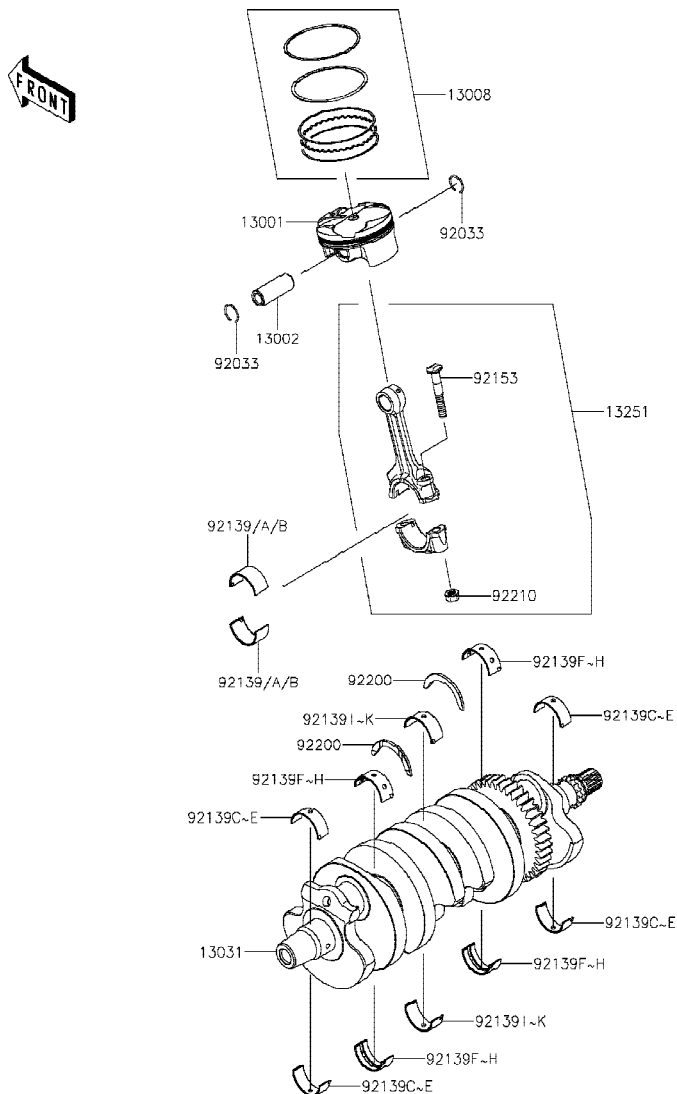

E1320

Ref No.	Part No. หมายเลขอะไหล่	Description-English ชื่ออะไหล่-อังกฤษ	Description-Thai ชื่ออะไหล่-ไทย	Quantity-ZX636			
				'19 GKF	'20 GLF	'20 GLFA	
13001	13001-0735	PISTON-ENGINE	ลูกสูบ สแตนดาร์ด	4	4	4	
13002	13002-0037	PIN-PISTON	สลักลูกสูบ	4	4	4	
13008	13008-0035	RING-SET-PISTON	แหวนลูกสูบ สแตนดาร์ด	4	4	4	
13031	13031-0754	CRANKSHAFT-COMP	เพลาค้อเหวี่ยง	1	1	1	
13251	13251-0717-JJ	ROD-ASSY-CONNECTING,J	ก้านสูบ(ชุด)	4	4	4	
92033	92033-1151	RING-SNAP,PISTON PIN	คลิปล็อกสลักลูกสูบ	8	8	8	
92139	92139-0165	BUSHING,CRANK PIN,BLUE	ปะกับก้านสูบ,สีน้ำเงิน	AR	AR	AR	
92139A	92139-0166	BUSHING,CRANK PIN,BLACK	ปะกับก้านสูบ,สีดำ	8	8	8	
92139B	92139-0167	BUSHING,CRANK PIN,BROWN	ปะกับก้านสูบ-สีน้ำตาล	AR	AR	AR	
92139C	92139-0245	BUSHING,CRANK #1,BLUE	ปะกับเพลาค้อเหวี่ยง #1,สีน้ำเงิน	AR	AR	AR	
92139D	92139-0246	BUSHING,CRANK #1,BLACK	ปะกับเพลาค้อเหวี่ยง #1,สีดำ	4	4	4	
92139E	92139-0247	BUSHING,CRANK #1,BROWN	ปะกับเพลาค้อเหวี่ยง #1,สีน้ำตาล	AR	AR	AR	
92139F	92139-0248	BUSHING,CRANK #2,BLUE	ปะกับเพลาค้อเหวี่ยง #2,สีน้ำเงิน	AR	AR	AR	
92139G	92139-0249	BUSHING,CRANK #2,BLACK	ปะกับเพลาค้อเหวี่ยง #2,สีดำ	4	4	4	
92139H	92139-0250	BUSHING,CRANK #2,BROWN	ปะกับเพลาค้อเหวี่ยง #2,สีน้ำตาล	AR	AR	AR	
92139I	92139-0251	BUSHING,CRANK #3,PURPLE	ปะกับเพลาค้อเหวี่ยง #3,สีม่วง	AR	AR	AR	
92139J	92139-0252	BUSHING,CRANK #3,GREEN	ปะกับเพลาค้อเหวี่ยง #3,สีเขียว	2	2	2	
92139K	92139-0253	BUSHING,CRANK #3,YELLOW	ปะกับเพลาค้อเหวี่ยง #3,สีเหลือง	AR	AR	AR	
92153	92153-1172	BOLT,7MM	โบลท์ก้านสูบ 7 มม.	8	8	8	
92200	92200-0383	WASHER,T=2.5	แหวน T=2.5	2	2	2	
92210	92210-0384	NUT,CONNECTING ROD,7MM	น็อต 7 มม.	8	8	8	

This catalog covers:

'19-'20 ZX636 GKF/GLF/GLFA

Engine-เครื่องยนต์

GROUP NO.

9

This page covers:

Clutch-คลัช

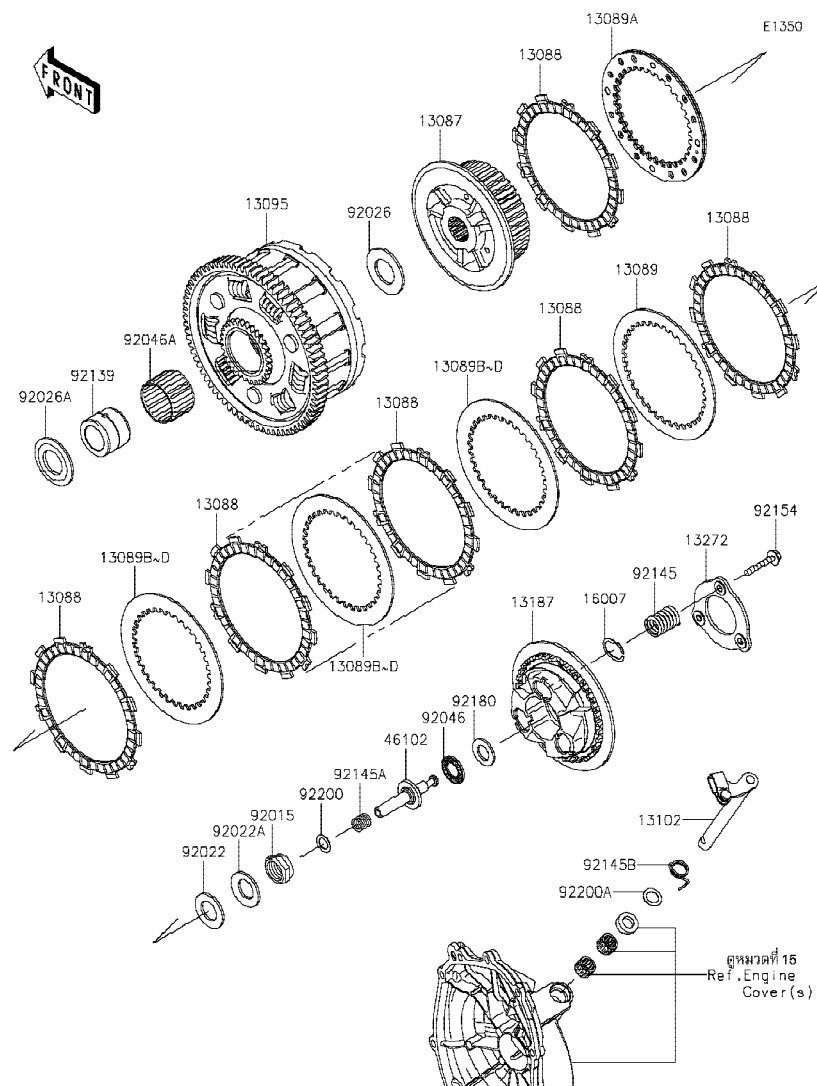

Ref No.	Part No. หมายเลขอะไหล่	Description-English ชื่ออะไหล่-อังกฤษ	Description-Thai ชื่ออะไหล่-ไทย	Quantity-ZX636			
				'19 GKF	'20 GLF	'20 GLFA	
13087	13087-0561	HUB-CLUTCH	คูมคลัช	1	1	1	
13088	13088-0560	PLATE-FRICTION	แผ่นคลัช	8	8	8	
13089	13089-0023	PLATE-CLUTCH,T=2.3	แผ่นคลัชเหล็ก T=2.3	1	1	1	
13089A	13089-0024	PLATE-CLUTCH,SPG COMP	แผ่นคลัชเหล็ก	1	1	1	
13089B	13089-1073	PLATE-CLUTCH,T=2.0	แผ่นคลัชเหล็ก T=2.0	AR	AR	AR	
13089C	13089-1084	PLATE-CLUTCH,T=2.3	แผ่นคลัชเหล็ก T=2.3	5	5	5	
13089D	13089-1115	PLATE-CLUTCH,T=2.6	แผ่นคลัชเหล็ก T=2.6	AR	AR	AR	
13095	13095-0570	HOUSING-COMP-CLUTCH	เสื้อคลัช	1	1	1	
13102	13102-0077	RELEASE-COMP-CLUTCH	ขาคคคลัช	1	1	1	
13187	13187-0021	PLATE-CLUTCH OPERATING	จานสปริงคลัช	1	1	1	
13272	13272-1413	PLATE	แผ่นกดสปริงคลัช	1	1	1	
16007	16007-0711	SEAT-SPRING	แผ่นรองสปริง	3	3	3	
46102	46102-0090	ROD	แกนกดคลัช	1	1	1	
92015	92015-1555	NUT,20MM	น็อต 20 มม.	1	1	1	
92022	92022-1116	WASHER,20.3X36X2.3	แหวนรอง 20.3X36X2.3 มม.	1	1	1	
92022A	92022-1868	WASHER,20.3X36X3.7	แหวนรอง 20.3X36X3.7 มม.	1	1	1	
92026	92026-022	SPACER,25.5X47X2.5	แหวนรอง 25.5X47X2.5 มม.	1	1	1	
92026A	92026-1356	SPACER	แหวนรอง	1	1	1	
92046	92046-1052	BEARING-NEEDLE,AXK1102	ลูกปืนเข็ม	1	1	1	
92046A	92046-1263	BEARING-NEEDLE,K38X43X28.8X	ลูกปืนเข็ม	1	1	1	
92139	92139-0067	BUSHING,25X38X29.05	บุชเสื้อคลัช	1	1	1	
92145	92145-0937	SPRING	สปริงคลัช	3	3	3	
92145A	92145-1159	SPRING,ROD	สปริง	1	1	1	
92145B	92145-1741	SPRING	สปริงขาคคคลัช	1	1	1	
92154	92154-1116	BOLT,FLANGED,6X35	โบลท์ 6X35 มม.	3	3	3	
92180	92180-0149	SHIM,15.3X27.5X2.0	แผ่นชิม	1	1	1	
92200	92200-1423	WASHER,11.2X18X0.5	แหวนรอง 11.2X18X0.5 มม.	1	1	1	
92200A	92200-1487	WASHER,12X18.5X0.5	แหวนรอง 12X18.5X0.5 มม.	1	1	1	

This catalog covers:

'19-'20 ZX636 GKF/GLF/GLFA

Engine-เครื่องยนต์

GROUP NO.

10

This page covers:

Transmission-เฟืองเกียร์ถ่ายทอดกำลัง(1/2)

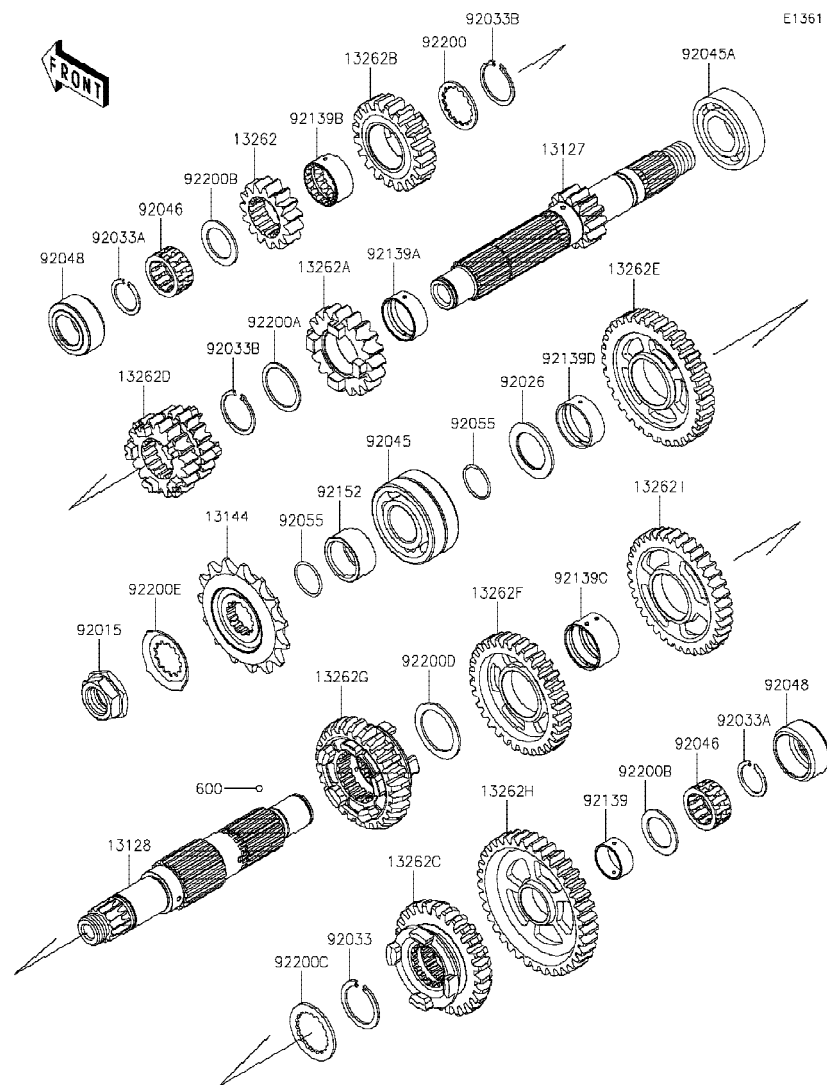

Ref No.	Part No. หมายเลขอะไหล่	Description-English ชื่ออะไหล่-อังกฤษ	Description-Thai ชื่ออะไหล่-ไทย	Quantity-ZX636			
				'19 GKF	'20 GLF	'20 GLFA	
13127	13127-0647	SHAFT-TRANSMISSION INPUT,13T	เพลาขาเข้าเกียร์ 13 T	1	1	1	
13128	13128-0031	SHAFT-TRANSMISSION OUTPUT	เพลาขาออกเกียร์	1	1	1	
13144	13144-0587	SPROCKET-OUTPUT,15T,#520	สเตอร์หน้า, 15T, #520	1	1	1	
13262	13262-0372	GEAR,INPUT 2ND,15T	เฟืองเข้าเกียร์สอง 15 T	1	1	1	
13262A	13262-0374	GEAR,INPUT 5TH,19T	เฟืองเข้าเกียร์ห้า 19 T	1	1	1	
13262B	13262-0375	GEAR,INPUT 6TH,20T	เฟืองเข้าเกียร์หก 20 T	1	1	1	
13262C	13262-0380	GEAR,OUTPUT 5TH,27T	เฟืองกำลังเกียร์ห้า 27 T	1	1	1	
13262D	13262-0506	GEAR,INPUT 3RD&4TH,20T&20T	เฟืองเข้าเกียร์สาม&สี่ 20T&20 T	1	1	1	
13262E	13262-0508	GEAR,OUTPUT 2ND,33T	เฟืองออกเกียร์สอง 33 T	1	1	1	
13262F	13262-0510	GEAR,OUTPUT 4TH,32T	เฟืองกำลังเกียร์สี่ 32 T	1	1	1	
13262G	13262-0582	GEAR,OUTPUT 6TH,26T	เฟืองกำลังเกียร์หก 26 T	1	1	1	
13262H	13262-0951	GEAR,OUTPUT LOW,37T	เฟืองกำลังเกียร์หนึ่ง 37 T	1	1	1	
13262I	13262-0963	GEAR,OUTPUT 3RD,37T	เฟืองเข้าเกียร์สาม 37 T	1	1	1	
92015	92015-1963	NUT,20MM	น็อต 20 มม.	1	1	1	
92026	92026-1529	SPACER,25.3X39X2.0	แหวนรอง 25.3X39X2.0 มม.	1	1	1	
92033	92033-0047	RING-SNAP,26.9X34X1.5	คลิปล็อค	1	1	1	
92033A	92033-025	RING-SNAP,20X25.5X1.2	แหวนล็อค 20X5.5X1.2 มม.	2	2	2	
92033B	92033-1037	RING-SNAP,25.9X30.6X1.2	แหวนล็อค	2	2	2	
92045	92045-0003	BEARING-BALL,DAC2557NSSH	ดัดับลูกปืน	1	1	1	
92045A	92045-0058	BEARING-BALL,25X52X15	ดัดับลูกปืน	1	1	1	
92046	92046-1291	BEARING-NEEDLE	ลูกปืนเข็ม	2	2	2	
92048	92048-0007	RACE,30X38X17.3	รางลูกปืน	2	2	2	
92055	92055-1293	RING-O,21.5X1.5	โอริง 21.5 มม.	2	2	2	
92139	92139-0038	BUSHING,GEAR,LOW OUT	บุชเกียร์,GEAR,LOW OUT	1	1	1	
92139A	92139-0161	BUSHING,GEAR,5TH IN	บุชเกียร์,GEAR,5TH IN	1	1	1	
92139B	92139-0162	BUSHING,GEAR,6TH IN	บุชเกียร์,GEAR,6TH IN	1	1	1	
92139C	92139-0163	BUSHING,GEAR,3RD/4TH OUT	บุชเกียร์,GEAR,3RD/4TH OUT	1	1	1	
92139D	92139-0164	BUSHING,GEAR,2ND OUT	บุชเกียร์,GEAR,2ND OUT	1	1	1	
92152	92152-0444	COLLAR,25X32X15.7	ปลอกทรง 25X32X15.7 มม.	1	1	1	
92200	92200-0050	WASHER,28.3X34.0X1.6	แหวนรอง 28.3X34.0X1.6 มม.	1	1	1	

This catalog covers:

'19-'20 ZX636 GKF/GLF/GLFA

Engine-เครื่องยนต์

GROUP NO.

10

This page covers:

Transmission-เฟืองเกียร์ถ่ายทอดกำลัง(2/2)

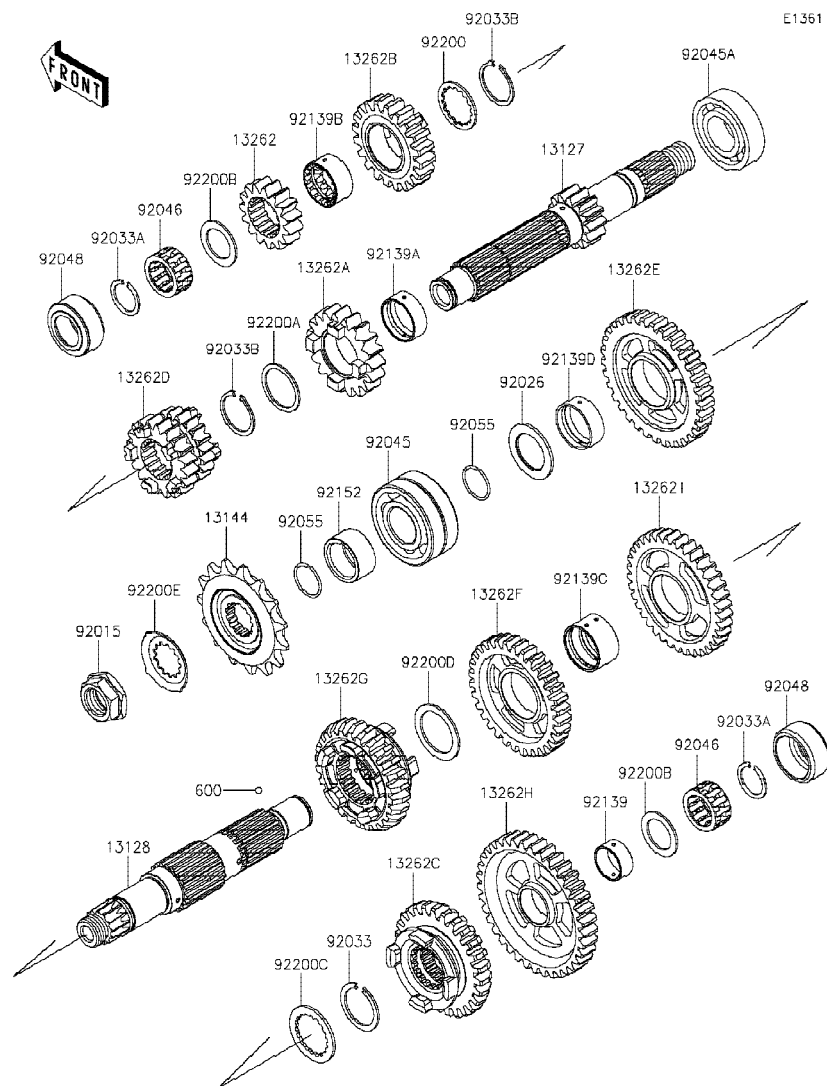

Ref No.	Part No. หมายเลขอะไหล่	Description-English ชื่ออะไหล่-อังกฤษ	Description-Thai ชื่ออะไหล่-ไทย	Quantity-ZX636			
				'19 GKF	'20 GLF	'20 GLFA	
92200A	92200-0051	WASHER,28.1X34.0X1.2	แหวนรอง 28.1X34.0X1.2 มม.	1	1	1	
92200B	92200-0138	WASHER,22.1X32.0X1.4	แหวนรอง 22.1X32.0X1.4 มม.	2	2	2	
92200C	92200-1277	WASHER,TOOTHED,28X40X2	แหวนแหวนรอง	1	1	1	
92200D	92200-1278	WASHER,29.9X40X1.5	แหวนรอง 29.9X40X1.5 มม.	1	1	1	
92200E	92200-1720	WASHER	แหวนรอง	1	1	1	
600	600A0500	BALL-STEEL,5/32	เม็ดลูกปืน 5/32	3	3	3	

'19~'20 ZX636 GKF/GLF/GLFA

Engine-เครื่องยนต์

11

Gear Change Drum/Shift Fork(s)-กระปุกเกียร์/ก้านปฎิเกียร์

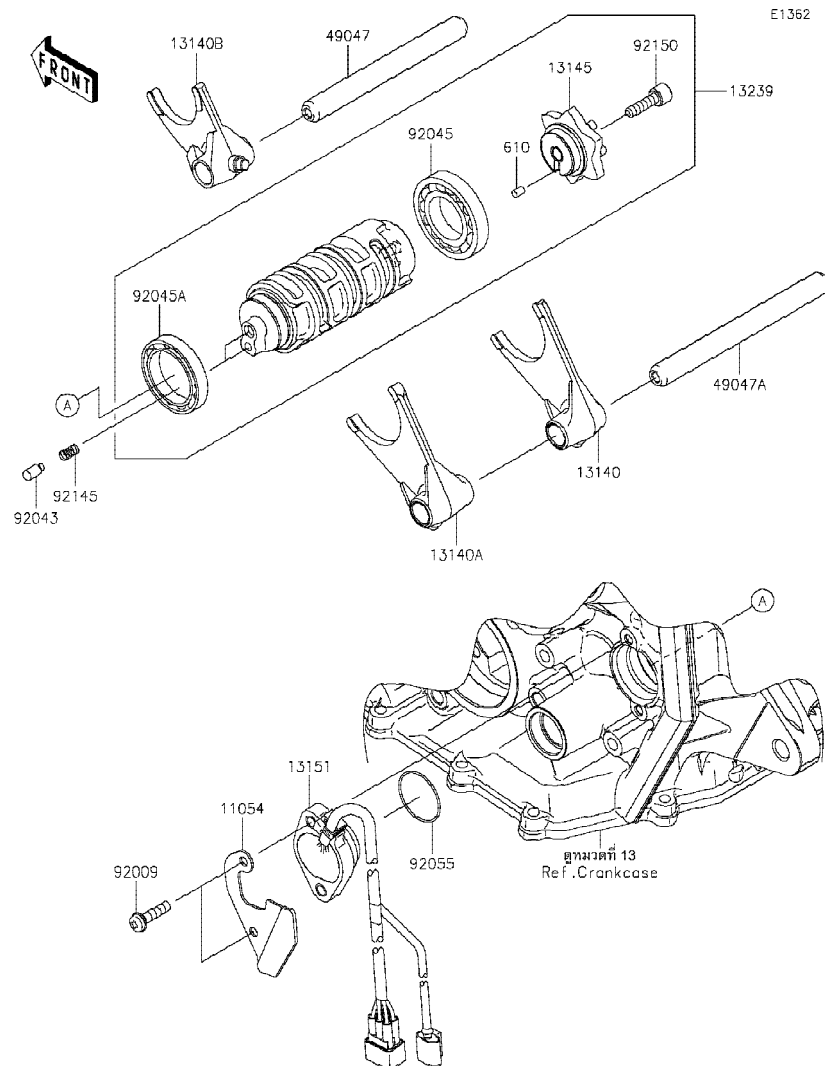

Ref No.	Part No. หมายเลขอะไหล่	Description-English ชื่ออะไหล่-อังกฤษ	Description-Thai ชื่ออะไหล่-ไทย	Quantity-ZX636			
				'19	'20	'20	
				GKF	GLF	GLFA	
11054	11054-1840	BRACKET	ขายึด	1	1	1	
13140	13140-0041	FORK-SHIFT,OUTPUT,RH	ก้ามปูเกียร์	1	1	1	
13140A	13140-0042	FORK-SHIFT,OUTPUT,LH	ก้ามปูเกียร์	1	1	1	
13140B	13140-0048	FORK-SHIFT,INPUT	ก้ามปูเกียร์ขับ	1	1	1	
13145	13145-0029	CAM-CHANGE DRUM	ลูกเบี้ยวเปลี่ยนเกียร์	1	1	1	
13151	13151-0583	SWITCH-COMP,GEAR POSITION	สวิตช์ไฟตำแหน่งเกียร์	1	1	1	
13239	13239-0024	DRUM-ASSY-CHANGE	กระปุกเกียร์(ชุด)	1	1	1	
49047	49047-0026	ROD-SHIFT,INPUT	แกนก้ามปูเกียร์ขับ	1	1	1	
49047A	49047-0027	ROD-SHIFT,OUTPUT	แกนก้ามปูเกียร์กำลัง	1	1	1	
92009	92009-1905	SCREW,PAN-WP-CROS,5X20	สกรู 5X20 มม.	2	2	2	
92043	92043-1654	PIN	สลัก	2	2	2	
92045	92045-1045	BEARING-BALL,16005	ตลับลูกปืน	1	1	1	
92045A	92045-1152	BEARING-BALL,6806	ตลับลูกปืน	1	1	1	
92055	92055-091	RING-O,27.7X2.4	โอริง 27.7X2.4 มม.	1	1	1	
92145	92145-1414	SPRING	สปริง	2	2	2	
92150	92150-1880	BOLT,SOCKET,6X20	โบลท์ 6X20 มม.	1	1	1	
610	610A0406	ROLLER,4X6	สลัก 4X6 มม.	1	1	1	

This catalog covers:

'19-'20 ZX636 GKF/GLF/GLFA

Engine-เครื่องยนต์

GROUP NO.

12

This page covers:

Gear Change Mechanism-คันเกียร์

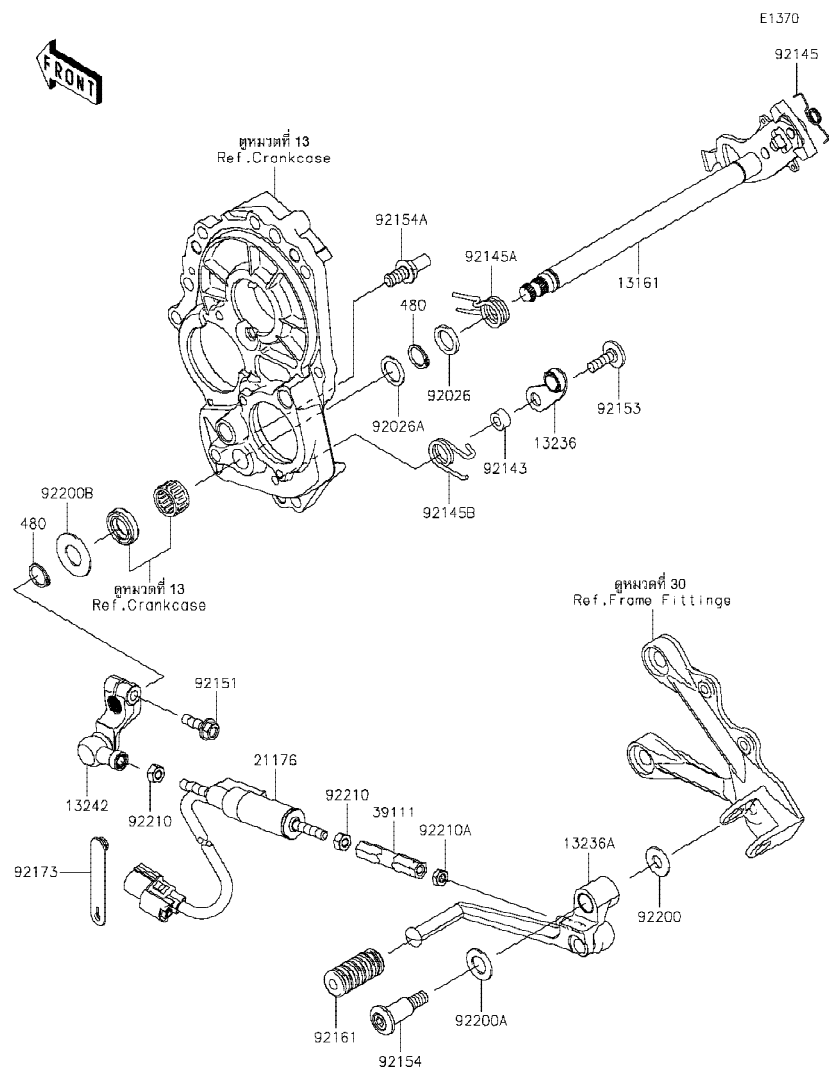

Ref No.	Part No. หมายเลขอะไหล่	Description-English ชื่ออะไหล่-อังกฤษ	Description-Thai ชื่ออะไหล่-ไทย	Quantity-ZX636			
				'19 GKF	'20 GLF	'20 GLFA	
13161	13161-0598	LEVER-COMP-CHANGE SHAFT	แกนเกียร์	1	1	1	
13236	13236-0114	LEVER-COMP, POSITION	ขาล็อคเกียร์	1	1	1	
13236A	13236-0809	LEVER-COMP, CHANGE PEDAL	คันเกียร์	1	1	1	
13242	13242-0155	LEVER-ASSY-CHANGE	ขาต่อคันเกียร์	1	1	1	
21176	21176-0901	SENSOR, QUICK SHIFTER	ตัววัดคันเกียร์	1	1	1	
39111	39111-0360	ROD-TIE	ก้านต่อ	1	1	1	
92026	92026-0107	SPACER, 14X20X2.3	ปลอกกรอง 14X20X2.3 มม.	1	1	1	
92026A	92026-1534	SPACER, 14X20X1.0	ปลอกกรอง 14X20X1.0 มม.	1	1	1	
92143	92143-1595	COLLAR	ปลอก	1	1	1	
92145	92145-0414	SPRING	สปริง	1	1	1	
92145A	92145-0415	SPRING, RETURN	สปริงแกนเกียร์	1	1	1	
92145B	92145-0717	SPRING, DRUM POSITION	สปริงขาล็อคเกียร์	1	1	1	
92151	92151-1226	BOLT, FLANGED, 6X20	โบลท์ 6X20 มม.	1	1	1	
92153	92153-1505	BOLT, 6X20	โบลท์ 6X20 มม.	1	1	1	
92154	92154-0109	BOLT, SOCKET, 8X37	โบลท์ 8X37 มม.	1	1	1	
92154A	92154-1838	BOLT, RETURN SPRING	โบลท์	1	1	1	
92161	92161-1300	DAMPER, CHANGE PEDAL	ยางคันเกียร์	1	1	1	
92173	92173-1526	CLAMP	เข็มขัด	1	1	1	
92200	92200-0198	WASHER, 8.5X20X1.5	แหวนรอง 8.5X20X1.5 มม.	1	1	1	
92200A	92200-0199	WASHER, 12.5X22X1.2	แหวนรอง 12.5X22X1.2 มม.	1	1	1	
92200B	92200-0265	WASHER	แหวนรอง	1	1	1	
92210	92210-1100	NUT, 6MM	น็อต 6 มม.	2	2	2	
92210A	92210-1101	NUT, LEFT HANDED, 6MM	น็อต 6 มม.	1	1	1	
480	480J1400	CIRCLIP-TYPE-C, 14MM	ปืนลอค 14 มม.	2	2	2	

This catalog covers:

'19-'20 ZX636 GKF/GLF/GLFA

Engine-เครื่องยนต์

GROUP NO.

13

This page covers:

Crankcase-แคร้งเครื่องยนต์

E1411

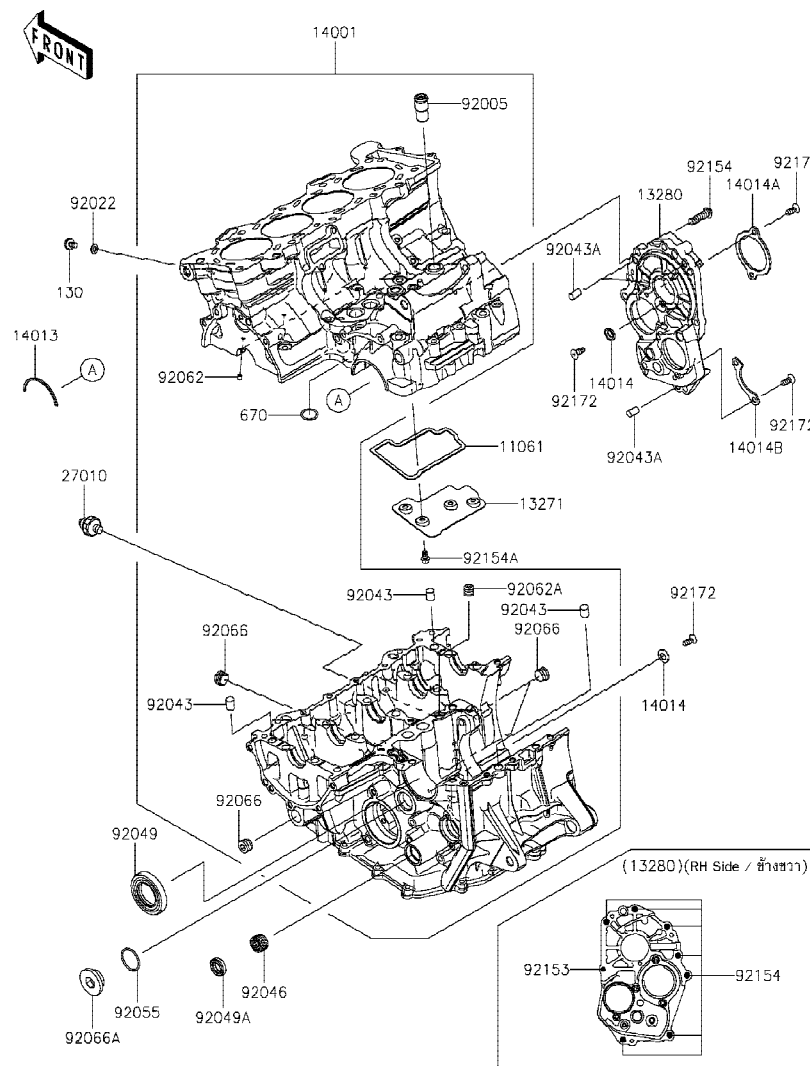

Ref No.	Part No. หมายเลขอะไหล่	Description-English ชื่ออะไหล่-อังกฤษ	Description-Thai ชื่ออะไหล่-ไทย	Quantity-ZX636			
				'19 GKF	'20 GLF	'20 GLFA	
11061	11061-0291	GASKET,BREATHER ROOM	ปะเก็น	1	1	1	
13271	13271-0795	PLATE,BREATHER ROOM	แผ่นกัน	1	1	1	
13280	13280-0305	HOLDER,TRANSMISSION	หน้าแปลนชุดแคร้งเครื่องยนต์	1	1	1	
14001	14001-0611	SET-CRANKCASE	แคร้งเครื่อง(ชุด)	1	1	1	
14013	14013-1051	RING-POSITION	แผ่นล็อก	1	1	1	
14014	14014-0019	PLATE-POSITION,9.5X17X2.3	แหวน 9.5X17X2.3 มม.	2	2	2	
14014A	14014-0029	PLATE-POSITION	แผ่นล็อกลูกปืน	1	1	1	
14014B	14014-0030	PLATE-POSITION	แผ่นล็อกลูกปืน	1	1	1	
27010	27010-1313	SWITCH,OIL PRESSURE	สวิตช์แรงดันน้ำมันเครื่อง	1	1	1	
92005	92005-1238	FITTING,BREATHER	ข้อต่อท่อ	1	1	1	
92022	92022-304	WASHER,6.2X11X1	แหวนรอง 6.2X11X1 มม.	1	1	1	
92043	92043-1506	PIN,10X14	พินล็อก 10x14 มม.	3	3	3	
92043A	92043-1567	PIN,8X14	สลัก 8X14 มม.	3	3	3	
92046	92046-0043	BEARING-NEEDLE,HK1412FM	ลูกปืนราวเกียร์	1	1	1	
92049	92049-1474	SEAL-OIL,TC32578	ซีลสเตอร์หน้า	1	1	1	
92049A	92049-1520	SEAL-OIL,TC14245	ซีลแกนเกียร์	1	1	1	
92055	92055-091	RING-O,27.7X2.4	โอริง 27.7X2.4 มม.	1	1	1	
92062	92062-0019	NOZZLE	เข็มฉีดยา	4	4	4	
92062A	92062-1056	NOZZLE	เข็มฉีดยา	1	1	1	
92066	92066-0003	PLUG,PT3/8X10	ฝาปิด	4	4	4	
92066A	92066-1161	PLUG,25X8	ลูกยาง	1	1	1	
92153	92153-1640	BOLT,TORX,6X25	โบลท์ 6X25 มม.	1	1	1	
92154	92154-0415	BOLT,TORX,8X28	โบลท์ทอร์ค 8X28 มม.	7	7	7	
92154A	92154-1887	BOLT,FLANGED,6X10	โบลท์ 6X10 มม.	4	4	4	
92172	92172-0090	SCREW,6X16	สกรู 6X16 มม.	6	6	6	
130	130BD0610	BOLT-FLANGED,6X10	โบลท์ 6X10 มม.	1	1	1	
670	670D2018	O RING,18MM	โอริง 18 มม.	2	2	2	

This catalog covers:

'19-'20 ZX636 GKF/GLF/GLFA

Engine-เครื่องยนต์

GROUP NO.

14

This page covers:

Crankcase Bolt Pattern-แบบแสดงตำแหน่งโบลท์แครงเครื่องยนต์

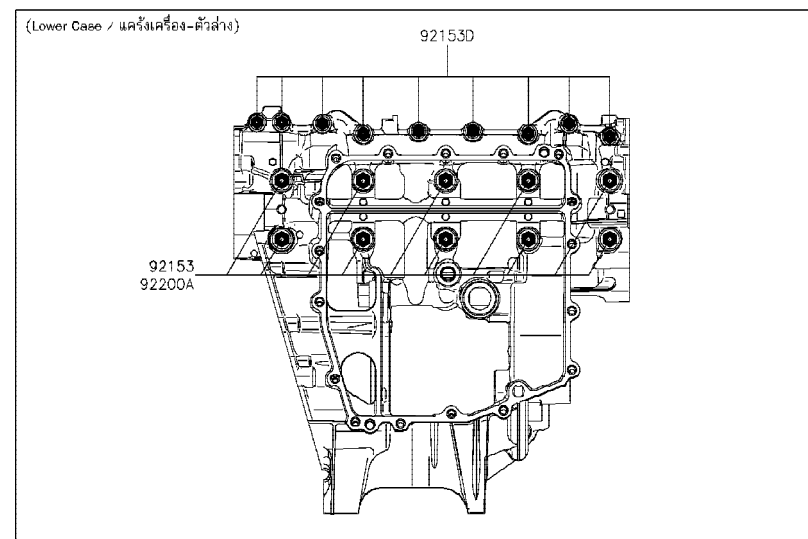
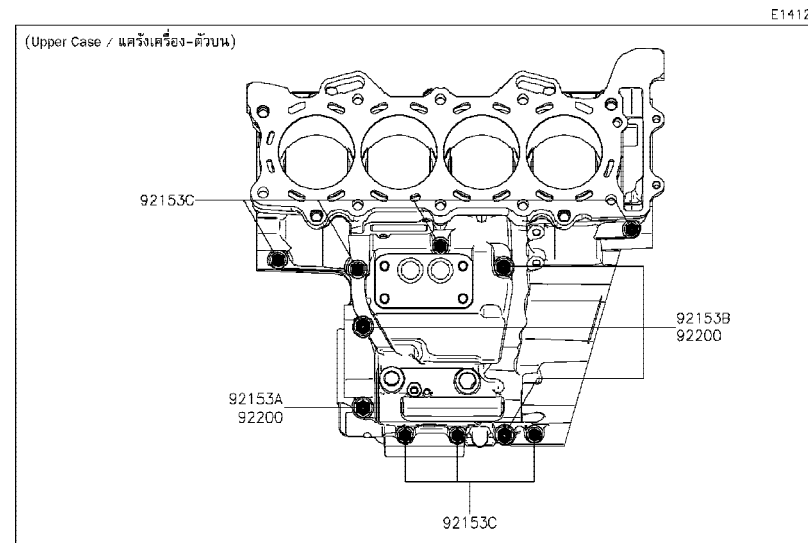

Ref No.	Part No. หมายเลขอะไหล่	Description-English ชื่ออะไหล่-อังกฤษ	Description-Thai ชื่ออะไหล่-ไทย	Quantity-ZX636			
				'19 GKF	'20 GLF	'20 GLFA	
92153	92153-1631	BOLT,FLANGED,8X95	โบลท์ 8X95 มม.	10	10	10	
92153A	92153-1632	BOLT,FLANGED,8X90	โบลท์ 8x90 มม.	1	1	1	
92153B	92153-1633	BOLT,FLANGED,8X75	โบลท์ 8X75 มม.	3	3	3	
92153C	92153-1637	BOLT,FLANGED,6X68	โบลท์ 6X68 มม.	7	7	7	
92153D	92153-1638	BOLT,FLANGED,6X50	โบลท์ 6X50 มม.	9	9	9	
92200	92200-0047	WASHER,8.2X16X1.6	แหวนรอง 8.2X16X1.6 มม.	4	4	4	
92200A	92200-0153	WASHER,8.5X18X3.0	แหวนรอง 8.5X18X3.0 มม.	10	10	10	

This catalog covers:

'19-'20 ZX636 GKF/GLF/GLFA

Engine-เครื่องยนต์

GROUP NO.

15

This page covers:

Engine Cover(s)-ฝาครอบเครื่องยนต์(1/2)

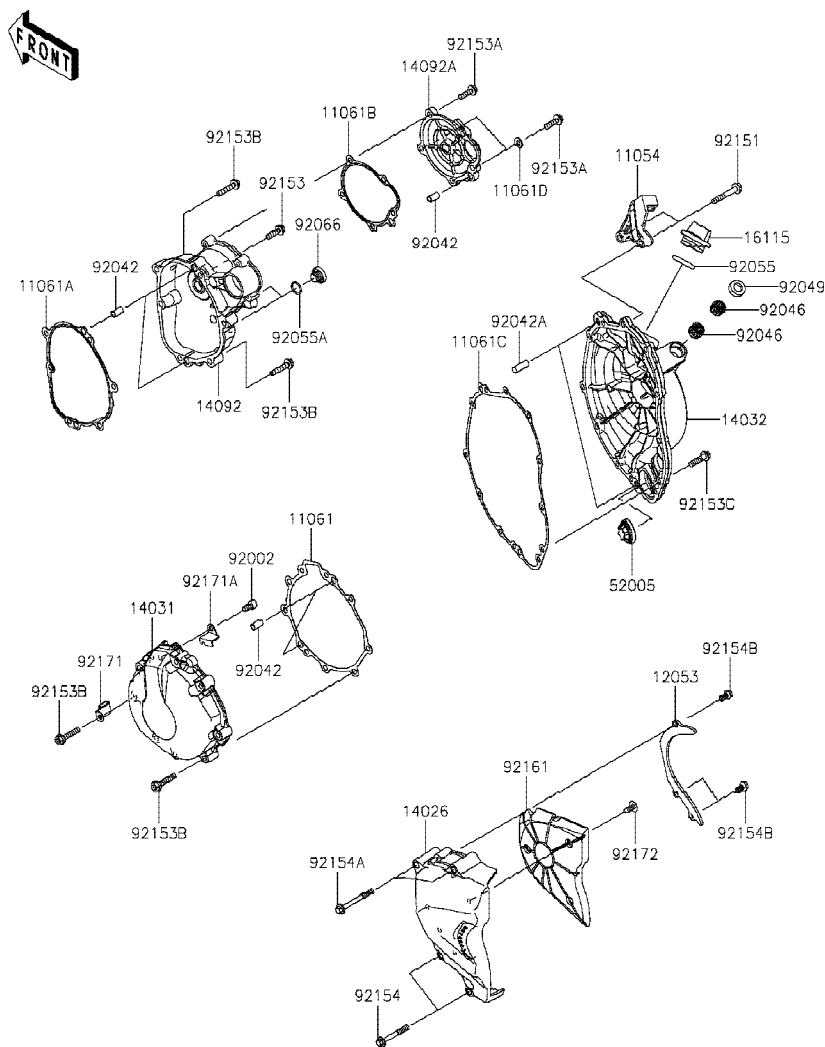

E1431

Ref No.	Part No. หมายเลขอะไหล่	Description-English ชื่ออะไหล่-อังกฤษ	Description-Thai ชื่ออะไหล่-ไทย	Quantity-ZX636			
				'19 GKF	'20 GLF	'20 GLFA	
11054	11054-1212	BRACKET,CLUTCH CABLE HOLDER	ขายึด	1	1	1	
11061	11061-0249	GASKET,GENERATOR COVER	ปะเก็นฝาครอบจานไฟ	1	1	1	
11061A	11061-0250	GASKET,LARGE COVER	ปะเก็นฝาครอบเฟืองสตาร์ท	1	1	1	
11061B	11061-0251	GASKET,SMALL COVER	ปะเก็นฝาครอบ	1	1	1	
11061C	11061-0252	GASKET,CLUTCH COVER	ปะเก็นฝาครอบคลัช	1	1	1	
11061D	11061-0262	GASKET,6.2X13.5X1.0	ปะเก็นแหวน 6.2X13.5X1.0 มม.	2	2	2	
12053	12053-0263	GUIDE-CHAIN	ยางรองโซ่	1	1	1	
14026	14026-0104	COVER-CHAIN	ฝาครอบสเตอร์หน้า	1	1	1	
14031	14031-0571	COVER-GENERATOR	ฝาครอบจานไฟ	1	1	1	
14032	14032-0572	COVER-CLUTCH	ฝาครอบคลัช	1	1	1	
14092	14092-0998	COVER,STARTER,LARGE	ฝาครอบเฟืองสตาร์ท	1	1	1	
14092A	14092-0999	COVER,STARTER,SMALL	ฝาครอบตัวตัดมอเตอร์สตาร์ท	1	1	1	
16115	16115-1009	CAP-OIL FILLER	ฝาปิดน้ำมันเครื่อง	1	1	1	
52005	52005-1120	GAUGE	เกจวัดระดับน้ำมันเกียร์	1	1	1	
92002	92002-1796	BOLT,SOCKET,6X12	โบลท์ 6X12 มม.	1	1	1	
92042	92042-007	PIN,DOWEL,6.3X8X14	สลักนุช 6.3X8X14 มม.	5	5	5	
92042A	92042-044	PIN,DOWEL,8X22	สลักนุช 8X22 มม.	2	2	2	
92046	92046-0034	BEARING-NEEDLE,HK1210FM	ดัดับลูกปืนเข็ม	2	2	2	
92049	92049-1475	SEAL-OIL,CLUTCH RELEASE	ซีลน้ำมัน	1	1	1	
92055	92055-049	RING-O,31.5X2.6	โอริง 31.5X2.6 มม.	1	1	1	
92055A	92055-1141	RING-O,ID=13.8	โอริง 13.8 มม.	2	2	2	
92066	92066-0067	PLUG,TIMING HOLE	ฝาปิดรูตั้งจานไฟ	2	2	2	
92151	92151-1583	BOLT,FLANGED,6X40	โบลท์ 6X40 มม.	2	2	2	
92153	92153-1010	BOLT,FLANGED,6X20	โบลท์ 6X20 มม.	1	1	1	
92153A	92153-1572	BOLT,FLANGED,6X20	โบลท์ 6X20 มม.	5	5	5	
92153B	92153-1574	BOLT,FLANGED,6X30	โบลท์ 6X30 มม.	14	14	14	
92153C	92153-1716	BOLT,FLANGED,6X25	โบลท์ 6X25 มม.	10	10	10	
92154	92154-0102	BOLT,FLANGED,6X45	โบลท์ 6X45 มม.	2	2	2	
92154A	92154-0103	BOLT,FLANGED,6X55	โบลท์ 6X55 มม.	2	2	2	
92154B	92154-1888	BOLT,FLANGED-SMALL,6X12	โบลท์ 6X12 มม.	3	3	3	

This catalog covers:

'19-'20 ZX636 GKF/GLF/GLFA

Engine-เครื่องยนต์

GROUP NO.

15

This page covers:

Engine Cover(s)-ฝาครอบเครื่องยนต์(2/2)

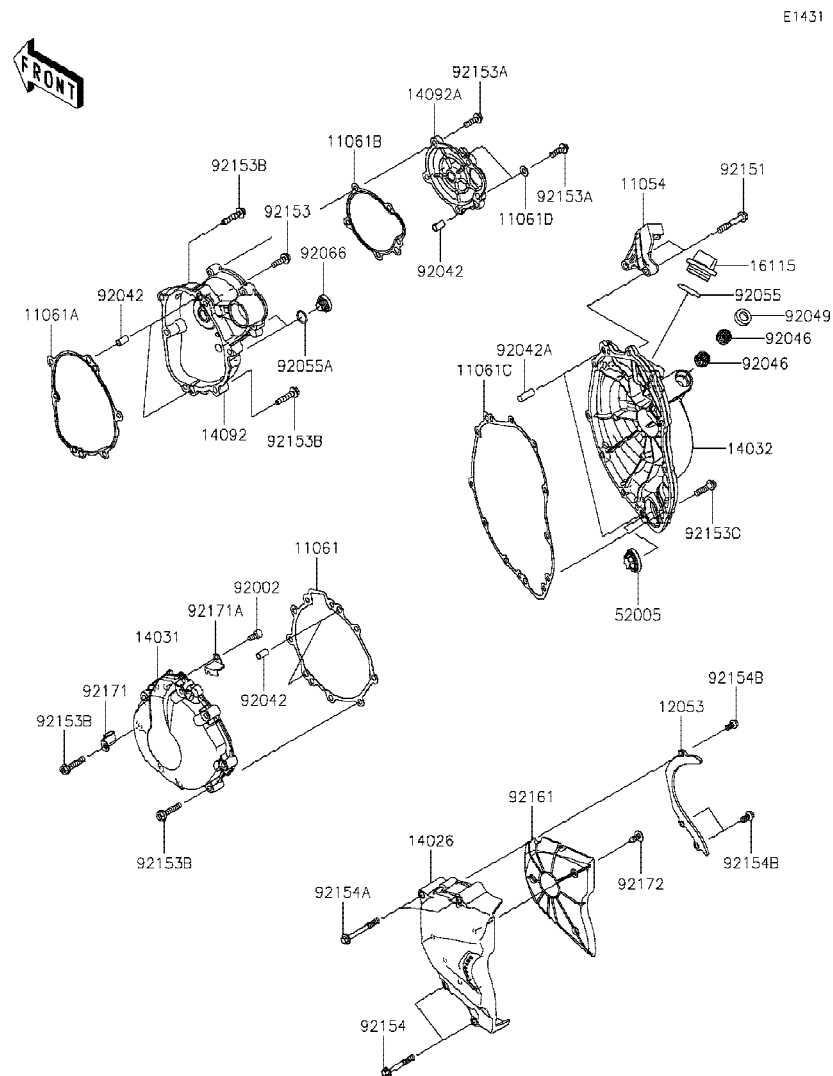

Ref No.	Part No. หมายเลขอะไหล่	Description-English ชื่ออะไหล่-อังกฤษ	Description-Thai ชื่ออะไหล่-ไทย	Quantity-ZX636			
				'19 GKF	'20 GLF	'20 GLFA	
92161	92161-1474	DAMPER,CHAIN COVER	ยางขับเสียง	1	1	1	
92171	92171-0761	CLAMP	ขวยึด	1	1	1	
92171A	92171-0938	CLAMP	คัลลิปรีด	1	1	1	
92172	92172-0284	SCREW,6X16	สกรู 6X16 มม.	3	3	3	

This catalog covers:

'19-'20 ZX636 GKF/GLF/GLFA

Engine-เครื่องยนต์

GROUP NO.

16

This page covers:

Oil Pan-อ่างน้ำมันเครื่อง

E1434

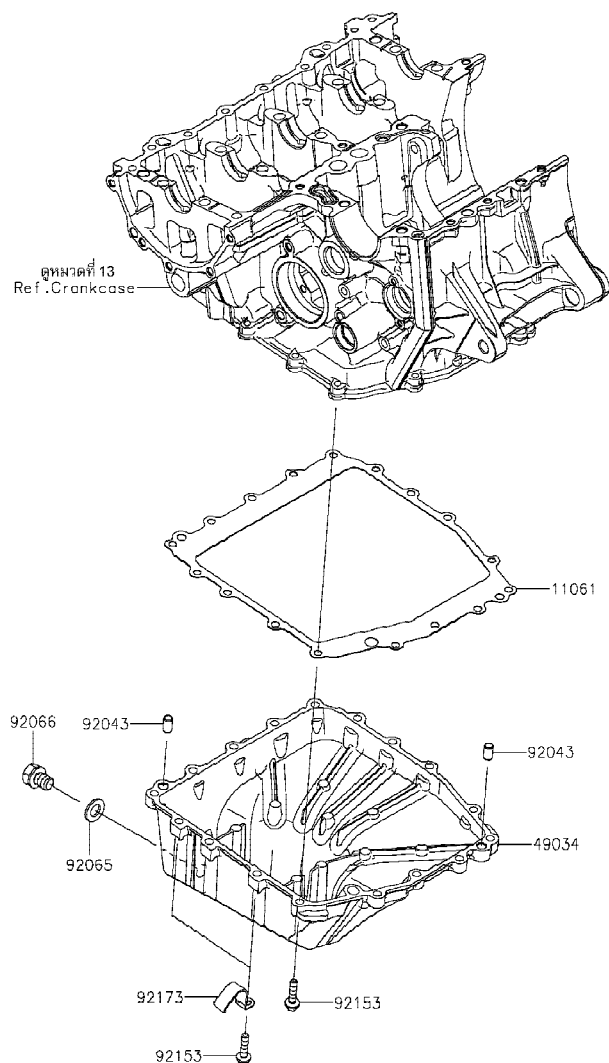

Ref No.	Part No. หมายเลขอะไหล่	Description-English ชื่ออะไหล่-อังกฤษ	Description-Thai ชื่ออะไหล่-ไทย	Quantity-ZX636			
				'19 GKF	'20 GLF	'20 GLFA	
11061	11061-0253	GASKET,OIL PAN	ปะเก็นอ่างน้ำมันเครื่อง	1	1	1	
49034	49034-0031	PAN-OIL	อ่างน้ำมันเครื่อง	1	1	1	
92043	92043-1263	PIN,6.2X8X14	สลัก 6.2X8X14 มม.	2	2	2	
92065	92065-097	GASKET,12X22X2	ปะเก็นน็อตถ่ายน้ำมันเครื่อง	1	1	1	
92066	92066-1174	PLUG,OIL DRAIN,12X15	น็อตถ่ายน้ำมันเครื่อง	1	1	1	
92153	92153-1569	BOLT,FLANGED,6X25	โบลท์ 6X25 มม.	17	17	17	
92173	92173-1549	CLAMP	เหล็กคล้อง	2	2	2	

'19~'20 ZX636 GKF/GLF/GLFA

Engine-เครื่องยนต์

17

Throttle-ชุดลิ้นเร่ง

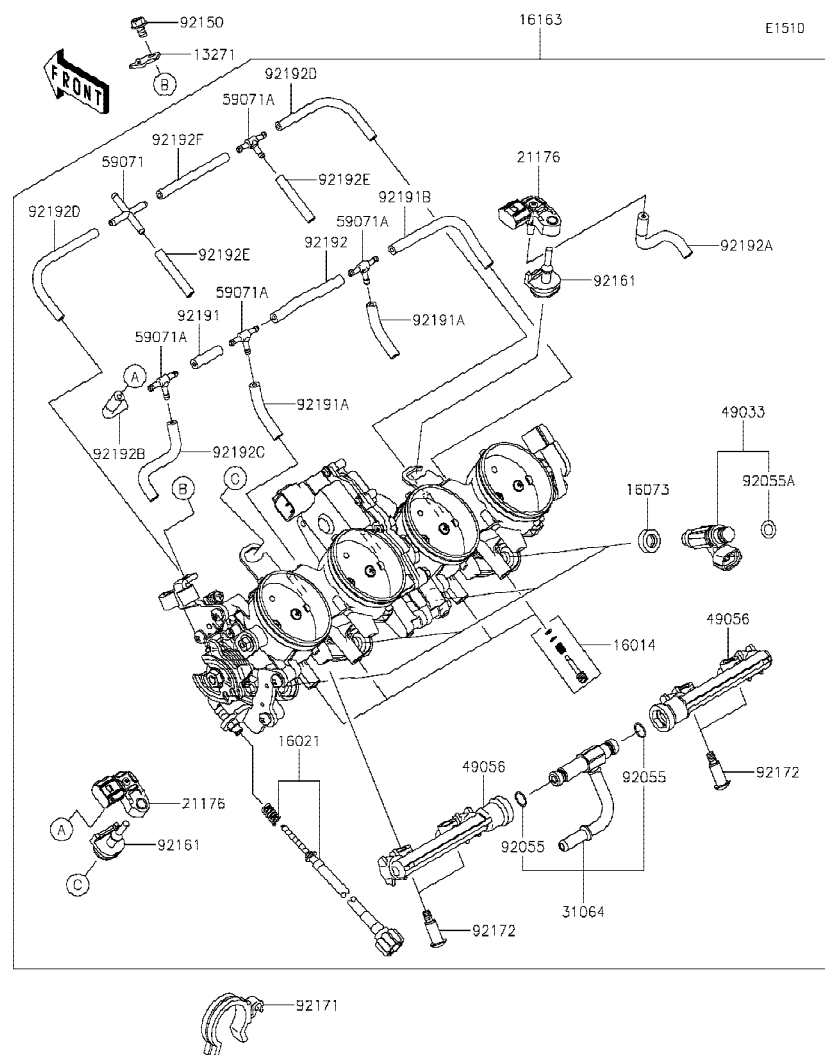

Ref No.	Part No. หมายเลขอะไหล่	Description-English ชื่ออะไหล่-อังกฤษ	Description-Thai ชื่ออะไหล่-ไทย	Quantity-ZX636			
				'19	'20	'20	
				GKF	GLF	GLFA	
13271	13271-0559	PLATE	แผ่นรอง	1	1	1	
16014	16014-0002	SCREW-PILOT AIR	สกรูปรับอากาศ	4	4	4	
16021	16021-0028	SCREW-THROTTLE STOP	สกรูตั้งรอบเดินเบา	1	1	1	
16073	16073-3707	INSULATOR	แผ่นฉนวน	4	4	4	
16163	16163-0999	THROTTLE-ASSY,TTK38	ลิ้นเร่ง(ชุด)	1	1	1	
21176	21176-0111	SENSOR,PRESSURE	ตัววัดแรงดัน	2	2	2	
31064	31064-0622	PIPE-COMP	ท่อหัวฉีด	1	1	1	
49033	49033-0012	NOZZLE-INJECTION	หัวฉีด	4	4	4	
49056	49056-0014	PIPE-INJECTION	ท่อหัวฉีดน้ำมันเชื้อเพลิง	2	2	2	
59071	59071-0014	JOINT,4WAY	ข้อต่อท่อ 4 ทาง	1	1	1	
59071A	59071-3752	JOINT,3WAY,T	ข้อต่อท่อ 3 ทาง	4	4	4	
92055	92055-0064	RING-O	โอริง	2	2	2	
92055A	92055-1622	RING-O,INJECTION NOZZLE	โอริงหัวฉีด	4	4	4	
92150	92150-1406	BOLT,5X8	โบลท์ 5X8 มม.	1	1	1	
92161	92161-0673	DAMPER	ยางรอง	2	2	2	
92171	92171-0359	CLAMP	คลิปรัด	1	1	1	
92172	92172-0064	SCREW,PIPE INJECTION	สกรู	4	4	4	
92191	92191-0020	TUBE,3X7X25	ท่อยาง	1	1	1	
92191A	92191-0022	TUBE,3X7X40	ท่อยาง	2	2	2	
92191B	92191-0023	TUBE,3X7X100	ท่อยาง	1	1	1	
92192	92192-0739	TUBE,3X7X72	ท่อยาง	1	1	1	
92192A	92192-0840	TUBE,THROBO RH-SENSOR	ท่อยาง	1	1	1	
92192B	92192-0841	TUBE,THROBO LH-JOINT	ท่อยาง	1	1	1	
92192C	92192-0842	TUBE,SENSOR-JOINT	ท่อยาง	1	1	1	
92192D	92192-1258	TUBE,3X6X100	ท่อยาง	2	2	2	
92192E	92192-1259	TUBE,3X6X40	ท่อยาง	2	2	2	
92192F	92192-1260	TUBE,3X6X70	ท่อยาง	1	1	1	

This catalog covers:

'19-'20 ZX636 GKF/GLF/GLFA

Engine-เครื่องยนต์

GROUP NO.

18

This page covers:

Fuel Pump-ปั้มน้ำมันเชื้อเพลิง

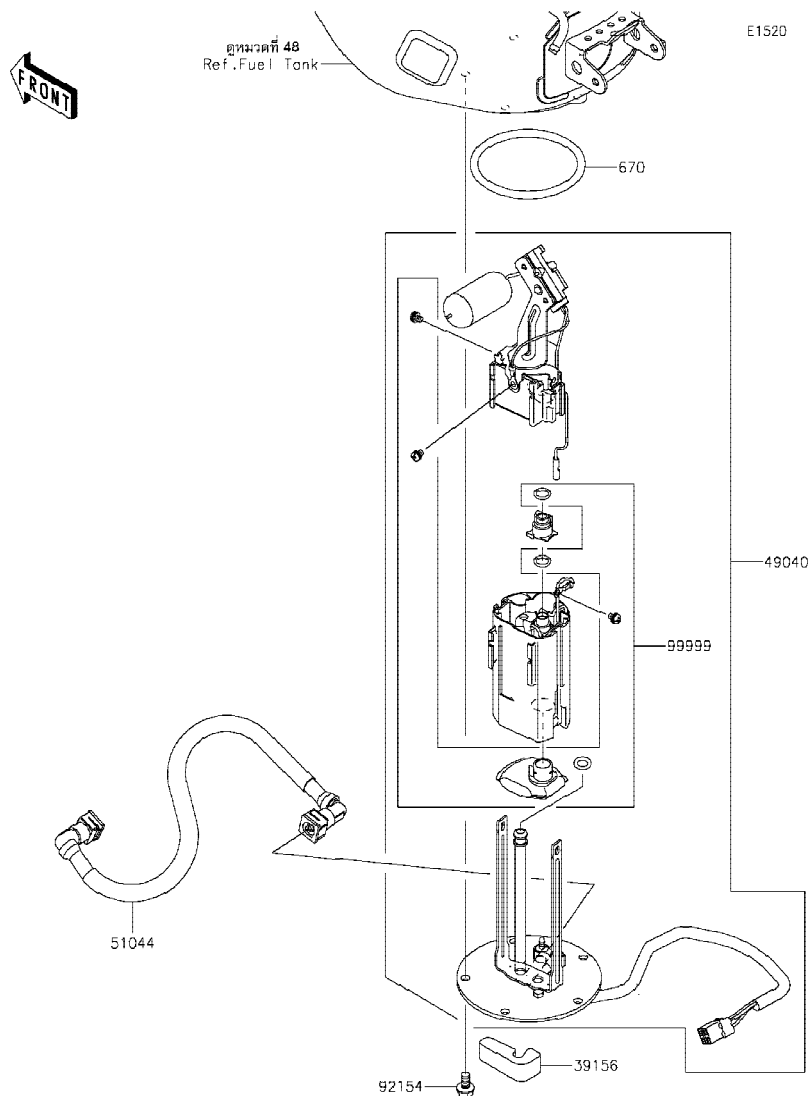

Ref No.	Part No. หมายเลขอะไหล่	Description-English ชื่ออะไหล่-อังกฤษ	Description-Thai ชื่ออะไหล่-ไทย	Quantity-ZX636			
				'19 GKF	'20 GLF	'20 GLFA	
39156	39156-0991	PAD,FUEL PUMP	แผ่นรองปั้มน้ำมันเชื้อเพลิง	1	1	1	
49040	49040-0779	PUMP-FUEL	ปั้มน้ำมันเชื้อเพลิง(ชุด)	1	1	1	
51044	51044-0869	TUBE-ASSY,FUEL	ท่อน้ำมันเชื้อเพลิง	1	1	1	
92154	92154-1848	BOLT,FLANGED,6X12	โบลท์ 6X12 มม.	5	5	5	
99999	99999-0521	KIT,FUEL FILTER	ไส้กรองน้ำมันเชื้อเพลิง(ชุด)	1	1	1	
670	670E5075	O RING	โอริง 75 มม.	1	1	1	

This catalog covers:

'19-'20 ZX636 GKF/GLF/GLFA

Engine-เครื่องยนต์

GROUP NO.

19

This page covers:

Fuel Injection-ตัววัดและส่งสัญญาณ

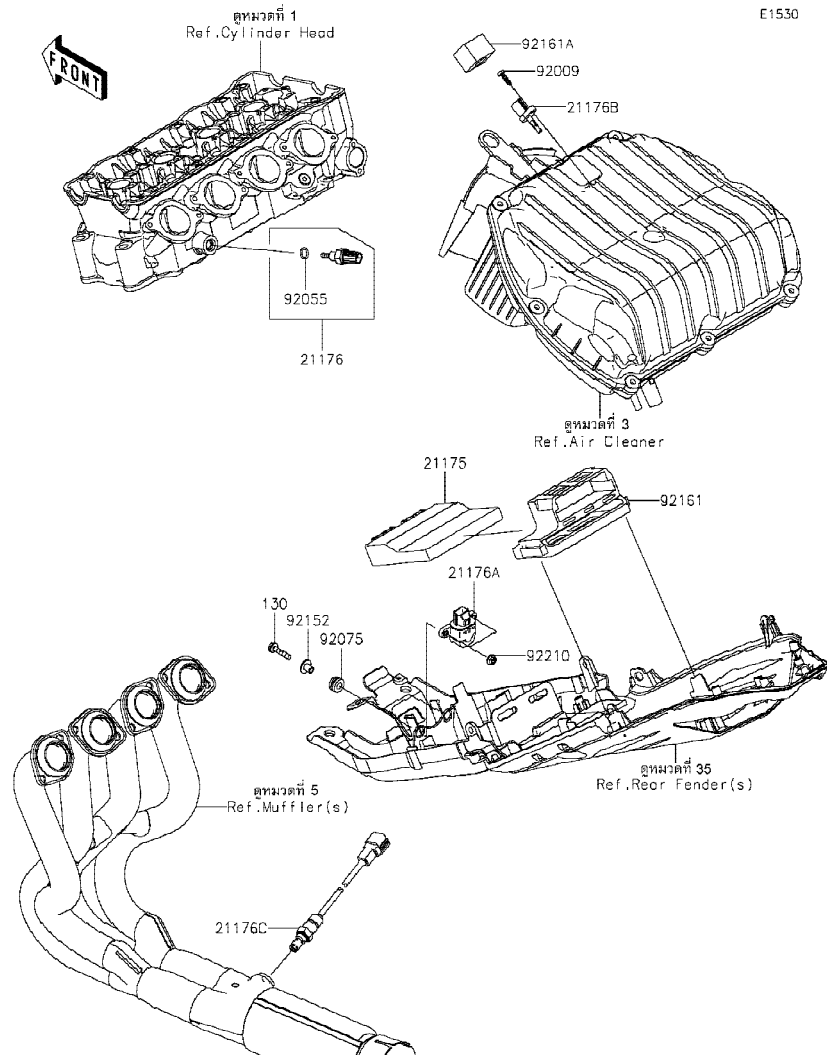

Ref No.	Part No. หมายเลขอะไหล่	Description-English ชื่ออะไหล่-อังกฤษ	Description-Thai ชื่ออะไหล่-ไทย	Quantity-ZX636			
				'19 GKF	'20 GLF	'20 GLFA	
21175	21175-1384	CONTROL UNIT-ELECTRONIC	ตัวควบคุมอิเล็กทรอนิกส์	1	1	1	
21176	21176-0009	SENSOR, WATER TEMP	ตัววัดอุณหภูมิน้ำ	1	1	1	
21176A	21176-0026	SENSOR, VEHICLE-DOWN	ตัววัดการดัดน้ำมัน	1	1	1	
21176B	21176-0048	SENSOR, AIR TEMPERATURE	ตัววัดอุณหภูมิอากาศ	1	1	1	
21176C	21176-0789	SENSOR, OXYGEN	ตัววัดออกซิเจน	1	1	1	
92009	92009-1984	SCREW, TAPPING, 5X16	สกรู 5X16 มม.	1	1	1	
92055	92055-0016	RING-O, 9.5X1.9	โอริง 9.5X1.9 มม.	1	1	1	
92075	92075-1912	DAMPER	ลูกยาง	2	2	2	
92152	92152-0134	COLLAR	ปลอกทรง	2	2	2	
92161	92161-0356	DAMPER	ยางรอง	1	1	1	
92161A	92161-1525	DAMPER	ยางรองกล่องควบคุม	1	1	1	
92210	92210-0007	NUT, FLANGED, 5MM	น็อต 5 มม.	2	2	2	
130	130BA0525	BOLT-FLANGED, 5X25	โบลท์ 5X25 มม.	2	2	2	

'19~'20 ZX636 GKF/GLF/GLFA

Engine-เครื่องยนต์

20

Fuel Evaporative System-ระบบควบคุมไอน้ำมันเชื้อเพลิง

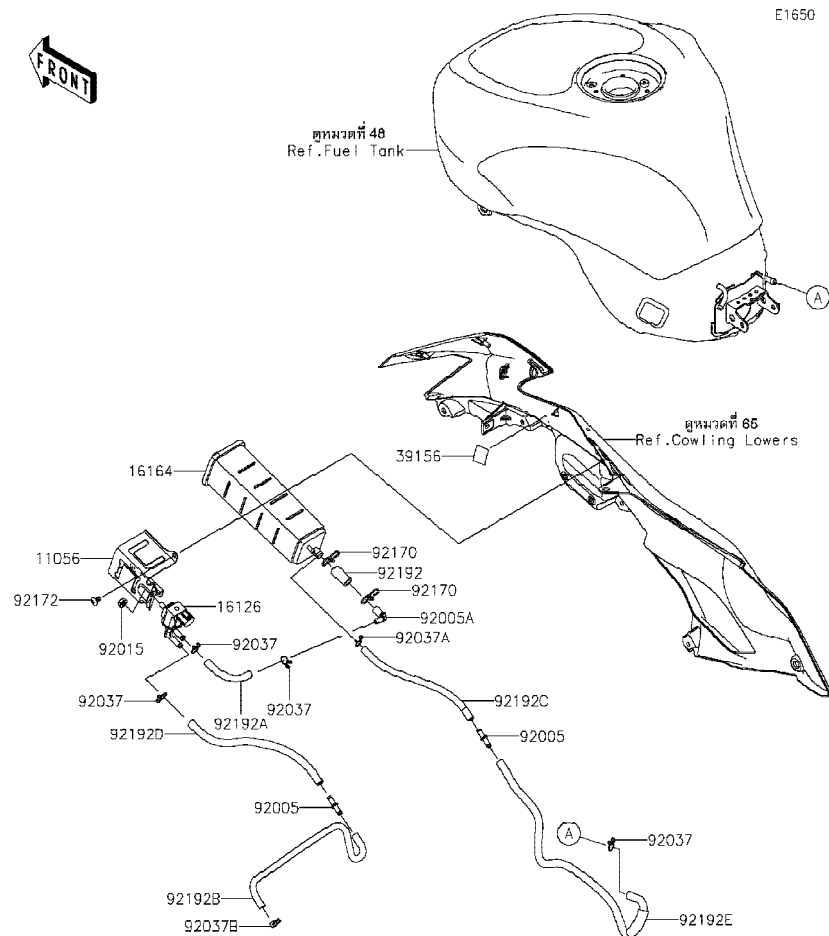

Ref No.	Part No. หมายเลขอะไหล่	Description-English ชื่ออะไหล่-อังกฤษ	Description-Thai ชื่ออะไหล่-ไทย	Quantity-ZX636			
				'19	'20	'20	
				GKF	GLF	GLFA	
11056	11056-2018	BRACKET,CANISTER	ขายึดคานิสเตอร์	1	1	1	
16126	16126-0705	VALVE,SOLENOID	วาล์วSOLENOID	1	1	1	
16164	16164-0009	CANISTER	คานิสเตอร์	1	1	1	
39156	39156-0749	PAD,20X30X3	แผ่นรอง	1	1	1	
92005	92005-0721	FITTING	ข้อต่อท่อ	2	2	2	
92005A	92005-0753	FITTING	ข้อต่อท่อ	1	1	1	
92015	92015-1367	NUT,FLANGED,6MM	น็อต 6 มม.	1	1	1	
92037	92037-147	CLAMP,TUBE	คลิปรัด	4	4	4	
92037A	92037-1712	CLAMP	เข็มขัดรัดท่อยาง	1	1	1	
92037B	92037-2116	CLAMP,7.8MM	คลิปรัด	1	1	1	
92170	92170-1695	CLAMP	เข็มขัดรัด	2	2	2	
92172	92172-0262	SCREW,TAPPING,5X10	สกรู 5X10 มม.	3	3	3	
92192	92192-1148	TUBE,9X14.4X30	ท่อยาง	1	1	1	
92192A	92192-1149	TUBE,5X10.4X80	ท่อยาง	1	1	1	
92192B	92192-1150	TUBE,3.5X8.9X410	ท่อยาง	1	1	1	
92192C	92192-1151	TUBE,4X9.2X200	ท่อยาง	1	1	1	
92192D	92192-1229	TUBE,5X10.4X220	ท่อยาง	1	1	1	
92192E	92192-1261	TUBE,5X10.4X535	ท่อยาง	1	1	1	

This catalog covers:

'19-'20 ZX636 GKF/GLF/GLFA

Engine-เครื่องยนต์

GROUP NO.

21

This page covers:

Oil Pump-ปั๊มน้ำมันเครื่อง(1/2)

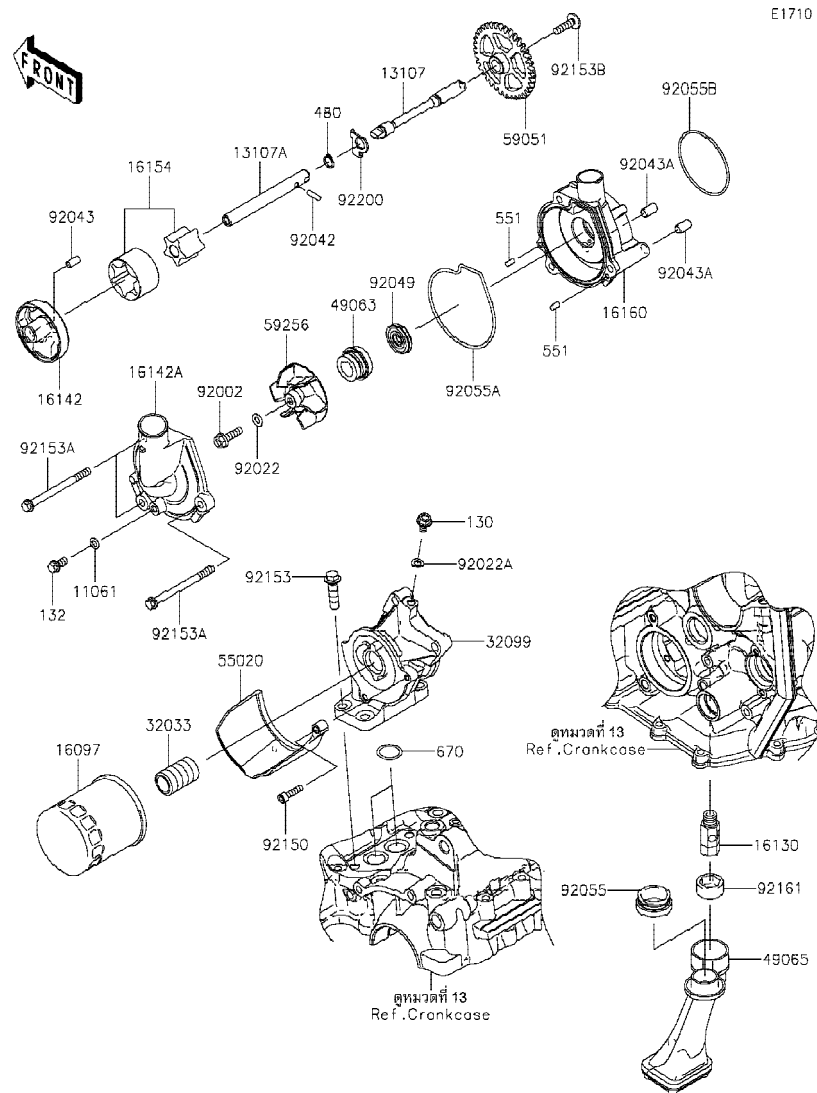

E1710

Ref No.	Part No.	Description-English ชื่ออะไหล่-อังกฤษ	Description-Thai ชื่ออะไหล่-ไทย	Quantity-ZX636			
				'19 GKF	'20 GLF	'20 GLFA	
11061	11061-0107	GASKET	แหวนปะเก็น	1	1	1	
13107	13107-0132	SHAFT,PUMP,RH	แกนปั๊ม-ข้างขวา	1	1	1	
13107A	13107-0202	SHAFT,PUMP,LH	แกนปั๊ม-ข้างซ้าย	1	1	1	
16097	16097-0552	FILTER-ASSY-OIL	ไส้กรองน้ำมันเครื่อง	1	1	1	
16130	16130-1059	VALVE-ASSY-RELIEF	วาล์วควบคุมแรงดันน้ำมันเครื่อง	1	1	1	
16142	16142-0057	COVER-PUMP	ฝาครอบปั๊ม	1	1	1	
16142A	16142-0732	COVER-PUMP,WATER	ฝาครอบปั๊มน้ำ	1	1	1	
16154	16154-0057	ROTOR-PUMP	ลูกเบี้ยวปั๊มน้ำมันเครื่อง	1	1	1	
16160	16160-0815	BODY,WATER PUMP	เสื้อปั๊มน้ำ	1	1	1	
32033	32033-1535	PIPE,OIL FILTER	ท่อน้ำมันไส้กรองน้ำมันเครื่อง	1	1	1	
32099	32099-0727	CASE,OIL FILTER&COOLER	เสื้อไส้กรองน้ำมันเครื่อง	1	1	1	
49063	49063-1055	SEAL-MECHANICAL,WATER	ซีลปั๊มน้ำ	1	1	1	
49065	49065-0024	FILTER-OIL	ตะแกรงกรองน้ำมันเครื่อง	1	1	1	
55020	55020-0358	GUARD,OIL FILTER	แผงกันไส้กรองน้ำมันเครื่อง	1	1	1	
59051	59051-0092	GEAR-SPUR,37T	เฟืองขับ 37 T	1	1	1	
59256	59256-0555	IMPELLER	ใบพัดปั๊มน้ำ	1	1	1	
92002	92002-1154	BOLT,6X22	โบลท์ 6X22 มม.	1	1	1	
92022	92022-077	WASHER,6.1X12X1	แหวนรอง 6.1X12X1 มม.	1	1	1	
92022A	92022-304	WASHER,6.2X11X1	แหวนรอง 6.2X11X1 มม.	1	1	1	
92042	92042-030	PIN,DOWEL,4X13.8	สลัก 4X13.8 มม.	1	1	1	
92043	92043-1262	PIN,4.2X6X12	สลักหนู 4.2X6X12 มม.	1	1	1	
92043A	92043-1263	PIN,6.2X8X14	สลัก 6.2X8X14 มม.	2	2	2	
92049	92049-0798	SEAL-OIL	ซีล	1	1	1	
92055	92055-1503	RING-O,OIL FILTER	โอริง	1	1	1	
92055A	92055-1532	RING-O,WATER PUMP COVER	โอริง	1	1	1	
92055B	92055-3018	RING-O,59.6X2.4	โอริง 59.6X2.4 มม.	1	1	1	
92150	92150-1019	BOLT,SOCKET,5X20	โบลท์ 5x20 มม.	2	2	2	
92153	92153-1086	BOLT,FLANGED,8X30	โบลท์ 8X30 มม.	4	4	4	
92153A	92153-1649	BOLT,FLANGED,6X75	โบลท์ 6X75 มม.	3	3	3	
92153B	92153-1792	BOLT,SOCKET,6X22	โบลท์ 6X22 มม.	1	1	1	

This catalog covers:

'19-'20 ZX636 GKF/GLF/GLFA Engine-เครื่องยนต์

GROUP NO.

21

This page covers:

Oil Pump-ปั๊มน้ำมันเครื่อง(2/2)

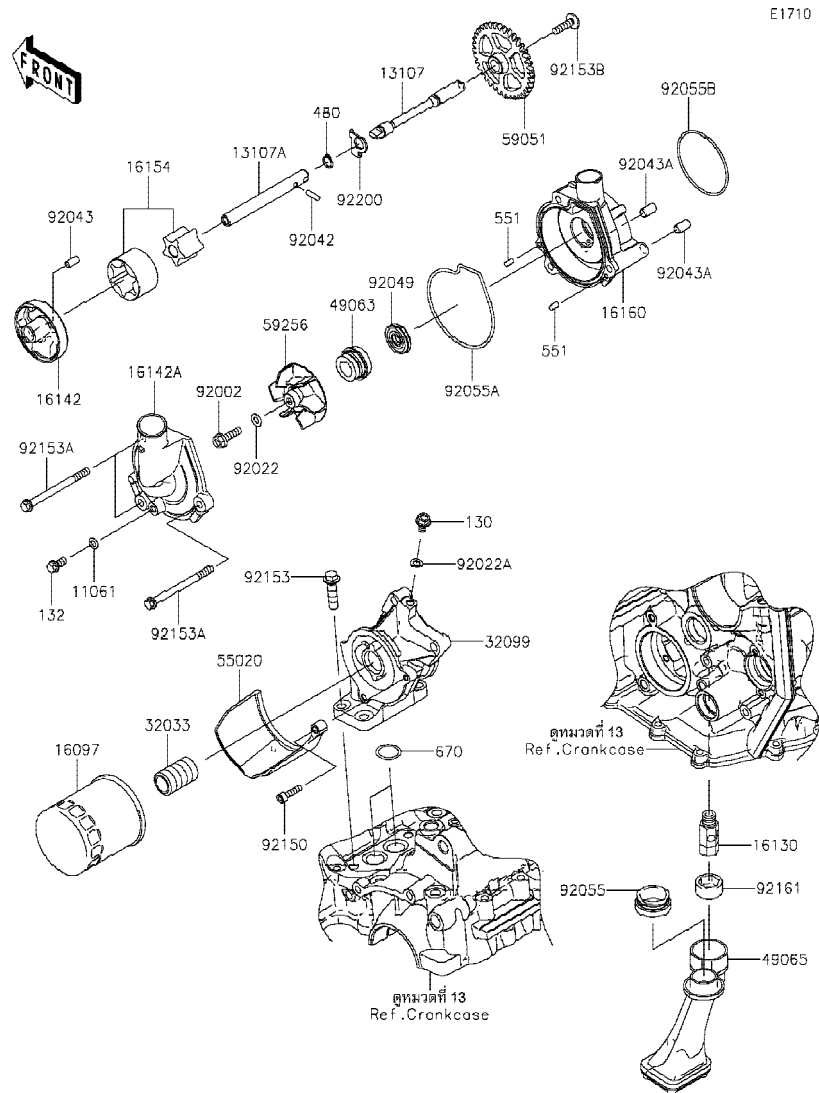

E1710

Ref No.	Part No. หมายเลขอะไหล่	Description-English ชื่ออะไหล่-อังกฤษ	Description-Thai ชื่ออะไหล่-ไทย	Quantity-ZX636			
				'19 GKF	'20 GLF	'20 GLFA	
92161	92161-0070	DAMPER	ลูกยาง	1	1	1	
92200	92200-0317	WASHER	แหวนรอง	1	1	1	
130	130BD0610	BOLT-FLANGED,6X10	โบลท์ 6X10 มม.	1	1	1	
132	132BA0612	BOLT-FLANGED-SMALL,6X12	โบลท์ 6x12 มม.	1	1	1	
480	480J1100	CIRCLIP-TYPE-C,11MM	คลิปล็อค C-11 มม.	1	1	1	
551	551A0408	PIN-DOWEL,4X8	สลัก 4X8 มม.	2	2	2	
670	670D2018	O RING,18MM	โอริง 18 มม.	2	2	2	

This catalog covers:

'19-'20 ZX636 GKF/GLF/GLFA

Engine-เครื่องยนต์

GROUP NO.

22

This page covers:

Generator-แม็กนีโต

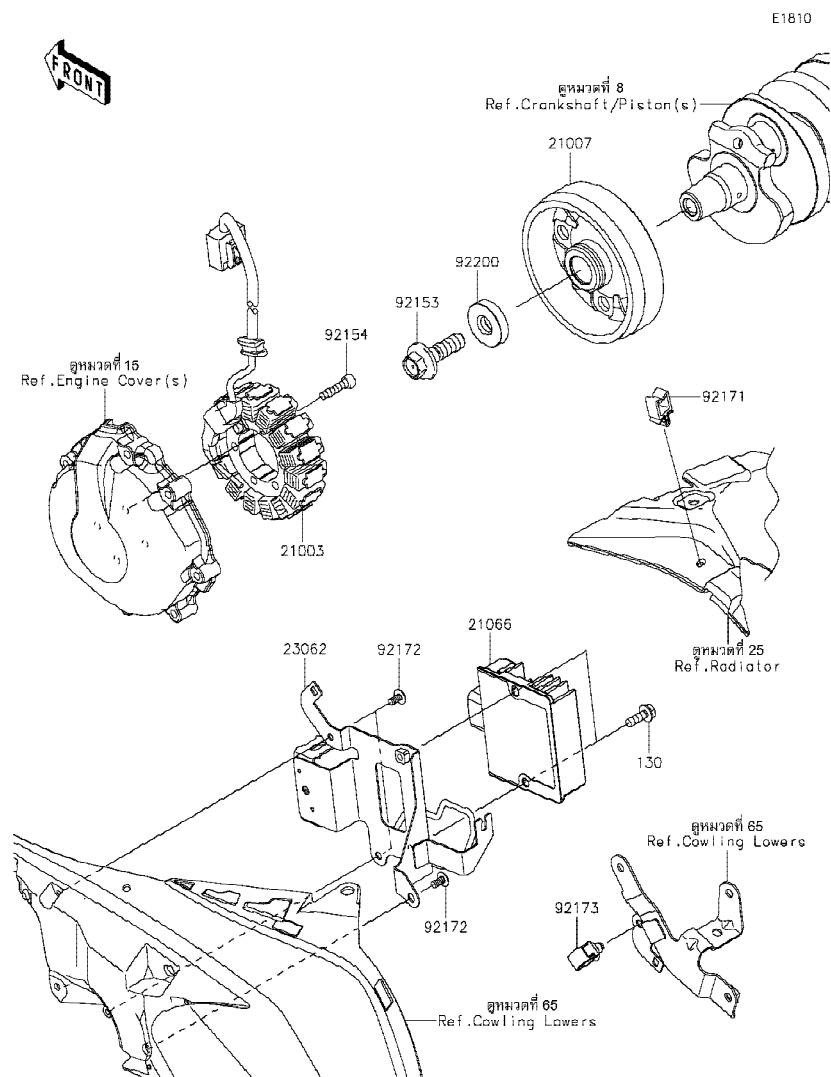

Ref No.	Part No. หมายเลขอะไหล่	Description-English ชื่ออะไหล่-อังกฤษ	Description-Thai ชื่ออะไหล่-ไทย	Quantity-ZX636			
				'19 GKF	'20 GLF	'20 GLFA	
21003	21003-0185	STATOR	แผงคอยล์ไฟ	1	1	1	
21007	21007-0674	ROTOR	แม่เหล็กจานไฟ	1	1	1	
21066	21066-0756	REGULATOR-VOLTAGE	เร็กกูเรเตอร์	1	1	1	
23062	23062-1156	BRACKET-COMP,REGULATOR	ขายึด,REGULATOR	1	1	1	
92153	92153-1855	BOLT,12X40	โบลท์ 12X40 มม.	1	1	1	
92154	92154-0477	BOLT,SOCKET,6X25	โบลท์ 6X25 มม.	4	4	4	
92171	92171-0290	CLAMP	เหล็กคล้อง	1	1	1	
92172	92172-0262	SCREW,TAPPING,5X10	สกรู 5X10 มม.	3	3	3	
92173	92173-0736	CLAMP,12MM DIA.	คลิปรัด 12 มม.	1	1	1	
92200	92200-1249	WASHER,12X36X8	แหวนรอง 12X36X8 มม.	1	1	1	
130	130BA0618	BOLT-FLANGED,6X18	โบลท์ 6X18 มม.	2	2	2	

This catalog covers:

'19-'20 ZX636 GKF/GLF/GLFA

Engine-เครื่องยนต์

GROUP NO.

23

This page covers:

Ignition System-คอยล์หัวเทียน

E1830

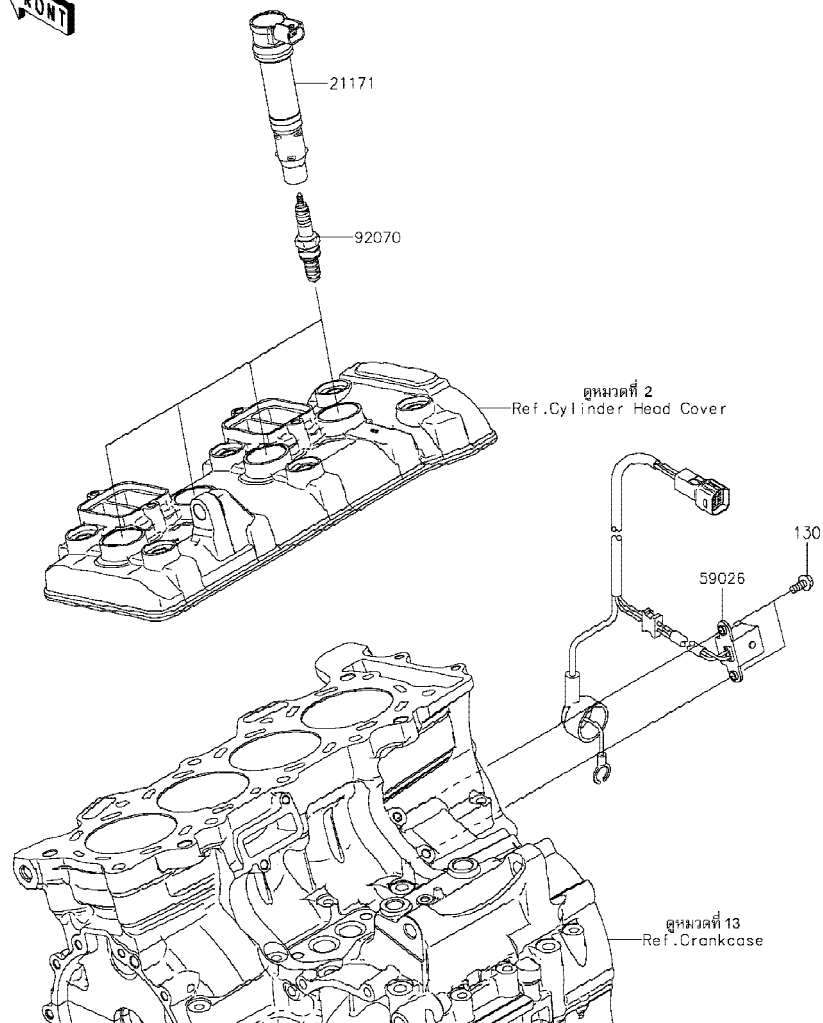

Ref No.	Part No. หมายเลขอะไหล่	Description-English ชื่ออะไหล่-อังกฤษ	Description-Thai ชื่ออะไหล่-ไทย	Quantity-ZX636			
				'19 GKF	'20 GLF	'20 GLFA	
21171	21171-0757	COIL-ASSY-IGNITION	คอยล์จุดระเบิด	4	4	4	
59026	59026-0560	COIL-PULSING	คอยล์สัญญาณ	1	1	1	
92070	92070-1266	PLUG-SPARK,CR9E(NGK)	หัวเทียน CR9E(NGK)	4	4	4	
130	130BA0512	BOLT-FLANGED,5X12	โบลท์ 5X12 มม.	2	2	2	

This catalog covers:

'19-'20 ZX636 GKF/GLF/GLFA

Engine-เครื่องยนต์

GROUP NO.

24

This page covers:

Starter Motor-มอเตอร์สตาร์ท

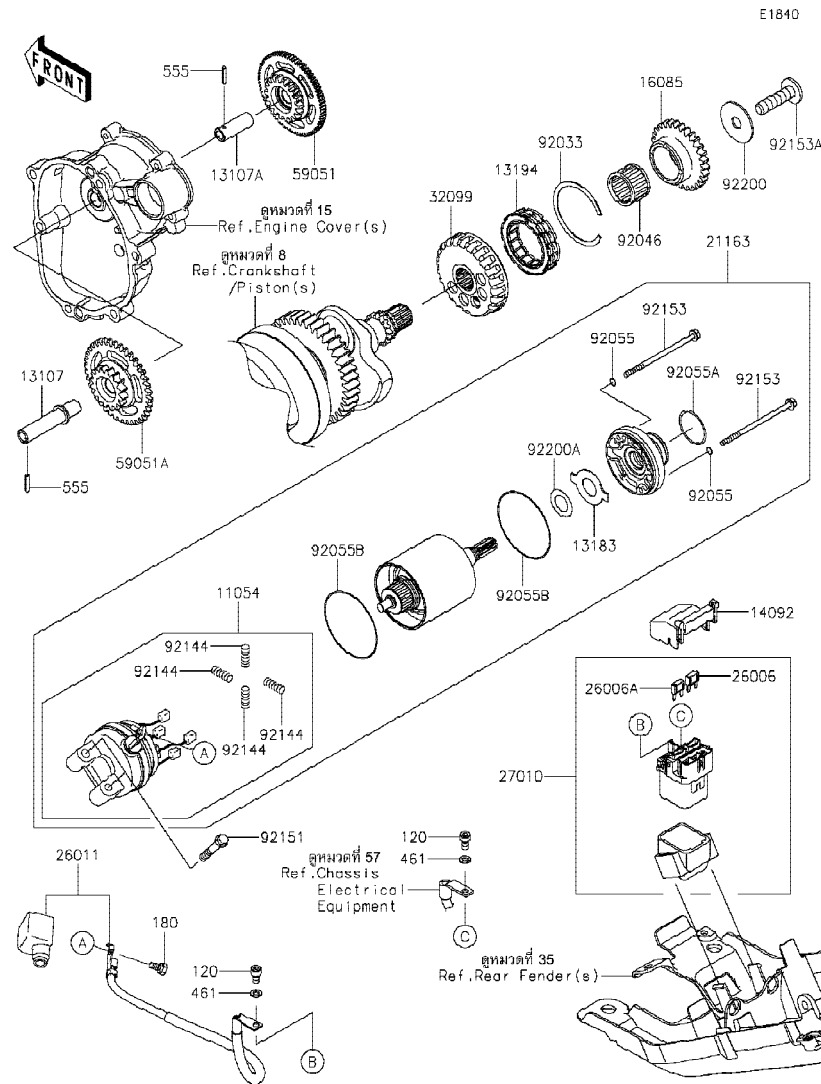

E1840

Ref No.	Part No.	Description-English ชื่ออะไหล่-อังกฤษ	Description-Thai ชื่ออะไหล่-ไทย	Quantity-ZX636			
				'19 GKF	'20 GLF	'20 GLFA	
11054	11054-1175	BRACKET	ขายึด	1	1	1	
13107	13107-0168	SHAFT,ONEWAY CLUTCH SIDE	แกนคลัทช์ทางเดียว	1	1	1	
13107A	13107-0174	SHAFT,STARTER SIDE	แกนตัวดัดมอเตอร์สตาร์ท	1	1	1	
13183	13183-1460	PLATE	แผ่นรอง	1	1	1	
13194	13194-3705	CLUTCH-ONEWAY	คลัทช์ทางเดียว	1	1	1	
14092	14092-0109	COVER	ฝาครอบรีเลย์	1	1	1	
16085	16085-0101	GEAR,29T	เฟืองขับ 29 T	1	1	1	
21163	21163-0734	STARTER-ELECTRIC	มอเตอร์สตาร์ท(ชุด)	1	1	1	
26006	26006-0001	FUSE,MINI BLADE,15A,BLUE	ฟิวส์ 15 แอมป์	1	1	1	
26006A	26006-1080	FUSE,MINI BLADE,30A,GREEN	ฟิวส์ 30 แอมป์	1	1	1	
26011	26011-1885	WIRE-LEAD	สายไฟ	1	1	1	
27010	27010-0794	SWITCH,MAGNETIC	สวิตช์มอเตอร์สตาร์ท	1	1	1	
32099	32099-0026	CASE,STARTER CLUTCH	เสื้อคลัทช์สตาร์ท	1	1	1	
59051	59051-0094	GEAR-SPUR,STARTER SIDE	เฟือง,STARTER SIDE	1	1	1	
59051A	59051-0728	GEAR-SPUR,ONEWAY CLUTCH SIDE	เฟืองคลัทช์ทางเดียว	1	1	1	
92033	92033-3731	RING-SNAP	แหวนล็อก	1	1	1	
92046	92046-0004	BEARING-NEEDLE,RS263020	ดัดับลูกปืนเข็ม	1	1	1	
92055	92055-0013	RING-O,STARTER	โอริง	2	2	2	
92055A	92055-0126	RING-O	โอริง	1	1	1	
92055B	92055-1455	RING-O	โอริง	2	2	2	
92144	92144-1423	SPRING,BRUSH	สปริงแปรงถ่าน	4	4	4	
92151	92151-1874	BOLT,6X35	โบลท์ 6X35 มม.	2	2	2	
92153	92153-0405	BOLT	โบลท์	2	2	2	
92153A	92153-1521	BOLT,TORX,10X38	โบลท์ 10X38 มม.	1	1	1	
92200	92200-0238	WASHER,10.5X37X1.6	แหวนรอง 10.5X37X1.6 มม.	1	1	1	
92200A	92200-1019	WASHER	แหวนรอง	1	1	1	
120	120CB0510	BOLT-SOCKET,5X10	โบลท์ 5X10 มม.	2	2	2	
180	180BA0510	BOLT-UPSET-WS,5X10	โบลท์ 5X10 มม.	1	1	1	
461	461DB0500	WASHER-SPRING,5MM	แหวนสปริง 5 มม.	2	2	2	
555	555A0316	PIN-SPRING,3X16	สลักสปริง 3X16 มม.	2	2	2	

This catalog covers:

'19-'20 ZX636 GKF/GLF/GLFA

Engine-เครื่องยนต์

GROUP NO.

25

This page covers:

Radiator-หม้อน้ำ

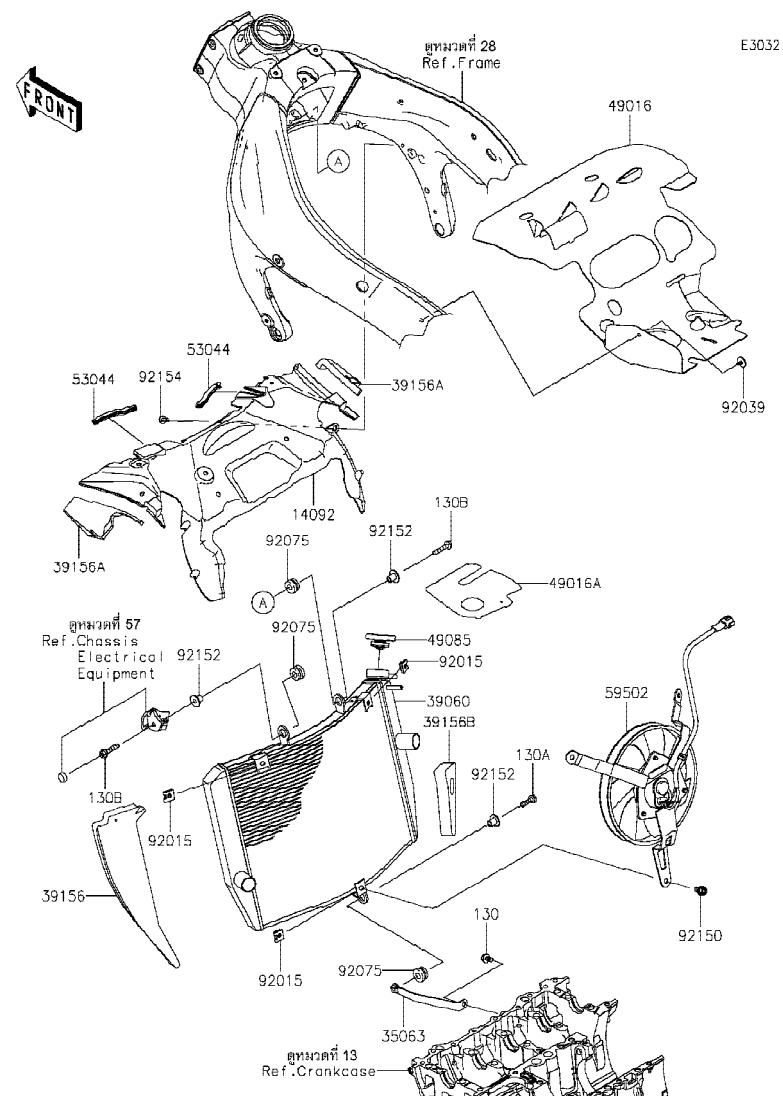

Ref No.	Part No. หมายเลขอะไหล่	Description-English ชื่ออะไหล่-อังกฤษ	Description-Thai ชื่ออะไหล่-ไทย	Quantity-ZX636			
				'19 GKF	'20 GLF	'20 GLFA	
14092	14092-1089	COVER,RADIATOR UPP	ฝาครอบหม้อน้ำ	1	1	1	
35063	35063-0899	STAY,RADIATOR LOW	ขายึดหม้อน้ำตัวล่าง	1	1	1	
39060	39060-0708	RADIATOR	หม้อน้ำ(ชุด)	1	1	1	
39156	39156-2332	PAD,RADIATOR LH	แผ่นรอง	1	1	1	
39156A	39156-2427	PAD,RADIATOR-COVER SIDE(R/L)	แผ่นรอง	2	2	2	
39156B	39156-2453	PAD,RADIATOR RH	แผ่นรอง	1	1	1	
49016	49016-0604	COVER-SEAL,ENGINE RR	ฝาครอบกันฝุ่น	1	1	1	
49016A	49016-0664	COVER-SEAL,RESERVOIR UPPER	ฝาครอบ,RESERVOIR UPPER	1	1	1	
49085	49085-1078	CAP-ASSY-PRESSURE	ฝาหม้อน้ำ	1	1	1	
53044	53044-0018	TRIM	ขอบยาง	2	2	2	
59502	59502-0623	FAN-ASSY	พัดลมหม้อน้ำ	1	1	1	
92015	92015-1487	NUT	น็อต	3	3	3	
92039	92039-0065	RIVET	หมุดย้ำ	1	1	1	
92075	92075-1123	DAMPER,RUBBER	ลูกยาง	3	3	3	
92150	92150-1186	BOLT,6X12	โบลท์ 6X12 มม.	3	3	3	
92152	92152-0666	COLLAR	ปลอก	3	3	3	
92154	92154-1892	BOLT,6X12	โบลท์ 6X12 มม.	1	1	1	
130	130CA0614	BOLT-FLANGED,6X14	โบลท์ 6X14 มม.	1	1	1	
130A	130CA0622	BOLT-FLANGED,6X22	โบลท์ 6X22 มม.	1	1	1	
130B	130CA0630	BOLT-FLANGED,6X30	โบลท์ 6X30 มม.	2	2	2	

This catalog covers:

'19-'20 ZX636 GKF/GLF/GLFA Engine-เครื่องยนต์

GROUP NO.

26

This page covers:

Oil Cooler-ออยล์คูลเลอร์

E3034

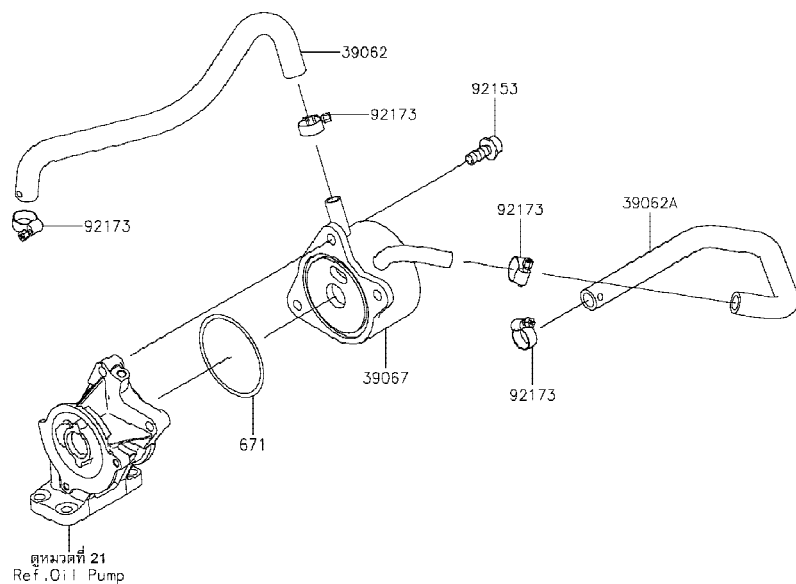

Ref No.	Part No. หมายเลขอะไหล่	Description-English ชื่ออะไหล่-อังกฤษ	Description-Thai ชื่ออะไหล่-ไทย	Quantity-ZX636			
				'19 GKF	'20 GLF	'20 GLFA	
39062	39062-0197	HOSE-COOLING,O.COOLER-W.PUM	ท่อน้ำ	1	1	1	
39062A	39062-0272	HOSE-COOLING,CYLINDER-O/C	ท่อน้ำ	1	1	1	
39067	39067-0014	COOLER-OIL	ออยล์คูลเลอร์	1	1	1	
92153	92153-1650	BOLT,SOCKET,8X22	โบลท์ 8X22 มม.	3	3	3	
92173	92173-1482	CLAMP	คลิปรัด	4	4	4	
671	671B2565	O RING,65MM	โอริง 65 มม.	1	1	1	

This catalog covers:

'19-'20 ZX636 GKF/GLF/GLFA

Engine-เครื่องยนต์

GROUP NO.

27

This page covers:

Water Pipe-ท่อน้ำ

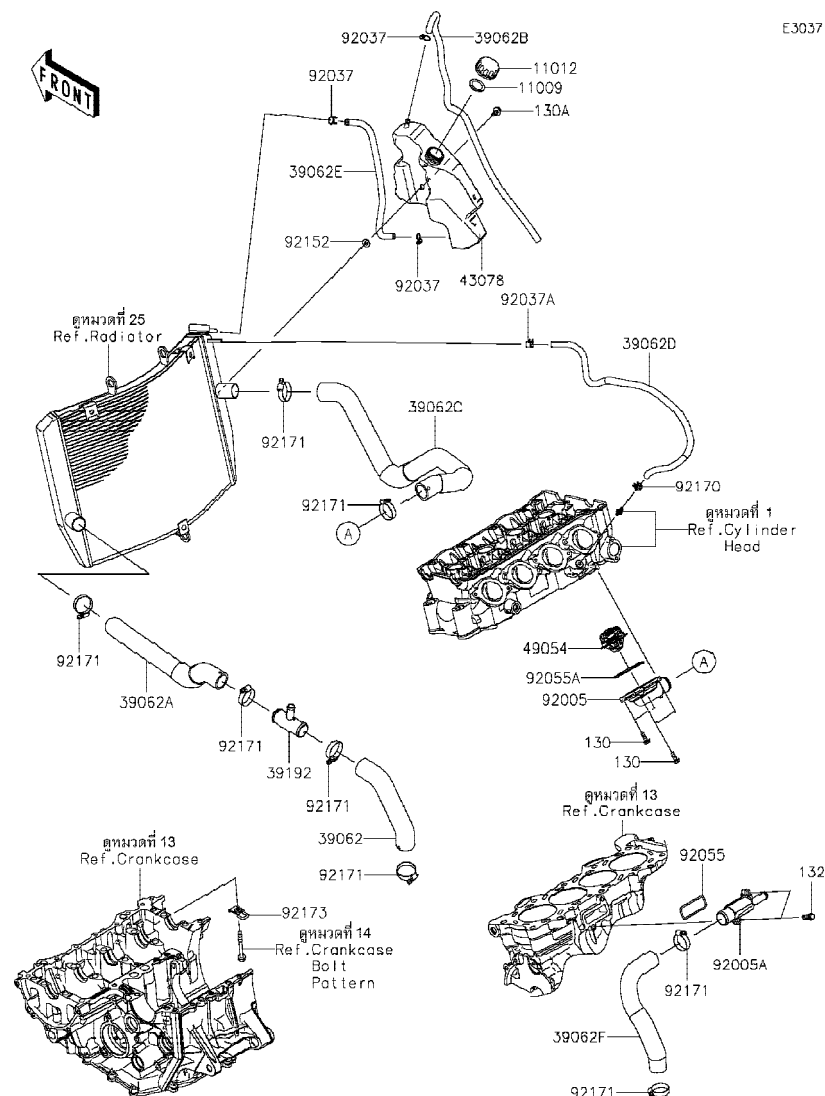

E3037

Ref No.	Part No. หมายเลขอะไหล่	Description-English ชื่ออะไหล่-อังกฤษ	Description-Thai ชื่ออะไหล่-ไทย	Quantity-ZX636			
				'19 GKF	'20 GLF	'20 GLFA	
11009	11009-1145	GASKET,RESERVOIR TANK CAP	ปะเก็นฝาดังน้ำสำรอง	1	1	1	
11012	11012-1084	CAP	ฝาดังน้ำสำรอง	1	1	1	
39062	39062-0166	HOSE-COOLING,PIPE-W.PUMP	ท่อยาง	1	1	1	
39062A	39062-0609	HOSE-COOLING,RAD.-WATER PIPE	ท่อน้ำ	1	1	1	
39062B	39062-0618	HOSE-COOLING,OVERFLOW	ท่อยาง	1	1	1	
39062C	39062-0627	HOSE-COOLING,HEAD-RAD.	ท่อยางน้ำ	1	1	1	
39062D	39062-0628	HOSE-COOLING,RAD.-HEAD	ท่อน้ำ	1	1	1	
39062E	39062-0817	HOSE-COOLING,RETURN	ท่อยาง	1	1	1	
39062F	39062-0848	HOSE-COOLING,W.PUMP-CYLINDER	ท่อยางปั้มน้ำ-เสื่อสูบ	1	1	1	
39192	39192-0100	PIPE-WATER	ท่อน้ำ	1	1	1	
43078	43078-0598	RESERVOIR	ถังน้ำสำรอง	1	1	1	
49054	49054-0004	THERMOSTAT	เทอร์โมสแตท	1	1	1	
92005	92005-0814	FITTING,THERMO CAP	ข้อต่อท่อ	1	1	1	
92005A	92005-0817	FITTING	ท่อระบาย	1	1	1	
92037	92037-147	CLAMP,TUBE	คลิปรัด	3	3	3	
92037A	92037-1505	CLAMP,TUBE	คลิปรัดท่อยาง	1	1	1	
92055	92055-1402	RING-O	โอริง	1	1	1	
92055A	92055-1699	RING-O,THERMOSTAT CAP	โอริง	1	1	1	
92152	92152-1414	COLLAR	บุช	1	1	1	
92170	92170-1493	CLAMP	คลิปรัดท่อ	1	1	1	
92171	92171-0179	CLAMP	เข็มขัดรัดท่อ	8	8	8	
92173	92173-2029	CLAMP	คลิปรัด	1	1	1	
130	130BA0514	BOLT-FLANGED,5X14	โบลท์ 5X14 มม.	4	4	4	
130A	130BA0614	BOLT-FLANGED,6X14	โบลท์ 6X14 มม.	1	1	1	
132	132BB0620	BOLT-FLANGED-SMALL,6X20	โบลท์ 6X20 มม.	2	2	2	

This catalog covers:

'19-'20 ZX636 GKF/GLF/GLFA

Chassis-ตัวถัง

GROUP NO.

28

This page covers:

Frame-เฟรม

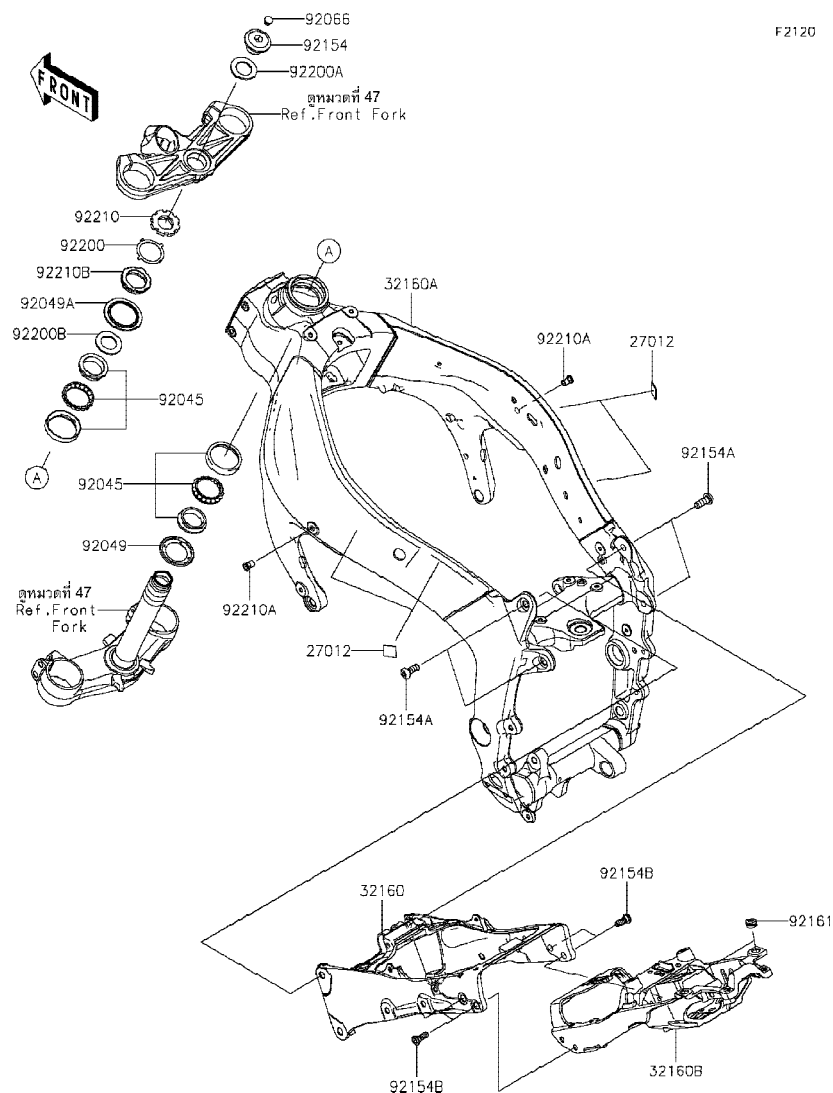

F2120

Ref No.	Part No. หมายเลขอะไหล่	Description-English ชื่ออะไหล่-อังกฤษ	Description-Thai ชื่ออะไหล่-ไทย	Quantity-ZX636			
				'19 GKF	'20 GLF	'20 GLFA	
27012	27012-0741	HOOK,30X30X3.2	ตะขอ	4	4	4	
32160	32160-0399	FRAME-COMP,RR,FR	เฟรม-ข้างหลัง	1	1	1	
32160A	32160-0982	FRAME-COMP,MAIN	เฟรม	1	1	1	
32160B	32160-0984	FRAME-COMP,RR,RR	เฟรมท่อนหลังตัวหลัง	1	1	1	
92045	92045-1384	BEARING-BALL,SF07A17PX1V1	ลูกปืนคอ(ชุด)	2	2	2	
92049	92049-0022	SEAL-OIL,DS35X55X4	ซีล	1	1	1	
92049A	92049-0742	SEAL-OIL,43X55.5X8.6	ซีล	1	1	1	
92066	92066-0071	PLUG	จุกอุดโบลท์	1	1	1	
92154	92154-1167	BOLT,26X18	โบลท์ 26X18 มม.	1	1	1	
92154A	92154-1900	BOLT,SOCKET,10X25	โบลท์ 10X25 มม.	4	4	4	
92154B	92154-1901	BOLT,SOCKET,8X23	โบลท์ 8X23 มม.	4	4	4	
92161	92161-0056	DAMPER	ลูกยาง	2	2	2	
92200	92200-0036	WASHER	แหวนรอง	1	1	1	
92200A	92200-0081	WASHER,27X42X2.3	แหวนรอง 27X42X2.3 มม.	1	1	1	
92200B	92200-0862	WASHER,36X47X0.6	แหวนรอง 36X47X0.6 มม.	1	1	1	
92210	92210-0095	NUT,35MM	น็อต 35 มม.	1	1	1	
92210A	92210-0099	NUT,6MM	น็อต 6 มม.	2	2	2	
92210B	92210-0823	NUT,35MM	น็อต 35 มม.	1	1	1	

This catalog covers:

'19-'20 ZX636 GKF/GLF/GLFA

Chassis-ตัวถัง

GROUP NO.

29

This page covers:

Engine Mount-ส่วนประกอบในการยึดเครื่องยนต์

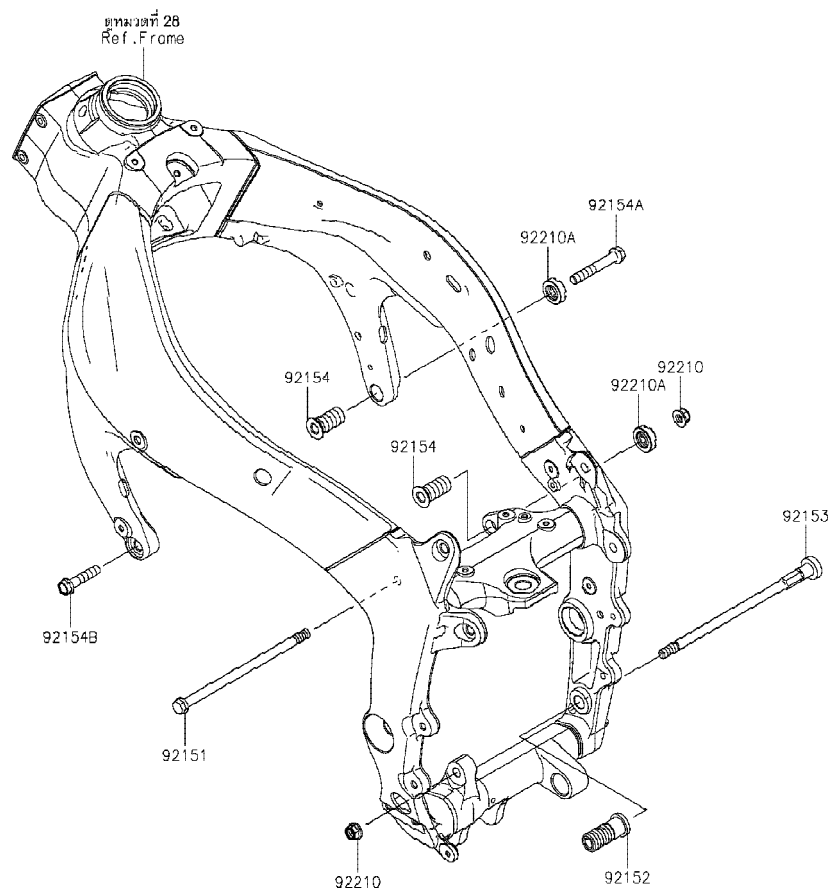

F2122

Ref No.	Part No. หมายเลขอะไหล่	Description-English ชื่ออะไหล่-อังกฤษ	Description-Thai ชื่ออะไหล่-ไทย	Quantity-ZX636			
				'19 GKF	'20 GLF	'20 GLFA	
92151	92151-1915	BOLT,FLANGED,10X190	โบลท์ 10X190 มม.	1	1	1	
92152	92152-0076	COLLAR,ENGINE MOUNT	ปลอกกรองโบลท์	1	1	1	
92153	92153-1328	BOLT,SOCKET,10X227	โบลท์ 10X227 มม.	1	1	1	
92154	92154-0249	BOLT,ENGINE MOUNT,18MM	โบลท์ 18 มม.	2	2	2	
92154A	92154-1964	BOLT,FLANGED,10X65	โบลท์ 10X65 มม.	1	1	1	
92154B	92154-1965	BOLT,FLANGED,10X40	โบลท์ 10X40 มม.	1	1	1	
92210	92210-1139	NUT,LOCK,FLANGED,10MM	น็อตล็อก 10 มม.	2	2	2	
92210A	92210-1203	NUT,18MM	น็อต 18 มม.	2	2	2	

This catalog covers:

'19-'20 ZX636 GKF/GLF/GLFA

Chassis-ตัวถัง

GROUP NO.

30

This page covers:

Frame Fittings-ส่วนประกอบการยึดอุปกรณ์ต่างๆ

F21.31

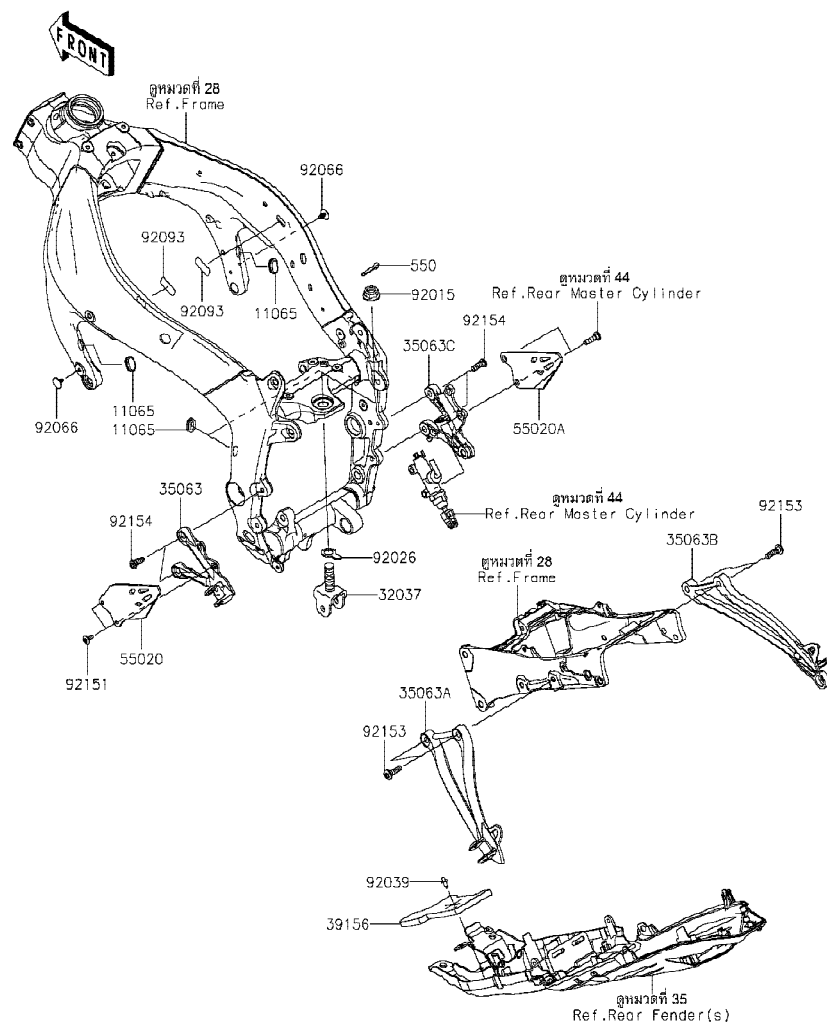

Ref No.	Part No. หมายเลขอะไหล่	Description-English ชื่ออะไหล่-อังกฤษ	Description-Thai ชื่ออะไหล่-ไทย	Quantity-ZX636			
				'19 GKF	'20 GLF	'20 GLFA	
11065	11065-0095	CAP	ฝาครอบ	4	4	4	
32037	32037-0412	BRACKET-SHOCKABSORBER	ขวยึดโช๊คหลัง	1	1	1	
35063	35063-0160-18R	STAY,FR,LH,F.S.BLACK	สเดย์พีกเท้าหน้า-ข้างซ้าย	1	1	1	
35063A	35063-0444-18R	STAY,RR,LH,F.S.BLACK	สเดย์พีกเท้าหลัง-ข้างซ้าย	1	1	1	
35063B	35063-0445-18R	STAY,RR,RH,F.S.BLACK	สเดย์พีกเท้าหลัง-ข้างขวา	1	1	1	
35063C	35063-0590-18R	STAY,FR,RH,F.S.BLACK	สเดย์พีกเท้าหน้า-ข้างขวา	1	1	1	
39156	39156-1000	PAD	แผ่นรอง	1	1	1	
55020	55020-2226	GUARD,HEEL,LH	ฝาปิดสเดย์พีกเท้า-ข้างซ้าย	1	1	1	
55020A	55020-2227	GUARD,HEEL,RH	ฝาปิดสเดย์พีกเท้า-ข้างขวา	1	1	1	
92015	92015-1881	NUT,FLANGED,16MM	น็อต 16 มม.	1	1	1	
92026	92026-0747	SPACER,16.5X26X2	ปลอกกรอง 16.5X26X2 มม.	1	1	1	
92039	92039-0068	RIVET	หมุดย้ำ	1	1	1	
92066	92066-0751	PLUG,6X17	สลัก 6X17 มม.	2	2	2	
92093	92093-0154	SEAL	ซีล	2	2	2	
92151	92151-1654	BOLT,SOCKET,6X14	โบลท์ 6X14 มม.	2	2	2	
92153	92153-1630	BOLT,SOCKET,8X30	โบลท์ 8X30 มม.	4	4	4	
92154	92154-1149	BOLT,SOCKET,8X25	โบลท์ 8X25 มม.	4	4	4	
550	550S3025	PIN-COTTER,3X25	พินล๊อค 3X25 มม.	1	1	1	

This catalog covers:

'19-'20 ZX636 GKF/GLF/GLFA

Chassis-ตัวถัง

GROUP NO.

31

This page covers:

Swingarm-สวิงอาร์ม

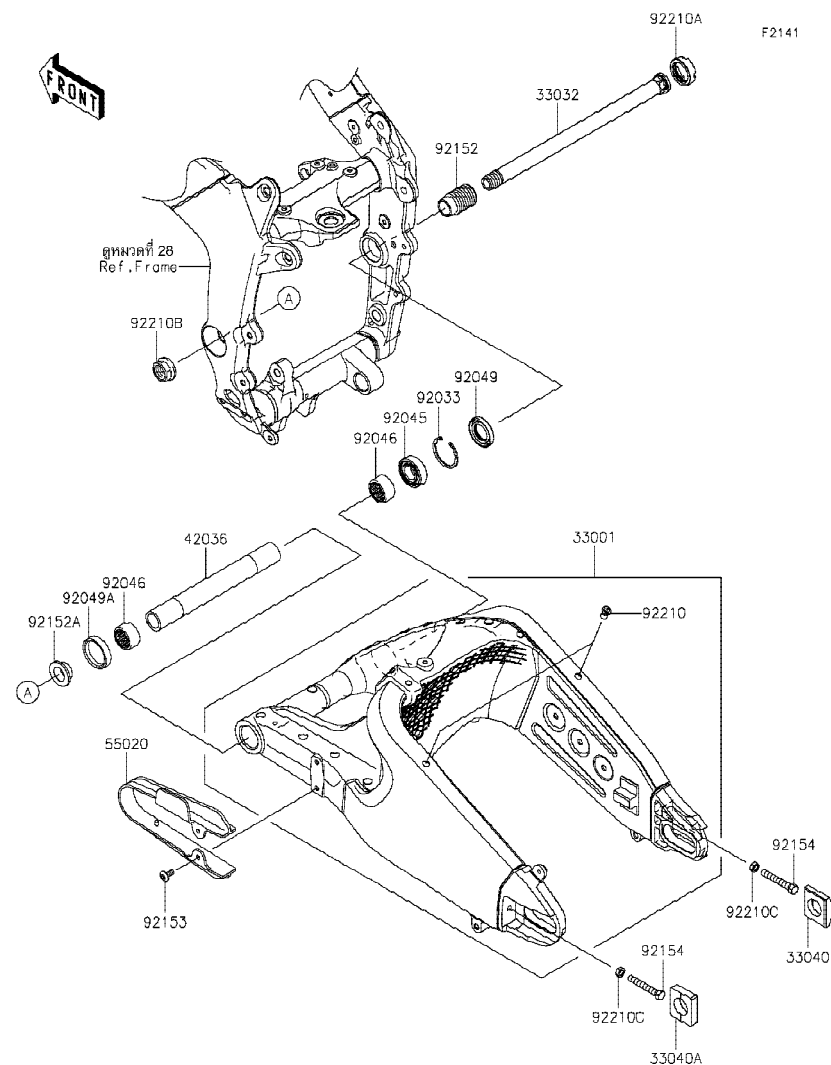

Ref No.	Part No.	Description-English ชื่ออะไหล่-อังกฤษ	Description-Thai ชื่ออะไหล่-ไทย	Quantity-ZX636			
				'19 GKF	'20 GLF	'20 GLFA	
33001	33001-0584	ARM-COMP-SWING	สวิงอาร์ม(ชุด)	1	1	1	
33032	33032-0044	SHAFT-SWING ARM	แกนสวิงอาร์ม	1	1	1	
33040	33040-0027	ADJUSTER-CHAIN,RH	ตัวตั้งโซ่-ข้างขวา	1	1	1	
33040A	33040-1114	ADJUSTER-CHAIN,LH	ตัวตั้งโซ่-ข้างซ้าย	1	1	1	
42036	42036-0069	SLEEVE,20.1X28X226	ปลอก 20.1X28X226 มม.	1	1	1	
55020	55020-0384	GUARD,CHAIN	ยางรองโซ่	1	1	1	
92033	92033-1041	RING-SNAP,42MM	คลิปล็อค 42 มม.	1	1	1	
92045	92045-0017	BEARING-BALL,6004UL11	ตลับลูกปืน	1	1	1	
92046	92046-0008	BEARING-NEEDLE,7E-HVS 28X34X17	ตลับลูกปืนเข็ม	2	2	2	
92049	92049-1314	SEAL-OIL,MHSA25X42X6	ซีลแกนสวิงอาร์ม	1	1	1	
92049A	92049-1352	SEAL-OIL,MHSA25X34X7	ซีลแกนสวิงอาร์ม	1	1	1	
92152	92152-0154	COLLAR,SWING ARM,L=47	ปลอกแกนสวิงอาร์ม L=47 มม.	1	1	1	
92152A	92152-1234	COLLAR,SWING ARM,L=12.5	ปลอกแกนสวิงอาร์ม L=12.5 มม.	1	1	1	
92153	92153-0422	BOLT,SOCKET,6X14	โบลท์ 6X14 มม.	1	1	1	
92154	92154-1962	BOLT-SMALL,8X55	โบลท์ 8X55 มม.	2	2	2	
92210	92210-0099	NUT,6MM	น็อต 6 มม.	2	2	2	
92210A	92210-0134	NUT,30MM	น็อต 30 มม.	1	1	1	
92210B	92210-0320	NUT,FLANGED,20MM	น็อต 20 มม.	1	1	1	
92210C	92210-1459	NUT-HEX-SMALL,8MM	น็อต 8 มม.	2	2	2	

This catalog covers:

'19-'20 ZX636 GKF/GLF/GLFA

Chassis-ตัวถัง

GROUP NO.

32

This page covers:

Suspension/Shock Absorber-ส่วนประกอบการยึดใช้ค้ำหลัง

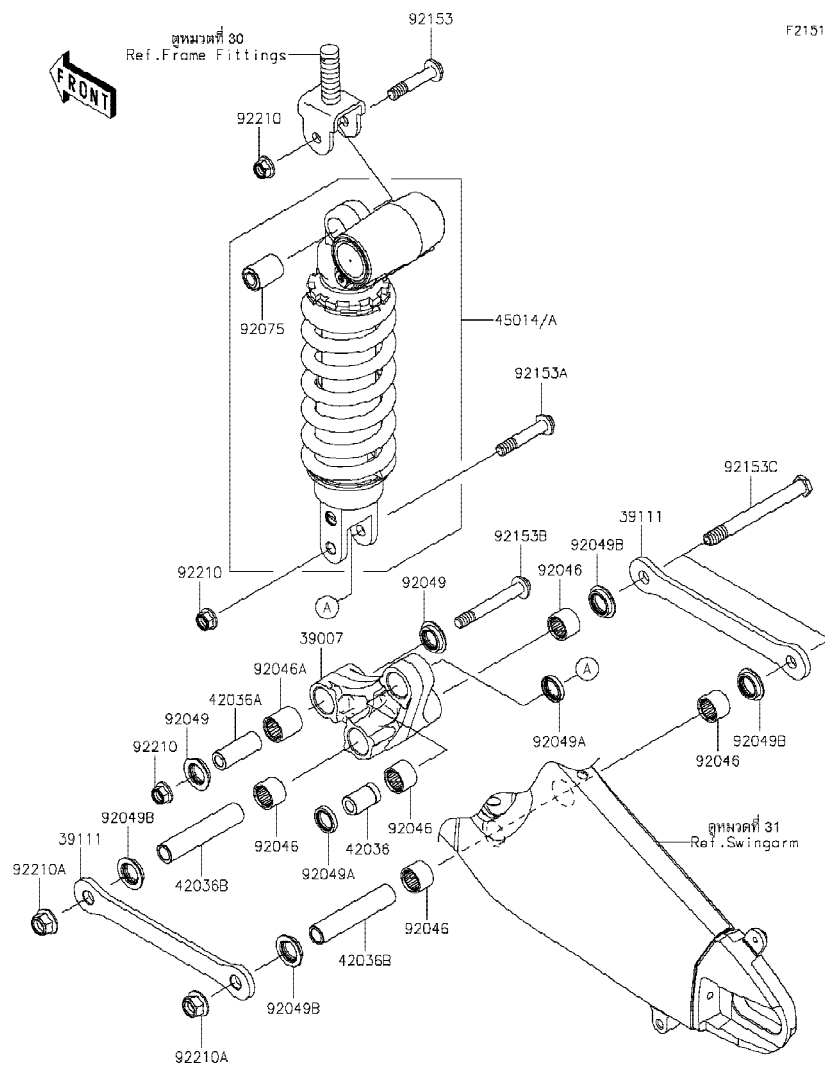

F2151

Ref No.	Part No. หมายเลขอะไหล่	Description-English ชื่ออะไหล่-อังกฤษ	Description-Thai ชื่ออะไหล่-ไทย	Quantity-ZX636			
				'19 GKF	'20 GLF	'20 GLFA	
39007	39007-0045	ARM-SUSP,UNI TRAK	กระเดื่องยูนิตแทร็ก	1	1	1	
39111	39111-0316	ROD-TIE,SUSPENSION	แขนยูนิตแทร็ก	2	2	2	
42036	42036-1258	SLEEVE,10.1X18X30	ปลอก 10.1X18X30 มม.	1	1	1	
42036A	42036-1342	SLEEVE,10.1X17X44.5	ปลอก 10.1X17X44.5 มม.	1	1	1	
42036B	42036-1360	SLEEVE,12.1X18X90	ปลอก 12.1X18X90 มม.	2	2	2	
45014	45014-0393-37X	SHOCKABSORBER,SPG GRN+BLK	ใช้ค้ำหลัง-สีเขียว+ดำ	1		1	
45014A	45014-0393-52E	SHOCKABSORBER,BLACK+BLK	ใช้ค้ำหลัง-สีดำ+ดำ			1	
92046	92046-1272	BEARING-NEEDLE,SFYZM182417	ตลับลูกปืนเข็ม	5	5	5	
92046A	92046-1273	BEARING-NEEDLE,SFYZM172425	ตลับลูกปืนเข็ม	1	1	1	
92049	92049-1223	SEAL-OIL,MHA17245.7F	ซีล	2	2	2	
92049A	92049-1225	SEAL-OIL,MHA18244	ซีล	2	2	2	
92049B	92049-1493	SEAL-OIL,KCR MF018N1	ซีล	4	4	4	
92075	92075-1426	DAMPER,SHOCKABSORBER	ลูกยางใช้ค้ำหลัง	1	1	1	
92153	92153-1545	BOLT,FLANGED,10X51	โบลท์ 10X51 มม.	1	1	1	
92153A	92153-1546	BOLT,FLANGED,10X55	โบลท์ 10X55 มม.	1	1	1	
92153B	92153-1547	BOLT,FLANGED,10X77	โบลท์ 10X77 มม.	1	1	1	
92153C	92153-1662	BOLT,12X114	โบลท์ 12X114 มม.	2	2	2	
92210	92210-1139	NUT,LOCK,FLANGED,10MM	น็อตล็อก 10 มม.	3	3	3	
92210A	92210-1150	NUT,LOCK,FLANGED,12MM	น็อต 12 มม.	2	2	2	

'19~'20 ZX636 GKF/GLF/GLFA

Chassis-ตัวถัง

33

Footrests-พักเท้า



Ref No.	Part No. หมายเลขอะไหล่	Description-English ชื่ออะไหล่-อังกฤษ	Description-Thai ชื่ออะไหล่-ไทย	Quantity-ZX636			
				'19	'20	'20	
				GKF	GLF	GLFA	
32085	32085-0047	STOPPER,REAR STEP	แผ่นล๊อคพักเท้าหลัง	2	2	2	
34003	34003-0097	HOLDER-STEP,FR,RH	ขายึดพักเท้าหน้า-ข้างขวา	1	1	1	
34028	34028-0092	STEP,FR,LH	พักเท้าหน้า-ข้างซ้าย	1	1	1	
34028A	34028-0093	STEP,FR,RH	พักเท้าหน้า-ข้างขวา	1	1	1	
34028B	34028-0094	STEP,RR,LH	พักเท้าหลัง-ข้างซ้าย	1	1	1	
34028C	34028-0095	STEP,RR,RH	พักเท้าหลัง-ข้างขวา	1	1	1	
92043	92043-0028	PIN,12X36.5	สลัก 12X36.5 มม.	1	1	1	
92043A	92043-0770	PIN,6X43	สลัก 6X43 มม.	2	2	2	
92043B	92043-1701	PIN,12X35.5	สลัก 12X35.5 มม.	1	1	1	
92145	92145-0376	SPRING,STEP RETURN	สปริงพักเท้าหน้า	2	2	2	
92145A	92145-1319	SPRING	สปริง	4	4	4	
92150	92150-1268	BOLT,SOCKET,10X25	โบลท์ 10X25 มม.	1	1	1	
92153	92153-1938	BOLT,BANK SENSOR	โบลท์รองพักเท้า	2	2	2	
92200	92200-0043	WASHER,16X26X2.3	แหวนรอง 16X26X2.3 มม.	2	2	2	
410	410AA0600	WASHER-PLAIN-SMALL	แหวนรอง	2	2	2	
482	482EA0100	CIRCLIP-TYPE-E,10MM	คลิปล็อค E-10 มม.	2	2	2	
550	550S2515	PIN-COTTER,2.5X15	พินล๊อค 2.5X15 มม.	2	2	2	
600	92140-0008	BALL-STEEL,1/4	เม็ดลูกปืน 1/4	4	4	4	

This catalog covers:

'19-'20 ZX636 GKF/GLF/GLFA

Chassis-ตัวถัง

GROUP NO.

34

This page covers:

Front Fender(s)-บังโคลนหน้า

F2171

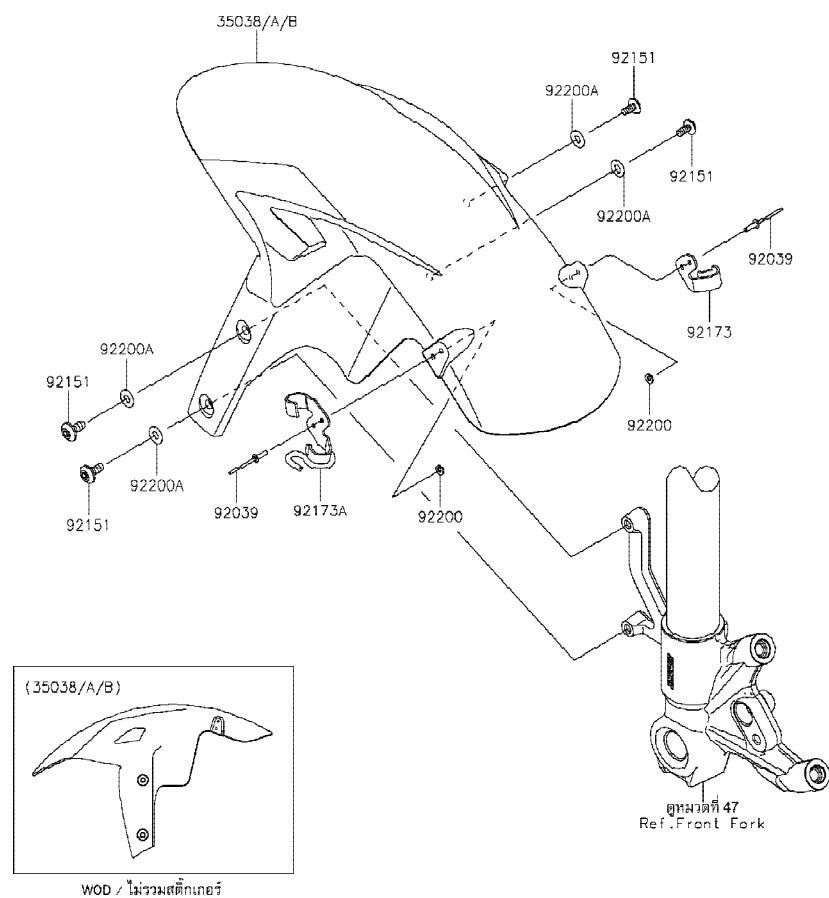

Ref No.	Part No. หมายเลขอะไหล่	Description-English ชื่ออะไหล่-อังกฤษ	Description-Thai ชื่ออะไหล่-ไทย	Quantity-ZX636			
				'19 GKF	'20 GLF	'20 GLFA	
35038	35038-0009-739	FENDER-FRONT,M.F.S.BLACK	บังโคลนหน้า-สีดำ				1
35038A	35038-0009-777	FENDER-FRONT,L.GREEN	บังโคลนหน้า-สีเขียว				1
35038B	35038-0009-H8	FENDER-FRONT,EBONY	บังโคลนหน้า-สีดำ				1
92039	92039-1231	RIVET	หมุดย้ำ	4	4	4	
92151	92151-1654	BOLT,SOCKET,6X14	โบลท์ 6X14 มม.	4	4	4	
92173	92173-0984	CLAMP,FR FENDER,RH	เข็มขัดรัด-ข้างขวา	1	1	1	
92173A	92173-2057	CLAMP,FR FENDER,LH	เข็มขัดรัด-ข้างซ้าย	1	1	1	
92200	92200-1251	WASHER,3.5X8X1	แหวนรอง 3.5X8X1 มม.	4	4	4	
92200A	92200-1986	WASHER,6.2X14X1	แหวนรอง 6.2X14X1 มม.	4	4	4	

This catalog covers:

'19-'20 ZX636 GKF/GLF/GLFA

Chassis-ตัวถัง

GROUP NO.

35

This page covers:

Rear Fender(s)-บังโคลนหลัง

F2172

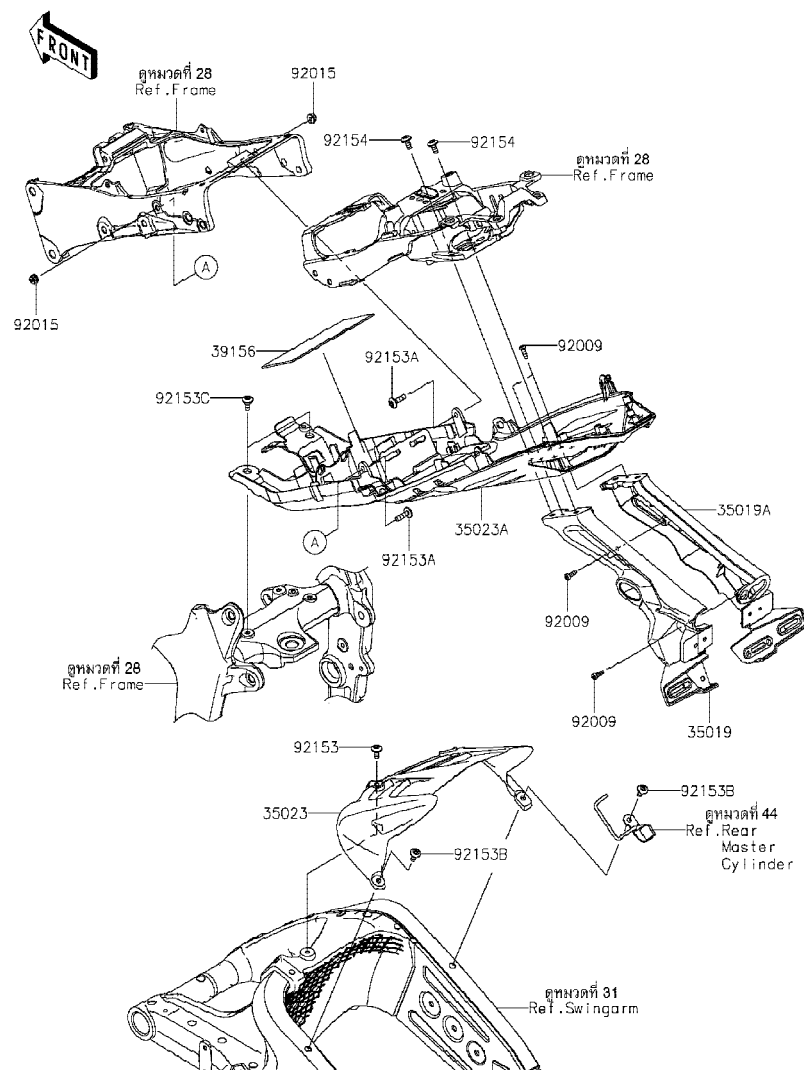

Ref No.	Part No. หมายเลขอะไหล่	Description-English ชื่ออะไหล่-อังกฤษ	Description-Thai ชื่ออะไหล่-ไทย	Quantity-ZX636			
				'19 GKF	'20 GLF	'20 GLFA	
35019	35019-0651	FLAP,LH	กันสาด-ข้างซ้าย	1	1	1	
35019A	35019-0652	FLAP,RH	กันสาด-ข้างขวา	1	1	1	
35023	35023-0171	FENDER-REAR,INNER	บังโคลนหลัง-ตัวใน	1	1	1	
35023A	35023-0446	FENDER-REAR	บังโคลนหลัง	1	1	1	
39156	39156-0530	PAD	แผ่นรอง	1	1	1	
92009	92009-1984	SCREW,TAPPING,5X16	สกรู 5X16 มม.	4	4	4	
92015	92015-1603	NUT,LOCK,FLANGED,6MM	น็อตตัวเมีย 6 มม.	2	2	2	
92153	92153-0422	BOLT,SOCKET,6X14	โบลท์ 6X14 มม.	1	1	1	
92153A	92153-1356	BOLT,SOCKET,6X22	โบลท์ 6X22 มม.	2	2	2	
92153B	92153-1675	BOLT,SOCKET,6X18	โบลท์ 6X18 มม.	2	2	2	
92153C	92153-1956	BOLT,SOCKET,6MM	โบลท์ 6 มม.	2	2	2	
92154	92154-0745	BOLT,SOCKET,6X14	โบลท์ 6X14 มม.	4	4	4	

This catalog covers:

'19-'20 ZX636 GKF/GLF/GLFA

Chassis-ตัวถัง

GROUP NO.

36

This page covers:

Stand(s)-ขาตั้ง



F2190

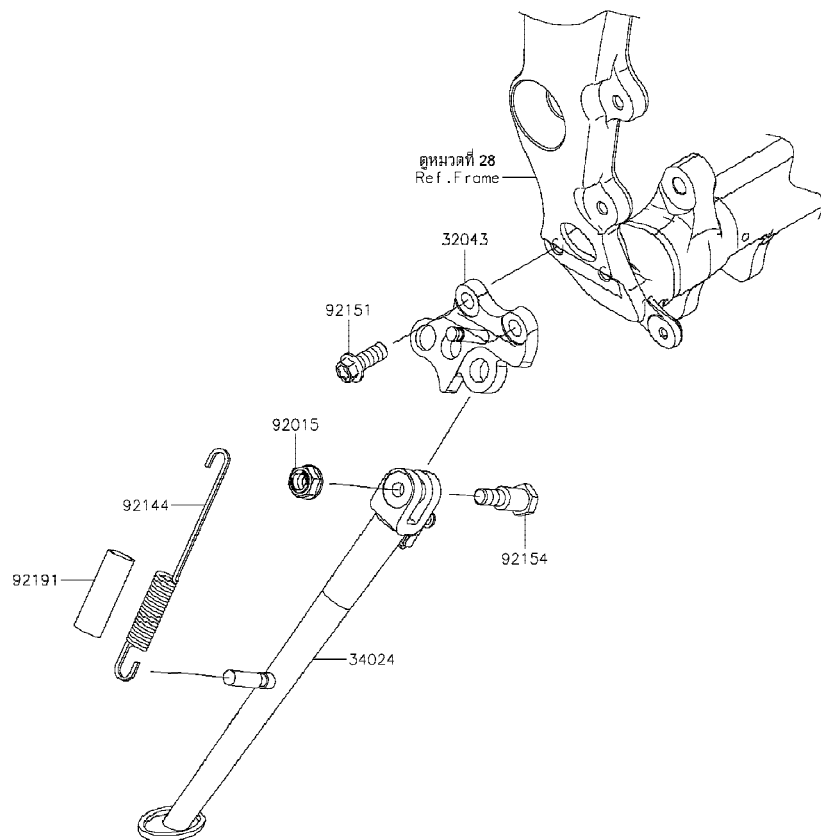

Ref No.	Part No. หมายเลขอะไหล่	Description-English ชื่ออะไหล่-อังกฤษ	Description-Thai ชื่ออะไหล่-ไทย	Quantity-ZX636			
				'19 GKF	'20 GLF	'20 GLFA	
32043	32043-0576-18R	BRACKET-STAND,F.S.BLACK	ขาตั้งขาตั้งข้าง-สีดำ	1	1	1	
34024	34024-0115	STAND-SIDE	ขาตั้งข้าง	1	1	1	
92015	92015-1717	NUT,LOCK,FLANGED,10MM	น็อตล็อก 10 มม.	1	1	1	
92144	92144-1818	SPRING,SIDE STAND	สปริงขาตั้งข้าง	1	1	1	
92151	92151-1802	BOLT,FLANGED,10X25	โบลท์ 10X25 มม.	2	2	2	
92154	92154-0971	BOLT,10X39	โบลท์ 10X39 มม.	1	1	1	
92191	92191-1001	TUBE,13X16X60	ท่อยาง	1	1	1	

This catalog covers:

'19-'20 ZX636 GKF/GLF/GLFA

Chassis-ตัวถัง

GROUP NO.

37

This page covers:

Tires-ยางล้อ

F2210

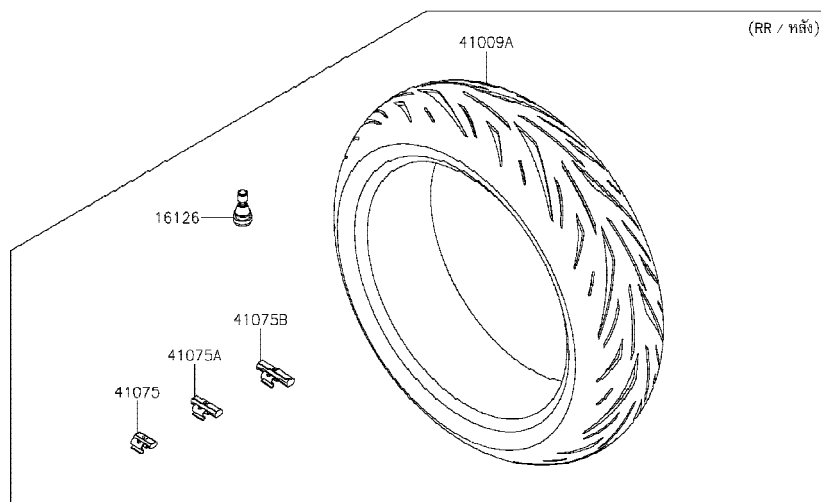
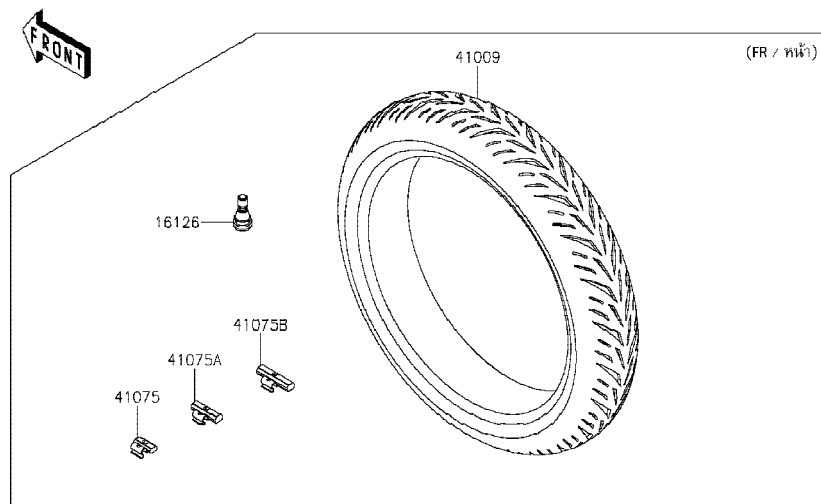

Ref No.	Part No. หมายเลขอะไหล่	Description-English ชื่ออะไหล่-อังกฤษ	Description-Thai ชื่ออะไหล่-ไทย	Quantity-ZX636			
				'19 GKF	'20 GLF	'20 GLFA	
16126	16126-1140	VALVE,TIRE	วาล์วเช็คลมยางล้อ	2	2	2	
41009	41009-0801	TIRE,FR,120/70ZR17(58W),S22F	ยางล้อหน้า 120/70ZR17(58W),S22F	1	1	1	
41009A	41009-0802	TIRE,RR,180/55ZR17(73W),S22R	ยางล้อหลัง 180/55ZR17(73W),S22R	1	1	1	
41075	41075-0007	BALANCER-WHEEL,10G,SILVER	ตะกั่วถ่วงล้อหนัก 10 กรัม	AR	AR	AR	
41075A	41075-0008	BALANCER-WHEEL,20G,SILVER	ตะกั่วถ่วงล้อหนัก 20 กรัม	AR	AR	AR	
41075B	41075-0009	BALANCER-WHEEL,30G,SILVER	ตะกั่วถ่วงล้อหนัก 30 กรัม	AR	AR	AR	

This catalog covers:

'19-'20 ZX636 GKF/GLF/GLFA

Chassis-ตัวถัง

GROUP NO.

38

This page covers:

Front Hub-ดุมล้อหน้า

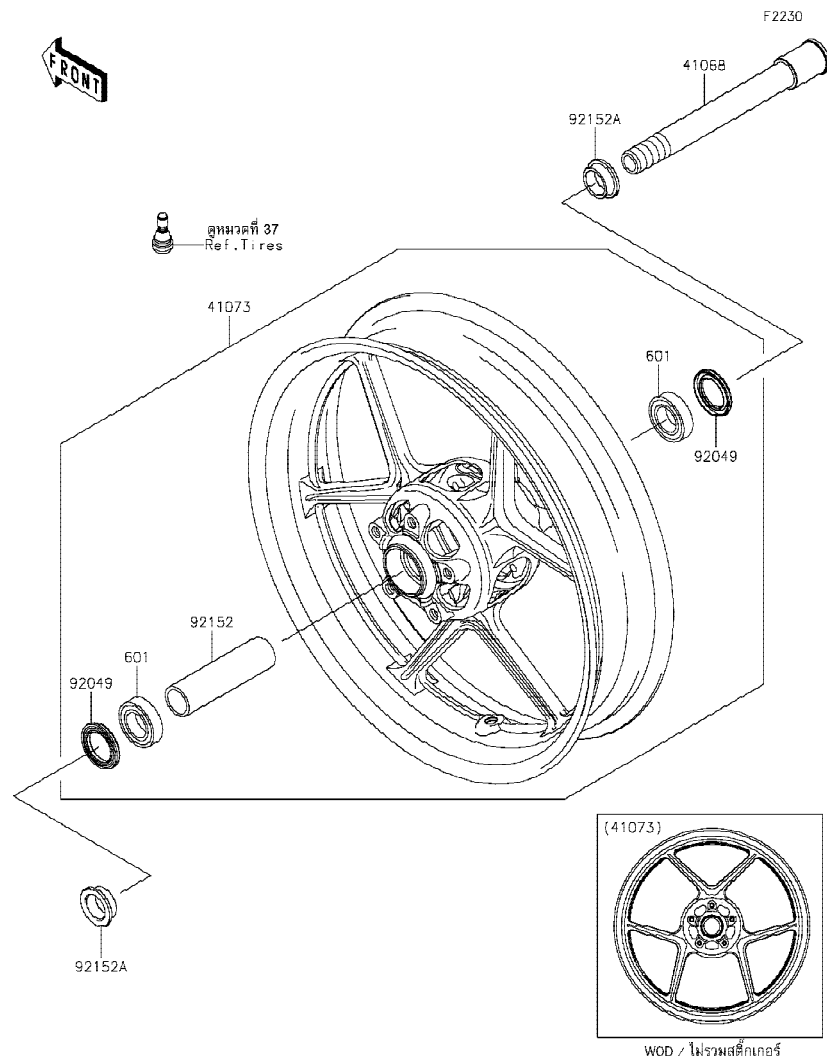

Ref No.	Part No. หมายเลขอะไหล่	Description-English ชื่ออะไหล่-อังกฤษ	Description-Thai ชื่ออะไหล่-ไทย	Quantity-ZX636			
				'19 GKF	'20 GLF	'20 GLFA	
41068	41068-0599	AXLE,FR,25X207	เพลาล้อหน้า	1	1	1	
41073	41073-0728-18F	WHEEL-ASSY,FR,G.BLACK	ล้อหน้า-สีดำ(ชุด)	1	1	1	
92049	92049-0050	SEAL-OIL,BJN-C2 32X47X5	ซีลล้อหน้า	2	2	2	
92152	92152-0242	COLLAR,FR HUB,L=115	ปลอกดุมล้อหน้า	1	1	1	
92152A	92152-1470	COLLAR,FR AXLE,L=13	ปลอกเพลาล้อหน้า	2	2	2	
601	601B6005UU	BEARING-BALL,#6005UU	ตลับลูกปืน #6005UU	2	2	2	

This catalog covers:

'19-'20 ZX636 GKF/GLF/GLFA

Chassis-ตัวถัง

GROUP NO.

39

This page covers:

Rear Hub-คูล์หลัง

F2240

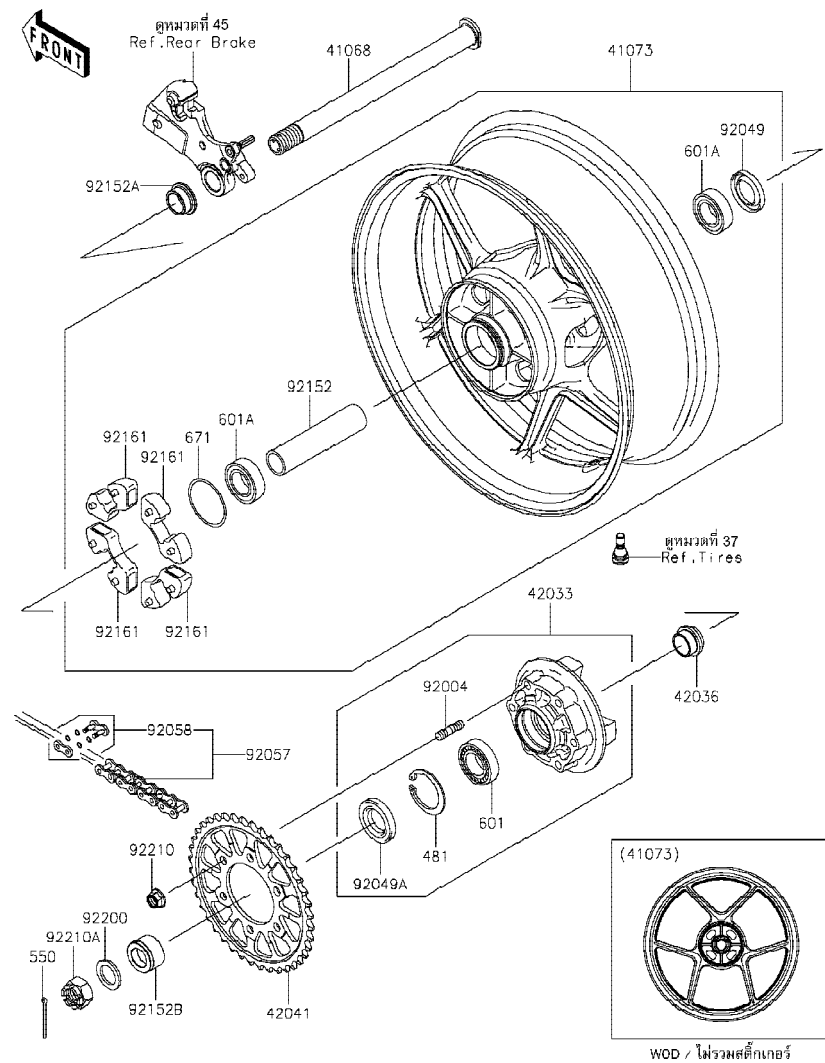

Ref No.	Part No. หมายเลขอะไหล่	Description-English ชื่ออะไหล่-อังกฤษ	Description-Thai ชื่ออะไหล่-ไทย	Quantity-ZX636			
				'19 GKF	'20 GLF	'20 GLFA	
41068	41068-0613	AXLE,RR,24X326	เพลาล้อหลัง	1	1	1	
41073	41073-0729-18F	WHEEL-ASSY,RR,G.BLACK	ล้อหลัง-สีดำ(ชุด)	1	1	1	
42033	42033-0026	COUPLING-ASSY,RR HUB	แป้นสเดอร์หลัง(ชุด)	1	1	1	
42036	42036-1279	SLEEVE,RR HUB,L=22	ปลอกกรอง L=22 มม.	1	1	1	
42041	42041-0094	SPROCKET-HUB,43T	สเดอร์หลัง 43 T	1	1	1	
92004	92004-0028	STUD,10X19	โบลท์สตัด 10X19 มม.	6	6	6	
92049	92049-0722	SEAL-OIL,31X52X5	ซีลล้อหลัง	1	1	1	
92049A	92049-1376	SEAL-OIL,PJN 40 55 8	ซีลแป้นสเดอร์	1	1	1	
92057	92057-0775	CHAIN,DRIVE,DID520HV2X112L	โซ่ขับ DID520HV2X112L	1	1	1	
92058	92058-0064	JOINT-CHAIN	ข้อต่อโซ่	1	1	1	
92152	92152-0214	COLLAR,RR HUB,L=137	ปลอกกรอง L=137 มม.	1	1	1	
92152A	92152-1246	COLLAR,RR AXLE,RH,L=16	ปลอกกรอง L=16 มม.	1	1	1	
92152B	92152-1254	COLLAR,RR AXLE,LH,L=23.5	ปลอกกรอง L=23.5 มม.	1	1	1	
92161	92161-0342	DAMPER,SHOCK,RR HUB	ยางกันกระชาก	4	4	4	
92200	92200-0278	WASHER,25.5X38X3.2	แหวนรอง 25.5X38X3.2 มม.	1	1	1	
92210	92210-0276	NUT,LOCK,FLANGED,10MM	น็อตล็อก 10 มม.	6	6	6	
92210A	92210-0280	NUT,CASTLE,24MM	น็อต 24 มม.	1	1	1	
481	481J5500	CIRCLIP	แหวนรอง	1	1	1	
550	550AA4045	PIN-COTTER,4.0X45	พินล็อก	1	1	1	
601	601B6006G	BEARING-BALL,#6006G	ดัดับลูกปืน #6006G	1	1	1	
601A	601B6205UU	BEARING-BALL	ดัดับลูกปืน	2	2	2	
671	671B2560	O RING,60MM	โอริง 60 มม.	1	1	1	

This catalog covers:

'19-'20 ZX636 GKF/GLF/GLFA

Chassis-ตัวถัง

GROUP NO.

40

This page covers:

Brake Pedal-คันเหยียบเบรค



F2260

Ref No.	Part No. หมายเลขอะไหล่	Description-English ชื่ออะไหล่-อังกฤษ	Description-Thai ชื่ออะไหล่-ไทย	Quantity-ZX636			
				'19 GKF	'20 GLF	'20 GLFA	
43001	43001-0718	LEVER-BRAKE,PEDAL	คันเหยียบเบรค	1	1	1	
92028	92028-1576	BUSHING	บุชรอง	1	1	1	
92145	92145-0630	SPRING,BRAKE PEDAL RETURN	สปริงคันเหยียบเบรค	1	1	1	
92192	92192-0838	TUBE,16X19X45	ท่อยาง	1	1	1	

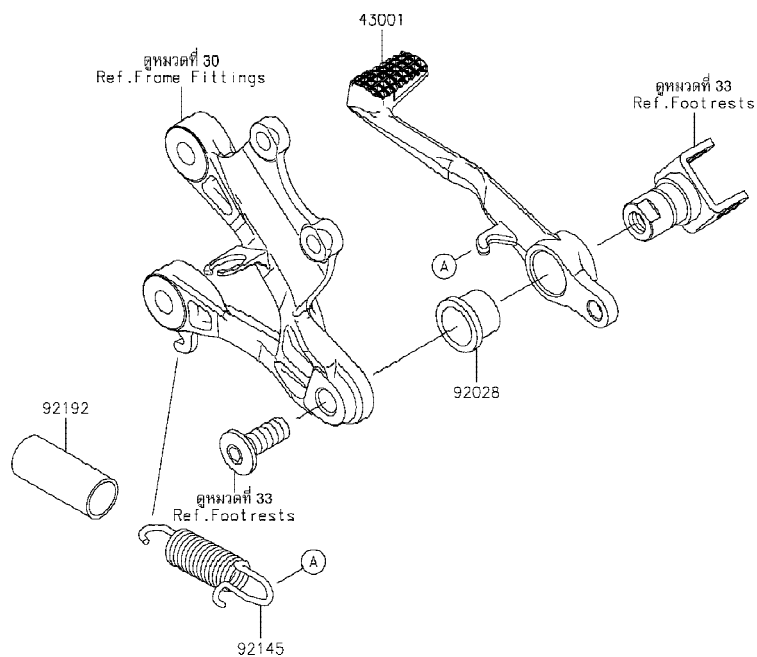

This catalog covers:

'19-'20 ZX636 GKF/GLF/GLFA

Chassis-ตัวถัง

GROUP NO.

41

This page covers:

Brake Piping-ท่อน้ำมันเบรก

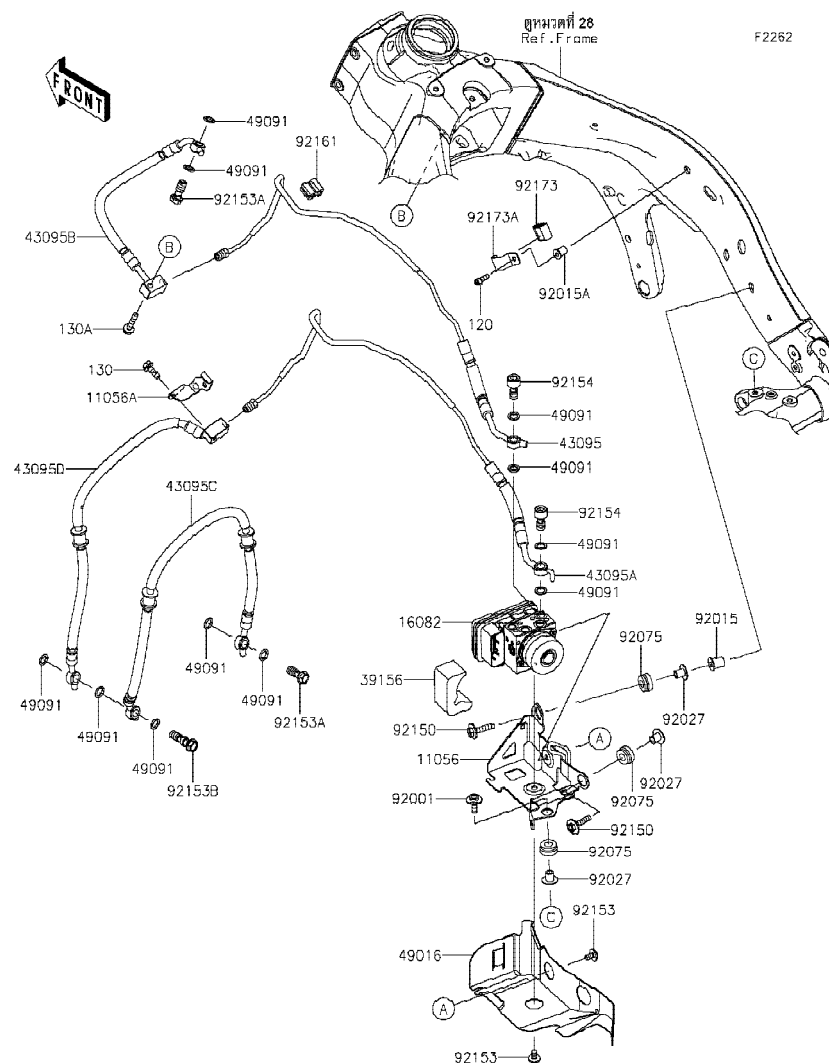

Ref No.	Part No. หมายเลขอะไหล่	Description-English ชื่ออะไหล่-อังกฤษ	Description-Thai ชื่ออะไหล่-ไทย	Quantity-ZX636			
				'19 GKF	'20 GLF	'20 GLFA	
11056	11056-1960	BRACKET,ABS UNIT	ขวยึดปั้ม,ABS UNIT	1	1	1	
11056A	11056-2052	BRACKET	ขวยึด	1	1	1	
16082	16082-0800	PUMP-ASSY-OIL,ABS,BOSCH,9.1MP	ปั้มควบคุมน้ำมันเบรก	1	1	1	
39156	39156-0994	PAD,ABS UNIT	แผ่นรอง	1	1	1	
43095	43095-0729	HOSE-BRAKE,FR,MC-HU,JOINT	ท่อน้ำมัน	1	1	1	
43095A	43095-0730	HOSE-BRAKE,FR,HU-CALIPER,JOINT	ท่อน้ำมัน	1	1	1	
43095B	43095-0733	HOSE-BRAKE,FR,MC-HU	ท่อน้ำมัน	1	1	1	
43095C	43095-0735	HOSE-BRAKE,FR CALIPER,LH-RH	ท่อน้ำมันเบรคหน้า	1	1	1	
43095D	43095-0780	HOSE-BRAKE,FR,458MM	ท่อน้ำมัน	1	1	1	
49016	49016-0594	COVER-SEAL	แผ่นกันฝุ่น	1	1	1	
49091	49091-0001	WASHER-SEAL,10.1X14.5X1.5	แหวนรอง 10.1X14.5X1.5 มม.	11	11	11	
92001	92001-1826	BOLT,6X20	โบลท์ 6X20 มม.	1	1	1	
92015	92015-1700	NUT	น็อต	1	1	1	
92015A	92015-1757	NUT,WELL,5MM	น็อต 5 มม.	1	1	1	
92027	92027-1062	COLLAR,L=12	บุช 12 มม.	3	3	3	
92075	92075-277	DAMPER	ลูกยาง	3	3	3	
92150	92150-1694	BOLT,6X30	โบลท์ 6X30 มม.	2	2	2	
92153	92153-0410	BOLT,SOCKET,6X10	โบลท์ 6X10 มม.	2	2	2	
92153A	92153-0627	BOLT,OIL,L=23	โบลท์ท่อน้ำมัน L=23 มม.	2	2	2	
92153B	92153-0628	BOLT,OIL,L=37	โบลท์ท่อน้ำมัน L=37 มม.	1	1	1	
92154	92154-1121	BOLT,BANJO,10X20.8	โบลท์ 10X20.8 มม.	2	2	2	
92161	92161-1554	DAMPER	ยางรอง	1	1	1	
92173	92173-0986	CLAMP,METAL PIPE	เข็มขัดรัดท่อยาง	1	1	1	
92173A	92173-0987	CLAMP	คลิปลัด	1	1	1	
120	120CA0516	BOLT-SOCKET,5X16	โบลท์ 5X16 มม.	1	1	1	
130	130BA0618	BOLT-FLANGED,6X18	โบลท์ 6X18 มม.	1	1	1	
130A	130BA0630	BOLT-FLANGED,6X30	โบลท์ 6X30 มม.	1	1	1	

This catalog covers:

'19-'20 ZX636 GKF/GLF/GLFA

Chassis-ตัวถัง

GROUP NO.

42

This page covers:

Front Master Cylinder- แม่ปั้มเบรคหน้า(1/2)



F2291

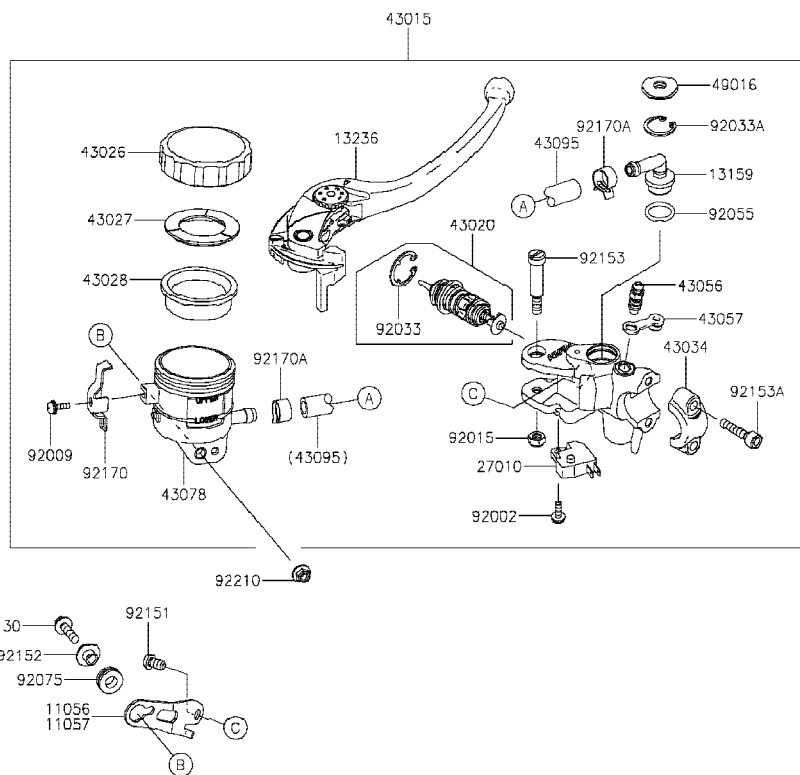

Ref No.	Part No.	Description-English ชื่ออะไหล่-อังกฤษ	Description-Thai ชื่ออะไหล่-ไทย	Quantity-ZX636			
				'19 GKF	'20 GLF	'20 GLFA	
11056	11056-2050	BRACKET,FR MASTER CYLINDER	ขายึด	1			
11057	11057-3730	BRACKET,FR MASTER CYLINDER	ขายึด		1	1	
13159	13159-1061	CONNECTOR	ข้อต่อ	1	1	1	
13236	13236-0729	LEVER-COMP	ก้านมือเบรค	1	1	1	
27010	27010-0762	SWITCH,BRAKE	สวิตช์ไฟเบรคหน้า	1	1	1	
43015	43015-0702	CYLINDER-ASSY-MASTER,FR	แม่ปั้มดีสเบรคหน้า(ชุด)	1	1	1	
43020	43020-0010	PISTON-COMP-BRAKE	ลูกสูบเบรค	1	1	1	
43026	43026-1051	CAP-BRAKE	ฝาปิดกระปุกน้ำมันเบรค	1	1	1	
43027	43027-1051	PLATE-DIAPHRAGM	แผ่นรองยางไดอะแฟรม	1	1	1	
43028	43028-1057	DIAPHRAGM,MASTER CYLINDER	แผ่นไดอะแฟรม	1	1	1	
43034	43034-0056	HOLDER-BRAKE,MASTER CYLINDER	ปะกับแม่ปั้มดีสเบรคหน้า	1	1	1	
43056	43056-1056	BREATHER-BRAKE	สกรูไล่อากาศ	1	1	1	
43057	43057-1001	CAP-BREATHER	ยางปิดสกรูไล่อากาศ	1	1	1	
43078	43078-1099	RESERVOIR	กระปุกน้ำมันเบรค	1	1	1	
43095	43095-0366	HOSE-BRAKE,FR MASTER CYLINDER	ท่อน้ำมันเบรค	1	1	1	
49016	49016-1147	COVER-SEAL	ฝาปิดแม่ปั้มเบรค	1	1	1	
92002	92002-1323	BOLT,SCREW,4X12	โบลท์ 4X12 มม.	1	1	1	
92009	92009-1570	SCREW	สกรู	1	1	1	
92015	92015-1528	NUT,FLANGED,6MM	น็อต 6 มม.	1	1	1	
92033	92033-0034	RING-SNAP	แหวนล็อก	1	1	1	
92033A	92033-1186	RING-SNAP,20.5MM	แหวนล็อก 20.5 มม.	1	1	1	
92055	92055-0741	RING-O,14.8X2.4	โอริง 14.8X2.4 มม.	1	1	1	
92075	92075-161	DAMPER	ลูกยาง	1	1	1	
92151	92151-1449	BOLT,SOCKET,6X10	โบลท์ 6X10 มม.	1	1	1	
92152	92152-0017	COLLAR	ปลอกทรงโบลท์	1	1	1	
92153	92153-0868	BOLT,LEVER	โบลท์ยึดก้านเบรคมือ	1	1	1	
92153A	92153-1518	BOLT,SOCKET,6X22	โบลท์ 6X22 มม.	2	2	2	
92170	92170-1090	CLAMP	ขายึดกระปุกน้ำมันเบรค	1	1	1	
92170A	92170-1091	CLAMP,HOSE	คลิปรัดท่อน้ำมันเบรค	2	2	2	
92210	92210-0007	NUT,FLANGED,5MM	น็อต 5 มม.	1	1	1	

This catalog covers:

'19-'20 ZX636 GKF/GLF/GLFA

Chassis-ตัวถัง

GROUP NO.

42

This page covers:

Front Master Cylinder- แม่ปั้มเบรคหน้า(2/2)

F2291



Ref No.	Part No. หมายเลขอะไหล่	Description-English ชื่ออะไหล่-อังกฤษ	Description-Thai ชื่ออะไหล่-ไทย	Quantity-ZX636			
				'19 GKF	'20 GLF	'20 GLFA	
130	130BB0520	BOLT-FLANGED,5X20	bolt 5X20 มม.	1	1	1	

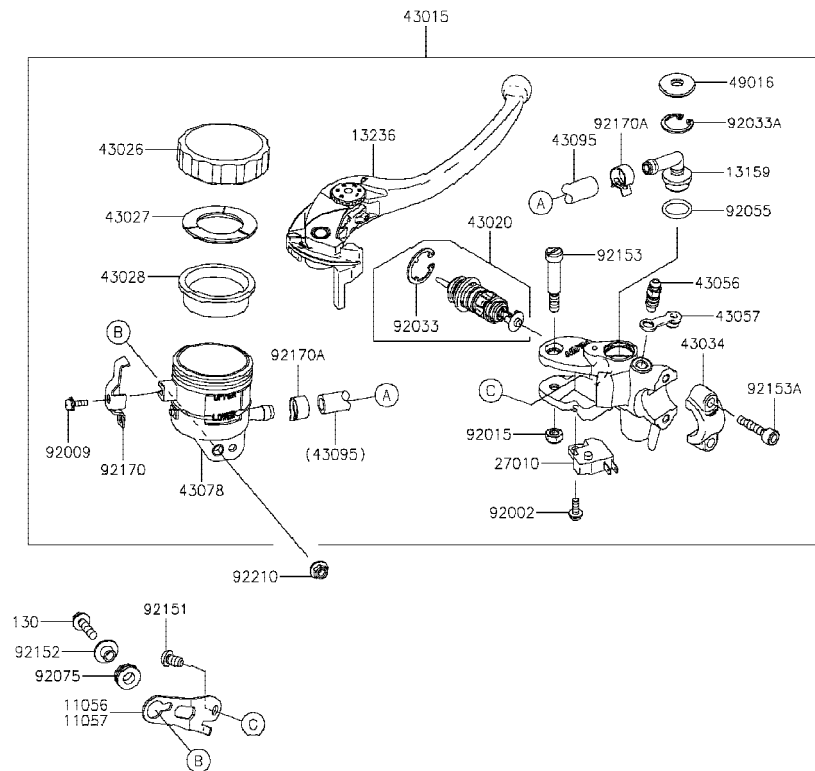

This catalog covers:

'19-'20 ZX636 GKF/GLF/GLFA

Chassis-ตัวถัง

GROUP NO.

43

This page covers:

Front Brake-เบรคหน้า

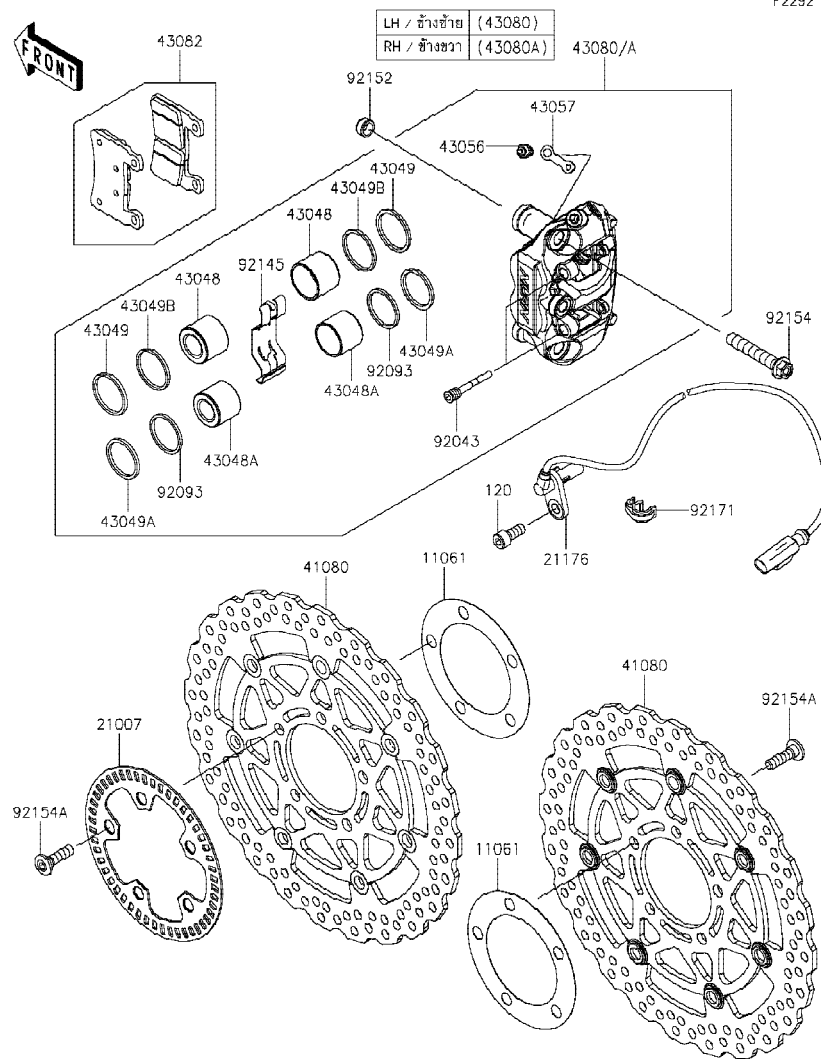

F2292

Ref No.	Part No. หมายเลขอะไหล่	Description-English ชื่ออะไหล่-อังกฤษ	Description-Thai ชื่ออะไหล่-ไทย	Quantity-ZX636			
				'19 GKF	'20 GLF	'20 GLFA	
11061	11061-0029	GASKET,DISC PLATE	ปะเก็นจานดิสเบรค	2	2	2	
21007	21007-0669	ROTOR,FR WHEEL	โรเตอร์ล้อหน้า	1	1	1	
21176	21176-0737	SENSOR,SPEED,FR	ตัววัดความเร็ว	1	1	1	
41080	41080-0590-5C	DISC,FR,HOUSING BLK+DISC SIL	จานดิสเบรคหน้า	2	2	2	
43048	43048-0019	PISTON-CALIPER	ลูกสูบปั๊มดิสเบรค	4	4	4	
43048A	43048-0020	PISTON-CALIPER	ลูกสูบปั๊มดิสเบรค	4	4	4	
43049	43049-0028	PACKING	ซีลลูกสูบปั๊มเบรค	4	4	4	
43049A	43049-0029	PACKING	ซีลลูกสูบปั๊มเบรค	4	4	4	
43049B	43049-1081	PACKING	ซีลลูกสูบปั๊มเบรค	4	4	4	
43056	43056-1055	BREATHER	สกรูไล่อากาศ	2	2	2	
43057	43057-1001	CAP-BREATHER	ยางปิดสกรูไล่อากาศ	2	2	2	
43080	43080-0111-DJ	CALIPER-SUB-ASSY,FR,LH,BLACK	ปั๊มดิสเบรคหน้าซ้าย-สีดำ(ชุด)	1	1	1	
43080A	43080-0113-DJ	CALIPER-SUB-ASSY,FR,RH,BLACK	ปั๊มดิสเบรคหน้าขวา-สีดำ(ชุด)	1	1	1	
43082	43082-0131	PAD-ASSY-BRAKE	ผ้าดิสเบรค	2	2	2	
92043	92043-0105	PIN,PAD	สลัก	4	4	4	
92093	92093-1272	SEAL,PISTON	ซีลลูกสูบเบรค	4	4	4	
92145	92145-1864	SPRING	สปริง	2	2	2	
92152	92152-0679	COLLAR,DOWEL PIN	ปลอกกรองโบลท์	4	4	4	
92154	92154-1067	BOLT,SOCKET,10X63	โบลท์ 10X63 มม.	4	4	4	
92154A	92154-1865	BOLT,SOCKET,8X30	โบลท์ 8X30 มม.	10	10	10	
92171	92171-1819	CLAMP,BRAKE HOSE	เข็มขัดคล้องท่อ	3	3	3	
120	120CB0820	BOLT-SOCKET,8X20	โบลท์ 8X20 มม.	1	1	1	

'19~'20 ZX636 GKF/GLF/GLFA

Chassis-ตัวถัง

44

Rear Master Cylinder-แม่ปั้มเบรคหลัง

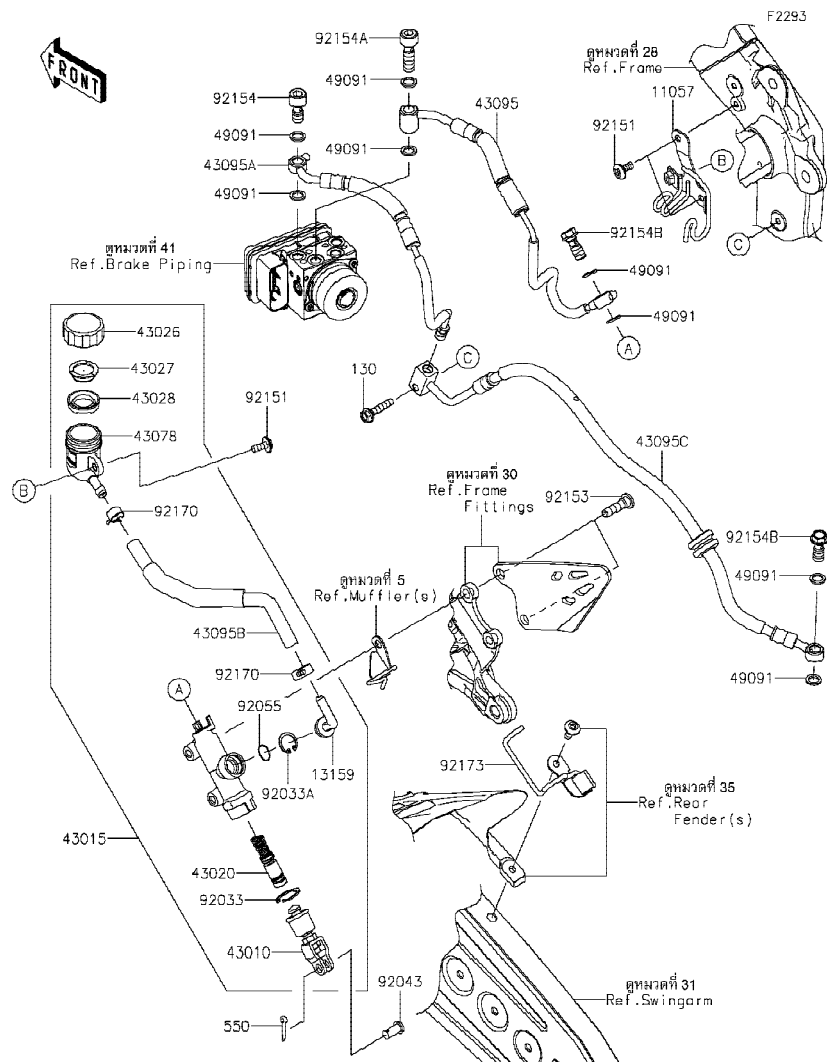

Ref No.	Part No. หมายเลขอะไหล่	Description-English ชื่ออะไหล่-อังกฤษ	Description-Thai ชื่ออะไหล่-ไทย	Quantity-ZX636			
				'19	'20	'20	
				GKF	GLF	GLFA	
11057	11057-2395	BRACKET,RR MASTER CYLINDER	ขายึด	1	1	1	
13159	13159-1056	CONNECTOR	ข้อต่อแม่ปั้มเบรคหลัง	1	1	1	
43010	43010-1062	ROD-ASSY-BRAKE	ก้านคั่นคันเหยียบเบรค	1	1	1	
43015	43015-0575	CYLINDER-ASSY-MASTER,RR	แม่ปั้มคัสเบรคหลัง(ชุด)	1	1	1	
43020	43020-1094	PISTON-COMP-BRAKE	ชุดซ่อมลูกสูบปั้ม	1	1	1	
43026	43026-1070	CAP-BRAKE	ฝาปิดกระปุกน้ำมันเบรค	1	1	1	
43027	43027-1054	PLATE-DIAPHRAGM	แผ่นรองไดอะแฟรม	1	1	1	
43028	43028-1073	DIAPHRAGM	ไดอะแฟรม	1	1	1	
43078	43078-1102	RESERVOIR	กระปุกน้ำมันเบรค	1	1	1	
43095	43095-0731	HOSE-BRAKE,RR,MC-HU,JOINT	ท่อน้ำมัน	1	1	1	
43095A	43095-0732	HOSE-BRAKE,RR,HU-MC,JOINT	ท่อน้ำมัน	1	1	1	
43095B	43095-0737	HOSE-BRAKE,RR MC	ท่อน้ำมัน	1	1	1	
43095C	43095-1628	HOSE-BRAKE,RR,HU-CALIPER	ท่อน้ำมัน	1	1	1	
49091	49091-0001	WASHER-SEAL,10.1X14.5X1.5	แหวนรอง 10.1X14.5X1.5 มม.	8	8	8	
92033	92033-0079	RING-SNAP,20.9X24.6X1.2	แหวนล็อก 20.9X24.6X1.2 มม.	1	1	1	
92033A	92033-1186	RING-SNAP,20.5MM	แหวนล็อก 20.5 มม.	1	1	1	
92043	92043-0104	PIN,8X17	สลัก 8X17 มม.	1	1	1	
92055	92055-0741	RING-O,14.8X2.4	โอริง 14.8X2.4 มม.	1	1	1	
92151	92151-1654	BOLT,SOCKET,6X14	โบลท์ 6X14 มม.	3	3	3	
92153	92153-1624	BOLT,SOCKET,8X30	โบลท์ 8X30 มม.	2	2	2	
92154	92154-1121	BOLT,BANJO,10X20.8	โบลท์ 10X20.8 มม.	1	1	1	
92154A	92154-1122	BOLT,BANJO,10X32.3	โบลท์ 10X32.3 มม.	1	1	1	
92154B	92154-1712	BOLT,BANJO,10X23	โบลท์ 10X23 มม.	2	2	2	
92170	92170-1091	CLAMP,HOSE	คลิป์รัดท่อน้ำมันเบรค	2	2	2	
92173	92173-1048	CLAMP	คลิป์รัด	1	1	1	
130	130BA0630	BOLT-FLANGED,6X30	โบลท์ 6X30 มม.	1	1	1	
550	550AA2015	PIN-COTTER,2.0X15	พินล็อก 2.0X15 มม.	1	1	1	

This catalog covers:

'19-'20 ZX636 GKF/GLF/GLFA

Chassis-ตัวถัง

GROUP NO.

45

This page covers:

Rear Brake-เบรคหลัง

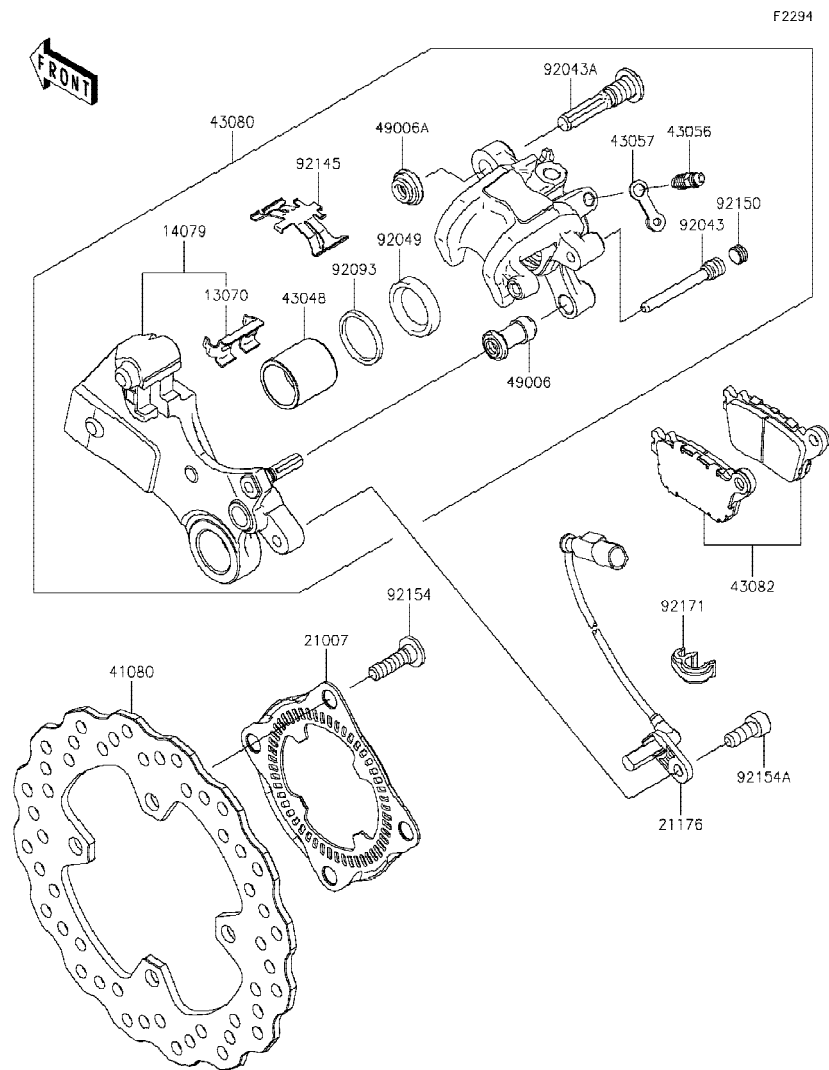

F2294

Ref No.	Part No. หมายเลขอะไหล่	Description-English ชื่ออะไหล่-อังกฤษ	Description-Thai ชื่ออะไหล่-ไทย	Quantity-ZX636			
				'19 GKF	'20 GLF	'20 GLFA	
13070	13070-0126	GUIDE	รางบังคับ	1	1	1	
14079	14079-0576	HOLDER-ASSY	ขวยึด	1	1	1	
21007	21007-0670	ROTOR,RR WHEEL	โรเตอร์ล้อด้านหลัง	1	1	1	
21176	21176-0738	SENSOR,SPEED,RR	ตัววัดความเร็ว	1	1	1	
41080	41080-0211	DISC,RR	จานดิสเบรคหลัง	1	1	1	
43048	43048-0018	PISTON-CALIPER	ลูกสูบเท้าเบรค	1	1	1	
43056	43056-1055	BREATHER	สกรูล้ออากาศ	1	1	1	
43057	43057-1001	CAP-BREATHER	ยางปิดสกรูล้ออากาศ	1	1	1	
43080	43080-0114-DJ	CALIPER-SUB-ASSY,RR,BLACK	เท้าดิสเบรคหลัง-สีดำ(ชุด)	1	1	1	
43082	43082-0133	PAD-ASSY-BRAKE	ผ้าดิสเบรค	1	1	1	
49006	49006-1088	BOOT,CALIPER	ยางกันฝุ่นสลักเท้าเบรค	1	1	1	
49006A	49006-1242	BOOT,CALIPER	ยางกันฝุ่นสลักเท้าเบรค	1	1	1	
92043	92043-0106	PIN,PAD	สลัก	1	1	1	
92043A	92043-1508	PIN	สลัก	1	1	1	
92049	92049-1331	SEAL-OIL,PISTON	ซีล	1	1	1	
92093	92093-1272	SEAL,PISTON	ซีลลูกสูบเบรค	1	1	1	
92145	92145-0810	SPRING	สปริง	1	1	1	
92150	92150-1692	BOLT,PLUG	โบลท์	1	1	1	
92154	92154-1865	BOLT,SOCKET,8X30	โบลท์ 8X30 มม.	4	4	4	
92154A	92154-1976	BOLT,SOCKET,8X20	โบลท์ 8X20 มม.	1	1	1	
92171	92171-1819	CLAMP,BRAKE HOSE	เข็มขัดคล้องท่อ	3	3	3	

This catalog covers:

'19-'20 ZX636 GKF/GLF/GLFA

Chassis-ตัวถัง

GROUP NO.

46

This page covers:

Handlebar-แฮนด์บาร์(1/2)

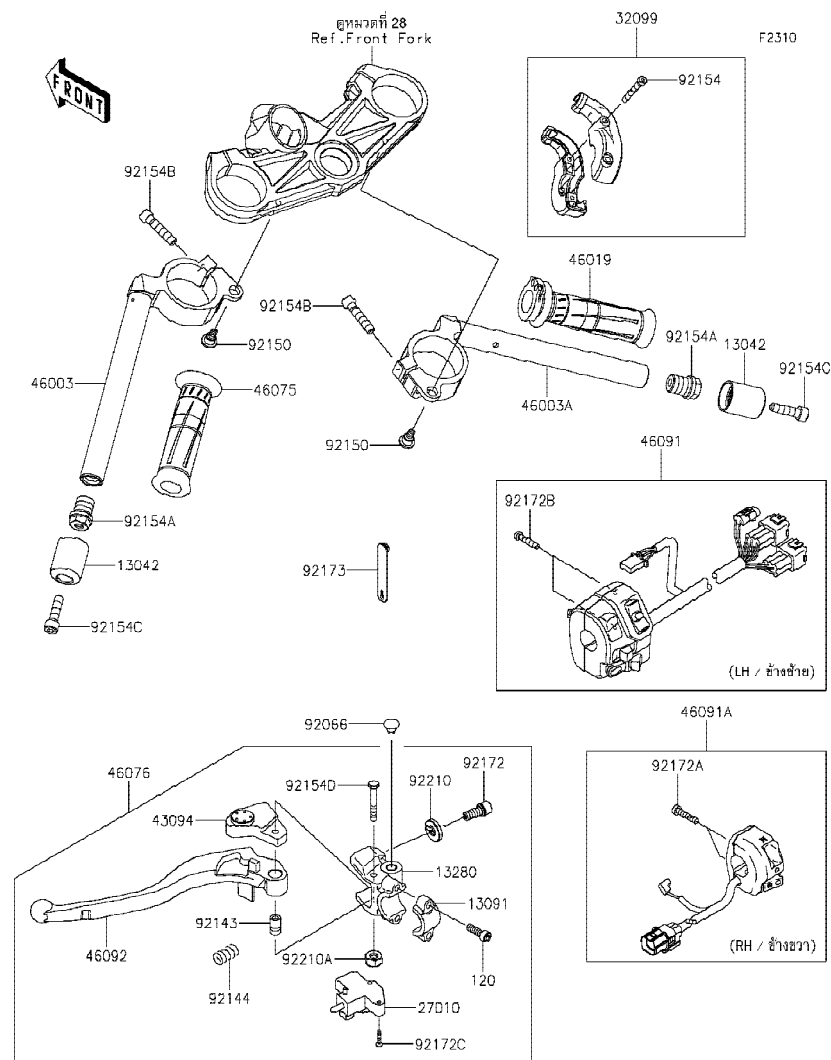

Ref No.	Part No. หมายเลขอะไหล่	Description-English ชื่ออะไหล่-อังกฤษ	Description-Thai ชื่ออะไหล่-ไทย	Quantity-ZX636			
				'19 GKF	'20 GLF	'20 GLFA	
13042	13042-5001	WEIGHT,HANDLE	น้ำหนักถ่วงแฮนด์	2	2	2	
13091	13091-1624	HOLDER,CLUTCH LEVER	ปะกับล๊อคขายึดก้านบีบคลัช	1	1	1	
13280	13280-0248	HOLDER,CLUTCH LEVER	ขาจับก้านบีบคลัช	1	1	1	
27010	27010-0854	SWITCH,CLUTCH	สวิทช์คลัช	1	1	1	
32099	32099-0766	CASE,THROTTLE	ปะกับเร่ง(ชุด)	1	1	1	
43094	43094-0008	ADJUSTER	ตัวปรับตั้งมือคลัช	1	1	1	
46003	46003-0600	HANDLE,LH	แฮนด์บาร์-ข้างซ้าย	1	1	1	
46003A	46003-0601	HANDLE,RH	แฮนด์บาร์-ข้างขวา	1	1	1	
46019	46019-0020	GRIP-ASSY,THROTTLE	ปลอกเร่ง	1	1	1	
46075	46075-0068	GRIP,LH	ยางปลอกมือ-ข้างซ้าย	1	1	1	
46076	46076-0121	LEVER-ASSY-GRIP,CLUTCH	ก้านบีบคลัช(ชุด)	1	1	1	
46091	46091-0420	HOUSING-ASSY-CONTROL,LH	สวิทช์แฮนด์-ข้างซ้าย(ชุด)	1	1	1	
46091A	46091-0421	HOUSING-ASSY-CONTROL,RH	สวิทช์แฮนด์-ข้างขวา(ชุด)	1	1	1	
46092	46092-0568	LEVER-GRIP	ก้านบีบคลัช	1	1	1	
92066	92066-1077	PLUG,9.5X8,POLYETHYLENE	จุกอุด	1	1	1	
92143	92143-1379	COLLAR	ปลอกทรงโบลท์	1	1	1	
92144	92144-1467	SPRING	สปริง	1	1	1	
92150	92150-1090	BOLT,6MM	โบลท์ 6 มม.	2	2	2	
92154	92154-1530	BOLT,SOCKET,5X35	โบลท์ 5X35 มม.	2	2	2	
92154A	92154-1902	BOLT,17X18	โบลท์ 17X18 มม.	2	2	2	
92154B	92154-1969	BOLT,SOCKET,8X35	โบลท์ 8X35 มม.	2	2	2	
92154C	92154-1970	BOLT,SOCKET,8X30	โบลท์ 8X30 มม.	2	2	2	
92154D	92154-2318	BOLT	โบลท์	1	1	1	
92172	92172-1138	SCREW	สกรู	1	1	1	
92172A	92172-1139	SCREW-PAN-CROS,5X22	สกรู 5X22 มม.	2	2	2	
92172B	92172-1140	SCREW-PAN-CROS,5X25	สกรู 5X25 มม.	2	2	2	
92172C	92172-1185	SCREW,3X16	สกรู 3X16 มม.	2	2	2	
92173	92173-1526	CLAMP	เข็มขัด	1	1	1	
92210	92210-1519	NUT	น็อต	1	1	1	
92210A	92210-1544	NUT,LOCK,6MM	น็อตล็อก 6 มม.	1	1	1	

This catalog covers:

'19-'20 ZX636 GKF/GLF/GLFA

Chassis-ตัวถัง

GROUP NO.

46

This page covers:

Handlebar-แฮนด์บาร์(2/2)

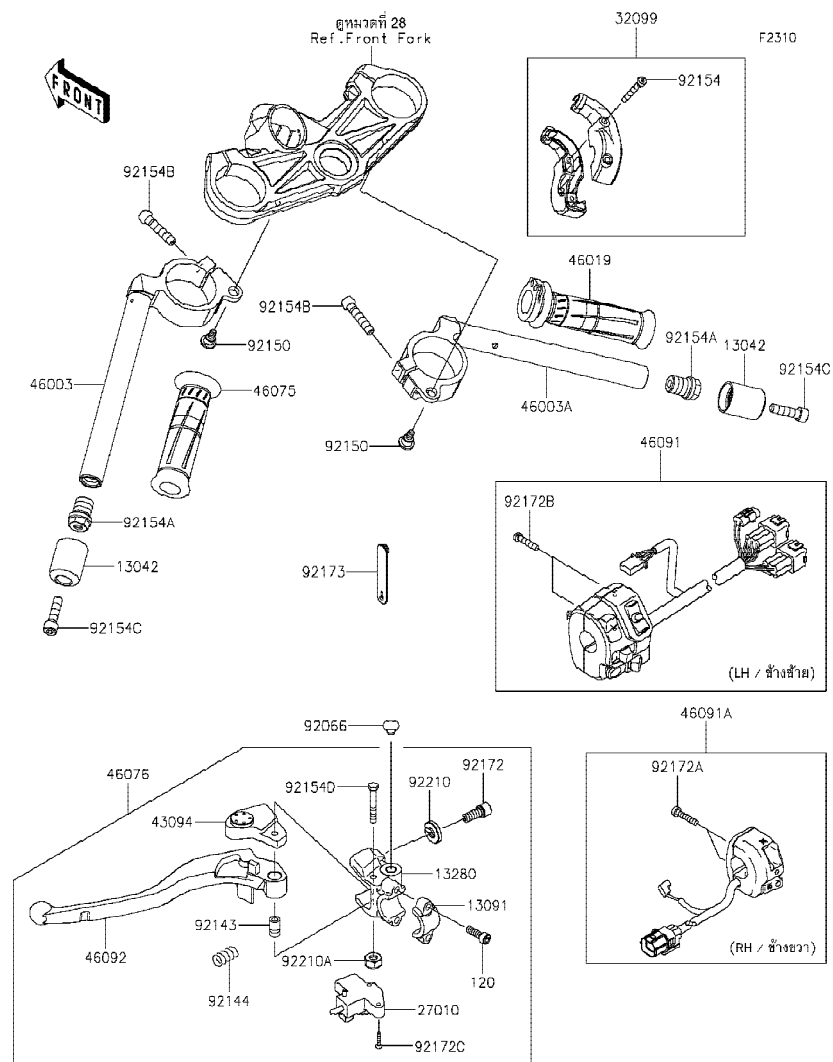

Ref No.	Part No. หมายเลขอะไหล่	Description-English ชื่ออะไหล่-อังกฤษ	Description-Thai ชื่ออะไหล่-ไทย	Quantity-ZX636			
				'19 GKF	'20 GLF	'20 GLFA	
120	120CC0620	BOLT-SOCKET,6X20	โบลท์ 6X20 มม.	2	2	2	

This catalog covers:

'19-'20 ZX636 GKF/GLF/GLFA

Chassis-ตัวถัง

GROUP NO.

47

This page covers:

Front Fork-โช้คอัพหน้า

F2340

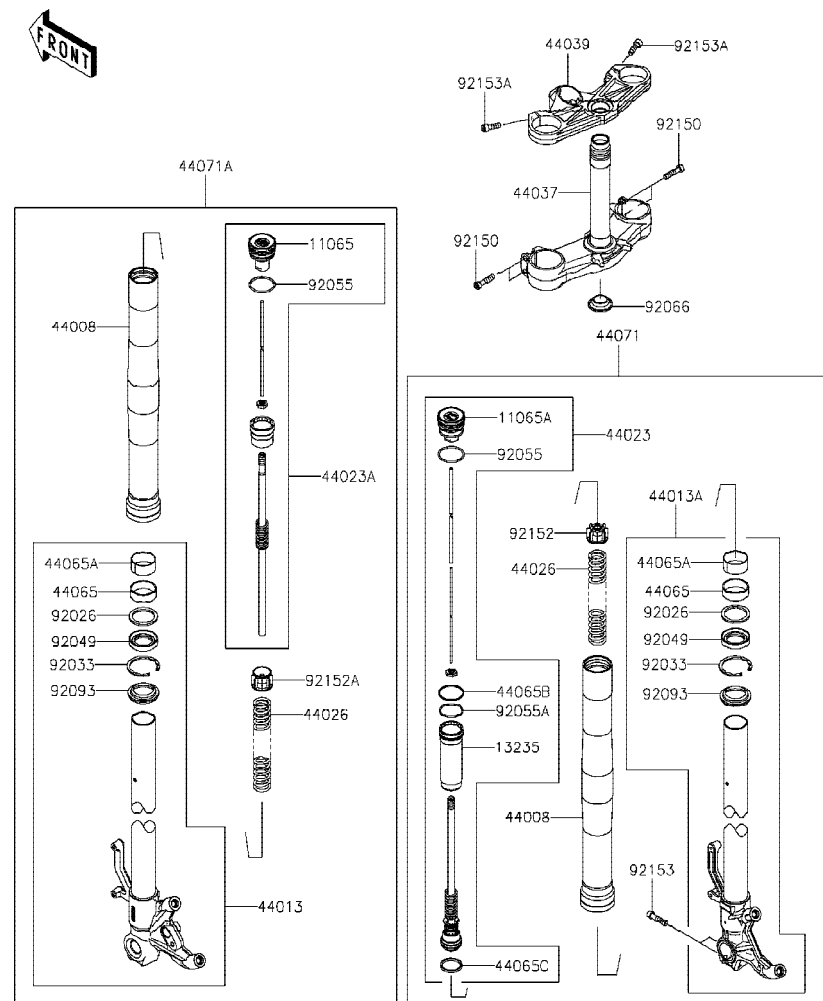

Ref No.	Part No.	Description-English	Description-Thai	Quantity-ZX636			
				'19	'20	'20	
	หมายเลขอะไหล่	ชื่ออะไหล่-อังกฤษ	ชื่ออะไหล่-ไทย	GKF	GLF	GLFA	
11065	11065-0793-11G	CAP,LH,GRAY	โบลท์ปิดแกนโช้คข้างซ้าย-สีเทา	1	1	1	
11065A	11065-0794-11G	CAP,RH,GRAY	โบลท์ปิดแกนโช้คข้างขวา-สีเทา	1	1	1	
13235	13235-0008	GUIDE-COMP,ROD	ปลอกใส่โช้ค	1	1	1	
44008	44008-0063-499	PIPE-FORK OUTER,A,BLACK	กระบอกโช้คอัพหน้า-สีดำ	2	2	2	
44013	44013-0206	PIPE-FORK INNER,LH	แกนโช้คอัพหน้า-ข้างซ้าย	1	1	1	
44013A	44013-0207	PIPE-FORK INNER,RH	แกนโช้คอัพหน้า-ข้างขวา	1	1	1	
44023	44023-0150-11G	CYLINDER-SET-FORK,RH,GRAY	ใส่โช้คอัพหน้าข้างขวา-สีเทา	1	1	1	
44023A	44023-0151-11G	CYLINDER-SET-FORK,LH,GRAY	ใส่โช้คอัพหน้าข้างซ้าย-สีเทา	1	1	1	
44026	44026-0232	SPRING-FRONT FORK	สปริงโช้คอัพหน้า	2	2	2	
44037	44037-0136	HOLDER-FORK UNDER	แผงคอลล่า	1	1	1	
44039	44039-0181	HOLDER-FORK UPPER	แผงคอบบน	1	1	1	
44065	44065-0030	BUSHING-FRONT FORK,GUIDE	บุชโช้คอัพหน้า	2	2	2	
44065A	44065-0031	BUSHING-FRONT FORK,SLIDE	บุชโช้คอัพหน้า	2	2	2	
44065B	44065-0033	BUSHING-FRONT FORK	บุชโช้คอัพหน้า	1	1	1	
44065C	44065-0045	BUSHING-FRONT FORK	บุชโช้คอัพหน้า	1	1	1	
44071	44071-1343-48M	DAMPER-ASSY,RH,BLACK	โช้คอัพหน้าข้างขวา-สีดำ(ชุด)	1	1	1	
44071A	44071-1344-48M	DAMPER-ASSY,LH,BLACK	โช้คอัพหน้าข้างซ้าย-สีดำ(ชุด)	1	1	1	
92026	92026-1276	SPACER,FORK OUTER	แหวนรองโช้ค	2	2	2	
92033	92033-0729	RING-SNAP	แหวนรอง	2	2	2	
92049	92049-0125	SEAL-OIL	ซีลโช้คอัพหน้า	2	2	2	
92055	92055-0142	RING-O	โอริง	2	2	2	
92055A	92055-0174	RING-O	โอริง	1	1	1	
92066	92066-0032	PLUG	ฝาปิดแผงคอลล่า	1	1	1	
92093	92093-0035	SEAL,DUST	ยางกันฝุ่นซีลโช้ค	2	2	2	
92150	92150-1511	BOLT,SOCKET	โบลท์	4	4	4	
92152	92152-0757	COLLAR	บุช	1	1	1	
92152A	92152-1888	COLLAR	บุช	1	1	1	
92153	92153-0854	BOLT,SOCKET,8X35	โบลท์ 8X35 มม.	2	2	2	
92153A	92153-1625	BOLT,SOCKET,8X25	โบลท์ 8X25 มม.	2	2	2	

This catalog covers:

'19-'20 ZX636 GKF/GLF/GLFA

Chassis-ตัวถัง

GROUP NO.

48

This page covers:

Fuel Tank-ถังน้ำมัน

F2410

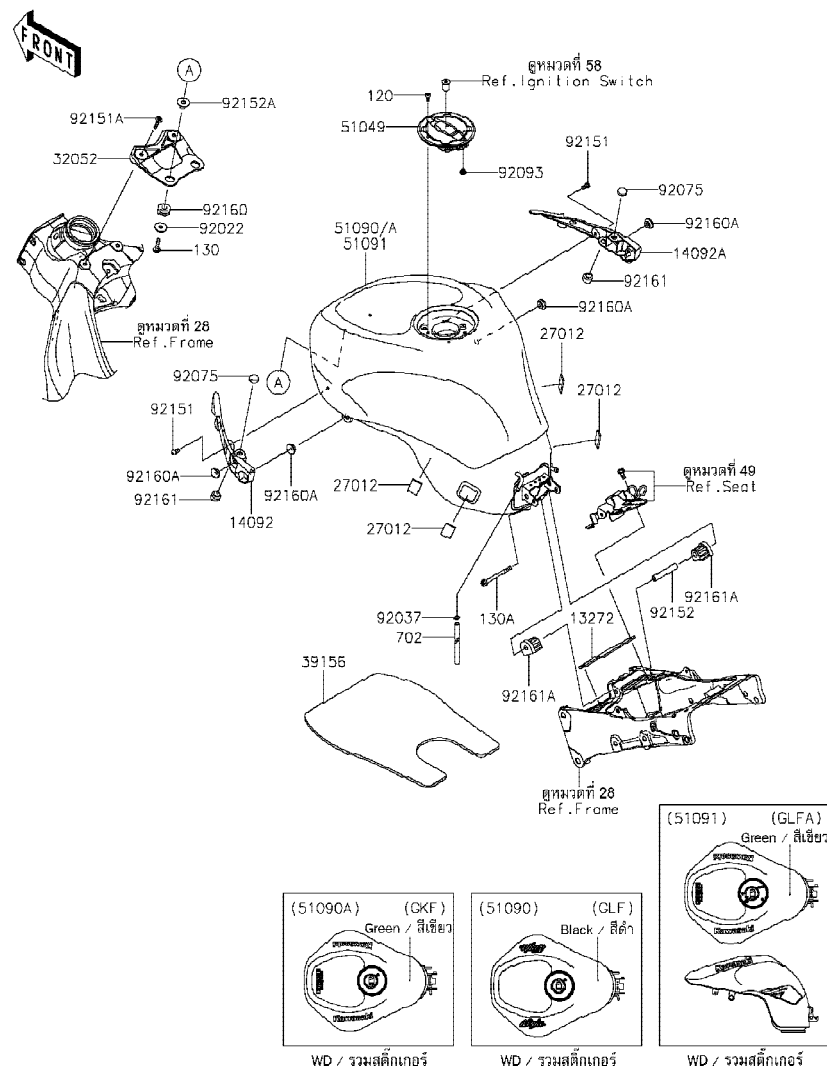

Ref No.	Part No.	Description-English	Description-Thai	Quantity-ZX636			
				'19	'20	'20	
	หมายเลขอะไหล่	ชื่ออะไหล่-อังกฤษ	ชื่ออะไหล่-ไทย	GKF	GLF	GLFA	
13272	13272-0505	PLATE,FUEL TANK,RR	ขายึดถังน้ำมัน-ตัวหลัง	1	1	1	
14092	14092-1087	COVER,TANK,LH	ฝาครอบถังน้ำมัน-ข้างซ้าย	1	1	1	
14092A	14092-1088	COVER,TANK,RH	ฝาครอบถังน้ำมัน-ข้างขวา	1	1	1	
27012	27012-0115	HOOK	แผ่นล็อก	4	4	4	
32052	32052-0727	BRACKET-TANK	ขายึดถังน้ำมัน-ด้านหน้า	1	1	1	
39156	39156-0469	PAD,FUEL TANK	แผ่นรองใต้ถังน้ำมัน	1	1	1	
51049	51049-0735	CAP-TANK	ฝาดังน้ำมัน	1	1	1	
51090	51090-5347-660	TANK-COMP-FUEL,M.S.BLACK	ถังน้ำมัน-สีดำ			1	
51090A	51090-5351-777	TANK-COMP-FUEL,L.GREEN	ถังน้ำมัน-สีเขียว	1			
51091	51091-5093-777	TANK-COMP-FUEL,L.GREEN	ถังน้ำมัน-สีเขียว			1	
92022	92022-228	WASHER,7X24X1.6	แหวนรอง 7X24X1.6 มม.	2	2	2	
92037	92037-010	CLAMP,TUBE	คลิปรัดท่อยาง	1	1	1	
92075	92075-1983	DAMPER	ยางรอง	2	2	2	
92093	92093-1030	SEAL,FUEL TANK CAP	ซีลรองสกรูฝาดังน้ำมัน	1	1	1	
92151	92151-1219	BOLT,SOCKET,6X12	โบลท์ 6X12 มม.	2	2	2	
92151A	92151-1605	BOLT,SOCKET,6X30	โบลท์ 6X30 มม.	2	2	2	
92152	92152-1182	COLLAR,6.8X10X60	โบลท์ 6.8X10X60 มม.	1	1	1	
92152A	92152-2197	COLLAR	ปลอกรองโบลท์	2	2	2	
92160	92160-1162	DAMPER	ลูกยาง	2	2	2	
92160A	92160-1613	DAMPER	ลูกยาง	4	4	4	
92161	92161-0738	DAMPER	ยางรองขายึดไฟหน้า	2	2	2	
92161A	92161-1330	DAMPER,FUEL TANK,RR	ยางรองถังน้ำมัน-ตัวหลัง	2	2	2	
120	120CA0512	BOLT-SOCKET,5X12	โบลท์ 5X12 มม.	4	4	4	
130	130BA0622	BOLT-FLANGED,6X22	โบลท์ 6X22 มม.	2	2	2	
130A	130BC0670	BOLT-FLANGED,6X70	โบลท์ 6X70 มม.	1	1	1	
702	702A06850	TUBE-RUBBER,6X850	ท่อยาง	1	1	1	

This catalog covers:

'19-'20 ZX636 GKF/GLF/GLFA

Chassis-ตัวถัง

GROUP NO.

49

This page covers:

Seat-เบาะนั่ง

F2510

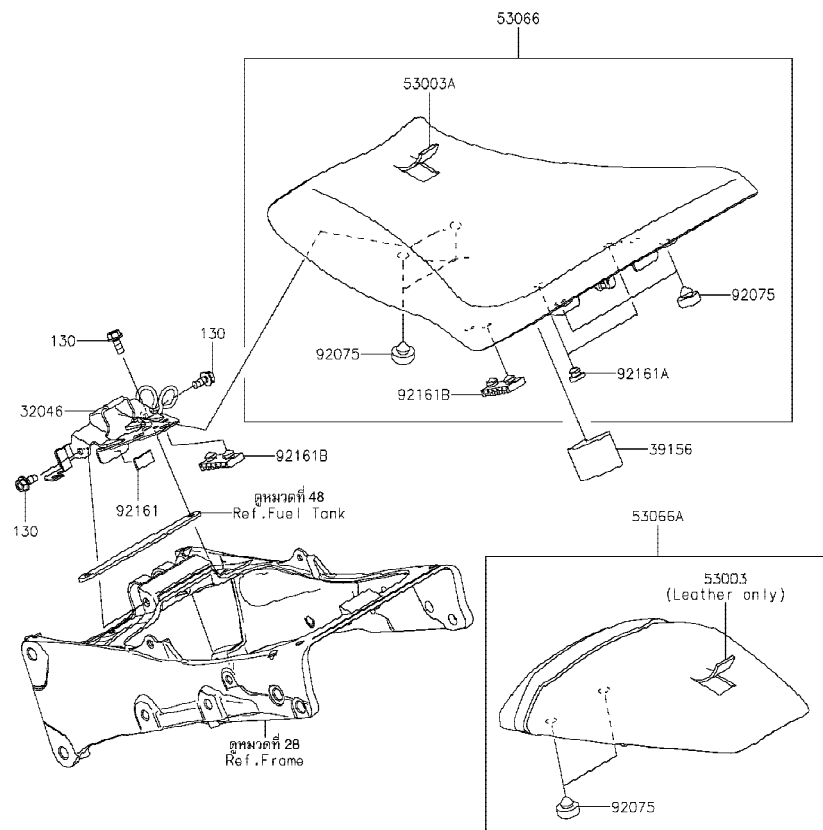

Ref No.	Part No. หมายเลขอะไหล่	Description-English ชื่ออะไหล่-อังกฤษ	Description-Thai ชื่ออะไหล่-ไทย	Quantity-ZX636			
				'19 GKF	'20 GLF	'20 GLFA	
32046	32046-0431	BRACKET-SEAT	ขายึดเบาะ	1	1	1	
39156	39156-2465	PAD	แผ่นรอง	1	1	1	
53003	53003-0420-MA	LEATHER,RR SEAT,BLACK	แผ่นหนังหุ้มเบาะท่อนหลัง-สีดำ	1	1	1	
53003A	53003-0471-MA	LEATHER,FRONT SEAT,BLACK	แผ่นหนังหุ้มเบาะท่อนหน้า-สีดำ	1	1	1	
53066	53066-0606-MA	SEAT-ASSY,FR,BLACK	เบาะนั่งท่อนหน้า-สีดำ	1	1	1	
53066A	53066-0607-12Y	SEAT-ASSY,RR,BLACK+BLK	เบาะนั่งท่อนหลัง-สีดำ/ดำ	1	1	1	
92075	92075-1927	DAMPER,10X20X8	ยางรอง	6	6	6	
92161	92161-0726	DAMPER	ยางรอง	1	1	1	
92161A	92161-1084	DAMPER	ยางรอง	2	2	2	
92161B	92161-1489	DAMPER,SEAT	ยางรองเบาะ	3	3	3	
130	130BC0614	BOLT-FLANGED,6X14	โบลท์ 6X14 มม.	3	3	3	

This catalog covers:

'19-'20 ZX636 GKF/GLF/GLFA

Chassis-ตัวถัง

GROUP NO.

50

This page covers:

Meter(s)-มิเตอร์

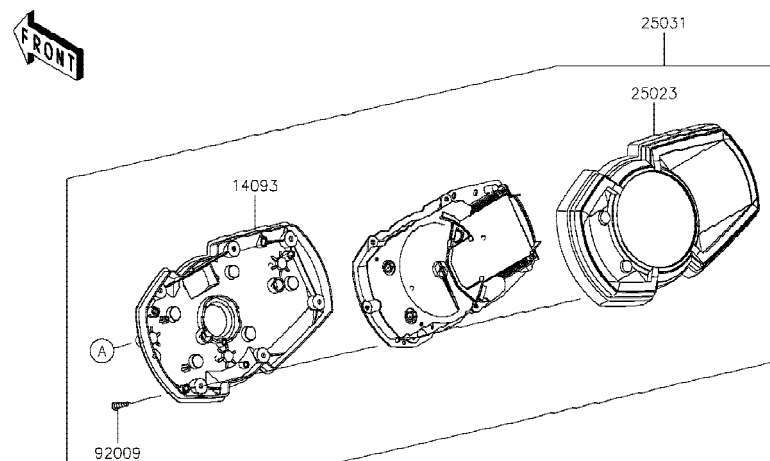

F2530

Ref No.	Part No. หมายเลขอะไหล่	Description-English ชื่ออะไหล่-อังกฤษ	Description-Thai ชื่ออะไหล่-ไทย	Quantity-ZX636			
				'19 GKF	'20 GLF	'20 GLFA	
14093	14093-0513	COVER,METER,LWR	ฝาครอบมิเตอร์ตัวล่าง	1	1	1	
25008	25008-0047	BRACKET-METER	ขาคีมมิเตอร์	1	1	1	
25023	25023-0141	COVER-METER CASE	ฝาครอบเรือนไมล์	1	1	1	
25031	25031-0785	METER-ASSY,COMBINATION,ABS	มิเตอร์(ชุด)	1	1	1	
92009	92009-1391	SCREW,TAPPING,3X16	สกรู 3X16 มม	9	9	9	
92160	92160-1167	DAMPER,10X20X12	ลูกยาง	3	3	3	
92172	92172-0441	SCREW,TAPPING,WP,5X14	สกรู 5X14 มม.	3	3	3	
130	130BA0612	BOLT-FLANGED,6X12	โบลท์ 6X12 มม.	3	3	3	

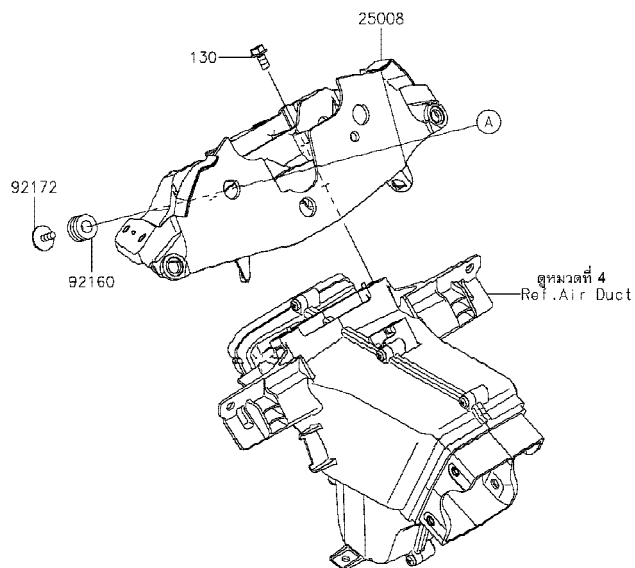

This catalog covers:

'19-'20 ZX636 GKF/GLF/GLFA

Chassis-ตัวถัง

GROUP NO.

51

This page covers:

Cables-สายต่างๆ

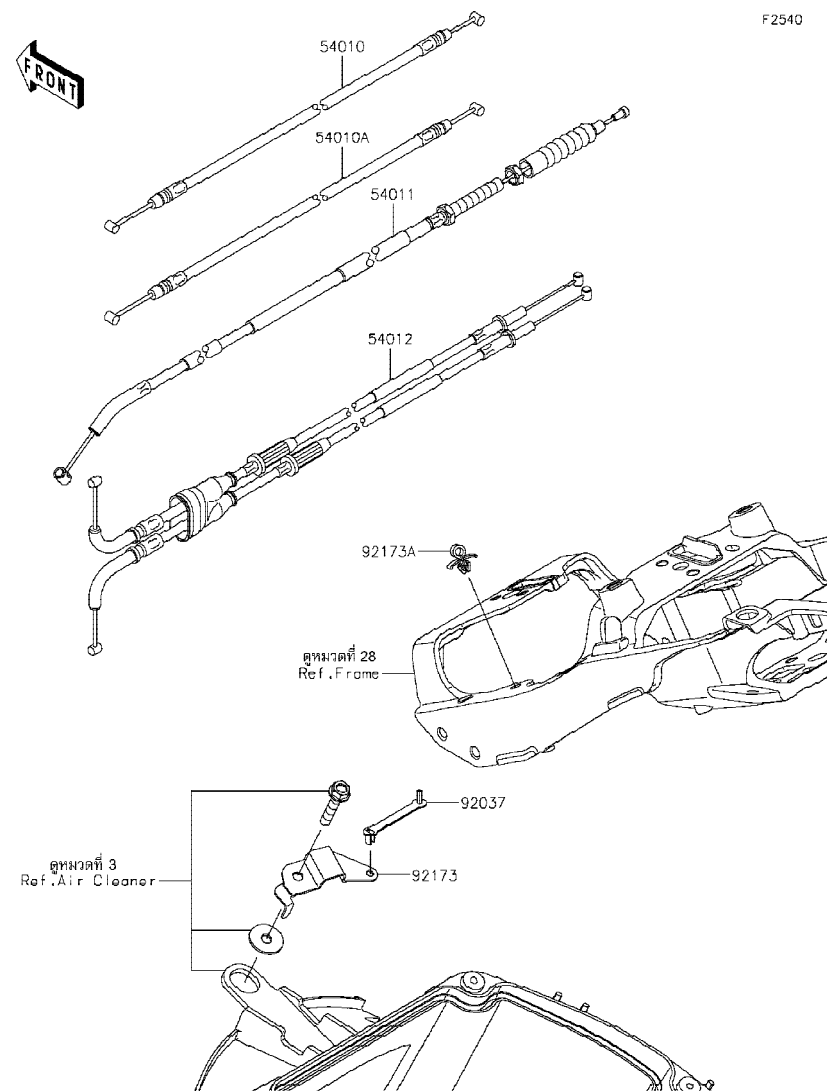

F254Q

Ref No.	Part No. หมายเลขอะไหล่	Description-English ชื่ออะไหล่-อังกฤษ	Description-Thai ชื่ออะไหล่-ไทย	Quantity-ZX636			
				'19 GKF	'20 GLF	'20 GLFA	
54010	54010-0627	CABLE,SEAT LOCK,FR	สายล็อกเบาะหน้า	1	1	1	
54010A	54010-0628	CABLE,SEAT LOCK,RR	สายล็อกเบาะหลัง	1	1	1	
54011	54011-0634	CABLE-CLUTCH	สายคลัทช์	1	1	1	
54012	54012-0586	CABLE-THROTTLE	สายเร่ง(ชุด)	1	1	1	
92037	92037-1290	CLAMP,SPEED,L=43	คลิปล็อก L=43 มม.	1	1	1	
92173	92173-1151	CLAMP	คลิปรัด	1	1	1	
92173A	92173-1717	CLAMP	คลิปรัด	1	1	1	

This catalog covers:

'19-'20 ZX636 GKF/GLF/GLFA

Chassis-ตัวถัง

GROUP NO.

52

This page covers:

Side Covers-ฝาครอบข้าง

F2611

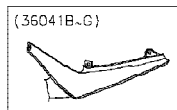

WOD / ไม่วางติดกัน

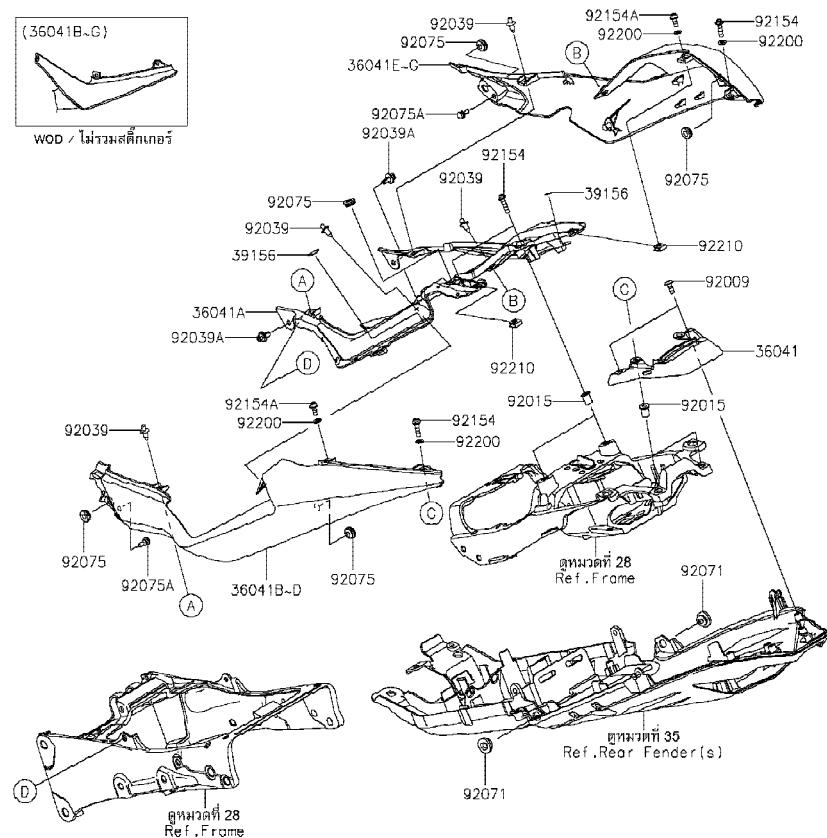

Ref No.	Part No. หมายเลขอะไหล่	Description-English ชื่ออะไหล่-อังกฤษ	Description-Thai ชื่ออะไหล่-ไทย	Quantity-ZX636			
				'19 GKF	'20 GLF	'20 GLFA	
36041	36041-0045	COVER-TAIL,RR	ฝาครอบท้าย	1	1	1	
36041A	36041-0050	COVER-TAIL,FR	ฝาครอบท้ายเบาะ	1	1	1	
36041B	36041-0051-45W	COVER-TAIL,LH,M.G.GRAY	ฝาครอบท้ายข้างซ้าย-สีเทา	1			
36041C	36041-0051-739	COVER-TAIL,LH,M.F.S.BLACK	ฝาครอบท้ายข้างซ้าย-สีดำ		1		
36041D	36041-0051-777	COVER-TAIL,LH,L.GREEN	ฝาครอบท้ายข้างซ้าย-สีเขียว			1	
36041E	36041-0052-45W	COVER-TAIL,RH,M.G.GRAY	ฝาครอบท้ายข้างขวา-สีเทา	1			
36041F	36041-0052-739	COVER-TAIL,RH,M.F.S.BLACK	ฝาครอบท้ายข้างขวา-สีดำ		1		
36041G	36041-0052-777	COVER-TAIL,RH,L.GREEN	ฝาครอบท้ายข้างขวา-สีเขียว			1	
39156	39156-0632	PAD	แผ่นรอง	2	2	2	
92009	92009-1197	SCREW,TAPPING,5X14	สกรู 5X14 มม.	2	2	2	
92015	92015-1757	NUT,WELL,5MM	น็อต 5 มม.	4	4	4	
92039	92039-0068	RIVET	หมุดย้ำ	4	4	4	
92039A	92039-1227	RIVET	หมุดย้ำ	2	2	2	
92071	92071-0766	GROMMET,20X24X7.5	ลูกยาง	2	2	2	
92075	92075-1011	DAMPER,6X16X7	ลูกยาง	6	6	6	
92075A	92075-1808	DAMPER,6X10X15	ยางรอง	2	2	2	
92154	92154-0210	BOLT,SOCKET,5X20	โบลท์ 5X20 มม.	4	4	4	
92154A	92154-1421	BOLT,SOCKET,5X12	โบลท์ 5X12 มม.	2	2	2	
92200	92200-1820	WASHER,5.2X10X1.0	แหวนรอง 5.2X10X1.0 มม.	4	4	4	
92210	92210-0571	NUT	น็อต	2	2	2	

This catalog covers:

'19-'20 ZX636 GKF/GLF/GLFA

Chassis-ตัวถัง

GROUP NO.

53

This page covers:

Chain Cover-บังโซ่

F2550



Ref No.	Part No. หมายเลขอะไหล่	Description-English ชื่ออะไหล่-อังกฤษ	Description-Thai ชื่ออะไหล่-ไทย	Quantity-ZX636			
				'19 GKF	'20 GLF	'20 GLFA	
36014	36014-0048	CASE-CHAIN	บังโซ่	1	1	1	
92039	92039-0068	RIVET	หมุดย้ำ	1	1	1	
92153	92153-0422	BOLT, SOCKET, 6X14	โบลท์ 6X14 มม.	1	1	1	
92153A	92153-1675	BOLT, SOCKET, 6X18	โบลท์ 6X18 มม.	1	1	1	

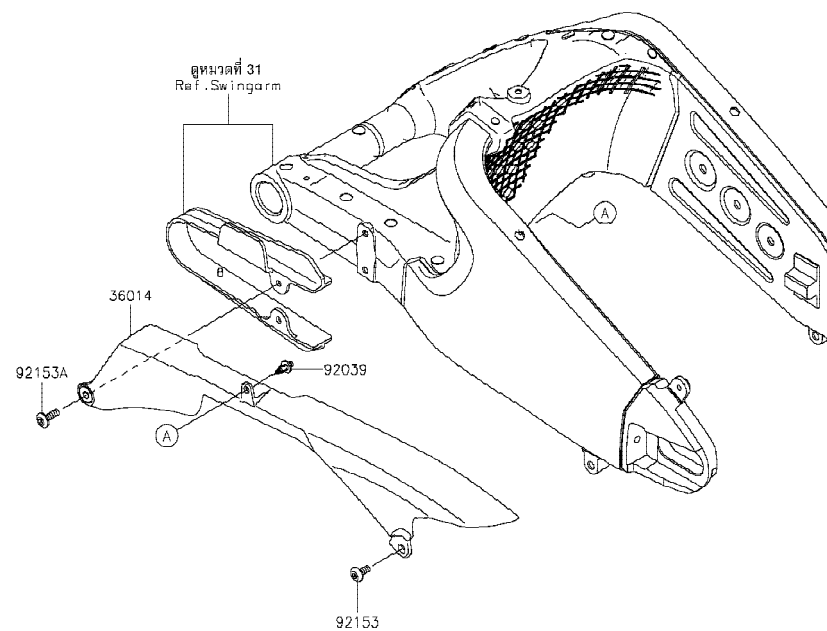

'19~'20 ZX636 GKF/GLF/GLFA

Chassis-ตัวถัง

54

Headlight(s)-ไฟหน้า

F2710

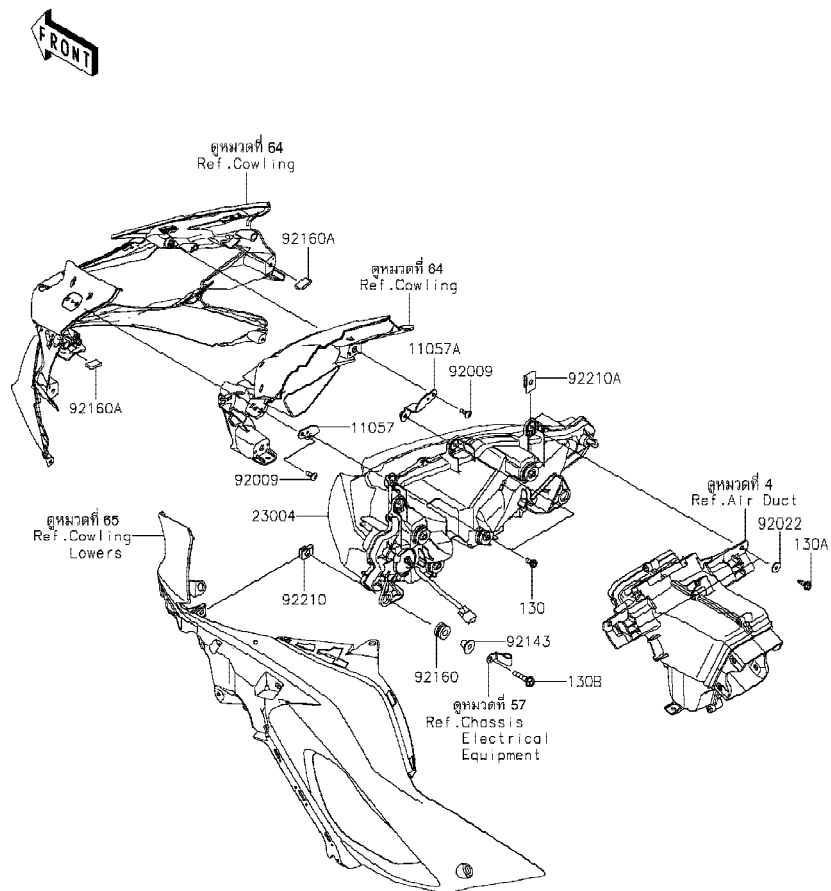

Ref No.	Part No. หมายเลขอะไหล่	Description-English ชื่ออะไหล่-อังกฤษ	Description-Thai ชื่ออะไหล่-ไทย	Quantity-ZX636			
				'19	'20	'20	
				GKF	GLF	GLFA	
11057	11057-1639	BRACKET,LH	ขายึดแบริ่ง-ข้างซ้าย	1	1	1	
11057A	11057-1640	BRACKET,RH	ขายึดแบริ่ง-ข้างขวา	1	1	1	
23004	23004-0395	LAMP-HEAD,LED	ไฟหน้า,LED(ชุด)	1	1	1	
92009	92009-1197	SCREW,TAPPING,5X14	สกรู 5X14 มม.	2	2	2	
92022	92022-263	WASHER,5.2X16X1.2	แหวนรอง 5.2X16X1.2 มม.	2	2	2	
92143	92143-1353	COLLAR	ปลอกกรองโบลท์	2	2	2	
92160	92160-1167	DAMPER,10X20X12	ลูกยาง	2	2	2	
92160A	92160-1190	DAMPER	ยางรอง	2	2	2	
92210	92210-0130	NUT	น็อต	2	2	2	
92210A	92210-1652	NUT	น็อต	2	2	2	
130	130BA0512	BOLT-FLANGED,5X12	โบลท์ 5X12 มม.	2	2	2	
130A	130BA0516	BOLT-FLANGED,5X16	โบลท์ 5X16 มม.	2	2	2	
130B	130BB0630	BOLT-FLANGED,6X30	โบลท์ 6X30 มม.สีดำ	2	2	2	

This catalog covers:

'19-'20 ZX636 GKF/GLF/GLFA

Chassis-ตัวถัง

GROUP NO.

55

This page covers:

Taillight(s)-ไฟท้าย

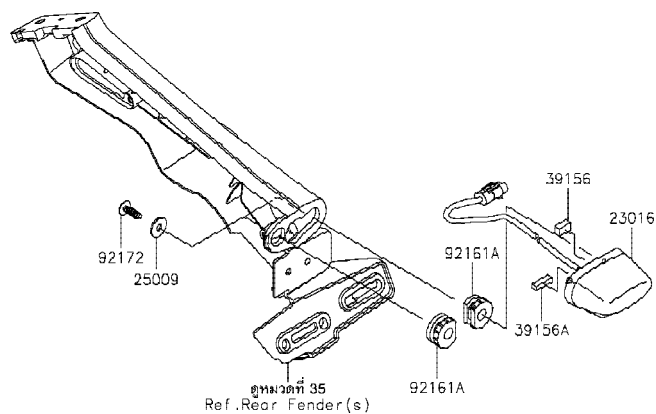
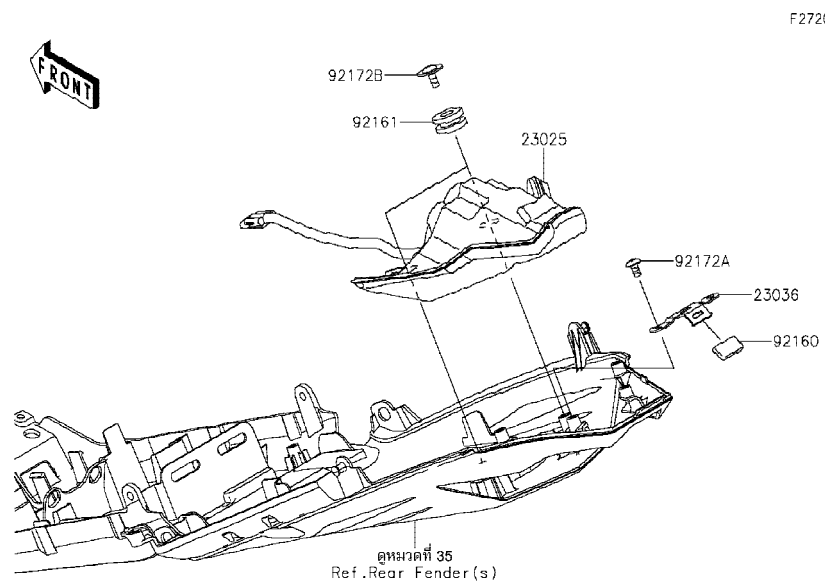

F2720

Ref No.	Part No. หมายเลขอะไหล่	Description-English ชื่ออะไหล่-อังกฤษ	Description-Thai ชื่ออะไหล่-ไทย	Quantity-ZX636			
				'19 GKF	'20 GLF	'20 GLFA	
23016	23016-0618	LAMP-ASSY,LICENSE,LED	ไฟส่องป้าย(ชุด)	1	1	1	
23025	23025-0373	LAMP-TAIL,LED	ไฟท้าย,LED(ชุด)	1	1	1	
23036	23036-0026	BRACKET-TAIL LAMP	ขวยึดไฟท้าย	1	1	1	
25009	25009-004	WASHER,5.2X16X1.2	แหวนรอง 5.2X16X1.2 มม.	2	2	2	
39156	39156-2292	PAD,7X12X5	แผ่นรอง	1	1	1	
39156A	39156-2293	PAD,4X17X5	แผ่นรอง	1	1	1	
92160	92160-1190	DAMPER	ยางรอง	1	1	1	
92161	92161-0163	DAMPER	ยางรอง	2	2	2	
92161A	92161-1885	DAMPER,9X23X12	ยางรอง	2	2	2	
92172	92172-0238	SCREW,TAPPING,5X16	สกรูเกลียว 5X16 มม.	2	2	2	
92172A	92172-0262	SCREW,TAPPING,5X10	สกรู 5X10 มม.	2	2	2	
92172B	92172-0441	SCREW,TAPPING,WP,5X14	สกรู 5X14 มม.	2	2	2	

This catalog covers:

'19-'20 ZX636 GKF/GLF/GLFA

Chassis-ตัวถัง

GROUP NO.

56

This page covers:

Turn Signals-ไฟเลี้ยว

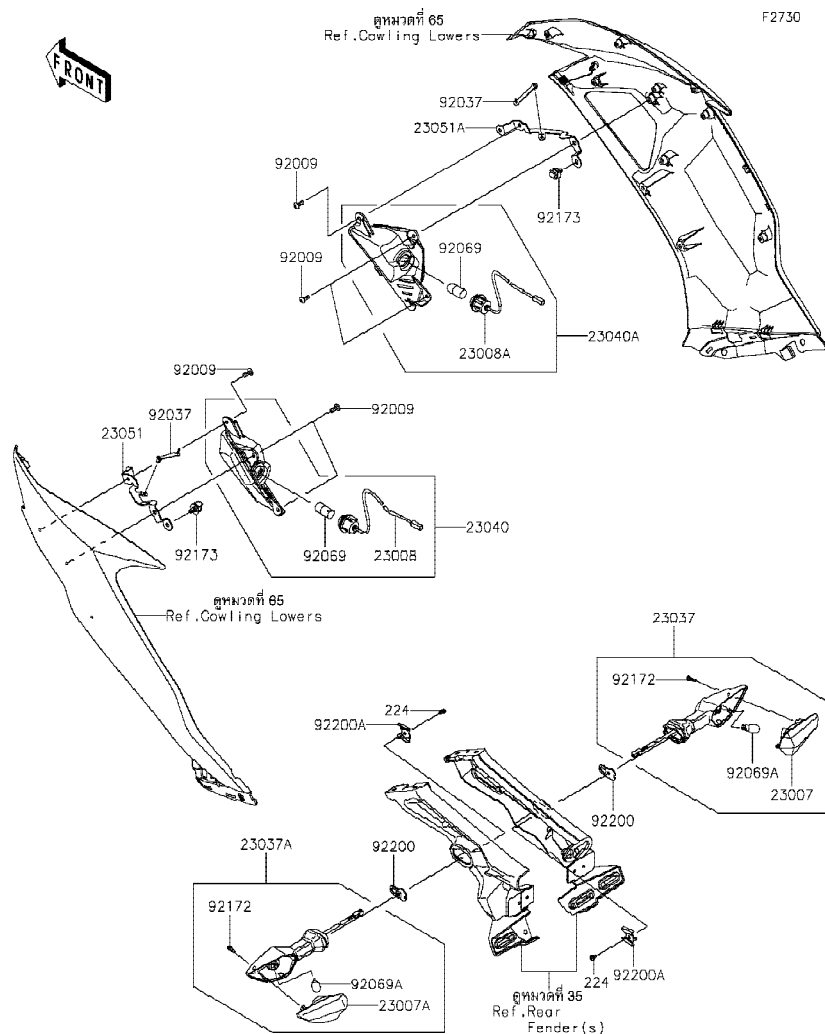

Ref No.	Part No. หมายเลขอะไหล่	Description-English ชื่ออะไหล่-อังกฤษ	Description-Thai ชื่ออะไหล่-ไทย	Quantity-ZX636			
				'19 GKF	'20 GLF	'20 GLFA	
23007	23007-0205	LENS-COMP	เลนส์ไฟเลี้ยว	1	1	1	
23007A	23007-0206	LENS-COMP	เลนส์ไฟเลี้ยว	1	1	1	
23008	23008-0165	SOCKET-ASSY,LH	ขั้วไฟ-ข้างซ้าย(ชุด)	1	1	1	
23008A	23008-0166	SOCKET-ASSY,RH	ขั้วไฟ-ข้างขวา(ชุด)	1	1	1	
23037	23037-0362	LAMP-ASSY-SIGNAL,RR RH	ไฟเลี้ยวหลัง-ข้างขวา(ชุด)	1	1	1	
23037A	23037-0363	LAMP-ASSY-SIGNAL,RR LH	ไฟเลี้ยวหลัง-ข้างซ้าย(ชุด)	1	1	1	
23040	23040-0137	LAMP-SIGNAL,FR,LH	ไฟเลี้ยวหน้า-ข้างซ้าย(ชุด)	1	1	1	
23040A	23040-0138	LAMP-SIGNAL,FR,RH	ไฟเลี้ยวหน้า-ข้างขวา(ชุด)	1	1	1	
23051	23051-0046	BRACKET-SIGNAL LAMP,LH	ขายึดไฟเลี้ยว-ข้างซ้าย	1	1	1	
23051A	23051-0047	BRACKET-SIGNAL LAMP,RH	ขายึดไฟเลี้ยว-ข้างขวา	1	1	1	
92009	92009-1197	SCREW,TAPPING,5X14	สกรู 5X14 มม.	6	6	6	
92037	92037-1290	CLAMP,SPEED,L=43	คลิปล็อก L=43 มม.	2	2	2	
92069	92069-0058	BULB,12V 10W	หลอดไฟ 12V 10W	2	2	2	
92069A	92069-0090	BULB,12V 10W	หลอดไฟ 12V 10W (A4125)	2	2	2	
92172	92172-1117	SCREW,4X14	สกรู 4X14 มม.	2	2	2	
92173	92173-1022	CLAMP,CABLE CLIP	คลิปรัด	2	2	2	
92200	92200-0854	WASHER,NUT 4MM	แหวนรอง 4 มม.	2	2	2	
92200A	92200-0855	WASHER	แหวนรอง	2	2	2	
224	224AB0408	SCREW-PAN-WP-CROS,4X8	สกรู 4X8 มม.	2	2	2	

This catalog covers:

'19-'20 ZX636 GKF/GLF/GLFA

Chassis-ตัวถัง

GROUP NO.

57

This page covers:

Chassis Electrical Equipment-อุปกรณ์ไฟฟ้าต่างๆ(1/2)

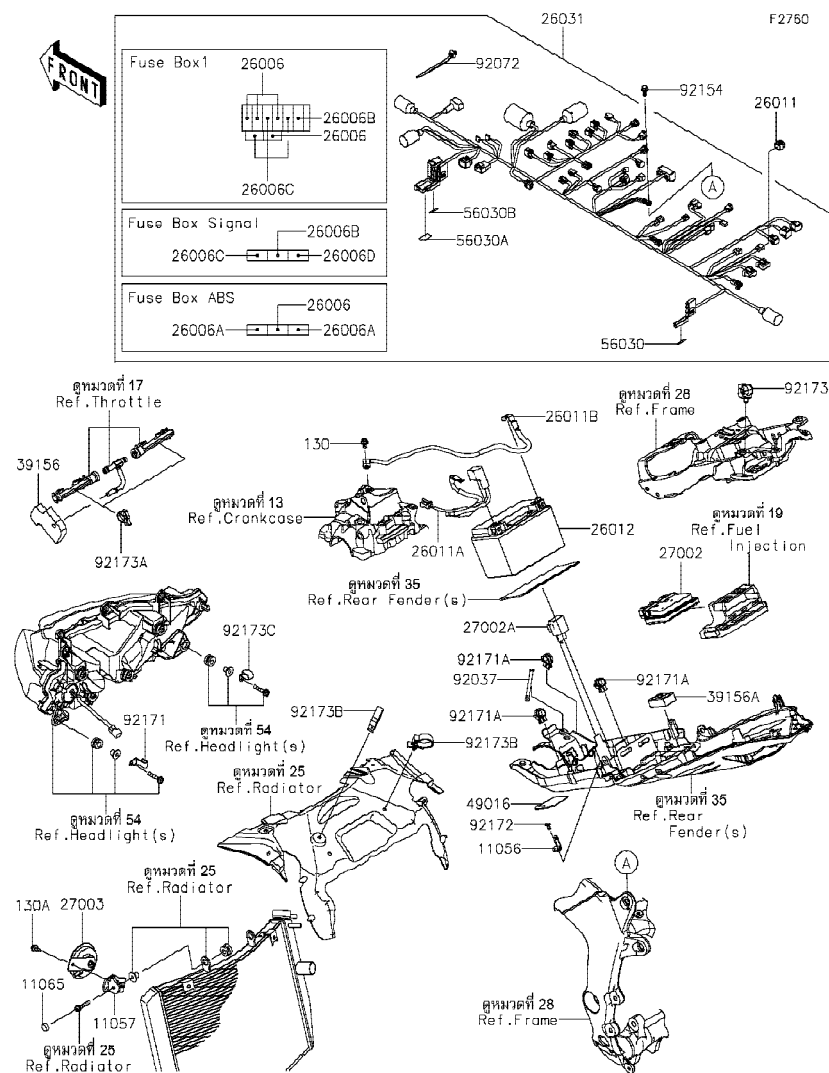

Ref No.	Part No. หมายเลขอะไหล่	Description-English ชื่ออะไหล่-อังกฤษ	Description-Thai ชื่ออะไหล่-ไทย	Quantity-ZX636			
				'19 GKF	'20 GLF	'20 GLFA	
11056	11056-2054	BRACKET,FUSE BOX,ABS	ขายึด	1	1	1	
11057	11057-2410	BRACKET,HORN	ขายึดแตร	1	1	1	
11065	11065-0752	CAP,BOLT	ฝาปิดโบลท์	1	1	1	
26006	26006-0001	FUSE,MINI BLADE,15A,BLUE	ฟิวส์ 15 แอมป์	5	5	5	
26006A	26006-0020	FUSE,MINI BLADE,25A,NATURAL	ฟิวส์ 25 แอมป์	2	2	2	
26006B	26006-0052	FUSE,MINI BLADE,2A,GRAY	ฟิวส์ 2 แอมป์	2	2	2	
26006C	26006-0055	FUSE,MINI BLADE,7.5A,BROWN	ฟิวส์ 7.5 แอมป์	4	4	4	
26006D	26006-1080	FUSE,MINI BLADE,30A,GREEN	ฟิวส์ 30 แอมป์	1	1	1	
26011	26011-0275	WIRE-LEAD,CONNECTOR COVER	ขั้วปลั๊กไฟ	1	1	1	
26011A	26011-1858	WIRE-LEAD,BATTERY(+)	สายไฟแบตเตอรี่ ขั้วบวก	1	1	1	
26011B	26011-1859	WIRE-LEAD,BATTERY(-)	สายไฟแบตเตอรี่ ขั้วลบ	1	1	1	
26012	26012-0838	BATTERY,YTX9-BS,12V 8AH	แบตเตอรี่ YTX9-BS,12V 8AH	1	1	1	
26031	26031-2611	HARNESS,MAIN	สายไฟเมน(ชุด)	1	1	1	
27002	27002-0028	RELAY-ASSY	รีเลย์	1	1	1	
27002A	27002-1097	RELAY-ASSY,SIGNAL LAMP	รีเลย์ไฟเลี้ยว	1	1	1	
27003	27003-0140	HORN	แตร	1	1	1	
39156	39156-0962	PAD,T15	ก้านต่อ	1	1	1	
39156A	39156-2146	PAD,32X52X15	แผ่นรอง	1	1	1	
49016	49016-0668	COVER-SEAL	แผ่นกันฝุ่น	1	1	1	
56030	56030-0798	LABEL,FUSE BOX ABS	ป้ายติดกล่องฟิวส์ BOX ABS	1	1	1	
56030A	56030-1417	LABEL,FUSE BOX1	ป้ายติดกล่องฟิวส์ BOX 1	1	1	1	
56030B	56030-1418	LABEL,FUSE BOX SIGNAL	ป้ายติดกล่องฟิวส์ BOX SIGNAL	1	1	1	
92037	92037-1903	CLAMP,SPEED,L=80.5	เข็มขัดรัดสาย L=80.5 มม.	1	1	1	
92072	92072-1414	BAND,OS170-FT7(BLACK)	เข็มขัดรัดสายไฟ	AR	AR	AR	
92154	92154-0551	BOLT,FLANGED,6X16	โบลท์ 6X16 มม.	1	1	1	
92171	92171-0926	CLAMP	เหล็กคล้อง	1	1	1	
92171A	92171-1722	CLAMP,EDGE CLIP	เหล็กคล้อง	3	3	3	
92172	92172-0262	SCREW,TAPPING,5X10	สกรู 5X10 มม.	1	1	1	
92173	92173-0861	CLAMP	คลิปล็อก	1	1	1	
92173A	92173-0970	CLAMP,SNAPPER	ขายึด	2	2	2	

This catalog covers:

'19-'20 ZX636 GKF/GLF/GLFA

Chassis-ตัวถัง

GROUP NO.

57

This page covers:

Chassis Electrical Equipment-อุปกรณ์ไฟฟ้าต่างๆ(2/2)

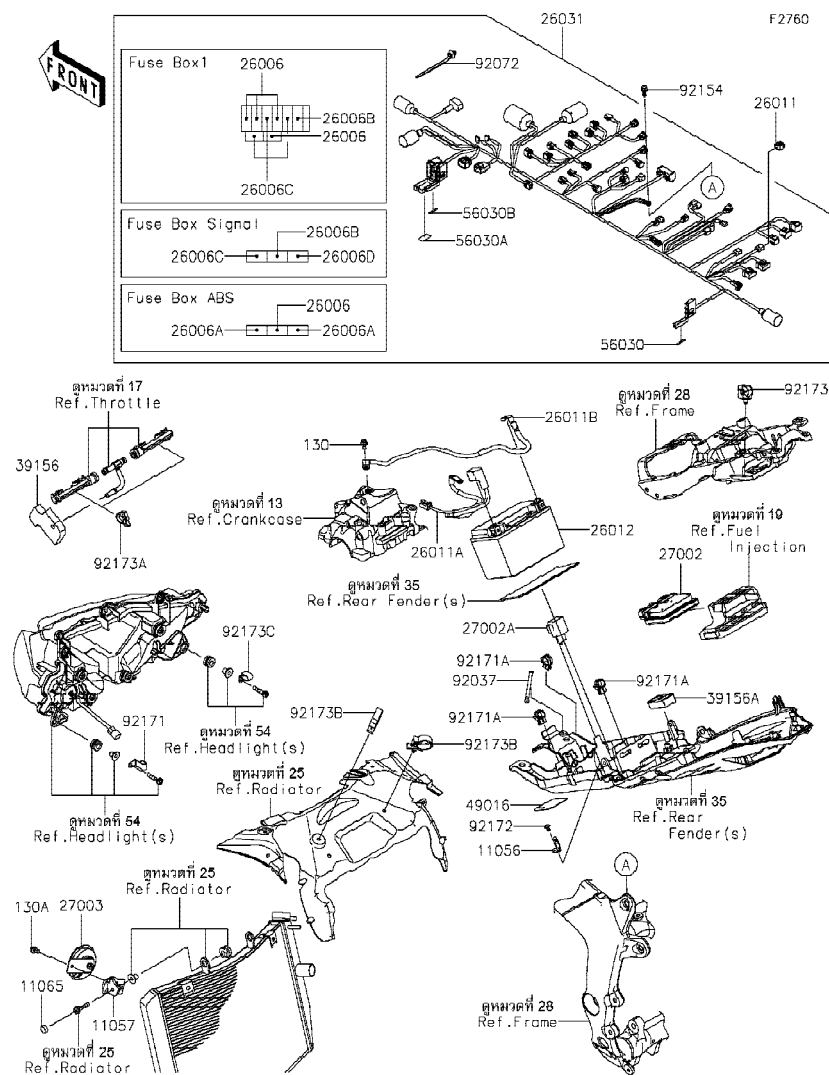

Ref No.	Part No. หมายเลขอะไหล่	Description-English ชื่ออะไหล่-อังกฤษ	Description-Thai ชื่ออะไหล่-ไทย	Quantity-ZX636			
				'19 GKF	'20 GLF	'20 GLFA	
92173B	92173-1062	CLAMP,CABLE,28MM	คลิป 28 มม.	2	2	2	
92173C	92173-1891	CLAMP	เข็มขัด	1	1	1	
130	130BA0610	BOLT-FLANGED,6X10	โบลท์ 6X10 มม.	1	1	1	
130A	130CA0612	BOLT-FLANGED,6X12	โบลท์ 6X12 มม.	1	1	1	

This catalog covers:

'19-'20 ZX636 GKF/GLF/GLFA

Chassis-ตัวถัง

GROUP NO.

58

This page covers:

Ignition Switch-สวิทช์กุญแจ(1/2)

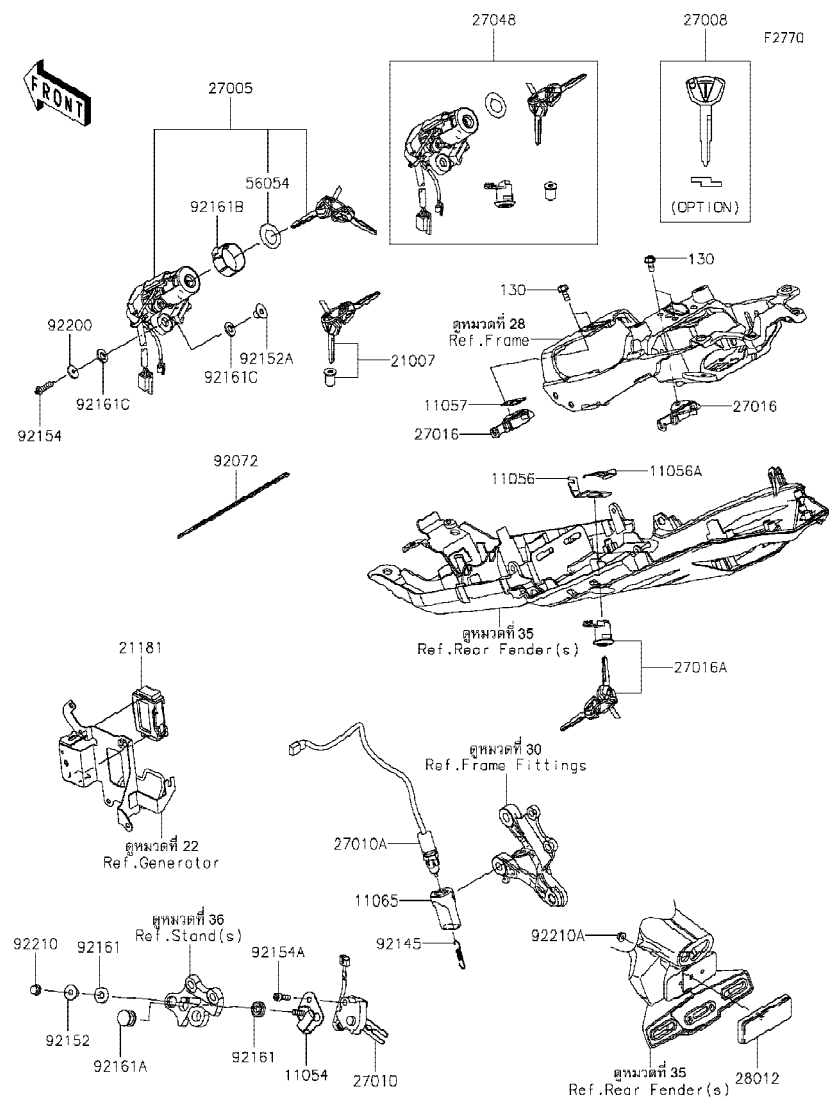

Ref No.	Part No. หมายเลขอะไหล่	Description-English ชื่ออะไหล่-อังกฤษ	Description-Thai ชื่ออะไหล่-ไทย	Quantity-ZX636			
				'19 GKF	'20 GLF	'20 GLFA	
11054	11054-1904	BRACKET,SIDE STAND SWITCH	ขายึดสวิทช์ขาตั้งข้าง	1	1	1	
11056	11056-0237	BRACKET	ขายึด	1	1	1	
11056A	11056-0238	BRACKET,CLASP	ขายึด	1	1	1	
11057	11057-2650	BRACKET,FR	ขายึด	1	1	1	
11065	11065-0381	CAP,RR BRAKE SWITCH	ฝาปิดสวิทช์ไฟเบรคหลัง	1	1	1	
21007	21007-5072	ROTOR,LOCK,TANK,CAP	ไส้กุญแจฝาดังน้ำมัน	1	1	1	
21181	21181-0014	AMPLIFIER,IMMOBI	กล่องขยายสัญญาณ	1	1	1	
27005	27005-0608	SWITCH-ASSY-IGNITION	สวิทช์กุญแจ	1	1	1	
27008	27008-0558	KEY-LOCK,BLANK,IMMOBI (OPTION)	ลูกกุญแจ	1	1	1	
27010	27010-0741	SWITCH,SIDE STAND	สวิทช์ขาตั้งข้าง	1	1	1	
27010A	27010-0867	SWITCH,RR BRAKE	สวิทช์ไฟเบรคหลัง	1	1	1	
27016	27016-1115	LOCK-ASSY,SEAT STRIKER	ตัวล็อกเบาะ	2	2	2	
27016A	27016-5380	LOCK-ASSY,SEAT	กุญแจล็อกเบาะ	1	1	1	
27048	27048-5049	SWITCH-ASSY	สวิทช์กุญแจรวม(ชุด)	1	1	1	
28012	28012-1077	REFLECTOR-REFLEX	แผ่นสะท้อนแสง	1	1	1	
56054	56054-1769	MARK,IGNITION SWITCH	ตราสวิทช์กุญแจ	1	1	1	
92072	92072-3768	BAND,L=148	ยางรัด L=148 มม.	1	1	1	
92145	92145-1890	SPRING,REAR BRAKE SWITCH	สปริงสวิทช์ไฟเบรคหลัง	1	1	1	
92152	92152-1074	COLLAR	ปลอกกรอง	1	1	1	
92152A	92152-1699	COLLAR,6.8X10X11.6	ปลอกกรอง 6.8X10X11.6 มม.	2	2	2	
92154	92154-1129	BOLT,TORX,6X24	bolt ทอร์ค 6X24 มม.	2	2	2	
92154A	92154-1898	BOLT,SOCKET,6X22	bolt 6X22 มม.	1	1	1	
92161	92161-0117	DAMPER	ลูกยาง	2	2	2	
92161A	92161-0118	DAMPER	ลูกยาง	1	1	1	
92161B	92161-1506	DAMPER	ยางรอง	1	1	1	

This catalog covers:

'19-'20 ZX636 GKF/GLF/GLFA

Chassis-ตัวถัง

GROUP NO.

58

This page covers:

Ignition Switch-สวิทช์กุญแจ(2/2)

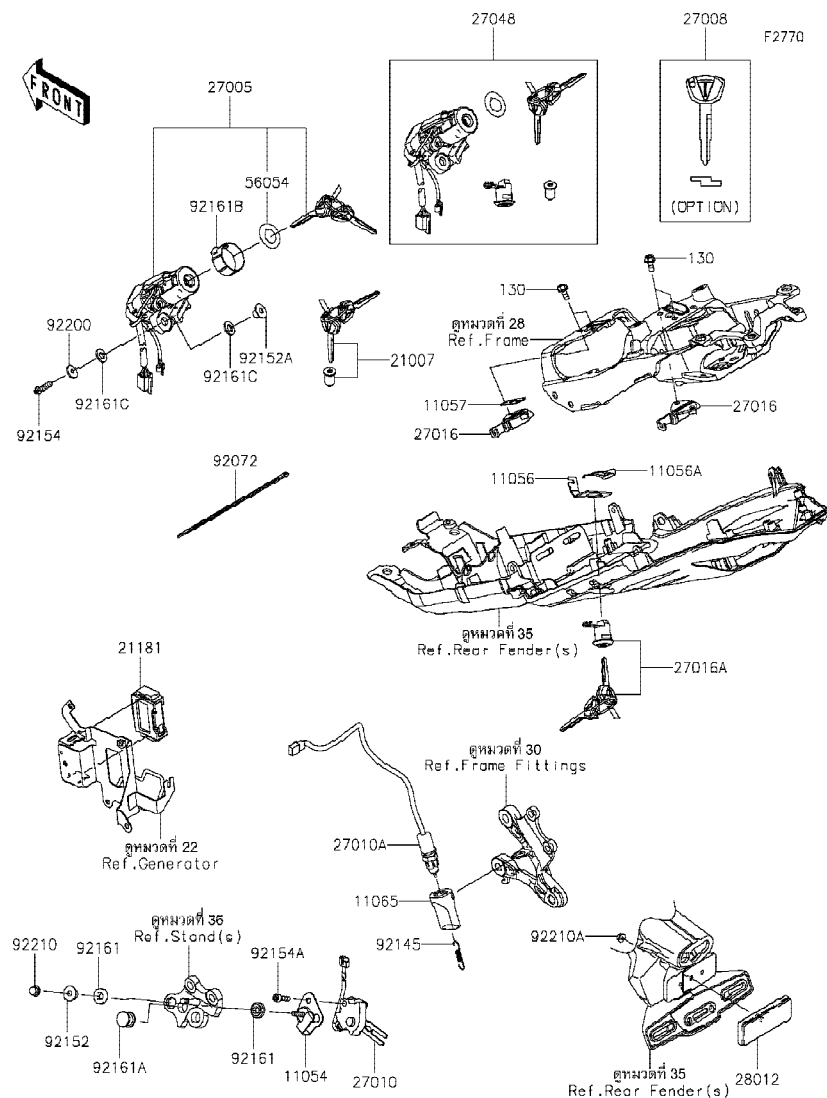

Ref No.	Part No. หมายเลขอะไหล่	Description-English ชื่ออะไหล่-อังกฤษ	Description-Thai ชื่ออะไหล่-ไทย	Quantity-ZX636			
				'19 GKF	'20 GLF	'20 GLFA	
92161C	92161-1507	DAMPER,10X17X3	ยางรอง	4	4	4	
92200	92200-0212	WASHER,6X20X1.6	แหวนรอง 6X20X1.6 มม.	2	2	2	
92210	92210-0003	NUT,CAP,6MM	น็อต 6 มม.สีดำ	1	1	1	
92210A	92210-0007	NUT,FLANGED,5MM	น็อต 5 มม.	1	1	1	
130	130BC0614	BOLT-FLANGED,6X14	bolt 6X14 มม.	4	4	4	

This catalog covers:

'19-'20 ZX636 GKF/GLF/GLFA

Chassis-ตัวถัง

GROUP NO.

59

This page covers:

Owner's Tools-เครื่องมือประจำรถ

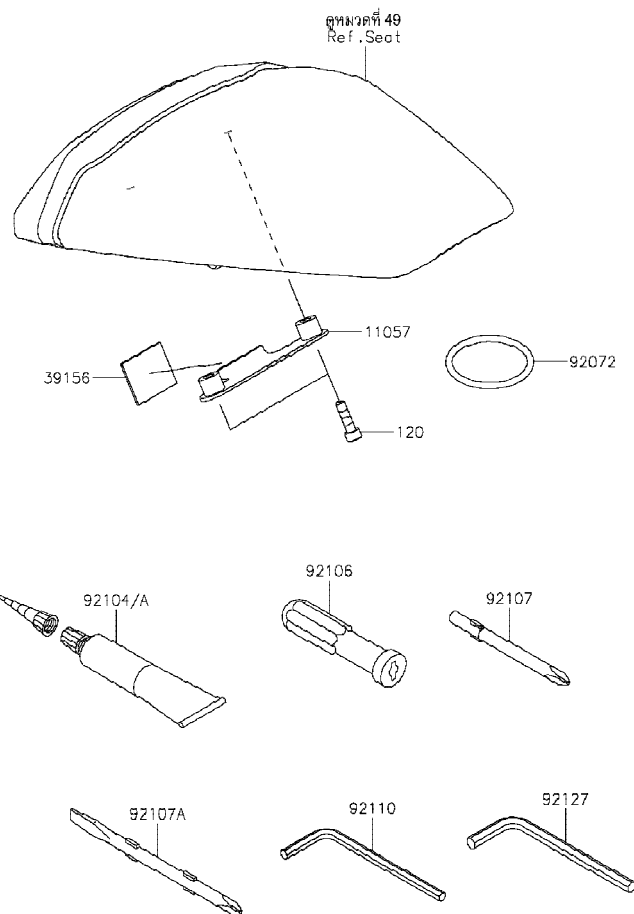

F2810

Ref No.	Part No. หมายเลขอะไหล่	Description-English ชื่ออะไหล่-อังกฤษ	Description-Thai ชื่ออะไหล่-ไทย	Quantity-ZX636			
				'19 GKF	'20 GLF	'20 GLFA	
11057	11057-1770	BRACKET	ขายึด	1	1	1	
39156	39156-2289	PAD,30X30X1	แผ่นรอง	1	1	1	
92072	92072-0820	BAND	เข็มขัดรัดสายไฟ	1	1	1	
92104	92104-0004	GASKET-LIQUID,TB1211F,CLEAR	ปะเก็นเหลว TB1211F	1	1	1	
92104A	92104-1064	GASKET-LIQUID,TB1216B,BLACK	ปะเก็นเหลว TB1216B	1	1	1	
92106	92106-1001	GRIP-SCREW DRIVER	ด้ามจับไขควง	1	1	1	
92107	92107-005	TOOL-DRIVER,#3PHILLIPS	ไขควงแฉกเบอร์ 3	1	1	1	
92107A	92107-1051	TOOL-DRIVER,#2PHILLIPS&SLOT	ไขควงแบนและแฉกเบอร์ 2	1	1	1	
92110	92110-3703	TOOL-WRENCH,ALLEN,4MM	ประแจแอล 4 มม.	1	1	1	
92127	92127-003	TOOL-WRENCH,ALLEN,6MM	ประแจแอล 6 มม.	1	1	1	
120	120CB0518	BOLT-SOCKET,5X18	โบลท์ 5X18 มม.	2	2	2	

This catalog covers:

'19-'20 ZX636 GKF/GLF/GLFA

Chassis-ตัวถัง

GROUP NO.

60

This page covers:

Labels-ป้ายชื่อแนะนำ

F2850

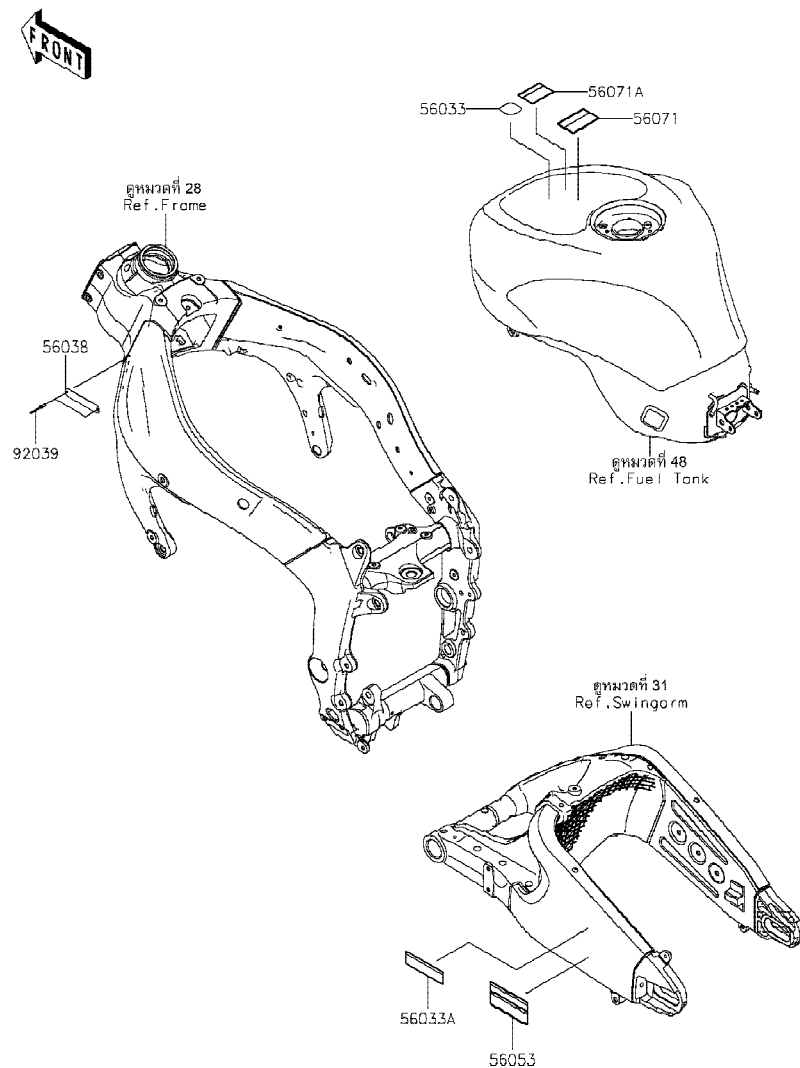

Ref No.	Part No. หมายเลขอะไหล่	Description-English ชื่ออะไหล่-อังกฤษ	Description-Thai ชื่ออะไหล่-ไทย	Quantity-ZX636			
				'19 GKF	'20 GLF	'20 GLFA	
56033	56033-0304	LABEL-MANUAL,GASOHOL,95(E10)	ป้ายแสดงน้ำมันแก๊สโซฮอล์ 95	1	1	1	
56033A	56033-1430	LABEL-MANUAL,CHAIN	ป้ายแนะนำการบำรุงรักษาโซ่	1	1	1	
56038	56038-1054	LABEL-BRAND,KAWASAKI	ป้าย KAWASAKI	1	1	1	
56053	56053-1575	LABEL-SPECIFICATION,TIRE&LOAD	ป้ายระบุการใช้ยางล้อ	1	1	1	
56071	56071-0161	LABEL-WARNING,FUEL LEVEL	ป้ายเตือนปริมาณการเติมน้ำมัน	1	1	1	
56071A	56071-0807	LABEL-WARNING,HELMET	ป้ายเตือนสวมหมวกนิรภัย	1	1	1	
92039	92039-1251	RIVET	หมุดย้ำ	2	2	2	

This catalog covers:

'19-'20 ZX636 GKF/GLF/GLFA

Chassis-ตัวถัง

GROUP NO.

61

This page covers:

Decals(Green)(GKF)-ลายสติ๊กเกอร์(รถสีเขียว)

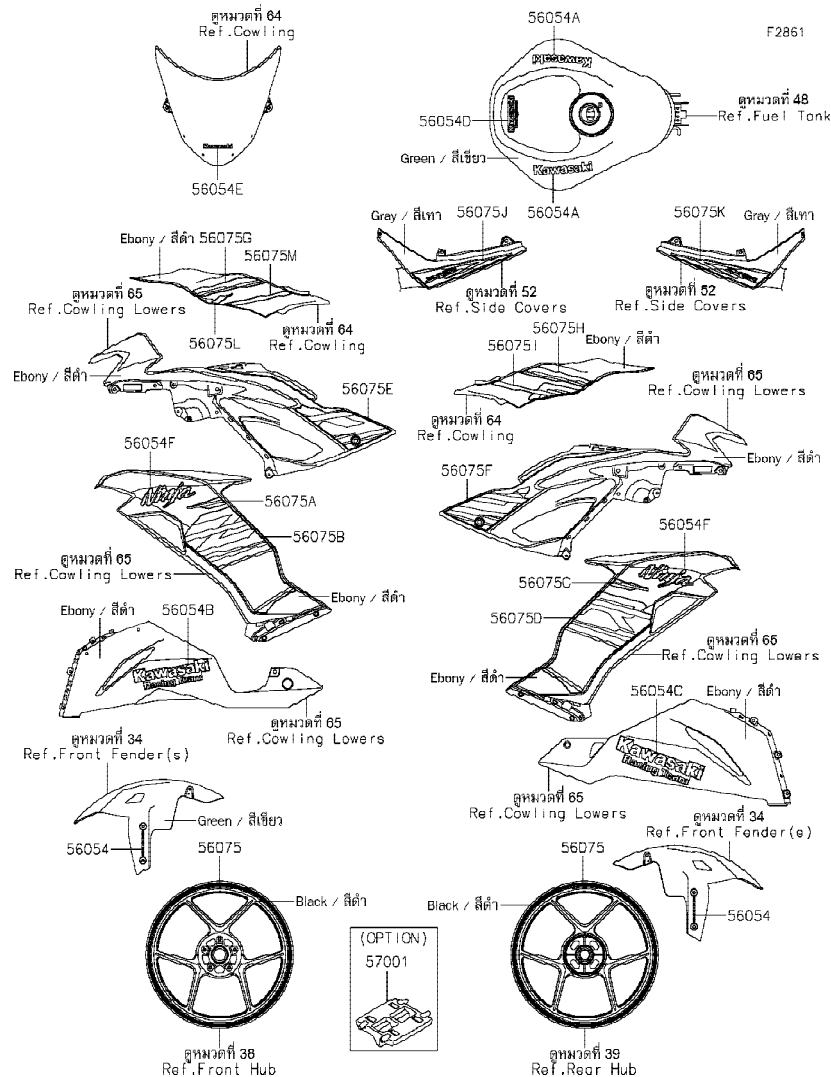

Ref No.	Part No. หมายเลขอะไหล่	Description-English ชื่ออะไหล่-อังกฤษ	Description-Thai ชื่ออะไหล่-ไทย	Quantity-ZX636			
				'19 GKF	'20 GLF	'20 GLFA	
56054	56054-0919	MARK,FR FENDER,KIBS	ตราบังโคลนหน้า KIBS	2			
56054A	56054-2315	MARK,FUEL TANK,KAWASAKI	ตราถังน้ำมัน,KAWASAKI	2			
56054B	56054-2321	MARK,LWR COWL.,LH,KAWASAKI RT	ตราแฟริ่งล่าง-ข้างซ้าย,KAWASAKI RT	1			
56054C	56054-2338	MARK,LWR COWL.,RH,KAWASAKI RT	ตราแฟริ่งล่าง-ข้างขวา,KAWASAKI RT	1			
56054D	56054-2365	MARK,FUEL TANK,KAWASAKI RT	ตราถังน้ำมัน KAWASAKI RT	1			
56054E	56054-2509	MARK,WINDSHIELD,KAWASAKI	ตรากระบังลม KAWASAKI	1			
56054F	56054-2510	MARK,SIDE COWL.,NINJA	ตรา,NINJA	2			
56075	56075-1693	PATTERN,WHEEL,GRN/BLK,6X1079	ลายขอบล้อ-สีเขียว/ดำ	4			
56075A	56075-7475	PATTERN,SIDE COWL.,FR,UPP,LH	ลายแฟริ่งข้างอันหน้าบน-ข้างซ้าย	1			
56075B	56075-7476	PATTERN,SIDE COWL.,FR,LWR,LH	ลายแฟริ่งข้างอันหน้าล่าง-ข้างซ้าย	1			
56075C	56075-7477	PATTERN,SIDE COWL.,FR,UPP,RH	ลายแฟริ่งข้างอันหน้าบน-ข้างขวา	1			
56075D	56075-7478	PATTERN,SIDE COWL.,FR,LWR,RH	ลายแฟริ่งข้างอันหน้าล่าง-ข้างขวา	1			
56075E	56075-7479	PATTERN,SIDE COWL.,RR,LH	ลายแฟริ่งล่างอันหลัง-ข้างซ้าย	1			
56075F	56075-7480	PATTERN,SIDE COWL.,RR,RH	ลายแฟริ่งล่างอันหลัง-ข้างขวา	1			
56075G	56075-7481	PATTERN,SIDE COVER,LH,UPP	ลายฝาครอบข้างอันบน-ข้างซ้าย	1			
56075H	56075-7483	PATTERN,SIDE COVER,RH,UPP	ลายฝาครอบข้างอันบน-ข้างขวา	1			
56075I	56075-7484	PATTERN,SIDE COVER,RH,LWR	ลายฝาครอบข้างอันล่าง-ข้างขวา	1			
56075J	56075-7485	PATTERN,TAIL COVER,LH	ลายฝาครอบท้ายเบาะ-ข้างซ้าย	1			
56075K	56075-7486	PATTERN,TAIL COVER,RH	ลายฝาครอบท้ายเบาะ-ข้างขวา	1			
56075L	56075-7750	PATTERN,SIDE COVER,LH,CNT	ลายฝาครอบข้างซ้าย-อันกลาง	1			
56075M	56075-7751	PATTERN,SIDE COVER,LH,LWR	ลายฝาครอบข้างอันล่าง-ข้างซ้าย	1			
57001	57001-1752	RIM STRIPE APPLICATOR (OPTION)	เครื่องมือช่วยติดลายขอบล้อ	AR			

This catalog covers:

'19-'20 ZX636 GKF/GLF/GLFA

Chassis-ตัวถัง

GROUP NO.

62

This page covers:

Decals(Black)(GLF)-ลายสติ๊กเกอร์(รถสีดำ)

F2851A

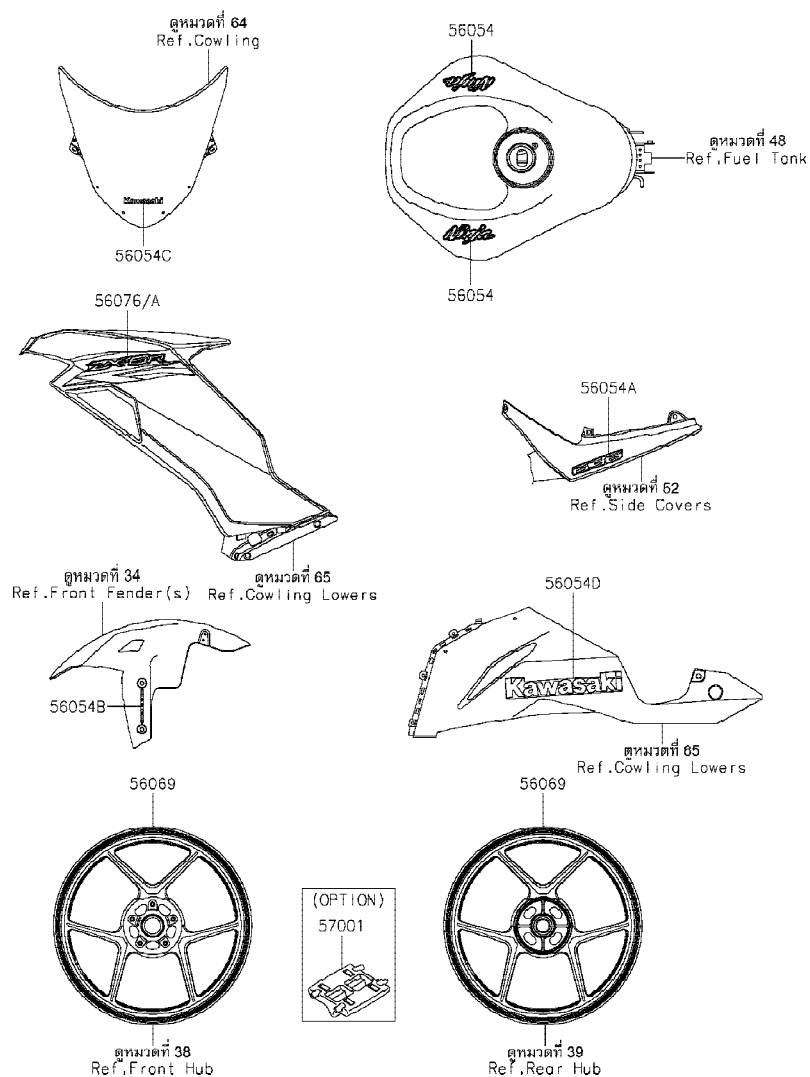

Ref No.	Part No. หมายเลขอะไหล่	Description-English ชื่ออะไหล่-อังกฤษ	Description-Thai ชื่ออะไหล่-ไทย	Quantity-ZX636			
				'19 GKF	'20 GLF	'20 GLFA	
56054	56054-2501	MARK,FUEL TANK,NINJA	ตราฉล้น้ำมัน,NINJA				2
56054A	56054-2503	MARK,TAIL COVER,636	ตราฝาครอบท้าย,636				2
56054B	56054-2504	MARK,FR FENDER,KIBS	ตราบังโคลนหน้า KIBS				2
56054C	56054-2509	MARK,WINDSHIELD,KAWASAKI	ตรากระบังลม KAWASAKI				1
56054D	56054-2515	MARK,LWR COWL.,KAWASAKI	ตราแฟ้ร่งล่าง,KAWASAKI				2
56069	56069-1663	PATTERN,RR WHEEL,RED	ลายขอบล้อ-สีแดง				4
56076	56076-0713	PATTERN,SIDE COWL.,LH	ลายแฟ้ร่ง-ข้างซ้าย				1
56076A	56076-0714	PATTERN,SIDE COWL.,RH	ลายแฟ้ร่ง-ข้างขวา				1
57001	57001-1752	RIM STRIPE APPLICATOR (OPTION)	เครื่องมือช่วยติดลายขอบล้อ				AR

This catalog covers:

'19-'20 ZX636 GKF/GLF/GLFA

Chassis-ตัวถัง

GROUP NO.

63

This page covers:

Decals(Green)(GLFA)-ลายสติกเกอร์(รถสีเขียว)(1/2)

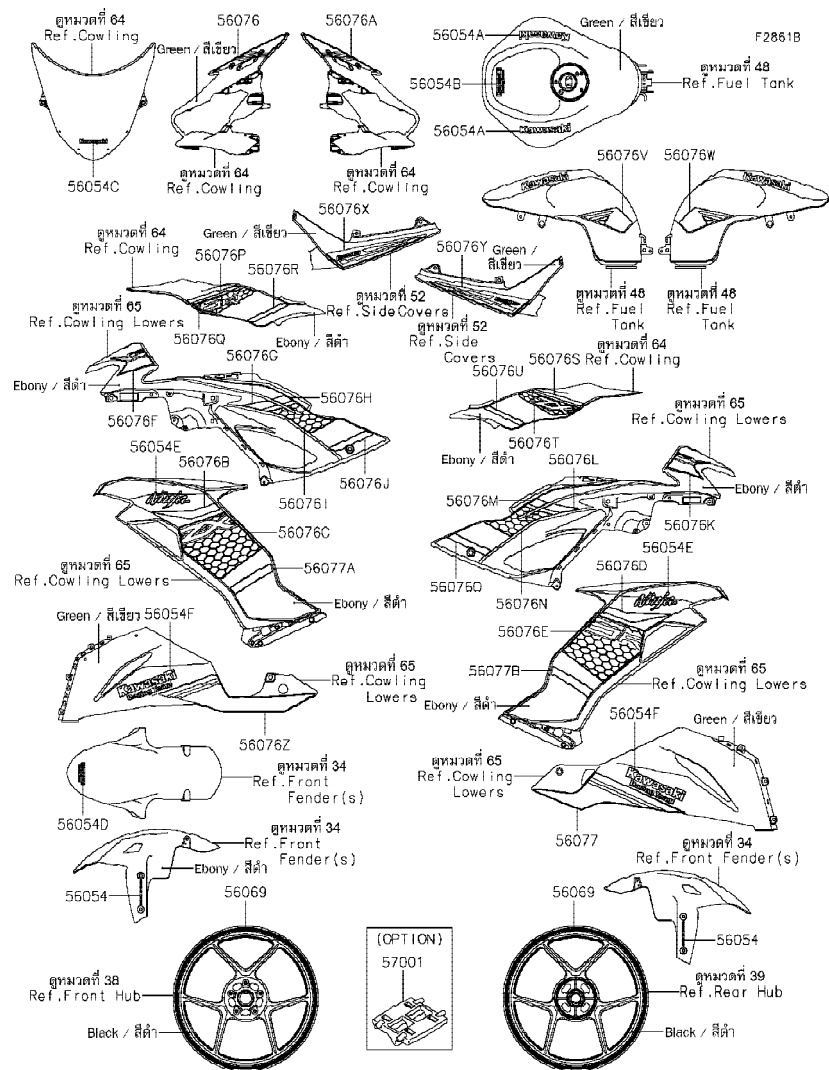

Ref No.	Part No. หมายเลขอะไหล่	Description-English ชื่ออะไหล่-อังกฤษ	Description-Thai ชื่ออะไหล่-ไทย	Quantity-ZX636			
				'19 GKF	'20 GLF	'20 GLFA	
56054	56054-0721	MARK,FR FENDER,KIBS	ตรา KIBS				2
56054A	56054-2315	MARK,FUEL TANK,KAWASAKI	ตราถังน้ำมัน,KAWASAKI				2
56054B	56054-2365	MARK,FUEL TANK,KAWASAKI RT	ตราถังน้ำมัน KAWASAKI RT				1
56054C	56054-2509	MARK,WINDSHIELD,KAWASAKI	ตรากระบังลม KAWASAKI				1
56054D	56054-2667	MARK,KAWASAKI RACING TEAM	ตราบังโคลนหน้า,KAWASAKI RACING TEAM				1
56054E	56054-2673	MARK,FR COWL.,NINJA	ตราแฟริ่ง,NINJA				2
56054F	56054-2674	MARK,KAWASAKI RACING TEAM	ตรา,KAWASAKI RACING TEAM				2
56069	56069-0103	PATTERN,WHEEL,GREEN,4X1353	ลายขอบล้อ-สีเขียว				4
56076	56076-0685	PATTERN,UPP COWL.,LH	ลายแฟริ่งบน-ข้างซ้าย				1
56076A	56076-0686	PATTERN,UPP COWL.,RH	ลายแฟริ่งบน-ข้างขวา				1
56076B	56076-0687	PATTERN,FR COWL.,LH,UPP	ลายแฟริ่งด้านหน้าข้างซ้าย-อันบน				1
56076C	56076-0688	PATTERN,FR COWL.,LH,CNT	ลายแฟริ่งด้านหน้าข้างซ้าย-อันกลาง				1
56076D	56076-0689	PATTERN,FR COWL.,RH,UPP	ลายแฟริ่งด้านหน้าข้างขวา-อันบน				1
56076E	56076-0690	PATTERN,FR COWL.,RH,CNT	ลายแฟริ่งด้านหน้าข้างขวา-อันกลาง				1
56076F	56076-0691	PATTERN,RR COWL.,LH,FR	ลายแฟริ่งด้านหลังข้างซ้าย-อันหน้า				1
56076G	56076-0692	PATTERN,RR COWL.,LH,CNT,FR,UPP	ลายแฟริ่งด้านหลังข้างซ้ายตัวกลาง-อันหน้าบน				1
56076H	56076-0693	PATTERN,RR COWL.,LH,CNT,FR,LWR	ลายแฟริ่งด้านหลังข้างซ้ายตัวกลาง-อันหน้าล่าง				1
56076I	56076-0694	PATTERN,RR COWL.,LH,CNT,RR	ลายแฟริ่งด้านหลังข้างซ้ายตัวกลาง-อันหลัง				1
56076J	56076-0695	PATTERN,RR COWL.,LH,RR	ลายแฟริ่งด้านหลังข้างซ้าย-อันหลัง				1
56076K	56076-0696	PATTERN,RR COWL.,RH,FR	ลายแฟริ่งด้านหลังข้างขวา-อันหน้า				1
56076L	56076-0697	PATTERN,RR COWL.,RH,CNT,FR,UPP	ลายแฟริ่งด้านหลังข้างขวาดตัวกลาง-อันหน้าบน				1
56076M	56076-0698	PATTERN,RR COWL.,RH,CNT,FR,LWR	ลายแฟริ่งด้านหลังข้างขวาดตัวกลาง-อันหน้าล่าง				1
56076N	56076-0699	PATTERN,RR COWL.,RH,CNT,RR	ลายแฟริ่งด้านหลังข้างขวา-อันกลางหลัง				1
56076O	56076-0700	PATTERN,RR COWL.,RH,RR	ลายแฟริ่งด้านหลังข้างขวา-อันหลัง				1
56076P	56076-0701	PATTERN,SIDE COVER,LH,UPP	ลายฝาครอบข้างซ้าย-อันบน				1
56076Q	56076-0702	PATTERN,SIDE COVER,LH,CNT	ลายฝาครอบข้างซ้าย-อันกลาง				1
56076R	56076-0703	PATTERN,SIDE COVER,LH,LWR	ลายฝาครอบข้างซ้าย-อันล่าง				1
56076S	56076-0704	PATTERN,SIDE COVER,RH,UPP	ลายฝาครอบข้างขวา-อันบน				1
56076T	56076-0705	PATTERN,SIDE COVER,RH,CNT	ลายฝาครอบข้างขวา-อันกลาง				1
56076U	56076-0706	PATTERN,SIDE COVER,RH,LWR	ลายฝาครอบข้างขวา-อันล่าง				1

'19~'20 ZX636 GKF/GLF/GLFA

Chassis-ตัวถัง

63

Decals(Green)(GLFA)-ลายสติ๊กเกอร์(รถสีเขียว)(2/2)

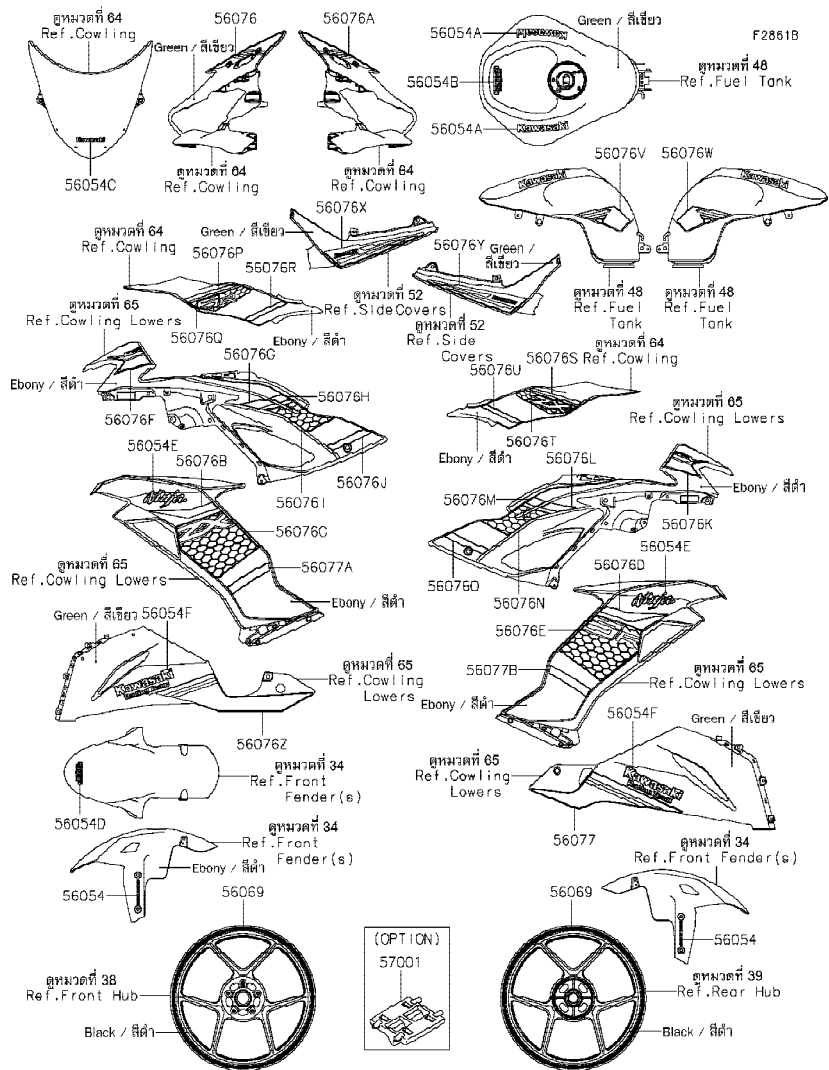

Ref	Part No.	Description-English	Description-Thai	Quantity-ZX636			
				'19	'20	'20	
				GKF	GLF	GLFA	
No.	หมายเลขอะไหล่	ชื่ออะไหล่-อังกฤษ	ชื่ออะไหล่-ไทย				
56076V	56076-0707	PATTERN,FUEL TANK,LH	ลายถังน้ำมัน-ข้างซ้าย				1
56076W	56076-0708	PATTERN,FUEL TANK,RH	ลายถังน้ำมัน-ข้างขวา				1
56076X	56076-0709	PATTERN,TAIL COVER,LH	ลายฝาครอบท้ายเบาะ-ข้างซ้าย				1
56076Y	56076-0710	PATTERN,TAIL COVER,RH	ลายฝาครอบท้ายเบาะ-ข้างขวา				1
56076Z	56076-0711	PATTERN,LWR COWL.,LH	ลายแฟ้งล่าง-ข้างซ้าย				1
56077	56076-0712	PATTERN,LWR COWL.,RH	ลายแฟ้งล่าง-ข้างขวา				1
56077A	56076-0795	PATTERN,FR COWL.,LH,LWR	ลายแฟ้งด้านหน้าข้างซ้าย-อันล่าง				1
56077B	56076-0796	PATTERN,FR COWL.,RH,LWR	ลายแฟ้งด้านหน้าข้างขวา-อันล่าง				1
57001	57001-1752	RIM STRIPE APPLICATOR (OPTION)	เครื่องมือช่วยติดลายขอบล้อ				AR

This catalog covers:

'19-'20 ZX636 GKF/GLF/GLFA

Chassis-ตัวถัง

GROUP NO.

64

This page covers:

Cowling-แฟริ่ง(1/2)

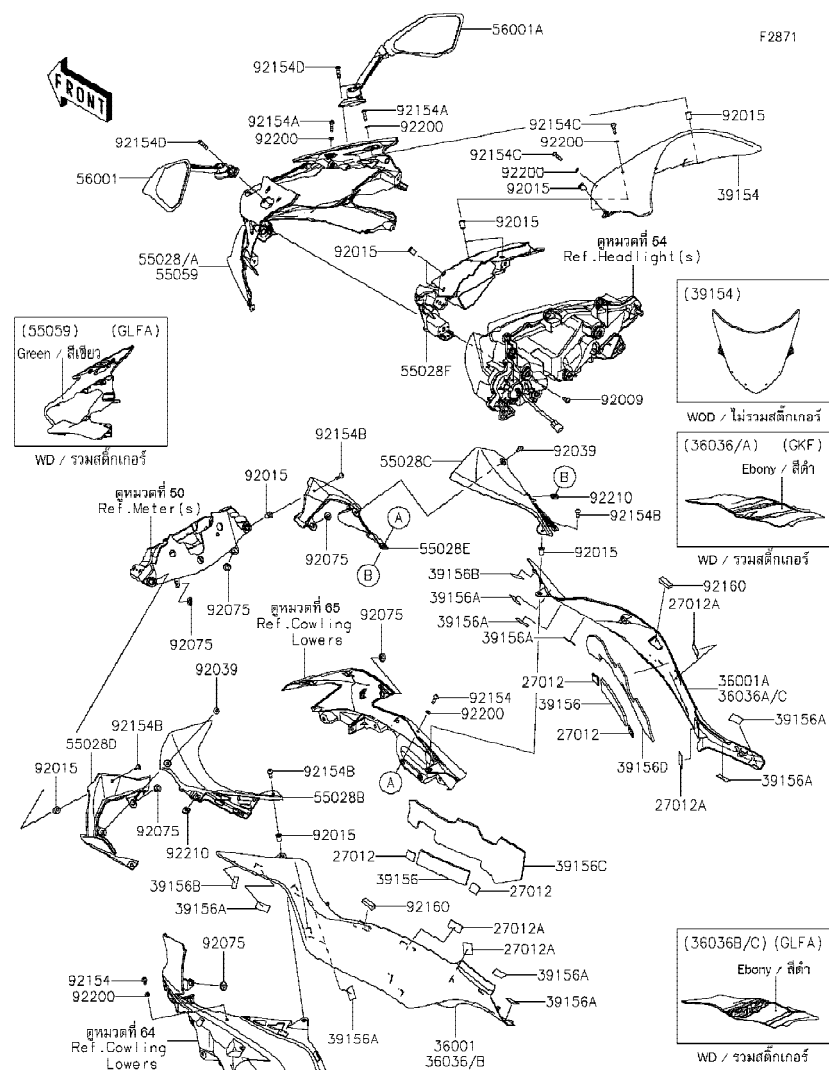

Ref No.	Part No. หมายเลขอะไหล่	Description-English ชื่ออะไหล่-อังกฤษ	Description-Thai ชื่ออะไหล่-ไทย	Quantity-ZX636			
				'19 GKF	'20 GLF	'20 GLFA	
27012	27012-0742	HOOK,20X20X3.0	แผ่นยึด	4	4	4	
27012A	27012-0751	HOOK	แผ่นยึด	4	4	4	
36001	36001-0594-739	COVER-SIDE,LH,M.F.S.BLACK	ฝาครอบข้างซ้าย-สีดำ			1	
36001A	36001-0595-739	COVER-SIDE,RH,M.F.S.BLACK	ฝาครอบข้างขวา-สีดำ			1	
36036	36036-5153-H8	COVER-SIDE,LH,EBONY	ฝาครอบข้างซ้าย-สีดำ	1			
36036A	36036-5154-H8	COVER-SIDE,RH,EBONY	ฝาครอบข้างขวา-สีดำ	1			
36036B	36036-5257-H8	COVER-SIDE,LH,EBONY	ฝาครอบข้างซ้าย-สีดำ			1	
36036C	36036-5258-H8	COVER-SIDE,RH,EBONY	ฝาครอบข้างขวา-สีดำ			1	
39154	39154-0384	WINDSHIELD	กระจังลม	1	1	1	
39156	39156-0536	PAD	แผ่นรอง	2	2	2	
39156A	39156-0979	PAD,15X30X0.2	แผ่นรอง	10	10	10	
39156B	39156-0980	PAD,10X30X0.2	แผ่นรอง	2	2	2	
39156C	39156-2410	PAD,COVER FRAME,LH	แผ่นรอง	1	1	1	
39156D	39156-2411	PAD,COVER FRAME,RH	แผ่นรอง	1	1	1	
55028	55028-0667-660	COWLING,UPP,M.S.BLACK	แฟริ่งบน-สีดำ			1	
55028A	55028-0667-777	COWLING,UPP,L.GREEN	แฟริ่งบน-สีเขียว	1			
55028B	55028-0675	COWLING,INNER,RR,LH	แฟริ่งด้านในตัวหลัง-ข้างซ้าย	1	1	1	
55028C	55028-0676	COWLING,INNER,RR,RH	แฟริ่งด้านในตัวหลัง-ข้างขวา	1	1	1	
55028D	55028-0697	COWLING,INNER,FR,LH	แฟริ่งด้านในตัวหน้า-ข้างซ้าย	1	1	1	
55028E	55028-0698	COWLING,INNER,FR,RH	แฟริ่งด้านในตัวหน้า-ข้างขวา	1	1	1	
55028F	55028-0699	COWLING,UPP,CNT	แฟริ่งบน-ตัวกลาง	1	1	1	
55059	55059-5071-777	COWLING,UPP,L.GREEN	แฟริ่งบน-สีเขียว			1	
56001	56001-0393	MIRROR-ASSY,LH	กระจกมองหลัง-ข้างซ้าย	1	1	1	
56001A	56001-0394	MIRROR-ASSY,RH	กระจกมองหลัง-ข้างขวา	1	1	1	
92009	92009-1197	SCREW,TAPPING,5X14	สกรู 5X14 มม.	1	1	1	
92015	92015-1757	NUT,WELL,5MM	น็อต 5 มม.	10	10	10	
92039	92039-0068	RIVET	หมุดย้ำ	2	2	2	
92075	92075-1011	DAMPER,6X16X7	ลูกยาง	6	6	6	
92154	92154-0209	BOLT,SOCKET,5X16	โบลท์ 5X16 มม.	2	2	2	
92154A	92154-0210	BOLT,SOCKET,5X20	โบลท์ 5X20 มม.	4	4	4	

This catalog covers:

'19-'20 ZX636 GKF/GLF/GLFA

Chassis-ตัวถัง

GROUP NO.

64

This page covers:

Cowling-แฟริ่ง(2/2)

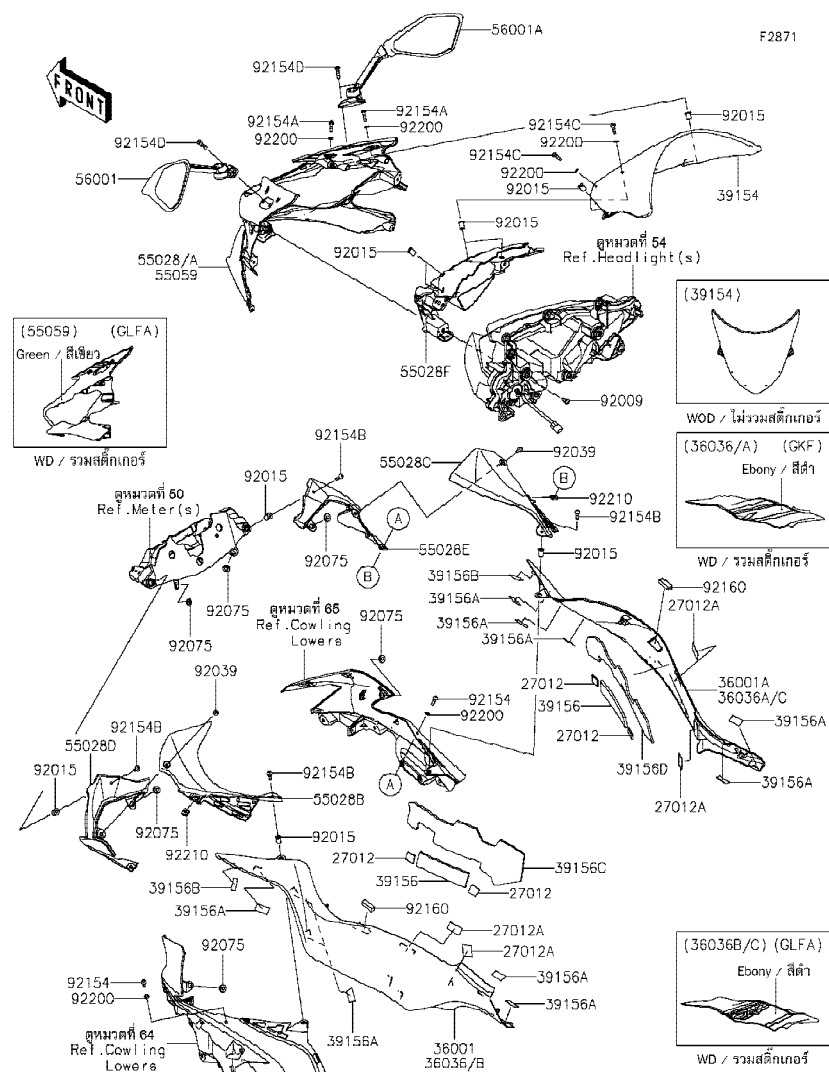

Ref No.	Part No. หมายเลขอะไหล่	Description-English ชื่ออะไหล่-อังกฤษ	Description-Thai ชื่ออะไหล่-ไทย	Quantity-ZX636			
				'19 GKF	'20 GLF	'20 GLFA	
92154B	92154-1701	BOLT, SOCKET, 5X16	โบลท์ 5X16 มม.	4	4	4	
92154C	92154-2107	BOLT, SOCKET, 5X18	โบลท์ 5X18 มม.	2	2	2	
92154D	92154-3777	BOLT, SOCKET, 6X22	โบลท์ 6X22 มม.	4	4	4	
92160	92160-1183	DAMPER	ยางรอง	2	2	2	
92200	92200-1820	WASHER, 5.2X10X1.0	แหวนรอง 5.2X10X1.0 มม.	8	8	8	
92210	92210-0571	NUT	น็อต	2	2	2	

This catalog covers:

'19-'20 ZX636 GKF/GLF/GLFA

Chassis-ตัวถัง

GROUP NO.

65

This page covers:

Cowling Lower-แฟริ่งล่าง(1/2)

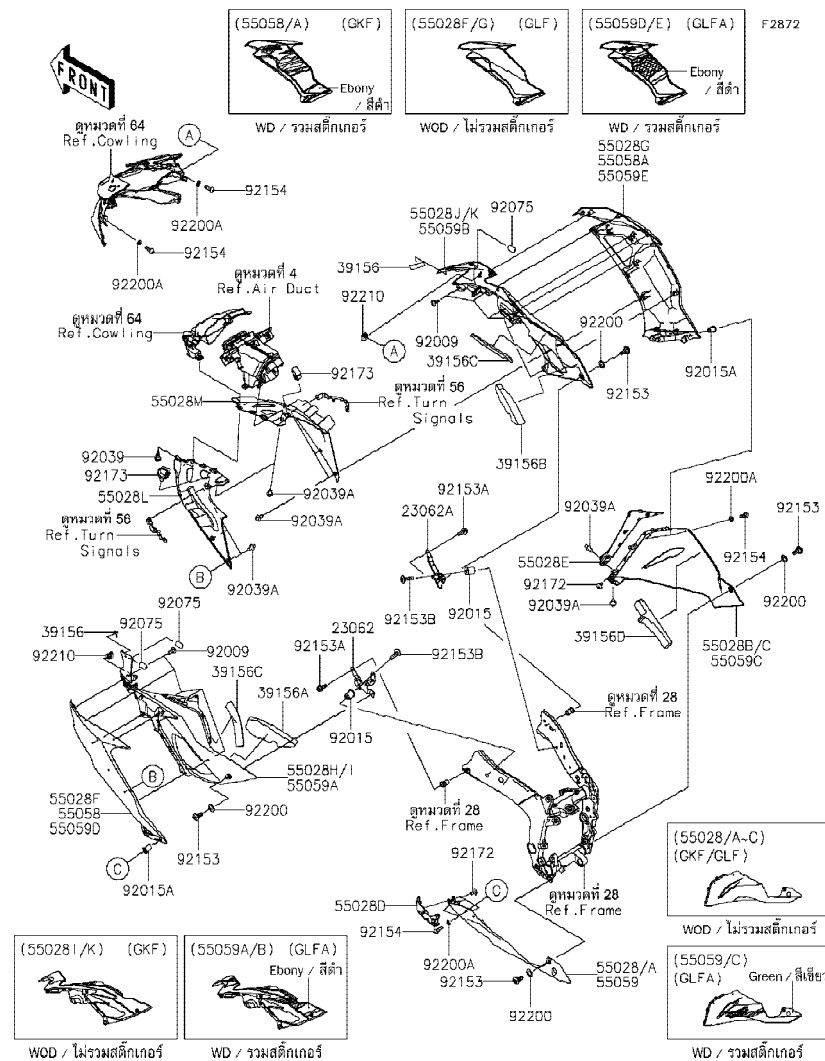

Ref No.	Part No.	Description-English ชื่ออะไหล่-อังกฤษ	Description-Thai ชื่ออะไหล่-ไทย	Quantity-ZX636			
				'19 GKF	'20 GLF	'20 GLFA	
23062	23062-1159	BRACKET-COMP,SIDE COWLING,LH	ขายึด-ข้างซ้าย	1	1	1	
23062A	23062-1160	BRACKET-COMP,SIDE COWLING,RH	ขายึด-ข้างขวา	1	1	1	
39156	39156-0980	PAD,10X30X0.2	แผ่นรอง	2	2	2	
39156A	39156-2412	PAD,SIDE COWLING,RR,LH	แผ่นรอง	1	1	1	
39156B	39156-2413	PAD,SIDE COWLING,RR,RH	แผ่นรอง	1	1	1	
39156C	39156-2414	PAD,220X30X10	แผ่นรอง	2	2	2	
39156D	39156-2425	PAD,LWR COWLING,RH	แผ่นรอง	1	1	1	
55028	55028-0450-660	COWLING,LWR,LH,M.S.BLACK	แฟริ่งล่างข้างซ้าย-สีดำ			1	
55028A	55028-0450-H8	COWLING,LWR,LH,EBONY	แฟริ่งล่างข้างซ้าย-สีดำ	1			
55028B	55028-0451-660	COWLING,LWR,RH,M.S.BLACK	แฟริ่งล่างข้างขวา-สีดำ			1	
55028C	55028-0451-H8	COWLING,LWR,RH,EBONY	แฟริ่งล่างข้างขวา-สีดำ	1			
55028D	55028-0452	COWLING,LWR,FR,LH	แฟริ่งตัวถังหน้า-ข้างซ้าย	1	1	1	
55028E	55028-0453	COWLING,LWR,FR,RH	แฟริ่งตัวถังหน้า-ข้างขวา	1	1	1	
55028F	55028-0669-660	COWLING,SIDE,LH,FR,M.S.BLACK	แฟริ่งข้างซ้ายด้านหน้า-สีดำ			1	
55028G	55028-0670-660	COWLING,SIDE,RH,FR,M.S.BLACK	แฟริ่งข้างขวาด้านหน้า-สีดำ			1	
55028H	55028-0671-739	COWLING,SIDE,LH,RR,M.F.S.BLACK	แฟริ่งข้างซ้ายด้านหลัง-สีดำ			1	
55028I	55028-0671-H8	COWLING,SIDE,LH,RR,EBONY	แฟริ่งข้างซ้ายด้านหลัง-สีดำ	1			
55028J	55028-0672-739	COWLING,SIDE,RH,RR,M.F.S.BLACK	แฟริ่งข้างขวาด้านหลัง-สีดำ			1	
55028K	55028-0672-H8	COWLING,SIDE,RH,RR,EBONY	แฟริ่งข้างขวาด้านหลัง-สีดำ	1			
55028L	55028-0677	COWLING,FR,LH	แฟริ่งอันหน้า-ข้างซ้าย	1	1	1	
55028M	55028-0678	COWLING,FR,RH	แฟริ่งอันหน้า-ข้างขวา	1	1	1	
55058	55058-5201-H8	COWLING,SIDE,LH,FR,EBONY	แฟริ่งข้างซ้ายด้านหน้า-สีดำ	1			
55058A	55058-5202-H8	COWLING,SIDE,RH,FR,EBONY	แฟริ่งข้างขวาด้านหน้า-สีดำ	1			
55059	55059-5069-777	COWLING,LWR,LH,L.GREEN	แฟริ่งล่างข้างซ้าย-สีเขียว			1	
55059A	55059-5074-H8	COWLING,SIDE,LH,RR,EBONY	แฟริ่งข้างซ้ายด้านหลัง-สีดำ			1	
55059B	55059-5075-H8	COWLING,SIDE,RH,RR,EBONY	แฟริ่งข้างขวาด้านหลัง-สีดำ			1	
55059C	55059-5102-777	COWLING,LWR,RH,L.GREEN	แฟริ่งล่างข้างขวา-สีเขียว			1	
55059D	55059-5103-H8	COWLING,SIDE,LH,FR,EBONY	แฟริ่งข้างซ้ายด้านหน้า-สีดำ			1	
55059E	55059-5104-H8	COWLING,SIDE,RH,FR,EBONY	แฟริ่งข้างขวาด้านหน้า-สีดำ			1	
92009	92009-1197	SCREW,TAPPING,5X14	สกรู 5X14 มม.	11	11	11	

This catalog covers:

'19-'20 ZX636 GKF/GLF/GLFA

Chassis-ตัวถัง

GROUP NO.

65

This page covers:

Cowling Lower-แฟริ่งล่าง(2/2)

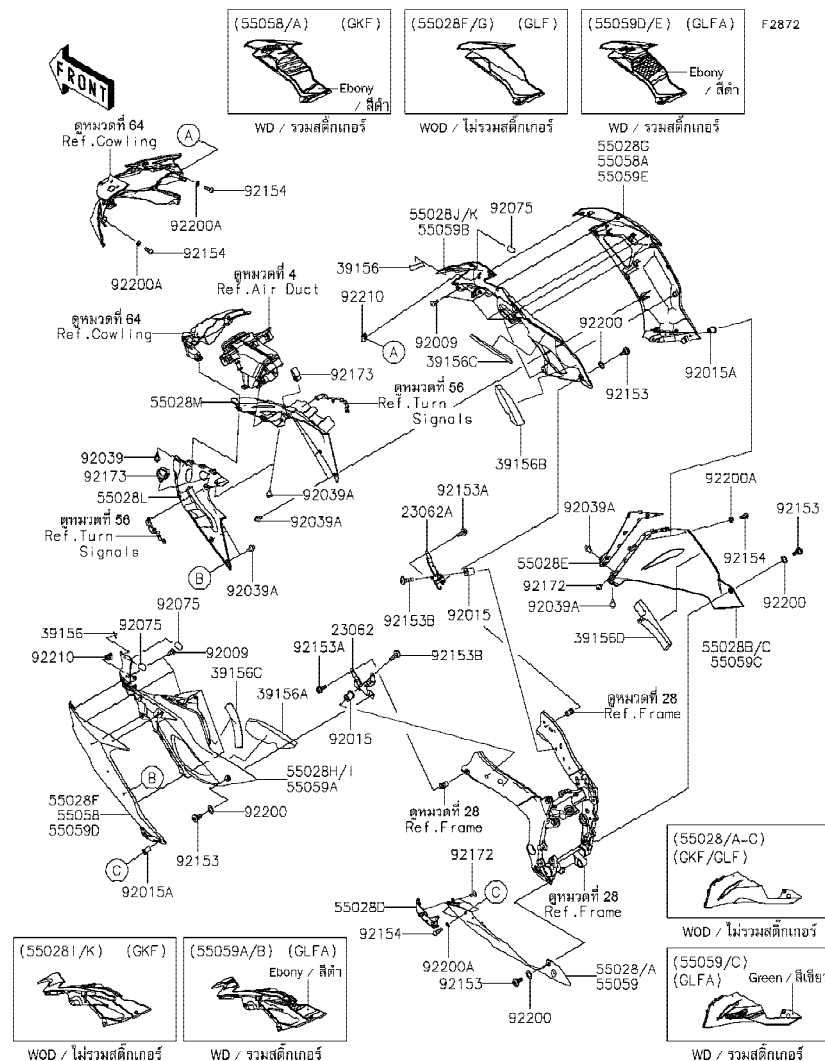

Ref No.	Part No. หมายเลขอะไหล่	Description-English ชื่ออะไหล่-อังกฤษ	Description-Thai ชื่ออะไหล่-ไทย	Quantity-ZX636			
				'19 GKF	'20 GLF	'20 GLFA	
92015	92015-1700	NUT	น็อต	2	2	2	
92015A	92015-1757	NUT,WELL,5MM	น็อต 5 มม.	4	4	4	
92039	92039-0051	RIVET	หมุดย้ำ	1	1	1	
92039A	92039-0068	RIVET	หมุดย้ำ	10	10	10	
92075	92075-1964	DAMPER	ยางล้อยึด	4	4	4	
92153	92153-0489	BOLT,SOCKET,6MM	โบลท์ 6 มม.	4	4	4	
92153A	92153-0713	BOLT,FLANGED,6X16	โบลท์ 6X16 มม.	2	2	2	
92153B	92153-1356	BOLT,SOCKET,6X22	โบลท์ 6X22 มม.	2	2	2	
92154	92154-0209	BOLT,SOCKET,5X16	โบลท์ 5X16 มม.	6	6	6	
92172	92172-0262	SCREW,TAPPING,5X10	สกรู 5X10 มม.	6	6	6	
92173	92173-0868	CLAMP,HOLDER CLIP	เข็มขัดรัด	2	2	2	
92200	92200-0157	WASHER,10.4X15.9X0.5	แหวนรอง 10.4X15.9X0.5 มม.	4	4	4	
92200A	92200-1820	WASHER,5.2X10X1.0	แหวนรอง 5.2X10X1.0 มม.	6	6	6	
92210	92210-0571	NUT	น็อต	2	2	2	

'19~'20 ZX636 GKF/GLF/GLFA

Chassis-ตัวถัง

66

Accessory(Engine Guard)-อุปกรณ์ตกแต่ง(กันลื่นเครื่องยนต์)

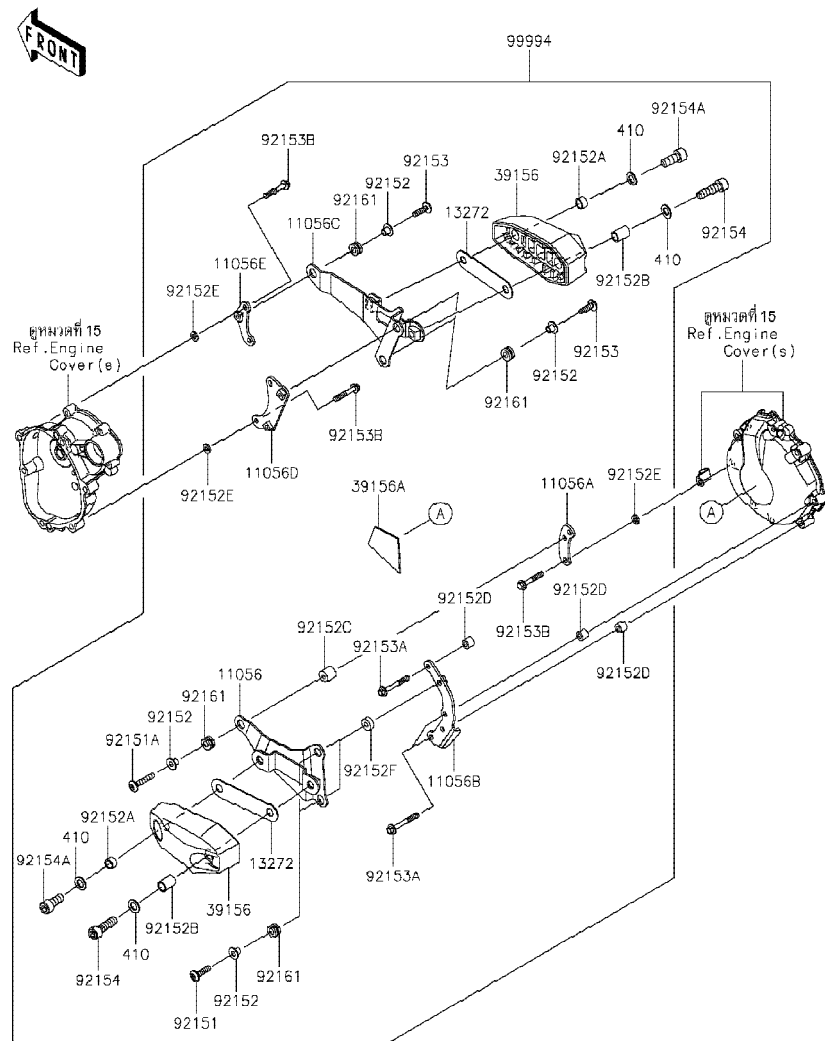

Ref No.	Part No. หมายเลขอะไหล่	Description-English ชื่ออะไหล่-อังกฤษ	Description-Thai ชื่ออะไหล่-ไทย	Quantity-ZX636			
				'19	'20	'20	
				GKF	GLF	GLFA	
11056	11056-2326	BRACKET,PAD,EG. GUARD,LH	ขายึด	1	1	1	
11056A	11056-2327	BRACKET,FR,EG. GUARD,LH	ขายึด	1	1	1	
11056B	11056-2328	BRACKET,RR,EG. GUARD,LH	ขายึด	1	1	1	
11056C	11056-2329	BRACKET,PAD,EG. GUARD,RH	ขายึด	1	1	1	
11056D	11056-2330	BRACKET,EG. GUARD,RH,RR	ขายึด	1	1	1	
11056E	11056-2331	BRACKET,EG. GUARD,RH,FR	ขายึด	1	1	1	
13272	13272-1440	PLATE	แผ่นรอง	2	2	2	
39156	39156-0758	PAD,ENGINE GUARD	แผ่นรองฝาครอบเครื่องยนต์	2	2	2	
39156A	39156-0996	PAD	แผ่นรอง	1	1	1	
92151	92151-1611	BOLT,SOCKET,6X25	โบลท์ 6X25 มม.	2	2	2	
92151A	92151-1835	BOLT,SOCKET,6X35	โบลท์ 6X35 มม.	1	1	1	
92152	92152-0237	COLLAR,6.3X8.3X9.2	ปลอกทรง 6.3X8.3X9.2 มม.	6	6	6	
92152A	92152-1661	COLLAR,10.6X13.8X7.8	ปลอกทรง 10.6X13.8X7.8 มม.	2	2	2	
92152B	92152-1662	COLLAR,10.6X13.8X19.8	ปลอกทรง 10.6X13.8X19.8 มม.	2	2	2	
92152C	92152-1711	COLLAR,6.5X16X15	ปลอกทรง 6.5X16X15 มม.	1	1	1	
92152D	92152-1712	COLLAR,6.5X12X10	ปลอกทรง 6.5X12X10 มม.	3	3	3	
92152E	92152-1713	COLLAR,6.5X12X2	ปลอกทรง 6.5X12X2 มม.	6	6	6	
92152F	92152-1727	COLLAR,6.5X16X6	ปลอกทรง 6.5X16X6 มม.	2	2	2	
92153	92153-1356	BOLT,SOCKET,6X22	โบลท์ 6X22 มม.	3	3	3	
92153A	92153-1575	BOLT,FLANGED,6X45	โบลท์ 6X45 มม.	3	3	3	
92153B	92153-1579	BOLT,FLANGED,6X35	โบลท์ 6X35 มม.	6	6	6	
92154	92154-1146	BOLT,SOCKET,10X35	โบลท์ 10X35 มม.	2	2	2	
92154A	92154-1147	BOLT,SOCKET,10X25	โบลท์ 10X25 มม.	2	2	2	
92161	92161-1545	DAMPER	ยางรอง	6	6	6	
99994	99994-0349	KIT-ACCESSORY,EG GUARD	กัณล์มเครื่องยนต์(ชุด)	1	1	1	
410	410AA1000	WASHER-PLAIN-SMALL,10MM	แหวนรอง 10 มม.	4	4	4	

This catalog covers:

'19-'20 ZX636 GKF/GLF/GLFA

Chassis-ตัวถัง

GROUP NO.

67

This page covers:

Accessory(Pillion Seat Cover)-อุปกรณ์ตกแต่ง(ฝาครอบเบาะ)

F2910A

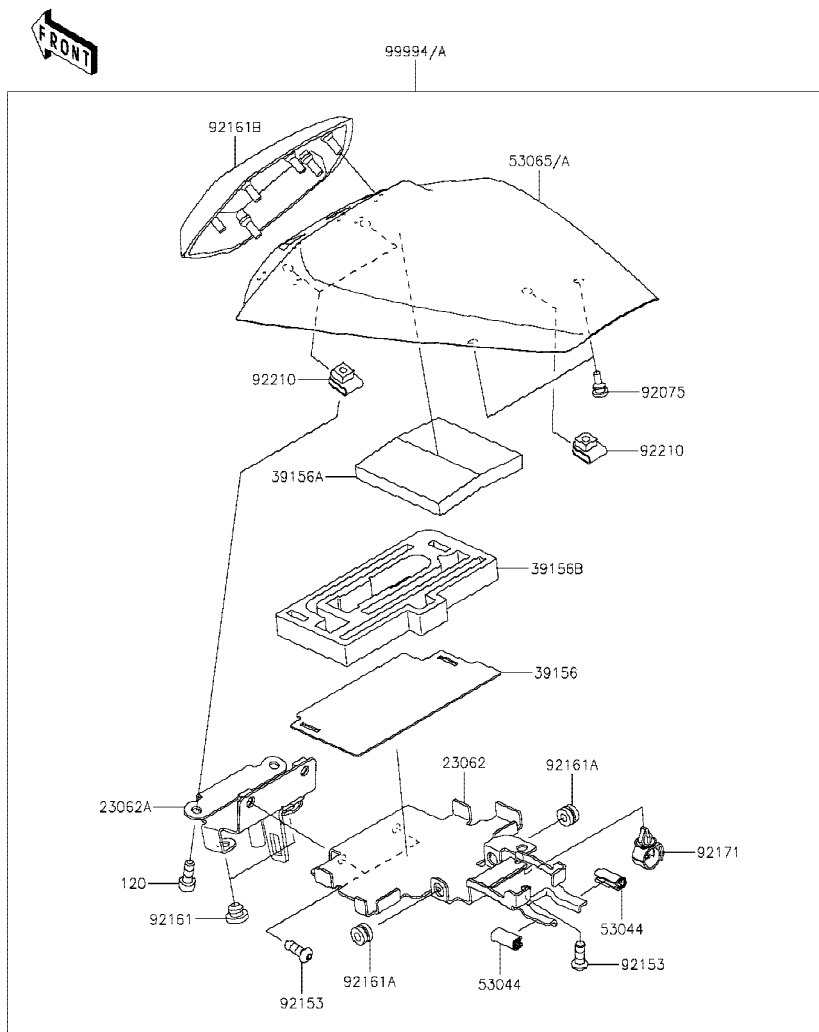

Ref No.	Part No.	Description-English ชื่ออะไหล่-อังกฤษ	Description-Thai ชื่ออะไหล่-ไทย	Quantity-ZX636			
				'19 GKF	'20 GLF	'20 GLFA	
23062	23062-1162	BRACKET-COMP	ขวยึดเบาะ	1	1	1	
23062A	23062-1184	BRACKET-COMP	ขวยึดเบาะ	1	1	1	
39156	39156-2365	PAD	แผ่นรอง	1	1	1	
39156A	39156-2366	PAD	แผ่นรอง	1	1	1	
39156B	39156-2367	PAD	แผ่นรอง	1	1	1	
53044	53044-0021	TRIM,L=20	ขอบกัน	2	2	2	
53065	53065-0038-739	COVER SEAT,M.F.S.BLACK	ฝาครอบเบาะ-สีดำ		1		
53065A	53065-0038-777	COVER SEAT,L.GREEN	ฝาครอบเบาะ-สีเขียว	1		1	
92075	92075-1808	DAMPER,6X10X15	ยางรอง	2	2	2	
92153	92153-1785	BOLT,SOCKET,6X16	โบลท์ 6X16 มม.	3	3	3	
92161	92161-1084	DAMPER	ยางรอง	2	2	2	
92161A	92161-1350	DAMPER	ยางรอง	2	2	2	
92161B	92161-1812	DAMPER,SEAT PAD	ยางรอง	1	1	1	
92171	92171-1415	CLAMP,13MM DIA.	คลิปล็อก 13 มม.	1	1	1	
92210	92210-0277	NUT,6MM	น็อต 6 มม.	3	3	3	
99994	99994-1116-739	PILLION SEAT COVER,M.F.S.BLACK	ฝาครอบเบาะ-สีดำ(ชุด)		1		
99994A	99994-1116-777	PILLION SEAT COVER,L.GREEN	ฝาครอบเบาะ-สีเขียว(ชุด)	1		1	
120	120CA0616	BOLT-SOCKET,6X16	โบลท์ 6X16 มม.	2	2	2	

This catalog covers:

'19-'20 ZX636 GKF/GLF/GLFA

Chassis-ตัวถัง

GROUP NO.

68

This page covers:

Accessory(Axle Slider)-อุปกรณ์ตกแต่ง(กันลื่นเพลาล้อหน้า)

F2910B

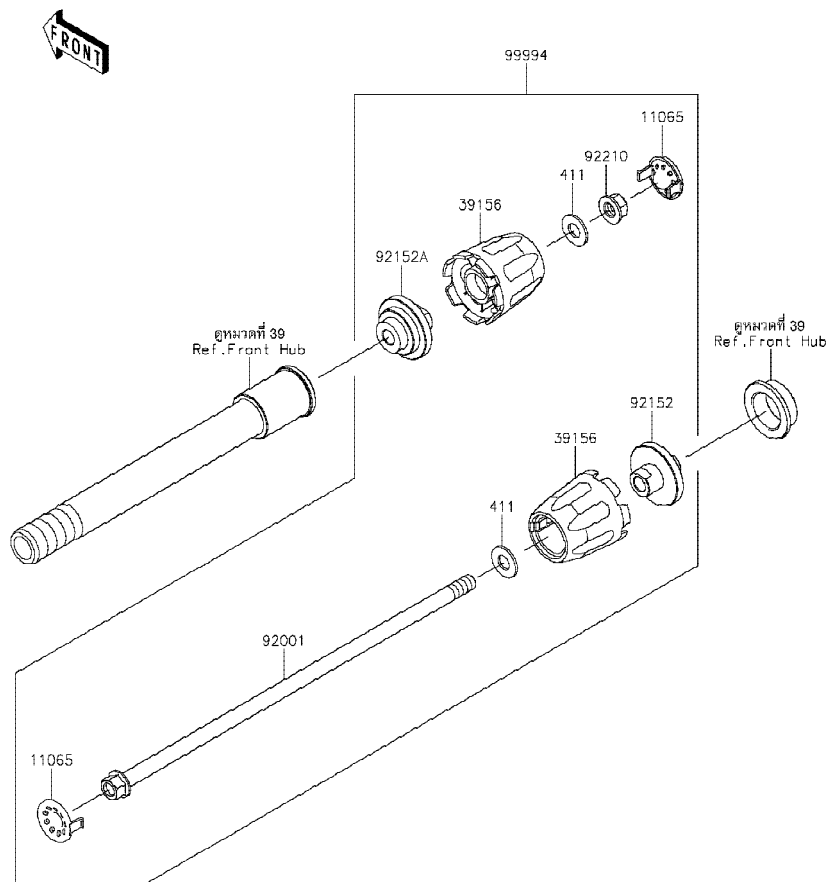

Ref No.	Part No. หมายเลขอะไหล่	Description-English ชื่ออะไหล่-อังกฤษ	Description-Thai ชื่ออะไหล่-ไทย	Quantity-ZX636			
				'19 GKF	'20 GLF	'20 GLFA	
11065	11065-1313-54N	CAP,B,SILVER	ฝาครอบ-สีบรอนซ์	2	2	2	
39156	39156-2212	PAD,AXLE SLIDER	กันลื่น	2	2	2	
92001	92001-1624	BOLT,FLANGED,10X320,BLACK	โบลท์ 10X320 มม.	1	1	1	
92152	92152-2502	COLLAR,LH	บุช-ข้างซ้าย	1	1	1	
92152A	92152-2503	COLLAR,RH	บุช-ข้างขวา	1	1	1	
92210	92210-1139	NUT,LOCK,FLANGED,10MM	น็อตล็อก 10 มม.	1	1	1	
99994	99994-1119	FRONT AXLE SLIDER	กันลื่นแกนล้อหน้า(ชุด)	1	1	1	
411	411AA1000	WASHER-PLAIN,10MM	แหวนรอง 10 มม.	2	2	2	

This catalog covers:

'19-'20 ZX636 GKF/GLF/GLFA

Chassis-ตัวถัง

GROUP NO.

69

This page covers:

Accessory(Steering Damper)-โช้คกันสะบัด

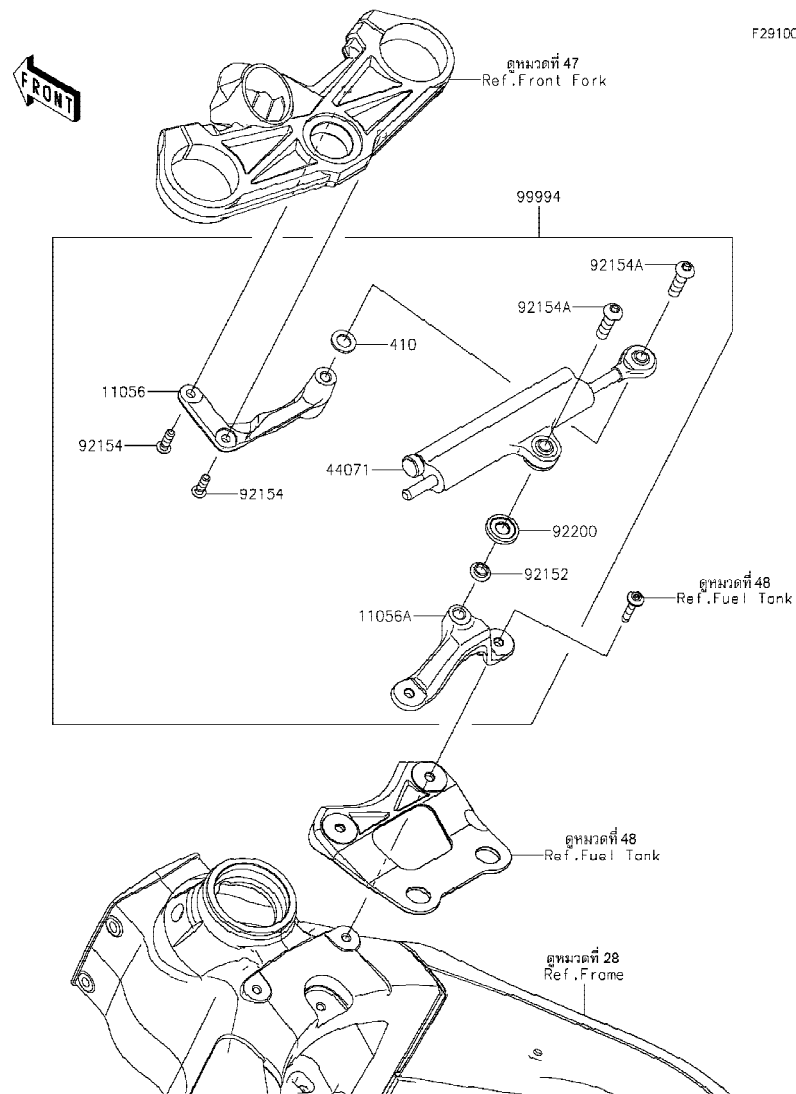

Ref No.	Part No. หมายเลขอะไหล่	Description-English ชื่ออะไหล่-อังกฤษ	Description-Thai ชื่ออะไหล่-ไทย	Quantity-ZX636			
				'19 GKF	'20 GLF	'20 GLFA	
11056	11056-2308	BRACKET	ขวยึดโช้คกันสะบัด	1	1	1	
11056A	11056-2315	BRACKET	ขวยึดโช้คกันสะบัด	1	1	1	
44071	44071-0673	DAMPER-ASSY,STEERING	โช้คกันสะบัด	1	1	1	
92152	92152-0834	COLLAR,L=3.3	ปลอกทรง L=3.3 มม.	1	1	1	
92154	92154-1188	BOLT,TORX,6X16	โบลท์ 6X16 มม.	2	2	2	
92154A	92154-1263	BOLT,TORX,8X25	โบลท์ 8X25 มม.	2	2	2	
92200	92200-0293	WASHER	แหวนรอง	1	1	1	
99994	99994-0350	KIT-ACCESSORY,STRG. DAMPER	โช้คกันสะบัด(ชุด)	1	1	1	
410	410AA0800	WASHER-PLAIN-SMALL,8MM	แหวนรอง 8 มม.	1	1	1	

Kawasaki